

# DIÁRIO OFICIAL



do Estado de Mato Grosso ANO CXXXI - CUIABÁ terça-feira, 08 de Junho de 2021 Nº 28.014

## PODER EXECUTIVO

### ATO DO GOVERNADOR

#### DIVERSOS

##### ATO N. 3.149/2021

O GOVERNADOR DO ESTADO DE MATO GROSSO E O DIRETOR-PRESIDENTE DA MATO GROSSO PREVIDÊNCIA, no uso de suas atribuições legais e fundamentado no artigo 8º, incisos I, II e III e parágrafo único da Emenda Constitucional Estadual nº 92, de 21 de agosto de 2020, mais as disposições da Lei n. 8.321, de 12 de maio de 2005, com proventos calculados com base na última remuneração, bem como o teor do Processo nº 227415/2021, da Secretaria de Estado de Gestão, resolve **Aposentar Voluntariamente, por Tempo de Contribuição**, o (a) Sr (a). **MAURICIO ALVES PEREIRA**, portador (a) do RG nº 037159456/SSP/RJ e do CPF nº 542.134.017-15, servidor (a) NOMEADO EFETIVO (a), no cargo de PERITO OFICIAL MEDICO LEGISTA D-009, 44 horas semanais de trabalho, contando com 30 Anos, 8 Meses e 11 Dias de tempo total de contribuição, contados até 7 de Junho de 2021., lotado (a) na POLITEC, no município de CUIABÁ/MT.

Palácio Paiaguás, em Cuiabá - MT, 7 de Junho de 2021.

**MAURO MENDES**  
Governador do Estado

**ÉRICO PEREIRA DE ALMEIDA**  
Diretor Presidente do MTPREV - em substituição  
(original assinado)

##### ATO N. 3.191/2021

O GOVERNADOR DO ESTADO DE MATO GROSSO E O DIRETOR-PRESIDENTE DA MATO GROSSO PREVIDÊNCIA, no uso de suas atribuições legais, e fundamentado na Emenda Constitucional Federal nº. 103, de 12 de novembro de 2019, bem como artigo 140-A, § 2º, incisos III e IV da Constitucional Estadual de Mato Grosso e art. 7º da Emenda Constitucional Estadual nº 92, de 18 de agosto de 2020 c/c art. 307 da Lei Complementar

Estadual nº 407, de 30 de junho de 2010 e ainda art. 3º da Lei Complementar nº 389, de 31 de março de 2010, art. 3º da Lei nº 9.688, de 28 de dezembro de 2011 c/c art. 2º da Lei nº 10.499, de 17 de janeiro de 2017, mais as disposições da Lei Complementar n. 389, de 31 de março de 2010, bem como o teor do Processo nº 236424/2021, da Mato Grosso Previdência, resolvem **Aposentar, Voluntariamente, por Tempo de Contribuição**, com proventos integrais, o (a) Sr (a). JOSE PAULO PEREIRA DA SILVA, portador (a) do RG nº 1969709/SSP/GO e do CPF nº 415.800.791-72, servidor (a) NOMEADO EFETIVO (a), no cargo de AGENTE SISTEMA PENITENC LC 423 D-007, 40 horas semanais de trabalho, contando com 31 Anos e 10 Dias de tempo total de contribuição, contados até 7 de Junho de 2021., lotado (a) na SECRETARIA DE ESTADO DE SEGURANCA PUBLICA, município de CUIABÁ/MT.

Palácio Paiaguás, em Cuiabá - MT, 7 de Junho de 2021.

**MAURO MENDES**  
Governador do Estado

**ÉRICO PEREIRA DE ALMEIDA**  
Diretor Presidente do MTPREV - em substituição  
(original assinado)

##### ATO N. 3.192/2021

O GOVERNADOR DO ESTADO DE MATO GROSSO E O DIRETOR-PRESIDENTE DA MATO GROSSO PREVIDÊNCIA, no uso de suas atribuições legais e fundamentado no Art. 3º, incisos I, II e III, da Emenda Constitucional nº 47, de 05.07.2005 e nos termos do artigo 5º e 11 da Emenda Constitucional nº. 92, de 18 de agosto de 2020, bem como no artigo 140-E, caput, da Constituição Estadual de Mato Grosso, redação dada pela EC nº. 92/2020 c/c arts. 3º, 10 § 7º, 22 § único e artigo 36, inciso II da Emenda Constitucional nº 103, de 12 de novembro de 2019, mais as disposições da Lei Complementar n. 50, de 01 de outubro de 1998 e suas alterações, com proventos integrais, e tendo em vista o que consta no Processo nº 236434/2021, da Mato Grosso Previdência, resolvem **Aposentar, Voluntariamente, por Tempo de Contribuição**, o (a) Sr (a). **MARILIA QUEIROZ LATORRACA**, portador (a) do RG nº 0134647-4/SSP/MT e do CPF nº 209.564.011-04, servidor

## GOVERNO DO ESTADO DE MATO GROSSO

**SEPLAG**  
SECRETARIA DE ESTADO DE  
PLANEJAMENTO E GESTÃO

**IOMAT**  
SUPERINTENDÊNCIA DA IMPRENSA  
OFICIAL DO ESTADO DE MATO GROSSO

CENTRO POLÍTICO ADMINISTRATIVO  
Rua Júlio Domingos de Campos  
CEP 78050-970 Cuiabá - Mato Grosso  
CNPJ(MF) 03.507.415/0004-97  
FONE: (65) 3613-8000

E-mail:  
publica@iomat.mt.gov.br

Visite nosso Portal:  
www.iomat.mt.gov.br

Acesse o Portal E-Mato Grosso  
www.mt.gov.br

**Mauro Mendes Ferreira**  
Governador do Estado

**Otaviano Olavo Pivetta**  
Vice-Governador

Secretário-Chefe da Casa Civil ..... Mauro Carvalho Junior  
Secretário-Chefe de Gabinete do Governador ..... Jordan Espindola dos Santos  
Secretário de Estado de Agricultura Familiar ..... Silvano Ferreira do Amaral  
Secretária de Estado de Assistência Social e Cidadania ..... Rosamaria Ferreira de Carvalho  
Secretário de Estado de Ciência, Tecnologia e Inovação ..... Nilton Borges Borgato  
Secretário de Estado de Cultura, Esporte e Lazer ..... Alberto Machado  
Secretário de Estado de Desenvolvimento Econômico ..... Cesar Alberto Miranda Lima dos Santos Costa  
Secretário de Estado de Educação ..... Alan Resende Porto  
Secretário de Estado de Fazenda ..... Rogério Luiz Gallo  
Secretário de Estado de Infraestrutura e Logística ..... Marcelo de Oliveira e Silva  
Secretária de Estado de Meio Ambiente ..... Mauren Lazzaretti  
Secretário de Estado de Planejamento e Gestão ..... Basílio Bezerra Guimarães dos Santos  
Secretário de Estado de Saúde ..... Gilberto Gomes de Figueiredo  
Secretário de Estado de Segurança Pública ..... Alexandre Bustamante dos Santos  
Procurador-Geral do Estado ..... Francisco de Assis da Silva Lopes  
Secretário Controlador-Geral do Estado ..... Emerson Hideki Hayashida

(a) NOMEADO EFETIVO (a), no cargo de PROFESSOR EDUC. BASICA C-012, 30 horas semanais de trabalho, contando com 37 Anos, 7 Meses e 7 Dias de tempo de contribuição, contados até 20 de agosto de 2020, lotado (a) na SECRETARIA DE ESTADO DE EDUCACAO, no município de CUIABA/MT.

Palácio Paiaguás, em Cuiabá - MT, 7 de Junho de 2021.



**MAURO MENDES**  
Governador do Estado

**ÉRICO PEREIRA DE ALMEIDA**  
Diretor Presidente do MTPREV - em substituição  
(original assinado)

#### ATO N. 3.193/2021

**O GOVERNADOR DO ESTADO DE MATO GROSSO E O DIRETOR-PRESIDENTE DA MATO GROSSO PREVIDÊNCIA**, no uso de suas atribuições legais e fundamentado no Art. 3º, incisos I, II e III, da Emenda Constitucional nº 47, de 05.07.2005 e nos termos do artigo 5º e 11 da Emenda Constitucional nº 92, de 18 de agosto de 2020, bem como no artigo 140-E, caput, da Constituição Estadual de Mato Grosso, redação dada pela EC nº 92/2020 c/c arts. 3º, 10 § 7º, 22 § único e artigo 36, inciso II da Emenda Constitucional nº 103, de 12 de novembro de 2019, mais as disposições da Lei n. 9070, de 24 de dezembro de 2008, com proventos integrais, e tendo em vista o que consta no Processo nº 236469/2021, da Mato Grosso Previdência, resolvem **Aposentar, Voluntariamente, por Tempo de Contribuição**, o (a) Sr (a). **VALDETE DE OLIVEIRA SILVA**, portador (a) do RG nº 4411783-5/ SESP/PR e do CPF nº 565.227.039-04, servidor (a) NOMEADO EFETIVO (a), no cargo de AGENTE FISCAL EST DEF AGRO FLOR II L9070 D-11, 40 horas semanais de trabalho, contando com 34 Anos, 2 Meses e 20 Dias de tempo de contribuição, contados até 20 de agosto de 2020, lotado (a) na INST. DE DEFESA AGROPEC. DO ESTADO DE MT, no município de CUIABA/MT.

Palácio Paiaguás, em Cuiabá - MT, 7 de Junho de 2021.



**MAURO MENDES**  
Governador do Estado

**ÉRICO PEREIRA DE ALMEIDA**  
Diretor Presidente do MTPREV - em substituição  
(original assinado)

#### ATO N. 3.194/2021

**O GOVERNADOR DO ESTADO DE MATO GROSSO E O DIRETOR-PRESIDENTE DA MATO GROSSO PREVIDÊNCIA**, no uso de suas atribuições legais, e fundamentado na Emenda Constitucional Federal nº. 103, de 12 de novembro de 2019, bem como artigo 140-A, § 2º, incisos III e IV da Constitucional Estadual de Mato Grosso e art. 7º da Emenda Constitucional Estadual nº 92, de 18 de agosto de 2020 c/c art. 307 da Lei Complementar Estadual nº 407, de 30 de junho de 2010 e ainda art. 3º da Lei Complementar nº 389, de 31 de março de 2010, art. 3º da Lei nº 9.688, de 28 de dezembro de 2011 c/c art. 2º da Lei nº 10.499, de 17 de janeiro de 2017, mais as disposições da Lei Complementar n. 76, de 13 de dezembro de 2000 e suas alterações, bem como o teor do Processo nº 236541/2021, da Mato Grosso Previdência, resolvem **Aposentar, Voluntariamente, por Tempo de Contribuição**, com proventos integrais, o (a) Sr (a). **VAITE EUGENIO DE OLIVEIRA**, portador (a) do RG nº 1549840/SSP/GO e do CPF nº 347.030.551-04, servidor (a) NOMEADO EFETIVO (a), no cargo de DELEGADO DE POLICIA E-000, 40 horas semanais de trabalho, contando com 30 Anos, 7 Meses e 16 Dias de tempo total de contribuição, contados até 7 de Junho de 2021., lotado (a) na POLICIA JUDICIARIA CIVIL, município de CUIABA/MT.

Palácio Paiaguás, em Cuiabá - MT, 7 de Junho de 2021.



**MAURO MENDES**  
Governador do Estado

**ÉRICO PEREIRA DE ALMEIDA**  
Diretor Presidente do MTPREV - em substituição  
(original assinado)

#### ATO N. 3.196/2021

**O GOVERNADOR DO ESTADO DE MATO GROSSO E O DIRETOR-PRESIDENTE DA MATO GROSSO PREVIDÊNCIA**, no uso de suas atribuições legais e fundamentado no Art. 140-A, §1º, inciso III e §2º da Constituição Estadual, bem como artigo 6º, caput, da Emenda Constitucional nº 92, de 21.08/2020 c/c o Art. 20, incisos I, II, III e IV, §1º, §2º, inciso I e §3º, inciso I, todos da Emenda Constitucional Federal 103/2019, e ainda, o exposto no artigo 71, §3º da Lei Complementar 50/1998, redação dada pela LC 206/2004 e LC 314/2008, mais as disposições da Lei Complementar n. 50, de 01 de outubro de 1998 e suas alterações, com proventos calculados com base na última remuneração, bem como o teor do Processo nº 236614/2021, da Secretaria de Estado de Gestão, resolve **Aposentar, Voluntariamente, por Tempo de Contribuição**, o (a) Sr (a). **ALCEU TRENTIN**, portador (a) do RG nº 3035487176/SSP/RS e do CPF nº 605.911.880-15, servidor (a) NOMEADO EFETIVO (a), no cargo de PROFESSOR EDUC. BASICA C-009, 30 horas semanais de trabalho, contando com 31 Anos, 9 Meses e 27 Dias de tempo de magistério, contados até 7 de Junho de 2021., lotado (a) na SECRETARIA DE ESTADO DE EDUCACAO, no município de CUIABA/MT.

Palácio Paiaguás, em Cuiabá - MT, 7 de Junho de 2021.



**MAURO MENDES**  
Governador do Estado

**ÉRICO PEREIRA DE ALMEIDA**  
Diretor Presidente do MTPREV - em substituição  
(original assinado)

#### ATO N. 3.197/2021

**O GOVERNADOR DO ESTADO DE MATO GROSSO E O DIRETOR-PRESIDENTE DA MATO GROSSO PREVIDÊNCIA**, no uso de suas atribuições legais e fundamentado nos incisos I, II, III e IV do artigo 6º da Emenda Constitucional nº 41, de 19.12.2003, c/c artigo 40, §5º, da Constituição Federal e nos termos dos arts. 5º e 11 da Emenda Constitucional Estadual nº 92, de 18 de agosto de 2020, bem como artigo 140-E, caput, da Constituição Estadual de Mato Grosso, redação dada pela mencionada EC nº 92/2020 c/c os arts. 3º, 10 § 7º, 22 § único e artigo 36, inciso II da Emenda Constitucional Federal nº 103, de 12 de novembro de 2019, mais as disposições da Lei Complementar n. 50, de 01 de outubro de 1998 e suas alterações, bem como o teor do Processo nº 236686/2021, da Mato Grosso Previdência, resolvem **Aposentar, Voluntariamente, por Tempo de Contribuição**, com proventos integrais, o (a) Sr (a). **KATIA SILENI VENTURI RUTZ**, portador (a) do RG nº 0504306-9/SSP/MT e do CPF nº 481.835.981-53, servidor (a) NOMEADO EFETIVO (a), no cargo de PROFESSOR EDUC. BASICA C-009, 30 horas semanais de trabalho, contando com 28 Anos, 3 Meses e 6 Dias de tempo de magistério, contados até 20 de agosto de 2020, lotado (a) na SECRETARIA DE ESTADO DE EDUCACAO, no município de CUIABA/MT.

Palácio Paiaguás, em Cuiabá - MT, 7 de Junho de 2021.



**MAURO MENDES**  
Governador do Estado

**ÉRICO PEREIRA DE ALMEIDA**  
Diretor Presidente do MTPREV - em substituição  
(original assinado)

#### ATO N. 3.198/2021

**O GOVERNADOR DO ESTADO DE MATO GROSSO E O DIRETOR-PRESIDENTE DA MATO GROSSO PREVIDÊNCIA**, no uso de suas atribuições legais e fundamentado no artigo 140-A, § 1º, inciso III e § 2º da Constituição Estadual, bem como artigo 6º, caput, da Emenda Constitucional Estadual n. 92/20 c/c o artigo 20, incisos I, II, III e IV, §2º, inciso I e §3º, inciso I todas da Emenda Constitucional Federal n. 103/19, mais as disposições da Lei Complementar n. 50, de 01 de outubro de 1998 e suas alterações, com proventos calculados com base na última remuneração, bem como o teor do Processo nº 236835/2021, da Secretaria de Estado de Gestão, resolve **Aposentar, Voluntariamente, por Tempo de Contribuição**, o (a) Sr (a). **ATAIDE DA CONCEICAO DE ARRUDA**, portador (a) do RG nº 00426636/

SESP/MT e do CPF nº 160.279.901-63, servidor (a) ESTABILIZADO CONSTITUCIONALMENTE (a), no cargo de TEC ADM EDUC PROFISSIONALIZADO-30 C-012, 30 horas semanais de trabalho, contando com 43 Anos e 4 Dias de tempo total de contribuição, contados até 7 de Junho de 2021., lotado (a) na SECRETARIA DE ESTADO DE EDUCACAO, no município de CUIABA/MT.

Palácio Paiaguás, em Cuiabá - MT, 7 de Junho de 2021.



**MAURO MENDES**  
Governador do Estado

**ÉRICO PEREIRA DE ALMEIDA**  
Diretor Presidente do MTPREV - em substituição  
(original assinado)

### ATO N. 3.201/2021

**O GOVERNADOR DO ESTADO DE MATO GROSSO E O DIRETOR-PRESIDENTE DA MATO GROSSO PREVIDÊNCIA**, no uso de suas atribuições legais e fundamentado no artigo 140-A, § 1º, inciso III e § 2º da Constituição Estadual, bem como artigo 6º, caput, da Emenda Constitucional Estadual n. 92/20 c/c o artigo 20, incisos I, II, III e IV, §2º, inciso I e §3º, inciso I todas da Emenda Constitucional Federal n. 103/19, mais as disposições da Lei n. 8.273, de 29 de dezembro de 2004, com proventos calculados com base na última remuneração, bem como o teor do Processo nº 236931/2021, da Secretaria de Estado de Gestão, resolve **Aposentar, Voluntariamente, por Tempo de Contribuição**, o (a) Sr (a). **SEBASTIAO DE ARRUDA**, portador (a) do RG nº 0012640-3/SESP/MT e do CPF nº 111.258.021-20, servidor (a) ESTABILIZADO CONSTITUCIONALMENTE (a), no cargo de AGENTE ESCOLAR (EM EXTINCAO) 011, 30 horas semanais de trabalho, contando com 40 Anos, 2 Meses e 1 Dia de tempo total de contribuição, contados até 7 de Junho de 2021., lotado (a) na SECRETARIA DE ESTADO DE EDUCACAO, no município de CUIABA/MT.

Palácio Paiaguás, em Cuiabá - MT, 7 de Junho de 2021.



**MAURO MENDES**  
Governador do Estado

**ÉRICO PEREIRA DE ALMEIDA**  
Diretor Presidente do MTPREV - em substituição  
(original assinado)

GOVERNO DO ESTADO DE MATO GROSSO

SISTEMA ESTADUAL DE ARQUIVOS - SIARQ

EDITAL DE CIÊNCIA DE ELIMINAÇÃO DE DOCUMENTOS

ÓRGÃO/ENTIDADE:	CASA CIVIL (VICE-GOVERNADORIA)
-----------------	--------------------------------

Nº 001/2021

O (A) Presidente da Comissão Permanente de Avaliação, designado pela Portaria nº 020/2021/CASA CIVIL, de 23/03/2021, publicada no Diário Oficial de 24/03/2021, de acordo com a Listagem de Eliminação de Documentos nº 001/2021, autorizada pelo(a) Superintendente do Arquivo Público do Estado de Mato Grosso - Órgão Central do SIARQ/MT, faz saber a quem possa interessar que a partir do 30º dia subsequente a data de publicação deste Edital no Diário Oficial do Estado, se não houver oposição, o(a) Gerência de Arquivo eliminará **11,34 metros lineares** dos documentos relativos aos conjuntos documentais relacionados abaixo, do(a) CASA CIVIL/VICE-GOVERNADORIA.

CÓDIGO REFERENTE À CLASSIFICAÇÃO	ASSUNTO (DESCRITOR DO CÓDIGO)	DATAS LIMITES		UNIDADE DE ARQUIVAMENTO		OBSERVAÇÕES E/OU JUSTIFICATIVAS
		ANO INICIAL	ANO FINAL	QUANTI FICAÇÃO	ESPECI FICAÇÃO	
021.1	Candidatos a cargo e emprego público: Currículo Vitae e Fichas de inscrição	2011	2011	01	Caixa box	Cumpriu o prazo de guarda

### ATO N. 3.202/2021

**O GOVERNADOR DO ESTADO DE MATO GROSSO E O DIRETOR-PRESIDENTE DA MATO GROSSO PREVIDÊNCIA**, no uso de suas atribuições legais e fundamentado no artigo 140-A, § 1º, inciso III e § 2º da Constituição Estadual, bem como artigo 6º, §2º da Emenda Constitucional Estadual n. 92/20 e o artigo 20, incisos I, II, III e IV, § 2º, inciso II e §3º, inciso II todas da Emenda Constitucional Federal n. 103/19, mais as disposições da Lei Complementar nº 441, de 24.10.2011, com aplicação da Lei nº 9538, de 26.05.2011, com proventos calculados pela média conforme disposto no inciso II do § 2º do artigo 20 da Emenda Constitucional Federal n. 103/19 combinado com o exposto no § 2º do artigo 6º da Emenda Constitucional Estadual n. 92/20, bem como o teor do Processo nº 237078/2021, da Secretaria de Estado de Gestão, resolve **Aposentar, Voluntariamente, por Tempo de Contribuição**, o (a) Sr (a). **VERA LUCIA HONORIO DOS ANJOS**, portador (a) do RG nº 292718/SSP/MT e do CPF nº 229.563.951-49, servidor (a) NOMEADO EFETIVO (a), no cargo de PROFIS TEC NIV SUPERIOR SERV SAUDE SUS D-007, 30 horas semanais de trabalho, contando com 34 Anos, 7 Meses e 9 Dias de tempo total de contribuição, contados até 7 de Junho de 2021., lotado (a) na SECRETARIA DE ESTADO DE SAUDE, no município de CUIABA/MT.

Palácio Paiaguás, em Cuiabá - MT, 7 de Junho de 2021.



**MAURO MENDES**  
Governador do Estado

**ÉRICO PEREIRA DE ALMEIDA**  
Diretor Presidente do MTPREV - em substituição  
(original assinado)

### GOVERNADORIA

**Extrato do 3º Termo Aditivo do Contrato nº 008/2018/GOVERNADORIA I- Partes:** Contratante: **Governadoria**. Contratada: **Medeiros e Curvo Ltda**.

**II- Objeto:** Em conformidade com as motivações administrativas constantes no **processo nº 82210/2021**, este instrumento tem por escopo prorrogar a vigência e repactuar o Contrato nº 008/2018/GOVERNADORIA - serviços de Copeira e Garçom.

**III - Vigência do contrato:** Fica prorrogada a vigência do contrato por 12 (doze) meses, pelo período de 19/07/2021 a 19/07/2022.

**IV - Valor do contrato:** Fica alterado o valor do contrato para **R\$ 89.929,70 (Oitenta e nove mil novecentos e vinte e nove reais e setenta centavos)**.

**V - Fundamentação legal:** Fundamenta-se o presente aditivo no inciso II do Art. 57 e Art. 65, ambos da Lei 8.666/93 e Decreto Estadual 840/2017, com suas alterações.

**VI - Ratificação:** Ficam ratificadas todas as demais Cláusulas do Contrato nº 008/2018/GOVERNADORIA.

**VII - Assinam:** Em Cuiabá-MT, 28 de maio de 2021. **Anildo Cesário Correa**, Ordenador de Despesa da Governadoria, Contratante. **Maria Aparecida Curvo**, Representante legal da Empresa Medeiros e Curvo Ltda.



022.121	Cursos no Brasil	2011	2013	01	Caixa box	Cumpriu o prazo de guarda
029.21	Missões fora da sede. Viagens à serviço - no país (diárias, passagens)	2011	2014	25	Caixa box	Cumpriu o prazo de guarda (ano 2012 não incluso)
029.222	Com ônus para a Instituição. Autorização de afastamento, Diárias (inclusive compra de moeda estrangeira), Lista de Participantes (no caso de comitivas e delegações), Passagens, Passaportes, Prestações de Contas, Relatórios de Viagens e Reservas de Hotel	2013	2014	01	Caixa box	Cumpriu o prazo de guarda
033.11	Compra (material permanente)	2011	2013	01	Caixa box	Cumpriu o prazo de guarda (ano 2012 não incluso)
033.21	Compra (material de consumo)	2010	2014	03	Caixa box	Cumpriu o prazo de guarda (ano 2012 não incluso)
033.23	Confecção de impressos	2013	2014	01	Caixa box	Cumpriu o prazo de guarda
036.1	Requisição e contratação de serviços	2011	2014	01	Caixa box	Cumpriu o prazo de guarda (ano 2012 não incluso)
042.12	Aluguel (veículos)	2011	2013	01	Caixa box	Cumpriu o prazo de guarda (ano 2012 não incluso)
042.4	Abastecimento, limpeza, manutenção, reparo (veículos)	2013	2014	01	Caixa box	Cumpriu o prazo de guarda (ano 2012 não incluso)
042.5	Acidentes, infrações, multas (Não houve vítima)	2013	2013	01	Caixa box	Cumpriu o prazo de guarda
049.12	Seguros (veículos)	2013	2013	01	Caixa box	Cumpriu o prazo de guarda (ano 2012 não incluso)
052.22	Despesa	2014	2014	01	Caixa box	Cumpriu o prazo de guarda
052.221	Adiantamento: Concessão/. Prestação de Contas	2013	2014	01	Caixa box	Cumpriu o prazo de guarda (ano 2012 não incluso)
052.222	Pagamento de fatura/ Nota Fiscal	2011	2014	14	Caixa box	Cumpriu o prazo de guarda (ano 2012 não incluso)
063.2	Protocolo: recepção, distribuição, tramitação e expedição de documentos	2011	2013	01	Caixa box	Cumpriu o prazo de guarda
993	Convites diversos	2013	2013	01	Caixa box	Cumpriu o prazo de guarda
996	Pedidos, oferecimentos e informações diversas	2008	2014	25	Caixa box	Cumpriu o prazo de guarda
DATAS LIMITES GERAIS: 2008 a 2014			QUANTIDADE TOTAL ( CAIXAS OU OUTRA UNIDADE DE ARQUIVAMENTO): 81			
			MENSURAÇÃO EM METROS LINEARES: 11,34			

Conta(s) do(s) exercício(s) de:	Conta(s) aprovada(s) pelo Tribunal de Contas em:	Publicação no Diário Oficial (data, seção, página)
2010	16/08/2011	IOMAT Pág. 47, nº 25627 de 22/08/2011.
2011	18/09/2012	IOMAT Pág. 50, nº 25892 de 20/09/2012.
2013	26/08/2014	D.O.C. Pág. 19, nº 462 de 12/09/2014.
2014	10/12/2015	D.O.C. Pág. 10/11, nº 788 de 18/01/2016.

Os interessados, no prazo citado, poderão requerer às suas expensas, o desentranhamento de documentos ou cópias de peças do processo, mediante petição, desde que tenha respectiva qualificação e demonstração de legitimidade do pedido, dirigida à Comissão Permanente de Avaliação do (a) CASA CIVIL.

LOCAL/DATA: _____, ____/____/____	PRESIDENTE DA COMISSÃO PERMANENTE DE AVALIAÇÃO DE DOCUMENTOS (original assinado)
-----------------------------------	---

**SECRETARIAS****SECRETARIA DE ESTADO DA CASA CIVIL****GOVERNO DO ESTADO DE MATO GROSSO****SISTEMA ESTADUAL DE ARQUIVOS - SIARQ****EDITAL DE CIÊNCIA DE ELIMINAÇÃO DE DOCUMENTOS**

ÓRGÃO/ENTIDADE:	CASA CIVIL
-----------------	------------

Nº 002/2021

O (A) Presidente da Comissão Permanente de Avaliação, designado pela Portaria nº 020/2021/CASA CIVIL, de 23/03/2021, publicada no Diário Oficial de 24/03/2021, de acordo com a Listagem de Eliminação de Documentos nº 001/2021, autorizada pelo(a) Superintendente do Arquivo Público do Estado de Mato Grosso - Órgão Central do SIARQ/MT, faz saber a quem possa interessar que a partir do 30º dia subsequente a data de publicação deste Edital no Diário Oficial do Estado, se não houver oposição, o(a) Gerência de Arquivo eliminará **8,96 metros lineares** dos documentos relativos aos conjuntos documentais relacionados abaixo, do(a) CASA CIVIL.

CÓDIGO REFERENTE À CLASSIFICAÇÃO	ASSUNTO (DESCRITOR DO CÓDIGO)	DATAS LIMITES		UNIDADE DE ARQUIVAMENTO		OBSERVAÇÕES E/OU JUSTIFICATIVAS
		ANO INICIAL	ANO FINAL	QUANTIFICACÃO	ESPECIFICACÃO	
029.21	Missões fora da sede. Viagens à serviço - no país (diárias, passagens)	2013	2013	02	Caixa box	Cumpriu o prazo de guarda
033.11	Compra (material permanente)	2013	2013	01	Caixa box	Cumpriu o prazo de guarda
033.21	Compra (material de consumo)	2013	2013	01	Caixa box	Cumpriu o prazo de guarda
033.23	Confecção de impressos	2013	2013	01	Caixa box	Cumpriu o prazo de guarda
042.911	Requisição (veículos)	2013	2013	01	Caixa box	Cumpriu o prazo de guarda
034.1	Controle de estoque	2015	2018	07	Caixa box	Cumpriu o prazo de guarda
049.12	Seguros (veículos)	2013	2013	01	Caixa box	Cumpriu o prazo de guarda
052.222	Pagamento de fatura/ Nota Fiscal	2012	2013	04	Caixa box	Cumpriu o prazo de guarda
063.2	Protocolo: recepção, distribuição, tramitação e expedição de documentos	2009	2017	32	Caixa box	Cumpriu o prazo de guarda
993	Convites diversos	2012	2016	04	Caixa box	Cumpriu o prazo de guarda
996	Pedidos, oferecimentos e informações diversas	2010	2017	10	Caixa box	Cumpriu o prazo de guarda
DATAS LIMITES GERAIS: 2009 a 2018				QUANTIDADE TOTAL ( CAIXAS OU OUTRA UNIDADE DE ARQUIVAMENTO): 64		
				MENSURAÇÃO EM METROS LINEARES: 8,96		
Conta(s) do(s) exercício(s) de:	Conta(s) aprovada(s) pelo Tribunal de Contas em:		Publicação no Diário Oficial (data, seção, página)			
2012	26/11/2013		D.O.C. Pág. 38, nº 282 de 18/12/2013.			
2013	26/06/2014		D.O.C. Pág. 15/16, nº 417 de 11/07/2014.			

Os interessados, no prazo citado, poderão requerer às suas expensas, o desentranhamento de documentos ou cópias de peças do processo, mediante petição, desde que tenha respectiva qualificação e demonstração de legitimidade do pedido, dirigida à Comissão Permanente de Avaliação do (a) CASA CIVIL.

LOCAL/DATA: _____, ____/____/____	PRESIDENTE DA COMISSÃO PERMANENTE DE AVALIAÇÃO DE DOCUMENTOS (original assinado)
-----------------------------------	---

**Extrato do 1º Termo Aditivo do Contrato nº 016/2020/Casa Civil**

I- Partes: Contratante: **CASA CIVIL**. Contratada: **EMPRESA BRASILEIRA DE CORREIOS E TELEGRÁFOS - ECT**.

II- **Objeto:** Em conformidade com as motivações administrativas constantes no **processo nº 43529/2021**, este instrumento tem por escopo prorrogar a vigência do contrato nº 016/2020/Casa Civil. Contrato da ECT nº 9912265132.

III - **Vigência do contrato:** Fica prorrogada a vigência do contrato por 12 (doze) meses, durante o período de 04/06/2021 a 04/06/2022.

IV - **Fundamentação Legal:** Fundamenta-se o presente aditivo no inciso II do Art. 57 da Lei 8.666/93, e suas posteriores alterações e no Decreto Estadual nº 840/2017 e suas alterações.

V - **Ratificação:** Ficam ratificadas todas as demais cláusulas do contrato nº 016/2020/Casa Civil. Contrato da ECT nº 9912265132.

VI - **Assinam:** Em Cuiabá-MT, 01º de junho de 2021. **Anildo Cesario Correa**, ordenador de despesa da Casa Civil, Contratante. **Helen Aparecida de Oliveira Cardoso e Alessandra Candice da Cruz Ferreira**, representantes da **EMPRESA BRASILEIRA DE CORREIOS E TELEGRÁFOS - ECT**.

**RETIFICAÇÃO DE AVISO DE LICITAÇÃO**

**PREGÃO ELETRÔNICO N.º 004/2021/CASA CIVIL**

**PROCESSO Nº99458/2021**

O **Secretário Adjunto de Administração Sistêmica da Casa Civil**, no uso de suas atribuições legais,

**RESOLVE:**

Retificar o Aviso de Licitação Pregão Eletrônico nº 004/2021/Casa Civil, publicada no Diário Oficial do Estado de Mato Grosso nº 28.013, no dia 07/06/2021 pág.02.

**ONDE SE LÊ:**

(...) PROCESSO Nº 99845/2021

**LEIA-SE:**

(...) PROCESSO Nº99458/2021

**ONDE SE LÊ:**

(...) Registro de Preços para futura e eventual aquisição (...)

**LEIA-SE:**

(..) Pregão Eletrônico para aquisição (...)

**ANILDO CESÁRIO CORREA**

Secretário Adjunto de Administração Sistêmica  
Casa Civil  
(Original assinado)

**ISSO É ROTINA PRA VOCÊ.**

**ÁGUA PARADA, PRA DENGUE, TAMBÉM.**

**CERTOS HÁBITOS SÃO ROTINA PRA GENTE. MAS POR QUE COMBATER A DENGUE AINDA NÃO?**

- Vire garrafas de cabeça para baixo
- Elimine água em vasos de flores
- Troque sempre a água do seu pet
- Limpe e lanche bem a caixa d'água
- Mantenha calhas secas e limpas
- Mantenha piscinas limpas

Faça do combate à Dengue uma rotina. Só assim será possível eliminar esse perigo.

**A DENGUE MATA.**  
MUDAR SUA ROTINA E CUIDAR DA SUA FAMÍLIA.

Governo de Mato Grosso



**- Eu prometo que vou mudar, ele me disse.**

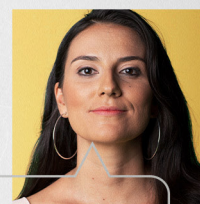

**- Eu espero que sim. Só não esperei para descobrir.**

*Se você passa por isso ou conhece alguém que passa, não se cale. Precisamos conversar sobre violência doméstica e como superá-la.*

**NÃO CALE. FALE.**



*Violência contra a mulher é crime. Denuncie. Ligue* **180**



## SEPLAG

## SECRETARIA DE ESTADO DE PLANEJAMENTO E GESTÃO

## ATO ADMINISTRATIVO Nº 808/2021/SEPLAG

O SECRETÁRIO DE ESTADO DE PLANEJAMENTO E GESTÃO, no uso de suas atribuições legais e considerando o disposto no art. 133 da Constituição Estadual, art. 115 da Lei Complementar 04/1990 e o que consta no Processo no 112259/2021 **resolve, para fim de regularização funcional, conceder a FLAVIO EMILIO RODRIGUES AUERSWALD**, Fiscal de Tributos Estadual, Matrícula Funcional nº 117949/1, lotado na Secretaria de Estado de Fazenda - SEFAZ, **Licença para o Desempenho de Mandato Classista na Associação dos Fiscais de Tributos Estaduais de Mato Grosso - AFISMAT**, pelo período de 05 de março de 2021 a 01 de março de 2024, sem prejuízo da remuneração.

Palácio Paiaguás, em Cuiabá-MT, 24 de maio de 2021.

BASILIO BEZERRA GUIMARÃES DOS SANTOS  
Secretário de Estado de Planejamento e Gestão

## ATO ADMINISTRATIVO Nº 891/2021/SEPLAG

O SECRETÁRIO DE ESTADO DE PLANEJAMENTO E GESTÃO, no uso de suas atribuições legais e considerando o que consta nos Processos nº 165457/2021 e 219192/2021, **resolve autorizar a cessão de EDEMIL PEREIRA SALDANHA**, Agente do Sistema Penitenciário, Matrícula Funcional nº 109748/2, lotado na Secretaria de Estado de Segurança Pública - SESP, para exercer suas funções na **Assembleia Legislativa de Mato Grosso - ALMT**, pelo período de 07 de junho de 2021 a 06 de junho de 2022, com ônus para o órgão de origem, nos termos do artigo 119, II da Lei Complementar nº 04/1990 e artigo 3º-B da Lei Complementar nº 265/2006.

Palácio Paiaguás, em Cuiabá-MT, 01 de junho de 2021.

BASILIO BEZERRA GUIMARÃES DOS SANTOS  
Secretário de Estado de Planejamento e Gestão

## ATO ADMINISTRATIVO Nº 896/2021/SEPLAG

O SECRETÁRIO DE ESTADO DE PLANEJAMENTO E GESTÃO, no uso de suas atribuições legais e considerando o que consta no Processo nº 122448/2021 **resolve, para fim de regularização funcional, prorrogar o Ato Administrativo nº 1389/2019/SEPLAG**, publicado no Diário Oficial do Estado de 06/11/2019, que trata da cessão dos servidores lotados na Secretaria de Estado de Saúde - SES, para exercerem suas funções na **Prefeitura Municipal de Itiquira - MT**, nos termos do artigo 119 da Lei Complementar nº 04/1990, do artigo 72 da Lei Complementar nº 441/2011 e Decreto n.º 691/2020, com ônus para o órgão de origem, conforme informações abaixo:

QTD	NOME	MATRÍCULA	CARGO	PERÍODO
01	ANAIDES CABRAL DE FREITAS	42580/4	PTNSSS do SUS	02/05/2020 a 01/05/2021
02	MARCOS ROGERIO POLICARPO BEZERRA	120736/1	PTNSSS do SUS	02/05/2020 a 08/12/2020
03	TERESINHA MORAL LOPES CABRAL	95634/1	PTNMSS do SUS	02/05/2020 a 08/12/2020

Palácio Paiaguás, em Cuiabá-MT, 02 de junho de 2021.

BASILIO BEZERRA GUIMARÃES DOS SANTOS  
Secretário de Estado de Planejamento e Gestão

## ATO ADMINISTRATIVO Nº 892/2021/SEPLAG

O SECRETÁRIO DE ESTADO DE PLANEJAMENTO E GESTÃO, no uso de suas atribuições legais, considerando o que consta no Processo nº 165883/2021, **resolve, para fim de regularização funcional, autorizar cessão por requisição eleitoral de RONALDO RODRIGUES**, Agente Fiscal Estadual de Defesa Agropecuária e Florestal II, Matrícula Funcional nº 252681/1, lotado no Instituto de Defesa Agropecuária e Florestal do Estado de Mato Grosso - INDEA, para exercer suas funções no **Tribunal Regional Eleitoral de Mato Grosso - 55ª Zona Eleitoral - Cuiabá - MT**, pelo período de 10 de maio de 2021 a 09 de maio de 2022, com ônus para o órgão de origem, nos termos do artigo 365 da Lei Federal nº 4.737/1965, Lei Federal nº 6.999/1982, Lei nº 9.096/1995, Lei nº 9.504/1997, Resolução TSE nº 23.523/2017, Resolução do TSE 23.607/2019, Resolução TRE-MT nº 611/2009, e Decreto nº 691/2020.

Palácio Paiaguás, em Cuiabá-MT, 01 de junho de 2021.

BASILIO BEZERRA GUIMARÃES DOS SANTOS  
Secretário de Estado de Planejamento e Gestão

## ATO ADMINISTRATIVO Nº 893/2021/SEPLAG

O SECRETÁRIO DE ESTADO DE PLANEJAMENTO E GESTÃO, no uso de suas atribuições legais, considerando o que consta nos Processos nº 171054/2021 e 171072/2021, **resolve, para fim de regularização funcional, autorizar a cessão por requisição eleitoral de ELIZANGELA SIQUEIRA DA PAIXÃO**, Analista Administrativa, Matrícula Funcional nº 211137/1, lotada no Mato Grosso Previdência - MTPREV, para exercer suas funções no **Tribunal Regional Eleitoral de Mato Grosso - 34ª Zona Eleitoral - Chapada dos Guimarães - MT**, pelo período de 10 de maio de 2021 a 31 de agosto de 2021, com ônus para o órgão de origem, nos termos do artigo 365 da Lei Federal nº 4.737/1965, Lei Federal nº 6.999/1982, Lei nº 9.096/1995, Lei nº 9.504/1997, Resolução TSE nº 23.523/2017, Resolução do TSE 23.607/2019, Resolução TRE-MT nº 611/2009, e Decreto nº 691/2020.

Palácio Paiaguás, em Cuiabá-MT, 01 de junho de 2021.

BASILIO BEZERRA GUIMARÃES DOS SANTOS  
Secretário de Estado de Planejamento e Gestão

## ATO ADMINISTRATIVO Nº 894/2021/SEPLAG

O SECRETÁRIO DE ESTADO DE PLANEJAMENTO E GESTÃO, no uso de suas atribuições legais, considerando o que consta no Processo nº 64359/2021, **resolve, para fim de regularização funcional, autorizar a cessão por requisição eleitoral de SAVIA FEBRONIO DE SOUZA**, Profissional Técnica de Nível Médio em Serviços de Saúde do SUS, Matrícula Funcional nº 94808/3, lotada na Secretaria de Estado de Saúde - SES, para exercer suas funções no **Tribunal Regional Eleitoral de Mato Grosso - 45ª Zona Eleitoral - Pedra Preta - MT**, pelo período de 01 de abril de 2021 a 31 de março de 2022, com ônus para o órgão de origem, nos termos do artigo 365 da Lei Federal nº 4.737/1965, Lei Federal nº 6.999/1982, Lei nº 9.096/1995, Lei nº 9.504/1997, Resolução TSE nº 23.523/2017, Resolução do TSE 23.607/2019, Resolução TRE-MT nº 611/2009, e Decreto nº 691/2020.

Palácio Paiaguás, em Cuiabá-MT, 01 de junho de 2021.

BASILIO BEZERRA GUIMARÃES DOS SANTOS  
Secretário de Estado de Planejamento e Gestão

## ATO ADMINISTRATIVO Nº 890/2021/SEPLAG

O SECRETÁRIO DE ESTADO DE PLANEJAMENTO E GESTÃO, no uso de suas atribuições legais e considerando o que consta nos Processos nº 102281/2021, 169890/2021, 169891/2021, 169892/2021 e 169888/2021, **resolve, para fim de regularização funcional, autorizar a cessão** dos Professores da Educação Básica elencados abaixo, lotados na Secretaria de Estado de Educação - SEDUC, para exercerem suas funções na **Prefeitura Municipal de Rondonópolis - MT, pelos períodos abaixo discriminados**, nos termos do artigo 1º da Lei Complementar nº 265/2006, artigo 119 da Lei Complementar nº 04/1990 e Decreto nº 691/2020, com ônus para o órgão cessionário, mediante reembolso da remuneração e dos encargos sociais ao órgão cedente.

Qtd.	Nome	Matrícula	Período
01	ROGERIO ANTONIO PENSO	36961/9	11/01/2021 a 31/12/2024
02	RAFAEL LEANDRO DOS REIS DELMONEGO	140598/1	01/02/2021 a 31/12/2024
03	ALINE FERNANDA DE SOUZA	137792/3	26/01/2021 a 31/12/2024
04	CARMEM GARCIA MONTEIRO	88745/1	09/02/2021 a 31/12/2024

Palácio Paiaguás, em Cuiabá-MT, 01 de junho de 2021.

  
**BASILIO BEZERRA GUIMARÃES DOS SANTOS**  
 Secretário de Estado de Planejamento e Gestão

## ATO ADMINISTRATIVO Nº 895/2021/SEPLAG

O SECRETÁRIO DE ESTADO DE PLANEJAMENTO E GESTÃO, no uso de suas atribuições legais e considerando o que consta no Processo nº 2322/2021, **resolve retificar** o Ato Administrativo nº 283/2021/SEPLAG, publicado no Diário Oficial de 11/02/2021, que autorizou a cessão de **IZAURIDES KÉSIA DA COSTA MASSAVI SIQUEIRA**, Professora da Educação Básica, Matrícula Funcional nº 109315/17, lotada na Secretaria de Estado de Educação - SEDUC, para exercer suas funções na Prefeitura de Campo Verde - MT.

**Onde se lê:** ... "pelo período de 04 de janeiro de 2021 a 31 de dezembro de 2024" ...

**Leia-se:** ... "pelo período de 15 de fevereiro de 2021 a 30 de dezembro de 2024" ...

Palácio Paiaguás, em Cuiabá-MT, 01 de junho de 2021.

  
**BASILIO BEZERRA GUIMARÃES DOS SANTOS**  
 Secretário de Estado de Planejamento e Gestão

## ATO ADMINISTRATIVO Nº 805/2021/SEPLAG

O SECRETÁRIO DE ESTADO DE PLANEJAMENTO E GESTÃO, no uso de suas atribuições legais e considerando o que consta no Processo nº 144372/2021, **resolve, para fim de regularização funcional, prorrogar** o Ato Administrativo nº 545/2020/SEPLAG, publicado no Diário Oficial do Estado de 08/06/2020, retificado pelo Ato Administrativo SEPLAG/00838/2020, publicado no Diário Oficial do Estado de 13/07/2020, que prorrogou a cessão de **CREDSON CARMO DE MELO ALMEIDA**, Técnico de Desenvolvimento Econômico e Social, Matrícula Funcional nº 241059/1, lotado na Secretaria de Estado de Meio Ambiente - SEMA, para exercer suas funções no **Ministério Público Federal, na Procuradoria Geral da República no Município de Juína - MT**, pelo período de **01 de julho de 2021 a 30 de junho de 2022**, nos termos do artigo 1º da Lei Complementar nº 265/2006 e artigo 119 da Lei Complementar nº 04/1990, com ônus para o órgão cessionário, mediante reembolso da remuneração e dos encargos sociais ao órgão cedente.

Palácio Paiaguás, em Cuiabá-MT, 24 de maio de 2021.

  
**BASILIO BEZERRA GUIMARÃES DOS SANTOS**  
 Secretário de Estado de Planejamento e Gestão

## ATO ADMINISTRATIVO Nº 887/2021/SEPLAG

O SECRETÁRIO DE ESTADO DE PLANEJAMENTO E GESTÃO, no uso de suas atribuições legais e considerando o que consta nos Processos nº 598033/2019 e 629341/2019, **resolve retificar** o Ato Administrativo nº 1677/2020/SEPLAG, publicado no Diário Oficial de 14/01/2021, que trata da cessão de **JOSE APARECIDO FONSECA**, Agente Fiscal Estadual de Defesa Agropecuária e Florestal II, Matrícula Funcional nº 258442/1, lotado no Instituto de Defesa Agropecuária e Florestal de Mato Grosso - INDEA, para exercer suas funções no Tribunal Regional Eleitoral de Mato Grosso - 20ª Zona Eleitoral - Várzea Grande - MT.

**Onde se lê:** ... "pelo período de 21 de janeiro de 2020 a 19 de janeiro de 2021".

**Leia-se:** ... "pelo período de 21 de janeiro de 2020 a 20 de janeiro de 2021".

Palácio Paiaguás, em Cuiabá-MT, 24 de maio de 2021.

  
**BASILIO BEZERRA GUIMARÃES DOS SANTOS**  
 Secretário de Estado de Planejamento e Gestão

## ATO ADMINISTRATIVO Nº 806/2021/SEPLAG

O SECRETÁRIO DE ESTADO DE PLANEJAMENTO E GESTÃO, no uso de suas atribuições legais e considerando o que consta no Processo nº 467552/2020, **resolve, para fim de regularização funcional, prorrogar, em partes**, o Ato Administrativo nº 192/2020/SEPLAG, publicado no Diário Oficial do Estado de 18/02/2020, que prorrogou a cessão de **FERNANDO LOPES**, Agente do Sistema Penitenciário, Matrícula Funcional nº 233448/1, lotado na Secretaria de Estado de Segurança Pública - SESP, para exercer suas funções na **Defensoria Pública do Estado de Mato Grosso**, pelo período de **27 de fevereiro de 2021 a 28 de fevereiro de 2023**, nos termos do artigo 1º da Lei Complementar nº 265/2006 e artigo 119 da Lei Complementar nº 04/1990, com ônus para o órgão cessionário, mediante reembolso da remuneração e dos encargos sociais ao órgão cedente.

Palácio Paiaguás, em Cuiabá-MT, 24 de maio de 2021.

  
**BASILIO BEZERRA GUIMARÃES DOS SANTOS**  
 Secretário de Estado de Planejamento e Gestão

## ATO ADMINISTRATIVO Nº 807/2021/SEPLAG

O SECRETÁRIO DE ESTADO DE PLANEJAMENTO E GESTÃO, no uso de suas atribuições legais, considerando o que consta nos Processos nº 167750/2021 e 172061/2021, **resolve, para fim de regularização funcional, autorizar cessão por requisição eleitoral** de **CARLOS UMBERTO GARBELINI JUNIOR**, Analista Administrativo, Matrícula Funcional nº 248840/001, lotado no Mato Grosso Previdência - MTPREV, para exercer suas funções no **Tribunal Regional Eleitoral de Mato Grosso - 55ª Zona Eleitoral - Cuiabá - MT**, pelo período de **17 de maio de 2021 a 17 de maio de 2022**, com ônus para o órgão de origem, nos termos do artigo 365 da Lei Federal nº 4.737/1965, Lei Federal nº 6.999/1982, Lei nº 9.096/1995, Lei nº 9.504/1997, Resolução TSE nº 23.523/2017, Resolução do TSE 23.607/2019, Resolução TRE-MT nº 611/2009, e Decreto nº 691/2020.

Palácio Paiaguás, em Cuiabá-MT, 24 de maio de 2021.

  
**BASILIO BEZERRA GUIMARÃES DOS SANTOS**  
 Secretário de Estado de Planejamento e Gestão



**ATO ADMINISTRATIVO Nº 809/2021/SEPLAG**

**O SECRETÁRIO DE ESTADO DE PLANEJAMENTO E GESTÃO**, no uso de suas atribuições legais e considerando o que consta no Processo nº 86209/2021, **resolve autorizar a cessão** de **JOSE HENRIQUE DE QUEIROZ FONTES**, Professor da Educação Básica, Matrícula Funcional nº 40361/1, lotado na Secretaria de Estado de Educação - SEDUC, para exercer suas funções na **Prefeitura Municipal de Alto Paraguai - MT, pelo período de 01 de junho de 2021 a 31 de dezembro de 2022**, nos termos do artigo 1º da Lei Complementar nº 265/2006, artigo 119 da Lei Complementar nº 04/1990 e Decreto nº 691/2020, com ônus para o órgão cessionário, mediante reembolso da remuneração e dos encargos sociais ao órgão cedente.

Palácio Paiaguás, em Cuiabá-MT, 31 de maio de 2021.

**BASILIO BEZERRA GUIMARÃES DOS SANTOS**  
Secretário de Estado de Planejamento e Gestão

**ATO ADMINISTRATIVO Nº 888/2021/SEPLAG**

**O SECRETÁRIO DE ESTADO DE PLANEJAMENTO E GESTÃO**, no uso de suas atribuições legais e considerando o que consta no Processo nº 40673/2021, **resolve, para fim de regularização funcional, prorrogar em partes o Ato Administrativo nº 58/2020/SEPLAG**, publicado no Diário Oficial do Estado de 23/01/2020, que trata de **cessão externa** de **PAULO ROBERTO BEGER**, Profissional Técnico de Nível Superior em Serviços de Saúde do SUS, Matrícula Funcional nº 81926/1 lotado na Secretaria de Estado de Saúde - SES, para exercer suas funções na **Prefeitura Municipal de Sinop - MT, pelo período de 02 de maio de 2020 a 01 de maio de 2021**, nos termos do artigo 119, III da Lei Complementar nº 04/1990 e do artigo 72 da Lei Complementar nº 441/2011, com ônus para o órgão de origem.

Palácio Paiaguás, em Cuiabá-MT, 27 de maio de 2021.

**BASILIO BEZERRA GUIMARÃES DOS SANTOS**  
Secretário de Estado de Planejamento e Gestão

**ATO ADMINISTRATIVO Nº 897/2021/SEPLAG**

**O SECRETÁRIO DE ESTADO DE PLANEJAMENTO E GESTÃO**, no uso de suas atribuições legais e considerando o que consta no Processo nº 15336/2021, **resolve, para fim de regularização funcional, autorizar a cessão** de **SILVIA REGINA CREMONEZ**, Profissional Técnica de Nível Superior em Serviço de Saúde do SUS, Matrícula Funcional nº 43798/6, lotada na Secretaria de Estado de Saúde - SES, para exercer suas funções na **Prefeitura Municipal de Juara - MT, pelo período de 01 de junho de 2021 a 31 de maio de 2022**, nos termos do artigo 119 da Lei Complementar nº 04/1990, do artigo 72 da Lei Complementar nº 441/2011 e Decreto nº 691/2020, com ônus para o órgão de origem.

Palácio Paiaguás, em Cuiabá-MT, 02 de junho de 2021.

**BASILIO BEZERRA GUIMARÃES DOS SANTOS**  
Secretário de Estado de Planejamento e Gestão

**EXTRATO DO TERCEIRO APOSTILAMENTO AO CONTRATO Nº 044/2017/SEPLAG**

PROCESSO: 352525/2020

DAS PARTES: SECRETARIA DE ESTADO DE PLANEJAMENTO E GESTÃO e a EMPRESA OI S.A.

OBJETO: Apostilamento de valor para a efetiva concessão de reajuste e, ainda, de acordo com a Informação Técnica nº 006/2021/CCO/SUFI/SAAS, fica apostilado o reajuste do contrato nº 044/2017/SEPLAG, firmado entre a Secretaria de Estado de Planejamento e Gestão e a Empresa OI S.A, cujo o objeto consiste na contratação de empresa em prestação de serviço Telefônico Fixo Comutado e Serviços vinculados - instalação e assinatura, nas modalidades Local, com Discagem Direta a Ramal - DDR, Longa Distância Nacional - LDN e Longa Distância Internacional - LDI e terminais não residenciais, serviços de 0800 - para atender demanda da Secretaria de Estado de Planejamento e Gestão, com ligações originadas de terminais fixos a ser executado de forma contínua.

O reajuste se dará sob o Índice Acumulado IST, no percentual de 8,9208 %. terá seus efeitos financeiros retroativos a partir da data de 20/01/2021, totalizando o valor anual do contrato em 297.980,78 (duzentos e noventa e sete mil novecentos e oitenta reais e setenta e oito centavos) equivalente ao valor mensal em R\$ 24.831,73 (vinte e quatro mil oitocentos e trinta e um reais e setenta e três centavos).

Ficam apostiladas e ratificadas as demais cláusulas e condições constantes do Contrato Original e posteriores alterações, não expressamente alterados por este documento.

DA DATA: Cuiabá, 01 de Junho de 2021

ASSINAM: Sr. Basílio Bezerra Guimarães dos Santos - Secretário de Estado de Planejamento e Gestão - CONTRATANTE e o Sr. Roberto Wagner Sandrin e Sr. Alvaro Carlini - CONTRATADA

**EXTRATO DO CONTRATO DE DOAÇÃO DE BEM MÓVEL Nº 01/2021/SEPLAG**

Processo: 73057/2021

PARTES: ESTADO DE MATO GROSSO, por intermédio da SECRETARIA DE ESTADO DE PLANEJAMENTO E GESTÃO e METAMAT - COMPANHIA MATOGROSSENSE DE MINERAÇÃO.

OBJETO: CONTRATO DE DOAÇÃO DE BEM MÓVEL, tem como objeto VEICULO CAMINHONETE CABINE DUPLA - MARCA HILUX 5 PORTAS-COR PRETA- TRANSMISSÃO MANUAL- COMBUSTÍVEL DIESEL - RENAVAL Nº930920929-CHASSI:8AJFZ22GB75006100- PLACA KAM 6372- Ano Fabricação: 2007 Ano Modelo: 2007, avaliado em R\$ 51.810,00 (Cinquenta e Hum Mil e Oitocentos e Dez reais), conforme termo de baixa nº 2021000001.

Valor Total Estimado do Contrato é de: R\$ 51.810,00 (Cinquenta e Hum Mil e Oitocentos e Dez reais)

DA DESTINAÇÃO DO BEM DOADO: I.O Bem deverá ser utilizado segundo sua natureza e destinação, não sendo em hipótese alguma, admitida para outras finalidades. II. É vedada a Donatária, dispor, ceder ou transferir, a qualquer título o bem móvel doado, no prazo mínimo de 02(dois) anos, nos termos da Lei Estadual nº 9.347 de 27 de abril de 2010. E se comprovado que, após a liberação deste não foram cumpridos os compromissos contratados, o mesmo será revertido ao patrimônio da Doadora.

DA FUNDAMENTAÇÃO LEGAL: o presente funda-se nos preceitos de Direito Público, pelo que determina a Lei Federal nº 8.666/93 pelo previsto na Lei Estadual nº 8.039 de 22 de julho de 2015, aplicando-lhes supletivamente os princípios da teoria geral dos contratos e as disposições de direito privado.

Cuiabá - MT, 23 de março de 2021.

ASSINAM: Sr. Basílio Bezerra Guimarães dos Santos - Secretário de Estado de Planejamento e Gestão/DOADOR e o Sr. Juliano Jorge Boraczynsky - Diretor Presidente Metamat/DONATÁRIO

## PORTARIA Nº 39/2021/SEPLAG

Dispõe sobre a substituição de membro da Comissão para Avaliação e Alienação por Leilão de Veículos Automotores classificados como Inservíveis da Central de Bens da Secretaria de Estado de Planejamento e Gestão de Mato Grosso - SEPLAG, instituída pela Portaria nº. 139/2020/SEPLAG.

O SECRETÁRIO DE ESTADO DE PLANEJAMENTO E GESTÃO, no uso das atribuições legais, e;

CONSIDERANDO a o que consta do processo nº. 220498/2021;

RESOLVE:

Art. 1º Substituir o membro constante do inciso II do art. 2º, da Portaria nº. 139/2020/SEPLAG, publicada na edição nº. 27898 do Diário Oficial do Estado de 16 de dezembro de 2020, que passa a vigorar com a seguinte redação:

“Art. 2º

(...)

Membros

(...)

II - Amanda Rodrigues da Silva - Assistente Técnico I - matrícula nº 304416

(...)”

Art. 2º Os demais termos da Portaria nº. 139/2020/SEPLAG permanecem inalterados.

Art. 3º Esta portaria entra em vigor na data de sua publicação.

Cuiabá, 07 de junho de 2021.

Registra-se. Publica-se. Cumpra-se.

BASILIO BEZERRA GUIMARÃES DOS SANTOS  
Secretário de Estado de Planejamento e Gestão

## CGE

## CONTROLADORIA GERAL DO ESTADO

## PORTARIA Nº 0040/2021/CGE/MT

Designa colaboradores para exercer a função de Fiscal Titular e Fiscal Substituto do Contrato.

O SECRETÁRIO CONTROLADOR GERAL DO ESTADO, no uso de suas atribuições legais;

CONSIDERANDO que cabe ao órgão, nos termos do disposto nos artigos 67 da Lei nº. 8.666/93, e artigo 99, §3º e incisos do Decreto Estadual nº 840/2017, acompanhar e fiscalizar a execução dos contratos celebrados através de um representante da Administração;

CONSIDERANDO a normatização das atribuições da função de fiscais de contratos, conforme Portaria nº 28/2017/CGE/MT, de 25/05/2017;

CONSIDERANDO que os órgãos públicos devem manter fiscal formalmente designado durante toda a vigência dos contratos celebrados;

RESOLVE:

Art. 1º. Designar os servidores abaixo elencados, para responder pela gestão, acompanhamento, fiscalização e avaliação da execução do contrato da CGE/MT, conforme discriminado:

Nº Contrato	Credor	Vigência	Fiscal Titular	Fiscal Substituto
002/2021	Empresa Mato-Grossense de Tecnologia da Informação - MTI	13/05/2021 a 12/05/2022	Flavio Vicentini	Jonathan Araújo Portilho

Art. 2º Esta Portaria entra em vigor na data de sua publicação.

REGISTRE-SE, PUBLIQUE-SE E CUMPRE-SE.

Cuiabá, 2 de junho de 2021

EMERSON HIDEKI HAYASHIDA  
Secretário Controlador-Geral do Estado

## SFFAZ

## SECRETARIA DE ESTADO DE FAZENDA

COORDENADORIA DE CONTRATOS E GESTÃO DE ATAS DE REGISTRO DE PREÇOS - CCGA/SUAC - SAAF/SEFAZ  
EXTRATO DO 4º TERMO ADITIVO AO CONTRATO Nº 005/2018/SAAF/SEFAZ

CONTRATANTE: O ESTADO DE MATO GROSSO, por intermédio da SECRETARIA DE ESTADO DE FAZENDA - SEFAZ.

CONTRATADA: MÁXIMA TERCEIRIZAÇÕES DE SERVIÇOS LTDA ME - CNPJ:11.754.765/0001-33

PROTOCOLO: 135748/2021.

OBJETO: Alterar a Cláusula Segunda - Das Especificações do Objeto e Cláusula Nona - Da Vigência.

VIGÊNCIA: A vigência terá início em 01/06/2021 e término previsto para 01/06/2022. DATA DA ASSINATURA: 01/06/2021.

VALOR GLOBAL: R\$ 1.500.896,88 (hum milhão quinhentos mil oitocentos e noventa e seis reais e oitenta e oito centavos)

DOTAÇÃO ORÇAMENTÁRIA: Projeto Atividade: 2007 / Elemento Despesa: 33.90-37.009/ Fonte: 100

ASSINAM: pelo Contratante, Kleber Geraldino Ramos dos Santos - Secretário Adjunto de Administração Fazendária e, pela Contratada - Gilberto Cesar Catafesta - Máxima Terceirizações de Serviços LTDA ME.

SECRETARIA ADJUNTA DA RECEITA PÚBLICA - SARP  
SUPERINTENDÊNCIA DE CONTROLE E MONITORAMENTO - SUCOM  
COORDENADORIA DE CONTROLE DE COMÉRCIO EXTERIOR,  
BENEFÍCIOS E REGIMES ESPECIAIS-CCBR

## EDITAL DE NOTIFICAÇÃO

Pelo presente Edital, o contribuinte ou representante legal do contribuinte, abaixo relacionadas ficam CIENTES para tomar conhecimento da Notificação abaixo, que constatou mediante cruzamento eletrônico de dados, que realizou exportação produtos sem o devido credenciamento para realização de operações com fins específico de exportação de acordo com o decreto 1262/2017.

2. O detalhamento desta (s) pendência (s) poderá ser verificado por meio de acesso ao Portal da SEFAZ-MT ([www.sefaz.mt.gov.br](http://www.sefaz.mt.gov.br)), no Menu “Serviços”, na Pasta “notificação-e” opção “consulta”, onde deverão ser informados: 1) o número da notificação 2) o número do CNPJ/CPF do Contribuinte; 3) o código verificador informado no e-mail enviado pela SEFAZ MT, em 15/10/2019, para o endereço de e-mail da empresa cadastrado na base de dados da Secretaria de Estado de Fazenda de Mato Grosso.

DATA	NOTIFICACAO COMPLETA	INSCRIÇÃO ESTADUAL	RAZÃO SOCIAL	STATUS NOTIFICAÇÃO
02/07/2020	284906/1611/68/2020	134290089	VALQUIRIA MARCELINO FERREIRA ABREU	ACEITO NO SNE

COORD. DE FISCALIZAÇÃO DE INDÚSTRIA E AGRONEGÓCIOS - CFIA  
INTIMAÇÃO FISCAL

A partir da publicação deste Edital de Notificação, fica(m) notificado(s) o(s) contribuinte(s) acima mencionados a tomar(em) conhecimento de pendência(s) junto à SEFAZ-MT. O detalhamento desta(s) pendência(s) poderá ser verificado por meio de acesso ao Portal da SEFAZ-MT ([www.sefaz.mt.gov.br](http://www.sefaz.mt.gov.br)), no Menu “Serviços”, na Pasta de Consulta “Notificação-e”, onde deverão ser informados: 1) o número da Notificação; 2) o número do CNPJ/CPF do Contribuinte; 3) o código verificador (o qual deve ser solicitado por E-mail em [notifica.ouvidoria@sefaz.mt.gov.br](mailto:notifica.ouvidoria@sefaz.mt.gov.br), que será enviado somente para o endereço eletrônico da empresa cadastrado na SEFAZ-MT).

Contribuinte	Inscrição Estadual	Nº da Notificação
CEREAL COMERCIO DE ALIMENTOS LTDA ME	133732959	260414/1760/68/2021

COORD. DE CONTROLE E TRAMITAÇÃO DE PROC. ADM. TRIBUTÁRIO  
- CPAT  
NOTIFICAÇÃO GERAL

A COORDENADORIA DE CONTROLE E TRAMITAÇÃO DE PROCESSO ADMINISTRATIVO TRIBUTÁRIO - CPAT, por intermédio desta publicação do edital de Notificação, considera que fica(m) notificado(s) o(s) contribuinte(s) da emissão da(s) INTIMAÇÃO(ÕES), conforme abaixo. O(s) contribuinte(s) poderá(ão) tomar conhecimento dessa(s) intimação(ões) junto à SEFAZ-MT por meio de acesso ao Portal da Secretaria de Estado da Fazenda na internet ([www.sefaz.mt.gov.br](http://www.sefaz.mt.gov.br)), no menu "Serviços", na Pasta "Notificação-e", clicando no LINK DO SERVIÇO, onde deverão ser informados: 1) o número completo da Intimação; 2) o número do CNPJ/CPF do Contribuinte; 3) o Código Verificador; 4) o Código da Imagem. O Código Verificador da Notificação será enviado ao(s) e-mail(s) do(s) contribuinte(s) cadastrado(s) na SEFAZ/MT. Caso o(s) mesmo(s) não receba(m) o "Código Verificador da Notificação", deverá(ão) solicitá-lo por mensagem eletrônica endereçada ao e-mail [notifica.ouvidoria@sefaz.mt.gov.br](mailto:notifica.ouvidoria@sefaz.mt.gov.br).

Contribuinte	Inscrição Estadual	Nº da Notificação
FATIMA GRISON ME	134983416	204767/1719/96/2021

NOTIFICAÇÃO TRÂNSITO EM JULGADO

A COORDENADORIA DE CONTROLE E TRAMITAÇÃO DE PROCESSO ADMINISTRATIVO TRIBUTÁRIO - CPAT, por intermédio desta publicação do edital de Notificação, considera que fica(m) notificado(s) o(s) contribuinte(s) da emissão da(s) INTIMAÇÃO(ÕES), conforme abaixo. O(s) contribuinte(s) poderá(ão) tomar conhecimento dessa(s) intimação(ões) junto à SEFAZ-MT por meio de acesso ao Portal da Secretaria de Estado da Fazenda na internet ([www.sefaz.mt.gov.br](http://www.sefaz.mt.gov.br)), no menu "Serviços", na Pasta "Intimação/Notificação", clicando no LINK DO SERVIÇO, onde deverão ser informados: 1) o número completo da Intimação/Notificação; 2) o número do CNPJ/CPF do Contribuinte; 3) o Código Verificador; 4) o Código da Imagem. O Código Verificador da Intimação será enviado ao(s) e-mail(s) do(s) contribuinte(s) cadastrado(s) na SEFAZ/MT. Caso o(s) mesmo(s) não receba(m) o "Código Verificador", deverá(ão) solicitá-lo por mensagem eletrônica endereçada ao e-mail [notifica.ouvidoria@sefaz.mt.gov.br](mailto:notifica.ouvidoria@sefaz.mt.gov.br).

Contribuinte	Inscrição Estadual	Nº da Notificação
AGROPECUARIA ITAUNA LTDA	134948394	204837/1719/96/2021

COORD. DE FISCALIZAÇÃO DE INDÚSTRIA E AGRONEGÓCIOS - CFIA  
COMUNICADO DE AUTUAÇÃO FISCAL

A partir da publicação deste Edital, fica notificado o contribuinte acima mencionado a tomar conhecimento de pendência junto à SEFAZ-MT. O detalhamento destas pendências poderá ser verificado por meio de acesso ao Portal da SEFAZ-MT ([www.sefaz.mt.gov.br](http://www.sefaz.mt.gov.br)), no Menu "Serviços", na Pasta de Consulta "Notificação-e", onde deverão ser informados: 1) o número da Notificação; 2) o número do CNPJ/CPF do Contribuinte; 3) o código verificador (o qual deve ser solicitado por E-mail em [notifica.ouvidoria@sefaz.mt.gov.br](mailto:ouvidoria@sefaz.mt.gov.br), que será enviado somente para o endereço eletrônico da empresa cadastrado na SEFAZ-MT.

Contribuinte	Inscrição Estadual	Nº da Notificação
NUTRI LARA INDUSTRIA E COMERCIO DE CEREAIS EIRELI	135230225	260211/1760/39/2021

COORD. DE CONTROLE E TRAMITAÇÃO DE PROC. ADM. TRIBUTÁRIO  
- CPAT

NOTIFICAÇÃO GERAL

A COORDENADORIA DE CONTROLE E TRAMITAÇÃO DE PROCESSO ADMINISTRATIVO TRIBUTÁRIO - CPAT, por intermédio desta publicação do edital de Notificação, considera que fica(m) notificado(s) o(s) contribuinte(s) da emissão da(s) INTIMAÇÃO(ÕES), conforme abaixo. O(s) contribuinte(s) poderá(ão) tomar conhecimento dessa(s) intimação(ões) junto à SEFAZ-MT por meio de acesso ao Portal da Secretaria de Estado da Fazenda na internet ([www.sefaz.mt.gov.br](http://www.sefaz.mt.gov.br)), no menu "Serviços", na Pasta "Notificação-e", clicando no LINK DO SERVIÇO, onde deverão ser informados: 1) o número completo da Intimação; 2) o número do CNPJ/CPF do Contribuinte; 3) o Código Verificador; 4) o Código da Imagem. O Código Verificador da Notificação será enviado ao(s) e-mail(s) do(s) contribuinte(s) cadastrado(s) na SEFAZ/MT. Caso o(s) mesmo(s) não receba(m) o "Código

Verificador da Notificação", deverá(ão) solicitá-lo por mensagem eletrônica endereçada ao e-mail [notifica.ouvidoria@sefaz.mt.gov.br](mailto:notifica.ouvidoria@sefaz.mt.gov.br).

Contribuinte	Inscrição Estadual	Nº da Notificação
SILVA MACHADO & GOMES DOS SANTOS LTDA	135280664	205022/1719/96/2021

NOTIFICAÇÃO TRÂNSITO EM JULGADO

A COORDENADORIA DE CONTROLE E TRAMITAÇÃO DE PROCESSO ADMINISTRATIVO TRIBUTÁRIO - CPAT, por intermédio desta publicação do edital de Notificação, considera que fica(m) notificado(s) o(s) contribuinte(s) da emissão da(s) INTIMAÇÃO(ÕES), conforme abaixo. O(s) contribuinte(s) poderá(ão) tomar conhecimento dessa(s) intimação(ões) junto à SEFAZ-MT por meio de acesso ao Portal da Secretaria de Estado da Fazenda na internet ([www.sefaz.mt.gov.br](http://www.sefaz.mt.gov.br)), no menu "Serviços", na Pasta "Intimação/Notificação", clicando no LINK DO SERVIÇO, onde deverão ser informados: 1) o número completo da Intimação/Notificação; 2) o número do CNPJ/CPF do Contribuinte; 3) o Código Verificador; 4) o Código da Imagem. O Código Verificador da Intimação será enviado ao(s) e-mail(s) do(s) contribuinte(s) cadastrado(s) na SEFAZ/MT. Caso o(s) mesmo(s) não receba(m) o "Código Verificador", deverá(ão) solicitá-lo por mensagem eletrônica endereçada ao e-mail [notifica.ouvidoria@sefaz.mt.gov.br](mailto:notifica.ouvidoria@sefaz.mt.gov.br).

Contribuinte	Inscrição Estadual	Nº da Notificação
PATRICIA BERTIEL DA SILVA ME	135050928	205025/1719/96/2021

INTIMAÇÃO TRÂNSITO EM JULGADO 2ª INSTÂNCIA

A COORDENADORIA DE CONTROLE E TRAMITAÇÃO DE PROCESSO ADMINISTRATIVO TRIBUTÁRIO - CPAT, por intermédio desta publicação do edital de Notificação, considera que fica(m) notificado(s) o(s) contribuinte(s) da emissão da(s) INTIMAÇÃO(ÕES), conforme abaixo. O(s) contribuinte(s) poderá(ão) tomar conhecimento dessa(s) intimação(ões) junto à SEFAZ-MT por meio de acesso ao Portal da Secretaria de Estado da Fazenda na internet ([www.sefaz.mt.gov.br](http://www.sefaz.mt.gov.br)), no menu "Serviços", na Pasta "Intimação/Notificação", clicando no LINK DO SERVIÇO, onde deverão ser informados: 1) o número completo da Intimação/Notificação; 2) o número do CNPJ/CPF do Contribuinte; 3) o Código Verificador; 4) o Código da Imagem. O Código Verificador da Intimação será enviado ao(s) e-mail(s) do(s) contribuinte(s) cadastrado(s) na SEFAZ/MT. Caso o(s) mesmo(s) não receba(m) o "Código Verificador", deverá(ão) solicitá-lo por mensagem eletrônica endereçada ao e-mail [notifica.ouvidoria@sefaz.mt.gov.br](mailto:notifica.ouvidoria@sefaz.mt.gov.br).

Contribuinte	Inscrição Estadual	Nº da Notificação
AGROPECUARIA ITAUNA LTDA	134948394	205077/1719/96/2021

COORD. DE CONTROLE E TRAMITAÇÃO DE PROC. ADM. TRIBUTÁRIO  
- CPAT  
NOTIFICAÇÃO GERAL

A COORDENADORIA DE CONTROLE E TRAMITAÇÃO DE PROCESSO ADMINISTRATIVO TRIBUTÁRIO - CPAT, por intermédio desta publicação do edital de Notificação, considera que fica(m) notificado(s) o(s) contribuinte(s) da emissão da(s) INTIMAÇÃO(ÕES), conforme abaixo. O(s) contribuinte(s) poderá(ão) tomar conhecimento dessa(s) intimação(ões) junto à SEFAZ-MT por meio de acesso ao Portal da Secretaria de Estado da Fazenda na internet ([www.sefaz.mt.gov.br](http://www.sefaz.mt.gov.br)), no menu "Serviços", na Pasta "Notificação-e", clicando no LINK DO SERVIÇO, onde deverão ser informados: 1) o número completo da Intimação; 2) o número do CNPJ/CPF do Contribuinte; 3) o Código Verificador; 4) o Código da Imagem. O Código Verificador da Notificação será enviado ao(s) e-mail(s) do(s) contribuinte(s) cadastrado(s) na SEFAZ/MT. Caso o(s) mesmo(s) não receba(m) o "Código Verificador da Notificação", deverá(ão) solicitá-lo por mensagem eletrônica endereçada ao e-mail [notifica.ouvidoria@sefaz.mt.gov.br](mailto:notifica.ouvidoria@sefaz.mt.gov.br).

Contribuinte	Inscrição Estadual	Nº da Notificação
VIGOR COMERCIO DE CEREAIS LTDA	134448294	204865/1719/96/2021



**SEMA****SECRETARIA DE ESTADO DE MEIO AMBIENTE**

A Secretaria de Estado de Meio Ambiente - SEMA/MT torna públicas as **Portarias de Outorga** abaixo relacionadas; o inteiro teor das portarias encontram-se disponíveis no site: [www.sema.mt.gov.br](http://www.sema.mt.gov.br), no link específico de Recursos Hídricos/Atos de Outorga/2021.

Portaria nº 511 de 02 de junho de 2021, Outorga a **A. TOMASSONI DE OLIVEIRA E CIA LTDA**, inscrito no CNPJ sob nº 40.161.437/0001-21, referente ao Processo nº 167022/2021, o direito de uso da água subterrânea para finalidade industrial. O empreendimento está localizado na Rua São José, nº 1.514, Arla 32 Premium, Bairro: Industrial, 1º Etapa, município de Sorriso/MT, com validade até 01 de junho de 2026.

Portaria nº 512 de 02 de junho de 2021, Outorga a **E. MEZZALIRA FRIGORÍFICO**, inscrito no CNPJ sob nº 36.527.279/0001-03, referente ao Processo nº 444376/2020, O empreendimento está localizado na Estrada Travessão Córrego dos Campos, Lote 640, zona rural, município de Tabaporã/MT, com validade até 01 de junho de 2026.

Portaria nº 513 de 02 de junho de 2021, Transfere e Renova a Outorga de **MAROMBI ALIMENTOS LTDA (MATRIZ)**, inscrito no CNPJ sob nº 03.950.587/0001-98, concedida pela Portaria nº 117 de 22/02/2016, publicada no D.O.E do dia 22/02/2016, para **MAROMBI ALIMENTOS LTDA (FILIAL)**, inscrito no CNPJ sob nº 03.950.587/0002-79, referente ao Processo nº 258782/2015, o direito de uso da água subterrânea para finalidade de outros usos. O empreendimento está localizado na Rodovia BR 163, Km 746, s/nº, município de Sorriso/MT, com validade até 01 de junho de 2026.

Portaria nº 514 de 02 de junho de 2021, Outorga a **SUPERFRIO ARMAZENS GERAIS S.A.**, inscrito no CNPJ sob nº 02.060.862/0011-07, referente ao Processo nº 330838/2020, o direito de uso da água subterrânea para finalidade de outros usos. O empreendimento está localizado na Rodovia dos Imigrantes, Km 06, s/nº, Distrito Industrial, município de Cuiabá/MT, com validade até 01 de junho de 2026.

Portaria nº 519 de 02 de junho de 2021, Outorga a **ACM AGRONEGÓCIOS LTDA**, inscrito no CNPJ sob nº 23.484.226/0001-00, referente ao Processo nº 165692/2021, o direito de uso da água subterrânea para finalidade de outros usos. O empreendimento está localizado na Fazenda Amanda/Carolina, zona rural, município de Brasnorte/MT, com validade até 02 de junho de 2026.

**LILIAN FERREIRA DOS SANTOS**

Secretária Adjunta de Licenciamento Ambiental e Recursos Hídricos

**GSALARH/SEMA-MT**

A Coordenadoria de Serviços da Secretaria de Estado de Meio Ambiente, no uso de suas atribuições, conforme prevê o artigo 39 da Lei nº 7.692/2002, determina a intimação dos interessados elencados abaixo, para atender integralmente as notificações relacionadas no prazo de 90 (noventa) dias, a contar do primeiro dia útil subsequente à publicação, sob pena de arquivamento definitivo dos respectivos processos conforme Lei Complementar nº 592/2017.

Processo	Interessado
193515/2020	Interessado: Moacir Antônio Piccini CPF:574.845.549-87 Responsável Técnico: Nadja Samira El Hage Felfili Ofício nº163992/CSER/SUIMIS/2021
417295/2008	Interessado: Liane Schaedler - ME CNPJ:03.210.755/0001-09 Responsável Técnico: Leandro Nepomuceno Filho Ofício nº165708/CSER/SUIMIS/2021
88722/2019	Interessado: Scheffer e Cia CNPJ:04.733.767/0018-29 Responsável Técnico: Carlos Henrique Gabriel Kato Ofício nº165528/CSER/SUIMIS/2021
121276/2020	Interessado: Paulo Sergio Aguiar CPF:900.711.909-53 Responsável Técnico: Carlos Henrique Aparecido de Souza Ofício nº165480/CSER/SUIMIS/2021
192125/2006	Interessado: Castoldi Diesel Ltda CNPJ:26.810.556/0001-37 Responsável Técnico: Ofício nº165651/CSER/SUIMIS/2021

**(ORIGINAL ASSINADA)**

Helder Vinicius Leite de Campos

Coordenadoria de Serviços

SUIMIS/CSER/SEMA

**EDITAL DE INDEFERIMENTO DE LICENÇA AMBIENTAL**

A Secretária Adjunta de Licenciamento Ambiental e Recursos Hídricos da Secretaria de Estado do Meio Ambiente, torna público o indeferimento dos pedidos de licença contidos nos processos de licenciamento ambiental abaixo relacionados:

Processo	Responsável Técnico	Interessado	CNPJ ou CPF	ATO ADMINISTRATIVO
447680/2019	Sérgio Alex Martins Bragagnolo	Tauá Biodiesel Ltda	08.079.290/0001-12	PT nº 146236/CSER/SUIMIS/2021
440125/2019	Cássia Cristiani Pinheiro Silva	Carlos Alberto Polato	266.116.001-91	PT nº 146231/CSER/SUIMIS/2021

Após publicado, archive-se.

Cuiabá, 02 de junho de 2021.

**(ORIGINAL ASSINADO)****Lilian Ferreira dos Santos**

Secretária Adjunta de Licenciamento Ambiental e

Recursos Hídricos - SEMA/MT

**EDITAL DE ARQUIVAMENTO A PEDIDO DA LICENÇA AMBIENTAL**

O Superintendente de Infraestrutura, Mineração, Indústria e Serviços da Secretaria de Estado do Meio Ambiente, torna público o arquivamento a pedido, do requerimento de licença relacionado.

Processo	Responsável Técnico	Interessado	CNPJ ou CPF	ATO ADMINISTRATIVO
238513/2014	Luciana Rezende Almeida	Mafra S.A Agropecuária	04.972.469/0003-05	PT nº 146637/CLEIA/SUIMIS/2021

Após publicado, archive-se.

Cuiabá, 02 de junho de 2021.

**(ORIGINAL ASSINADO)****Eng. MSc. Valmi S. de Lima**

Superintendente de Infraestrutura, Mineração,

Indústria e Serviços - SEMA/MT.

A Secretaria de Estado do Meio Ambiente - SEMA/MT, em conformidade com o artigo 37 da Constituição Federal de 1988, torna públicas as seguintes licenças emitidas pela DUD/SEMA/SINOP - Diretoria da Unidade Desconcentrada de Sinop/MT.

Sinop-MT, 02 de junho de 2021.

Protocolo	Nº Licença	Razão Social	Atividade Licenciada	Município
446164/2020	LP Nº314222/2021	Celso Antônio Vedana	Obras de Irrigação	Vera/MT
415302/2020	LO Nº324421/2021	Marcio Augusto Feijo EIRELI - Madeira Feijo	Serraria com desdobramento de madeira	Nova Ubiratã/MT
539577/2019	LP Nº314219/2021 LI Nº73068/2021 LO Nº324419/2021	Omega Transportes Rodoviários LTDA	Manutenção e reparação de veículos automotores (oficina mecânica), lavador e tanque de abastecimento	Lucas do Rio Verde/MT

**Gabriel Conter de São José**

Diretor regional  
DUD/SEMA/SINOP

A Secretaria de Estado do Meio Ambiente - SEMA/MT, em conformidade com o artigo 37 da Constituição Federal de 1988, torna públicas as seguintes licenças emitidas pela Superintendência de Infraestrutura, Mineração, Indústria e Serviços.

Cuiabá, 02 de junho de 2021.

Protocolo	Nº Licença	Razão Social	Atividade Licenciada	Município
410416/2020	LP nº 314214/2021 LI nº73064/2021	Lucimar dos Reis Pascoal.	Obras de irrigação.	Querência/MT
180237/2021	LP nº 314207/2021	Associação dos Beneficiários da Rodovia MT 488.	Pavimentação asfáltica da rodovia MT - 488.	Tapurah/MT
392700/2020	LP nº 314209/2021 LI nº 73059/2021	Prefeitura Municipal de Santa Carmem.	Pavimentação asfáltica, drenagem, sinalização e passeio público.	Santa Carmem/MT
47248/2007	LO nº 324401/2021	Emal Empresa de Mineração Aripuanã Ltda.	Extração de calcário/dolomita e beneficiamento associado.	Nobres/MT
332115/2020	LO nº 324414/2021	Madeirão Indústria, Comércio, Importação e Exportação de Madeiras Eireli.	Serrarias com desdobramento de madeira em bruto resserragem.	Colniza/MT
501465/2020	LI nº 73065/2021 LO nº 324412/2021	Gunther Marks - EPP.	Fabricação de artefatos diversos de madeira e picador de resíduos de madeira.	Terra Nova do Norte/MT
158204/2020	LO nº 324411/2021	Carne Nobre Alimentos Ltda - EPP.	Frigorífico - abate de bovinos e suínos preparação de carne e subprodutos.	Juruena/MT
623991/2017	LOP nº 010603/2021	Prefeitura Municipal de Pedra Preta.	Área de recebimento e armazenamento temporário de materiais originados de obras de pavimentação - Classe A.	Pedra Preta/MT
617675/2018	LO nº 324422/2021	F R Comércio de Gás Ltda.	Comércio varejista de gás liquefeito de petróleo (GLP).	Porto Alegre do Norte/MT
56440/2007	LO nº 324405/2021	Cooperativa dos Prod. de Leite de Campinápolis.	Comércio varejista de combustíveis para veículos automotores.	Campinápolis/MT
272625/2008	LO nº 324416/2021	Comercial de Combustíveis Flamboyant Ltda.	Comércio varejista de combustíveis para veículos automotores.	Cuiabá/MT
254872/2020	LO nº 324417/2021	Comercial Amazônia de Petróleo Eireli - Amazônia 12.	Comércio varejista de combustíveis para veículos automotores.	Cuiabá/MT
761882/2011	LO nº 324418/2021	Marisa Lizolet Riet Jens.	Posto de abastecimento.	General Carneiro/MT
426114/2012	LO nº 324404/2021	Amaggi Emp. E Imp. Ltda.	Ponto de abastecimento.	Tapurah/MT
232794/2012	LO nº 324424/2021	JBS S.A.	Frigorífico - abate de bovinos e preparação de carne e subprodutos.	Colíder/MT
43550/2021	AUTORIZAÇÃO nº 1715/2021	Companhia Energética S.A.	Licença especial de pesca.	Claudia/MT
157747/2020	LP nº 314216/2021	Thony Fernando Schulke Eireli	Recebimento, armazenamento temporário e processamento de resíduos oleosos de origem animal e vegetal.	Várzea Grande/MT
7000870/2021	LAS nº 324394/2021	Caragua Agronegócios Ltda.	Fabricação de madeiras picadas - Cavaqueadora.	Nova Bandeirantes/MT
7000974/2021	LAS nº 324399/2021	E. Martins, da Silva - EPP.	Serrarias com desdobramento e beneficiamento de madeira.	Itanhangá/MT
7001051/2021	LAS nº 324395/2021	Comércio Atacadista de Madeira e Derivados Danubio Azul Eireli.	Serrarias com desdobramento de madeira.	União do Sul/MT
7000670/2021	LAS nº 324391/2021	A. R. Tauffer e Cia Ltda - EPP.	Serrarias com desdobramento e beneficiamento de madeira.	Guarantã do Norte/MT
7000845/2021	LAS nº 324400/2021	Madeiraira O. P. Ltda - EPP.	Serrarias com desdobramento e beneficiamento de madeira - Ampliação.	Feliz Natal/MT

**Lilian Ferreira dos Santos**

Secretária Adjunta de Licenciamento Ambiental e Recursos Hídricos

**Valmi Simão de Lima**

Superintendente de Infraestrutura, Mineração, Indústria e Serviços

Processo nº: 617675/2018

Interessado: F R Comércio de Gás Ltda

**TERMO DE CANCELAMENTO**

O Superintendente de Infraestrutura, Mineração, Indústria e Serviços, da Secretaria de Estado de Meio Ambiente, no uso de suas atribuições, resolve acolher o despacho exarado pela Coordenadoria de Serviços e cancelar a **Licença de Operação nº 320860/2019**, devido à correção do endereço do empreendimento.

Cuiabá-MT, 01 de junho de 2021.

**Original Assinado****Eng. MSc. Valmi S. de Lima**Superintendente de Infraestrutura, Mineração, Indústria e Serviços  
SEMA/MT.

Processo nº: 449534/2013

Interessado: Águas Cuiabá S.A.

**TERMO DE CANCELAMENTO**

O Superintendente de Infraestrutura, Mineração, Indústria e Serviços, da Secretaria de Estado de Meio Ambiente, no uso de suas atribuições, resolve acolher o despacho exarado pela Coordenadoria de Infraestrutura, cancelar a Licença de Operação Provisória nº 160404/2021, pois a empresa não está apta a renovação, conforme Parecer Técnico nº 146590/CIN/SUIMIS/2021.

Cuiabá, 02 de junho de 2021.

**(ORIGINAL ASSINADO)****Eng. MSc. Valmi S. de Lima**Superintendente de Infraestrutura, Mineração, Indústria e Serviços  
SUIMIS/SEMA-MT

Processo nº: 232794/2012

Interessado: JBS S.A

**TERMO DE CANCELAMENTO**

O Superintendente de Infraestrutura, Mineração, Indústria e Serviços, da Secretaria de Estado de Meio Ambiente, no uso de suas atribuições, resolve acolher a CI. Nº 050/CIND/SUIMIS/2021, e cancelar a **LO nº 317962/2018**, do interessado **JBS S.A**, processo nº 232794/2012, em virtude da alteração do Parecer Técnico do empreendimento.

Cuiabá, 02 de junho de 2021.

**ORIGINAL ASSINADO****Eng. MSc. Valmi S. de Lima**Superintendente de Infraestrutura, Mineração, Indústria e Serviços  
SEMA/MT.**EDITAL DE INDEFERIMENTO DE LICENÇA AMBIENTAL**

O Superintendente de Infraestrutura, Mineração, Indústria e Serviços da Secretaria de Estado do Meio Ambiente, torna público o indeferimento do pedido de licença contido no processo de licenciamento ambiental abaixo relacionado:

Processo	Responsável Técnico	Interessado	CNPJ ou CPF	ATO ADMINISTRATIVO
89960/2013	Gleice dos Santos Reis	João Gabriel Guizzo	523.979.989-04	PT nº 146477/CMIN/SUIMIS/2021

Após publicado, archive-se.

Cuiabá, 01 de junho de 2021.

**(ORIGINAL ASSINADO)****Eng. MSc. Valmi S. de Lima**Superintendente de Infraestrutura, Mineração,  
Indústria e Serviços - SEMA/MT.**EDITAL DE INDEFERIMENTO DE LICENÇA AMBIENTAL**

O Superintendente de Infraestrutura, Mineração, Indústria e Serviços da Secretaria de Estado do Meio Ambiente, torna público o indeferimento do pedido de licença contido no processo de licenciamento ambiental abaixo relacionado:

Processo	Responsável Técnico	Interessado	CNPJ ou CPF	ATO ADMINISTRATIVO
623415/2015	Nívia Patrícia Nunes Nascimento	Agropecuária Maggi Ltda	00.315.457/0022-10	PT nº 146233/CSER/SUIMIS/2021

Após publicado, archive-se.

Cuiabá, 02 de junho de 2021.

**(ORIGINAL ASSINADO)****Eng. MSc. Valmi S. de Lima**Superintendente de Infraestrutura, Mineração,  
Indústria e Serviços - SEMA/MT.**Cancelamento do Termo de Suspensão**

A Secretária Adjunta de Licenciamento Ambiental e Recursos Hídricos da Secretaria de Estado do Meio Ambiente, no uso das atribuições legais que lhe confere o Art. 14, inciso VIII, do Decreto n. 1.661, de 13 de setembro de 2018 c/c com o art. 2º, da Portaria n. 73/2019/GSMA-MT; e

Considerando que o processo nº 7004870/2019 foi suspenso por força do Parecer Técnico nº 138753/GEMF/CRF/SUGF/2020 e publicado no DOE nº 27.844, 25/09/2020;

Considerando o teor do contido no Parecer Técnico nº 146616/GEMF/CRF/SUGF/2021 elaborado pela GEMF/CRF/SUGF, que ao final pede a retirada do processo Protocolado via E-sac sob nº 7004870/2019, que conforme decisão judicial acostada às fls. 130, a averbação do PMFS não compromete o cumprimento da ordem judicial de indisponibilidade do bem, para fins de transferência da propriedade, porquanto a posse, uso e exploração da área ainda estão confiados ao Sr. Rovilio Mascarello portanto o requerente comprovaria nos autos que a atividade de exploração florestal está sendo realizada de forma lícita e devidamente licenciada, juntando Pareceres Técnicos e AUTEX dos lotes 12, 21 e 25 do imóvel rural.

Considerando a CI nº 053/SUGF/SEMA-MT/2020 da Superintendência de Gestão Florestal - SUGF a qual ratifica o Parecer da GEMF no que tange a RETIRADA DA SUSPENSÃO e restabelecimento de prazo do processo.

Diante das Considerações acima DETERMINO:

1º - A RETIRADA DA SUSPENSÃO e Restabelecimento de Prazo, do CC-SEMA do processo nº 7004870/2019 em nome de **Rovilio Mascarello CPF nº 134.542.009-97**.

Cuiabá/MT, 02 de junho de 2021.

**Lilian Ferreira dos Santos**Secretária Adjunta de Licenciamento Ambiental e  
Recursos Hídricos - SEMA/MT.

A Secretaria de Estado de Meio Ambiente - SEMA torna público que **concedeu Autorização de Perfuração de Poço Tubular** para os seguintes usuários:

**Autorização nº 174/2021: CONDOMÍNIO RESIDENCIAL ILHÉUS**, CNPJ: 33.661.322/0001-30, Processo nº 180515/2021. O poço tubular será construído na Avenida Principal, nº 500, zona de expansão urbana Manduri, Bairro: Jardim Liberdade, município de **Cuiabá/MT**. O uso da água será para fins: **outros usos**. Coordenadas Geográficas DATUM SIRGAS 2000, **PT 01** - Lat. 15°37'00,50" S e Long. 55°58'52,60" W. A Profundidade pretendida do poço é de 100 metros com diâmetro de perfuração de 6". A empresa perfuradora será a Mafra Engenharia Eireli, e a geóloga responsável pela elaboração do projeto, perfuração do poço e acompanhamento da construção será a Sra. Miralda Auxiliadora de Arruda, CREA 1200192478. Essa autorização vigorará até **07 de dezembro de 2021** e refere-se apenas a construção do poço tubular. **Conforme decisão concedendo a pretensão de tutela provisória de urgência à Associação Brasileira de Águas Subterrâneas - ABAS, Associação das Empresas do Distrito Industrial de Cuiabá - AEDIC, Sindicato das Indústrias da Construção do Estado de Mato Grosso - SINDUSCON/MT e o Sindicato Inter municipal das Indústrias Metalúrgicas, Mecânica de Manutenção Industrial e de Material Elétrico do Estado de Mato Grosso, proferida nos autos sob. n. 3599-82.2018.811.0082 (Código 50152), Vara Especializada do Meio Ambiente.**

**Autorização nº 175/2021: JOSÉ PEREIRA PARENTE**, CPF: 092.545.109-63, Processo nº 191694/2021. O poço tubular será construído no Sítio Nossa Senhora Aparecida, Estrada dos Bandeirantes, s/nº, zona rural, município de **Tangará da Serra/MT**. O uso da água será para fins: **outros usos**. Coordenadas Geográficas DATUM SIRGAS 2000, **PT 01** - Lat. 14°34'54,90" S e Long. 57°27'27,60" W. A Profundidade pretendida do poço é de 100 metros com diâmetro de perfuração de 4". A empresa perfuradora



será a H. Poços ME, e o geólogo responsável pela elaboração do projeto, perfuração do poço e acompanhamento da construção será o Sr. Gabriel Gonçalves Mantuan, CREA 1217602585. Essa autorização vigorará até **07 de dezembro de 2021** e refere-se apenas a construção do poço tubular.

**Autorização nº 176/2021: LUIZ ANISIO BORTOLUZZI**, CPF: 064.653.079-87, Processo nº 193855/2021. O poço tubular será construído na Fazenda Lajeada, Rodovia MT 388, Km 45, s/nº, zona rural, município de **Campos de Júlio/MT**. O uso da água será para fins: **dessecação animal**. Coordenadas Geográficas DATUM SIRGAS 2000, **PT 01** - Lat. 14°06'57,10" S e Long. 59°07'11,72" W. A Profundidade pretendida do poço é de 120 metros com diâmetro de perfuração de 6". A empresa perfuradora será a Parecis Perfuração de Poços e Sondagens Eireli, e o geólogo responsável pela elaboração do projeto, perfuração do poço e acompanhamento da construção será o Sr. José Roberto Ribeiro, CREA 1604179961. Essa autorização vigorará até **07 de dezembro de 2021** e refere-se apenas a construção do poço tubular.

**Autorização nº 177/2021: APARECIDO DE LIMA EIRELI**, CNPJ: 00.082.748/0001-80, Processo nº 19240/2021. O poço tubular será construído na Rua 02, Quadra 18, Lote 05, s/nº, Distrito Industrial, município de **Guarantã do Norte/MT**. O uso da água será para fins: **outros usos**. Coordenadas Geográficas DATUM SIRGAS 2000, **PT 01** - Lat. 09°58'34,15" S e Long. 54°54'32,83" W. A Profundidade pretendida do poço é de 60 metros com diâmetro de perfuração de 4". A empresa perfuradora será a Anderson Cassio Borges Lima ME, e o geólogo responsável pela elaboração do projeto, perfuração do poço e acompanhamento da construção será o Sr. Derkian Sanches de Oliveira, CREA 1217543490. Essa autorização vigorará até **07 de dezembro de 2021** e refere-se apenas a construção do poço tubular.

A Secretaria de Estado de Meio Ambiente - SEMA torna pública a **Concessão**, através do **Cadastro de Captação Insignificante de Água Subterrânea** para os seguintes usuários:

**AGRÍCOLA ALVORADA LTDA**, CNPJ: 04.854.422/0010-76, PROCESSO: 359973/2014. Município: **Querência/MT**, Coordenadas Geográficas DATUM SIRGAS 2000 do ponto de captação **PT 01**: Lat. 12°35'0,44"S e Long. 52°10'47,35"W; Vazão máxima de bombeamento **10 m³/h** por um período de **0,847 h/dia** de bombeamento, perfazendo uma vazão máxima de utilização de **8,47 m³/dia**, durante **7 dias/semana**; Finalidade de uso: **outros usos**. Província Hidrogeológica Coberturas Indiferenciadas - UPG A-8. Validade do cadastro: **07/06/2031**. Fica o usuário responsável pelo atendimento ao disposto no art. 45 §2º da Lei Nacional de Saneamento Básico - Lei nº 11.445/2007 e pelo art. 7º § 1º do Decreto nº 7.217/2010.

**AGROPECUÁRIA E COMÉRCIO ALEGRE LTDA**, CNPJ: 03.643.741/0001-89, PROCESSO: 282624/2020. Município: **Cuiabá/MT**, Coordenadas Geográficas DATUM SIRGAS 2000 do ponto de captação **PT 01**: Lat. 15°36'04,40"S e Long. 56°01'15,80"W; Vazão máxima de bombeamento **3,6 m³/h** por um período de **0,93 h/dia** de bombeamento, perfazendo uma vazão máxima de utilização de **1,4 m³/dia**, durante **7 dias/semana**; Finalidade de uso: **outros usos**. Província Hidrogeológica Grupo Cuiabá - UPG P-4. Validade do cadastro: **07/06/2031**. Fica o usuário responsável pelo atendimento ao disposto no art. 45 §2º da Lei Nacional de Saneamento Básico - Lei nº 11.445/2007 e pelo art. 7º § 1º do Decreto nº 7.217/2010. **Conforme decisão concedendo a pretensão de tutela provisória de urgência à Associação Brasileira de Águas Subterrâneas - ABAS, Associação das Empresas do Distrito Industrial de Cuiabá - AEDIC, Sindicato das Indústrias da Construção do Estado de Mato Grosso - SINDUSCON/MT e o Sindicato Intermunicipal das Indústrias Metalúrgicas, Mecânica de Manutenção Industrial e de Material Elétrico do Estado de Mato Grosso, proferida nos autos sob. n. 3599-82.2018.811.0082 (Código 50152), Vara Especializada do Meio Ambiente.**

**BENEDITO DE CAMPOS BORGES - POSTO IPIRANGA SANTA CRUZ**, CNPJ: 03.138.328/0001-67, PROCESSO: 439426/2012. Município: **Barra Do Bugres/MT**. Coordenadas Geográficas DATUM SIRGAS 2000 do ponto de captação **PT 01**: Lat. 15°04'19,6"S e Long. 57°10'56,9"W; Vazão máxima de bombeamento **1 m³/h** por um período de **10 h/dia** de bombeamento, perfazendo uma vazão máxima de utilização de **10 m³/dia**, durante **7 dias/semana**; Finalidade de uso: **outros usos**. Província Hidrogeológica Pantanal - UPG P-3. Validade do cadastro: **07/06/2031**. Fica o usuário responsável pelo atendimento ao disposto no art. 45 §2º da Lei Nacional de Saneamento Básico - Lei nº 11.445/2007 e pelo art. 7º § 1º do Decreto nº 7.217/2010.

**G.J.G. DERIVADOS DE PETRÓLEO LTDA**, CNPJ: 08.667.423/0003-33, PROCESSO: 412501/2020. Município: **Cuiabá/MT**, Coordenadas Geográficas DATUM SIRGAS 2000 do ponto de captação **PT 01**: Lat. 15°38'20,31"S e Long. 56°02'29,57"W; Vazão máxima de bombeamento **4,72 m³/h** por um período de **2,04 h/dia** de bombeamento, perfazendo uma vazão máxima de utilização de **9,62 m³/dia**, durante **7 dias/semana**; Finalidade de uso: **outros usos**. Província Hidrogeológica Grupo Cuiabá - UPG P-4. Validade do cadastro: **07/06/2026 (conforme Resolução CEHIDRO no 117 de 12 de setembro de 2019)**. Fica o usuário responsável pelo atendimento ao disposto no art. 45 §2º da Lei Nacional de Saneamento Básico - Lei nº 11.445/2007 e pelo art. 7º § 1º do Decreto nº 7.217/2010. **Conforme decisão concedendo a pretensão de tutela provisória de urgência à Associação Brasileira de Águas Subterrâneas - ABAS, Associação**

**das Empresas do Distrito Industrial de Cuiabá - AEDIC, Sindicato das Indústrias da Construção do Estado de Mato Grosso - SINDUSCON/MT e o Sindicato Intermunicipal das Indústrias Metalúrgicas, Mecânica de Manutenção Industrial e de Material Elétrico do Estado de Mato Grosso, proferida nos autos sob. n. 3599-82.2018.811.0082 (Código 50152), Vara Especializada do Meio Ambiente.**

**SIPAL INDÚSTRIA E COMÉRCIO LTDA**, CNPJ: 02.937.632/0013-45, PROCESSO: 555579/2013. Município: **Sorriso/MT**, Coordenadas Geográficas DATUM SIRGAS 2000 dos pontos de captação: **PT 01**: Lat. 13°30'01,59"S e Long. 55°08'56,69"W; Vazão máxima de bombeamento **6 m³/h** por um período de **1 h/dia** de bombeamento, perfazendo uma vazão máxima de utilização de **6 m³/dia**, durante **7 dias/semana**; **PT 02**: Lat. 13°30'05,30"S e Long. 55°08'54,30"W; Vazão máxima de bombeamento **3,5 m³/h** por um período de **1 h/dia** de bombeamento, perfazendo uma vazão máxima de utilização de **3,5 m³/dia**, durante **7 dias/semana**; Finalidade de uso: **outros usos**. Província Hidrogeológica Parecis - UPG A-11. Validade do cadastro: **07/06/2031**. Fica o usuário responsável pelo atendimento ao disposto no art. 45 §2º da Lei Nacional de Saneamento Básico - Lei nº 11.445/2007 e pelo art. 7º § 1º do Decreto nº 7.217/2010.

## SINFRA

### SECRETARIA DE ESTADO DE INFRAESTRUTURA E LOGÍSTICA

#### Processo Administrativo n. 610408/2017

**Interessado:** Secretaria de Estado de Infraestrutura e Logística

**Objeto:** Aplicação de Penalidades IC 34/2017

#### DECISÃO

Trata-se de processo administrativo de nº 610408/2017, para aplicação de penalidade e à empresa Al Fernandes Serviços e Engenharia Eireli - EPP, em razão das irregularidades constatadas na execução do contrato nº 034/2017, que tinha como objeto a "reconstrução do encabeçamento à margem esquerda da ponte Benedito de Figueiredo, no Rio Coxipó, na cidade de Cuiabá-MT"

Às fls. 119-200 consta Resumo dos acontecimentos relatados na execução do contrato.

Em fls. 201-203 é juntado Novo relatório de descumprimento Contratual com indicação de penalidades a serem aplicadas.

Após notificada através do ofício 138/2021/SUAC/SAAS/SINFRA de fls. 204, a empresa apresentou defesa de fls. 207-224 refutando a aplicação de penalidades.

Instada a manifestar, a Douta PGE/MT em seu Parecer nº 1.059/SGAC/PGE/2021 (fls. 261-277), opinou pela possibilidade de aplicação de multa e da suspensão temporária de participação em licitação e impedimento para contratar com a Administração por prazo não superior à 02 (dois) anos, cumulada com multa contratual, calculada em R\$ 31.316,83 (trinta e um mil, trezentos e dezesseis reais e oitenta e três centavos) e notificação para o ressarcimento do valor de R\$ 114.776,04 (cento e quatorze mil, setecentos e setenta e seis reais e quatro centavos, como prejuízos apurados perante a necessidade de nova contratação à empresa Al Fernandes Serviços e Engenharia Eireli - EPP

Sendo assim, **ACOLHO** o Parecer 1.059/SGAC/PGE/2021 (fls. 261-277) de lavra do procurador Marcelo Mendonça Felipe da Silva, recomendado pelo Subprocurador Geral de Aquisições e Contratos Waldemar Pinheiro dos Santos, pelos seus próprios fundamentos e entendo que em consonância com os Princípios da Razoabilidade e Proporcionalidade, **DECIDO** pela:

**I** - Aplicação da multa contratual, no importe de R\$ 10.000,00 (dez mil reais);

**II** - Suspensão temporária de participação em licitação e impedimento de contratar com a Administração pelo período de 01 (um) ano.

**III** - Notificação para o pagamento de R\$ 114.776,04 (cento e quatorze mil, setecentos e setenta e seis reais e quatro centavos) relativos ao prejuízo causados ao Estado pela necessidade de nova contratação para execução e conclusão da obra.

Outrossim, **que desta decisão se dê ciência à contratada**, com vistas a possibilitar eventual interposição de recurso administrativo, legalmente previsto no artigo 109, inciso I, alínea "f" da Lei nº 8.666/93.

Encaminhem-se os autos à **SAAS/SINFRA** para realização dos procedimentos para a aplicação desta decisão, bem como informe a Controladoria Geral do Estado - CGE para que proceda o lançamento da penalidade nos sistemas de controle do Estado de Mato Grosso.

Em caso de negativa de pagamento relativo ao prejuízo civil de R\$ 114.776,04 (cento e quatorze mil, setecentos e setenta e seis reais e quatro centavos), indicados no Relatório de Descumprimento contratual, encaminhem-se os autos à Sub-Procuradoria Geral Judicial para ajuizamento de ação de com vistas ao ressarcimento.

Cuiabá, 17 de maio de 2021.

**MARCELO DE OLIVEIRA E SILVA**

Secretário de Estado de Infraestrutura e Logística - SINFRA/MT

**EXTRATO DO 03º TERMO SIMPLIFICADO DE PRORROGAÇÃO DE VIGÊNCIA À COOPERAÇÃO Nº 0396-2018/SINFRA****Processo: 663100/2018****Objeto:** O presente Aditivo Simplificado prorroga, a vigência da Cooperação acima por 365 (Trezentos e sessenta e cinco) dias, passando o término da vigência para 25/06/2022.**Assinatura:** 07/06/2021.**Partes:** Secretaria de Estado de Infraestrutura e Logística/SINFRA - CNPJ nº 03.507.415/0022-79 e a PREFEITURA MUNICIPAL DE CUIABÁ e CNPJ: 03.533.064/0001-46.**Extrato do Segundo Termo Aditivo: 001/2019/01/02-SINFRA****Processo nº 111253/2020****Objeto:** 1.1. O presente Termo Aditivo tem como objeto prorrogar o prazo de vigência por mais 12 (doze) meses, totalizando 36 (trinte e seis) meses, com o término previsto em 24/06/2022.**Assinatura:** 01/06/2021**PARTES: EFICAZ LOCADORA LTDA CNPJ: 07.311.835/0001-01 e a SECRETARIA DE ESTADO DE INFRAESTRUTURA E LOGÍSTICA - SINFRA CNPJ: 03.507.415.0022/79.****Extrato do Décimo Termo Aditivo ao Contrato nº 023/2016/01/10-SINFRA****Processo nº 126253/2021****Objeto do Termo:** 1.1 O presente Termo Aditivo tem como objeto o reequilíbrio do material betuminoso, em conformidade com a Instrução de Serviço nº 10/DG/DNIT de 16/05/2019, Portaria nº 097/2019/SINFRA e na Nota Técnica NTS59596321. 1.2. O valor do presente pleito é de R\$ 329.410,54 (trezentos e vinte e nove mil, quatrocentos e dez reais e cinquenta e quatro centavos), referente aos valores medidos nas medições de novembro/2020 (4ª medição fase V), dezembro/2020 (5ª medição fase V), janeiro/2021 (6ª medição fase V) e fevereiro/2021 (7ª medição fase V).**Assinatura:** 31/05/2021**PARTES: EHL - ELETRO HIDRO LTDA CNPJ: 03.014.011/0001-19 e a SECRETARIA DE ESTADO DE INFRAESTRUTURA E LOGÍSTICA - SINFRA CNPJ: 03.507.415/0022-79.****CONTRATO EMERGENCIAL DE PERMISSÃO Nº 014/2021/00/00 - SINFRA****Processo nº 221771/2021****Modalidade:** TERMO DE REFERÊNCIA Nº 001/2021/SUTI/SALOC/SINFRA - DISPENSA DE LICITAÇÃO EMERGENCIAL DO SISTEMA DE TRANSPORTE COLETIVO RODOVIÁRIO INTERMUNICIPAL DE PASSAGEIROS DO ESTADO DE MATO GROSSO - STCRIP/MT.**Objeto do Contrato:** O presente CONTRATO EMERGENCIAL DE PERMISSÃO tem por objeto a delegação dos SERVIÇOS no LOTE I (Categoria Básica), MIT nº 06 para o Polo de Tangará da Serra, descritos e caracterizados no Anexo I - PROJETO BÁSICO do TERMO DE REFERÊNCIA Nº 001/2021/SUTI/SALOC/SINFRA.**Prazo:** O prazo do CONTRATO é de 180 (cento e oitenta) dias, contados a partir expedição da Ordem de Serviço.**Valor:** O valor do presente contrato para o LOTE I do MIT 06, nos termos da PROPOSTA COMERCIAL apresentada no certame licitatório, é de R\$ 67.286.589,91 (sessenta e sete milhões e duzentos e oitenta e seis mil e quinhentos e oitenta e nove reais e noventa e um centavos). 10.2. O coeficiente tarifário ofertado, nos termos da PROPOSTA COMERCIAL, é de R\$ 0,20700.**Assinatura:** 02/06/2021.**PARTES: LUGAR VIAGENS E TURISMO LTDA CNPJ: 03.071.588/0001-62 e a SECRETARIA DE ESTADO DE INFRAESTRUTURA E LOGÍSTICA CNPJ: 03.507.415.0022/79 e a AGÊNCIA ESTADUAL DE REGULAÇÃO DOS SERVIÇOS PÚBLICOS DELEGADOS DO ESTADO DE MATO GROSSO - AGER/MT CNPJ: 03.944.082/0001-10.****Extrato do Segundo Termo Aditivo: 001/2019/01/02-SINFRA****Processo nº 111253/2020****Objeto:** 1.1. O presente Termo Aditivo tem como objeto prorrogar o prazo de vigência por mais 12 (doze) meses, totalizando 36 (trinte e seis) meses, com o término previsto em 24/06/2022.**Assinatura:** 01/06/2021**PARTES: EFICAZ LOCADORA LTDA CNPJ: 07.311.835/0001-01 e a SECRETARIA DE ESTADO DE INFRAESTRUTURA E LOGÍSTICA - SINFRA CNPJ: 03.507.415.0022/79.****Extrato do Décimo Termo Aditivo ao Contrato nº 023/2016/01/10-SINFRA****Processo nº 126253/2021****Objeto do Termo:** 1.1 O presente Termo Aditivo tem como objeto o reequilíbrio do material betuminoso, em conformidade com a Instrução de Serviço nº 10/DG/DNIT de 16/05/2019, Portaria nº 097/2019/SINFRA e na Nota Técnica NTS59596321. 1.2. O valor do presente pleito é de R\$ 329.410,54 (trezentos e vinte e nove mil, quatrocentos e dez reais e cinquenta e quatro centavos), referente aos valores medidos nas medições de novembro/2020 (4ª medição fase V), dezembro/2020 (5ª medição fase V), janeiro/2021 (6ª medição fase V) e fevereiro/2021 (7ª medição fase V).**Assinatura:** 31/05/2021**PARTES: EHL - ELETRO HIDRO LTDA CNPJ: 03.014.011/0001-19 e a SECRETARIA DE ESTADO DE INFRAESTRUTURA E LOGÍSTICA - SINFRA CNPJ: 03.507.415/0022-79.****CONTRATO EMERGENCIAL DE PERMISSÃO Nº 014/2021/00/00 - SINFRA****Processo nº 221771/2021****Modalidade:** TERMO DE REFERÊNCIA Nº 001/2021/SUTI/SALOC/SINFRA - DISPENSA DE LICITAÇÃO EMERGENCIAL DO SISTEMA DE TRANSPORTE COLETIVO RODOVIÁRIO INTERMUNICIPAL DE PASSAGEIROS DO ESTADO DE MATO GROSSO - STCRIP/MT.**Objeto do Contrato:** O presente CONTRATO EMERGENCIAL DE PERMISSÃO tem por objeto a delegação dos SERVIÇOS no LOTE I (Categoria Básica), MIT nº 06 para o Polo de Tangará da Serra, descritos e caracterizados no Anexo I - PROJETO BÁSICO do TERMO DE REFERÊNCIA Nº 001/2021/SUTI/SALOC/SINFRA.**Prazo:** O prazo do CONTRATO é de 180 (cento e oitenta) dias, contados a partir expedição da Ordem de Serviço.**Valor:** O valor do presente contrato para o LOTE I do MIT 06, nos termos da PROPOSTA COMERCIAL apresentada no certame licitatório, é de R\$ 67.286.589,91 (sessenta e sete milhões e duzentos e oitenta e seis mil e quinhentos e oitenta e nove reais e noventa e um centavos). 10.2. O coeficiente tarifário ofertado, nos termos da PROPOSTA COMERCIAL, é de R\$ 0,20700.**Assinatura:** 02/06/2021.**PARTES: LUGAR VIAGENS E TURISMO LTDA CNPJ: 03.071.588/0001-62 e a SECRETARIA DE ESTADO DE INFRAESTRUTURA E LOGÍSTICA CNPJ: 03.507.415.0022/79 e a AGÊNCIA ESTADUAL DE REGULAÇÃO DOS SERVIÇOS PÚBLICOS DELEGADOS DO ESTADO DE MATO GROSSO - AGER/MT CNPJ: 03.944.082/0001-10.****COMUNICADO****COMUNICA-SE** a quem possa interessar, no âmbito do acordo firmado nos autos do SIMP 004216-011/2019, entre a Secretaria de Estado de Infraestrutura e Logística, a Procuradoria do Município de Alta Floresta, a 1ª Promotoria de Justiça Cível de Alta Floresta e a Concessionária Via Brasil MT-320 e, considerando a decisão judicial exarada nos autos da Ação Civil Pública Cível nº 1006566-46.2020.8.11.0007, **que:**Está disponível no link <https://drive.google.com/drive/folders/1R-4SONanKW-JCO4Di2m64PP2qJMa-a0Ds> planilha contendo a relação de todos aqueles que requereram a isenção do pedágio, bem como o resultado (deferido/indeferido); toda a documentação apresentada pelos Requerentes e as Notas Técnicas das reanálises.O link também pode ser acessado pelo site da SINFRA (<http://www.sinfra.mt.gov.br/normas-gerais>), no Item Editais de Notificação.

Cuiabá/MT, 07 de junho de 2021

**ENG.º HUGGO WATERSON LIMA DOS SANTOS**  
Secretário Adjunto de Logística e Concessões  
SALOC/SINFRA  
(original assinado)



**PEDIDO DE PUBLICAÇÃO nº 009/2021/SUPR/SINFRA**

**A SECRETARIA DE ESTADO DE INFRAESTRUTURA E LOGÍSTICA**, no uso de suas atribuições legais, através da Superintendência de Projetos-SUPR, torna pública, a **Ordem de Início de Serviço**, conforme discriminação abaixo:

EXPEDIENTE	SERVIÇOS	INSTRUMENTO CONTRATUAL	EMPRESA CONTRATADA
SUPR/O.I.S./Nº 009/2021 07/06/2021	DAR INÍCIO À EXECUÇÃO DOS SERVIÇOS DE ELABORAÇÃO E REVISÃO DE ESTUDOS, PROJETOS BÁSICOS E PROJETOS EXECUTIVOS DE IMPLANTAÇÃO E PAVIMENTAÇÃO DE RODOVIAS, INCLUSIVE ESTUDOS PARA FINS DE LICENCIAMENTO AMBIENTAL, NAS RODOVIAS MT - 401/402	038/2021	WRC SOLUÇÕES - PROJETOS GEODÉSIA E CONSTRUÇÕES LTDA. ME

Cuiabá, 07 de Junho de 2021.

**Ubirajara Pereira da Silva**  
Superintendente de Projetos  
SUPR/SINFRA/MT  
(documento original assinado)

De acordo,

**Eng.º Nilton de Britto**  
Secretário Adjunto de Obras Rodoviárias  
SAOR/SINFRA/MT  
(documento original assinado)

**SESP****SECRETARIA DE ESTADO DE SEGURANÇA PÚBLICA**EXTRATO DO CONTRATO Nº 044/2021/SESP

DA ESPÉCIE: Contrato que entre si celebram o ESTADO DE MATO GROSSO, por intermédio da SECRETARIA DE ESTADO DE SEGURANÇA PÚBLICA - SESP e a empresa MATOGROSSENSE DE TECNOLOGIA DA INFORMAÇÃO - MTI.

DO OBJETO: Contratação da Empresa Mato-Grossense de Tecnologia da Informação - MTI para a gestão unificada e de prestação de serviços de Tecnologia da Informação para a Secretaria de Segurança Pública de Mato Grosso e suas unidades desconcentradas.

DA MODALIDADE: Dispensa de Licitação nº 006/2021/SESP (processo nº. 50743/2021)

DO VALOR: R\$ 7.583.161,00

DA DOTAÇÃO ORÇAMENTÁRIA: UO:19101; Programa:036/519; Projeto Atividade:2009/1356; Fonte:240/300; Natureza de Despesa:449140/339140

DA VIGÊNCIA: 19/05/2021 A 18/05/2022.

DA DATA: 19/05/2021

ASSINAM: CARLOS GEORGE DE CARVALHO DAVIM - SECRETÁRIO ADJUNTO DE SEGURANÇA PÚBLICA/CONTRATANTE e os Sr. ANTONIO MARCOS SILVA DE OLIVEIRA e CLEBERSON ANTÔNIO SAVIO GOMES - EMPRESA MATOGROSSENSE DE TECNOLOGIA DA INFORMAÇÃO - MTI/CONTRATADA.

EXTRATO DO CONTRATO Nº 032/2021/SESP

DA ESPÉCIE: Contrato que entre si celebram o ESTADO DE MATO GROSSO, por intermédio da SECRETARIA DE ESTADO DE SEGURANÇA PÚBLICA - SESP e a empresa HOSPITAL DAS CLÍNICAS DE ÁGUA BOA LTDA.

DO OBJETO: 1.1.

Locação de imóvel urbano situado na Avenida Industrial, BR 158, nº 1440, Setor Industrial, Município de Água Boa-MT, com 3.895,32 M², para abrigar as instalações o 13º Comando Regional da Polícia Militar do Estado de Mato Grosso em Água Boa-MT.

DA MODALIDADE: Dispensa de Licitação nº 005/2021/SESP (processo nº. 637180/2019)

DO VALOR: R\$ 495.327,96

DA DOTAÇÃO ORÇAMENTÁRIA: UO:19101; Programa:519; Projeto Atividade: 2738; Fonte:100; Natureza de Despesa:339039

DA VIGÊNCIA: 12/05/2021 A 11/05/2024.

DA DATA: 12/05/2021

ASSINAM: CARLOS GEORGE DE CARVALHO DAVIM - SECRETÁRIO ADJUNTO DE SEGURANÇA PÚBLICA/LOCATÁRIO e a Sra. CHAO EN HUNG - HOSPITAL DAS CLÍNICAS DE ÁGUA BOA LTDA/LOCADORA.

EXTRATO DO CONTRATO Nº 045/2021/SESP

DA ESPÉCIE: Contrato que entre si celebram o ESTADO DE MATO GROSSO, por intermédio da SECRETARIA DE ESTADO DE SEGURANÇA PÚBLICA - SESP e a empresa ESTALEIRO STARK MARINE LTDA.

DO OBJETO: Aquisição de Embarcação Militar de casco semirrígido conforme condições, quantidades e exigências estabelecidas neste instrumento, visando atender as atividades operacionais do Corpo de Bombeiros Militar do Estado de Mato Grosso (CBM-MT) e Grupo Especial de Fronteira (GEFRON).

DA MODALIDADE: Adesão Carona à ARP nº 001/2020/MARINHA DO BRASIL/Delegacia da Capitania dos Portos de Itacuruçá, oriunda do Pregão Eletrônico (SRP) Nº 001/2020 (processo nº. 33900/2021)

DO VALOR: R\$ 631.663,53

DA DOTAÇÃO ORÇAMENTÁRIA: UO:19101; Programa:531; Projeto Atividade: 2741; Fonte:395; Natureza de Despesa:449052

DA VIGÊNCIA: 20/05/2021 A 19/05/2022.

DA DATA: 20/05/2021

ASSINAM: CARLOS GEORGE DE CARVALHO DAVIM - SECRETÁRIO ADJUNTO DE SEGURANÇA PÚBLICA/CONTRATANTE e o Sr. JORGE AUGUSTO DA SILVA VIEIRA - ESTALEIRO STARK MARINE LTDA/CONTRATADA.

EXTRATO DO CONTRATO Nº 046/2021/SESP

DA ESPÉCIE: Contrato que entre si celebram o ESTADO DE MATO GROSSO, por intermédio da SECRETARIA DE ESTADO DE SEGURANÇA PÚBLICA - SESP e a empresa FLORIPA FLIGHT TRAINING ESCOLA DE AVIAÇÃO CIVIL LTDA - EPP.

DO OBJETO: prestação de serviço de instrução aeronáutica para ministrar curso prático de Piloto Comercial/IFR (PCA IFR) de avião; curso prático de Instrutor de Voo de Avião (INVA); treinamento em simulador de voo a pilotos de avião; além de curso teórico de Instrutor de Voo na modalidade EAD (ensino à distância) conforme condições, quantidades e exigências estabelecidas neste instrumento, visando a capacitação dos pilotos do CIOPAer/MT.

DA MODALIDADE: Pregão Eletrônico nº 021/2021/SESP (processo nº. 119017/2021)

DO VALOR: R\$ 103.579,99

DA DOTAÇÃO ORÇAMENTÁRIA: UO:19101; Programa:519; Projeto Atividade: 2716; Fonte:100; Natureza de Despesa:339039

DA VIGÊNCIA: 14/05/2021 A 13/05/2022.

DA DATA: 14/05/2021

ASSINAM: CARLOS GEORGE DE CARVALHO DAVIM - SECRETÁRIO ADJUNTO DE SEGURANÇA PÚBLICA/CONTRATANTE e o Sr. EDUARDO FRANÇA FARACO - FLORIPA FLIGHT TRAINING ESCOLA DE AVIAÇÃO CIVIL LTDA - EPP/CONTRATADA.

EXTRATO DO CONTRATO Nº 057/2021/SESP

DA ESPÉCIE: Contrato que entre si celebram o ESTADO DE MATO GROSSO, por intermédio da SECRETARIA DE ESTADO DE SEGURANÇA PÚBLICA - SESP e a empresa R.M. DOS REIS COMERCIAL - ME.

DO OBJETO: Aquisição de materiais de expediente, para atender as demandas administrativas do Sistema Penitenciário do Estado de Mato Grosso.

DA MODALIDADE: Adesão à ARP nº 193/2020/Prefeitura de Colíder-MT, Pregão Eletrônico nº 026/2020/Prefeitura de Colíder-MT (processo nº. 59949/2021)

DO VALOR: R\$ 29.027,76

DA DOTAÇÃO ORÇAMENTÁRIA: UO:19101; Programa:509; Projeto Atividade: 2750; Fonte:100; Natureza de Despesa:339030

DA VIGÊNCIA: 26/05/2021 A 25/05/2022.

DA DATA: 26/05/2021

ASSINAM: CARLOS GEORGE DE CARVALHO DAVIM - SECRETÁRIO ADJUNTO DE SEGURANÇA PÚBLICA/CONTRATANTE e o Sr. GUILHERME AUGUSTO DE OLIVEIRA - R.M. DOS REIS COMERCIAL - ME/CONTRATADA.



EXTRATO DO CONTRATO Nº 047/2021/SESP

DA ESPÉCIE: Contrato que entre si celebram o ESTADO DE MATO GROSSO, por intermédio da SECRETARIA DE ESTADO DE SEGURANÇA PÚBLICA - SESP e a empresa GASOLINI COMERCIO E SERVIÇOS EIRELI - EPP.

DO OBJETO: Fornecimento de água mineral natural, gás de cozinha e vasilhames de acondicionamento, visando atender às necessidades da Secretaria de Estado de Segurança Pública e suas unidades, no âmbito de Cuiabá e Várzea Grande.

DA MODALIDADE: Adesão à ARP nº 005/2021/SEPLAG, Pregão Eletrônico nº 002/2021/SEPLAG (processo nº. 120593/2021)

DO VALOR: R\$ 429.298,02

DA DOTAÇÃO ORÇAMENTÁRIA: UO:19101; Programa:036/519/524/509/520; Projeto Atividade: 2007/2742/2757/2759/2738/2760/27292735/2730/2750; Fonte:100/217; Natureza de Despesa:339030

DA VIGÊNCIA: 18/05/2021 A 17/05/2022.

DA DATA: 18/05/2021

ASSINAM: CARLOS GEORGE DE CARVALHO DAVIM - SECRETÁRIO ADJUNTO DE SEGURANÇA PÚBLICA/CONTRATANTE e o Sr. CLAIR UGOLINI - GASOLINI COMERCIO E SERVIÇOS EIRELI - EPP/CONTRATADA.

EXTRATO DO CONTRATO Nº 060/2021/SESP

DA ESPÉCIE: Contrato que entre si celebram o ESTADO DE MATO GROSSO, por intermédio da SECRETARIA DE ESTADO DE SEGURANÇA PÚBLICA - SESP e a empresa SPACECOMM MONITORAMENTO S/A.

DO OBJETO: prestação de serviços continuados de monitoramento eletrônico de recuperandos(as)/custodiados(as) no Estado de Mato Grosso, com fornecimento de dispositivo eletrônico de monitoramento (tornozeleira) com tecnologia homologada pela ANATEL - Agência Nacional de Telecomunicações, para atender as necessidades do Sistema Penitenciário.

DA MODALIDADE: Dispensa de Licitação Nº 008/2021/SESP (processo nº. 71896/2021)

DO VALOR: R\$ 1.026.000,00

DA DOTAÇÃO ORÇAMENTÁRIA: UO:19101; Programa:509; Projeto Atividade: 2736; Fonte:100; Natureza de Despesa:339039

DA VIGÊNCIA: 27/05/2021 A 23/11/2022.

DA DATA: 27/05/2021

ASSINAM: CARLOS GEORGE DE CARVALHO DAVIM - SECRETÁRIO ADJUNTO DE SEGURANÇA PÚBLICA/CONTRATANTE e o Sr. SÁVIO PEREGRINO BLOOMFIELD - SPACECOMM MONITORAMENTO S/A./CONTRATADA.

EXTRATO DO CONTRATO Nº 048/2021/SESP

DA ESPÉCIE: Contrato que entre si celebram o ESTADO DE MATO GROSSO, por intermédio da SECRETARIA DE ESTADO DE SEGURANÇA PÚBLICA - SESP e a empresa ZARAENLA SERVIÇOS DE CONSTRUÇÃO CIVIL EIRELI.

DO OBJETO: Prestação de serviços de limpeza e manutenção de piscina para atender a demanda da Unidade de Tangará da Serra (CR 7), gerida pela Polícia Militar do Estado de Mato Grosso.

DA MODALIDADE: PREGÃO ELETRÔNICO nº 017/2021/SESP (processo nº. 451563/2020)

DO VALOR: R\$ 44.280,00

DA DOTAÇÃO ORÇAMENTÁRIA: UO:19101; Programa:519; Projeto Atividade: 2738; Fonte:100; Natureza de Despesa:339039

DA VIGÊNCIA: 25/05/2021 A 24/05/2022.

DA DATA: 25/05/2021

ASSINAM: CARLOS GEORGE DE CARVALHO DAVIM - SECRETÁRIO ADJUNTO DE SEGURANÇA PÚBLICA/CONTRATANTE e a Sra. MARLI VIEIRA DE SOUZA - ZARAENLA SERVIÇOS DE CONSTRUÇÃO CIVIL EIRELI/CONTRATADA.

EXTRATO DO CONTRATO Nº 003/2021/FUNAC

DA ESPÉCIE: Contrato que entre si celebram o ESTADO DE MATO GROSSO, por intermédio da FUNDAÇÃO NOVA CHANCE - FUNAC e a empresa, e a empresa KGADSENVOLVIMENTO E TECNOLOGIA EIRELI.

DO OBJETO: Prestação de serviços de intermediação e agenciamento de serviços de transporte individual de passageiros, por meio de aplicativo customizável web e mobile, no âmbito de Cuiabá e Várzea Grande, para atender a demanda da Fundação Nova Chance.

DA MODALIDADE: Adesão à ARP nº 014/2020/SEPLAG, oriunda do Pregão Eletrônico Nº 008/2020/SEPLAG (processo nº. 130874/2021)

DO VALOR: R\$ 1.416,00

DA DOTAÇÃO ORÇAMENTÁRIA: UO:19201; Programa:036; Projeto Atividade: 2007; Fonte:100; Natureza de Despesa:339039

DA VIGÊNCIA: 18/05/2021 A 17/05/2022.

DA DATA: 18/05/2021

ASSINAM: EMANOEL ALVES DAS FLORES - PRESIDENTE DA FUNDAÇÃO NOVA CHANCE/CONTRATANTE e o Sr. RICARDO YOSHIO YAMADA LAMARAO - KGADSENVOLVIMENTO E TECNOLOGIA EIRELI/CONTRATADA.

EXTRATO DO CONTRATO Nº 043/2021/SESP

DA ESPÉCIE: Contrato que entre si celebram o ESTADO DE MATO GROSSO, por intermédio da SECRETARIA DE ESTADO DE SEGURANÇA PÚBLICA - SESP e a empresa DATEN TECNOLOGIA LTDA.

DO OBJETO: Aquisição de material permanente (microcomputador) para atender a demanda do Sistema Penitenciário do Estado de Mato Grosso.

DA MODALIDADE: Pregão Eletrônico nº 016/2021/SESP (processo nº. 337279/2020)

DO VALOR: R\$ 336.902,49

DA DOTAÇÃO ORÇAMENTÁRIA: UO:19101; Programa:509; Projeto Atividade: 2750; Fonte:395; Natureza de Despesa:449052

DA VIGÊNCIA: 17/05/2021 A 16/05/2022.

DA DATA: 17/05/2021

ASSINAM: CARLOS GEORGE DE CARVALHO DAVIM - SECRETÁRIO ADJUNTO DE SEGURANÇA PÚBLICA/CONTRATANTE e o Sr. JOSÉ PACHECO DE OLIVEIRA JÚNIOR - DATEN TECNOLOGIA LTDA/CONTRATADA.

EXTRATO DO CONTRATO Nº 058/2021/SESP

DA ESPÉCIE: Contrato que entre si celebram o ESTADO DE MATO GROSSO, por intermédio da SECRETARIA DE ESTADO DE SEGURANÇA PÚBLICA - SESP e a empresa ELBER INDUSTRIA DE REFRIGERAÇÃO LTDA.

DO OBJETO: Aquisição de Câmara de Conservação para Vacinas, para atender a demanda das unidades vinculadas a Secretaria de Estado de Segurança Pública no enfrentamento ao COVID-19.

DA MODALIDADE: Dispensa de Licitação Nº 010/2021/SESP (processo nº. 100763/2021)

DO VALOR: R\$ 26.980,00

DA DOTAÇÃO ORÇAMENTÁRIA: UO:19101; Programa:519; Projeto Atividade: 1356; Fonte:100; Natureza de Despesa:449052

DA VIGÊNCIA: 25/05/2021 A 24/05/2022.

DA DATA: 25/05/2021

ASSINAM: CARLOS GEORGE DE CARVALHO DAVIM - SECRETÁRIO ADJUNTO DE SEGURANÇA PÚBLICA/CONTRATANTE e o Sr. DIEGO CRISTOVÃO APARICIO - ELBER INDÚSTRIA DE REFRIGERAÇÃO LTDA/CONTRATADA.

EXTRATO DO PRIMEIRO TERMO ADITIVO AO CONTRATO Nº 052/2020/SESP

DA ESPÉCIE: Termo Aditivo ao Contrato nº 052/2020/SESP, que entre si celebram o ESTADO DE MATO GROSSO, por intermédio da Secretaria de Estado de Segurança Pública - SESP e a empresa ARARAÚNA TURISMO ECOLÓGICO LTDA - EPP.

DO OBJETO: PRORROGAÇÃO DA VIGÊNCIA deste Contrato, que tem por objeto a Contratação de empresa especializada na prestação de serviços de agenciamento e fornecimento de passagens aéreas nacionais e internacionais por meio de ferramenta on-line de autoagendamento (self-booking), para atender aos servidores e agentes públicos da Secretaria Estadual de Segurança Pública do Estado de Mato Grosso e suas Unidades.

DA VIGÊNCIA: Fica prorrogada a vigência do presente contrato por 12 (doze) meses, vigorando no período de 17/06/2021 a 16/06/2022.

DA DOTAÇÃO ORÇAMENTÁRIA: Programa: 036; Atividade: 2006; Natureza de Despesa: 339033; Fonte: 240.

DA GARANTIA CONTRATUAL: A parte contratada deverá apresentar comprovante de renovação da garantia contratual para o novo período contratual.

DA RATIFICAÇÃO: Ficam ratificadas todas as demais cláusulas do contrato inicial.

ASSINAM: CARLOS GEORGE DE CARVALHO DAVIM - SECRETÁRIO ADJUNTO DE SEGURANÇA PÚBLICA/CONTRATANTE E SELMO RODRIGUES DE MORAES - ARARAUNA TURISMO ECOLÓGICO LTDA - EPP/CONTRATADA

EXTRATO DO PRIMEIRO TERMO ADITIVO AO CONTRATO Nº 013/2021/SESP

DA ESPÉCIE: Termo Aditivo ao Contrato nº 013/2021/SESP, que entre si celebram o ESTADO DE MATO GROSSO, por intermédio da SECRETARIA DE ESTADO DE SEGURANÇA PÚBLICA - SESP e a empresa CORECO TERCEIRIZAÇÃO E SERVIÇOS EIRELI.

DO OBJETO: ACRÉSCIMO DE QUANTITATIVO deste contrato, que tem por objeto a contratação de empresa especializada na gestão de serviços contínuos, com dedicação exclusiva de mão de obra, de Auxiliar de Serviços Gerais composto por 01 (um) colaborador cada posto, com fornecimento de todos os materiais de consumo e insumo para plena prestação do serviço, visando atender a Secretaria de Estado de Segurança Pública de Mato Grosso e suas unidades vinculadas.

DO OBJETO E DA FORMA DE EXECUÇÃO: Fica acrescido em 23,846% ao valor do contrato, relativo ao aditivo de 31 (trinta e um) postos de auxiliar de serviços gerais, que corresponde a importância anual de R\$1.342.432,68 (um milhão, trezentos e quarenta e dois mil, quatrocentos e trinta e dois reais e sessenta e oito centavos).

DO PAGAMENTO: O valor do contrato passará a ser R\$ 6.971.989,08 (seis milhões, novecentos e setenta e um mil, novecentos e oitenta e nove reais e oito centavos), que compreende o valor inicial mais o presente acréscimo, com aplicabilidade a partir de 01/06/2021.

DA DOTAÇÃO ORÇAMENTÁRIA: Programa: 519; Atividade: 2760/ 2757/ 2738/ 2717; Natureza de Despesa: 339037; Fonte: 100.

DA GARANTIA CONTRATUAL: A parte contratada deverá apresentar

comprovante de complementação da garantia contratual para cobertura do acréscimo.

**DA FISCALIZAÇÃO:** Fica incluído os servidores responsáveis pela fiscalização do contrato, relativo as Unidades Polícia Comunitária e CIOSP.

**DA RATIFICAÇÃO:** Ficam ratificadas todas as Cláusulas do Contrato inicial.

**ASSINAM:** CARLOS GEORGE DE CARVALHO DAVIM - SECRETÁRIO ADJUNTO DE SEGURANÇA PÚBLICA/ CONTRATANTE E MARCOS CESAR MARTINS CAMPOS - CORECO TERCEIRIZAÇÃO E SERVIÇOS EIRELI/ CONTRATADA

**PORTARIA Nº 004/2021/UNISCOR-SISPEN/SESP**

**O PRESIDENTE DO PROCESSO ADMINISTRATIVO DISCIPLINAR Nº 004/2021**, no uso de suas atribuições descritas no artigo 81 da Lei Complementar nº 207/2004;

Considerando a Portaria nº 032/2021/GAB/SESP, cujo extrato foi publicado no Diário Oficial do Estado de Mato Grosso de 27 de janeiro de 2021, pág. 04;

Considerando a expressa solicitação do servidor processado requerendo o acompanhamento por um Defensor Dativo;

Considerando a importância de haver uma defesa técnica por advogado no processo disciplinar em prol do servidor processado;

Considerando a indicação de um servidor para atuar na função de defensor dativo pela Controladoria Geral do Estado, em razão do processo seletivo nº 001/2020/CGE-MT e o Edital de homologação n. 10/2020-CGE/MT, publicado do Diário Oficial do Estado, datado de 10/08/2020;

Considerando o Princípio do Contraditório e da Ampla Defesa, com fulcro no art. 5º, inciso LV da Constituição Federal;

**RESOLVE:**

**Art. 1º NOMEAR** a servidora **MARLI DE MOURA KAPTEINAT**, mat. 256817, Profissional de Nível Superior do Sistema Penitenciário, para na condição de Defensor Dativo do acusado D. W. L, acompanhar o Processo Administrativo Disciplinar nº 004/2021 e adotar as demais providências pertinentes e necessárias a fim de garantir ao arguido o direito à ampla defesa e o contraditório, nos termos da Lei Complementar nº 207/2004.

**Registre-se, Publique-se e Cumpra-se.**  
Cuiabá-MT, 07 de junho de 2021.

**ORIGINAL ASSINADA**  
**EDUARDO REIS DE ARRUDA LATORRACA**  
Presidente do PAD Nº 004/2021

**POLITEC**

**PERÍCIA OFICIAL E IDENTIFICAÇÃO TÉCNICA**

**PORTARIA Nº. 051/2021/CGE-COR/POLITEC**

**O DIRETOR-GERAL DA PERÍCIA OFICIAL E IDENTIFICAÇÃO TÉCNICA DO ESTADO DE MATO GROSSO**, no uso de suas atribuições que lhe são conferidas pelo artigo 2º, §1º, inciso III da Lei Complementar nº. 391, de 27/04/2010.

Considerando os termos da Portaria Instauradora nº 478/2018/CGE-COR/POLITEC;

Considerando a solicitação de prorrogação de prazo formulada e fundamentada pela presidência da Comissão Processante, para o término dos trabalhos elucidativos do Processo Administrativo Disciplinar nº. 498307/2018;

Considerando o Princípio do Contraditório e da Ampla Defesa, com fulcro no art. 5º, inciso LV da Constituição Federal;

**RESOLVE:**

**Art. 1º CONVALIDAR** todos os atos processuais praticados até a presente data.

**Art. 2º MANTER** a designação dos atuais membros da Comissão Processante, para dar continuidade aos trabalhos instrutórios do Processo Administrativo Disciplinar supracitado.

**Art. 3º CONCEDER** o prazo de 60 (sessenta) dias a partir de 08/06/2021.

**Art. 4º** Esta Portaria entra em vigor na data de sua publicação.

Publique-se. Registre-se. CUMPRA-SE.

Cuiabá/MT, 07 de junho de 2021.

**Rubens Sadao Okada**  
Diretor-Geral  
POLITEC / SESP / MT  
(Original assinada)

**SISPEN**

**SISTEMA PENITENCIÁRIO**

**PORTARIA Nº 073/2021/GAB/UNISCOR/SP/SESP**

**O SECRETÁRIO DE ESTADO DE SEGURANÇA PÚBLICA**, no uso de suas atribuições que lhe são conferidas pelos artigos 69 e 75, §1º da Lei Complementar nº 207, de 29/12/2004, alterada pela Lei Complementar nº 213, de 09/07/2005;

Considerando a solicitação de prorrogação de prazo, formulada e fundamentada pelo responsável da Comissão Processante, para o término dos trabalhos elucidativos do Processo Administrativo Disciplinar nº 003/2020;

Considerando o Princípio do Contraditório e da Ampla Defesa, com fulcro no art. 5º, inciso LV da Constituição Federal;

**RESOLVE:**

**Art. 1º** - Manter a designação dos atuais membros da Comissão Processante, instituída pela Portaria nº 048/2020/GAB/SESP, cujo Extrato fora publicado no D.O.E. de 27/05/2020, alterada pelas Portarias nº 128/2020/GAB/SESP e 011/2021/GAB/SESP215/2019/CGE-COR/SESP, publicada no D.O.E. de 22/02/2021, para dar continuidade aos trabalhos no Processo Administrativo Disciplinar supracitado.

**Art. 2º** - Conceder prorrogação de prazo de 60 (sessenta) dias, retroativos a 17/05/2021, para a conclusão do sobredito Processo Administrativo Disciplinar, pelos motivos carreados aos autos.

**Art. 3º** - Esta Portaria entra em vigor na data de sua publicação.

Registre-se. Publique-se. CUMPRA-SE.

Cuiabá-MT, 07 de junho de 2021.

**Original Assinado**  
**ALEXANDRE BUSTAMANTE DOS SANTOS**  
Secretário de Estado de Segurança Pública

**PORTARIA Nº. 149/SAAP/SESP/2021**

Dispõe sobre as atribuições e funcionalidades da Gerência de Serviço de Operações Especializadas - SOE e da Gerência do Grupo de Intervenção Rápida - GIR no âmbito do Sistema Penitenciário do Estado de Mato Grosso, e outras providências.

**O SECRETÁRIO DE ESTADO DE SEGURANÇA PÚBLICA** no uso das atribuições que lhe confere o artigo 71, II, da Constituição Estadual e no artigo 153, do Decreto Estadual nº 544, de 30 de junho de 2020, publicado no D.O.E de 01 de julho de 2020, e o **SECRETÁRIO ADJUNTO DE ADMINISTRAÇÃO PENITENCIÁRIA** no uso das atribuições que lhe confere os artigos 15 e 154, do Decreto Estadual nº 544/2020, e

**CONSIDERANDO** a competência da Secretaria de Estado de Segurança Pública administrar a política penitenciária, por meio da custódia dos indivíduos privados de liberdade, promovendo condições efetivas para sua reintegração social, conforme estabelece o artigo 26, IX, da Lei Complementar nº 612, de 28 de janeiro de 2019;

**CONSIDERANDO** o disposto nos artigos 142 e 144, que define a missão e atribuição do Grupo de Intervenção Rápida - GIR e do Serviço de Operações Especializadas - SOE, do Regimento Interno da Secretaria de Estado de Segurança Pública, aprovado pelo Decreto nº 544, de 30 de junho de 2020 - D.O.E de 01 de julho de 2020;

**CONSIDERANDO** o disposto no artigo 3º, VI, alíneas 20 e 21 do Decreto n.º 725, de 24 de novembro de 2020 - D.O.E de 25 de novembro de 2020, que institui a Gerência do Grupo de Intervenção Rápida e Gerência de Serviços de Operações Especializadas na Estrutura Organizacional da Secretaria de Estado de Segurança Pública.

**RESOLVE M:**

**Art. 1º** Redefinir as atribuições e funcionalidades da Gerência de Serviço de Operações Especializadas - SOE e da Gerência do Grupo de Intervenção Rápida - GIR, no âmbito do Sistema Penitenciário do Estado de Mato Grosso.

**Parágrafo único.** O SOE e o GIR estão subordinados diretamente ao Secretário Adjunto de Administração Penitenciária e suas atuações dar-se-ão mediante Ordem de Serviço expedida exclusivamente por este.

**Art. 2º** O SOE tem como missão atuar em situações de alto risco que por sua natureza e peculiaridade excedam a capacidade operacional das unidades penais, competindo-lhe o disposto no artigo 144 do Decreto n.º 544/2020, e preferencialmente, agir nas situações externas no âmbito de



atuação do Sistema Penitenciário.

**Parágrafo único.** São de responsabilidades prioritárias do SOE:

**I** - Coordenar e executar as demandas de escoltas, inclusive aéreas, e transferências, com alto grau de periculosidade;

**II** - Atuar nas recapturas de fugitivos e/ou foragidos das unidades penais;

**III** - Efetuar a escolta e segurança de autoridades e dignitários do Sistema Penitenciário;

**IV** - Prestar apoio em operações integradas às unidades especializadas das forças de segurança do Estado de Mato Grosso;

**V** - Planejar, coordenar, executar ações nas unidades penais com a utilização de cães;

**VI** - Emitir manifestações técnicas relacionadas à segurança das unidades penais.

**Art. 3º** O GIR tem como missão atuar e assegurar a manutenção e/ou restabelecimento da ordem, disciplina e segurança nas unidades penais do Estado de Mato Grosso, competindo-lhe, preferencialmente, a intervenção intramuros, atuando como primeira resposta institucional às situações de crise nas unidades penais.

**Parágrafo único.** São de responsabilidade do GIR:

**I** - Planejar e executar as ações de intervenção em ambiente carcerário para atuar como primeira resposta em situações de risco à segurança, visando conter rebeliões, motins e tentativas de fugas e caso não seja resolvido, conter a situação até a chegada de grupo especializado designado para o gerenciamento de crise;

**II** - Atuar como primeira resposta nas diligências de recaptura de fugitivo da unidade penal, até que estas sejam assumidas pelo SOE e/ou pelas autoridades policiais;

**III** - Garantir segurança nos procedimentos de revistas nas unidades penais;

**IV** - Apoiar ações de vigilância interna nas unidades penais nas situações de crise, quando necessário;

**V** - Atuar e/ou dar suporte operacional na realização de patrulhamento interno e externo nas adjacências das Unidades Penais;

**VI** - Intervir em situações em que haja suspeita da existência de armas de fogo ou outro meio atentatório e nocivo à segurança da Unidade Penal, atuando de forma rápida, para apreender e reprimir a utilização de tais instrumentos;

**VII** - Atender as demais ordens e requisições do Secretário Adjunto de Administração Penitenciária.

**Art. 4º** O SOE e o GIR poderão realizar operações em conjunto, ou qualquer das atribuições elencadas nesta Portaria, se determinadas pelo Secretário Adjunto de Administração Penitenciária, respeitando a sua base de conhecimento relativo ao processo de formação e operacional.

**Art. 5º** As Gerências especializadas poderão atuar em conjunto com as demais forças de segurança pública, quando autorizadas pelo Secretário Adjunto de Administração Penitenciária.

**Art. 6º** Os casos omissos ou não previstos serão resolvidos, em conjunto, pelos Gerentes do SOE e GIR, sob a apreciação do Secretário Adjunto de Administração Penitenciária, e caso necessário a submissão ao Secretário de Estado de Segurança Pública, observando às normas legais e regulamentares aplicáveis à espécie.

**Art. 7º** Esta portaria entra em vigor na data da sua publicação, revogando-se as disposições em contrário.

**Registre-se, Publique-se, Cumpra-se.**

Cuiabá-MT, 25 de maio de 2021.

(Original Assinado)

**JEAN CARLOS GONÇALVES**

Secretário Adjunto de Administração Penitenciária  
Secretaria de Estado de Segurança Pública  
SAAP/SESP

(Original Assinado)

**ALEXANDRE BUSTAMANTE DOS SANTOS**

Secretário de Estado de Segurança Pública  
Secretaria de Estado de Segurança Pública  
SESP

**SEDUC**

**SECRETARIA DE ESTADO DE EDUCAÇÃO**

**Extrato de Homologação Para Publicação Pregão Presencial** A Secretaria de Estado de Educação de Mato Grosso, Torna Público A Homologação do **Pregão Presencial 002/2021** Realizado Pela Câmara de Negócios da Alimentação Escolar do **Município de Guiratinga/MT**, em estrita conformidade ao Edital e seus anexos. Nos termos da Resolução 26/2013/FNDE, Leis 10.520/2002, 8.666/1993 e Decreto 7.217/2006, e IN nº 005/2019, para os registros de preços de gêneros alimentícios, para o seguinte vencedor: a) Empresa: E.C.K. Comercial Ltda, CNPJ nº 07.831.145/0001-83, R\$ 427.325,16, **Ordenador de Despesa**, Sizenando Santana Filho, Guiratinga/MT/2021.

**Retifica-se, em parte, o Extrato de contrato nº 004/2021, Chamada Pública 004/2021** realizado pela **Município de Nova Mutum/MT**, publicado no Diário Oficial pelo Extrato de Contrato no dia 07/06/2021, no Diário Oficial nº 28.013, página 19. **Onde Se Lê: torna se público o Pregão Presencial 004/2021 Leia- Se: torna se público o Chamada Pública 004/2021, Ordenador de Despesa**, Karen Regina Copini

**AVISO DE CHAMADA PÚBLICA Nº 002/2021. CÂMARA DE NEGÓCIOS DA ALIMENTAÇÃO ESCOLAR**

**MUNICÍPIO DE COLIDER/MT.OBJETO:** Aquisição de gêneros alimentícios da agricultura familiar e do empreendedor familiar rural, e de suas organizações, para atendimento dos alunos matriculados **nas Escolas da Rede Estadual de Ensino do Município de Colider - MT**, nos termos do Programa Nacional de Alimentação Escolar/PNAE, nos termos do Art. 14 da lei nº. 11.947 de 16/07/2009, Resolução nº 26 de 17/06/2013 e Resolução nº 4 de 02/04/2015 do FNDE, IN 005/2019/GS/SEDUC/MT, conforme descrições e especificações apresentadas. Da publicação do Edital ao recebimento do (s) Projetos De Vendas, será pelo prazo de 20 dias. Classificação e Julgamento: **dia 28 de junho de 2021, às 08h**. Apresentação das Amostras: dia 28 de junho às 14h. Local da Sessão da Chamada Pública: Assessoria Pedagógica de Colider/MT. Aquisição do Edital: Assessoria Pedagógica do Município de Colider/MT. Telefone: (66) 3541-1325. E-mail: col.ass.pedagogica@educacao.mt.gov.br. Presidente da Comissão da Chamada Pública: Osvaldo Pereira da Cunha Silva

**AVISO DE EDITAL DO PREGÃO PRESENCIAL Nº 002/2021.A SECRETARIA DE ESTADO DE EDUCAÇÃO**, por intermédio da Câmara de Negócios via Pregoeiro Oficial, designado pela Câmara de Negócios de Alimentação Escolar do Município de COLIDER/MT e CDCs, torna público, para conhecimento de todos os interessados, que se acha aberta Licitação na modalidade Pregão Presencial Com Registro De Preços De **Nº 002/2021**, do tipo Menor Preço Por Item, objetivando o registro de preços de gêneros alimentícios destinados à alimentação de alunos efetivamente matriculados nas Escolas da Rede Estadual de Ensino do Município de **COLIDER/MT**, em observância ao Programa de Alimentação Escolar - PNAE/FNDE, conforme descrito neste Edital e seus anexos, em conformidade com a Lei 10.520/2002, Lei Complementar nº 123/2006, Lei nº 10.442/2016, Decreto no 840/2017 e subsidiariamente a Lei nº 8.666/93 e suas alterações e a Instrução Normativa nº. **005/2019/GS/SEDUC/MT**. Credenciamento e recebimento das propostas de preços e documentos/habilitação: 28/06/2021, às 08:00h. Início da sessão, abertura, cadastramento das propostas, disputa de preços e análise da documentação de habilitação:28/06/2021, às 09:00h.Apresentação das amostras: 29/06/2021, às 08:00h.Local da Audiência Pública: Assessoria Pedagógica de Colider/MT. Aquisição do edital: Assessoria Pedagógica do município de Colider/MT, e-mail col.ass.pedagogica@educacao.mt.gov.br. Pregoeiro (A) oficial: Marcos Antonio Welter.

**PORTARIA Nº 399/2021/GS/SEDUC/MT.**

**Atualiza medidas excepcionais de caráter temporário, para a prevenção dos riscos de disseminação do Coronavírus (Covid-19), no âmbito da Secretaria de Estado de Educação.**

**O SECRETÁRIO DE ESTADO DE EDUCAÇÃO**, no uso de suas atribuições legais e,

**CONSIDERANDO** o disposto no Decreto nº 874, de 25 de março de 2021, em que atualiza a classificação de risco e fixa regras e diretrizes para adoção, pelos Municípios, de medidas restritivas para prevenir a disseminação da COVID-19;

**CONSIDERANDO** o disposto na Lei Estadual nº 11.367 de 10/05/2021 em que "Reconhece as atividades educacionais, escolares e afins como essenciais para o Estado de Mato Grosso";

**CONSIDERANDO** o disposto no Decreto nº 931, de 04 de maio de 2021, em que altera dispositivos do Decreto Estadual nº 874, de 25 de março de 2021, que atualiza classificação de risco epidemiológico e fixa regras e diretrizes para adoção, pelos Municípios, de medidas restritivas para prevenir a disseminação da COVID-19;

**CONSIDERANDO** o disposto no Decreto nº 917, de 29 de abril de 2021 que revogou o artigo 2-A do Decreto 658, de 30 de setembro de 2020;

**CONSIDERANDO** o disposto no Ofício Circular nº SEPLAG-OFC-2021/00242/SDVSS/SEPLAG, que instrui sobre o retorno dos servidores do grupo de risco imunizados, e;



**CONSIDERANDO** a necessidade de manutenção das medidas de prevenção para evitar a disseminação da Covid-19, sem olvidar da manutenção das necessidades essenciais coletivas;

**RESOLVE:**

**SEÇÃO I**

**DISPOSIÇÕES GERAIS**

**Art. 1º** Estabelecer diretrizes de organização e assiduidade dos servidores públicos da Secretaria de Estado de Educação de Mato Grosso, com manutenção temporária dos regimes de teletrabalho e presencial, bem como outras medidas para a redução dos riscos de disseminação do Coronavírus (Covid-19).

**Art. 2º** Para os fins da presente Portaria, considera-se trabalho:

**I - Presencial:** modalidade em que o agente público executa suas atribuições funcionais nas dependências de sua organização;

**II - Teletrabalho ou trabalho remoto:** modalidade em que o agente público executa suas atribuições funcionais fora das dependências de sua organização, mediante o uso de tecnologias de informação;

**Art. 3º** O regime de cumprimento de jornada estabelecido aos servidores desta Secretaria de Estado, Órgão Central, Conselho Estadual de Educação - CEE, Diretorias Regionais de Ensino - DRE's e Unidades Desconcentradas, é o presencial, instituído, excepcionalmente, o regime diferenciado de teletrabalho.

**§ 1º** O regime de teletrabalho, descrito no *caput*, será exercido de forma remota, de acordo com o horário de funcionamento da unidade de lotação, pelo servidor que se enquadre no grupo de risco, conforme art. 4º, que ainda não tenha recebido a segunda dose ou dose única de qualquer vacina imunizante contra COVID-19.

**§ 2º** O servidor a que se refere o § 1º, 15 (quinze) dias após o recebimento da segunda dose ou dose única de qualquer vacina imunizante contra COVID-19, deverá retornar ao trabalho em regime presencial, exceto a servidora gestante.

**§ 3º** O servidor em regime de teletrabalho, não deve registrar o ponto de forma remota, (externo ou via aparelho celular), devendo proceder com a inserção no WEBPonto da justificativa com o código Teletrabalho, anexando os relatórios de atividades realizadas, no prazo de 48 (quarenta e oito) horas.

**Art. 4º** Deverão executar suas atividades em regime de teletrabalho, os servidores que se enquadrarem no grupo de risco, até o 15º (décimo quinto) dia após o recebimento da segunda dose ou dose única de qualquer vacina imunizante contra COVID-19, que se amoldar nos seguintes grupos:

- I. os servidores e empregados públicos com mais de 60 (sessenta) anos, salvo ato administrativo que reorienta a execução das atividades de setores que exijam deslocamento;
- II. diabetes insulino-dependentes ou conforme justificado juízo clínico;
- III. com insuficiência renal crônica;
- IV. com doença respiratória crônica;
- V. com doença cardiovascular crônica;
- VI. com câncer;
- VII. com doença autoimune ou outras afecções que deprimam o sistema imunológico;
- VIII. Outras comorbidades constantes no item 2.11.1, do Anexo I, da Portaria Conjunta nº. 20, publicada no Diário Oficial do União em 18 de junho de 2020.

**§ 1º** Deverão ainda permanecer em regime de teletrabalho, os servidores que:

- I - em ambiente familiar com casos confirmados de Covid 19, pelo prazo prescrito por médico, limitado a 14 (quatorze) dias;
- II - apresente sinais e sintomas gripais, tais como tosse, febre, coriza, dor de garganta e dificuldade para respirar, até 03 (três) dias após o fim dos sintomas, de acordo com a prescrição médica documentada.
- III - a servidora gestante ou lactantes para amamentação do próprio filho até 12 (doze) meses.

**§ 2º** Os servidores que se submeterem ao regime de teletrabalho, descritos nos incisos I e II, deverão encaminhar o teste positivado ou atestado prescrito por médico por meio do formulário eletrônico: <https://forms.gle/G4Cr6iPNJrk1W9RDA>.

**§ 3º** A servidora gestante ou lactante deverá encaminhar via processo físico, documentos comprobatórios (exame, atestado médico, certidão de nascimento do filho).

**§ 4º** Para exercer o regime de teletrabalho, o servidor deverá comunicar a chefia imediata, mediante requerimento formal, acompanhado da seguinte comprovação documental:

I - o requerimento e a comprovação documental deverão ser apresentados para a chefia imediata, que deverá verificar se o mesmo poderá executar a jornada em regime de teletrabalho e, caso positivo, elaborar Plano de Trabalho e, posteriormente deverá encaminhar à Coordenadoria de Saúde e Segurança (COSS/ SAGP/SEDUC), que realizará a conferência, caso necessário, solicitará mais informações ao servidor requerente.

**§ 5º** Aos servidores que vierem a pertencer ao grupo de risco terão o prazo de 05 (cinco) dias úteis, contados da ciência (atestado médico) da comorbidade ou da condição de gestante e idade, para apresentação de requerimento acompanhado de documentos comprobatórios.

**§ 6º** Caso as atividades desempenhadas pelos servidores que se enquadrem no *caput* do artigo, sejam incompatíveis com o teletrabalho ou esses não possuam condições materiais para sua realização nesta modalidade, deverá ser providenciada, a critério exclusivo da Administração:

- I - a lotação do servidor em unidade que admita o teletrabalho;
- II - análise de possibilidade de concessão de férias, caso o servidor possua férias vencidas e queira usufruir;
- III - análise de possibilidade de usufruto de licença prêmio caso o servidor possua vencida e queira usufruir;
- IV - a participação de cursos de capacitação, conforme dispõe a Instrução Normativa no 08/2020/SEPLAG da Secretaria de Estado de Planejamento e Gestão.

**Art. 5º** O servidor em regime de teletrabalho, deverá permanecer acessível durante toda sua jornada de trabalho, bem como ter controle de atividades, nos termos do art. 6º.

**Art. 6º** Para a implementação do regime de teletrabalho, a unidade administrativa deverá observar as seguintes diretrizes:

I - o regime de teletrabalho será implementado ao servidor que se enquadrar no disposto do art. 4º, que ainda não tenha recebido a segunda dose ou dose única de qualquer imunizante contra o COVID 19 e, que realizem atividades que permitam a mensuração da produtividade e do desempenho, bem como outras atividades que a chefia imediata julgar necessárias para a manutenção da prestação dos serviços da sua unidade administrativa;

II - a chefia imediata será responsável por:

- a) estabelecer atividades compatíveis para o teletrabalho a serem exercidas pelo servidor, definindo entregas e prazos a serem cumpridos, bem como manter o monitoramento das atividades a serem executadas por meio de telefone, e-mail institucional aplicativos de mensagens instantâneas ou outras ferramentas de tecnologia da informação;
- b) estabelecer o Plano de Atividades, por meio de e-mail institucional conjuntamente com o servidor ou empregado público, que poderá ser reajustado a qualquer tempo pelos interessados e,
- c) manter controle das atividades desenvolvidas pelos servidores do grupo de risco, nas unidades desconcentradas, por meio do relatório de atividades.

III - o servidor público deverá:

- a) estar acessível durante toda sua jornada de trabalho, respeitando o isolamento social estabelecido pelos órgãos governamentais de saúde pública;
- b) manter telefone de contato atualizado e ativo, bem como aplicativos de mensagens instantâneas ou outras ferramentas de tecnologia da informação, de forma a garantir a comunicação sempre que necessária com a chefia imediata;
- c) manter-se conectado ao e-mail institucional e acessá-lo, periodicamente, para garantir a efetiva comunicação com a chefia imediata;
- d) submeter-se ao acompanhamento para apresentação do cumprimento das metas de desempenho pactuadas no Plano de Atividades;
- e) dar ciência à chefia imediata do andamento dos trabalhos e

apontar eventual dificuldade, dúvida ou informação que possa atrasar ou prejudicar o cumprimento das atividades sob sua responsabilidade;

f) inserir no sistema Webponto o plano de atividades devidamente assinado pela chefia imediata caso não seja responsável pela validação, juntamente com a justificativa de teletrabalho;

g) o servidor lotado na unidade desconcentrada que se enquadre no disposto do art. 4º deverá entregar para a chefia imediata o relatório de atividades desenvolvidas no regime de teletrabalho e,

h) preservar o sigilo e a restrição de acesso dos dados acessados de forma remota.

§ 1º O descumprimento do inciso III será considerado como falta injustificada do servidor, acarretando desconto salarial.

§ 2º Excepcionalmente, a chefia imediata poderá convocar o servidor ou empregado público para execução de atividade específica na forma presencial.

§ 3º O servidor em regime de teletrabalho deverá inserir a justificativa no WEBPonto do código de "teletrabalho", no prazo de 48 (quarenta e oito) horas, juntando os relatórios de atividades realizadas.

**Art. 7º** O servidor em teletrabalho deve, obrigatoriamente, sujeitar-se às medidas de restrição social e demais orientações emanadas pelos órgãos sanitários federais, estaduais e municipais que não conflitem com a presente Portaria.

**Art. 8º** A adoção de quaisquer das medidas apontadas na presente Portaria ocorrerá sem a necessidade de compensação de jornada e sem prejuízo da remuneração.

**Art. 9º** Somente será permitida a circulação e permanência de pessoas nos ambientes pertencentes à Secretaria de Estado de Educação e Unidades Desconcentradas, mediante a utilização de máscara facial, ainda que artesanal, inclusive no posto de trabalho.

**Parágrafo único.** O servidor que eventualmente descumprir o previsto no *caput* deste artigo será responsabilizado, nos termos da Lei nº 11.110, de 22 de abril de 2020.

## SEÇÃO II

### DO ÓRGÃO CENTRAL, CONSELHO ESTADUAL DE EDUCAÇÃO E DIRETORIAS REGIONAIS DE ENSINO/CEFAPROS

**Art. 10** Aos servidores lotados no Órgão Central - SEDUC, no Conselho Estadual de Educação e nas Delegacias Regionais de Ensino/CEFAPROS, aplica-se o regime de trabalho presencial, excetuados aqueles que se enquadrem no disposto do art. 4º.

§ 1º O horário de funcionamento dos órgãos a que se refere o *caput*, bem como o cumprimento de jornada de trabalho dos servidores fica estabelecido entre às 8 e 18 horas, respeitado o intervalo intrajornada mínimo de 1 hora e máximo de 2 horas, observando-se que:

I - todos os setores deverão ter funcionamento regular das 8 às 18 horas, com garantia da presença de servidores, respeitada a jornada de 8 horas diária, devendo as respectivas chefias estabelecer intervalo intrajornada que possa assegurar a efetividade do presente dispositivo.

II - o registro de frequência deverá ser realizado em sua respectiva estação de trabalho por meio de senha pessoal e intransferível do sistema "WEBPonto", não sendo permitido o uso do sistema biométrico.

**Art. 11** O atendimento ao público externo será realizado de forma presencial, mediante agendamento, que poderá ocorrer por meio eletrônico, telefone ou aplicativos de mensagens, de acordo com a capacidade de atendimento.

**Art. 12** O disposto nesta Portaria se aplica no que couber, aos empregados públicos e estagiários, não se aplicando aos trabalhadores terceirizados.

## SEÇÃO III

### DAS UNIDADES DESCONCENTRADAS

**Art. 13** O cumprimento de jornada dos Profissionais da Educação Básica lotados nas Unidades Escolares, deverá ocorrer em regime presencial, excetuados os que se enquadrarem no disposto do art. 4º.

**Art. 14** Aos Professores da Educação Básica, aplica-se o regime de trabalho presencial, com processo de ensino e aprendizagem por meio de aulas e atividades remotas.

**Art. 15** O atendimento ao público externo, nas unidades desconcentradas será realizado de forma presencial, mediante agendamento, que poderá ocorrer por meio eletrônico, telefone ou aplicativos de mensagens, de acordo com a capacidade de atendimento.

**Art. 16** Fica liberado, o plantão pedagógico com participação de no máximo 5 (cinco) alunos por plantão, respeitando as orientações sanitárias e protocolos de biossegurança de cada município.

## SEÇÃO IV

### DAS DISPOSIÇÕES FINAIS

**Art. 17** Na existência de diretrizes municipais mais restritivas, estas devem ser aplicadas no âmbito do respectivo Município, resguardada a disposição contida no § 2º do art. 1º da Lei nº 11.367, de 10 De maio de 2021.

**Art. 18** A inobservância do disposto nesta Portaria acarretará em responsabilização funcional do servidor que a ela deu causa.

**Art. 19** Ficam revogadas as disposições em contrário, em especial a Portaria nº 164/2021/GS/SEDUC/MT, publicada no Diário Oficial do Estado de 2 de março de 2021 e a Portaria nº 333/2021/GS/SEDUC/MT, publicada no Diário Oficial do Estado de 17 de maio de 2021.

**Art. 20** Esta Portaria entra em vigor na data de sua publicação.

Cuiabá-MT, 07 de junho de 2021.

(Original assinado)

**ALAN RESENDE PORTO**

Secretário de Estado de Educação

SETASC

SECRETARIA DE ESTADO DE ASSISTÊNCIA SOCIAL E CIDADANIA

### RESOLUÇÃO Nº 005/2021/CEDEDIPI/SETASC/MT

**Dispõe sobre a PRORROGAÇÃO do Mandato do Conselho Estadual de Defesa dos Direitos da Pessoa Idosa, por prazo de 60 dias em virtude da pandemia gerada pela COVID-19:**

O CONSELHO ESTADUAL DE DEFESA DOS DIREITOS DA PESSOA IDOSA, no uso de suas atribuições conferidas pela Lei nº 6.512 de 06 de setembro de 1994, e pela Lei nº. 9.400 de junho de 2010 e;

CONSIDERANDO o Art. 4º da referida Lei que determina que "O mandato dos Conselheiros será de 02 (dois) anos, permitida recondução por 1 (um) período" e o Art.10º do R.I., que diz "A direção do Conselho será exercida por um Presidente e o Vice-Presidente, eleitos dentre os membros do Conselho, por votação em escrutínio secreto.

CONSIDERANDO que o mandato da gestão encerrou - se em 06 de dezembro de 2020 e que foi prorrogado por mais 6 meses, expirando o prazo em 6 de junho de 2021;

CONSIDERANDO a Portaria nº 188, de 4 de fevereiro de 2020, do Ministério da Saúde, que declara Emergência em Saúde Pública de Importância Nacional (ESPIN), em decorrência da Infecção Humana pelo Coronavírus (2019-nCoV).;

CONSIDERANDO o teor dos Decretos editados em nível estadual que dispõem sobre as medidas de enfrentamento da emergência de saúde pública de importância internacional em decorrência da Infecção Humana pelo novo coronavírus;

CONSIDERANDO a deliberação da Plenária durante Reunião Extraordinária do CEDEDIPI, registrada em Ata datada de 18 de maio 2021, acerca da necessidade de prorrogação do mandato da diretoria em virtude das restrições dos trabalhos presenciais do Conselho em 2021 em decorrência a Infecção Humana pelo novo coronavírus, o que gerou atraso nos encaminhamentos das demandas;

CONSIDERANDO, por fim, os princípios norteadores da administração pública, notadamente os da legalidade, moralidade, publicidade e eficiência;  
**RESOLVE:**

**Art. 1º** - Aprovar a prorrogação de mandatos dos(as) Conselheiros(as) dos segmentos Governamental e Sociedade Civil por 60 dias a contar do dia 06 de junho de 2021.

**Art. 2º** - Aprovar a Prorrogação do mandato da diretoria atual até a finalização do processo eleitoral e posse dos novos representantes, quando o pleno elegerá a nova diretoria.

**Art. 3º** - Essa Resolução entra em vigor a partir da data de sua publicação.

Cuiabá, 31 de maio de 2021.

(original assinada)

Francisco Delmondes Bentinho

Presidente do Conselho Estadual de Direitos da Pessoa Idosa de Mato Grosso - CEDEDIPI/MT

## SECITEC

### SECRETARIA DE ESTADO DE CIÊNCIA, TECNOLOGIA E INOVAÇÃO

EDITAL CONVOCAÇÃO - EDITAL Nº. 002/2021/PRONATEC/SECITECI/MT

A SECRETÁRIA DE ESTADO DE CIÊNCIA, TECNOLOGIA E INOVAÇÃO, torna pública a CONVOCAÇÃO do candidato abaixo, classificado no Processo Seletivo - Edital nº 002/202021/PRONATEC/SECITECI/MT, com resultado publicado no D.O.E em 31/05/2021, para apresentarem a documentação do item 4.3 no prazo constante no edital supramencionado:

**Município:** ETEEPT DE TANGARÁ DA SERRA/MT

**Unidade:** MIRASSOL D'OESTE-MT

**Perfil:** GRADUADO EM AGRONOMIA OU CIÊNCIAS AGRÁRIAS/ AGRÍCOLAS

Nome do Candidato	Posição
PAULA TATIANA LOPES SEIXAS	1º

**Município:** ETEEPT DE TANGARÁ DA SERRA/MT

**Unidade:** PONTES DE LACERDA-MT

**Perfil:** GRADUADO EM AGRONOMIA OU CIÊNCIAS AGRÁRIAS/ AGRÍCOLAS

Nome do Candidato	Posição
CRISTIANA LEONOR DA SILVA CARNEIRO	1º

**Município:** ETEEPT DE TANGARÁ DA SERRA/MT

**Unidade:** CAMPOS DE JULIO-MT

**Perfil:** GRADUADO EM AGRONOMIA OU CIÊNCIAS AGRÁRIAS/ AGRÍCOLAS

Nome do Candidato	Posição
ALESSANDRO APARECIDO BRITO DOS SANTOS	1º

**Município:** ETEEPT DE ALTA FLORESTA/MT

**Unidade:** ARIPUANÁ-CONSELVAN-MT

**Perfil:** GRADUADO EM AGRONOMIA OU CIÊNCIAS AGRÁRIAS/ AGRÍCOLAS

Nome do Candidato	Posição
VALÉRIA LIMA DA SILVA	1º

**Município:** ETEEPT DE ALTA FLORESTA/MT

**Unidade:** COLNIZA-MT

**Perfil:** GRADUADO EM AGRONOMIA OU CIÊNCIAS AGRÁRIAS/ AGRÍCOLAS

Nome do Candidato	Posição
PATRICIA MONIQUE CRIVELLARI DA COSTA	1º

**Município:** ETEEPT DE BARRA DO GARÇAS/MT

**Unidade:** QUERÊNCIA

**Perfil:** GRADUADO EM AGRONOMIA OU CIÊNCIAS AGRÁRIAS/ AGRÍCOLAS

Nome do Candidato	Posição
WILSON WAGNER RIBEIRO TEIXEIRA	1º

**Município:** ETEEPT DE BARRA DO GARÇAS/MT

**Unidade:** ALTO BOA VISTA

**Perfil:** GRADUADO EM AGRONOMIA OU CIÊNCIAS AGRÁRIAS/ AGRÍCOLAS

Nome do Candidato	Posição
JORGE LUIZ PICCININ	1º

**Município:** ETEEPT DE SINOP/MT

**Unidade:** PARANTINGA (SANTIAGO DO NORTE)

**Perfil:** GRADUADO EM AGRONOMIA OU CIÊNCIAS AGRÁRIAS/ AGRÍCOLAS

Nome do Candidato	Posição
JEAN CARLOS DE SOUZA SANTOS	1º

**Município:** ETEEPT DE LUCAS DO RIO VERDE/MT

**Unidade:** PEIXOTO DE AZEVEDO (UNIÃO DO NORTE)-MT

**Perfil:** GRADUADO EM AGRONOMIA OU CIÊNCIAS AGRÁRIAS/ AGRÍCOLAS

Nome do Candidato	Posição
DAIANE CORREA	1º

#### ETEPT DE ALTA FLORESTA

Endereço: Rua Canteiro Central entre as Travessas A e B, nº 10

Bairro: Centro - CEP: 78580-000

Cidade: Alta Floresta/MT

Telefone: (66) 3521-4177/ 3521-6429 / (66) 99203-8000

E-mail: [unedaf@secitec.mt.gov.br](mailto:unedaf@secitec.mt.gov.br)

#### ETE DE BARRA DO GARÇAS

Endereço: Rua Xavante esquina com a Rua Independência s/nº

Bairro: Centro

CEP: 78600-000

Cidade: Barra do Garças/MT

Telefone: (66) 3401-8877/3401-4633

E-mail: [etebarragarcas@secitec.mt.gov.br](mailto:etebarragarcas@secitec.mt.gov.br)

#### ETE DE LUCAS DO RIO VERDE

Endereço: Avenida da Produção, 51

Bairro: Bairro Industrial

Cidade: Lucas do Rio Verde/MT CEP: 78.455-000

Telefone: (65) 3549 -4180

E-mail: [etelucas@secitec.mt.gov.br](mailto:etelucas@secitec.mt.gov.br)

#### ETE DE SINOP

Endereço: Avenida dos Flamboyants esquina com a Avenida das

Sibipirunas, nº 1.681

Bairro: Jacarandás, CEP: 78557-673 Cidade: Sinop/MT

Telefones: (66) 3515-9312 ou (65) 996927589.

E-mail: [unedsi@secitec.mt.gov.br](mailto:unedsi@secitec.mt.gov.br)

#### ETE DE TANGARÁ DA SERRA

Endereço: Rua São Paulo, 801 E - Vila Goiás

Bairro: Jardim Goiás, Cidade: Tangará da Serra/MT

CEP: 78.300-000

Telefone: (65) 98115-6819

E-mail: [etetangara@secitec.mt.gov.br](mailto:etetangara@secitec.mt.gov.br)

Cuiabá/MT; 07 de Junho de 2021.

**Nilton Borges Borgato**

Secretário de Estado de Ciência Tecnologia e Inovação

SECITECI/MT



**Extrato do 4º Termo Aditivo ao Contrato nº 009/2018/SECITECI/MT****I-Partes:**Contratante: **SECITECI/MT**Contratada: **SUPORTE SERVICE ADMINISTRADORA E PRESTADORA DE SERVIÇOS LTDA - ME - CNPJ: 09.393.728/0001-03****II - Objeto:** Prorrogação de vigência do contrato nº 009/2018/SECITECI/MT por mais 12 meses - Início da vigência dia 31/05/2021 e término 30/05/2022.**III - Dotação orçamentária:** Projeto atividade 2205/3227, Natureza despesa 339037 e Fonte 100**IV - Valor:** R\$ 253.687,44 (duzentos e cinquenta e três mil, seiscentos e oitenta e sete reais e quarenta e quatro centavos)**V - Modalidade:** Pregão Eletrônico**ASSINAM:** Em Cuiabá-MT, 31 de maio de 2021. **Nilton Borges Borgato** Secretário Chefe da Secretaria de Estado de Ciência Tecnologia e Inovação, **Celso Maximiano de Almeida Arruda** Representantes legal.**EXTRATO DE ORDEM DE FORNECIMENTO****Processo:** 93535/2021**I - Partes:**Contratante: **SECITECI/MT**Contratada: **VALLE COMERCIO DE MAQUINAS INDUSTRIAIS EIRELI-ME CNPJ: 35.656.327/0001-09****II - Objeto:** Aquisição de Tapetes higiênicos e dispenser de álcool em gel.**III - Modalidade:** Compra Direta via SIAG**IV - Dotação Orçamentária:** Projeto Atividade 2782 - Natureza Despesa 3390.30.00 - Fonte 192 - Nota de Empenho: 26101.0001.21.000301-1**V - Vigência:** A entrega do material será de até 10 dias úteis após o recebimento da Ordem de Fornecimento.**VI - Valor Total:** R\$ 4.138,85 (quatro mil e cento e trinta e oito reais e oitenta e cinco centavos).**Data da Ordem de Fornecimento:** 07/06/2021**PORTARIA Nº 081/2021/SECITECI/MT****O SECRETÁRIO DE ESTADO DE CIÊNCIA, TECNOLOGIA E INOVAÇÃO**, no uso de suas atribuições legais e conforme disposto no art. 67 da Lei nº 8.666/93 e art. 99, parágrafo 3º inciso I do Decreto Estadual nº 840/2017.**RESOLVE:****Art. 1º** Designar o servidor abaixo relacionado para responder pelo acompanhamento e pela fiscalização do recebimento do bem, conforme tabela a seguir:

EMPRESA	OBJETO	FISCAL
VALLE COMERCIO DE MAQUINAS INDUSTRIAIS EIRELI-ME CNPJ: 35.656.327/0001-09-85	AQUISIÇÃO DE TAPETES HIGIÊNICOS E DISPENSER DE ÁLCOOL EM GEL.	Titular: João Victor Coelho de Compôs Matrícula: 297415  Suplente: Alberto de Souza Ponte Matrícula: 250440

**Art. 2º** A execução da Ordem de Fornecimento deverá ser acompanhada e fiscalizada pelo representante da Administração neste ato designado, permitida a contratação de terceiros para assisti-lo e subsidiá-lo de informações pertinentes a essa atribuição.**§ 1º** O representante da Administração anotará em registro próprio todas as ocorrências relacionadas com a execução do contrato, determinando o que for necessário à regularização das faltas ou defeitos observados.**§ 2º** As decisões e providências que ultrapassem a competência do representante deverão ser solicitadas a seus superiores em tempo hábil para a adoção das medidas convenientes.

Publique-se, Registre-se, Cumpra-se.

Cuiabá-MT, 06 de junho de 2021.

**NILTON BORGES BORGATO**

Secretário de Estado de Ciência, Tecnologia e Inovação

**PORTARIA 006/2021/PRONATEC/SECITECI/MT****Dispõe sobre substituição de profissionais para execução das ações do Programa Nacional de Acesso ao Ensino Técnico e Emprego - PRONATEC, no âmbito da Secretaria de Estado de Ciência, Tecnologia e Inovação do Estado de Mato Grosso.****O Secretário de Estado de Ciência Tecnologia e Inovação**, no uso de suas atribuições legais, considerando a Lei Complementar nº 12.513, de 26 de outubro de 2011 que institui o Programa Nacional de Acesso ao Ensino Técnico e Emprego - PRONATEC e a Instrução Normativa 001/2020/SECITECI/PRONATEC-MEDIOTE/MT publicada em 10/03/2020, **RESOLVE:****Art. 1º** - Designar o servidor **RENATO ANTONELLI FERREIRA DA SILVA** para responder, em caráter de substituição, durante o gozo de férias do titular **VALMIR LUIZ MOREIRA SANTOS** no período de **01/06/2021 a 15/06/2021**, pelo cargo de apoio as atividades acadêmicas do Programa Nacional de Acesso ao Ensino Técnico e Emprego - PRONATEC, no âmbito da Secretaria de Estado de Ciência, Tecnologia e Inovação - SECITECI.**Art. 2º** - Designar o servidor **CLEITON CRISTYANO NUNES FERREIRA** para responder, no período de **01/06/2021 a 31/07/2021**, pelo cargo de Supervisor de Editais e Publicação do Programa Nacional de Acesso ao Ensino Técnico e Emprego - PRONATEC, no âmbito da Secretaria de Estado de Ciência, Tecnologia e Inovação - SECITECI.**Art. 4º** - Designar o servidor **EDSON AMARO DOS SANTOS** para responder pelo cargo de apoio as atividades acadêmicas do Programa Nacional de Acesso ao Ensino Técnico e Emprego - PRONATEC, no âmbito da Secretaria de Estado de Ciência, Tecnologia e Inovação - SECITECI na Escola Estadual Técnica de Alta Floresta a partir de **01/06/2021**.**Art. 5º** - Designar a servidora **DEBORA MALGUTTI DE OLIVEIRA** para responder pelo cargo de apoio as atividades acadêmicas do Programa Nacional de Acesso ao Ensino Técnico e Emprego - PRONATEC, no âmbito da Secretaria de Estado de Ciência, Tecnologia e Inovação - SECITECI na Escola Estadual Técnica de Sinop a partir de **01/06/2021**.**Art. 6º** - Esta portaria produzirá efeitos a partir de sua publicação, com efeitos retroativos a 01/06/2021.

Publique-se, Registre-se, Cumpra-se.

Cuiabá, 07 de junho de 2021.

**NILTON BORGES BORGATO**Secretário de Estado de Ciência, Tecnologia e Inovação  
(Original assinado)**SECEL****SECRETARIA DE ESTADO DE CULTURA, ESPORTE E LAZER****EXTRATO DO 6º TERMO ADITIVO DE PRORROGAÇÃO "DE OFÍCIO" DE VIGÊNCIA DO TERMO DE FOMENTO Nº 2033-2017/FUNDED, REFERENTE AO PROCESSO Nº 647968/2017.****PARTES:** Fundo de Desenvolvimento Desportivo do Estado de Mato Grosso - FUNDED/MT - CNPJ nº 01.755.662/0001-34 e Federação Matogrossense de Tênis de Mesa - CNPJ: 07.898.945/0001-11.**OBJETO:** O presente Termo Aditivo tem por objeto a prorrogação da vigência do presente Termo de Fomento para o dia **06/12/2021**.**ASSINATURA:** 07/06/2021.**SIGNATÁRIO:** Alberto Machado - Secretário de Estado de Cultura, Esporte e Lazer/Presidente do Fundo de Desenvolvimento Desportivo.**EXTRATO DO 3º TERMO ADITIVO DE PRORROGAÇÃO "DE OFÍCIO" DA VIGÊNCIA DO TERMO DE FOMENTO Nº 0444-2020/SECEL referente ao Processo nº 247226/2020.****PARTES:** Secretaria de Estado de Cultura, Esporte e Lazer - CNPJ nº 03.507.415/0026-00 e a Central dos Organizadores e Realizadores de Eventos de MT - CORDEMATO - CNPJ Nº 11.317.627/0001-97.**OBJETO:** O presente Aditivo tem por objeto a prorrogação da vigência original do Termo de Fomento passando o término da vigência para **05/08/2021**.**ASSINATURA:** 07/06/2021.**SIGNATÁRIO:** Alberto Machado - Secretário de Estado de Cultura, Esporte e Lazer

SES

## SECRETARIA DE ESTADO DE SAÚDE

**SECRETARIA DE ESTADO DE SAÚDE  
COORDENADORIA DE CONTRATOS - CCTR/SES/MT**  
**EXTRATO DO PRIMEIRO TERMO ADITIVO AO CONTRATO Nº 229/2020/SES/MT - DISPENSA DE LICITAÇÃO Nº 115/2020/SES/MT**  
**CONTRATANTE: SECRETARIA DE ESTADO DE SAÚDE/SES/MT** - Representada pela Secretário GILBERTO GOMES DE FIGUEIREDO  
**CONTRATADA: V. SCAFF GONÇALVES & CIA LTDA.**  
Representada por: VIRGINIA SCAFF GONÇALVES.  
**OBJETO:** "contratação emergencial de empresa em prestação de serviços médicos de Medicina Intensiva e generalista - UTI ADULTO-COVID (10 leitos) para atender o Hospital Regional de Cáceres, sob a gestão da Secretaria de Estado de Saúde de Mato Grosso" O presente termo aditivo tem como objeto a **Prorrogação de prazo de vigência do Contrato nº 229/2020/SES/MT**, de acordo com Art. 4º-H da Lei Federal nº 13.979/2020.  
**VIGÊNCIA:** 180 (cento e oitenta) dias, com início em **03/05/2021** e término em **30/10/2021**.  
**DOTAÇÃO ORÇAMENTÁRIA:** UO: 21601; Elemento: 33.90.39; Fonte: 112 - 134 - 312 - 334 - 240.  
**VALOR DO TERMO ADITIVO:** valor de R\$ 1.068.000,00. (Hum milhão e sessenta e oito mil reais)  
**DATA DE ASSINATURA:** 30/04/2021.

**SECRETARIA DE ESTADO DE SAÚDE  
COORDENADORIA DE CONTRATOS - CCTR/SES/MT**  
**EXTRATO RESCISÃO UNILATERAL DO CONTRATO Nº 318/2020/SES/MT - PREGÃO ELETRÔNICO Nº 035/2020.**  
**CONTRATANTE: SECRETARIA DE ESTADO DE SAÚDE/SES/MT** - Representada pelo Secretário GILBERTO GOMES DE FIGUEIREDO.  
A Secretaria de Estado de Saúde torna pública a **RESCISÃO DISTRATO UNILATERAL AO CONTRATO Nº 318/2020/SES/MT**, firmado nos autos do Processo nº 175684/2021 com a empresa **EQUIPE ASSISTÊNCIA MÉDICA LTDA - EPP** (CNPJ: 14.074.423/0001-60), amparada pela Cláusula Décima Quinta - DA RESCISÃO, bem como pelo art. 77 a 80 da Lei 8.666/93 e suas alterações posteriores, bem como, pelo descumprimento da Cláusula Quinta - DAS ESPECIFICAÇÕES E EXIGÊNCIAS DA PRESTAÇÃO DOS SERVIÇOS e Cláusula Sétima - DAS OBRIGAÇÕES DA CONTRATADA, conforme as motivações constantes no processo nº. 175684/2021

**SECRETARIA DE ESTADO DE SAÚDE  
COORDENADORIA DE CONTRATOS - CCTR/SES/MT**  
**EXTRATO DO CONTRATO Nº 125/2021/SES/MT - PREGÃO ELETRÔNICO Nº 025/2021**  
**CONTRATANTE: SECRETARIA DE ESTADO DE SAÚDE/SES/MT** - Representada pelo Secretário GILBERTO GOMES DE FIGUEIREDO  
**CONTRATADA: SITELBRA - SISTEMA DE TELECOMUNICAÇÕES DO BRASIL LTDA - ME** - Representado pelo RAFFAELE COELHO IMPROTA  
**OBJETO:** "Contratação de serviço de comunicação de dados terrestre - INTERNET LINK IP DEDICADO - por fibra ótica: contratação de solução de comunicação do tipo INTERNET - para acesso a serviços na rede mundial de computadores - para interligação das unidades da SES/MT, com suporte e solução de problemas para atender a STI e demais unidades da SES"  
**DOTAÇÃO ORÇAMENTÁRIA:** UO: 21601; Elemento: 33.90.39 - Fonte: 134  
**VIGÊNCIA:** 12 (doze) meses, tendo início em 01/06/2021 término em 31/05/2022.  
**VALOR DO CONTRATO:** R\$ 1.787.334,94 (um milhão, setecentos e oitenta e sete mil, trezentos e trinta e quatro reais e noventa e quatro centavos)  
**DATA DE ASSINATURA:** 01/06/2021.

**RESULTADO FINAL DE LICITAÇÃO  
PREGÃO ELETRÔNICO N. 028/2021  
PROCESSO N.º 426627/2020**

**A SECRETARIA DE ESTADO DE SAÚDE DE MATO GROSSO, ATRAVÉS DE SEU PREGOEIRO, NOMEADO PELA PORTARIA CONJUNTA N. 002/2021/SEPLAG/SES/MT PUBLICADA EM 14/01/2021, TORNA PÚBLICO O RESULTADO DA LICITAÇÃO EM EPIGRAFE, CUJA SESSÃO INICIOU NO DIA 18/05/2021, SENDO O OBJETO "CONTRATAÇÃO DE EMPRESA ESPECIALIZADA NA PRESTAÇÃO DE SERVIÇOS DE MANUTENÇÃO PREVENTIVA/CORRETIVA DO EQUIPAMENTO ELEVADOR DA UNIDADE, MARCA 'ELEVADORES AMAZÔNIA', COMPREENDENDO A REPOSIÇÃO DE PEÇAS NOVAS, ACESSÓRIAS E ORIGINAIS, DA MARCA, PARA ATENDIMENTO EXCLUSIVO AO HOSPITAL REGIONAL JORGE DE ABREU - SINOP". NOS SEGUINTE TERMOS:**

EMPRESA VENCEDORA	LOTE	QTD.	MARCA	VLR MENSAL R\$	VLR ANUAL R\$
ELEVAENGE COMÉRCIO E ASSISTÊNCIA TÉCNICA EM ELEVADORES LTDA. CNPJ: 09.283.075/0001-00	01	01	ELEVADORES AMAZÔNIA	R\$ 1.266,67	R\$ 15.200,00
TOTAL				R\$ 1.266,67	R\$ 15.200,00

Cuiabá-MT, 02 de junho de 2021

**Nelson Augusto da Silva**  
Pregoeiro Oficial SEPLAG/SES/MT  
ORIGINAL ASSINADO NOS AUTOS

**TERMO DE HOMOLOGAÇÃO  
PREGÃO ELETRÔNICO Nº 028/2021**

O SECRETÁRIO DE ESTADO DE SAÚDE DE MATO GROSSO, no uso de suas atribuições **HOMOLOGA** o resultado do procedimento licitatório Pregão Eletrônico n. 028/2021, processo n. **426627/2020**, cujo objeto consiste no objeto "**CONTRATAÇÃO DE EMPRESA ESPECIALIZADA NA PRESTAÇÃO DE SERVIÇOS DE MANUTENÇÃO PREVENTIVA/CORRETIVA DO EQUIPAMENTO ELEVADOR DA UNIDADE, MARCA 'ELEVADORES AMAZÔNIA', COMPREENDENDO A REPOSIÇÃO DE PEÇAS NOVAS, ACESSÓRIAS E ORIGINAIS, DA MARCA, PARA ATENDIMENTO EXCLUSIVO AO HOSPITAL REGIONAL JORGE DE ABREU - SINOP**".

Cuiabá-MT, 02 junho de 2021

**GILBERTO GOMES DE FIGUEIREDO**

Secretário de Estado de Saúde

**PORTARIA N.º 296/2021/GBSES**

**Estabelecer em caráter Excepcional e Temporário, o Cofinanciamento Estadual para Incremento ao Custeio de Serviços de Assistência Ambulatorial e Hospitalar para o Município de Cuiabá-MT.**

O SECRETÁRIO DE ESTADO DE SAÚDE, no uso de suas atribuições legais que lhe confere o artigo 71 da Constituição Estadual, e;

**CONSIDERANDO** o Decreto n.º 456 de 24 de março de 2016, que dispõe sobre o Sistema de Transferência de Recursos Financeiros do Fundo Estadual de Saúde aos Fundos Municipais de Saúde e dá outras providências;

**CONSIDERANDO** o Processo de nº 206494/2021, referente ao Plano Operativo da Secretaria Municipal de Saúde de Cuiabá, tendo como objeto: incremento de recurso financeiro para Ampliação de Cirurgias Eletivas Ambulatoriais e Hospitalares para realização de cirurgias Eletivas cardíacas para o **Hospital Geral- CNES: 2659107**, e;

**CONSIDERANDO** o **AD REFERENDUM** nº 55 de 01 de junho de 2021, "Dispõe sobre o Cofinanciamento Estadual Excepcional e temporário para o Incremento ao Custeio de Serviços de Assistência Ambulatorial e Hospitalar para o Município de Cuiabá, Estado de Mato Grosso".

**RESOLVE:**

**Art. 1º** Estabelecer em caráter excepcional e temporário, o cofinanciamento estadual para incremento ao Custeio de Serviços de Assistência Ambulatorial e Hospitalar do Município de Cuiabá-MT, para Ampliação de Cirurgias Eletivas Cardíacas para o **Hospital Geral**.

**Art. 2º** O Cofinanciamento será firmado com o Município de Cuiabá-MT, e o repasse será realizado do Fundo Estadual de Saúde/FES ao Fundo Municipal de Saúde/FMS de Cuiabá (repasse Fundo a Fundo).

**Art. 3º** Caso a Secretaria Municipal de Saúde de Cuiabá não cumpra com o Plano Operativo, estará sujeita à devolução do valor repassado, além das demais sanções previstas na legislação em vigor.

**Art. 4º** A Secretaria de Estado de Saúde de Mato Grosso é responsável pela efetivação do pagamento para subsídio dos gastos para Incremento ao Custeio de Serviços de Assistência Ambulatorial e Hospitalar apresentado no Plano Operativo da Secretaria Municipal de Saúde de Cuiabá, a ser pago (via Fundo a Fundo) em **Parcela Única**, no valor total de **R\$ 750.000,00 (setecentos e cinquenta mil reais)**, conforme Anexo Único desta Portaria.

**Art. 5º** A Secretaria de Estado de Saúde por meio do Escritório Regional de Saúde da Baixada Cuiabana, em conjunto com a Secretaria Municipal de Cuiabá emitirá Parecer Técnico quanto à conformidade das ações estabelecidas no art. 3º desta Portaria, assim que concluídas.

**Art. 6º** - A Prestação de Conta do repasse financeiro se dará por meio do Relatório Anual de Gestão/RAG.

**Art. 7º** Os recursos orçamentários/financeiros para subsídio do cofinanciamento estabelecido nesta Portaria correrão por conta da seguinte Dotação Orçamentária:

Função: **10 - Saúde**

Unidade Orçamentária: **21.601 - Fundo Estadual de Saúde/FES**

Ação: **2451 - Atenção Ambulatorial e Hospitalar Complementar do SUS**

Fonte de Recurso: **134**

**Art. 8º** Esta Portaria entra em vigor na data de sua publicação.

Cuiabá-MT, 07 de junho de 2021.

  
GILBERTO GOMES DE FIGUEIREDO  
Secretário de Estado de Saúde

**ANEXO ÚNICO  
REPASSE FINANCEIRO ESTADUAL**

REGIÃO DE SAÚDE	FMS/MUNICÍPIO	VALOR MENSAL
BAIXADA CUIABANA	FMS Cuiabá	R\$ 750.000,00
TOTAL		R\$ 750.000,00

## PORTARIA N.º 297/2021/GBSES

**ESTABELECE EM CARÁTER EXCEPCIONAL E TEMPORÁRIO, O COFINANCIAMENTO ESTADUAL PARA INCREMENTO AO CUSTEIO DE SERVIÇOS DE ASSISTÊNCIA HOSPITALAR PARA O MUNICÍPIO DE CUIABÁ-MT.**

**O SECRETÁRIO DE ESTADO DE SAÚDE**, no uso de suas atribuições legais que lhe confere o artigo 71 da Constituição Estadual, e;

**CONSIDERANDO** o Decreto n.º 456 de 24 de março de 2016, que dispõe sobre o Sistema de Transferência de Recursos Financeiros do Fundo Estadual de Saúde aos Fundos Municipais de Saúde e dá outras providências;

**CONSIDERANDO** o Processo de nº 206497/2021, referente ao Plano Operativo da Secretaria Municipal de Saúde de Cuiabá, tendo como objeto: Ampliação de Cirurgias Eletivas Ambulatoriais e Hospitalares para realização de Cirurgias Eletivas Cardíacas, com vista a redução da demanda reprimida de urgência e eletivas para atender o **Hospital Geral - CNES: 2659107**, e;

**CONSIDERANDO** a Resolução CIB AD REFERENDUM Nº 54 de 01 de junho de 2021, "Dispõe sobre o Cofinanciamento Estadual Excepcional e temporário para o Incremento ao Custeio de Serviços de Assistência Ambulatorial e Hospitalar para o Município de Cuiabá, Estado de Mato Grosso".

**RESOLVE:**

**Art. 1º** Estabelecer em caráter excepcional e temporário, o Cofinanciamento Estadual para Incremento ao Custeio de Serviços de Assistência Hospitalar do Município de Cuiabá-MT para ampliação de serviços de Cirurgias Eletivas Cardíacas para o Hospital Geral.

**Art. 2º** O Cofinanciamento será firmado com o Município de Cuiabá-MT, e o repasse será realizado do Fundo Estadual de Saúde/FES ao Fundo Municipal de Saúde/FMS de Cuiabá (repassa Fundo a Fundo).

**Art. 3º** Caso a Secretaria Municipal de Saúde de Cuiabá não cumpra com o Plano Operativo, estará sujeita à devolução do valor repassado, além das demais sanções previstas na legislação em vigor.

**Art. 4º** A Secretaria de Estado de Saúde de Mato Grosso é responsável pela efetivação do pagamento para subsídio dos gastos para Incremento ao Custeio de Serviços de Assistências Hospitalar apresentado no Plano Operativo da Secretaria Municipal de Saúde de Cuiabá, a ser pago (via Fundo a Fundo) em **Parcela Única**, no valor de **R\$ 2.659.288,00 (Dois milhões, seiscentos e cinquenta e nove mil, duzentos e oitenta e oito reais)**, conforme Anexo Único desta Portaria.

**Art. 5º** A Secretaria de Estado de Saúde por meio do Escritório Regional de Saúde da Baixada Cuiabana, em conjunto com a Secretaria Municipal de Cuiabá emitirá Parecer Técnico quanto à conformidade das ações estabelecidas no art. 3º desta Portaria, assim que concluídas.

**Art. 6º** - A Prestação de Conta do repasse financeiro se dará por meio do Relatório Anual de Gestão/RAG.

**Art. 7º** Os recursos orçamentários/financeiros para subsídio do cofinanciamento estabelecido nesta Portaria correrão por conta da seguinte Dotação Orçamentária:

Função: **10 - Saúde**

Unidade Orçamentária: **21.601 - Fundo Estadual de Saúde/FES**

Ação: **2451 - Atenção Ambulatorial e Hospitalar Complementar do SUS**

Fonte de Recurso: **134**

**Art. 8º** Esta Portaria entra em vigor na data de sua publicação.

Cuiabá-MT, 07 de junho de 2021.

  
GILBERTO GOMES DE FIGUEIREDO  
Secretário de Estado de Saúde

**ANEXO ÚNICO  
REPASSE FINANCEIRO ESTADUAL**

REGIÃO DE SAÚDE	FMS/MUNICÍPIO	VALOR MENSAL
BAIXADA CUIABANA	FMS Cuiabá	R\$ 2.659.288,00
TOTAL		R\$ 2.659.288,00

## PORTARIA N.º 298/2021/GBSES

**Estabelece em caráter Excepcional e Temporário, o Cofinanciamento Estadual para Incremento ao Custeio de Serviços de Assistência Hospitalar para o Município de Cuiabá-MT.**

**O SECRETÁRIO DE ESTADO DE SAÚDE**, no uso de suas atribuições legais que lhe confere o artigo 71 da Constituição Estadual, e;

**CONSIDERANDO** o Decreto n.º 456 de 24 de março de 2016, que dispõe sobre o Sistema de Transferência de Recursos Financeiros do Fundo Estadual de Saúde aos Fundos Municipais de Saúde e dá outras providências;

**CONSIDERANDO** o Processo de nº 206503/2021, referente ao Plano Operativo da Secretaria Municipal de Saúde de Cuiabá, tendo como objeto: Ampliação de Cirurgias Eletivas Ambulatoriais e Hospitalares para realização de Cirurgias Eletivas Cardíacas, com vista a redução da demanda reprimida de urgência e eletivas para atender o **Hospital Santa Helena CNES: 2311682**, e;

**CONSIDERANDO** a Resolução CIB AD REFERENDUM Nº 54 de 01 de junho de 2021, "Dispõe sobre o Cofinanciamento Estadual Excepcional e temporário para o Incremento ao Custeio de Serviços de Assistência Ambulatorial e Hospitalar para o Município de Cuiabá, Estado de Mato Grosso".

**RESOLVE:**

**Art. 1º** Estabelecer em caráter excepcional e temporário, o Cofinanciamento Estadual para Incremento ao Custeio de Serviços de Assistência Hospitalar do Município de Cuiabá-MT para Ampliação de Cirurgias Eletivas Cardíacas no Hospital Santa Helena.

**Art. 2º** O Cofinanciamento será firmado com o Município de Cuiabá-MT, e o repasse será realizado do Fundo Estadual de Saúde/FES ao Fundo Municipal de Saúde/FMS de Cuiabá (repassa Fundo a Fundo).

**Art. 3º** Caso a Secretaria Municipal de Saúde Cuiabá não cumpra com o Plano Operativo, estará sujeita à devolução do valor repassado, além das demais sanções previstas na legislação em vigor.

**Art. 4º** A Secretaria de Estado de Saúde de Mato Grosso é responsável pela efetivação do pagamento para subsídio dos gastos para Incremento ao Custeio de Serviços de Assistências Hospitalar apresentado no Plano Operativo da Secretaria Municipal de Saúde de Cuiabá, a ser pago (via Fundo a Fundo) em **Parcela Única**, no valor total de **R\$ 2.659.288,00 (Dois milhões, seiscentos e cinquenta e nove mil, duzentos e oitenta e oito reais)**, conforme Anexo Único desta Portaria.

**Art. 5º** A Secretaria de Estado de Saúde por meio do Escritório Regional de Saúde da Baixada Cuiabana, em conjunto com a Secretaria Municipal de Cuiabá emitirá Parecer Técnico quanto à conformidade das ações estabelecidas no art. 3º desta Portaria, assim que concluídas.

**Art. 6º** A Prestação de Conta do repasse financeiro se dará por meio do Relatório Anual de Gestão/RAG.

**Art. 7º** Os recursos orçamentários/financeiros para subsídio do cofinanciamento estabelecido nesta Portaria correrão por conta da seguinte Dotação Orçamentária:

Função: **10 - Saúde**

Unidade Orçamentária: **21.601 - Fundo Estadual de Saúde/FES**

Ação: **2451 - Atenção Ambulatorial e Hospitalar Complementar do SUS**

Fonte de Recurso: **134**

**Art. 8º** Esta Portaria entra em vigor na data de sua publicação.

Cuiabá-MT, 07 de junho de 2021.

  
GILBERTO GOMES DE FIGUEIREDO  
Secretário de Estado de Saúde

**ANEXO ÚNICO  
REPASSE FINANCEIRO ESTADUAL**

REGIÃO DE SAÚDE	FMS/MUNICÍPIO	VALOR MENSAL
BAIXADA CUIABANA	FMS Cuiabá	R\$ 2.659.288,00
TOTAL		R\$ 2.659.288,00



## PORTARIA N.º 299/2021/GBSES

**Estabelece em caráter Excepcional e Temporário, o Cofinanciamento Estadual para Incremento ao Custeio de Serviços de Assistência Hospitalar para o Município de Cuiabá-MT.**

O SECRETÁRIO DE ESTADO DE SAÚDE, no uso de suas atribuições legais que lhe confere o artigo 71 da Constituição Estadual, e;

**CONSIDERANDO** o Decreto n.º 456 de 24 de março de 2016, que dispõe sobre o Sistema de Transferência de Recursos Financeiros do Fundo Estadual de Saúde aos Fundos Municipais de Saúde e dá outras providências;

**CONSIDERANDO** o Processo de nº 206492/2021, referente Plano Operativo da Secretaria Municipal de Saúde de Cuiabá, tendo como objeto: Incremento ao Custeio dos Serviços de Assistência Hospitalar para melhoria de Leitos de Enfermarias e UTI's Adulto Tipo II, ofertado pelo Hospital Beneficente Santa Helena para atendimento a pacientes da Obstetrícia (binômio, mãe/filho), com diagnóstico positivo para COVID-19;

**CONSIDERANDO** o Parecer Técnico Nº 007/2021/COAPRE/SAS - Área Técnica de Saúde da Mulher/SAS em suas considerações, favorável ao custeio de Leitos de Enfermaria e UTI's Adulto Tipo II para gestante confirmadas com COVID-19 para o Hospital Beneficente Santa Helena - **CNES: 2311682**, e;

**CONSIDERANDO** o AD REFERENDUM nº 55 de 01 de junho de 2021, "Dispõe sobre o Cofinanciamento Estadual Excepcional e temporário para o Incremento ao Custeio de Serviços de Assistência Ambulatorial e Hospitalar para o Município de Cuiabá, Estado de Mato Grosso".

**RESOLVE:**

**Art. 1º** Estabelecer em caráter excepcional e temporário, o Cofinanciamento Estadual para Incremento ao Custeio de Serviços de Assistência Hospitalar do Município de Cuiabá-MT, para melhoria de Leitos de Enfermarias e UTI's Adulto Tipo II, ofertado pelo Hospital Beneficente Santa Helena para atendimento a pacientes da Obstetrícia (binômio, mãe/filho), com diagnóstico positivo para COVID-19.

**Art. 2º** O Cofinanciamento será firmado com o Município de Cuiabá-MT, e o repasse será realizado do Fundo Estadual de Saúde/FES ao Fundo Municipal de Saúde/FMS de Cuiabá (repassa Fundo a Fundo).

**Art. 3º** Caso a Secretaria Municipal de Saúde de Cuiabá não cumpra com o Plano Operativo, estará sujeita à devolução do valor repassado, além das demais sanções previstas na legislação em vigor.

**Art. 4º** A Secretaria de Estado de Saúde de Mato Grosso é responsável pela efetivação do pagamento para subsídio dos gastos para Incremento ao Custeio de Serviços de Assistência Hospitalar apresentado no Plano Operativo da Secretaria Municipal de Saúde de Cuiabá, a ser pago (via Fundo a Fundo) em **Parcela Única**, no valor total de **R\$ 750.000,00 (setecentos e cinquenta mil reais)**, conforme Anexo Único desta Portaria.

**Art. 5º** A Secretaria de Estado de Saúde por meio do Escritório Regional de Saúde da Baixada Cuiabana, em conjunto com a Secretaria Municipal de Cuiabá emitirá Parecer Técnico quanto à conformidade das ações estabelecidas no art. 3º desta Portaria, assim que concluídas.

**Art. 6º** - A Prestação de Conta do repasse financeiro se dará por meio do Relatório Anual de Gestão/RAG.

**Art. 7º** Os recursos orçamentários/financeiros para subsídio do cofinanciamento estabelecido nesta Portaria correrão por conta da seguinte Dotação Orçamentária:

Função: **10 - Saúde**

Unidade Orçamentária: **21.601 - Fundo Estadual de Saúde/FES**

Ação: **2451 - Atenção Ambulatorial e Hospitalar Complementar do SUS**

Fonte de Recurso: **134**

**Art. 8º** Esta Portaria entra em vigor na data de sua publicação.

Cuiabá-MT, 07 de junho de 2021.

  
GILBERTO GOMES DE FIGUEIREDO  
Secretário de Estado de Saúde

**ANEXO ÚNICO  
REPASSE FINANCEIRO ESTADUAL**

REGIÃO DE SAÚDE	FMS/MUNICÍPIO	VALOR MENSAL
BAIXADA CUIABANA	FMS Cuiabá	R\$ 750.000,00
TOTAL		R\$ 750.000,00

## PORTARIA N.º 300/2021/GBSES

**Estabelece em caráter excepcional e temporário, o Cofinanciamento Estadual para Incremento ao Custeio de Serviços de Assistência Hospitalar para o Município de Cuiabá-MT.**

O SECRETÁRIO DE ESTADO DE SAÚDE, no uso de suas atribuições legais que lhe confere o artigo 71 da Constituição Estadual, e;

**CONSIDERANDO** o Decreto n.º 456 de 24 de março de 2016, que dispõe sobre o Sistema de Transferência de Recursos Financeiros do Fundo Estadual de Saúde aos Fundos Municipais de Saúde e dá outras providências;

**CONSIDERANDO** o Processo nº 206495/2021, referente ao Plano Operativo da Secretaria Municipal de Saúde de Cuiabá, tendo como objeto: Ampliação de serviços e funcionamento de 08 (oito) leitos de UTI Pediátrica Tipo II, a serem ofertado pelo Hospital de Câncer de Mato Grosso - **CNES: 2534444**, e;

**CONSIDERANDO** a Resolução CIB AD REFERENDUM Nº 54 de 01 de junho de 2021, "Dispõe sobre o Cofinanciamento Estadual Excepcional e temporário para o Incremento ao Custeio de Serviços de Assistência Ambulatorial e Hospitalar para o Município de Cuiabá, Estado de Mato Grosso".

**RESOLVE:**

**Art. 1º** Estabelecer em caráter excepcional e temporário, o Cofinanciamento Estadual para Incremento ao Custeio de Serviços de Assistência Hospitalar do Município de Cuiabá-MT para ampliação de serviços e funcionamento de 08 (oito) leitos de UTI Pediátrica Tipo II ofertados pelo Hospital de Câncer de Mato Grosso.

**Art. 2º** O Cofinanciamento será firmado com o Município de Cuiabá-MT, e o repasse será realizado do Fundo Estadual de Saúde/FES ao Fundo Municipal de Saúde/FMS de Cuiabá (repassa Fundo a Fundo).

**Art. 3º** Caso a Secretaria Municipal de Saúde de Cuiabá não cumpra com o Plano Operativo, estará sujeita à devolução do valor repassado, além das demais sanções previstas na legislação em vigor.

**Art. 4º** A Secretaria de Estado de Saúde de Mato Grosso é responsável pela efetivação do pagamento para subsídio dos gastos para Incremento ao Custeio de Serviços de Assistência Hospitalar apresentado no Plano Operativo da Secretaria Municipal de Saúde de Cuiabá, a ser pago (via Fundo a Fundo) em **Parcela Única**, no valor total de **R\$ 4.875.631,38 (Quatro milhões, oitocentos e setenta e cinco mil, seiscentos e trinta e um reais e trinta e oito centavos)**, conforme Anexo Único desta Portaria.

**Art. 5º** A Secretaria de Estado de Saúde por meio do Escritório Regional de Saúde da Baixada Cuiabana, em conjunto com a Secretaria Municipal de Cuiabá emitirá Parecer Técnico quanto à conformidade das ações estabelecidas no art. 3º desta Portaria, assim que concluídas.

**Art. 6º** A prestação de conta do repasse financeiro se dará por meio do Relatório Anual de Gestão/RAG.

**Art. 7º** Os recursos orçamentários/financeiros para subsídio do cofinanciamento estabelecido nesta Portaria correrão por conta da seguinte Dotação Orçamentária:

Função: **10 - Saúde**

Unidade Orçamentária: **21.601 - Fundo Estadual de Saúde/FES**

Ação: **2451 - Atenção Ambulatorial e Hospitalar Complementar do SUS**

Fonte de Recurso: **134**

**Art. 8º** Esta Portaria entra em vigor na data de sua publicação.

Cuiabá-MT, 07 de junho de 2021.

  
GILBERTO GOMES DE FIGUEIREDO  
Secretário de Estado de Saúde

**ANEXO ÚNICO  
REPASSE FINANCEIRO ESTADUAL**

REGIÃO DE SAÚDE	FMS/MUNICÍPIO	VALOR MENSAL
BAIXADA CUIABANA	FMS Cuiabá	R\$ 4.875.631,38
TOTAL		R\$ 4.875.631,38

## PORTARIA Nº 301/2021/GBSES

O SECRETÁRIO DE ESTADO DE SAÚDE, no uso das atribuições legais que lhe são conferidas pelo artigo 71, da Constituição Estadual e CONSIDERANDO o disposto no art. 67 da Lei 8.666/93 e o art. 102 do Decreto Estadual nº 840/2017 e que os órgãos públicos devem manter fiscal formalmente designado durante toda a vigência dos contratos celebrados;

**RESOLVE:**

**Art. 1º.** Designar os servidores para responder pelo acompanhamento, fiscalização e avaliação da execução dos contratos celebrados pela Secretaria de Estado de Saúde, abaixo discriminados, a partir das vigências relacionadas abaixo:

CONTRATO Nº 088/2021/SES/MT - VIGÊNCIA: 12/04/2021 a 09/10/2021	
FORNECEDOR: FARMACE - INDUSTRIA QUIMICO-FARMACEUTICA LTDA	
Objeto: "Aquisição emergencial de medicamentos para tratamento precoce para COVID, para atender as necessidades das Unidade Hospitalares vinculadas a Secretaria de Estado de Saúde de Mato Grosso"	
GABINETE DA SECRETARIA ADJUNTA DE GESTÃO HOSPITALAR	
GESTOR DO CONTRATO	
Caroline Campos Dobes C. Neves - Matrícula: 136464	
FISCAL DO CONTRATO	SUPLENTE DE FISCAL
Nubia Santana do N. Oliveira - Matrícula: 94412	Muriane Junges da Silva - Matrícula: 295385
CONTRATO Nº 089/2021/SES/MT - VIGÊNCIA: 12/04/2021 a 09/10/2021	
FORNECEDOR: TOLESUL DISTRIBUIDORA DE MEDICAMENTOS LTDA	
Objeto: "Aquisição emergencial de medicamentos para tratamento precoce para COVID, para atender as necessidades das Unidade Hospitalares vinculadas a Secretaria de Estado de Saúde de Mato Grosso"	
GABINETE DA SECRETARIA ADJUNTA DE GESTÃO HOSPITALAR	
GESTOR DO CONTRATO	
Caroline Campos Dobes C. Neves - Matrícula: 136464	
FISCAL DO CONTRATO	SUPLENTE DE FISCAL
Nubia Santana do N. Oliveira - Matrícula: 94412	Muriane Junges da Silva - Matrícula: 295385
CONTRATO Nº 090/2021/SES/MT - VIGÊNCIA: 12/04/2021 a 09/10/2021	
FORNECEDOR: PHARLAB INDÚSTRIA FARMACÊUTICA S.A	
Objeto: "Aquisição emergencial de medicamentos para tratamento precoce para COVID, para atender as necessidades das Unidade Hospitalares vinculadas a Secretaria de Estado de Saúde de Mato Grosso"	
GABINETE DA SECRETARIA ADJUNTA DE GESTÃO HOSPITALAR	
GESTOR DO CONTRATO	
Caroline Campos Dobes C. Neves - Matrícula: 136464	
FISCAL DO CONTRATO	SUPLENTE DE FISCAL
Nubia Santana do N. Oliveira - Matrícula: 94412	Muriane Junges da Silva - Matrícula: 295385
CONTRATO Nº 121/2021/SES/MT - VIGÊNCIA: 31/05/2021 A 27/11/2021	
FORNECEDOR: DIMASTER - COMERCIO DE PRODUTOS HOSPITALARES LTDA	
Objeto: "Aquisição EMERGENCIAL de MEDICAMENTOS para atender AS EQUIPES DE ATENÇÃO PRIMÁRIA PRISIONAIS DO ESTADO DE MATO GROSSO financiado por meio de recurso financeiro doado pelo Tribunal de Justiça do Estado para o Enfrentamento da COVID-19"	
GESTOR DO CONTRATO	
Regina Paula de Oliveira Amorim Costa - Matrícula: 93327	
FISCAL DO CONTRATO	SUPLENTE DE FISCAL
Alessandra Stefan Pottratz - Matrícula: 123874	Laura Fabiane de Oliveira Patrício - Matrícula: 237.123
CONTRATO Nº 114/2021/SES/MT - VIGÊNCIA: 13/05/2021 A 09/11/2021	
FORNECEDOR: DISNORMA COMÉRCIO ATACADISTA DE MEDICAMENTOS E MATERIAL MÉDICO HOSPITALAR LTDA EPP	
Objeto: "Aquisição Emergencial de equipamentos de Proteção e Segurança Individual- EPI "Luvas de Procedimento, Máscara N95 e Máscara Cirúrgica", para atender as necessidades das Unidades, da Secretaria de Estado de Saúde/MT"	

## GESTOR DO CONTRATO

Tatiane de Moraes Pinheiro - Matrícula: 293089

## FISCAL DO CONTRATO

## SUPLENTE DE FISCAL

Weder Felipp Ochiuto Carvalho - Matrícula: 281058

Larissa Fernanda de Souza Lima - Matrícula: 281837

**Art. 2º** As competências e atribuições dos fiscais e gestores de contratos são disciplinadas pela Portaria nº. 068/2016/GBSES, de 20 de maio de 2016, publicada no Diário Oficial nº. 26790 de 03/06/2016.

**Art. 3º** Esta portaria entre em vigor na data de sua publicação, revogando-se as disposições em contrário.

Cuiabá-MT, 07 de junho de 2021.



GILBERTO GOMES DE FIGUEIREDO  
Secretário de Estado de Saúde

## PORTARIA Nº 302/2021/GBSES

O SECRETÁRIO DE ESTADO DE SAÚDE, no uso de suas atribuições legais que lhe confere o artigo 71, da Constituição Estadual, e;

**CONSIDERANDO** as disposições do Decreto nº 456, de 24 de março de 2016, que "dispõe sobre o Sistema de Transferência de Recursos Financeiros do Fundo Estadual de Saúde aos Fundos Municipais de Saúde e dá outras providências" e a Portaria nº. 020/2018/GBSES, que "institui critérios de cofinanciamento estadual não obrigatório para custeio mensal de leitos em Unidade de Terapia Intensiva - UTI - Adulto, Pediátrica, Neonatal e Unidade de Cuidado Intermediário Neonatal-UCIN, credenciada/habilitada e/ou em processo de credenciamento/habilitação junto ao Sistema Único de Saúde (SUS) com o objetivo de melhoria de acesso para atendimento ao usuário do SUS no território do Estado de Mato Grosso";

**CONSIDERANDO** a Portaria nº 190/2021/GBSES que prorroga a vigência da Portaria nº 020/2018/GBSES até 31/12/2021;

**RESOLVE:**

**Art. 1º.** Ordenar o pagamento do cofinanciamento estadual não obrigatório para custeio mensal de leitos em Unidade de Terapia Intensiva - UTI - Adulto, Pediátrica, Neonatal e Unidade de Cuidado Intermediário Neonatal-UCIN credenciada/habilitada e/ou em processo de credenciamento/habilitação junto ao Sistema Único de Saúde (SUS), referente à competência **MARÇO/2021, para o município de Lucas do Rio Verde** que apresentou documentação conforme solicitado pela Secretaria de Estado de Saúde, totalizando o valor de **R\$ 751.400,00** (setecentos e cinquenta e um mil e quatrocentos reais) e a aplicação dos valores ao fim que se destinam com o objetivo de melhorar o acesso para atendimento ao usuário do SUS no território do Estado de Mato Grosso, conforme anexo único.

**Art. 2º.** As despesas decorrentes deste incentivo correrão por conta dos recursos financeiros e da dotação orçamentária a seguir especificada:

**Unidade Orçamentária: 21.601 - Fundo Estadual de Saúde**

**Programa: 526 - Mato Grosso Mais Saúde**

**Função: 10 - Saúde**

**Subfunção: 302 - Assistência Ambulatorial e Hospital**

**Fonte de Recursos: 134**

**Natureza de Despesas: 3.3.41.41.010.**

**Ação: 2451 - Atenção Ambulatorial e Hospitalar complementar do SUS**  
**Subação: 2 - Cofinanciamento de Leitos Complementares e Serviços Cardiologia do SUS em Mato Grosso**

**Art. 3º.** Esta Portaria entra em vigor na data de sua publicação, revogando-se as disposições em contrário.

**REGISTRADA,  
PUBLICADA,  
CUMPRADA-SE.**

Cuiabá-MT, 07 de junho de 2021.



GILBERTO GOMES DE FIGUEIREDO  
Secretário de Estado de Saúde

## ANEXO ÚNICO

MICRORREGIÃO	MUNICÍPIO	UNIDADE/ESTABELECIMENTO	TOTAL
TELES PIRES	LUCAS DO RIO VERDE	Fundação Luverdense de Saúde - Adulto	R\$ 413.100,00
		Fundação Luverdense de Saúde - Neonatal	R\$ 338.300,00
TELES PIRES TOTAL			R\$ 751.400,00

**RESOLUÇÃO CIB/MT AD REFERENDUM Nº 57 DE 02 DE JUNHO DE 2021.**

**Dispõe sobre a operacionalização, distribuição, armazenamento e aplicação da vacina AstraZeneca/Fiocruz e Pfizer/Cominarty contra a Covid-19, no âmbito do estado de Mato Grosso, provenientes da vigésima quarta remessa (Etapa 22) advinda do Programa Nacional de Imunizações - PNI do Ministério da Saúde.**

**A COMISSÃO INTERGESTORES BIPARTITE DO ESTADO DE MATO GROSSO - CIB/MT**, no uso de suas atribuições legais e considerando:

**I - A Lei n.º 13.979, de 6 de fevereiro de 2020**, que dispõe sobre as medidas para enfrentamento da emergência de saúde pública de importância internacional decorrente do Coronavírus responsável pelo surto de 2019;

**II - A Portaria GM/MS n.º 69, de 14 de janeiro de 2021**, que institui a obrigatoriedade de registro de aplicação de vacinas contra a Covid-19 nos sistemas de informação do Ministério da Saúde;

**III - O Plano Nacional de Operacionalização da vacinação contra a Covid-19 (7ª edição, 17/05/2021) e o Plano Estadual de Operacionalização da vacinação contra a Covid-19 (1ª edição, janeiro/2021);**

**IV - O Vigésimo Informe Técnico - 22ª Pauta de Distribuição do Plano Nacional de Operacionalização da Vacinação contra a Covid-19** que dispõe sobre as orientações técnicas relativas à continuidade da Campanha Nacional de Vacinação contra a Covid-19, de 01 de junho de 2021, do Ministério da Saúde;

**V - O Comunicado do Ministério da Saúde de 28 de maio de 2021**, que altera as condições de armazenamento da vacina *Pfizer/Cominarty*;

**VI - As vacinas destinadas aos trabalhadores de Transporte Aéreo**, contemplados no Décimo Nono Informe Técnico serão distribuídas conforme o levantamento dos próprios aeroportos em operação no âmbito do Estado de Mato Grosso, atendendo a prioridade de trabalhadores da linha de frente de empresas credenciadas junto aos aeroportos;

**VII - A Resolução CIB/MT Ad Referendum n.º 53, de 28 de maio de 2021**, Art. 1º que aprova o percentual de 20% (vinte por cento) a ser deduzido do quantitativo de vacinas COVID-19 das próximas remessas (1ª dose) dos demais públicos alvo, enviadas pelo Ministério da Saúde ao Estado de Mato Grosso, para vacinação dos trabalhadores da educação.

O recebimento do Ministério da Saúde, no dia 02 de junho de 2021 da vacina *AstraZeneca/Fiocruz* (Etapa 22) no total de 91.500 (noventa e uma mil e quinhentas) doses e no dia 03 de junho de 2021 da vacina *Pfizer/Cominarty* (Etapa 22) no total de 9.360 (nove mil trezentas e sessenta) doses, para o Estado de Mato Grosso;

**VIII - A orientação da Coordenação Geral do Programa Nacional de Imunizações para contemplar a 1ª dose de alguns públicos alvo.**

**RESOLVE:**

**Art. 1º** Aprovar a operacionalização, distribuição, armazenamento e aplicação da vacina *AstraZeneca/Fiocruz* e *Pfizer/Cominarty* contra a Covid-19, no âmbito do estado de Mato Grosso, provenientes da vigésima quarta remessa (Etapa 22) advinda do Programa Nacional de Imunizações - PNI do Ministério da Saúde.

**Art. 2º** O critério de distribuição das vacinas contra a Covid-19 aos municípios do Estado de Mato Grosso seguirá a prioridade da imunização complementar conforme segue:

**I -** Pessoas com Comorbidades e Pessoas com Deficiência Permanente grave com 1ª dose (22ª pauta) da vacina *AstraZeneca/Fiocruz*.

**II -** Trabalhadores de Educação do Ensino Básico com 1ª dose (22ª Pauta) da vacina *AstraZeneca/Fiocruz*.

**III -** Trabalhadores do Transporte Aéreo com 1ª dose (21ª Pauta e 22ª Pauta) da vacina *AstraZeneca/Fiocruz*.

**IV -** Gestantes e Puérperas com 1ª dose (22ª pauta) da vacina.

**Art. 3º** O critério de distribuição das vacinas destinadas aos trabalhadores de Educação do Ensino Básico e a aplicação das doses seguirá a Resolução CIB/MT Ad Referendum n.º 53, de 28 de maio de 2021.

**Art. 4º** Caberá aos aeroportos a articulação e comunicação as Secretarias Municipais de Saúde quanto a identificação de profissionais por município, bem como a ordem para a vacinação com as doses destinadas aos trabalhadores do transporte aéreo conforme quantitativo informado.

§1º Os trabalhadores do transporte aéreo serão contemplados com a 1ª dose da vacina *AstraZeneca/Fiocruz* conforme previsto na 21ª Pauta.

§2º Os trabalhadores do transporte aéreo seriam contemplados com a 1ª dose da vacina *Pfizer/Cominarty* conforme previsto na 22ª Pauta, porém o quantitativo de *Pfizer/Cominarty* foi distribuído apenas para o público alvo de Gestantes e Puérperas e o público de trabalhadores do transporte aéreo serão contemplados com a vacina *AstraZeneca/Fiocruz*.

**Art. 5º** O critério de distribuição das vacinas seguirá a prioridade da imunização dos públicos alvo, conforme o disposto no PNI;

§1º Os municípios que já tiverem alcançado a completa vacinação do público alvo estabelecido/pactuado, deverão promover a continuidade da imunização dos demais públicos alvo, conforme Quadro 1 que trata da estimativa populacional para a Campanha Nacional de Vacinação contra a Covid-19 e ordenamento dos grupos prioritários disposto no Plano Nacional de Operacionalização da vacinação contra a Covid-19.

§2º O município cuja a população do público alvo da vacinação não corresponda à estimativa populacional estabelecida pelo Ministério da Saúde, e consequentemente as doses enviadas pelo mesmo também não correspondam, deverão concluir a vacinação deste público primeiro para depois iniciar o próximo público alvo.

**Art. 6º** A distribuição aos 141 (cento e quarenta e um) municípios do Estado de Mato Grosso, da vacina *AstraZeneca/Fiocruz* ocorrerá conforme estabelecido no Anexo I desta Resolução e da vacina *Pfizer/Cominarty*, ocorrerá conforme estabelecido no Anexo II desta Resolução.

§1º No Anexo II está descontado o quantitativo de 1590 (mil quinhentas e noventa) doses que o município de Cuiabá receberia da vacina *Pfizer/Cominarty*.

§2º No Anexo II está descontado o quantitativo de 792 (setecentas e noventa e duas) doses que o município de Várzea Grande receberia da vacina *Pfizer/Cominarty*.

§3º O quantitativo de doses da vacina *Pfizer/Cominarty*, descontado dos municípios de Cuiabá e Várzea Grande foi redistribuído aos demais municípios.

§4º O Anexo I representa a distribuição da vacina *AstraZeneca/Fiocruz* enviada pelo Ministério da Saúde, sendo que cada frasco da vacina contém 05 doses e a aplicação da 2ª dose deverá ter um intervalo da 1ª dose de aproximadamente 12 (doze) semanas ou conforme orientação do Ministério da Saúde.

§5º O Anexo II representa a distribuição da vacina *Pfizer/Cominarty* enviada pelo Ministério da Saúde, sendo que cada frasco da vacina contém 06 doses e a aplicação da 2ª dose deverá ter um intervalo da 1ª dose de aproximadamente 12 (doze) semanas ou conforme orientação do Ministério da Saúde.

§6º O município deverá seguir a utilização das doses conforme a distribuição disposta nas Resoluções CIB, bem como acompanhar os imunizados com a 1ª dose para que esses possam receber a 2ª dose das vacinas no período adequado, sendo de responsabilidade do município qualquer alteração ou ajuste realizado quanto ao uso das doses;

§7º No Anexo I consta a distribuição da vacina *AstraZeneca/Fiocruz* recebida do Ministério da Saúde, onde foi adicionado um remanescente de 10 (dez) doses que estavam armazenadas na Rede de Frio Central como Estoque Estratégico para reposição de eventuais perdas técnicas. Com impossibilidade de fracionamento das doses de vacina, a Gerência do Programa Estadual de Imunização do Estado realizou o arredondamento para maior no quantitativo total.

§8º No Anexo II consta a distribuição da vacina *Pfizer/Cominarty* recebida do Ministério da Saúde, ficando um remanescente de 60 (sessenta) doses armazenadas na Rede de Frio Central como Estoque Estratégico para reposição de eventuais perdas técnicas. Com impossibilidade de fracionamento das doses de vacina, a Gerência do Programa Estadual de Imunização do Estado realizou o arredondamento para maior no quantitativo total.

**Art. 7º** A guarda das vacinas deverá ser realizada pelos municípios respeitando as condições de armazenamento estabelecidas pela fabricante e Agência Nacional de Vigilância Sanitária e se possível com o apoio da segurança pública.

**Art. 8º** As aplicações das vacinas deverão ser obrigatoriamente registradas no Sistema do Programa Nacional de Imunização SI-PNI.

**Art. 9º** Esta Resolução entra em vigor após homologada pelo plenário da CIB/MT.

**Cuiabá/MT, 02 de junho de 2021.**

(Original assinado)  
Gilberto Gomes de Figueiredo  
Presidente da CIB /MT

(Original assinado)  
Marco Antônio Norberto Felipe  
Presidente do COSEMS/MT



## ANEXO I DA RESOLUÇÃO CIB/MT AD REFERENDUM Nº 57 DE 02 DE JUNHO DE 2021.

QUADRO DEMONSTRATIVO DISTRIBUIÇÃO VACINA AstraZeneca/Fiocruz	
DESCRIÇÃO	QTDE
Doses distribuídas aos municípios D1 (devido arredondamento)	91.500
Doses remanescentes do estoque estratégico armazenadas na Rede de Frio Central - 17ª remessa	10
<b>TOTAL</b>	<b>91.510</b>

REGIONAL/MUNICÍPIOS	Total de Comorbidades Estimativa MS (269.580)	Total de Pessoas com Deficiências Permanente	Total de Trabalhadores de Educação do Ensino Básico	Total de Trabalhadores de Transporte Aéreo	16,8% Comorbidades Estimativa MS (D1)	16,8% Pessoas com Deficiências Permanente (D1)	20,0% Trabalhadores de Educação do Ensino Básico (D1)	33,4% Trabalhadores de Educação do Ensino Básico (D1) (Conforme Res. CIB 53)	100% Trabalhadores de Transporte Aéreo (D1)	Total de Doses	Total de doses a serem enviadas Arredondamento 05 doses
<b>MÉDIO ARAGUAIA (ÁGUA BOA)</b>	6.019	2.683	1.585		1.010	451	317	531	0	2.309	2.320
Água Boa	1.389	803	350		233	135	70	117	0	555	555
Bom Jesus do Araguaia	285	70	110		48	12	22	37	0	119	120
Canarana	649	660	325		109	111	65	109	0	394	395
Cocalinho	618	272	63		104	46	13	21	0	184	185
Gaúcha do Norte	274	122	212		46	20	42	71	0	179	180
Nova Nazaré	561	143	75		94	24	15	25	0	158	160
Querência	877	325	293		147	55	59	98	0	359	360
Ribeirão Cascalheira	1.366	288	157		229	48	31	53	0	361	365
<b>ALTO TAPAJÓS (ALTA FLORESTA)</b>	8.124	5.041	1.751	46	1.366	847	350	586	46	3.195	3.210
Alta Floresta	3.137	2.213	918	46	527	372	184	307	46	1.436	1.440
Apiacás	595	428	107		100	72	21	36	0	229	230
Carlinda	807	709	142		136	119	28	47	0	330	330
Nova Bandeirantes	652	161	143		110	27	29	48	0	214	215
Nova Canaã do Norte*	1.640	618	180		276	104	36	60	0	476	480
Nova Monte Verde	626	366	89		105	61	18	30	0	214	215
Paranaíta	667	546	172		112	92	34	58	0	296	300
<b>BAIXADA CUIABANA</b>	84.565	35.477	14.692	641	14.207	5.960	2.938	4.913	641	28.659	28.680
Acorizal	908	172	105		153	29	21	35	0	238	240
Barão de Melgaço	722	143	90		121	24	18	30	0	193	195
Chapada dos Guimarães	1.472	334	278		247	56	56	93	0	452	455
Cuiabá	53.554	22.073	9.497		8.997	3.708	1.899	3.176	0	17.780	17.780
Jangada	1.896	181	150		319	30	30	50	0	429	430
Nossa Senhora do Livramento	972	594	221		163	100	44	74	0	381	385
Nova Brasilândia	440	141	42		74	24	8	14	0	120	120
Planalto da Serra	230	63	56		39	11	11	19	0	80	80
Poconé	2.573	1.019	476		432	171	95	159	0	857	860
Santo Antônio do Leverger	1.929	472	304		324	79	61	102	0	566	570
Várzea Grande	19.869	10.285	3.473	641	3.338	1.728	695	1.161	641	7.563	7.565
<b>GARÇAS ARAGUAIA (BARRA DO GARÇAS)</b>	13.233	3.874	2.309	31	2.222	651	462	769	31	4.135	4.160
Araguaiana	1.019	129	40		171	22	8	13	0	214	215
Barra do Garças	6.657	1.701	1.062	31	1.118	286	212	355	31	2.002	2.005
Campinápolis	665	227	503		112	38	101	168	0	419	420
General Carneiro	854	144	148		143	24	30	49	0	246	250
Nova Xavantina	1.857	749	251		312	126	50	84	0	572	575
Novo São Joaquim	779	308	103		131	52	21	34	0	238	240
Pontal do Araguaia	269	215	85		45	36	17	28	0	126	130
Ponte Branca	202	105	22		34	18	4	7	0	63	65
Ribeirãozinho	460	86	43		77	14	9	14	0	114	115
Torixoréu	471	210	52		79	35	10	17	0	141	145
<b>OESTE MATOGROSSENSE (CÁCERES)</b>	15.653	8.541	2.836		2.630	1.435	568	948	0	5.581	5.600
Araputanga	1.332	703	224		224	118	45	75	0	462	465
Cáceres	7.066	3.653	1.356		1.187	614	271	453	0	2.525	2.525
Curvelândia	776	223	64		130	37	13	21	0	201	205
Glória D'Oeste	388	112	54		65	19	11	18	0	113	115
Indiavaí	253	131	43		43	22	9	14	0	88	90

Lambari D'Oeste	494	277	75		83	47	15	25	0	170	170
Mirassol d'Oeste	1.355	1.585	433		228	266	87	145	0	726	730
Porto Esperidião	574	476	175		96	80	35	59	0	270	270
Reserva do Cabaçal	510	133	39		86	22	8	13	0	129	130
Rio Branco	706	284	71		119	48	14	24	0	205	205
Salto do Céu	282	233	51		47	39	10	17	0	113	115
São José dos Quatro Marcos	1.917	731	251		322	123	50	84	0	579	580
CENTRO NORTE MATOGROSSENSE (DIAMANTINO)	10.162	3.272	1.360		1.708	550	272	456	0	2.986	3.005
Alto Paraguai	385	380	103		65	64	21	34	0	184	185
Diamantino	1.593	869	406		268	146	81	136	0	631	635
Nobres	2.004	430	250		337	72	50	84	0	543	545
Nortelândia	471	322	86		79	54	17	29	0	179	180
Nova Maringá	259	51	72		44	9	14	24	0	91	95
Rosário Oeste	1.614	686	253		271	115	51	85	0	522	525
São José do Rio Claro	3.836	534	190		644	90	38	64	0	836	840
VALE DO ARINOS (JUARA)	3.864	1.725	887		649	290	178	296	0	1.413	1.415
Juara	2.814	1.137	554		473	191	111	185	0	960	960
Novo Horizonte do Norte	119	143	58		20	24	12	19	0	75	75
Porto dos Gaúchos	455	180	129		76	30	26	43	0	175	175
Tabaporã	476	265	146		80	45	29	49	0	203	205
NOROESTE MATOGROSSENSE (JUÍNA)	8.006	4.514	2.051		1.345	759	409	686	0	3.199	3.220
Aripuanã	755	508	327		127	85	65	109	0	386	390
Brasnorte	1.583	555	277		266	93	55	93	0	507	510
Castanheira	1.035	290	111		174	49	22	37	0	282	285
Colniza	841	1.075	355		141	181	71	119	0	512	515
Cotriguaçu	362	283	137		61	48	27	46	0	182	185
Juína	2.514	1.310	741		422	220	148	248	0	1.038	1.040
Juruena	916	493	103		154	83	21	34	0	292	295
VALE DO PEIXOTO (PEIXOTO DE AZEVEDO)	10.550	5.171	1.970		1.774	869	393	659	0	3.695	3.715
Colíder*	2.475	1.055	477		416	177	95	160	0	848	850
Guarantã do Norte	2.242	991	470		377	166	94	157	0	794	795
Matupá	1.244	527	317		209	89	63	106	0	467	470
Nova Guarita*	494	285	56		83	48	11	19	0	161	165
Novo Mundo	784	123	85		132	21	17	28	0	198	200
Peixoto de Azevedo	2.289	1.734	421		385	291	84	141	0	901	905
Terra Nova do Norte	1.022	456	144		172	77	29	48	0	326	330
SUDOESTE MATOGROSSENSE (PONTES E LACERDA)	7.181	3.983	1.675		1.207	668	334	559	0	2.768	2.785
Campos de Júlio	414	138	145		70	23	29	48	0	170	170
Comodoro	1.260	587	297		212	99	59	99	0	469	470
Conquista D'Oeste	150	166	47		25	28	9	16	0	78	80
Figueirópolis D'Oeste	776	127	55		130	21	11	18	0	180	180
Jauru	936	513	138		157	86	28	46	0	317	320
Nova Lacerda	241	145	79		40	24	16	26	0	106	110
Pontes e Lacerda	1.534	1.543	577		258	259	115	193	0	825	825
Rondolândia	176	157	90		30	26	18	30	0	104	105
Vale de São Domingos	290	89	50		49	15	10	17	0	91	95
Vila Bela da Santíssima Trindade	1.404	518	197		236	87	39	66	0	428	430
ARAGUAIA XINGU (PORTO ALEGRE DO NORTE)	3.145	2.691	1.232		528	452	246	412	0	1.638	1.655
Canabrava do Norte	274	120	72		46	20	14	24	0	104	105
Confresa	804	1.241	502		135	208	100	168	0	611	615
Porto Alegre do Norte	235	282	143		39	47	29	48	0	163	165
Santa Cruz do Xingu	316	65	55		53	11	11	18	0	93	95
Santa Terezinha	246	315	137		41	53	27	46	0	167	170
São José do Xingu	427	159	98		72	27	20	33	0	152	155
Vila Rica	843	509	225		142	86	45	75	0	348	350
SUL MATOGROSSENSE (RONDONÓPOLIS)	51.109	16.204	7.178	62	8.586	2.723	1.434	2.400	62	15.205	15.245
Alto Araguaia	1.888	652	177		317	110	35	59	0	521	525
Alto Garças	791	592	112		133	99	22	37	0	291	295
Alto Taquari	489	162	131		82	27	26	44	0	179	180
Araguainha	178	48	19		30	8	4	6	0	48	50

Campo Verde	5.010	1.117	638		842	188	128	213	0	1.371	1.375
Dom Aquino	1.037	338	121		174	57	24	40	0	295	295
Guiratinga	1.420	444	101		239	75	20	34	0	368	370
Itiquira	900	298	152		151	50	30	51	0	282	285
Jaciara	2.154	1.045	407		362	176	81	136	0	755	755
Juscimeira	1.304	578	187		219	97	37	63	0	416	420
Paranatinga	1.205	665	334		202	112	67	112	0	493	495
Pedra Preta	1.257	686	211		211	115	42	71	0	439	440
Poxoréo	1.510	854	258		254	143	52	86	0	535	535
Primavera do Leste	4.128	1.362	1.142		694	229	228	382	0	1.533	1.535
Rondonópolis	26.469	6.508	2.997	62	4.447	1.093	599	1.002	62	7.203	7.205
Santo Antônio do Leste	264	108	52		44	18	10	17	0	89	90
São José do Povo	401	172	53		67	29	11	18	0	125	125
São Pedro da Cipa	419	248	53		70	42	11	18	0	141	145
Tesouro	285	327	33		48	55	7	11	0	121	125
NORTE ARAGUAIA KARAJÁ (SÃO FELIX DO ARAGUAIA)	2.367	715	353		398	120	71	118	0	707	715
Alto Boa Vista	222	110	63		37	18	13	21	0	89	90
Luciara	171	131	59		29	22	12	20	0	83	85
Novo Santo Antônio	233	171	31		39	29	6	10	0	84	85
São Félix do Araguaia	1.583	237	169		266	40	34	57	0	397	400
Serra Nova Dourada	158	66	31		27	11	6	10	0	54	55
TELES PIRES (SINOP)	31.682	9.817	6.023	71	5.321	1.646	1.207	2.015	71	10.260	10.295
Cláudia	1.485	536	155		249	90	31	52	0	422	425
Feliz Natal	773	318	160		130	53	32	54	0	269	270
Ipiranga do Norte	264	68	98		44	11	20	33	0	108	110
Itanhangá	499	163	76		84	27	15	25	0	151	155
Itaúba*	378	245	93		64	41	19	31	0	155	155
Lucas do Rio Verde	3.683	1.228	1.046		619	206	209	350	0	1.384	1.385
Marcelândia*	2.079	342	163		349	57	33	55	0	494	495
Nova Mutum	1.166	847	744		196	142	149	249	0	736	740
Nova Santa Helena*	222	109	43		37	18	9	14	0	78	80
Nova Ubiratã	528	139	148		89	23	30	49	0	191	195
Santa Carmem	372	129	69		62	22	14	23	0	121	125
Santa Rita do Trivelato	804	132	44		135	22	9	15	0	181	185
Sinop	12.078	3.074	1.669	71	2.029	516	334	558	71	3.508	3.510
Sorriso	5.496	1.772	1.133		923	298	227	379	0	1.827	1.830
Tapurah	538	314	172		90	53	34	58	0	235	235
União do Sul	577	95	52		97	16	10	17	0	140	140
Vera	740	306	158		124	51	32	53	0	260	260
MÉDIO NORTE MATOGROSSENSE (TANGARA DA SERRA)	13.923	7.981	3.336		2.339	1.341	667	1.116	0	5.463	5.490
Arenápolis	921	572	140		155	96	28	47	0	326	330
Barra do Bugres	1.417	1.494	466		238	251	93	156	0	738	740
Campo Novo do Parecis	802	821	567		135	138	113	190	0	576	580
Denise	929	374	93		156	63	19	31	0	269	270
Nova Marilândia	238	64	48		40	11	10	16	0	77	80
Nova Olímpia	3.391	1.005	241		570	169	48	81	0	868	870
Porto Estrela	336	187	40		56	31	8	13	0	108	110
Santo Afonso	274	37	47		46	6	9	16	0	77	80
Sapezal	494	402	393		83	68	79	131	0	361	365
Tangará da Serra	5.121	3.025	1.301		860	508	260	435	0	2.063	2.065
Total Geral	269.583	111.689	49.238	851	45.290	18.762	9.846	16.464	851	91.213	91.510

\*Os municípios pertencentes à Região Norte Matogrossense (Colíder) estão contemplados nas demais regiões por não possuir uma Rede de Frio.

**ANEXO II DA RESOLUÇÃO CIB/MT AD REFERENDUM Nº 57, DE  
02 DE JUNHO DE 2021.**

QUADRO DEMONSTRATIVO DISTRIBUIÇÃO VACINA Pfizer/Cominarty	
DESCRIÇÃO	QTDE
Doses distribuídas aos municípios D1 (devido arredondamento)	9.300
Doses remanescentes para eventuais perdas técnicas (Estoque estratégico)	60
<b>TOTAL</b>	<b>9.360</b>



REGIONAL/MUNICÍPIOS	Total de Gestantes e Puérperas	24,4% Gestantes e Puérperas (D1)	Total de Doses	Total Arredondamento 06 doses (D1)
<b>MÉDIO ARAGUAIA (ÁGUA BOA)</b>	1.680	394	394	420
Água Boa	362	85	85	90
Bom Jesus do Araguaia	86	20	20	24
Canarana	367	86	86	90
Cocalinho	55	13	13	18
Gaúcha do Norte	140	33	33	36
Nova Nazaré	87	20	20	24
Querência	430	101	101	102
Ribeirão Cascalheira	153	36	36	36
<b>ALTO TAPAJÓS (ALTA FLORESTA)</b>	1.612	379	379	396
Alta Floresta	835	196	196	198
Apiacás	83	20	20	24
Carlinda	117	27	27	30
Nova Bandeirantes	164	39	39	42
Nova Canaã do Norte*	160	38	38	42
Nova Monte Verde	103	24	24	24
Paranaíta	150	35	35	36
<b>BAIXADA CUIABANA</b>	14.549	303	303	324
Acorizal	64	15	15	18
Barão de Melgaço	60	14	14	18
Chapada dos Guimarães	231	54	54	54
Cuiabá	8.847	0	0	0
Jangada	90	21	21	24
Nossa Senhora do Livramento	134	31	31	36
Nova Brasilândia	41	10	10	12
Planalto da Serra	42	10	10	12
Poconé	433	102	102	102
Santo Antônio do Leverger	196	46	46	48
Várzea Grande	4.411	0	0	0
<b>GARÇAS ARAGUAIA (BARRA DO GARÇAS)</b>	2.069	486	486	516
Araguaiana	28	7	7	12
Barra do Garças	1.006	236	236	240
Campinápolis	396	93	93	96
General Carneiro	103	24	24	24
Nova Xavantina	289	68	68	72
Novo São Joaquim	92	22	22	24
Pontal do Araguaia	76	18	18	18
Ponte Branca	14	3	3	6
Ribeirãozinho	29	7	7	12
Torixoréu	36	8	8	12
<b>OESTE MATOGROSSENSE (CÁCERES)</b>	2.761	650	650	666

REGIONAL/MUNICÍPIOS	Total de Gestantes e Puérperas	24,4% Gestantes e Puérperas (D1)	Total de Doses	Total Arredondamento 06 doses (D1)
Araputanga	224	53	53	54
Cáceres	1.452	341	341	342
Curvelândia	60	14	14	18
Glória D'Oeste	26	6	6	6
Indiavaí	41	10	10	12
Lambari D'Oeste	65	15	15	18
Mirassol d'Oeste	396	93	93	96
Porto Esperidião	148	35	35	36
Reserva do Cabaçal	20	5	5	6
Rio Branco	75	18	18	18
Salto do Céu	51	12	12	12
São José dos Quatro Marcos	203	48	48	48
CENTRO NORTE MATOGROSSENSE (DIAMANTINO)	1.255	294	294	312
Alto Paraguai	72	17	17	18
Diamantino	360	85	85	90
Nobres	231	54	54	54
Nortelândia	90	21	21	24
Nova Maringá	65	15	15	18
Rosário Oeste	172	40	40	42
São José do Rio Claro	265	62	62	66
VALE DO ARINOS (JUARA)	785	184	184	192
Juara	551	129	129	132
Novo Horizonte do Norte	41	10	10	12
Porto dos Gaúchos	68	16	16	18
Tabaporã	125	29	29	30
NOROESTE MATOGROSSENSE (JUÍNA)	1.967	462	462	480
Aripuanã	317	74	74	78
Brasnorte	293	69	69	72
Castanheira	88	21	21	24
Colniza	356	84	84	84
Cotriguaçu	145	34	34	36
Juína	636	149	149	150
Juruena	132	31	31	36
VALE DO PEIXOTO (PEIXOTO DE AZEVEDO)	2.072	487	487	504
Colíder*	426	100	100	102
Guarantã do Norte	462	109	109	114
Matupá	317	74	74	78
Nova Guarita*	63	15	15	18
Novo Mundo	96	23	23	24
Peixoto de Azevedo	534	125	125	126

REGIONAL/MUNICÍPIOS	Total de Gestantes e Puérperas	24,4% Gestantes e Puérperas (D1)	Total de Doses	Total Arredondamento 06 doses (D1)
Terra Nova do Norte	174	41	41	42
SUDOESTE MATOGROSSENSE (PONTES E LACERDA)	1.757	413	413	438
Campos de Júlio	110	26	26	30
Comodoro	320	75	75	78
Conquista D'Oeste	57	13	13	18
Figueirópolis D'Oeste	45	11	11	12
Jauru	112	26	26	30
Nova Lacerda	75	18	18	18
Pontes e Lacerda	734	172	172	174
Rondolândia	22	5	5	6
Vale de São Domingos	45	11	11	12
Vila Bela da Santíssima Trindade	237	56	56	60
ARAGUAIA XINGU (PORTO ALEGRE DO NORTE)	1.273	300	300	324
Canabrava do Norte	55	13	13	18
Confresa	611	144	144	144
Porto Alegre do Norte	133	31	31	36
Santa Cruz do Xingu	32	8	8	12
Santa Terezinha	97	23	23	24
São José do Xingu	80	19	19	24
Vila Rica	265	62	62	66
SUL MATOGROSSENSE (RONDONÓPOLIS)	7.668	1.802	1.802	1.848
Alto Araguaia	166	39	39	42
Alto Garças	130	31	31	36
Alto Taquari	162	38	38	42
Araguainha	4	1	1	6
Campo Verde	664	156	156	156
Dom Aquino	72	17	17	18
Guiratinga	100	24	24	24
Itiquira	174	41	41	42
Jaciara	393	92	92	96
Juscimeira	116	27	27	30
Paranatinga	320	75	75	78
Pedra Preta	227	53	53	54
Poxoréo	230	54	54	54
Primavera do Leste	1.240	291	291	294
Rondonópolis	3.516	826	826	828
Santo Antônio do Leste	58	14	14	18
São José do Povo	17	4	4	6
São Pedro da Cipa	62	15	15	18
Tesouro	17	4	4	6



REGIONAL/MUNICÍPIOS	Total de Gestantes e Puérperas	24,4% Gestantes e Puérperas (D1)	Total de Doses	Total Arredondamento 06 doses (D1)
NORTE ARAGUAIA KARAJÁ (SÃO FELIX DO ARAGUAIA)	224	53	53	60
Alto Boa Vista	71	17	17	18
Luciara	19	4	4	6
Novo Santo Antônio	25	6	6	6
São Félix do Araguaia	92	22	22	24
Serra Nova Dourada	17	4	4	6
TELES PIRES (SINOP)	8.075	1.898	1.898	1.944
Cláudia	120	28	28	30
Feliz Natal	183	43	43	48
Ipiranga do Norte	106	25	25	30
Itanhangá	80	19	19	24
Itaúba*	79	19	19	24
Lucas do Rio Verde	1.237	291	291	294
Marcelândia*	165	39	39	42
Nova Mutum	866	204	204	204
Nova Santa Helena*	53	12	12	12
Nova Ubiratã	171	40	40	42
Santa Carmem	72	17	17	18
Santa Rita do Trivelato	38	9	9	12
Sinop	2.767	650	650	654
Sorriso	1.763	414	414	414
Tapurah	198	47	47	48
União do Sul	43	10	10	12
Vera	134	31	31	36
MÉDIO NORTE MATOGROSSENSE (TANGARA DA SERRA)	3.646	855	855	876
Arenápolis	121	28	28	30
Barra do Bugres	460	108	108	108
Campo Novo do Parecis	651	153	153	156
Denise	74	17	17	18
Nova Marilândia	39	9	9	12
Nova Olímpia	231	54	54	54
Porto Estrela	34	8	8	12
Santo Afonso	23	5	5	6
Sapezal	492	116	116	120
Tangará da Serra	1.521	357	357	360
Total Geral	51.393	8.960	8.960	9.300

\*Os municípios pertencentes à Região Norte Matogrossense (Colíder) estão contemplados nas demais

regiões por não possuir uma Rede de Frio.

**RESOLUÇÃO CIB/MT AD REFERENDUM Nº 58, DE 02 DE JUNHO DE 2021.**

Dispõe sobre o reconhecimento da necessidade de segundas doses da vacina contra Covid-19 *Sinovac/Butantan* para complementar o esquema vacinal dos municípios de Apicás, Campo Verde, Cuiabá, Luciara, Rondonópolis e Tesouro, Estado de Mato Grosso e aprovar a solicitação de doses (D2) à Secretaria de Vigilância em Saúde do Ministério da Saúde.

**A COMISSÃO INTERGESTORES BIPARTITE DO ESTADO DE MATO GROSSO - CIB/MT,** no uso de suas atribuições legais e considerando:

**I - A Lei n.º 13.979, de 6 de fevereiro de 2020,** que dispõe sobre as medidas para enfrentamento da emergência de saúde pública de importância internacional decorrente do Coronavírus responsável pelo surto de 2019;

**II - A Portaria GM/MS n.º 69, de 14 de janeiro de 2021,** que institui a obrigatoriedade de registro de aplicação de vacinas contra a Covid-19 nos sistemas de informação do Ministério da Saúde;

**III - O Plano Nacional de Operacionalização da vacinação contra a Covid-19 (7ª edição, 17/05/2021) e o Plano Estadual de Operacionalização da vacinação contra a Covid-19 (1ª edição, janeiro/2021);**

**IV - O Ofício nº 1148/2021/SVS/MS de 03 de maio de 2021,** no qual a Secretaria de Vigilância em Saúde do Ministério da Saúde solicita o levantamento do quantitativo de doses (D2) das vacinas COVID-19 (*Sinovac/Butantan*) para complementação do esquema vacinal;

**V - A orientação do Ministério da Saúde quanto a utilização das segundas doses da vacina *Sinovac/Butantan* como primeiras doses, bem como alguns municípios que completaram a vacinação em um determinado grupo prioritário ter iniciado outro grupo com a primeira dose, resultando em um déficit de segundas doses para complementar o esquema vacinal nos municípios do estado.**

**RESOLVE:**

**Art. 1º** Aprovar o reconhecimento da necessidade de segundas doses da vacina contra Covid-19 *Sinovac/Butantan* para complementar o esquema vacinal dos municípios de Apicás, Campo Verde, Cuiabá, Luciara, Rondonópolis e Tesouro, Estado de Mato Grosso e aprovar a solicitação do quantitativo de 10.244 (dez mil duzentos e quarenta e quatro) doses (D2) à Secretaria de Vigilância em Saúde do Ministério da Saúde.

**Art. 2º** No Anexo Único está disposta a relação do quantitativo de doses (D2) necessárias por grupo prioritário e município para complementar o esquema vacinal.

**Art. 3º** Esta Resolução entra em vigor na data de homologação pelo plenário da CIB/MT.

Cuiabá/MT, 02 de junho de 2021.

(Original assinado)

Gilberto Gomes de Figueiredo  
Presidente da CIB /MT

(Original assinado)

Marco Antônio Norberto Felipe  
Presidente do COSEMS/MT**ANEXO ÚNICO DA RESOLUÇÃO CIB/MT AD REFERENDUM Nº 58, DE 02 DE JUNHO DE 2021.**

Grupo prioritário	Quantidade de doses D2 necessárias
Pessoas de 60 anos ou mais.	8.614
Trabalhadores da saúde.	650
Forças de segurança e salvamento e Forças armadas.	505
Pessoas com comorbidade.	291
Pessoas institucionalizadas.	184
Total Geral	10.244

Município	Grupo prioritário	Total D2 Necessárias
Apicás	Pessoas de 60 anos ou mais	120
	TOTAL	120
Campo Verde	Pessoas de 60 anos ou mais	258
	TOTAL	258
Cuiabá	Pessoas de 60 anos ou mais	2.435
	Trabalhadores da saúde	452
	Forças de segurança e salvamento e Forças armadas	56
	Pessoas com comorbidade	273
	TOTAL	3.216
Luciara	Pessoas de 60 anos ou mais	8
	TOTAL	8

Rondonópolis	Pessoas institucionalizadas	184
	Pessoas de 60 anos ou mais	5.691
	Trabalhadores da saúde	196
	Forças de segurança e salvamento e Forças armadas	449
	TOTAL	6.520
Tesouro	Pessoas de 60 anos ou mais	102
	Trabalhadores da saúde	2
	Pessoas com comorbidade	18
	TOTAL	122
Total		10.244

**SEAF****SECRETARIA DE ESTADO DE AGRICULTURA FAMILIAR****EXTRATO DO TERMO ADITIVO Nº 01 AO CONVÊNIO Nº 0244/2020**

**PARTES:** SECRETARIA DE ESTADO DE AGRICULTURA FAMILIAR - SEAF/MT CNPJ nº. 03.507.415/0012-05 e PREFEITURA MUNICIPAL DE PORTO ESPERIDIÃO - CNPJ nº. 03.238.904/0001-48.

**OBJETO:** Prorrogação de Vigência do Convênio 0244/2020 até o dia 27/07/2021.

**DA INALTERABILIDADE:** Ratificar as demais cláusulas do Convênio originais não abrangidas neste instrumento.

**DATA DA ASSINATURA:** 02/06/2021

**ASSINA:** O SECRETÁRIO DE ESTADO DE AGRICULTURA FAMILIAR - Sr. Silvano Ferreira do Amaral, inscrito no CPF nº. 395.310.901-49, portador do RG nº. 0606142-7 SSP/MT.

**SILVANO FERREIRA DO AMARAL**Secretário de Agricultura Familiar  
ORIGINAL ASSINADO**ADMINISTRAÇÃO INDIRETA****FAPEMAT****FUNDAÇÃO DE AMPARO À PESQUISA****EXTRATO DO CONTRATO Nº do Processo 146487/2021 - Número do Contrato - 004/2021/FAPEMAT**

**PARTES:** Fundação de Amparo à Pesquisa do Estado de Mato Grosso - FAPEMAT - CNPJ nº. 02.357.455/0001-94 e OI S.A - CNPJ nº. 76.535.764/0001-43. **OBJETO:** Contratação de empresa para prestação de serviço telefônico fixo comutado e serviços vinculados - Instalação e assinatura, nas modalidades local, com discagem direta a ramal-DDR, longa distância nacional-LDN e Terminais não residenciais, serviços de 0800 para atender a FAPEMAT. **VIGÊNCIA:** 26/05/2021 à 25/05/2022. **Assinatura:** 26/05/2021. **VALOR:** R\$: 34.096,80 (trinta quatro mil e noventa e seis reais e oitenta centavos). **Dotação Orçamentária:** 26202.0001.19.122.036.2007.9900.33904000. **Fonte:** 192. **Assinam:** Marcos de Sá Fernandes da Silva - Presidente da FAPEMAT, Álvaro Carlini e Roberto Wagner Sandrin - Representante da OI S.A.

**PORTARIA Nº. 011/2021/FAPEMAT**

O Presidente da Fundação de Amparo à Pesquisa do Estado de Mato Grosso, no uso de suas atribuições legais;

Considerando os dispositivos da Lei nº 8.666/93 e do Decreto Estadual nº 840/2017, que regulamentam o acompanhamento e fiscalização dos contratos administrativos;

**RESOLVE:**

**Art. 1º** Designar os servidores: **Anna Paula Martins dos Santos**, matrícula 140385 como titular e **Joilton Silva Almeida**, matrícula 255021, como suplente, para acompanhar e fiscalizar o contrato descrito no Anexo I, da Fundação de Amparo à Pesquisa do Estado de Mato Grosso - FAPEMAT.

**Art. 2º** - Esta Portaria entra em vigor na data de sua publicação.

Registrada, Publicada, Cumpra-se.

Cuiabá-MT, 07 de junho de 2021.

**Marcos de Sá Fernandes da Silva**  
Presidente da FAPEMAT

## ANEXO I

CONTRATO	CONTRATADA	OBJETO:	VALOR	VIGÊNCIA	FONTE	DOTAÇÃO
004/2021/FAPEMAT	OI S.A - CNPJ nº. 76.535.764/0001-43	Contratação de empresa para prestação de serviço telefônico fixo comutado e serviços vinculados - Instalação e assinatura, nas modalidades local, com discagem direta a ramal-DDR, longa distância nacional-LDN e Terminais não residenciais, serviços de 0800 para atender a FAPEMAT	R\$ 34.096,80	26/05/2021 à 25/05/2022	192	2007.3390.4000

## UNEMAT

## UNIVERSIDADE DO ESTADO DE MATO GROSSO

## PORTARIA Nº 751/2021

*Designa membros para compor Comissões Especiais*

## O REITOR DA UNIVERSIDADE DO ESTADO DE MATO GROSSO, NO USO DE SUAS ATRIBUIÇÕES LEGAIS

**CONSIDERANDO** o que estabelece o artigo 32 do Estatuto da UNEMAT, que dispõe sobre as atribuições do Reitor;

**CONSIDERANDO** a necessidade de excepcional interesse público para a contratação temporária de Professores da Educação Superior

**CONSIDERANDO** a necessidade de conferir a maior transparência possível aos Processos Seletivos realizados na UNEMAT;

**CONSIDERANDO** Ofício n.º 201/2021-PRAD/ATA, datado de 11.05.2021, sob o Protocolo n.º. 179163/2021.

## RESOLVE:

**Art. 1º DESIGNAR** os servidores relacionados para comporem a **COMISSÃO ESPECIAL RESPONSÁVEL DE PROMOVER, SUPERVISIONAR E ACOMPANHAR O PROCESSO SELETIVO DE CANDIDATOS AO CARGO DE PROFESSOR DA EDUCAÇÃO SUPERIOR PARA A FACULDADE DE CIÊNCIAS AGRÁRIAS, BIOLÓGICAS E SOCIAIS APLICADAS**, vinculado ao Campus Universitário de Nova Xavantina, da Universidade do Estado de Mato Grosso, a partir de **05/05/2021**:

Nome	Função	Matrícula
Silvio Yoshiharu Ushiwata	Presidente	253958
Ariane Ghelfi	Membro	222317
Manoel Euzébio de Souza	Membro	247085
Alex Sandro Barbosa	Membro	132603
Ana Heloisa Maia	Membro	231002
Rodrigo Anselmo Tarsitano	Membro	247142

Registre-se. Publique-se. Cumpra-se.

Cáceres, MT, 12 de maio de 2021.

**Prof. RODRIGO BRUNO ZANIN**  
Reitor

## AGER

## AGÊNCIA ESTADUAL DE REGULAÇÃO

EXTRATO DO CONTRATO ADMINISTRATIVO Nº 005/2021/AGER/MT  
Processo nº. 164368/2021

**CONTRATANTE:** AGÊNCIA ESTADUAL DE REGULAÇÃO DOS SERVIÇOS PÚBLICOS DELEGADOS - AGER/MT. CNPJ: 03.944.082/0001-10

**CONTRATADA:** CS BRASIL FROTAS LTDA CNPJ: 27.595.780/0001-16

**DO OBJETO:** Contratação de pessoa jurídica especializada na prestação de Serviços de Locação de Veículos Administrativos, categorias diversas (sem motorista e sem combustível), com quilometragem livre.

**DO VALOR:** R\$ 91.200,00 (Noventa e Um Mil e Duzentos Reais).

**DA VIGÊNCIA:** O prazo de vigência deste Contrato será de 12 (doze) meses, a partir da data da assinatura do contrato.

**DA DOTAÇÃO ORÇAMENTÁRIA:**

Dotação orçamentária	Elemento de Despesa	Fonte de Recurso
04301.0001.04.122.036. 2007.0600.3390	39- Outros Serviços de Terceiros - Pessoa Jurídica	640

**DA FISCALIZAÇÃO E ACOMPANHAMENTO:** Fica designado (a), pela Contratante, o servidor **JOÃO FERREIRA PAES SOBRINHO**, Coordenador Administrativo, para exercer a fiscalização titular do Contrato. Fica designado (a) o servidor (a), a exercer a função de fiscal suplente, o servidor **VINICIUS NERES ARAUJO DE SOUZA**.

Data da assinatura: 20 de maio de 2021.

**ASSINAM:** PELA CONTRATANTE, **LUIS ALBERTO NESPOLO E AROLD DE LUNA CAVALCANTI**, PELA CONTRATADA, **JOÃO BOSCO RIBEIRO DE OLIVEIRA FILHO** e **ANSELMO TOLENTINO SOARES JUNIOR**.

## EDITAL DE INTIMAÇÃO/NOTIFICAÇÃO COORDENADORIA REGULADORA DE TRANSPORTE RODOVIÁRIO DA AGÊNCIA ESTADUAL DE REGULAÇÃO DOS SERVIÇOS PÚBLICOS DELEGADOS - AGER PROCESSO ADMINISTRATIVO 134057/2021

A COORDENADORIA REGULADORA DE TRANSPORTE RODOVIÁRIO DA AGÊNCIA ESTADUAL DE REGULAÇÃO DOS SERVIÇOS PÚBLICOS DELEGADOS - AGER, para fins previstos na Lei nº 149/2003, na Lei Complementar 432/2011 e considerando o atuado **MATRIZ TRANSPORTES LTDA ME**, encontra-se em lugar incerto e não sabido, é o presente para **NOTIFICÁ-LO** do prazo legal de 15 (quinze) dias a contar da publicação do presente, para apresentação de defesa no auto do processo administrativo 134057/2021, que versa sobre o Auto de Apreensão relacionado ao transporte coletivo rodoviário intermunicipal de passageiros, devendo ser protocolizada durante o expediente das 08h00min às 12h00das ou das 14h00min às 18h00min na sede da AGER, instalada na Avenida Carmindo de Campos 329 - Shangri-lá - Cuiabá - Cep: 78070-205, onde o auto está disponível para consulta, facultada a entrega da defesa via correio com aviso de recebimento.

**Tânia Maria Porto de Moraes**

Coordenadora Reguladora de Transporte Rodoviário

## IPEM-MT

## INSTITUTO DE PESOS E MEDIDAS DE MATO GROSSO

## EXTRATO DO CONTRATO Nº 006/2020/IPEM/MT

**CONTRATANTE:** INSTITUTO DE PESOS E MEDIDAS DE MATO GROSSO - IPEM/MT.

**CONTRATADA:** W. A. EQUIPAMENTOS E SERVIÇOS LTDA

**OBJETO:** O objeto do presente é contratação de empresa especializada na prestação de serviços especializados em SOLUÇÃO DE OUTSOURCING (impressão, cópia e digitalização) e GERENCIAMENTO DE IMPRESSÃO DEPARTAMENTAL, incluindo disponibilização de equipamentos novos, fornecimento de insumos/consumíveis (inclusive papel) é de prorrogação do Contrato por 12(doze) meses, conforme Artigo 57, Inciso II da Lei 8.666/93.

**VIGÊNCIA:** 08/06/2021 a 07/06/2022.

**DATA DE ASSINATURA DO CONTRATO:** 01 de Junho de 2021.

**ASSINAM:** Bento Francisco Gomes Bezerra. Presidente do IPEM/MT. W. A. EQUIPAMENTOS E SERVIÇOS LTDA - Representante Wellington Reinaldo Nabuco.

## MT SAÚDE

## INSTITUTO MATO GROSSO SAÚDE

## EXTRATO DO CONTRATO DE CREDENCIAMENTO Nº 060/2020/MTS

**DA ESPÉCIE:** Contrato de Credenciamento nº 060/2020/MTS, que entre si celebram o ESTADO DE MATO GROSSO, por intermédio do INSTITUTO DE ASSISTÊNCIA À SAÚDE DOS SERVIDORES DO ESTADO - MATO GROSSO SAÚDE e a Pessoa Jurídica de Direito Privado INSTITUTO DE MEDICINA NUCLEAR LTDA - CNPJ 14.971.543/0001-60.

**DO OBJETO:** O presente contrato de credenciamento tem por objeto a prestação de serviços na área de saúde para atendimento médico-hospitalar aos beneficiários do Mato Grosso Saúde.

**DA VIGÊNCIA:** O presente contrato terá a vigência de 45 (quarenta e cinco) dias, contados a partir de 30/12/2020 a 12/02/2021.

**ASSINAM:** MISMA THALITA DOS ANJOS COUTINHO/Presidente do Instituto de Assistência à Saúde dos Servidores do Estado - Mato Grosso Saúde/CONTRATANTE/ PAULO EDUARDO ASSI/ INSTITUTO DE MEDICINA NUCLEAR LTDA/CONTRATADO.



INDEA

## INSTITUTO DE DEFESA AGROPECUÁRIA

EDITAL DE LEILÃO N.º 01/2021/INDEA/MT  
Processo Adm. N.º 126214/2021

O ESTADO DE MATO GROSSO, por meio do INSTITUTO DE DEFESA AGROPECUÁRIA DE MATO GROSSO - INDEA/MT, na qualidade de COMITENTE VENDEDORA, com endereço na Avenida Arquimedes Pereira Lima, nº 1.000 - Bairro Jardim Itália, Cuiabá/MT, inscrita no CNPJ/MF sob o n.º 14.939.979/0001-72, neste ato representado pela Comissão de Leilão, instituída pela Portaria 070/2021/INDEA, publicada no DOE/MT 27.979 de 15 de abril de 2021 e a Leiloeira Poliana Mikejevs Calça Lorga, credenciada conforme Homologação nos autos do Chamamento Público 002/2020/INDEA-MT, levam ao conhecimento dos interessados que, na forma da Lei nº 8.666, de 21 de junho de 1993, e alterações posteriores, farão realizar licitação na modalidade LEILÃO, do tipo MAIOR LANCE, visando alienar bens móveis inservíveis de propriedade do INDEA-MT, mediante as condições estabelecidas neste edital e seu ANEXO DE LOTES.

## CLÁUSULA PRIMEIRA - DOS RESPONSÁVEIS, LOCAL, DATA E HORÁRIO PARA RECEBIMENTO DOS LANCES:

- 1.1 **Responsável pelo Leilão:** Comissão de Leilão do INDEA-MT.
- 1.2 **Leiloeira:** Poliana Mikejevs Calça Lorga, inscrita no CPF sob o número 474.882.041-15, inscrita na Junta Comercial do Estado de Mato Grosso - JUCEMAT, sob a matrícula nº 018, estabelecida na Rua Presidente Wenceslau Braz, nº 202 - Bairro Morada do Sol, Cuiabá/MT. Telefones: (65) 4052-9434 ramais 8237 e 8239, e-mail cuiaba.nucleo@sbjud.com.br.
- 1.3 **Local:** Somente eletrônico em razão da pandemia de Covid-19.
- 1.4 **Data e horário de início para recebimento dos lances pela internet:** poderão ser ofertados lances através do PORTAL SUPERBID [www.superbid.net](http://www.superbid.net) e/ou [www.majudicial.com.br](http://www.majudicial.com.br), a partir das 12 horas do dia 07/06/2021.
- 1.5 **Data do encerramento do leilão:** 22/06/2021.

## CLÁUSULA SEGUNDA - DOS BENS A SEREM LICITADOS E ANEXO COM A DESCRIÇÃO DOS BENS:

2.1 O produto em licitação constitui-se em bens móveis inservíveis de propriedade do INDEA-MT, que se encontram loteados e discriminados, contendo a descrição sucinta dos bens, bem como o valor inicial da arrematação no Anexo de Lotes do presente edital, estando também disponível na internet no endereço eletrônico [www.superbid.net](http://www.superbid.net) e/ou [www.majudicial.com.br](http://www.majudicial.com.br).

2.1.1 São assim entendidos os bens ofertados no leilão:

**VEÍCULOS:** são todos os veículos automotores que possuem condições de regularização de documentação junto ao Detran e recuperáveis em estado físico podendo ser capacitado para circulação;

2.1.2 Os lotes de **VEÍCULOS** que no edital contem com a observação "**eventual sucata de motor**", tratam-se de lotes cuja posição da numeração gravada do motor, e a localização no pátio impediram a sua verificação, pelo que o licitante interessado **declara ciência desta condição**, nada podendo reclamar posteriormente, uma vez que ciente da eventual necessidade de substituição do motor do lote;

2.1.3 Os lotes de **VEÍCULOS** que no edital contem com a observação "**eventual remarcação de chassi**", tratam-se de lotes cuja posição da numeração gravada do motor, e a localização no pátio impediram a sua verificação, pelo que o licitante interessado **declara ciência desta condição**, nada podendo reclamar posteriormente, uma vez que ciente da eventual necessidade de substituição do motor do lote;

2.1.4 Os lotes de **VEÍCULOS** que no edital contem com a observação "**necessita remarcação de chassi**", tratam-se de lotes cujas regravação da numeração de chassi mediante procedimento a ser realizado perante o DETRAN/MT, é OBRIGATÓRIO, pelo que o licitante interessado **declara ciência desta condição**, nada podendo reclamar posteriormente, uma vez que ciente da eventual necessidade de substituição do motor do lote.

2.2 Os bens móveis inservíveis de propriedade do INDEA-MT serão vendidos por lotes, não podendo ser arrematados individualmente, exceto se o lote possuir apenas um bem.

2.3 Os bens aqui relacionados serão vendidos e entregues no estado e condições em que se encontram e sem garantia, não cabendo à leiloeira e à comitente vendedora a responsabilidade por qualquer modificação ou alteração que venha a ser constatada na constituição, composição ou funcionamento dos bens leiloados.

2.3.1 O oferecimento de lances pressupõe o conhecimento das características e situação dos bens, ou o risco consciente do arrematante, não aceitando a respeito deles qualquer reclamação ou desistência posterior, quanto às suas qualidades intrínsecas ou extrínsecas, procedência ou especificação.

2.3.2 O interessado declara ter pleno conhecimento das presentes CONDIÇÕES DE VENDA E PAGAMENTO DO LEILÃO, SENDO DE SUA RESPONSABILIDADE A VISTORIA PRÉVIA DOS LOTES, isentando a Leiloeira e a comitente vendedora por eventuais vícios existentes no bem adquirido, e declara ainda, ter perfeita ciência de que a comitente vendedora e a Leiloeira Oficial não respondem por tais vícios.

2.4 O cumprimento de eventuais exigências de órgãos ou entidade oficiais ou privados, previstas em Lei ou regulamento próprio, inerentes ao uso, ao consumo, à comercialização ou à industrialização dos produtos e mercadorias, tais como: **recolhimento de ICMS sobre o valor da arrematação nos termos da legislação tributária aplicável**, certificados de qualidade, certificados de origem, laudos técnicos, normas de segurança na instalação, manejo, ou qualquer outra, **é da inteira responsabilidade do arrematante**.

2.5 A descrição dos lotes se sujeita as correções apregoadas no momento do leilão: a) **para cobertura de omissões** ou b) **eliminação de distorções na ata de encerramento do evento**.

2.6 Os responsáveis pelo leilão poderão, por motivos justificados, excluir do Leilão qualquer dos lotes, fazendo constar essa ocorrência na ata de encerramento do evento.

## CLÁUSULA TERCEIRA - DO LOCAL, DATA E HORÁRIO DO EXAME DOS BENS:

3.1 Os bens objeto do leilão **poderão ser examinados pelos interessados nos dias, de forma individual e mediante agendamento obrigatório**, apenas em dias úteis, devendo solicitar a visita **através do e-mail [cuiaba.nucleo@sbjud.com.br](mailto:cuiaba.nucleo@sbjud.com.br)**.

3.2 Sem prejuízo da visita *in loco*, as fotos e descrições dos bens a serem leiloados estão disponíveis no PORTAL [www.superbid.net](http://www.superbid.net) e/ou [www.majudicial.com.br](http://www.majudicial.com.br), no período de **07 a 22 de junho de 2021**.

3.3 **NÃO SERÁ ADMITIDA VISITAÇÃO NO DIA DO ENCERRAMENTO DO LEILÃO**.

3.4 As fotos divulgadas no PORTAL SUPERBID serão meramente ilustrativas, não servindo de parâmetro para demonstrar o estado dos bens.

3.5 Fica expressamente proibida a visita de pessoas com bolsas, sacolas e assemelhados por medida de segurança.

3.6 Não será permitida, em hipótese alguma, durante a visitação, a retirada de qualquer item a título de "AMOSTRA" nem mesmo a retirada de fotos.

## CLÁUSULA QUARTA - DOS LICITANTES:

4.1 Devido à pandemia de Covid-19, o leilão correrá exclusivamente pelo meio eletrônico através do Portal Superbid [www.superbid.net](http://www.superbid.net) e/ou [www.majudicial.com.br](http://www.majudicial.com.br).

4.2 Os interessados em participar deverão se cadastrar no PORTAL SUPERBID [www.superbid.net](http://www.superbid.net) e/ou [www.majudicial.com.br](http://www.majudicial.com.br), com pelo menos 48 horas de antecedência ao início do encerramento do leilão e aceitar as condições de venda previstas para o certame.

4.2.1 Após aceitas as condições de venda previstas para o certame, mediante assinatura eletrônica através do Portal Superbid, deverá o licitante encaminhar ao e-mail [cuiaba.nucleo@sbjud.com.br](mailto:cuiaba.nucleo@sbjud.com.br), sob pena de não liberação para lances:

a) **se pessoa física**, a cópia de seus documentos pessoais, **preferencialmente Carteira Nacional de Habilitação**, e comprovante de endereço atualizado;

b) **se pessoa jurídica**, cópia dos atos constitutivos, CNPJ, Inscrição Estadual, documentos

pessoais do representante legal, **preferencialmente Carteira Nacional de Habilitação**, e comprovante de endereço atualizado do representante legal.

**4.2.1.1** Àqueles que não possuírem CNH, alternativamente poderá ser enviada a cópia da cédula de identidade e do CPF.

**4.3** Poderão oferecer lances Pessoas Físicas, inscritas no Cadastro de Pessoa Física (CPF) e Pessoas Jurídicas, inscritas no Cadastro Nacional de Pessoa Jurídica (CNPJ) em situação regular junto a Receita Federal, bem como com seu endereço atualizado ou em processo de atualização na Receita Federal.

**4.4** Somente poderão participar maiores de 18 anos;

**4.5** Ficam impedidos de participar do presente **Leilão**:

**4.5.1** Os responsáveis pelo LEILÃO;

**4.5.2** A leiloeira;

**4.5.3** Os servidores do INSTITUTO DE DEFESA AGROPECUÁRIA DE MATO GROSSO - INDEA/MT;

**4.5.4** Os parentes, em linha reta e colateral, até o terceiro grau, e afins, e respectivos cônjuges e companheiros (as) das pessoas acima citadas;

**4.5.5** Os arrematantes inadimplentes em leilões anteriores e que ainda não providenciaram a devida regularização;

#### CLÁUSULA QUINTA - DOS LANCES:

**5.1** Os lances poderão ser ofertados na modalidade virtual através do PORTAL SUPERBID [www.superbid.net](http://www.superbid.net) e/ou [www.majudicial.com.br](http://www.majudicial.com.br), a partir do preço mínimo estabelecido para cada lote, considerando-se vencedor o licitante que houver oferecido o maior lance.

**5.2** Os lances iniciais deverão partir do valor de avaliação constante no Anexo Único deste Edital, que estará disponível no PORTAL SUPERBID [www.superbid.net](http://www.superbid.net) e/ou [www.majudicial.com.br](http://www.majudicial.com.br), além do apregoamento no dia do encerramento do leilão.

**5.3** Os licitantes poderão ofertar mais de um lance para um mesmo bem, prevalecendo sempre o maior lance ofertado.

**5.4** Uma vez aceito o lance, não se admitirá em hipótese alguma, a sua desistência, sob pena de responsabilização penal nos termos da Lei nº 8.666/93 e perdimento de qualquer valor já pago em relação ao lote.

**5.5** Os lotes terão horário de fechamento (relógio disponível na seção "tela de lance" do PORTAL SUPERBID), sendo certo que, caso a Leiloeira receba algum lance nos 03 (três) últimos minutos do fechamento do lote e assim sucessivamente a cada lance efetuado nos últimos 03 (três) minutos, para que todos os Usuários interessados tenham a oportunidade de efetuar novos lances.

**5.6** A leiloeira oficial poderá, a seu exclusivo critério, conciliar (sincronizar) o horário previsto para o encerramento de lotes com características iguais ou semelhantes, com observância da regra prevista no parágrafo anterior.

**5.7** Não sendo ofertados lances para qualquer dos lotes, ao final do leilão os mesmos poderão ser reabertos para recebimento de lances, respeitando-se o valor de avaliação/mínimo de abertura constante no Anexo de Lotes do Edital.

**5.8** Além do pagamento do valor do lance, será devido pelo arrematante a comissão de 5% (cinco por cento) da Leiloeira, e ainda os valores dos débitos existentes para o veículo informados no Anexo de Lotes para cada lote.

**5.9** As demais condições obedecerão ao que dispõe o Decreto Federal nº 21.981, de 19 de outubro de 1.932, com as alterações introduzidas pelo Decreto nº 22.427, de 1º de fevereiro de 1.933, que regula a profissão de Leiloeiro Oficial.

#### CLÁUSULA SEXTA - DO PAGAMENTO:

**6.1** O preço do bem arrematado, e a comissão da leiloeira deverão ser pagos através de rede bancária, até a data de **29/06/2021**.

**6.1.1** As guias serão disponibilizadas aos arrematantes no prazo máximo de até 03 (três) dias úteis a contar da data do encerramento do leilão através da seção "Minha Conta", do PORTAL [www.superbid.net](http://www.superbid.net) e/ou [www.majudicial.com.br](http://www.majudicial.com.br).

**6.1.2** **NÃO SERÃO RECONHECIDOS COMO PAGAMENTO AQUELES REALIZADOS FORA DO PRAZO ESTABELECIDO PELO INDEA-MT. TAMPOUCO OS PAGAMENTOS EFETUADOS ATRAVÉS DE DOCUMENTO DE ARRECAÇÃO REEMITIDO SEM O CONHECIMENTO E AUTORIZAÇÃO EXPRESSA DOS MEMBROS DA COMISSÃO DE LEILÃO.**

**6.1.3** Faz-se necessário o envio dos documentos

quitados para comprovação dos pagamentos efetuados para o e-mail: [cuiaba.nucleo@sbjud.com.br](mailto:cuiaba.nucleo@sbjud.com.br);

**6.2** Além do valor da arrematação, deverá o arrematante efetuar o pagamento dos 5% (cinco por cento) sobre o valor da arrematação à título de comissão da Leiloeira.

#### ATENÇÃO:

**Valor total do lote = valor da arrematação (DAR somando-se ao valor do lance a Taxa de Serviços Estaduais de emissão do respectivo DAR) + comissão da leiloeira (5% sobre valor de arrematação) + taxas e multas pendentes no Detran (relação no anexo do edital).**

**6.3** Correrão por conta do arrematante as despesas ou custos relativos **a remarcação de chassi, providência que deverá ser adotada antes de ser retirado do bem do Estado de Mato Grosso** à desmontagem, remoção, transporte, impostos incidentes sobre os bens arrematados, **em especial o ICMS, se o caso**, e despesas de transferência de propriedade para seu nome.

**6.4** O arrematante obriga-se a efetuar a integralidade do pagamento do (s) bem (ns) arrematado (s) até o prazo estipulado no item 6.1, deste edital de convocação, sob pena de perder em favor da Administração o valor já recolhido, nos termos do §2º do art. 53 da Lei Federal 8.666/93.

**6.5** Correrão ainda por conta do arrematante, as despesas relativas à taxa de vistoria e emissão de 2ª via do CRV quando o veículo for transferido fora do Estado de Mato Grosso e o órgão local de trânsito exija esse documento para efetivar a transferência de propriedade.

#### CLÁUSULA SÉTIMA - DA LIBERAÇÃO DOS BENS

**7.1** Os bens constantes do Anexo de Lotes somente serão liberados para retirada pelo arrematante após a confirmação do pagamento do Documento de Arrecadação referente ao valor da arrematação, dos débitos incidentes sobre os veículos e confirmação da leiloeira referente à sua comissão;

**7.1.1** Independentemente da apresentação pelo arrematante à Leiloeira, das cópias dos documentos do veículo: CRLV - Certificado de registro e Licenciamento de Veículos e CRV - Certificado de Registro do Veículo, **imediatamente após a confirmação do pagamento total do lote, será expedida a informação de alienação (Comunicado de Venda) ao Detran/MT com apresentação da Carta de Arrematação, passando o arrematante a responder por TODOS os débitos vinculados ao veículo arrematado, sejam eles anteriores ou posteriores à arrematação, bem como a guarda e posse do bem adquirido**

**7.2** O documento hábil para liberação do lote será a **CARTA DE ARREMATACÃO**, sendo a entrega efetuada pelo INDEA-MT, mediante Declaração de Retirada, somente aos arrematantes ou mediante procuração por instrumento público, juntamente com os documentos pessoais originais do outorgado.

**7.3** A retirada dos lotes arrematados deverá ser efetuada entre os dias **05 a 16 de julho de 2021, mediante obrigatório agendamento prévio junto à Comissão de Leilão através do e-mail [copas@indea.mt.gov.br](mailto:copas@indea.mt.gov.br), apenas em dias úteis e em horário comercial.**

**7.3.1** Deverá ainda o arrematante apresentar documentação exigida e comprovação de quitação total do lote, das taxas, das multas e da comissão, **SOB PENA DE CARACTERIZAÇÃO DE ABANDONO PELO ARREMATANTE**, ficando disponíveis para nova destinação;

**7.3.2** Local de retirada dos bens: Avenida Vereador Juliano da Costa Marques, nº 542, São Carlos, Cuiabá/MT.

**7.3.3** A não retirada do lote arrematado no prazo estipulado nesta cláusula acarretará caracterização de abandono pelo arrematante e pena de perdimento do bem.

**7.4** Correrão por conta exclusiva do arrematante vencedor, as despesas tradicionais ou custos relativos à desmontagem, retirada e transporte dos bens arrematados, bem como todos os riscos de perecimento dos bens correm por conta do arrematante a partir do momento da arrematação;

**7.5** **O arrematante deverá descaracterizar toda e qualquer identificação da vendedora constante do bem arrematado.**

**7.6** No ato da retirada do (s) bem (s) arrematado (s), o arrematante deverá conferir o (s) referido (s) lote (s) (natureza, quantidade, estado ou condições em que o (s) mesmo (s) estiver (em)).

**7.6.1** Sendo constatada qualquer divergência e/ou irregularidade, o fato deverá ser imediatamente informado, por escrito, à Leiloeira, ficando a retirada

suspensa até que estejam solucionadas as eventuais dúvidas existentes.

**7.6.2** Não poderá o arrematante alegar qualquer irregularidade e/ou divergência após a remoção do (s) bem (ns), não existindo qualquer responsabilidade do INDEA-MT sobre os bens já retirados;

**7.7** Para fins de transferência de propriedade dos veículos adquiridos no presente certame, não haverá fornecimento do CRV e/ou DUT, sendo a Cópia do Edital e a Carta de Arrematação os documentos hábeis a instruir os processos junto ao Detran do Estado de destino.

#### CLÁUSULA OITAVA - ATA

**8.1** Após o recebimento dos valores dos bens arrematados, a leiloeira lavrará ata circunstanciada, na qual figurarão os lotes vendidos, o valor da arrematação, a identificação dos arrematantes (nome e CPF/CNPJ) e os trabalhos desenvolvidos na licitação, em especial os fatos relevantes e, se o caso, a não ocorrência de lances e os motivos que dificultaram a sua arrematação;

**8.2** A ata será assinada pela Leiloeira e homologada pelos membros da Comissão de Leilão.

**8.3** A leiloeira oficial entregará a Ata Final do Leilão com os respectivos documentos que se fizerem necessários em até 10 (dez) dias úteis a partir do prazo máximo estipulado ao arrematante para pagamento, conforme item 6.1.

**8.4** O INDEA-MT providenciará a publicação da Ata Final do Leilão no Diário Oficial do Estado.

#### CLÁUSULA NONA - DAS PENALIDADES

**9.1** O arrematante que não pagar o valor total do lote será considerado inadimplente, ficando este obrigado a pagar o valor da comissão devida à Leiloeira de 5% (cinco por cento), mais 20% (vinte por cento) do valor do lance à Administração Pública a título de multa, bem como submetido às sanções administrativas previstas nos incisos I e II, do art. 87 da Lei 8.666/93:

**9.1.1** Suspensão temporária de participação em licitação e impedimento de contratar com a Administração Pública Estadual, por prazo não superior a 02 (dois) anos;

**9.1.2** Declaração de idoneidade para licitar ou contratar com a Administração Pública Federal, Estadual ou Municipal, até sua reabilitação perante a autoridade aplicadora da medida punitiva.

**9.2** Não haverá restituição parcial de qualquer valor pago a título de arrematação, ainda que o lote não seja retirado.

**9.3** As sanções previstas nos subitens acima são aplicáveis também às empresas e aos profissionais que tenham praticado atos ilícitos visando a frustrar os objetivos da licitação ou demonstrem não possuir idoneidade para contratar com a Administração Pública em virtude de atos ilícitos praticados conforme art. 88, inciso II da Lei 8.666/93.

**9.4** São aplicáveis, ainda, as sanções previstas na Seção III, do Capítulo IV, da Lei 8.666/93, que trata dos Crimes e das Penas.

**9.5** Poderá a Leiloeira emitir título de crédito (Conta) para cobrança dos valores discriminados no item 9.1 deste edital, encaminhando-o a protesto, por falta de pagamento, se for o caso, sem prejuízo da execução prevista no artigo 39, do Decreto nº 21.981/32. A Leiloeira oficial poderá, nesta hipótese, solicitar a inclusão dos dados cadastrais do arrematante junto aos órgãos de proteção ao crédito.

**9.6** O arrematante considerado inadimplente terá seu cadastro bloqueado e não poderá participar de qualquer outro leilão divulgado no PORTAL [www.superbid.net](http://www.superbid.net) e/ou [www.majudicial.com.br](http://www.majudicial.com.br) até a regularização da situação. Caso sejam identificados cadastros vinculados a este cadastro bloqueado, os mesmos serão igualmente bloqueados.

**9.7** Caso o arrematante esteja com seu CPF/CNPJ em situação "suspensa/irregular" junto a Receita Federal ou com seu endereço desatualizado junto a Receita Federal, ficará sujeito à perda do lote arrematado, bem como à penalidade prevista no item 9.5.

#### CLÁUSULA DÉCIMA - DOS RECURSOS

**10.1** Observado o disposto no art. 109 da Lei nº 8.666/93, o arrematante poderá apresentar recurso à **Leiloeira**, no prazo de 05 (cinco) dias úteis, a contar do encerramento do Leilão.

**10.2** Interposto o recurso, este será encaminhado à apreciação da Comissão de Leilão para que seja julgado, podendo esta acolher ou não as considerações encaminhadas pela Leiloeira.

**10.3** Quaisquer argumentos ou subsídios concernentes à defesa do licitante que pretender reconsideração total ou parcial das decisões da **Comissão de Leilão** deverão ser apresentados por escrito, exclusivamente, anexando-se ao recurso próprio.

#### CLÁUSULA DÉCIMA PRIMEIRA - DAS DISPOSIÇÕES FINAIS

**11.1** É proibido ao arrematante do lance vencedor, ceder, permutar, vender ou de alguma forma negociar as mercadorias, bens e/ou objetos, antes do pagamento e da extração da Carta de Arrematação.

**11.2** As Cartas de Arrematação somente serão entregues pela Leiloeira Oficial, mediante a confirmação do pagamento dos valores que compõem o valor total do lote.

**11.3** Após o pagamento do Documento de Arrecadação, não haverá a possibilidade de cancelamento por desistência, pelo que não caberá qualquer restituição seja a que título for aplicando-se a penalidade de perdimento e nova destinação caso o lote não seja retirado no prazo estabelecido no item 7.3

**11.4** Não haverá recebimento de propostas para os lotes sem lances registrados após o encerramento, devendo os licitantes/interessados ofertarem seus lances dentro do prazo de homologação e fechamento do lote sem interesse registrado;

**11.5** O INDEA-MT não reconhecerá reclamações de terceiros com quem venha o arrematante a transacionar as mercadorias, bens e/ou objetos adquirido no presente Leilão;

**11.6** Em caso de dúvida, o interessado deverá contatar a Leiloeira, através dos telefones (65) 4052-9434 ramais 8237 e 8239 ou ainda pelo e-mail [cuiaba.nucleo@sbjud.com.br](mailto:cuiaba.nucleo@sbjud.com.br);

**11.7** A solicitação de esclarecimentos de dúvidas a respeito de condições do presente Edital e de outros assuntos relacionados a presente licitação deverá ser efetuada diretamente à Leiloeira, pelas pessoas/empresas interessadas em participar do certame até o 3º (terceiro) dia útil que anteceder a data estabelecida no preâmbulo deste Instrumento Convocatório para a reunião pública de realização de lances;

**11.8** O INDEA-MT reserva-se o direito de anular por ilegalidade, de ofício ou mediante provocação de terceiros, ou revogar, por interesse público ou conveniência administrativa, o presente **Leilão**, sem que aos interessados participantes caiba indenização de qualquer natureza;

**11.9** O descumprimento de qualquer das cláusulas contidas no presente edital acarretará a exclusão do interessado da presente licitação;

**11.10** Os casos omissos serão resolvidos pela Comissão de Leilão e pela Leiloeira.

**11.11** A Comissão de Leilão é composta por servidores do INDEA-MT.

Cuiabá/MT, 26 de maio de 2021.

\_\_\_\_\_  
Thiago Augusto Tunes  
Presidente  
(original assinado)

\_\_\_\_\_  
Poliana Mikejevs Calça Lorga  
Leiloeira Pública Matrícula Jucemat  
nº 18  
(original assinado)

#### Membros da Comissão:

\_\_\_\_\_  
João Augusto Minetto  
(original assinado)

\_\_\_\_\_  
Ana Laura Santana da Silva  
(original assinado)

\_\_\_\_\_  
Odiles Reis de Azevedo Junior  
(original assinado)

\_\_\_\_\_  
Gustavo Coziol Modtkowski  
(original assinado)

\_\_\_\_\_  
Marcília Gonçalves Ferreira e Silva  
(original assinado)



## ANEXO DE LOTES - LEILÃO N.º 01/2021/INDEA/MT

Lote nº	Modelo	Placa	Cor	Ano / Mod	Chassi	Renavam	Débitos	Lance Inicial
1	HONDA XLR 125	JZJ4658	PRETA	00/00	9C2JD1700YR016479	741643472	140,00	800,00
2	HONDA XLR 125	KAC9030	BRANCA	01/02	9C2JD17102R000645	768633540	796,51	850,00
3	HONDA XLR 125	KAC9150	BRANCA	01/02	9C2JD17102R000681	768634407	140,00	850,00
4	HONDA XLR 125	KAC9180	BRANCA	01/02	9C2JD17102R000686	768634857	796,51	850,00
5	HONDA XLR 125, eventual sucata de motor	KAD6560	BRANCA	01/02	9C2JD17102R000683	768630541	140,00	850,00
6	FIAT UNO MILLE FIRE FLEX, sem motor, eventual remarcação de chassi	KAD6865	BRANCA	05/06	9BD15802764786083	871845709	441,36	1.850,00
7	FIAT UNO MILLE FIRE FLEX, eventual sucata de motor e eventual remarcação de chassi	KAE2705	BRANCA	05/06	9BD15802764786246	872321444	441,36	2.350,00
8	FIAT UNO MILLE FIRE FLEX, eventual sucata de motor e necessária remarcação de chassi	KAD6815	BRANCA	05/06	9BD15802764786093	871843528	441,36	2.350,00
9	FIAT UNO MILLE FIRE FLEX, necessária remarcação do chassi	KAE0995	BRANCA	05/06	9BD15802764786097	872092151	441,36	2.350,00
10	FIAT UNO MILLE FIRE FLEX	KAE2515	BRANCA	05/06	9BD15802764785923	872310329	140,00	2.800,00
11	FIAT UNO MILLE FIRE FLEX, eventual sucata de motor e necessária remarcação de chassi	KAD9365	BRANCA	05/06	9BD15802764786125	872029824	140,00	2.300,00
12	FIAT UNO MILLE FIRE FLEX, eventual remarcação de chassi	KAE2405	BRANCA	05/06	9BD15802764786139	872302598	140,00	2.800,00
13	FIAT UNO MILLE FIRE FLEX, eventual sucata de motor e necessária remarcação do chassi	KAD9705	BRANCA	05/06	9BD15802764786143	872039080	140,00	2.300,00
14	FIAT UNO MILLE FIRE FLEX, eventual remarcação de chassi	KAC7825	BRANCA	05/06	9BD15802764785983	871099721	140,00	2.800,00
15	FIAT UNO MILLE FIRE FLEX	KAD6955	BRANCA	05/06	9BD15802764785972	871849020	140,00	2.800,00
16	FIAT UNO MILLE FIRE FLEX	KAH3686	BRANCA	07/08	9BD15802784984307	923064494	140,00	3.900,00
17	FIAT UNO MILLE FIRE FLEX	KAS9476	BRANCA	07/08	9BD15802784983746	923751750	140,00	3.900,00
18	FIAT UNO MILLE FIRE FLEX, eventual sucata de motor e necessária a remarcação do chassi	KAH3716	BRANCA	07/08	9BD15802784984667	923065636	140,00	3.900,00

19	FIAT UNO MILLE FIRE FLEX, eventual sucata de motor e eventual remarcação de chassi	KAH3856	BRANCA	07/08	9BD15802784984151	923067663	140,00	3.200,00
20	FIAT UNO MILLE FIRE FLEX, eventual remarcação de chassi	KAH3486	BRANCA	07/08	9BD15802784984308	923062521	140,00	3.850,00
21	FIAT UNO MILLE FIRE FLEX	KAS9396	BRANCA	07/08	9BD15802784983739	923749152	140,00	3.850,00
22	FIAT UNO MILLE FIRE FLEX	KAD9305	BRANCA	05/06	9BD15802764786122	872026256	0,00	3.300,00
23	FIAT UNO MILLE WAY ECON, eventual remarcação de chassi	NPG9016	BRANCA	10/11	9BD15804AB6472751	219813019	441,36	4.750,00
24	FIAT UNO MILLE WAY ECON	NPG8326	BRANCA	10/11	9BD15804AB6472986	219806187	441,36	4.750,00
25	FIAT UNO MILLE WAY ECON	NPG7296	BRANCA	10/11	9BD15804AB6480920	219799350	140,00	4.750,00
26	FIAT UNO MILLE WAY ECON, eventual remarcação de chassi	NPP0667	BRANCA	10/11	9BD15804AB6472256	219815704	270,16	4.750,00
27	FIAT UNO MILLE WAY ECON	NPG8706	BRANCA	10/11	9BD15804AB6472972	219810095	140,00	4.750,00
28	FIAT UNO MILLE WAY ECON, eventual remarcação de chassi	NPG7706	BRANCA	10/11	9BD15804AB6480435	219801827	140,00	4.750,00
29	FIAT UNO MILLE WAY ECON	NPG8816	BRANCA	10/11	9BD15804AB6472951	219811695	140,00	4.750,00
30	FIAT UNO MILLE WAY ECON, eventual sucata de motor	NUG3091	BRANCA	12/12	9BD15804AC6681144	453918379	0,00	4.650,00
31	VW UP TAKE MA, recall em aberto	QBP6107	BRANCA	14/15	9BWAG4129FT571524	1027944032	441,36	5.600,00
32	VW UP TAKE MA, recall em aberto	QBP6218	BRANCA	14/15	9BWAG4122FT571686	1027946515	140,00	7.000,00
33	VW UP TAKE MA, recall em aberto	QBP7908	BRANCA	14/15	9BWAG4126FT571643	1028033432	140,00	8.500,00
34	GM S10 ADVANTAGE D, sem câmbio	NJN0648	BRANCA	08/09	9BG138GU09C427881	115877126	442,47	9.900,00
35	GM S10 ADVANTAGE D, sem câmbio	NJN0568	BRANCA	08/09	9BG138GU09C427248	115873740	447,47	9.900,00
36	GM S10 ADVANTAGE D	NJN0588	BRANCA	08/09	9BG138GU09C427726	115876197	572,63	12.000,00
37	GM S10 ADVANTAGE D	NPH2187	BRANCA	09/10	9BG138GF0AC425305	182255662	708,53	12.300,00
38	MMC L200 4X4 GL, sem motor	NJK4386	BRANCA	09/09	93XGNK7409C956771	147004918	140,00	8.400,00
39	MMC L200 4X4 GL, sem motor	NJK3036	BRANCA	09/09	93XGNK7409C956735	146859367	442,47	8.400,00
40	MMC L200 4X4 GL, sem motor	NJK3126	BRANCA	09/09	93XGNK7409C956784	146862392	442,47	8.400,00
41	MMC L200 4X4 GL	NJK3166	BRANCA	09/09	93XGNK7409C956756	146862899	140,00	12.500,00
42	MMC L200 4X4 GL	NJK2706	BRANCA	09/09	93XGNK7409C956734	146846869	285,76	12.500,00
43	MMC L200 4X4 GL	OAY5315	BRANCA	11/12	93XPNK740CCB84054	397698119	140,00	13.100,00
44	MMC L200 OUTDOOR	OAU7157	AMARELA	11/12	93XVVK740CCB86005	413183190	140,00	15.400,00
45	TOYOTA BAND. BJ50 LV	JYP1343	BRANCA	97/98	9BRBJ0120V1014444	693813814	441,36	8.600,00

**EXTRATO DO PRIMEIRO ADITIVO AO TERMO DE COOPERAÇÃO****TÉCNICA Nº 03/2020/INDEA/MT****PROCESSO Nº. 209562/2021**

Extrato do Primeiro Aditivo ao Termo de Cooperação Técnica nº 03/2020/INDEA-MT, tendo como objeto a cessão da servidora **Roziane de Souza Silva**, para atender as necessidades do INDEA/MT, no município de **Santo Afonso /MT**.

**COOPERADO:** PREFEITURA MUNICIPAL DE SANTO AFONSO - MT**COOPERANTE:** INSTITUTO DE DEFESA AGROPECUÁRIO DO ESTADO DE MATO GROSSO - INDEA/MT.**ÔNUS:** O ônus da remuneração do servidor será suportado pelo órgão cooperado (Prefeitura Municipal de Santo Afonso/ MT).**PRAZO:** A partir de 07/05/2021 a 06/05/2022.**ASSINAM:** Pelo INDEA, a Presidente senhora Emanuele Gonçalves de Almeida e pela Prefeitura, o Prefeito senhor Luís Fernando Ferreira Falcão.

Cuiabá-MT, 07 de junho de 2021.

**EXTRATO DO CONTRATO N.º 025/2021/INDEA-MT****Proc. Adm. N.º 53334/2021****CONTRATANTE:** INSTITUTO DE DEFESA AGROPECUÁRIA DO ESTADO DE MATO GROSSO - INDEA/MT.**CONTRATADA:** SIMONE BARBOSA XAVIER FERREIRA.**OBJETO:** Locação de imóvel para abrigar as instalações da Unidade Local de Execução (ULE) do Instituto de Defesa Agropecuária do Estado de Mato Grosso - INDEA-MT, no município de Bom Jesus do Araguaia-MT.**FUNDAMENTAÇÃO LEGAL:** O presente contrato administrativo tem como fundamento legal o art. 24, inciso X, da Lei nº 8.666/93 e, art. 51 da Lei nº 8.245/91.**DOTAÇÃO ORÇAMENTÁRIA:** Órgão: 17303; Projeto: 2005.9900; Natureza de Despesa: 3390.3600; Fonte: 240.**VIGÊNCIA:** O presente contrato terá vigência de 36 (trinta e seis) meses iniciando a partir de 01 de junho de 2021 a 31 de maio de 2024.**VALOR CONTRATADO:** O Valor Mensal R\$ 1.000,00 (um mil reais) perfazendo o Valor Total de R\$ 36.000,00 (trinta e seis mil reais).**DA FISCALIZAÇÃO:** A fiscalização será exercida pelo Sr. CÉLIO JOSÉ DE OLIVEIRA - Matrícula nº 257815 e Fiscal Substituto o Sr. LUIZ ANTÔNIO DE ALMEIDA - Matrícula nº 233229;**DATA DE ASSINATURA:** Cuiabá/MT, 01 de junho de 2021.**ASSINAM:** EMANUELE GONÇALINA DE ALMEIDA- PRESIDENTE/ INDEA-MT. SIMONE BARBOSA XAVIER FERREIRA - LOCADORA.**EMANUELE GONÇALINA DE ALMEIDA**

Presidente

**INDEA-MT****PORTARIA Nº 098/2021/INDEA-MT**

A Presidente do Instituto de Defesa Agropecuária do Estado de Mato Grosso-INDEA/MT, no uso de suas atribuições legais que lhe confere o Inciso II do artigo 44 do Capítulo I do Título IV, Decreto nº 732, de 26 de novembro de 2020, que aprovou o Regimento Interno deste Instituto.

**RESOLVE:****Art. 1º** - Designar o servidor, Jayter Coelho Borges - Matrícula 249006 para responder em substituição legal, pela Unidade Regional de Supervisão de Cuiabá do INDEA - MT, no período de 28/05/2021 a 26/07/2021.**Art. 2º.** Esta Portaria entra em vigor na data de sua publicação.

Publicada. Registrada. Cumpra-se.

Cuiabá-MT, 07 de junho de 2021.

**Emanuele Gonçalves de Almeida**

Presidente do INDEA-MT

(original assinado)

**DETRAN/MT****DEPARTAMENTO ESTADUAL DE TRÂNSITO****PORTARIA Nº 354/2021/GP/DETRAN/MT**

**O PRESIDENTE DO DEPARTAMENTO ESTADUAL DE TRÂNSITO DO ESTADO DE MATO GROSSO**, no uso de suas atribuições legais e nos termos do artigo 75, §1º da Lei Complementar nº 207, de 29 de dezembro de 2004, e artigo 4º da Lei 7.692, de 1º de julho de 2002; **RESOLVE:**

**Art. 1º** Prorrogar por mais 60 (sessenta) dias o prazo para conclusão dos trabalhos da Comissão de Processo Administrativo Disciplinar constituída pela **Portaria nº 808/2019/GP/DETRAN/MT**, publicada no Diário Oficial do Estado de Mato Grosso em 08 de novembro de 2019, pág. 50, alterada pela Portaria nº 561/2020/GP/DETRAN/MT.

**Art. 2º** Convalidar todos os atos da comissão processante.**Art. 3º** Esta Portaria entrará em vigor na data de sua publicação, produzindo efeitos a partir de 08/06/2021.

Registre-se, publique-se e CUMPRA-SE.

Cuiabá-MT, 07 de junho de 2021.

**GUSTAVO REIS LOBO DE VASCONCELOS**

PRESIDENTE DETRAN-MT

Original Assinado\*

**PORTARIA Nº 355/2021/GP/DETRAN/MT**

**O PRESIDENTE DO DEPARTAMENTO ESTADUAL DE TRÂNSITO DO ESTADO DE MATO GROSSO**, no uso de suas atribuições legais e nos termos do artigo 75, §1º da Lei Complementar nº 207, de 29 de dezembro de 2004, e artigo 4º da Lei 7.692, de 1º de julho de 2002; **RESOLVE:**

**Art. 1º** Prorrogar por mais 60 (sessenta) dias o prazo para conclusão dos trabalhos da Comissão de Processo Administrativo Disciplinar constituída pela **Portaria nº 590/2019/GP/DETRAN/MT**, publicada no Diário Oficial do Estado de Mato Grosso em 14 de agosto de 2019, página 40 e aditada pela Portaria nº 630/2019/GP/DETRAN-MT.

**Art. 2º** Convalidar todos os atos da comissão processante.**Art. 3º** Esta Portaria entrará em vigor na data de sua publicação, produzindo efeitos a partir de 08/06/2021.

Registre-se, publique-se e CUMPRA-SE.

Cuiabá-MT, 07 de junho de 2021.

**GUSTAVO REIS LOBO DE VASCONCELOS**

PRESIDENTE DETRAN-MT

Original Assinado\*

**PORTARIA Nº 356/2021/GP/DETRAN/MT**

**O PRESIDENTE DO DEPARTAMENTO ESTADUAL DE TRÂNSITO - DETRAN/MT**, no uso de suas atribuições legais, e; nos termos do artigo 42, da Lei Complementar nº 207, de 29 de dezembro de 2004; **RESOLVE:**

**Art. 1º** Determinar o ARQUIVAMENTO do Processo Administrativo Disciplinar nº 002/2017, instaurado pela Portaria nº 204/2017/CGE-COR/ DETRAN-MT em desfavor dos servidores, A. de J. C., matrícula 127459 e o servidor F. de A. M., matrícula 103661, ante a ocorrência do instituto da prescrição.

**Art. 2º** Esta Portaria entrará em vigor na data da sua publicação.

Registre-se, Publique-se, Cumpra-se.

Cuiabá-MT, 07 de junho de 2021.

**GUSTAVO REIS LOBO DE VASCONCELOS**

Presidente do DETRAN-MT

Original Assinado\*



**PORTARIA N.º 357/2021/GP/DETRAN/MT**

O **PRESIDENTE DO DEPARTAMENTO DE TRÂNSITO DO ESTADO DE MATO GROSSO - DETRAN-MT**, no uso de suas atribuições legais;

Considerando o que consta no processo nº 236885/2021; **RESOLVE:**

**Art. 1º** - Descredenciar a pedido, a Psicóloga Sra. **Angela Carvalho Cortes Tamashiro**, inscrita no CPF **998.825.071-15**, credenciada para atuar junto ao município de **Cuiabá**, sob código 693;

**Art. 2º** - Esta Portaria entrará em vigor na data de sua publicação.

Registre-se. Publique-se. Cumpra-se.

Cuiabá-MT, 07 de junho de 2021.

**GUSTAVO REIS LOBO DE VASCONCELOS**

Presidente do DETRAN-MT

Original Assinado\*

**PORTARIA N.º 358/2021/GP/DETRAN/MT**

O **PRESIDENTE DO DEPARTAMENTO DE TRÂNSITO DO ESTADO DE MATO GROSSO - DETRAN-MT**, no uso de suas atribuições legais, e nos termos da Resolução nº 358 do CONTRAN e a Portaria nº 341/2015, do DETRAN/MT;

Considerando o que consta no processo nº 236890/2021; **RESOLVE:**

**Art. 1º** - Descredenciar, a pedido, a empresa **GRAZIELE MAIA SPINOLA - ME - "AUTO ESCOLA XINGU"**, inscrita no CNPJ/MF sob o nº 02.883.178/0006-68, credenciada junto ao município de **Bom Jesus do Araguaia** sob código nº 471;

**Art. 2º** - Esta Portaria entrará em vigor na data de sua publicação.

Registre-se. Publique-se. Cumpra-se.

Cuiabá-MT, 07 de junho de 2021.

**GUSTAVO REIS LOBO DE VASCONCELOS**

Presidente do DETRAN-MT

Original Assinado\*

**MTI****EMPRESA MATO-GROSSENSE DE TECNOLOGIA DA INFORMAÇÃO**

**EMPRESA MATO-GROSSENSE DE TECNOLOGIA DA INFORMAÇÃO - MTI.**

**EXTRATO DO TERMO DE CESSÃO Nº 001/2021/MTI/SECEL.**

**CEDENTE:** EMPRESA MATO-GROSSENSE DE TECNOLOGIA DA INFORMAÇÃO - MTI

**CESSIONÁRIA:** SECRETARIA DE ESTADO DE CULTURA, ESPORTE E LAZER - SECEL

**OBJETO:** O presente Termo tem por objeto a cessão de empregados públicos pertencente ao quadro de pessoal do CEDENTE, terá seus efeitos retroativos a **01/04/2021**, haja vista a manutenção da seção dos empregados no órgão cessionário e o término da vigência em **31/03/2023**, podendo ser prorrogado e/ou alterado a critério das partes de acordo com as formalidades legais segundo decreto nº840 de 22/01/2021.

Anexo Único: Ernanes Farias Leite Junior - matrícula: 8723010.

Roosevelt Pereira Hofmann - matrícula:0861030.

**DIÁLOGO PÚBLICO**

A MTI informa que realizou um evento virtual para explicar o processo de seleção de uma Plataforma de Simplificação e Desburocratização, envolvendo Workflow/ECM, plataforma de comunicação multicanais com chats e chatbots, plataforma de desenvolvimento low code e robôs e automação de robôs, através de um Chamamento Público para Seleção de Possível Parceiro pela Lei 13.303/2016 (*Chamamento Público - CP Plataforma de Simplificação*)

Data: 14/06/2021 - Segunda Feira

Horário: 15:30 as 17:30 de Brasília

Link para evento virtual: <https://meet.google.com/xod-ryum-otu>

Ou disque: (BR) +55 31 3958-9646# PIN: 931 446 2857#

Cuiabá, 07 de junho de 2020.

**PORTARIA Nº 084/2021/MTI**

O Diretor-Presidente da Empresa Mato-grossense de Tecnologia da Informação - MTI, no uso de suas atribuições legais,

Considerando o Regimento de Gestão de Pessoas vigente, homologado em 16/08/2012 pela DRT - Delegacia Regional do Trabalho;

Considerando que o empregado **Luis Dias Rabelo**, cumpriu o interstício necessário para a progressão de **CLASSE** (horizontal), de acordo com o Art. 30 do Regimento de Gestão de Pessoas supracitado;

CONSIDERANDO o Termo de Convalidação de Requisitos de Enquadramento, relativo à promoção funcional das **CLASSES**;

Considerando o Parecer nº 0325/SGAC/PGE/2021, emitido pela PGE, opinando pelo deferimento do direito à Progressão Funcional;

**RESOLVE:**

**Art. 1º** Homologar a Progressão Funcional por **CLASSE (HORIZONTAL)** da classe **D** para a classe **E**, do empregado público **Luis Dias Rabelo**, no cargo de analista de TI, com efeitos financeiros a partir de 11/09/2020.

**REGISTRE-SE. PUBLIQUE-SE. CUMPRE-SE**

Empresa Mato-Grossense de Tecnologia da Informação - MTI, Cuiabá-MT, 02 de junho de 2021.

**Antônio Marcos de Oliveira**

Diretor-Presidente da MTI

**PORTARIA Nº 083/2021/MTI**

O Diretor-Presidente da Empresa Mato-Grossense de Tecnologia da Informação - MTI, no uso de suas atribuições legais,

**RESOLVE:**

**Art. 1º** Revogar a Portaria nº 082/2021/MTI, publicada no DOE 28.012, no dia 2 de junho de 2021.

**Art. 2º** Esta portaria tem efeitos retroativos a partir de 02 de junho de 2021.

**REGISTRE-SE. PUBLIQUE-SE. CUMPRE-SE.**

Empresa Mato-Grossense de Tecnologia da Informação - MTI, Cuiabá-MT, 7 de junho de 2021.

**Antônio Marcos de Oliveira**

Diretor-Presidente da MTI

**PORTARIA Nº 085/2021/MTI**

O Diretor-Presidente da Empresa Mato-Grossense de Tecnologia da Informação - MTI, no uso de suas atribuições legais,

**RESOLVE:**

**Art. 1º** Nomear **Maira Carla Rodrigues Slaviero**, Matrícula 8759693, como Gestora dos contratos abaixo elencados, em substituição a titular Adriana Domingas Pereira Souza:

CONTRATO	EMPRESA
004/2017	TELEFÔNICA BRASIL S/A
011/2018	SODEXO PASS DO BRASIL SERVIÇOS E COMERCIO S/A
014/2018	PRIME CONSULTORIA E ASSESSORIA EMPRESARIAL LTDA
011/2019	TELC TELECOM EMPREENDIMENTOS LTDA
008/2020	EQUIPE
011/2020	IBREA
013/2020	SENAC
002/2021	OI S.A. EMPRESA EM RECUPERAÇÃO JUDICIAL
003/2021	FUFMT E UNISELVA-UFMT

**Art. 2º** Esta portaria tem efeitos retroativos a partir de 03 de maio de 2021.

**REGISTRE-SE. PUBLIQUE-SE. CUMPRE-SE.**

Empresa Mato-Grossense de Tecnologia da Informação - MTI, Cuiabá-MT, 07 de junho de 2021.

**Antônio Marcos de Oliveira**

Diretor-Presidente da MTI

**PORTARIA/MTI Nº 086/2021/MTI**

**DECRETA LUTO OFICIAL NO ÂMBITO DA EMPRESA MATO-GROSSENSE DE TECNOLOGIA DA INFORMAÇÃO-MTI EM RAZÃO DO FALECIMENTO DO EMPREGADO PÚBLICO JOENIR COUTO ALVES DOS SANTOS.**

O Diretor-Presidente da Empresa Mato-grossense de Tecnologia da Informação - MTI, no uso de suas atribuições legais;

**CONSIDERANDO** o falecimento do empregado público Joenir Couto Alves dos Santos, ocorrido em 05 de junho de 2021;

**CONSIDERANDO** os relevantes serviços por ele prestados à Empresa Mato-grossense de Tecnologia da Informação-MTI;

**RESOLVE:**

**Art. 1º** DECRETAR LUTO OFICIAL, de três dias, no âmbito da Empresa Mato-Grossense de Tecnologia da Informação, em sinal de profundo pesar, pelo falecimento do empregado público Sr. Joenir Couto Alves dos Santos, que, em vida, prestou relevantes serviços à MTI.

**Art. 2º** Esta Portaria entra em vigor na data de sua publicação.

**REGISTRE-SE. PUBLIQUE-SE. E CUMPRA-SE.**

Empresa Mato-grossense de Tecnologia da Informação - MTI, Cuiabá/MT, 07 de junho de 2021.

**Antônio Marcos de Oliveira**  
Diretor-Presidente da MTI

**MTPREV****MATO GROSSO PREVIDÊNCIA****ATO Nº 3195/2021**

**O GOVERNADOR DO ESTADO DE MATO GROSSO E O DIRETOR-PRESIDENTE DO MATO GROSSO PREVIDÊNCIA**, no uso de suas atribuições legais e tendo em vista o que consta do Processo nº. **111436/2019**, do Mato Grosso Previdência, resolve retificar, em parte, o Ato Governamental nº 6.778/2020, de 05.06.2020, publicado no Diário Oficial de 08.06.2020, referente à Aposentadoria Voluntária, da Srª **CLAUDETE ANTONIA DE MORAES**, portadora do RG nº. 2799171-7/SESP/MT, procedendo-se da seguinte forma:

**ONDE SE LÊ:**

"...contando com 28 Anos, 03 Meses e 22 Dias de tempo total de contribuição..."

**LEIA - SE:**

"...contando com 28 Anos, 06 Meses e 21 Dias de tempo total de contribuição, no período de 01.10.1987 a 19.05.1995, 01.07.1999 a 04.06.2020..."

Palácio Paiaguás, em Cuiabá-MT, 08 de junho de 2021.

  
**MAURO MENDES**  
Governador do Estado

**ÉRICO PEREIRA DE ALMEIDA**  
Diretor de Previdência - MTPREV  
(Original Assinado)

**ATO Nº 3199/2021**

**O GOVERNADOR DO ESTADO DE MATO GROSSO E O COMANDANTE GERAL DA POLÍCIA MILITAR DO ESTADO DE MATO GROSSO**, no uso de suas atribuições legais, e tendo em vista o que consta do Processo nº 151709/2021, da Polícia Militar do Estado de Mato Grosso, bem como os termos da decisão contida na Portaria nº 35023/2021, publicada no Boletim do Comando Geral nº 2660 de 14.04.2021, resolvem tornar sem efeito, o Ato Governamental nº 7.787/2020, de 15.07.2020, publicado no Diário Oficial de 16.07.2020, a contar de **15.04.2021**, referente à transferência para a inatividade, "ex officio", mediante Reforma, do Sr. **ADILSO SANTANA TERCIS**, portador do RG 882.735/PMMT e do CPF nº. 545.124.331-04, na graduação de CABO - PM, Nível "02", haja vista a penalidade de demissão das fileiras da Polícia Militar do Estado de Mato Grosso, nos termos na mencionada Portaria.

Palácio Paiaguás, em Cuiabá - MT, 08 de junho de 2021.

  
**MAURO MENDES**  
Governador do Estado

  
**JONILDO JOSÉ DE ASSIS - CEL PM**  
Comandante-Geral da Polícia Militar

**ATO Nº 3200/2021**

**O GOVERNADOR DO ESTADO DE MATO GROSSO E O COMANDANTE GERAL DA POLÍCIA MILITAR DO ESTADO DE MATO GROSSO**, no uso de suas atribuições legais e tendo em vista o que consta do Processo nº. **249338/2019**, da Polícia Militar do Estado de Mato Grosso, resolvem retificar, em parte, o Ato Governamental nº. 17.235/2013, de 08.11.2013, publicado no Diário Oficial da mesma data, referente à **Transferência para Inatividade mediante Reserva Remunerada**, do Sr. **SERGIO PAULO BARROS DE ASSIS**, portador (a) do RG nº 878605/PM/MT e do CPF nº 329.628.271-87, procedendo-se da seguinte forma:

**ONDE SE LÊ:**

"...na graduação de **TERCEIRO SARGENTO PM**" ..."

**LEIA - SE:**

"...na graduação de **PRIMEIRO SARGENTO PM, LC 541/2014,**

**Nível "003"...**"

Palácio Paiaguás, em Cuiabá-MT, 08 de junho de 2021.

  
**MAURO MENDES**  
Governador do Estado

  
**JONILDO JOSÉ DE ASSIS - CEL PM**  
Comandante-Geral da Polícia Militar

## EVENTOS DE PESSOAL

## SECRETARIAS

## SEFI AG

## SECRETARIA DE ESTADO DE PLANEJAMENTO E GESTÃO

PORTARIA/SEPLAG/00142/2021  
08/06/2021

DE:

O Secretária Adjunta de Gestão de Pessoas no uso de suas atribuições que lhes são conferidas por lei,

Resolve: CONCEDER  
Evento: ESTABILIDADE

Processo N.: 1000003655867

Nome: (286368/1) ADINORHA KARLINE NITSCHÉ DALLANORA  
Cargo: (3476) APOIO ADM. EDUCACIONAL-ELEMENTAR  
Un. Adm: (158810) E.E. ANTONIO GARCIA  
A Partir de: 25/04/2021

Processo N.: 1000003637481

Nome: (249916/15) ADRIS BRITO DE OLIVEIRA  
Cargo: (3441) PROFESSOR EDUC. BASICA  
Un. Adm: (012580) E.E. OSVALDITA ELIZA TEIXEIRA COUTO  
A Partir de: 25/04/2021

Processo N.: 1000003641550

Nome: (287644/1) ALINE DE OLIVEIRA LEME  
Cargo: (3441) PROFESSOR EDUC. BASICA  
Un. Adm: (157252) E.E. LEDY ANITA BRESANCIN  
A Partir de: 09/05/2021

Processo N.: 1000003656267

Nome: (287317/1) ANA CAROLINA GASPARD DA SILVA  
Cargo: (3468) TECNICO ADMINISTRATIVO EDUCACIONAL  
Un. Adm: (014320) E.E. MARIA DE LOURDES R. FRAGELLI  
A Partir de: 25/04/2021

Processo N.: 1000003655887

Nome: (259319/8) ANA MARIA REIS SOUSA  
Cargo: (4731) TEC ADM EDUC PROFISSIONALIZADO-30  
Un. Adm: (211044) COORDENADORIA DE ALIMENTAÇÃO ESCOLAR  
A Partir de: 25/04/2021

Processo N.: 1000003651450

Nome: (286126/1) ANA PAULA MARCOLIN MOREIRA BARBIERI  
Cargo: (3441) PROFESSOR EDUC. BASICA  
Un. Adm: (013072) E.E. SAO JOSE  
A Partir de: 09/05/2021

Processo N.: 1000003635472

Nome: (287014/1) ANA PAULA SANTANA  
Cargo: (4740) APOIO ADM EDUC PROFISSIONALIZADO-30  
Un. Adm: (014958) E.E. ANTONIO JOSE DE LIMA  
A Partir de: 26/04/2021

Processo N.: 1000003635385

Nome: (287398/1) ANDERSON DA CUNHA SERAFIM  
Cargo: (3468) TECNICO ADMINISTRATIVO EDUCACIONAL  
Un. Adm: (011070) E.E. DOMINGOS APARECIDO DOS SANTOS  
A Partir de: 25/04/2021

Processo N.: 1000003638332

Nome: (286346/1) ANDRE BERNARDES PEREIRA  
Cargo: (3441) PROFESSOR EDUC. BASICA  
Un. Adm: (015067) E.E. JUSCELINO K. OLIVEIRA  
A Partir de: 07/05/2021

Processo N.: 1000003636765

Nome: (286829/1) ANDRE RIUL  
Cargo: (3441) PROFESSOR EDUC. BASICA  
Un. Adm: (011002) E.E. PINDORAMA  
A Partir de: 02/05/2021

Processo N.: 1000003633878

Nome: (286605/1) ANDREANA APARECIDA DALLA COSTA  
Cargo: (3441) PROFESSOR EDUC. BASICA  
Un. Adm: (013056) E.E. MARIO SPINELLI  
A Partir de: 25/04/2021

Processo N.: 1000003637488

Nome: (287106/1) ANDREIA DA SILVA LIMA  
Cargo: (3476) APOIO ADM. EDUCACIONAL-ELEMENTAR  
Un. Adm: (012580) E.E. OSVALDITA ELIZA TEIXEIRA COUTO  
A Partir de: 25/04/2021

Processo N.: 1000003654114

Nome: (107070/12) ANDRESSA FERNANDA SANTOS OLIVEIRA  
Cargo: (3441) PROFESSOR EDUC. BASICA  
Un. Adm: (015954) E.E. WILSON DE ALMEIDA  
A Partir de: 25/04/2021

Processo N.: 1000003654085

Nome: (286706/1) ANDRESSA RODRIGUES LIMA  
Cargo: (3476) APOIO ADM. EDUCACIONAL-ELEMENTAR  
Un. Adm: (212482) E.E. DES. INT. DA ED. BAS. "CREUSLI DE SOUZ RAMOS"

A Partir de: 24/05/2021

Processo N.: 1000003643264

Nome: (273991/2) APARECIDA AKIKO HAMAMURA GRUDKA  
Cargo: (3476) APOIO ADM. EDUCACIONAL-ELEMENTAR  
Un. Adm: (016381) E.E. ANTONIO OMETTO  
A Partir de: 26/04/2021

Processo N.: 1000003636890

Nome: (272888/11) BELARMINO FERREIRA DOS SANTOS NETO  
Cargo: (3441) PROFESSOR EDUC. BASICA  
Un. Adm: (013781) E.E. OSVALDO CANDIDO PEREIRA  
A Partir de: 02/05/2021

Processo N.: 1000003645715

Nome: (262108/4) BETSEMENS BARBOSA DE SOUZA MARCELINO  
Cargo: (3441) PROFESSOR EDUC. BASICA  
Un. Adm: (064149) E.E. PAULO FREIRE  
A Partir de: 17/05/2021

Processo N.: 1000003656764

Nome: (203595/23) CAROLINA RAFAELA VIEIRA DOS SANTOS  
Cargo: (3441) PROFESSOR EDUC. BASICA  
Un. Adm: (016454) E.E. LUCIENE CARDOSO DE OLIVEIRA  
A Partir de: 15/05/2021

Processo N.: 101893/2021

Nome: (251145/5) CINTYA LEOCADIO DIAS CUNHA  
Cargo: (11802) PROFESSOR UNEMAT LC 534/2014  
Un. Adm: (058602) COORDENADORIA REGIONAL DE BARRA DO BUGRE  
A Partir de: 02/06/2020

Processo N.: 1000003646749

Nome: (140873/25) CLAUDINEIA MARINHO DAS FLORES  
Cargo: (3441) PROFESSOR EDUC. BASICA  
Un. Adm: (212490) E. E. DES. INT. DA ED. BAS. "PROF MILTON MAR  
CURVO"  
A Partir de: 07/05/2021

Processo N.: 1000003635863

Nome: (286640/1) CRISTIANO MENDES MAJEWSKI  
Cargo: (3441) PROFESSOR EDUC. BASICA  
Un. Adm: (010901) E.E. SAGRADO CORACAO DE JESUS  
A Partir de: 25/04/2021

Processo N.: 1000003653299

Nome: (266055/7) DAVID WILKERSON GARCIA CAMPOS  
Cargo: (3476) APOIO ADM. EDUCACIONAL-ELEMENTAR  
Un. Adm: (021083) E.E. DOM AQUINO CORREA  
A Partir de: 16/05/2021

Processo N.: 1000003637484

Nome: (287365/1) DEBORA FERNANDES FONTES  
Cargo: (3441) PROFESSOR EDUC. BASICA  
Un. Adm: (012580) E.E. OSVALDITA ELIZA TEIXEIRA COUTO  
A Partir de: 25/04/2021

Processo N.: 1000003638500

Nome: (287163/1) DENISE BRETANHA MOREIRA  
Cargo: (3441) PROFESSOR EDUC. BASICA  
Un. Adm: (014206) E.E. ALEXANDRE QUIRINO SOUZA  
A Partir de: 08/05/2021

Processo N.: 1000003655368

Nome: (287113/2) DEVALIR DA SILVA MIRANDA  
Cargo: (3441) PROFESSOR EDUC. BASICA  
Un. Adm: (014486) E.E. REGINA TENORIO OLIVEIRA  
A Partir de: 04/05/2021

Processo N.: 1000003638983

Nome: (236747/25) DIEGO CARLOS DA SILVA  
Cargo: (3441) PROFESSOR EDUC. BASICA  
Un. Adm: (069493) E.E. BOA ESPERANCA  
A Partir de: 09/05/2021

Processo N.: 1000003636306

Nome: (286182/1) EBER LUIZ RIBAS  
Cargo: (3441) PROFESSOR EDUC. BASICA  
Un. Adm: (061441) E.E. 19 DE DEZEMBRO  
A Partir de: 25/04/2021

Processo N.: 1000003642596

Nome: (269655/9) EDUARDO FRANCISCO SCHMIDT  
Cargo: (3476) APOIO ADM. EDUCACIONAL-ELEMENTAR  
Un. Adm: (041963) ASSESSORIA PEDAGOGICA - PORTO ALEGRE DO  
A Partir de: 02/05/2021

Processo N.: 1000003650209

Nome: (239530/3) ELAINE FERNANDES RIOS LIMA  
Cargo: (3441) PROFESSOR EDUC. BASICA  
Un. Adm: (124907) E.E. TEOTONIO CARLOS DA CUNHA NETO  
A Partir de: 12/05/2021

Processo N.: 1000003646619

Nome: (134866/20) ELBA MARA DOS SANTOS  
Cargo: (3441) PROFESSOR EDUC. BASICA  
Un. Adm: (212490) E. E. DES. INT. DA ED. BAS. "PROF MILTON MAR  
CURVO"  
A Partir de: 15/05/2021

Processo N.: 1000003635865

Nome: (285997/1) ELIANA SIMOES SAMPAIO  
Cargo: (3441) PROFESSOR EDUC. BASICA  
Un. Adm: (010901) E.E. SAGRADO CORACAO DE JESUS  
A Partir de: 29/04/2021



Processo N.: 1000003637485  
 Nome: (286000/1) ELIANDRA LIMA DE MELO SALES  
 Cargo: (3441) PROFESSOR EDUC. BASICA  
 Un. Adm: (012580) E.E. OSVALDITA ELIZA TEIXEIRA COUTO  
 A Partir de: 25/04/2021

Processo N.: 1000003653281  
 Nome: (236752/4) ELIRALDRIN AMORIN DE SOUSA  
 Cargo: (3441) PROFESSOR EDUC. BASICA  
 Un. Adm: (192228) E.E. 20 DE MARÇO  
 A Partir de: 25/04/2021

Processo N.: 1000003638367  
 Nome: (286613/1) EMILLY GRACIELI EMIDIO  
 Cargo: (3476) APOIO ADM. EDUCACIONAL-ELEMENTAR  
 Un. Adm: (013560) E.E. JOAO PAULO II  
 A Partir de: 02/05/2021

Processo N.: 1000003640378  
 Nome: (243189/4) ESLAINE CRISTINA DOS SANTOS CARDOSO LIMA  
 Cargo: (3441) PROFESSOR EDUC. BASICA  
 Un. Adm: (015350) E.E. SERRA AZUL  
 A Partir de: 05/05/2021

Processo N.: 1000003641326  
 Nome: (286973/1) ESTER DE ALMEIDA RIBEIRO VIEIRA  
 Cargo: (3476) APOIO ADM. EDUCACIONAL-ELEMENTAR  
 Un. Adm: (142166) E.E. DOM FRANCO DALLA VALLE  
 A Partir de: 10/05/2021

Processo N.: 1000003640780  
 Nome: (269383/6) EZEQUIEL LESSI DE OLIVEIRA  
 Cargo: (3441) PROFESSOR EDUC. BASICA  
 Un. Adm: (013170) E.E. Dep. JOAO EVARISTO CURVO  
 A Partir de: 09/05/2021

Processo N.: 1000003637154  
 Nome: (208598/9) FABIANA DE SOUZA RODRIGUES  
 Cargo: (3441) PROFESSOR EDUC. BASICA  
 Un. Adm: (197815) ESCOLA EST. LUIZA MIOTTO FERREIRA  
 A Partir de: 26/04/2021

Processo N.: 1000003653996  
 Nome: (141540/43) FABIANE ALVES DA SILVA  
 Cargo: (3441) PROFESSOR EDUC. BASICA  
 Un. Adm: (013633) E.E. PRESIDENTE DUTRA  
 A Partir de: 25/05/2021

Processo N.: 1000003655771  
 Nome: (248102/31) FERNANDO APARECIDO DA SILVA  
 Cargo: (3441) PROFESSOR EDUC. BASICA  
 Un. Adm: (212440) E.E. DE DESENVOLV. INTEG. DA EDUC. BAS. "JOSE DIAS"  
 A Partir de: 25/04/2021

Processo N.: 1000003638828  
 Nome: (286755/1) FERNANDO GONCALVES CABECEIRA  
 Cargo: (3441) PROFESSOR EDUC. BASICA  
 Un. Adm: (120936) E.E. ANDRE ANTONIO MAGGI  
 A Partir de: 08/05/2021

Processo N.: 1000003654161  
 Nome: (287360/1) FLAVIA ROBERTA VELASCO CAMPOS  
 Cargo: (3441) PROFESSOR EDUC. BASICA  
 Un. Adm: (009474) E.E. SOUZA BANDEIRA  
 A Partir de: 22/05/2021

Processo N.: 1000003655891  
 Nome: (286582/1) FLORISVALDO JOAO NUNES MURTINHO  
 Cargo: (3476) APOIO ADM. EDUCACIONAL-ELEMENTAR  
 Un. Adm: (069264) E.E. HERMES JOSE DA SILVA  
 A Partir de: 16/05/2021

Processo N.: 1000003655895  
 Nome: (239412/25) FRANCIELI DE SOUZA RODRIGUES  
 Cargo: (3441) PROFESSOR EDUC. BASICA  
 Un. Adm: (016420) E.E. GARCIA GARRIDO FERMINO  
 A Partir de: 25/04/2021

Processo N.: 1000003637157  
 Nome: (102011/21) GILSON DAMACENO SANTOS  
 Cargo: (3441) PROFESSOR EDUC. BASICA  
 Un. Adm: (197815) ESCOLA EST. LUIZA MIOTTO FERREIRA  
 A Partir de: 26/04/2021

Processo N.: 1000003635821  
 Nome: (260337/3) GISELE CARVALHO LOMEU  
 Cargo: (3468) TECNICO ADMINISTRATIVO EDUCACIONAL  
 Un. Adm: (016390) E.E. CECILIA MEIRELLES  
 A Partir de: 26/04/2021

Processo N.: 1000003655394  
 Nome: (105761/14) GLAUCIO MARCIO FELIX DA CUNHA  
 Cargo: (3441) PROFESSOR EDUC. BASICA  
 Un. Adm: (060216) E.E. MISSIONARIO GUNNAR VINGREN  
 A Partir de: 17/05/2021

Processo N.: 1000003655892  
 Nome: (129028/28) GLEICE ANE ALVES DE SOUZA  
 Cargo: (3441) PROFESSOR EDUC. BASICA  
 Un. Adm: (155128) E.E. ÁGUA SANTA  
 A Partir de: 25/04/2021

Processo N.: 1000003652198  
 Nome: (287619/1) HEITOR PETINARI FERRARI  
 Cargo: (3441) PROFESSOR EDUC. BASICA

Un. Adm: (012939) E.E. MARIA AUXILIADORA  
 A Partir de: 11/05/2021

Processo N.: 1000003653997  
 Nome: (137548/50) HERCULES OLIVEIRA FARIAS NASCIMENTO  
 Cargo: (3441) PROFESSOR EDUC. BASICA  
 Un. Adm: (069205) E.E. PROF. GERSON CARLOS DA SILVA  
 A Partir de: 25/05/2021

Processo N.: 102051/2021  
 Nome: (118802/7) HILTON MARCELO DE LIMA SOUZA  
 Cargo: (11802) PROFESSOR UNEMAT LC 534/2014  
 Un. Adm: (058610) COORD. REGIONAL DE TANGARA DA SERRA  
 A Partir de: 09/09/2019

Processo N.: 1000003641524  
 Nome: (287189/1) IRACELMA BATISTELA FERREIRA  
 Cargo: (3441) PROFESSOR EDUC. BASICA  
 Un. Adm: (044253) E.E. QUERENCIA  
 A Partir de: 07/05/2021

Processo N.: 1000003656578  
 Nome: (283135/1) ISILDA APARECIDA DE OLIVEIRA SANCHES  
 Cargo: (3468) TECNICO ADMINISTRATIVO EDUCACIONAL  
 Un. Adm: (010871) E.E. ADOLFO AUGUSTO DE MORAES  
 A Partir de: 16/03/2021

Processo N.: 1000003637152  
 Nome: (272293/3) JANAINA BORGES DOS SANTOS  
 Cargo: (3476) APOIO ADM. EDUCACIONAL-ELEMENTAR  
 Un. Adm: (197815) ESCOLA EST. LUIZA MIOTTO FERREIRA  
 A Partir de: 26/04/2021

Processo N.: 1000003635277  
 Nome: (265240/17) JEFFERSON ROMAO TEIXEIRA DA SILVA  
 Cargo: (3441) PROFESSOR EDUC. BASICA  
 Un. Adm: (009539) E.E. GUSTAVO DUTRA  
 A Partir de: 25/04/2021

Processo N.: 1000003654118  
 Nome: (286116/1) JESSICA FERNANDA ROMODA SARDINHA  
 Cargo: (3441) PROFESSOR EDUC. BASICA  
 Un. Adm: (015601) E.E. CECILIA MEIRELES  
 A Partir de: 25/04/2021

Processo N.: 1000003635235  
 Nome: (286175/1) JHONATAN ALMEIDA AQUINO  
 Cargo: (3468) TECNICO ADMINISTRATIVO EDUCACIONAL  
 Un. Adm: (013072) E.E. SAO JOSE  
 A Partir de: 25/04/2021

Processo N.:  
 Nome: (288944/1) JOAO BATISTA ARAUJO BARBOSA JUNIOR  
 Cargo: (4843) ANALISTA DA PGE - LEI 10004/2013  
 Un. Adm: (201154) NUC DE SISTEMAS  
 A Partir de: 28/05/2021

Processo N.: 1000003633964  
 Nome: (227078/2) JONH ERICK AUGUSTO DA SILVA  
 Cargo: (3441) PROFESSOR EDUC. BASICA  
 Un. Adm: (013781) E.E. OSVALDO CANDIDO PEREIRA  
 A Partir de: 25/04/2021

Processo N.: 1000003652439  
 Nome: (287170/1) JORGE ALADIR DA CRUZ MALHEIROS  
 Cargo: (3441) PROFESSOR EDUC. BASICA  
 Un. Adm: (011282) E.E. HERONILDES ARAUJO  
 A Partir de: 25/04/2021

Processo N.: 1000003647031  
 Nome: (287176/1) JOSIANE ROSA TERRADAS  
 Cargo: (3441) PROFESSOR EDUC. BASICA  
 Un. Adm: (016314) E.E. 13 DE MAIO  
 A Partir de: 18/05/2021

Processo N.: 1000003655961  
 Nome: (287223/1) JUBER FERNANDES  
 Cargo: (3476) APOIO ADM. EDUCACIONAL-ELEMENTAR  
 Un. Adm: (158810) E.E. ANTONIO GARCIA  
 A Partir de: 25/04/2021

Processo N.: 1000003651732  
 Nome: (287244/1) JULIANO WILL  
 Cargo: (3476) APOIO ADM. EDUCACIONAL-ELEMENTAR  
 Un. Adm: (065587) E.E. IVALDINO FRANCO  
 A Partir de: 11/05/2021

Processo N.: 1000003655962  
 Nome: (286486/1) JULIESE CARLOS DOS SANTOS  
 Cargo: (3441) PROFESSOR EDUC. BASICA  
 Un. Adm: (184152) E. E. JUAREZ RODRIGUES DOS ANJOS  
 A Partir de: 27/04/2021

Processo N.: 1000003650036  
 Nome: (236797/8) JULYENE ESPINDOLA VIEIRA  
 Cargo: (3441) PROFESSOR EDUC. BASICA  
 Un. Adm: (038563) E.E. JARDIM DAS FLORES  
 A Partir de: 14/05/2021

Processo N.: 1000003636307  
 Nome: (265720/31) JUSSANA VALERIA DE SOUZA  
 Cargo: (3441) PROFESSOR EDUC. BASICA  
 Un. Adm: (146099) COORD. DE ENS. FUND. E EDUC. INFANTIL  
 A Partir de: 25/04/2021

Processo N.: 1000003655903

Nome: (254618/28) KARINE MARREIRO SOARES  
Cargo: (3441) PROFESSOR EDUC. BASICA  
Un. Adm: (011851) E.E. VILA PROGRESSO  
A Partir de: 25/04/2021

Processo N.: 1000003645448  
Nome: (241676/13) KARLA GRACIELI CAVALCANTE MORAES  
Cargo: (3441) PROFESSOR EDUC. BASICA  
Un. Adm: (013560) E.E. JOAO PAULO II  
A Partir de: 14/05/2021

Processo N.: 1000003637321  
Nome: (265686/17) KEILA DELSIELE DE SOUZA SANTOS  
Cargo: (3441) PROFESSOR EDUC. BASICA  
Un. Adm: (016241) E.E. Pe. JOSE DE ANCHIETA  
A Partir de: 02/05/2021

Processo N.: 1000003640387  
Nome: (134215/24) KELLY CHRISTINA JOSE DE ASSIS  
Cargo: (3441) PROFESSOR EDUC. BASICA  
Un. Adm: (015350) E.E. SERRA AZUL  
A Partir de: 10/05/2021

Processo N.: 1000003654115  
Nome: (59952/47) KELLY CRISTINA DA SILVA  
Cargo: (3441) PROFESSOR EDUC. BASICA  
Un. Adm: (173576) E.E. GOV. DANTE MARTINS DE OLIVEIRA  
A Partir de: 25/04/2021

Processo N.: 1000003637356  
Nome: (131078/19) KENIA MARIA CORREA DA SILVA  
Cargo: (3441) PROFESSOR EDUC. BASICA  
Un. Adm: (012556) E.E. SANTA CLAUDINA  
A Partir de: 25/04/2021

Processo N.: 1000003655366  
Nome: (202066/4) LAURA CRISTINA DOS PASSOS BEZERRA BRAGA  
Cargo: (3441) PROFESSOR EDUC. BASICA  
Un. Adm: (011142) E.E. EMANUEL PINHEIRO  
A Partir de: 21/05/2021

Processo N.: 1000003654213  
Nome: (287210/1) LEILA NABUCO BRANCO MAGALHAES  
Cargo: (3468) TECNICO ADMINISTRATIVO EDUCACIONAL  
Un. Adm: (009520) E.E. ANDRE AVELINO RIBEIRO  
A Partir de: 25/04/2021

Processo N.: 1000003656341  
Nome: (215932/10) LENARIA LOUBER ZANELATO  
Cargo: (3441) PROFESSOR EDUC. BASICA  
Un. Adm: (014621) E.E. MARECHAL RONDON  
A Partir de: 25/04/2021

Processo N.: 1000003635513  
Nome: (286813/1) LEONARDO ALISSON POMPERMAYER VERDERIO  
Cargo: (3441) PROFESSOR EDUC. BASICA  
Un. Adm: (010839) E.E. ANTONIO G. BALBINO  
A Partir de: 25/04/2021

Processo N.: 1000003654078  
Nome: (274342/4) LIANA KRAECKER  
Cargo: (3441) PROFESSOR EDUC. BASICA  
Un. Adm: (192210) E.E. ARLETE MARIA CAPPELLARI  
A Partir de: 14/05/2021

Processo N.: 1000003653368  
Nome: (285407/5) LIGIA OLIVEIRA GARCIA FABRIS  
Cargo: (3441) PROFESSOR EDUC. BASICA  
Un. Adm: (124109) E.E. BROMILDO LAWISCH  
A Partir de: 15/05/2021

Processo N.: 1000003637206  
Nome: (287089/1) LILIANE PEREIRA DE SOUSA  
Cargo: (3441) PROFESSOR EDUC. BASICA  
Un. Adm: (016187) E.E. 12 DE OUTUBRO  
A Partir de: 02/05/2021

Processo N.: 1000003650475  
Nome: (287405/1) LIZANDRA KARINE MOTA  
Cargo: (3441) PROFESSOR EDUC. BASICA  
Un. Adm: (014958) E.E. ANTONIO JOSE DE LIMA  
A Partir de: 25/04/2021

Processo N.: 1000003655960  
Nome: (263908/33) LOURDES GOMES  
Cargo: (3441) PROFESSOR EDUC. BASICA  
Un. Adm: (021652) E.E. PROF. ARLINDO DE SILVA BRUNO  
A Partir de: 26/04/2021

Processo N.: 1000003654113  
Nome: (287242/1) LUANA DOS SANTOS NOGUEIRA GARCIA  
Cargo: (3441) PROFESSOR EDUC. BASICA  
Un. Adm: (016187) E.E. 12 DE OUTUBRO  
A Partir de: 18/05/2021

Processo N.: 1000003654214  
Nome: (244067/6) LUCIANO DA SILVA PEREIRA  
Cargo: (3441) PROFESSOR EDUC. BASICA  
Un. Adm: (213268) NUC. DE DESENVOLVIMENTO PROFISSIONAL  
A Partir de: 25/04/2021

Processo N.: 1000003656595  
Nome: (220786/5) LUCIENE FERREIRA DE MORAES  
Cargo: (3441) PROFESSOR EDUC. BASICA  
Un. Adm: (012068) E.E. PROF. DEMETRIO DE SOUZA  
A Partir de: 16/05/2021

Processo N.: 1000003655957  
Nome: (82663/9) LUCIMARA FERNANDES DE SOUZA  
Cargo: (3441) PROFESSOR EDUC. BASICA  
Un. Adm: (012866) E.E. INOCENCIA RACHID JAUDY  
A Partir de: 25/04/2021

Processo N.: 83144/2021  
Nome: (214470/7) LUIZ EMIDIO DANTAS JUNIOR  
Cargo: (11802) PROFESSOR UNEMAT LC 534/2014  
Un. Adm: (054801) COORD. REGIONAL DE PONTES E LACERDA  
A Partir de: 20/12/2019

Processo N.: 1000003637508  
Nome: (53224/14) MARCELO GOMES DO NASCIMENTO  
Cargo: (3441) PROFESSOR EDUC. BASICA  
Un. Adm: (014613) E.E. 07 DE SETEMBRO  
A Partir de: 26/04/2021

Processo N.: 1000003646853  
Nome: (287120/1) MARCIA ALVES DOS SANTOS  
Cargo: (3476) APOIO ADM. EDUCACIONAL-ELEMENTAR  
Un. Adm: (009911) E.E. Pe. JOAO PANAROTTO  
A Partir de: 11/05/2021

Processo N.: 1000003641493  
Nome: (131052/2) MARCILEIA PEREIRA DO CARMO  
Cargo: (3441) PROFESSOR EDUC. BASICA  
Un. Adm: (084336) E.E. PROF. JOAO FLORENTINO SILVA NETO  
A Partir de: 02/05/2021

Processo N.: 1000003633800  
Nome: (263814/4) MARCOS MAURICIO SILVA DOS SANTOS OLIVEIRA  
Cargo: (3468) TECNICO ADMINISTRATIVO EDUCACIONAL  
Un. Adm: (013609) E.E. PROF. JURACY MACEDO  
A Partir de: 25/04/2021

Processo N.: 1000003647229  
Nome: (286962/1) MARCOS MOREIRA SALES  
Cargo: (3476) APOIO ADM. EDUCACIONAL-ELEMENTAR  
Un. Adm: (015180) E.E. Cel. ONDINO R. LIMA  
A Partir de: 25/04/2021

Processo N.: 1000003653422  
Nome: (286349/1) MARIA ADRIANA FERNANDES DE OLIVEIRA GARCETE  
Cargo: (3441) PROFESSOR EDUC. BASICA  
Un. Adm: (192040) ESC. ESTAD. ALINE MARIA TEIXEIRA  
A Partir de: 25/04/2021

Processo N.: 1000003656183  
Nome: (138860/21) MARIA APARECIDA GONCALVES  
Cargo: (3441) PROFESSOR EDUC. BASICA  
Un. Adm: (014303) E.E. PEDRO FERREIRA  
A Partir de: 25/04/2021

Processo N.: 1000003654117  
Nome: (139825/18) MARIA APARECIDA RODRIGUES DOS SANTOS  
Cargo: (3441) PROFESSOR EDUC. BASICA  
Un. Adm: (015601) E.E. CECILIA MEIRELES  
A Partir de: 25/04/2021

Processo N.: 1000003639916  
Nome: (62300/3) MARIA MADALENA CAIXETA TAVARES DA SILVA  
Cargo: (3441) PROFESSOR EDUC. BASICA  
Un. Adm: (014885) E.E. SAO FRANCISCO  
A Partir de: 10/05/2021

Processo N.: 1000003636724  
Nome: (260891/9) MARIA SULENI DARQUES DA SILVA  
Cargo: (3441) PROFESSOR EDUC. BASICA  
Un. Adm: (013692) E.E. ARGEMIRO RODRIGUES PIMENTEL  
A Partir de: 25/04/2021

Processo N.: 1000003656180  
Nome: (132872/72) MARILZA LUIZA ALEXANDRE QUINTAO  
Cargo: (3441) PROFESSOR EDUC. BASICA  
Un. Adm: (015938) E.E. PEDRO ALBERTO TAYANO  
A Partir de: 23/05/2021

Processo N.: 1000003650419  
Nome: (286693/1) MARILZA RAMALHO HERNANDES  
Cargo: (3441) PROFESSOR EDUC. BASICA  
Un. Adm: (183652) E. E. PROFª MARIA SEBASTIANA DE SOUZA  
A Partir de: 25/04/2021

Processo N.: 1000003655598  
Nome: (134514/14) MARIO JORGE DE ARAUJO LIMA SEGUNDO  
Cargo: (3476) APOIO ADM. EDUCACIONAL-ELEMENTAR  
Un. Adm: (012548) E.E. LEONIDAS DE MATOS  
A Partir de: 23/08/2020

Processo N.: 1000003637316  
Nome: (286865/1) MARISTEIA CRISTIANE SANTI KRIESER  
Cargo: (3468) TECNICO ADMINISTRATIVO EDUCACIONAL  
Un. Adm: (049646) E.E. PAULO FREIRE  
A Partir de: 25/04/2021

Processo N.: 1000003654086  
Nome: (125792/15) MARLENE ADELAIDE SOARES  
Cargo: (3441) PROFESSOR EDUC. BASICA  
Un. Adm: (097012) E. E. JOSE APARECIDO RIBEIRO  
A Partir de: 25/05/2021

Processo N.: 1000003654258  
Nome: (286797/1) MATEUS PESOVENTO ANTUNES ANGELO  
Cargo: (3468) TECNICO ADMINISTRATIVO EDUCACIONAL  
Un. Adm: (009911) E.E. Pe. JOAO PANAROTTO

A Partir de: 25/05/2021

Processo N.: 1000003633844

Nome: (216602/13) MAYSE FERNANDA DOS SANTOS CAMPOS  
Cargo: (3441) PROFESSOR EDUC. BASICA  
Un. Adm: (012440) E.E. Ver. AMARILIO GOMES DA SILVA  
A Partir de: 25/04/2021

Processo N.: 1000003642024

Nome: (286549/1) MEIRE PEREIRA DA SILVA  
Cargo: (3476) APOIO ADM. EDUCACIONAL-ELEMENTAR  
Un. Adm: (014761) E.E. EWALDO MEYER RODERJAN  
A Partir de: 13/05/2021

Processo N.: 1000003654205

Nome: (263753/6) MONIQUE AMORIM FARIAS  
Cargo: (3441) PROFESSOR EDUC. BASICA  
Un. Adm: (009652) E.E. PROF. BENEDITO DE CARVALHO  
A Partir de: 25/04/2021

Processo N.: 1000003635286

Nome: (287289/1) PRISCILA DE MACEDO PEREIRA E SOUZA  
Cargo: (3441) PROFESSOR EDUC. BASICA  
Un. Adm: (011118) E.E. RAMIRO BERNARDO DA SILVA  
A Partir de: 25/04/2021

Processo N.: 1000003654203

Nome: (285870/1) PRISCILA LIMA DOS SANTOS  
Cargo: (3476) APOIO ADM. EDUCACIONAL-ELEMENTAR  
Un. Adm: (009652) E.E. PROF. BENEDITO DE CARVALHO  
A Partir de: 25/04/2021

Processo N.: 1000003637475

Nome: (286356/1) RAIZA RAQUEL ROSSI  
Cargo: (3468) TECNICO ADMINISTRATIVO EDUCACIONAL  
Un. Adm: (038520) E.E. ANTONIO CARLOS DE BRITO  
A Partir de: 25/04/2021

Processo N.: 1000003654200

Nome: (71393/2) REGINA MAURA DE OLIVEIRA  
Cargo: (3476) APOIO ADM. EDUCACIONAL-ELEMENTAR  
Un. Adm: (009652) E.E. PROF. BENEDITO DE CARVALHO  
A Partir de: 25/04/2021

Processo N.: 1000003635866

Nome: (287349/1) RENATA MARTINS GORNATTES  
Cargo: (3441) PROFESSOR EDUC. BASICA  
Un. Adm: (010901) E.E. SAGRADO CORACAO DE JESUS  
A Partir de: 25/04/2021

Processo N.: 1000003644298

Nome: (265371/6) RENATA WEIMA PEIXOTO COSTA  
Cargo: (3441) PROFESSOR EDUC. BASICA  
Un. Adm: (016152) E.E. ALICE BARBOSA PACHECO  
A Partir de: 16/05/2021

Processo N.: 1000003637884

Nome: (287262/1) RICARDO FERREIRA BUCH  
Cargo: (3468) TECNICO ADMINISTRATIVO EDUCACIONAL  
Un. Adm: (012882) E.E. Dr. FABIO SILVERIO FARIAS  
A Partir de: 07/05/2021

Processo N.: 1000003644126

Nome: (286550/1) RICARDO PURCENA DE CASTRO  
Cargo: (3441) PROFESSOR EDUC. BASICA  
Un. Adm: (038652) E.E. 29 DE JULHO  
A Partir de: 15/05/2021

Processo N.: 1000003643269

Nome: (287185/1) ROBERTA PETINI DE CASTILHO  
Cargo: (3476) APOIO ADM. EDUCACIONAL-ELEMENTAR  
Un. Adm: (016381) E.E. ANTONIO OMETTO  
A Partir de: 26/04/2021

Processo N.: 1000003650250

Nome: (287851/1) ROBERTO DOMINGUES DE FARIA  
Cargo: (3476) APOIO ADM. EDUCACIONAL-ELEMENTAR  
Un. Adm: (016543) E.E. CANDIDO PORTINARI  
A Partir de: 14/05/2021

Processo N.: 1000003653999

Nome: (288198/1) RONALDO PEREIRA DA COSTA  
Cargo: (3441) PROFESSOR EDUC. BASICA  
Un. Adm: (148113) E.E. CREMILDA DE OLIVEIRA VIANA  
A Partir de: 25/05/2021

Processo N.: 1000003637502

Nome: (286358/1) ROSA MARIA OLIVEIRA DOS SANTOS  
Cargo: (3476) APOIO ADM. EDUCACIONAL-ELEMENTAR  
Un. Adm: (013536) E.E. NOVA CANAA  
A Partir de: 25/04/2021

Processo N.: 1000003635949

Nome: (286102/1) ROSANA OLIVEIRA SILVA  
Cargo: (3441) PROFESSOR EDUC. BASICA  
Un. Adm: (038660) E.E. TAPIRAPE  
A Partir de: 27/04/2021

Processo N.: 1000003637471

Nome: (238294/9) ROSANA PEREIRA MELLO SILVA  
Cargo: (4740) APOIO ADM EDUC PROFISSIONALIZADO-30  
Un. Adm: (038520) E.E. ANTONIO CARLOS DE BRITO  
A Partir de: 25/04/2021

Processo N.: 1000003652426

Nome: (287127/1) ROSILDA CARVALHO LOPES

Cargo: (3476) APOIO ADM. EDUCACIONAL-ELEMENTAR  
Un. Adm: (010901) E.E. SAGRADO CORACAO DE JESUS  
A Partir de: 25/04/2021

Processo N.: 1000003654111

Nome: (229112/7) ROSINARA DE LURDES FERREIRA SCOPEL  
Cargo: (3441) PROFESSOR EDUC. BASICA  
Un. Adm: (120936) E.E. ANDRE ANTONIO MAGGI  
A Partir de: 26/05/2021

Processo N.: 1000003646650

Nome: (287274/1) SAMUEL ROSA GARCIA  
Cargo: (3476) APOIO ADM. EDUCACIONAL-ELEMENTAR  
Un. Adm: (212490) E. E DES. INT. DA ED. BAS. "PROF MILTON MAR  
CURVO"  
A Partir de: 03/05/2021

Processo N.: 1000003655893

Nome: (288411/1) SAVIO LONKOSKI  
Cargo: (3476) APOIO ADM. EDUCACIONAL-ELEMENTAR  
Un. Adm: (013552) E.E. PEDRO BIANCHINI  
A Partir de: 23/05/2021

Processo N.: 1000003643270

Nome: (200478/18) SEBASTIANA MARIA DA SILVA  
Cargo: (3441) PROFESSOR EDUC. BASICA  
Un. Adm: (012475) E.E. FELICIANO GALDINO  
A Partir de: 02/05/2021

Processo N.: 1000003635381

Nome: (111522/18) SERGIO COSTALUNGA FEITOSA  
Cargo: (3441) PROFESSOR EDUC. BASICA  
Un. Adm: (011100) E.E. SEBASTIANA R. DE SOUZA  
A Partir de: 25/04/2021

Processo N.: 1000003647327

Nome: (55158/6) SHEILA DIAS DA SILVA LAVERDE  
Cargo: (3441) PROFESSOR EDUC. BASICA  
Un. Adm: (011940) E.E. JOSE LEITE DE MORAES  
A Partir de: 21/05/2021

Processo N.: 1000003636040

Nome: (287382/1) SIDNEY FERMINO DA SILVA  
Cargo: (3441) PROFESSOR EDUC. BASICA  
Un. Adm: (010855) E.E. SILVESTRE GOMES JARDIM  
A Partir de: 25/04/2021

Processo N.: 1000003635632

Nome: (286211/1) SILVANA DA SILVA  
Cargo: (3441) PROFESSOR EDUC. BASICA  
Un. Adm: (154180) E.E. Sen. JONAS PINHEIRO  
A Partir de: 26/04/2021

Processo N.: 1000003655620

Nome: (116938/48) SIMONE CRISTINA XAVIER SANTANA  
Cargo: (3441) PROFESSOR EDUC. BASICA  
Un. Adm: (013269) E.E. OLIMPIO JOAO PISSINATI GUERRA  
A Partir de: 19/05/2021

Processo N.: 1000003635447

Nome: (212091/4) SIMONE MENDES CANDIDO  
Cargo: (3476) APOIO ADM. EDUCACIONAL-ELEMENTAR  
Un. Adm: (015032) E. E. Min. JOAO ALBERTO  
A Partir de: 26/04/2021

Processo N.: 1000003655901

Nome: (106504/19) SIMONE RIBEIRO OBARA  
Cargo: (3441) PROFESSOR EDUC. BASICA  
Un. Adm: (013072) E.E. SAO JOSE  
A Partir de: 25/05/2021

Processo N.: 1000003651456

Nome: (96243/33) SOLANGE DOMINGAS DA SILVA  
Cargo: (3441) PROFESSOR EDUC. BASICA  
Un. Adm: (013072) E.E. SAO JOSE  
A Partir de: 10/05/2021

Processo N.: 1000003654172

Nome: (286402/1) STEFHANO LUIS CANDIDO  
Cargo: (3468) TECNICO ADMINISTRATIVO EDUCACIONAL  
Un. Adm: (010340) E.E. LICEU CUIABANO - MARIA DE ARRUDA MULLER  
A Partir de: 25/05/2021

Processo N.: 1000003650587

Nome: (251488/8) SUELEN DA SILVA MARTINS MARQUES  
Cargo: (3441) PROFESSOR EDUC. BASICA  
Un. Adm: (014516) E.E. JOAQUIM A. COSTA MARQUES  
A Partir de: 22/05/2021

Processo N.: 1000003635383

Nome: (89779/29) SUELENA DE SOUZA SILVA  
Cargo: (3441) PROFESSOR EDUC. BASICA  
Un. Adm: (011100) E.E. SEBASTIANA R. DE SOUZA  
A Partir de: 25/04/2021

Processo N.: 1000003656311

Nome: (244019/21) SUZANE APARECIDA TUNIN  
Cargo: (3441) PROFESSOR EDUC. BASICA  
Un. Adm: (021636) E.E. CECILIA CASTRO BARBOSA  
A Partir de: 25/05/2021

Processo N.: 1000003647227

Nome: (287412/1) TALITA RIBEIRO DE SOUZA CARVALHO  
Cargo: (3476) APOIO ADM. EDUCACIONAL-ELEMENTAR  
Un. Adm: (015180) E.E. Cel. ONDINO R. LIMA  
A Partir de: 25/04/2021



Processo N.: 1000003654075

Nome: (225049/8) TATIANE BISSOLOTTI KESTRING  
Cargo: (3441) PROFESSOR EDUC. BASICA  
Un. Adm.: (038512) E.E. ANGELO NADIN  
A Partir de: 25/05/2021

Processo N.: 1000003635661

Nome: (286861/1) TATIANE DE OLIVEIRA LIMA  
Cargo: (3476) APOIO ADM. EDUCACIONAL-ELEMENTAR  
Un. Adm.: (010863) E.E. LUCAS PACHECO DE CAMARGO  
A Partir de: 25/04/2021

Processo N.: 1000003635881

Nome: (287172/1) THAISSA MOURA DA SILVA FIGUEIREDO  
Cargo: (3441) PROFESSOR EDUC. BASICA  
Un. Adm.: (009539) E.E. GUSTAVO DUTRA  
A Partir de: 25/04/2021

Processo N.: 1000003633958

Nome: (202839/29) THAIZ FRANCIANE FERREIRA DA SILVA  
Cargo: (3441) PROFESSOR EDUC. BASICA  
Un. Adm.: (013056) E.E. MARIO SPINELLI  
A Partir de: 25/04/2021

Processo N.: 1000003656278

Nome: (287359/1) THIAGO HENRIQUE MOREIRA DA FE  
Cargo: (3441) PROFESSOR EDUC. BASICA  
Un. Adm.: (140805) E.E. BONIFACIO SACHETTI  
A Partir de: 22/05/2021

Processo N.: 1000003637486

Nome: (287309/1) TIAGO VIEIRA DE OLIVEIRA  
Cargo: (3441) PROFESSOR EDUC. BASICA  
Un. Adm.: (012580) E.E. OSVALDITA ELIZA TEIXEIRA COUTO  
A Partir de: 25/04/2021

Processo N.: 1000003654246

Nome: (287130/1) ULISSES DINIZ RIBEIRO  
Cargo: (3476) APOIO ADM. EDUCACIONAL-ELEMENTAR  
Un. Adm.: (197297) E. E. MIL. TIRAD. ` SOL. PM ADRIANA M.RAMOS  
A Partir de: 17/05/2021

Processo N.: 1000003637499

Nome: (287258/1) VALMIR BRUNO BRUSTOLIN  
Cargo: (3476) APOIO ADM. EDUCACIONAL-ELEMENTAR  
Un. Adm.: (118559) E.E. NIVALDO FRACAROLLI  
A Partir de: 27/04/2021

Processo N.: 1000003636972

Nome: (287012/1) VANDERLEI PAULO MEDEIROS  
Cargo: (3441) PROFESSOR EDUC. BASICA  
Un. Adm.: (192040) ESC. ESTAD. ALINE MARIA TEIXEIRA  
A Partir de: 04/05/2021

Processo N.: 1000003654000

Nome: (240573/13) VANILDA DOS REIS  
Cargo: (3441) PROFESSOR EDUC. BASICA  
Un. Adm.: (014630) E.E. Pe. EZEQUIEL RAMIN  
A Partir de: 25/04/2021

Processo N.: 1000003635919

Nome: (287232/1) VERONICA GOMES DE OLIVEIRA  
Cargo: (3476) APOIO ADM. EDUCACIONAL-ELEMENTAR  
Un. Adm.: (011037) E.E. PROFª. RENILDA SILVA MORAES  
A Partir de: 25/04/2021

Processo N.: 1000003649699

Nome: (287218/1) WALTER BUBIAK JUNIOR  
Cargo: (3441) PROFESSOR EDUC. BASICA  
Un. Adm.: (014958) E.E. ANTONIO JOSE DE LIMA  
A Partir de: 25/04/2021

Processo N.: 1000003637489

Nome: (277623/3) WANDERLUCI DE SOUZA AMORIM  
Cargo: (3441) PROFESSOR EDUC. BASICA  
Un. Adm.: (012580) E.E. OSVALDITA ELIZA TEIXEIRA COUTO  
A Partir de: 25/04/2021

Processo N.: 1000003637596

Nome: (287084/1) WANDERSON DE SOUZA DA CRUZ  
Cargo: (3476) APOIO ADM. EDUCACIONAL-ELEMENTAR  
Un. Adm.: (011134) E.E. LA SALLE  
A Partir de: 04/05/2021

Processo N.: 1000003651734

Nome: (203235/6) WELITIA DE SOUZA BEZERRA WILL  
Cargo: (3476) APOIO ADM. EDUCACIONAL-ELEMENTAR  
Un. Adm.: (065587) E.E. IVALDINO FRANCO  
A Partir de: 11/05/2021

Processo N.: 1000003635604

Nome: (287332/1) WILSON LEVY DIAS DA SILVA  
Cargo: (3441) PROFESSOR EDUC. BASICA  
Un. Adm.: (012726) E.E. DOM FRANCISCO DE AQUINO CORREA  
A Partir de: 25/04/2021

Processo N.: 1000003633682

Nome: (286792/1) ZELIA BARBOSA DE CARVALHO  
Cargo: (3476) APOIO ADM. EDUCACIONAL-ELEMENTAR  
Un. Adm.: (013048) E.E. Dep. DORMEVIL FARIA  
A Partir de: 25/04/2021

PUBLICADA, REGISTRADA, CUMPR-SE.  
Cuiabá-MT, 07 de Junho de 2021.  
Lidiane Patricia Ferreira e Silva Leite  
Secretária Adjunta de Gestão de Pessoas

PORTARIA/SEPLAG/00143/2021

DE:

08/06/2021

O Secretária Adjunta de Gestão de Pessoas no uso de suas atribuições que lhes são conferidas por lei,

Resolve: RETIFICAR

Evento: ESTABILIDADE

Processo N.: 283433/2020

Nome: (131105/1) GISELENE AUXILIADORA DE OLIVEIRA E SILVA  
Cargo: (10278) AGENTE PRISIONAL DO SIST.PRISIONAL  
Un. Adm.: (129860) SUBDIRETORIA PENITENCIARIA PASCOAL RAMOS  
A Partir de: 12/06/2009

Processo N.: 177027/2020

Nome: (239435/3) LEIA AUGUSTA DE CASTRO  
Cargo: (5365) TECNICO ADMINISTRATIVO L 10052  
Un. Adm.: (181706) COORD. FINANCEIRA  
A Partir de: 03/06/2017

Processo N.: 211926/2019

Nome: (203715/1) ODILSON PEREIRA LEITE  
Cargo: (9175) INVESTIGADOR DE POLICIA/LC344/407  
Un. Adm.: (154857) DELEGACIA MUNIC. DE VILA RICA  
A Partir de: 18/06/2011

Processo N.: 249931/2020

Nome: (234501/1) RENATA PEREIRA DE JESUS FONSECA  
Cargo: (9200) ESCRIVAO DE POLICIA/LC318/407  
Un. Adm.: (131997) ACADEMIA DE POLÍCIA JUDICIÁRIA CIVIL  
A Partir de: 01/07/2014

PUBLICADA, REGISTRADA, CUMPR-SE.

Cuiabá-MT, 07 de Junho de 2021.

Lidiane Patricia Ferreira e Silva Leite

Secretária Adjunta de Gestão de Pessoas

BOLETIM DE PESSOAL/SEPLAG/00218/2021

DE:

08/06/2021

O Secretária Adjunta de Gestão de Pessoas no uso de suas atribuições que lhes são conferidas por lei,

Resolve: REMOVER

Evento: REMOCAO

Processo N.:

Nome: (108381/2) FELIPE DA SILVA BERETA  
Cargo/Função: (5349) ANALISTA ADMINISTRATIVO L 10052  
Para Un. Adm.: (139157) COORD. DE PROVIMENTO  
A Partir de: 02/06/2021

PUBLICADA, REGISTRADA, CUMPR-SE.

Cuiabá-MT, 07 de Junho de 2021.

Lidiane Patricia Ferreira e Silva Leite

Secretária Adjunta de Gestão de Pessoas

BOLETIM DE PESSOAL/SEPLAG/00219/2021

DE:

08/06/2021

O Secretária Adjunta de Gestão de Pessoas no uso de suas atribuições que lhes são conferidas por lei,

Resolve: RETIFICAR

Evento: LICENCA PARA TRATAMENTO DE SAUDE

Processo N.:

Nome: (111867/2) EDIVALDO NERES NOVAIS  
Cargo/Função: (5349) ANALISTA ADMINISTRATIVO L 10052  
Un. Adm.: (118575) UNID .ESPEC. DE CONTROLE DE MOVIM. DE PESSOAL  
A Partir de: 23/04/2021 Até19/05/2021

PUBLICADA, REGISTRADA, CUMPR-SE.

Cuiabá-MT, 07 de Junho de 2021.

Lidiane Patricia Ferreira e Silva Leite

Secretária Adjunta de Gestão de Pessoas

ATO ADMINISTRATIVO/SEPLAG/00933/2021

DE:

08/06/2021

O Secretária Adjunta de Gestão de Pessoas no uso de suas atribuições que lhes são conferidas por lei,

Resolve: AUTORIZAR

Evento: CESSAO INTERNA - SEM ONUS - Sem Ressarcimento

Processo N.: 191592/2019

Nome: (232605/1) ADELAIDE DOS SANTOS MORAES  
Cargo/Função: (10280) PROF.NIV.SUP.SIST.PENITENCIARIO  
Órgão cedente: SECRETARIA DE ESTADO DE SEGURANCA PUBLICA  
Órgão cessionário: FUNDAÇÃO NOVA CHANCE  
A Partir de: 20/01/2021 Até19/01/2023

Processo N.: 191592/2019

Nome: (233472/1) ANGELICA ROSSI DO PRADO  
Cargo/Função: (10290) AGENTE SISTEMA PENITENC LC 423  
Órgão cedente: SECRETARIA DE ESTADO DE SEGURANCA PUBLICA  
Órgão cessionário: FUNDAÇÃO NOVA CHANCE  
A Partir de: 20/01/2021 Até19/01/2023

Processo N.: 191592/2019  
 Nome: (257611/1) ERICA RENATA COSTA  
 Cargo/Função: (10282) ASSIST. SIST. PENITENCIARIO  
 Órgão cedente: SECRETARIA DE ESTADO DE SEGURANCA PUBLICA  
 Órgão cessionário: FUNDACAO NOVA CHANCE  
 A Partir de: 20/01/2021 Até: 19/01/2023

Processo N.: 191592/2019  
 Nome: (120190/1) HELOISE SANTANA MONTEIRO MARIANO  
 Cargo/Função: (10290) AGENTE SISTEMA PENITENC LC 423  
 Órgão cedente: SECRETARIA DE ESTADO DE SEGURANCA PUBLICA  
 Órgão cessionário: FUNDACAO NOVA CHANCE  
 A Partir de: 20/01/2021 Até: 19/01/2023

Processo N.: 191592/2019  
 Nome: (236858/1) JANE NASCIMENTO E SILVA  
 Cargo/Função: (10290) AGENTE SISTEMA PENITENC LC 423  
 Órgão cedente: SECRETARIA DE ESTADO DE SEGURANCA PUBLICA  
 Órgão cessionário: FUNDACAO NOVA CHANCE  
 A Partir de: 20/01/2021 Até: 19/01/2023

Processo N.: 191592/2019  
 Nome: (232195/1) JOAO ALEXANDRE DOURADO  
 Cargo/Função: (10282) ASSIST. SIST. PENITENCIARIO  
 Órgão cedente: SECRETARIA DE ESTADO DE SEGURANCA PUBLICA  
 Órgão cessionário: FUNDACAO NOVA CHANCE  
 A Partir de: 20/01/2021 Até: 19/01/2023

Processo N.: 191592/2019  
 Nome: (233487/1) JOYCE ABREU DE SOUZA  
 Cargo/Função: (10282) ASSIST. SIST. PENITENCIARIO  
 Órgão cedente: SECRETARIA DE ESTADO DE SEGURANCA PUBLICA  
 Órgão cessionário: FUNDACAO NOVA CHANCE  
 A Partir de: 20/01/2021 Até: 19/01/2023

Processo N.: 174924/2021  
 Nome: (79533/1) MURILO MORGANDI COVEZZI  
 Cargo/Função: (11403) TECNICO DE MEIO AMBIENTE L 10083/2014  
 Órgão cedente: SECRETARIA DE ESTADO DO MEIO AMBIENTE  
 Órgão cessionário: SECRETARIA DE ESTADO DE PLANEJAMENTO E GESTAO  
 A Partir de: 08/06/2021 Até: 07/06/2022

Processo N.: 191592/2019  
 Nome: (257379/1) NATALIA KATHIUCIA XAVIER DE OLIVEIRA  
 Cargo/Função: (10280) PROF. NIV. SUP. SIST. PENITENCIARIO  
 Órgão cedente: SECRETARIA DE ESTADO DE SEGURANCA PUBLICA  
 Órgão cessionário: FUNDACAO NOVA CHANCE  
 A Partir de: 20/01/2021 Até: 19/01/2023

Processo N.: 191592/2019  
 Nome: (233556/1) ROBSON DE MORAES SERRADILHA  
 Cargo/Função: (10280) PROF. NIV. SUP. SIST. PENITENCIARIO  
 Órgão cedente: SECRETARIA DE ESTADO DE SEGURANCA PUBLICA  
 Órgão cessionário: FUNDACAO NOVA CHANCE  
 A Partir de: 20/01/2021 Até: 19/01/2023

Processo N.: 191592/2019  
 Nome: (225953/1) VIVIANE AMORIM BEZERRA GONCALVES  
 Cargo/Função: (10280) PROF. NIV. SUP. SIST. PENITENCIARIO  
 Órgão cedente: SECRETARIA DE ESTADO DE SEGURANCA PUBLICA  
 Órgão cessionário: FUNDACAO NOVA CHANCE  
 A Partir de: 20/01/2021 Até: 19/01/2023

Processo N.: 191592/2019  
 Nome: (127841/5) WALTER JORGE MUTRAN JUNIOR  
 Cargo/Função: (10280) PROF. NIV. SUP. SIST. PENITENCIARIO  
 Órgão cedente: SECRETARIA DE ESTADO DE SEGURANCA PUBLICA  
 Órgão cessionário: FUNDACAO NOVA CHANCE  
 A Partir de: 20/01/2021 Até: 19/01/2023

Processo N.: 191592/2019  
 Nome: (217419/2) ZAQUEU BARROS DE OLIVEIRA  
 Cargo/Função: (10282) ASSIST. SIST. PENITENCIARIO  
 Órgão cedente: SECRETARIA DE ESTADO DE SEGURANCA PUBLICA  
 Órgão cessionário: FUNDACAO NOVA CHANCE  
 A Partir de: 20/01/2021 Até: 19/01/2023

PUBLICADA, REGISTRADA, CUMpra-SE.  
 Cuiabá-MT, 07 de Junho de 2021.  
 Lidiane Patricia Ferreira e Silva Leite  
 Secretária Adjunta de Gestão de Pessoas

ATO ADMINISTRATIVO/SEPLAG/00934/2021 DE:  
 08/06/2021

O Secretária Adjunta de Gestão de Pessoas no uso de suas atribuições que lhes são conferidas por lei,

Resolve: AUTORIZAR CESSAO DGA  
 Evento: CESSAO INTERNA - SEM ONUS - Sem Ressarcimento

Processo N.: 191592/2019  
 Nome: (233630/1) JUCELMA JOSE FERREIRA  
 Cargo/Função: (10282) ASSIST. SIST. PENITENCIARIO  
 Órgão cedente: SECRETARIA DE ESTADO DE SEGURANCA PUBLICA  
 Órgão cessionário: FUNDACAO NOVA CHANCE  
 A Partir de: 20/01/2021 Até: Enquanto perdurar o exercicio do Cargo em Comissão ou Função de Confiança.

PUBLICADA, REGISTRADA, CUMpra-SE.  
 Cuiabá-MT, 07 de Junho de 2021.  
 Lidiane Patricia Ferreira e Silva Leite  
 Secretária Adjunta de Gestão de Pessoas

ATO ADMINISTRATIVO/SEPLAG/00935/2021 DE:  
 08/06/2021

O Secretária Adjunta de Gestão de Pessoas no uso de suas atribuições que lhes são conferidas por lei,

Resolve: PRORROGAR o Ato nºSEPLAG/00803/2020, publicado no DOE de 09/07/20  
 Evento: CESSAO INTERNA - SEM ONUS - Sem Ressarcimento  
 Processo N.: 196269/2021  
 Nome: (118591/2) ERIVELTON DEBONI DOS SANTOS  
 Cargo/Função: (5349) ANALISTA ADMINISTRATIVO L 10052  
 Órgão cedente: SECRETARIA DE ESTADO DE PLANEJAMENTO E GESTAO  
 Órgão cessionário: SECRETARIA DE ESTADO DE FAZENDA  
 Até: 25/06/2026

Resolve: PRORROGAR o Ato nºSEPLAG/00765/2020, publicado no DOE de 02/07/20  
 Evento: CESSAO INTERNA - SEM ONUS - Sem Ressarcimento  
 Processo N.: 120405/2021  
 Nome: (96722/2) FLAVIO LIMA DE OLIVEIRA  
 Cargo/Função: (5541) GESTOR GOVERNAMENTAL  
 Órgão cedente: SECRETARIA DE ESTADO DE PLANEJAMENTO E GESTAO  
 Órgão cessionário: SECRETARIA DE ESTADO DE INFRAESTRUTURA E LOGISTICA  
 Até: 30/06/2023

Resolve: PRORROGAR o Ato nºSEPLAG/01082/2019, publicado no DOE de 05/08/19  
 Evento: CESSAO INTERNA - SEM ONUS - Sem Ressarcimento  
 Processo N.: 179638/2021  
 Nome: (72134/1) IRQUE FIGUEIRA DA SILVA  
 Cargo/Função: (2145) SEGUNDO TENENTE LC 541/2014  
 Órgão cedente: POLICIA MILITAR  
 Órgão cessionário: PROCURADORIA GERAL DO ESTADO  
 Até: 01/05/2022

Resolve: PRORROGAR o Ato nºSEPLAG/00473/2020, publicado no DOE de 16/04/20  
 Evento: CESSAO INTERNA - SEM ONUS - Sem Ressarcimento  
 Processo N.: 190708/2021  
 Nome: (242135/1) THAIZ HELENA LEO CARRANZA  
 Cargo/Função: (5349) ANALISTA ADMINISTRATIVO L 10052  
 Órgão cedente: SECRETARIA DE ESTADO DE PLANEJAMENTO E GESTAO  
 Órgão cessionário: SECRETARIA DE ESTADO DE CULTURA, ESPORTE E LAZER  
 Até: 12/07/2022

PUBLICADA, REGISTRADA, CUMpra-SE.  
 Cuiabá-MT, 07 de Junho de 2021.  
 Lidiane Patricia Ferreira e Silva Leite  
 Secretária Adjunta de Gestão de Pessoas

ATO ADMINISTRATIVO/SEPLAG/00936/2021 DE:  
 08/06/2021

O Secretária Adjunta de Gestão de Pessoas no uso de suas atribuições que lhes são conferidas por lei,

Resolve: PRORROGAR CESSAO DGA o Ato nºSEPLAG/00671/2020, publicado no DOE de 15/06/20  
 Evento: CESSAO INTERNA - SEM ONUS - Sem Ressarcimento  
 Processo N.: 169683/2021  
 Nome: (126466/2) FABIANE DE SOUSA MELO  
 Cargo/Função: (9200) ESCRIVAO DE POLICIA/LC318/407  
 Órgão cedente: POLICIA JUDICIARIA CIVIL  
 Órgão cessionário: SECRETARIA DE ESTADO DE SEGURANCA PUBLICA  
 Período: Enquanto perdurar o exercicio do Cargo em Comissão ou Função de Confiança.

PUBLICADA, REGISTRADA, CUMpra-SE.  
 Cuiabá-MT, 07 de Junho de 2021.  
 Lidiane Patricia Ferreira e Silva Leite  
 Secretária Adjunta de Gestão de Pessoas

ATO ADMINISTRATIVO/SEPLAG/00937/2021 DE:  
 08/06/2021

O Secretária Adjunta de Gestão de Pessoas no uso de suas atribuições que lhes são conferidas por lei,

Resolve: CONCEDER PROGRESSÃO HORIZONTAL

Processo N.: 381571/2020  
 Nome: (231116/2) ADRIANA DE LIMA GODINHO  
 Cargo/Função: (9175) INVESTIGADOR DE POLICIA/LC344/407  
 Órgão: POLICIA JUDICIARIA CIVIL  
 Referência: C-004  
 A Partir de: 26/01/2021

Processo N.: 492624/2020  
 Nome: (259643/1) ANDREA CRISTINA TRENTINI  
 Cargo/Função: (9200) ESCRIVAO DE POLICIA/LC318/407  
 Órgão: POLICIA JUDICIARIA CIVIL  
 Referência: C-002  
 A Partir de: 26/01/2021

Processo N.: 490664/2020  
 Nome: (259629/1) ANTONIO SERGIO DE FIGUEIREDO  
 Cargo/Função: (9175) INVESTIGADOR DE POLICIA/LC344/407  
 Órgão: POLICIA JUDICIARIA CIVIL  
 Referência: C-002  
 A Partir de: 26/01/2021

Processo N.: 119520/2021  
 Nome: (256796/1) CASSIO CHARNSKI RUBIM

Cargo/Função: (5430) AGENTE DO SERVICO DE TRANSITO LC 505/13  
 Órgão: DEPARTAMENTO ESTADUAL DE TRANSITO  
 Referência: C-003  
 A Partir de: 20/04/2021

Processo N.: 4216/2021

Nome: (259672/1) DEBORA COSMES PERES  
 Cargo/Função: (9200) ESCRIVAO DE POLICIA/LC318/407  
 Órgão: POLICIA JUDICIARIA CIVIL  
 Referência: C-002  
 A Partir de: 26/01/2021

Processo N.: 84164/2021

Nome: (111133/1) ELAINE CRISTINA RODRIGUES BARBOSA  
 Cargo/Função: (4946) PROFIS TEC NIV MEDIO SERV SAUDE SUS  
 Órgão: SECRETARIA DE ESTADO DE SAUDE  
 Referência: D-006  
 A Partir de: 24/02/2021

Processo N.: 465687/2020

Nome: (259680/1) ELIZEU ADRIANO MACHADO  
 Cargo/Função: (9175) INVESTIGADOR DE POLICIA/LC344/407  
 Órgão: POLICIA JUDICIARIA CIVIL  
 Referência: C-002  
 A Partir de: 26/01/2021

Processo N.: 490000/2020

Nome: (259714/1) FERNANDA CRISTINA ANDRADE GALVAO  
 Cargo/Função: (9200) ESCRIVAO DE POLICIA/LC318/407  
 Órgão: POLICIA JUDICIARIA CIVIL  
 Referência: C-002  
 A Partir de: 26/01/2021

Processo N.: 414271/2020

Nome: (230854/2) KAROLAINA CAPELARI DE HOLANDA  
 Cargo/Função: (9200) ESCRIVAO DE POLICIA/LC318/407  
 Órgão: POLICIA JUDICIARIA CIVIL  
 Referência: C-004  
 A Partir de: 10/02/2021

Processo N.: 452665/2020

Nome: (259868/1) MARIA DULCIMARIA DE SOUZA GOMES DESPAIGNE  
 Cargo/Função: (9175) INVESTIGADOR DE POLICIA/LC344/407  
 Órgão: POLICIA JUDICIARIA CIVIL  
 Referência: C-002  
 A Partir de: 26/01/2021

Processo N.: 500053/2020

Nome: (259937/1) MARIA SUELY LUCAS REIS DA SILVA  
 Cargo/Função: (9200) ESCRIVAO DE POLICIA/LC318/407  
 Órgão: POLICIA JUDICIARIA CIVIL  
 Referência: C-002  
 A Partir de: 26/01/2021

Processo N.: 73041/2021

Nome: (256827/1) MARTA CRISTINA DE MATOS  
 Cargo/Função: (5365) TECNICO ADMINISTRATIVO L 10052  
 Órgão: CONTROLADORIA GERAL DO ESTADO  
 Referência: C-003  
 A Partir de: 17/02/2021

Processo N.: 477046/2020

Nome: (96389/2) OZEIAS LOPES DE OLIVEIRA  
 Cargo/Função: (9175) INVESTIGADOR DE POLICIA/LC344/407  
 Órgão: POLICIA JUDICIARIA CIVIL  
 Referência: C-002  
 A Partir de: 27/03/2021

Processo N.: 65384/2021

Nome: (260520/1) RAPHAEL CABRAL MAGALHAES  
 Cargo/Função: (6052) TECNICO DESENV ECO SOC L 10177/14  
 Órgão: SECRETARIA DE ESTADO DE PLANEJAMENTO E GESTAO  
 Referência: C-003  
 A Partir de: 08/03/2021

Processo N.: 489207/2020

Nome: (110813/2) SIDNEY RIBEIRO DOS SANTOS  
 Cargo/Função: (9175) INVESTIGADOR DE POLICIA/LC344/407  
 Órgão: POLICIA JUDICIARIA CIVIL  
 Referência: C-006  
 A Partir de: 26/01/2021

Processo N.: 493752/2020

Nome: (259849/1) TAMARA CAROLINE MAGALHAES  
 Cargo/Função: (9200) ESCRIVAO DE POLICIA/LC318/407  
 Órgão: POLICIA JUDICIARIA CIVIL  
 Referência: C-002  
 A Partir de: 26/01/2021

Processo N.: 118646/2021

Nome: (257349/1) WALESCKA GUIRRA DE CARVALHO  
 Cargo/Função: (5430) AGENTE DO SERVICO DE TRANSITO LC 505/13  
 Órgão: DEPARTAMENTO ESTADUAL DE TRANSITO  
 Referência: C-003  
 A Partir de: 19/03/2021

Processo N.: 465395/2020

Nome: (259923/1) WELLIK PEREIRA OKADA  
 Cargo/Função: (9175) INVESTIGADOR DE POLICIA/LC344/407  
 Órgão: POLICIA JUDICIARIA CIVIL  
 Referência: C-002  
 A Partir de: 26/01/2021

PUBLICADA, REGISTRADA, CUMPR-SE.  
 Cuiabá-MT, 07 de Junho de 2021.  
 Lidiane Patricia Ferreira e Silva Leite  
 Secretária Adjunta de Gestão de Pessoas

ATO ADMINISTRATIVO/SEPLAG/00938/2021  
 08/06/2021

DE:

O Secretária Adjunta de Gestão de Pessoas no uso de suas atribuições que lhes são conferidas por lei,

Resolve: REPUBLICAR PROGRESSÃO HORIZONTAL

Processo N.: 177027/2020

Nome: (239435/3) LEIA AUGUSTA DE CASTRO  
 Cargo/Função: (5365) TECNICO ADMINISTRATIVO L 10052  
 Órgão: SECRETARIA DE ESTADO DE INFRAESTRUTURA E LOGISTICA  
 Referência: B-002  
 A Partir de: 03/06/2017

PUBLICADA, REGISTRADA, CUMPR-SE.  
 Cuiabá-MT, 07 de Junho de 2021.  
 Lidiane Patricia Ferreira e Silva Leite  
 Secretária Adjunta de Gestão de Pessoas

ATO ADMINISTRATIVO/SEPLAG/00939/2021  
 08/06/2021

DE:

O Secretária Adjunta de Gestão de Pessoas no uso de suas atribuições que lhes são conferidas por lei,

Resolve: RETIFICAR PROGRESSÃO HORIZONTAL

Processo N.: 211926/2019

Nome: (203715/1) ODILSON PEREIRA LEITE  
 Cargo/Função: (9175) INVESTIGADOR DE POLICIA/LC344/407  
 Órgão: POLICIA JUDICIARIA CIVIL  
 Referência: B-001  
 A Partir de: 18/06/2011

PUBLICADA, REGISTRADA, CUMPR-SE.  
 Cuiabá-MT, 07 de Junho de 2021.  
 Lidiane Patricia Ferreira e Silva Leite  
 Secretária Adjunta de Gestão de Pessoas

ATO ADMINISTRATIVO/SEPLAG/00940/2021  
 08/06/2021

DE:

O Secretária Adjunta de Gestão de Pessoas no uso de suas atribuições que lhes são conferidas por lei,

Resolve: CONCEDER PROGRESSÃO VERTICAL

Processo N.: 70657/2021

Nome: (67009/11) ARMAEL DOS SANTOS  
 Cargo/Função: (10979) PAPILOSCOPISTA  
 Órgão: POLITEC  
 Referência: D-008  
 A Partir de: 01/03/2020

Processo N.: 1000003656538

Nome: (286615/1) ADAILZA SOUZA BARROS BORGES  
 Cargo/Função: (3441) PROFESSOR EDUC. BASICA  
 Órgão: SECRETARIA DE ESTADO DE EDUCACAO  
 Referência: B-002  
 A Partir de: 26/04/2021

Processo N.: 77148/2021

Nome: (101012/2) ADAO ALVES SILVA  
 Cargo/Função: (3874) AGENTE FISCAL EST DEF AGRO FLOR I L9070  
 Órgão: INST. DE DEFESA AGROPEC. DO ESTADO DE MT  
 Referência: D-006  
 A Partir de: 15/12/2020

Processo N.: 19941/2021

Nome: (97460/1) ADEMAR TORRES DE ALMEIDA  
 Cargo/Função: (9175) INVESTIGADOR DE POLICIA/LC344/407  
 Órgão: POLICIA JUDICIARIA CIVIL  
 Referência: E-007  
 A Partir de: 01/12/2020

Processo N.: 72615/2021

Nome: (109742/1) ADERSINO MARQUES DIAS  
 Cargo/Função: (3874) AGENTE FISCAL EST DEF AGRO FLOR I L9070  
 Órgão: INST. DE DEFESA AGROPEC. DO ESTADO DE MT  
 Referência: D-010  
 A Partir de: 01/01/2021

Processo N.: 19946/2021

Nome: (97441/1) ADILSON DE FIGUEIREDO  
 Cargo/Função: (9175) INVESTIGADOR DE POLICIA/LC344/407  
 Órgão: POLICIA JUDICIARIA CIVIL  
 Referência: E-007  
 A Partir de: 01/12/2020

Processo N.: 1000003656853

Nome: (89869/1) ADNALDO JOAO FERREIRA DE SOUZA  
 Cargo/Função: (4731) TEC ADM EDUC PROFISSIONALIZADO-30  
 Órgão: SECRETARIA DE ESTADO DE EDUCACAO  
 Referência: A-008  
 A Partir de: 11/05/2021

Processo N.: 19955/2021

Nome: (97584/1) ADONAI MORBECK BARBOSA  
 Cargo/Função: (9175) INVESTIGADOR DE POLICIA/LC344/407  
 Órgão: POLICIA JUDICIARIA CIVIL  
 Referência: E-007



A Partir de: 01/12/2020

Processo N.: 70887/2021

Nome: (230613/1) ADRIANA DOS SANTOS QUEIROZ  
 Cargo/Função: (10987) TECNICO DE NECROPSIA  
 Órgão: POLITEC  
 Referência: C-004  
 A Partir de: 31/03/2020

Processo N.: 1000003656540

Nome: (210542/6) ADRIANO JOSE ARAUJO SOUZA  
 Cargo/Função: (3441) PROFESSOR EDUC. BASICA  
 Órgão: SECRETARIA DE ESTADO DE EDUCACAO  
 Referência: B-002  
 A Partir de: 26/04/2021

Processo N.: 1000003656541

Nome: (274307/3) ADRIANY SABRINE FERREIRA  
 Cargo/Função: (3468) TECNICO ADMINISTRATIVO EDUCACIONAL  
 Órgão: SECRETARIA DE ESTADO DE EDUCACAO  
 Referência: A-002  
 A Partir de: 14/05/2021

Processo N.: 1000003656232

Nome: (87473/15) ADRIELE DA SILVA CARDOSO  
 Cargo/Função: (3441) PROFESSOR EDUC. BASICA  
 Órgão: SECRETARIA DE ESTADO DE EDUCACAO  
 Referência: D-005  
 A Partir de: 08/05/2021

Processo N.: 1000003656543

Nome: (287330/1) ALDRI FELIPE ASSUNCAO PANTOJA  
 Cargo/Função: (3441) PROFESSOR EDUC. BASICA  
 Órgão: SECRETARIA DE ESTADO DE EDUCACAO  
 Referência: B-002  
 A Partir de: 26/04/2021

Processo N.: 1000003656544

Nome: (216957/40) ALESSANDRA PEREIRA DE SOUZA  
 Cargo/Função: (3441) PROFESSOR EDUC. BASICA  
 Órgão: SECRETARIA DE ESTADO DE EDUCACAO  
 Referência: B-002  
 A Partir de: 26/04/2021

Processo N.: 19979/2021

Nome: (70675/4) ALESSANDRO INACIO JABRA RAMOS  
 Cargo/Função: (9175) INVESTIGADOR DE POLICIA/LC344/407  
 Órgão: POLICIA JUDICIARIA CIVIL  
 Referência: E-007  
 A Partir de: 01/12/2020

Processo N.: 1000003656545

Nome: (286217/1) ALICE MARIA DE BRITO SALERMO FONTINELLIS  
 Cargo/Função: (3476) APOIO ADM. EDUCACIONAL-ELEMENTAR  
 Órgão: SECRETARIA DE ESTADO DE EDUCACAO  
 Referência: A-002  
 A Partir de: 26/04/2021

Processo N.: 19984/2021

Nome: (97451/1) ALLISSON NERES GIESELER  
 Cargo/Função: (9175) INVESTIGADOR DE POLICIA/LC344/407  
 Órgão: POLICIA JUDICIARIA CIVIL  
 Referência: E-007  
 A Partir de: 01/12/2020

Processo N.: 1000003656546

Nome: (286391/1) ALMIR PISSAIA XAVIER DA SILVA  
 Cargo/Função: (3441) PROFESSOR EDUC. BASICA  
 Órgão: SECRETARIA DE ESTADO DE EDUCACAO  
 Referência: B-002  
 A Partir de: 26/04/2021

Processo N.: 72625/2021

Nome: (79888/1) ALVARO FARIA DA COSTA  
 Cargo/Função: (3874) AGENTE FISCAL EST DEF AGRO FLOR I L9070  
 Órgão: INST. DE DEFESA AGROPEC. DO ESTADO DE MT  
 Referência: D-009  
 A Partir de: 01/01/2021

Processo N.: 1000003656547

Nome: (285112/2) AMANDA LIMA RIBEIRO  
 Cargo/Função: (3441) PROFESSOR EDUC. BASICA  
 Órgão: SECRETARIA DE ESTADO DE EDUCACAO  
 Referência: B-002  
 A Partir de: 26/04/2021

Processo N.: 1000003656548

Nome: (103139/43) AMANDA LWIGGY COSTA TENUTES SILVA DE MORAES  
 Cargo/Função: (3441) PROFESSOR EDUC. BASICA  
 Órgão: SECRETARIA DE ESTADO DE EDUCACAO  
 Referência: B-002  
 A Partir de: 26/04/2021

Processo N.: 1000003656550

Nome: (286401/1) AMANDA PAULA LIMA BORGES  
 Cargo/Função: (3476) APOIO ADM. EDUCACIONAL-ELEMENTAR  
 Órgão: SECRETARIA DE ESTADO DE EDUCACAO  
 Referência: A-002  
 A Partir de: 26/04/2021

Processo N.: 1000003656551

Nome: (287342/1) AMAURI BAMBOLIM  
 Cargo/Função: (3468) TECNICO ADMINISTRATIVO EDUCACIONAL  
 Órgão: SECRETARIA DE ESTADO DE EDUCACAO  
 Referência: A-002  
 A Partir de: 26/04/2021

Processo N.: 19988/2021

Nome: (97506/1) ANA DIAS DE SOUZA  
 Cargo/Função: (9175) INVESTIGADOR DE POLICIA/LC344/407  
 Órgão: POLICIA JUDICIARIA CIVIL  
 Referência: E-007  
 A Partir de: 01/12/2020

Processo N.: 1000003656552

Nome: (286343/1) ANA PAULA CASSIMIRO BARBOSA BUENO  
 Cargo/Função: (3441) PROFESSOR EDUC. BASICA  
 Órgão: SECRETARIA DE ESTADO DE EDUCACAO  
 Referência: B-002  
 A Partir de: 26/04/2021

Processo N.: 1000003656554

Nome: (245492/3) ANDRE FELIPE TEIXEIRA  
 Cargo/Função: (3441) PROFESSOR EDUC. BASICA  
 Órgão: SECRETARIA DE ESTADO DE EDUCACAO  
 Referência: B-002  
 A Partir de: 26/04/2021

Processo N.: 1000003656555

Nome: (286179/1) ANDREA MARSICANO  
 Cargo/Função: (3441) PROFESSOR EDUC. BASICA  
 Órgão: SECRETARIA DE ESTADO DE EDUCACAO  
 Referência: B-002  
 A Partir de: 26/04/2021

Processo N.: 1000003656282

Nome: (101070/5) ANDREIA CRISTINA DE OLIVEIRA SANTOS  
 Cargo/Função: (3441) PROFESSOR EDUC. BASICA  
 Órgão: SECRETARIA DE ESTADO DE EDUCACAO  
 Referência: C-005  
 A Partir de: 09/05/2021

Processo N.: 1000003656298

Nome: (213747/1) ANDREIA DA SILVA PEREIRA FRANCESCETTO  
 Cargo/Função: (3441) PROFESSOR EDUC. BASICA  
 Órgão: SECRETARIA DE ESTADO DE EDUCACAO  
 Referência: D-005  
 A Partir de: 23/05/2021

Processo N.: 1000003656226

Nome: (63693/3) ANGELA MARIA DE MORAES  
 Cargo/Função: (4740) APOIO ADM EDUC PROFISSIONALIZADO-30  
 Órgão: SECRETARIA DE ESTADO DE EDUCACAO  
 Referência: B-008  
 A Partir de: 08/05/2021

Processo N.: 1000003656556

Nome: (287384/1) ANGELICA MARTINS DA MOTA  
 Cargo/Função: (3468) TECNICO ADMINISTRATIVO EDUCACIONAL  
 Órgão: SECRETARIA DE ESTADO DE EDUCACAO  
 Referência: A-002  
 A Partir de: 26/04/2021

Processo N.: 1000003656557

Nome: (285827/1) ANNY KAROLINE SOARES SANTOS  
 Cargo/Função: (3476) APOIO ADM. EDUCACIONAL-ELEMENTAR  
 Órgão: SECRETARIA DE ESTADO DE EDUCACAO  
 Referência: A-002  
 A Partir de: 26/04/2021

Processo N.: 1000003656559

Nome: (286979/1) ANTONIO ALVES DE OLIVEIRA NETO  
 Cargo/Função: (3441) PROFESSOR EDUC. BASICA  
 Órgão: SECRETARIA DE ESTADO DE EDUCACAO  
 Referência: B-002  
 A Partir de: 26/04/2021

Processo N.: 1000003656560

Nome: (286484/1) APARECIDO SILVERIO LABADESSA  
 Cargo/Função: (3441) PROFESSOR EDUC. BASICA  
 Órgão: SECRETARIA DE ESTADO DE EDUCACAO  
 Referência: B-002  
 A Partir de: 26/04/2021

Processo N.: 20030/2021

Nome: (97313/1) ARILDO RELIQUIAS SANTOS  
 Cargo/Função: (9175) INVESTIGADOR DE POLICIA/LC344/407  
 Órgão: POLICIA JUDICIARIA CIVIL  
 Referência: E-007  
 A Partir de: 01/12/2020

Processo N.: 75966/2021

Nome: (79505/1) ARLINO LEITE DA SILVA  
 Cargo/Função: (3876) AGENTE FISCAL EST DEF AGRO FLOR II L9070  
 Órgão: INST. DE DEFESA AGROPEC. DO ESTADO DE MT  
 Referência: D-009  
 A Partir de: 01/01/2021

Processo N.: 1000003656561

Nome: (287222/1) AROALDO FERREIRA PIMENTEL JUNIOR  
 Cargo/Função: (3476) APOIO ADM. EDUCACIONAL-ELEMENTAR  
 Órgão: SECRETARIA DE ESTADO DE EDUCACAO  
 Referência: A-002  
 A Partir de: 26/04/2021

Processo N.: 72634/2021

Nome: (80220/2) AUGUSTO CESAR E SILVA  
 Cargo/Função: (3874) AGENTE FISCAL EST DEF AGRO FLOR I L9070  
 Órgão: INST. DE DEFESA AGROPEC. DO ESTADO DE MT  
 Referência: D-009  
 A Partir de: 01/01/2021

Processo N.: 20006/2021

Nome: (97370/1) BARTOLOMEU QUINTEIRO DE ALMEIDA  
Cargo/Função: (9175) INVESTIGADOR DE POLICIA/LC344/407  
Órgão: POLICIA JUDICIARIA CIVIL  
Referência: E-007  
A Partir de: 01/12/2020

Processo N.: 72642/2021  
Nome: (79765/1) BENEDITO JOAQUIM MORAES ALVARES  
Cargo/Função: (3874) AGENTE FISCAL EST DEF AGRO FLOR I L9070  
Órgão: INST. DE DEFESA AGROPEC. DO ESTADO DE MT  
Referência: D-009  
A Partir de: 01/01/2021

Processo N.: 1000003656562  
Nome: (134825/21) BRAZ DA SILVA OLIVEIRA  
Cargo/Função: (3441) PROFESSOR EDUC. BASICA  
Órgão: SECRETARIA DE ESTADO DE EDUCACAO  
Referência: B-002  
A Partir de: 26/04/2021

Processo N.: 1000003656574  
Nome: (274326/4) BRENO DE LIMA SILVA  
Cargo/Função: (3441) PROFESSOR EDUC. BASICA  
Órgão: SECRETARIA DE ESTADO DE EDUCACAO  
Referência: B-002  
A Partir de: 26/04/2021

Processo N.: 1000003656564  
Nome: (239615/5) BRUNA REGINA ALVES VIEIRA CUSTODIO  
Cargo/Função: (3476) APOIO ADM. EDUCACIONAL-ELEMENTAR  
Órgão: SECRETARIA DE ESTADO DE EDUCACAO  
Referência: A-002  
A Partir de: 26/04/2021

Processo N.: 1000003656565  
Nome: (286205/1) CAMILA APARECIDA BORGES FONTOURA  
Cargo/Função: (3476) APOIO ADM. EDUCACIONAL-ELEMENTAR  
Órgão: SECRETARIA DE ESTADO DE EDUCACAO  
Referência: A-002  
A Partir de: 26/04/2021

Processo N.: 1000003656566  
Nome: (275031/3) CAMILA SCHARLAU BEE  
Cargo/Função: (3441) PROFESSOR EDUC. BASICA  
Órgão: SECRETARIA DE ESTADO DE EDUCACAO  
Referência: B-002  
A Partir de: 26/04/2021

Processo N.: 1000003656567  
Nome: (101772/52) CARLA FONSECA DE ANDRADE RODRIGUES  
Cargo/Função: (3441) PROFESSOR EDUC. BASICA  
Órgão: SECRETARIA DE ESTADO DE EDUCACAO  
Referência: B-002  
A Partir de: 26/04/2021

Processo N.: 65089/2021  
Nome: (96681/2) CARLOS FERNANDO GOSSN GARCIA  
Cargo/Função: (4912) PROFIS TEC NIV SUPERIOR SERV SAUDE SUS  
Órgão: SECRETARIA DE ESTADO DE SAUDE  
Referência: D-007  
A Partir de: 17/12/2020

Processo N.: 1000003656568  
Nome: (283354/4) CARLOS RODRIGO SOARES  
Cargo/Função: (3441) PROFESSOR EDUC. BASICA  
Órgão: SECRETARIA DE ESTADO DE EDUCACAO  
Referência: B-002  
A Partir de: 26/04/2021

Processo N.: 1000003656569  
Nome: (286488/1) CAROLINE SILVEIRA  
Cargo/Função: (3468) TECNICO ADMINISTRATIVO EDUCACIONAL  
Órgão: SECRETARIA DE ESTADO DE EDUCACAO  
Referência: A-002  
A Partir de: 26/04/2021

Processo N.: 77179/2021  
Nome: (126206/4) CASSIA NASCIMENTO SANTANA  
Cargo/Função: (3870) FISCAL EST DEF AGRO E FLORESTAL L9070  
Órgão: INST. DE DEFESA AGROPEC. DO ESTADO DE MT  
Referência: C-004  
A Partir de: 12/12/2020

Processo N.: 1000003656570  
Nome: (229372/24) CINTIA GOMES DA SILVA  
Cargo/Função: (3441) PROFESSOR EDUC. BASICA  
Órgão: SECRETARIA DE ESTADO DE EDUCACAO  
Referência: B-002  
A Partir de: 08/05/2021

Processo N.: 75676/2021  
Nome: (40698/2) CIZINO QUEIROZ PEREIRA  
Cargo/Função: (3876) AGENTE FISCAL EST DEF AGRO FLOR II L9070  
Órgão: INST. DE DEFESA AGROPEC. DO ESTADO DE MT  
Referência: D-010  
A Partir de: 01/01/2021

Processo N.: 1000003656571  
Nome: (287487/1) CLAUDIA APARECIDA DE CARVALHO CHAGAS  
Cargo/Função: (3476) APOIO ADM. EDUCACIONAL-ELEMENTAR  
Órgão: SECRETARIA DE ESTADO DE EDUCACAO  
Referência: A-002  
A Partir de: 26/04/2021

Processo N.: 60812/2021  
Nome: (114030/1) CLAUDIA APARECIDA SILVERIO BRAGA

Cargo/Função: (4912) PROFIS TEC NIV SUPERIOR SERV SAUDE SUS  
Órgão: SECRETARIA DE ESTADO DE SAUDE  
Referência: D-006  
A Partir de: 14/12/2020

Processo N.: 1000003656572  
Nome: (57423/7) CLEIDE LEONCIO DA SILVA  
Cargo/Função: (3441) PROFESSOR EDUC. BASICA  
Órgão: SECRETARIA DE ESTADO DE EDUCACAO  
Referência: B-002  
A Partir de: 26/04/2021

Processo N.: 1000003656573  
Nome: (287401/1) CLEO MAYCON VIANA PAZ  
Cargo/Função: (3441) PROFESSOR EDUC. BASICA  
Órgão: SECRETARIA DE ESTADO DE EDUCACAO  
Referência: B-002  
A Partir de: 26/04/2021

Processo N.: 1000003656574  
Nome: (110554/26) CLEONICE DUARTE  
Cargo/Função: (3441) PROFESSOR EDUC. BASICA  
Órgão: SECRETARIA DE ESTADO DE EDUCACAO  
Referência: B-002  
A Partir de: 26/04/2021

Processo N.: 17530/2021  
Nome: (95722/1) CLOVIS MORAES ALVES  
Cargo/Função: (9175) INVESTIGADOR DE POLICIA/LC344/407  
Órgão: POLICIA JUDICIARIA CIVIL  
Referência: E-007  
A Partir de: 01/12/2020

Processo N.: 1000003656575  
Nome: (216713/50) CRISTHYAN MONTEIRO ELIAS  
Cargo/Função: (3476) APOIO ADM. EDUCACIONAL-ELEMENTAR  
Órgão: SECRETARIA DE ESTADO DE EDUCACAO  
Referência: A-002  
A Partir de: 26/04/2021

Processo N.: 70766/2021  
Nome: (94599/1) CRISTIANE DE OLIVEIRA CAPELLA MARGOTTI  
Cargo/Função: (10979) PAPILOSCOPISTA  
Órgão: POLITEC  
Referência: D-007  
A Partir de: 01/03/2020

Processo N.: 1000003656576  
Nome: (268524/10) CRISTIANE PEREIRA BORO  
Cargo/Função: (3441) PROFESSOR EDUC. BASICA  
Órgão: SECRETARIA DE ESTADO DE EDUCACAO  
Referência: B-002  
A Partir de: 26/04/2021

Processo N.: 1000003656577  
Nome: (287257/1) CRISTIANE SALDANHA  
Cargo/Função: (3441) PROFESSOR EDUC. BASICA  
Órgão: SECRETARIA DE ESTADO DE EDUCACAO  
Referência: B-002  
A Partir de: 26/04/2021

Processo N.: 72659/2021  
Nome: (79898/1) CRISTIANO AMARAL DA SILVA  
Cargo/Função: (3874) AGENTE FISCAL EST DEF AGRO FLOR I L9070  
Órgão: INST. DE DEFESA AGROPEC. DO ESTADO DE MT  
Referência: D-009  
A Partir de: 01/01/2021

Processo N.: 20000/2021  
Nome: (97333/1) CRISTOVAO GOMES PEIXOTO  
Cargo/Função: (9175) INVESTIGADOR DE POLICIA/LC344/407  
Órgão: POLICIA JUDICIARIA CIVIL  
Referência: E-007  
A Partir de: 01/12/2020

Processo N.: 1000003656641  
Nome: (133084/35) DALIA PEREIRA CAVALCANTE  
Cargo/Função: (3441) PROFESSOR EDUC. BASICA  
Órgão: SECRETARIA DE ESTADO DE EDUCACAO  
Referência: B-002  
A Partir de: 26/04/2021

Processo N.: 1000003656642  
Nome: (287264/1) DALIANE OLIVEIRA ALMEIDA ALVES  
Cargo/Função: (3441) PROFESSOR EDUC. BASICA  
Órgão: SECRETARIA DE ESTADO DE EDUCACAO  
Referência: B-002  
A Partir de: 26/04/2021

Processo N.: 1000003656299  
Nome: (86827/25) DANIELA GONCALVES DOS SANTOS  
Cargo/Função: (3441) PROFESSOR EDUC. BASICA  
Órgão: SECRETARIA DE ESTADO DE EDUCACAO  
Referência: C-005  
A Partir de: 09/05/2021

Processo N.: 1000003656643  
Nome: (286125/1) DANIELLE CORDEIRO  
Cargo/Função: (3468) TECNICO ADMINISTRATIVO EDUCACIONAL  
Órgão: SECRETARIA DE ESTADO DE EDUCACAO  
Referência: A-002  
A Partir de: 26/04/2021

Processo N.: 72593/2021  
Nome: (127392/1) DANIELLE STABILITO MORAES MACEDO  
Cargo/Função: (3870) FISCAL EST DEF AGRO E FLORESTAL L9070

Órgão: INST. DE DEFESA AGROPEC. DO ESTADO DE MT  
Referência: D-006  
A Partir de: 27/12/2020

Processo N.: 1000003656644  
Nome: (286795/1) DANIELY APARECIDA THOMAZ  
Cargo/Função: (3476) APOIO ADM. EDUCACIONAL-ELEMENTAR  
Órgão: SECRETARIA DE ESTADO DE EDUCACAO  
Referência: A-002  
A Partir de: 26/04/2021

Processo N.: 1000003656645  
Nome: (268448/11) DANILO PEZZINI DA SILVA  
Cargo/Função: (3441) PROFESSOR EDUC. BASICA  
Órgão: SECRETARIA DE ESTADO DE EDUCACAO  
Referência: B-002  
A Partir de: 26/04/2021

Processo N.: 1000003656230  
Nome: (220489/3) DANUBIA DA SILVA LEAO  
Cargo/Função: (3441) PROFESSOR EDUC. BASICA  
Órgão: SECRETARIA DE ESTADO DE EDUCACAO  
Referência: D-003  
A Partir de: 08/05/2021

Processo N.: 75794/2021  
Nome: (80024/3) DARCI MACULAN  
Cargo/Função: (3876) AGENTE FISCAL EST DEF AGRO FLOR II L9070  
Órgão: INST. DE DEFESA AGROPEC. DO ESTADO DE MT  
Referência: D-010  
A Partir de: 01/01/2021

Processo N.: 1000003656646  
Nome: (285833/1) DAYANE PEREIRA DOS SANTOS  
Cargo/Função: (3476) APOIO ADM. EDUCACIONAL-ELEMENTAR  
Órgão: SECRETARIA DE ESTADO DE EDUCACAO  
Referência: A-002  
A Partir de: 26/04/2021

Processo N.: 1000003656648  
Nome: (274286/5) DENISANGELA TEIXEIRA DOS SANTOS VIEIRA  
Cargo/Função: (3441) PROFESSOR EDUC. BASICA  
Órgão: SECRETARIA DE ESTADO DE EDUCACAO  
Referência: B-002  
A Partir de: 26/04/2021

Processo N.: 72673/2021  
Nome: (79519/1) DEOGENES PEREIRA DA SILVA  
Cargo/Função: (3874) AGENTE FISCAL EST DEF AGRO FLOR I L9070  
Órgão: INST. DE DEFESA AGROPEC. DO ESTADO DE MT  
Referência: D-009  
A Partir de: 01/01/2021

Processo N.: 1000003656649  
Nome: (126117/3) DEUZA RODRIGUES MANFRIM  
Cargo/Função: (3441) PROFESSOR EDUC. BASICA  
Órgão: SECRETARIA DE ESTADO DE EDUCACAO  
Referência: B-002  
A Partir de: 26/04/2021

Processo N.: 1000003656032  
Nome: (213324/1) DEVANIR DE SOUZA  
Cargo/Função: (4731) TEC ADM EDUC PROFISSIONALIZADO-30  
Órgão: SECRETARIA DE ESTADO DE EDUCACAO  
Referência: C-005  
A Partir de: 07/05/2021

Processo N.: 72677/2021  
Nome: (39361/2) DILMAR FERREIRA  
Cargo/Função: (3874) AGENTE FISCAL EST DEF AGRO FLOR I L9070  
Órgão: INST. DE DEFESA AGROPEC. DO ESTADO DE MT  
Referência: D-009  
A Partir de: 01/01/2021

Processo N.: 1000003657000  
Nome: (69519/24) DILVA TAFFAREL  
Cargo/Função: (3441) PROFESSOR EDUC. BASICA  
Órgão: SECRETARIA DE ESTADO DE EDUCACAO  
Referência: C-005  
A Partir de: 12/05/2021

Processo N.: 1000003656288  
Nome: (119590/7) DIRCEU SOUZA FROTA DE ALMEIDA  
Cargo/Função: (3441) PROFESSOR EDUC. BASICA  
Órgão: SECRETARIA DE ESTADO DE EDUCACAO  
Referência: C-004  
A Partir de: 09/05/2021

Processo N.: 1000003656888  
Nome: (112364/10) DIVA MARIA KLEBER  
Cargo/Função: (3441) PROFESSOR EDUC. BASICA  
Órgão: SECRETARIA DE ESTADO DE EDUCACAO  
Referência: C-005  
A Partir de: 12/05/2021

Processo N.: 1000003656237  
Nome: (141725/6) DONIZETE APARECIDO LEMOS DOS SANTOS  
Cargo/Função: (4731) TEC ADM EDUC PROFISSIONALIZADO-30  
Órgão: SECRETARIA DE ESTADO DE EDUCACAO  
Referência: A-004  
A Partir de: 08/05/2021

Processo N.: 1000003656650  
Nome: (287490/1) DOUGLAS SANTOS DA COSTA  
Cargo/Função: (3468) TECNICO ADMINISTRATIVO EDUCACIONAL  
Órgão: SECRETARIA DE ESTADO DE EDUCACAO

Referência: A-002  
A Partir de: 26/04/2021

Processo N.: 19995/2021  
Nome: (97488/1) EDEMIRSON SANTIAGO SILVA CAMPOS  
Cargo/Função: (9175) INVESTIGADOR DE POLICIA/LC344/407  
Órgão: POLICIA JUDICIARIA CIVIL  
Referência: E-007  
A Partir de: 01/12/2020

Processo N.: 19825/2021  
Nome: (97602/1) EDENILSON MARTINS PIRES  
Cargo/Função: (9175) INVESTIGADOR DE POLICIA/LC344/407  
Órgão: POLICIA JUDICIARIA CIVIL  
Referência: E-007  
A Partir de: 01/12/2020

Processo N.: 77475/2021  
Nome: (79660/1) EDER DA SILVA FONTES  
Cargo/Função: (3874) AGENTE FISCAL EST DEF AGRO FLOR I L9070  
Órgão: INST. DE DEFESA AGROPEC. DO ESTADO DE MT  
Referência: D-009  
A Partir de: 01/01/2021

Processo N.: 77478/2021  
Nome: (109818/1) EDEVALDO ROSA DA SILVA  
Cargo/Função: (3874) AGENTE FISCAL EST DEF AGRO FLOR I L9070  
Órgão: INST. DE DEFESA AGROPEC. DO ESTADO DE MT  
Referência: D-009  
A Partir de: 01/01/2021

Processo N.: 65080/2021  
Nome: (75294/2) EDIANE FERREIRA GUIMARAES  
Cargo/Função: (4912) PROFIS TEC NIV SUPERIOR SERV SAUDE SUS  
Órgão: SECRETARIA DE ESTADO DE SAUDE  
Referência: D-008  
A Partir de: 29/11/2020

Processo N.: 1000003656651  
Nome: (233021/9) EDILAINÉ FERREIRA LEAL  
Cargo/Função: (3441) PROFESSOR EDUC. BASICA  
Órgão: SECRETARIA DE ESTADO DE EDUCACAO  
Referência: B-002  
A Partir de: 26/04/2021

Processo N.: 19845/2021  
Nome: (97368/1) EDILEUZA GONCALVES FERREIRA  
Cargo/Função: (9175) INVESTIGADOR DE POLICIA/LC344/407  
Órgão: POLICIA JUDICIARIA CIVIL  
Referência: E-007  
A Partir de: 01/12/2020

Processo N.: 1000003656652  
Nome: (286504/1) EDIMARA DA SILVA NOVAIS  
Cargo/Função: (3476) APOIO ADM. EDUCACIONAL-ELEMENTAR  
Órgão: SECRETARIA DE ESTADO DE EDUCACAO  
Referência: A-002  
A Partir de: 02/05/2021

Processo N.: 1000003656653  
Nome: (245403/21) EDNEIA XAVIER DE LIMA  
Cargo/Função: (3441) PROFESSOR EDUC. BASICA  
Órgão: SECRETARIA DE ESTADO DE EDUCACAO  
Referência: B-002  
A Partir de: 26/04/2021

Processo N.: 77482/2021  
Nome: (79552/2) EDSON ALVES TITO  
Cargo/Função: (3874) AGENTE FISCAL EST DEF AGRO FLOR I L9070  
Órgão: INST. DE DEFESA AGROPEC. DO ESTADO DE MT  
Referência: D-010  
A Partir de: 01/01/2021

Processo N.: 70732/2021  
Nome: (219405/2) EDUARDO ALMEIDA DA COSTA  
Cargo/Função: (10290) AGENTE SISTEMA PENITENC LC 423  
Órgão: SECRETARIA DE ESTADO DE SEGURANCA PUBLICA  
Referência: C-004  
A Partir de: 03/06/2020

Processo N.: 1000003656654  
Nome: (286606/1) EDUARDO BRITO BENEVIDES  
Cargo/Função: (3468) TECNICO ADMINISTRATIVO EDUCACIONAL  
Órgão: SECRETARIA DE ESTADO DE EDUCACAO  
Referência: A-002  
A Partir de: 26/04/2021

Processo N.: 1000003656655  
Nome: (284538/2) EDUARDO HENRIQUE CHIARETI  
Cargo/Função: (3476) APOIO ADM. EDUCACIONAL-ELEMENTAR  
Órgão: SECRETARIA DE ESTADO DE EDUCACAO  
Referência: A-002  
A Partir de: 26/04/2021

Processo N.: 1000003656990  
Nome: (69851/3) EDVALDO CAETANO DA ROCHA  
Cargo/Função: (4740) APOIO ADM EDUC PROFISSIONALIZADO-30  
Órgão: SECRETARIA DE ESTADO DE EDUCACAO  
Referência: B-008  
A Partir de: 12/05/2021

Processo N.: 1000003656657  
Nome: (283868/2) EDVANIO CAETANO DA SILVA  
Cargo/Função: (3441) PROFESSOR EDUC. BASICA  
Órgão: SECRETARIA DE ESTADO DE EDUCACAO  
Referência: B-002



A Partir de: 26/04/2021

Processo N.: 1000003656659

Nome: (286191/1) ELAINE PEREIRA DE SOUSA  
 Cargo/Função: (3476) APOIO ADM. EDUCACIONAL-ELEMENTAR  
 Órgão: SECRETARIA DE ESTADO DE EDUCACAO  
 Referência: A-002  
 A Partir de: 26/04/2021

Processo N.: 1000003656660

Nome: (287479/1) ELDMA BARBOZA DOS SANTOS  
 Cargo/Função: (3476) APOIO ADM. EDUCACIONAL-ELEMENTAR  
 Órgão: SECRETARIA DE ESTADO DE EDUCACAO  
 Referência: A-002  
 A Partir de: 26/04/2021

Processo N.: 1000003656662

Nome: (225167/8) ELEIR MARIA DA SILVA SOUZA  
 Cargo/Função: (3441) PROFESSOR EDUC. BASICA  
 Órgão: SECRETARIA DE ESTADO DE EDUCACAO  
 Referência: B-002  
 A Partir de: 26/04/2021

Processo N.: 19865/2021

Nome: (97464/1) ELENIR AUXILIADORA DA SILVA NAVES CORREIA  
 Cargo/Função: (9175) INVESTIGADOR DE POLICIA/LC344/407  
 Órgão: POLICIA JUDICIARIA CIVIL  
 Referência: E-007  
 A Partir de: 01/12/2020

Processo N.: 1000003656664

Nome: (287217/1) ELIANE ROCHA DE ARAUJO  
 Cargo/Função: (3476) APOIO ADM. EDUCACIONAL-ELEMENTAR  
 Órgão: SECRETARIA DE ESTADO DE EDUCACAO  
 Referência: A-002  
 A Partir de: 26/04/2021

Processo N.: 1000003656666

Nome: (34375/2) ELIANE TEIXEIRA ALVES MOURA  
 Cargo/Função: (3441) PROFESSOR EDUC. BASICA  
 Órgão: SECRETARIA DE ESTADO DE EDUCACAO  
 Referência: B-002  
 A Partir de: 26/04/2021

Processo N.: 1000003656047

Nome: (56658/25) ELIETE TRINDADE LEMOS DE MORAIS  
 Cargo/Função: (3441) PROFESSOR EDUC. BASICA  
 Órgão: SECRETARIA DE ESTADO DE EDUCACAO  
 Referência: C-005  
 A Partir de: 08/05/2021

Processo N.: 77488/2021

Nome: (66491/1) ELIO HRYCYK  
 Cargo/Função: (3874) AGENTE FISCAL EST DEF AGRO FLOR I L9070  
 Órgão: INST. DE DEFESA AGROPEC. DO ESTADO DE MT  
 Referência: D-009  
 A Partir de: 01/01/2021

Processo N.: 72611/2021

Nome: (259392/1) ELISANGELA DOS SANTOS FRANCA  
 Cargo/Função: (3870) FISCAL EST DEF AGRO E FLORESTAL L9070  
 Órgão: INST. DE DEFESA AGROPEC. DO ESTADO DE MT  
 Referência: B-003  
 A Partir de: 29/12/2020

Processo N.: 1000003656667

Nome: (234188/13) ELIZABETE CRISTINA DE OLIVEIRA  
 Cargo/Função: (3476) APOIO ADM. EDUCACIONAL-ELEMENTAR  
 Órgão: SECRETARIA DE ESTADO DE EDUCACAO  
 Referência: A-002  
 A Partir de: 26/04/2021

Processo N.: 1000003656668

Nome: (286543/1) ELIZABETH MATTIA OLIVEIRA DUARTE  
 Cargo/Função: (3476) APOIO ADM. EDUCACIONAL-ELEMENTAR  
 Órgão: SECRETARIA DE ESTADO DE EDUCACAO  
 Referência: A-002  
 A Partir de: 26/04/2021

Processo N.: 1000003656669

Nome: (287240/1) ELIZETE RIBEIRO DOS SANTOS  
 Cargo/Função: (3441) PROFESSOR EDUC. BASICA  
 Órgão: SECRETARIA DE ESTADO DE EDUCACAO  
 Referência: B-002  
 A Partir de: 26/04/2021

Processo N.: 80111/2021

Nome: (127431/1) ELIZEU BATISTA DO NASCIMENTO  
 Cargo/Função: (3874) AGENTE FISCAL EST DEF AGRO FLOR I L9070  
 Órgão: INST. DE DEFESA AGROPEC. DO ESTADO DE MT  
 Referência: D-006  
 A Partir de: 23/01/2021

Processo N.: 1000003656672

Nome: (139085/3) ELLEN REGINA CAMARGO LUZIO  
 Cargo/Função: (3441) PROFESSOR EDUC. BASICA  
 Órgão: SECRETARIA DE ESTADO DE EDUCACAO  
 Referência: B-002  
 A Partir de: 26/04/2021

Processo N.: 1000003656674

Nome: (286901/1) EMANOEL NOGUEIRA RAMOS  
 Cargo/Função: (3441) PROFESSOR EDUC. BASICA  
 Órgão: SECRETARIA DE ESTADO DE EDUCACAO  
 Referência: B-002  
 A Partir de: 26/04/2021

Processo N.: 1000003656675

Nome: (287273/1) EMANUELLE DALLABRIDA AVELINO  
 Cargo/Função: (3476) APOIO ADM. EDUCACIONAL-ELEMENTAR  
 Órgão: SECRETARIA DE ESTADO DE EDUCACAO  
 Referência: A-002  
 A Partir de: 26/04/2021

Processo N.: 1000003656254

Nome: (54467/56) EMILIA FRANCISCA FERREIRA  
 Cargo/Função: (3441) PROFESSOR EDUC. BASICA  
 Órgão: SECRETARIA DE ESTADO DE EDUCACAO  
 Referência: C-003  
 A Partir de: 08/05/2021

Processo N.: 19867/2021

Nome: (89498/4) ERIVALDO VICENTE PEREIRA JUNIOR  
 Cargo/Função: (9175) INVESTIGADOR DE POLICIA/LC344/407  
 Órgão: POLICIA JUDICIARIA CIVIL  
 Referência: E-007  
 A Partir de: 01/12/2020

Processo N.: 79210/2021

Nome: (79518/1) ERMERSON ESPINOSA JOVIO  
 Cargo/Função: (3874) AGENTE FISCAL EST DEF AGRO FLOR I L9070  
 Órgão: INST. DE DEFESA AGROPEC. DO ESTADO DE MT  
 Referência: D-009  
 A Partir de: 01/01/2021

Processo N.: 60809/2021

Nome: (97133/2) ERNANI GLADEMIR DORN  
 Cargo/Função: (4912) PROFIS TEC NIV SUPERIOR SERV SAUDE SUS  
 Órgão: SECRETARIA DE ESTADO DE SAUDE  
 Referência: C-007  
 A Partir de: 18/12/2020

Processo N.: 19872/2021

Nome: (97447/1) ERNESTO RAMIRES FILHO  
 Cargo/Função: (9175) INVESTIGADOR DE POLICIA/LC344/407  
 Órgão: POLICIA JUDICIARIA CIVIL  
 Referência: E-007  
 A Partir de: 01/12/2020

Processo N.: 1000003656677

Nome: (235415/6) ERYCK THAYGOR PEREIRA DA SILVA  
 Cargo/Função: (3468) TECNICO ADMINISTRATIVO EDUCACIONAL  
 Órgão: SECRETARIA DE ESTADO DE EDUCACAO  
 Referência: A-002  
 A Partir de: 26/04/2021

Processo N.: 1000003656681

Nome: (210291/7) ERYKSON THYAGO PEREIRA DA SILVA  
 Cargo/Função: (3441) PROFESSOR EDUC. BASICA  
 Órgão: SECRETARIA DE ESTADO DE EDUCACAO  
 Referência: B-002  
 A Partir de: 26/04/2021

Processo N.: 70860/2021

Nome: (94607/1) ETEVALDO DE SOUZA AGUIAR  
 Cargo/Função: (10979) PAPILOSCOPISTA  
 Órgão: POLITEC  
 Referência: D-007  
 A Partir de: 01/03/2020

Processo N.: 1000003656682

Nome: (286066/1) EULICIO DE OLIVEIRA LOBO JUNIOR  
 Cargo/Função: (3441) PROFESSOR EDUC. BASICA  
 Órgão: SECRETARIA DE ESTADO DE EDUCACAO  
 Referência: B-002  
 A Partir de: 26/04/2021

Processo N.: 1000003656304

Nome: (239911/1) EUQUIRIA FERNANDA NOBOKITE GUIMARAES  
 Cargo/Função: (4731) TEC ADM EDUC PROFISSIONALIZADO-30  
 Órgão: SECRETARIA DE ESTADO DE EDUCACAO  
 Referência: C-004  
 A Partir de: 10/05/2021

Processo N.: 1000003656252

Nome: (240354/1) EVANILDO ALVES RICARTE  
 Cargo/Função: (4731) TEC ADM EDUC PROFISSIONALIZADO-30  
 Órgão: SECRETARIA DE ESTADO DE EDUCACAO  
 Referência: C-004  
 A Partir de: 08/05/2021

Processo N.: 72584/2021

Nome: (127482/1) FABIA SIMONE SILVA DE ALMEIDA  
 Cargo/Função: (3874) AGENTE FISCAL EST DEF AGRO FLOR I L9070  
 Órgão: INST. DE DEFESA AGROPEC. DO ESTADO DE MT  
 Referência: D-006  
 A Partir de: 26/12/2020

Processo N.: 1000003656871

Nome: (136051/15) FABIANA RODRIGUES BATISTA MORAIS  
 Cargo/Função: (3441) PROFESSOR EDUC. BASICA  
 Órgão: SECRETARIA DE ESTADO DE EDUCACAO  
 Referência: C-005  
 A Partir de: 12/05/2021

Processo N.: 1000003656683

Nome: (287190/1) FABRIZIA CHRISTIANE DOS SANTOS  
 Cargo/Função: (3441) PROFESSOR EDUC. BASICA  
 Órgão: SECRETARIA DE ESTADO DE EDUCACAO  
 Referência: B-002  
 A Partir de: 26/04/2021

Processo N.: 1000003656685

Nome: (287010/1) FAGNER ALVES PEREIRA  
Cargo/Função: (3476) APOIO ADM. EDUCACIONAL-ELEMENTAR  
Órgão: SECRETARIA DE ESTADO DE EDUCACAO  
Referência: A-002  
A Partir de: 26/04/2021

Processo N.: 1000003656686  
Nome: (286023/1) FELIPE ANTUNES MONCAO  
Cargo/Função: (3468) TECNICO ADMINISTRATIVO EDUCACIONAL  
Órgão: SECRETARIA DE ESTADO DE EDUCACAO  
Referência: A-002  
A Partir de: 26/04/2021

Processo N.: 1000003656687  
Nome: (287231/1) FELIPE TOSCHI CRISTALDO LEITE  
Cargo/Função: (3476) APOIO ADM. EDUCACIONAL-ELEMENTAR  
Órgão: SECRETARIA DE ESTADO DE EDUCACAO  
Referência: A-002  
A Partir de: 26/04/2021

Processo N.: 1000003656688  
Nome: (287318/1) FERNANDA PAMELA QUEIROZ FERREIRA  
Cargo/Função: (3468) TECNICO ADMINISTRATIVO EDUCACIONAL  
Órgão: SECRETARIA DE ESTADO DE EDUCACAO  
Referência: A-002  
A Partir de: 26/04/2021

Processo N.: 1000003656689  
Nome: (287246/1) FERNANDO MARCIANO SILVA  
Cargo/Função: (3441) PROFESSOR EDUC. BASICA  
Órgão: SECRETARIA DE ESTADO DE EDUCACAO  
Referência: B-002  
A Partir de: 26/04/2021

Processo N.: 19886/2021  
Nome: (97475/1) FERNANDO WOLF  
Cargo/Função: (9175) INVESTIGADOR DE POLICIA/LC344/407  
Órgão: POLICIA JUDICIARIA CIVIL  
Referência: E-007  
A Partir de: 01/12/2020

Processo N.: 17980/2021  
Nome: (95714/1) FITIPPALDI SOARES DE ARAUJO  
Cargo/Função: (9175) INVESTIGADOR DE POLICIA/LC344/407  
Órgão: POLICIA JUDICIARIA CIVIL  
Referência: E-007  
A Partir de: 01/12/2020

Processo N.: 1000003656743  
Nome: (205349/12) FLAVIANE MORAES DA COSTA  
Cargo/Função: (3476) APOIO ADM. EDUCACIONAL-ELEMENTAR  
Órgão: SECRETARIA DE ESTADO DE EDUCACAO  
Referência: A-002  
A Partir de: 26/04/2021

Processo N.: 1000003656745  
Nome: (225763/22) FREDERICO MAZIERI DE MORAES  
Cargo/Função: (3441) PROFESSOR EDUC. BASICA  
Órgão: SECRETARIA DE ESTADO DE EDUCACAO  
Referência: B-002  
A Partir de: 26/04/2021

Processo N.: 19893/2021  
Nome: (97334/1) GASPAR FIGUEIREDO DOS REIS  
Cargo/Função: (9175) INVESTIGADOR DE POLICIA/LC344/407  
Órgão: POLICIA JUDICIARIA CIVIL  
Referência: E-007  
A Partir de: 01/12/2020

Processo N.: 1000003656747  
Nome: (286707/1) GEISA DIAS TAVARES DA SILVA PEREIRA  
Cargo/Função: (3441) PROFESSOR EDUC. BASICA  
Órgão: SECRETARIA DE ESTADO DE EDUCACAO  
Referência: B-002  
A Partir de: 26/04/2021

Processo N.: 19903/2021  
Nome: (97337/1) GELMAR CLAUDIO DE SOUSA  
Cargo/Função: (9175) INVESTIGADOR DE POLICIA/LC344/407  
Órgão: POLICIA JUDICIARIA CIVIL  
Referência: E-007  
A Partir de: 01/12/2020

Processo N.: 1000003656248  
Nome: (74540/4) GENECCI NOVACK DA CRUZ  
Cargo/Função: (4740) APOIO ADM EDUC PROFISSIONALIZADO-30  
Órgão: SECRETARIA DE ESTADO DE EDUCACAO  
Referência: B-007  
A Partir de: 08/05/2021

Processo N.: 76061/2021  
Nome: (46923/2) GENILDA JOSE DE FREITAS  
Cargo/Função: (3876) AGENTE FISCAL EST DEF AGRO FLOR II L9070  
Órgão: INST. DE DEFESA AGROPEC. DO ESTADO DE MT  
Referência: D-009  
A Partir de: 01/01/2021

Processo N.: 17995/2021  
Nome: (95884/1) GILDO MARQUES DE ARRUDA  
Cargo/Função: (9175) INVESTIGADOR DE POLICIA/LC344/407  
Órgão: POLICIA JUDICIARIA CIVIL  
Referência: E-007  
A Partir de: 01/12/2020

Processo N.: 1000003656849  
Nome: (240472/1) GILMARA RODRIGUES DA SILVA ZOUNAR

Cargo/Função: (4731) TEC ADM EDUC PROFISSIONALIZADO-30  
Órgão: SECRETARIA DE ESTADO DE EDUCACAO  
Referência: C-004  
A Partir de: 11/05/2021

Processo N.: 1000003656749  
Nome: (286186/1) GILSON GERALDO TERRA  
Cargo/Função: (3468) TECNICO ADMINISTRATIVO EDUCACIONAL  
Órgão: SECRETARIA DE ESTADO DE EDUCACAO  
Referência: A-002  
A Partir de: 26/04/2021

Processo N.: 19914/2021  
Nome: (97498/1) GILVAN GOMES SUDRE  
Cargo/Função: (9175) INVESTIGADOR DE POLICIA/LC344/407  
Órgão: POLICIA JUDICIARIA CIVIL  
Referência: E-007  
A Partir de: 01/12/2020

Processo N.: 1000003656751  
Nome: (286870/1) GIOVANA PEINADO VIANA PEREIRA BEZERRA  
Cargo/Função: (3441) PROFESSOR EDUC. BASICA  
Órgão: SECRETARIA DE ESTADO DE EDUCACAO  
Referência: B-002  
A Partir de: 26/04/2021

Processo N.: 1000003656752  
Nome: (286949/1) GISLAINE MARTINS VIANA DE ALMEIDA  
Cargo/Função: (3441) PROFESSOR EDUC. BASICA  
Órgão: SECRETARIA DE ESTADO DE EDUCACAO  
Referência: B-002  
A Partir de: 26/04/2021

Processo N.: 1000003656753  
Nome: (286124/1) GLAUCIA MARIA GOMES PIMENTA  
Cargo/Função: (3441) PROFESSOR EDUC. BASICA  
Órgão: SECRETARIA DE ESTADO DE EDUCACAO  
Referência: B-002  
A Partir de: 26/04/2021

Processo N.: 1000003656478  
Nome: (287358/1) GLAUCIA SILVA DE ARAUJO  
Cargo/Função: (3476) APOIO ADM. EDUCACIONAL-ELEMENTAR  
Órgão: SECRETARIA DE ESTADO DE EDUCACAO  
Referência: A-002  
A Partir de: 26/04/2021

Processo N.: 70865/2021  
Nome: (228186/1) GLORIA REGINA GARCIA FERREIRA  
Cargo/Função: (9202) ASSIST. DO SISTEMA SOCIOEDUCATIVO  
Órgão: SECRETARIA DE ESTADO DE SEGURANCA PUBLICA  
Referência: C-004  
A Partir de: 03/03/2020

Processo N.: 1000003656755  
Nome: (73894/43) GRAZIELA CHRISTINE MARQUES DE ARRUDA  
Cargo/Função: (3441) PROFESSOR EDUC. BASICA  
Órgão: SECRETARIA DE ESTADO DE EDUCACAO  
Referência: B-002  
A Partir de: 26/04/2021

Processo N.: 1000003656756  
Nome: (285864/1) GUILHERME RICIERI VENDRAMETTO  
Cargo/Função: (3441) PROFESSOR EDUC. BASICA  
Órgão: SECRETARIA DE ESTADO DE EDUCACAO  
Referência: B-002  
A Partir de: 26/04/2021

Processo N.: 60822/2021  
Nome: (121741/2) GUIOMAR SALETE GEREMIAS BIALAS  
Cargo/Função: (4912) PROFIS TEC NIV SUPERIOR SERV SAUDE SUS  
Órgão: SECRETARIA DE ESTADO DE SAUDE  
Referência: D-006  
A Partir de: 23/11/2020

Processo N.: 78178/2021  
Nome: (126218/1) GUSTAVO VIEIRA  
Cargo/Função: (3870) FISCAL EST DEF AGRO E FLORESTAL L9070  
Órgão: INST. DE DEFESA AGROPEC. DO ESTADO DE MT  
Referência: C-006  
A Partir de: 01/11/2020

Processo N.: 1000003656758  
Nome: (287296/1) HAYSSA DE CASSIA DOMINGUES  
Cargo/Função: (3441) PROFESSOR EDUC. BASICA  
Órgão: SECRETARIA DE ESTADO DE EDUCACAO  
Referência: B-002  
A Partir de: 26/04/2021

Processo N.: 1000003656759  
Nome: (286886/1) HELENA RUFINA DA SILVA REINISCH  
Cargo/Função: (4740) APOIO ADM EDUC PROFISSIONALIZADO-30  
Órgão: SECRETARIA DE ESTADO DE EDUCACAO  
Referência: A-002  
A Partir de: 26/04/2021

Processo N.: 1000003656760  
Nome: (287182/1) HELENN VANESSA SOUZA ROSA  
Cargo/Função: (3441) PROFESSOR EDUC. BASICA  
Órgão: SECRETARIA DE ESTADO DE EDUCACAO  
Referência: B-002  
A Partir de: 26/04/2021

Processo N.: 19921/2021  
Nome: (97339/1) HELIO VIEIRA DE SOUZA  
Cargo/Função: (9175) INVESTIGADOR DE POLICIA/LC344/407

Órgão: POLICIA JUDICIARIA CIVIL  
Referência: E-007  
A Partir de: 01/12/2020

Processo N.: 1000003656761  
Nome: (285850/1) HENRIQUE MAGALHAES DE SOUZA  
Cargo/Função: (3468) TECNICO ADMINISTRATIVO EDUCACIONAL  
Órgão: SECRETARIA DE ESTADO DE EDUCACAO  
Referência: A-002  
A Partir de: 26/04/2021

Processo N.: 19741/2021  
Nome: (97392/1) HERCULES DA SILVA VIDRAGO  
Cargo/Função: (9175) INVESTIGADOR DE POLICIA/LC344/407  
Órgão: POLICIA JUDICIARIA CIVIL  
Referência: E-007  
A Partir de: 01/12/2020

Processo N.: 1000003656763  
Nome: (287414/1) HIGOR ANTONIO DA CUNHA  
Cargo/Função: (3441) PROFESSOR EDUC. BASICA  
Órgão: SECRETARIA DE ESTADO DE EDUCACAO  
Referência: B-002  
A Partir de: 26/04/2021

Processo N.: 19745/2021  
Nome: (90922/2) HILDINEY DE OLIVEIRA E SOUZA  
Cargo/Função: (9175) INVESTIGADOR DE POLICIA/LC344/407  
Órgão: POLICIA JUDICIARIA CIVIL  
Referência: E-007  
A Partir de: 01/12/2020

Processo N.: 77094/2021  
Nome: (79737/2) HONORIO VICTOR DE OLIVEIRA NETO  
Cargo/Função: (3874) AGENTE FISCAL EST DEF AGRO FLOR I L9070  
Órgão: INST. DE DEFESA AGROPEC. DO ESTADO DE MT  
Referência: D-010  
A Partir de: 01/01/2021

Processo N.: 77491/2021  
Nome: (79941/2) HUGNEY BENTO DA SILVA  
Cargo/Função: (3874) AGENTE FISCAL EST DEF AGRO FLOR I L9070  
Órgão: INST. DE DEFESA AGROPEC. DO ESTADO DE MT  
Referência: D-010  
A Partir de: 01/01/2021

Processo N.: 77017/2021  
Nome: (45707/3) ILMAR FERREIRA  
Cargo/Função: (3874) AGENTE FISCAL EST DEF AGRO FLOR I L9070  
Órgão: INST. DE DEFESA AGROPEC. DO ESTADO DE MT  
Referência: D-009  
A Partir de: 01/01/2021

Processo N.: 1000003656765  
Nome: (286160/1) IONE SOARES DE OLIVEIRA  
Cargo/Função: (3441) PROFESSOR EDUC. BASICA  
Órgão: SECRETARIA DE ESTADO DE EDUCACAO  
Referência: B-002  
A Partir de: 26/04/2021

Processo N.: 1000003656291  
Nome: (100086/2) IRZAIR CIRO CORREA  
Cargo/Função: (3441) PROFESSOR EDUC. BASICA  
Órgão: SECRETARIA DE ESTADO DE EDUCACAO  
Referência: D-005  
A Partir de: 09/05/2021

Processo N.: 1000003656768  
Nome: (251504/22) ISABELA CAMARA BONILHA  
Cargo/Função: (3441) PROFESSOR EDUC. BASICA  
Órgão: SECRETARIA DE ESTADO DE EDUCACAO  
Referência: B-002  
A Partir de: 26/04/2021

Processo N.: 47701/2021  
Nome: (255447/1) IZABEL ROSA NEVES LATORRACA MENDES  
Cargo/Função: (5365) TECNICO ADMINISTRATIVO L 10052  
Órgão: SEC EST DE ASSIST SOCIAL E CIDADANIA  
Referência: B-003  
A Partir de: 24/05/2020

Processo N.: 1000003656770  
Nome: (75669/6) JADSON DA COSTA FARIA  
Cargo/Função: (3476) APOIO ADM. EDUCACIONAL-ELEMENTAR  
Órgão: SECRETARIA DE ESTADO DE EDUCACAO  
Referência: A-002  
A Partir de: 26/04/2021

Processo N.: 19753/2021  
Nome: (97350/1) JAIR LUIZ DA SILVA  
Cargo/Função: (9175) INVESTIGADOR DE POLICIA/LC344/407  
Órgão: POLICIA JUDICIARIA CIVIL  
Referência: E-007  
A Partir de: 01/12/2020

Processo N.: 1000003656225  
Nome: (106806/5) JAIR PEREIRA PAIM  
Cargo/Função: (3441) PROFESSOR EDUC. BASICA  
Órgão: SECRETARIA DE ESTADO DE EDUCACAO  
Referência: D-005  
A Partir de: 08/05/2021

Processo N.: 1000003656773  
Nome: (283883/2) JANAINA DE MORAIS PEREIRA  
Cargo/Função: (3441) PROFESSOR EDUC. BASICA  
Órgão: SECRETARIA DE ESTADO DE EDUCACAO

Referência: B-002  
A Partir de: 26/04/2021

Processo N.: 1000003656774  
Nome: (279421/3) JANAINA LIMA DOS SANTOS  
Cargo/Função: (3476) APOIO ADM. EDUCACIONAL-ELEMENTAR  
Órgão: SECRETARIA DE ESTADO DE EDUCACAO  
Referência: A-002  
A Partir de: 26/04/2021

Processo N.: 1000003656778  
Nome: (287388/1) JANIO DE ARRUDA E SILVA  
Cargo/Função: (3476) APOIO ADM. EDUCACIONAL-ELEMENTAR  
Órgão: SECRETARIA DE ESTADO DE EDUCACAO  
Referência: A-002  
A Partir de: 26/04/2021

Processo N.: 1000003656781  
Nome: (279743/4) JAQUELINE LAZZAROTTO  
Cargo/Função: (3441) PROFESSOR EDUC. BASICA  
Órgão: SECRETARIA DE ESTADO DE EDUCACAO  
Referência: B-002  
A Partir de: 26/04/2021

Processo N.: 1000003656782  
Nome: (204492/19) JAQUELINE RODRIGUES SOUZA  
Cargo/Função: (3441) PROFESSOR EDUC. BASICA  
Órgão: SECRETARIA DE ESTADO DE EDUCACAO  
Referência: B-002  
A Partir de: 26/04/2021

Processo N.: 1000003656784  
Nome: (286864/1) JAQUELINE SACHETTI FACHIN  
Cargo/Função: (4731) TEC ADM EDUC PROFISSIONALIZADO-30  
Órgão: SECRETARIA DE ESTADO DE EDUCACAO  
Referência: A-002  
A Partir de: 26/04/2021

Processo N.: 1000003656786  
Nome: (268526/16) JASPIO ALENCAR DE SOUZA  
Cargo/Função: (3441) PROFESSOR EDUC. BASICA  
Órgão: SECRETARIA DE ESTADO DE EDUCACAO  
Referência: B-002  
A Partir de: 26/04/2021

Processo N.: 1000003656968  
Nome: (126399/12) JEAN CLEYTON FERREIRA BRAZ  
Cargo/Função: (3441) PROFESSOR EDUC. BASICA  
Órgão: SECRETARIA DE ESTADO DE EDUCACAO  
Referência: C-005  
A Partir de: 12/05/2021

Processo N.: 19757/2021  
Nome: (97380/1) JENIFFER PINHEIRO YAMAL DA SILVA  
Cargo/Função: (9175) INVESTIGADOR DE POLICIA/LC344/407  
Órgão: POLICIA JUDICIARIA CIVIL  
Referência: E-007  
A Partir de: 01/12/2020

Processo N.: 77004/2021  
Nome: (79841/1) JERONIMO GABRIEL DA SILVA  
Cargo/Função: (3874) AGENTE FISCAL EST DEF AGRO FLOR I L9070  
Órgão: INST. DE DEFESA AGROPEC. DO ESTADO DE MT  
Referência: D-009  
A Partir de: 01/01/2021

Processo N.: 1000003656787  
Nome: (286972/1) JESLEY CRISTINA MAGALHAES TIBURTINO  
Cargo/Função: (3476) APOIO ADM. EDUCACIONAL-ELEMENTAR  
Órgão: SECRETARIA DE ESTADO DE EDUCACAO  
Referência: A-002  
A Partir de: 26/04/2021

Processo N.: 1000003656789  
Nome: (287281/1) JESSICA SOUSA OLIVEIRA  
Cargo/Função: (3441) PROFESSOR EDUC. BASICA  
Órgão: SECRETARIA DE ESTADO DE EDUCACAO  
Referência: B-002  
A Partir de: 26/04/2021

Processo N.: 19762/2021  
Nome: (97344/1) JILENO RIBEIRO DO BONFIM  
Cargo/Função: (9175) INVESTIGADOR DE POLICIA/LC344/407  
Órgão: POLICIA JUDICIARIA CIVIL  
Referência: E-007  
A Partir de: 01/12/2020

Processo N.: 19773/2021  
Nome: (97373/1) JOADILSON TOMAS MARTINS  
Cargo/Função: (9175) INVESTIGADOR DE POLICIA/LC344/407  
Órgão: POLICIA JUDICIARIA CIVIL  
Referência: E-007  
A Partir de: 01/12/2020

Processo N.: 77009/2021  
Nome: (38551/2) JOANA DARK GUIMARAES  
Cargo/Função: (3874) AGENTE FISCAL EST DEF AGRO FLOR I L9070  
Órgão: INST. DE DEFESA AGROPEC. DO ESTADO DE MT  
Referência: D-011  
A Partir de: 01/01/2021

Processo N.: 1000003656790  
Nome: (273345/5) JOANA DE PAULA SAO JOSE  
Cargo/Função: (3441) PROFESSOR EDUC. BASICA  
Órgão: SECRETARIA DE ESTADO DE EDUCACAO  
Referência: B-002



A Partir de: 26/04/2021

Processo N.: 1000003656305

Nome: (54765/2) JOANITO DE JESUS SANTOS  
 Cargo/Função: (3441) PROFESSOR EDUC. BASICA  
 Órgão: SECRETARIA DE ESTADO DE EDUCACAO  
 Referência: C-008  
 A Partir de: 10/05/2021

Processo N.: 19781/2021

Nome: (97507/1) JOAO DE JESUS MENDES FERREIRA  
 Cargo/Função: (9175) INVESTIGADOR DE POLICIA/LC344/407  
 Órgão: POLICIA JUDICIARIA CIVIL  
 Referência: E-007  
 A Partir de: 01/12/2020

Processo N.: 70831/2021

Nome: (140584/3) JOAO EDSON BORGES DOS SANTOS  
 Cargo/Função: (10290) AGENTE SISTEMA PENITENC LC 423  
 Órgão: SECRETARIA DE ESTADO DE SEGURANCA PUBLICA  
 Referência: C-005  
 A Partir de: 03/05/2020

Processo N.: 77060/2021

Nome: (79514/1) JOAO VICENTE DELARCOS  
 Cargo/Função: (3874) AGENTE FISCAL EST DEF AGRO FLOR I L9070  
 Órgão: INST. DE DEFESA AGROPEC. DO ESTADO DE MT  
 Referência: D-009  
 A Partir de: 01/01/2021

Processo N.: 1000003656791

Nome: (286650/1) JOAO VICTOR CORDEIRO GAMA  
 Cargo/Função: (3441) PROFESSOR EDUC. BASICA  
 Órgão: SECRETARIA DE ESTADO DE EDUCACAO  
 Referência: B-002  
 A Partir de: 26/04/2021

Processo N.: 1000003655914

Nome: (287354/1) JOAO VITOR CARDOSO FERREIRA  
 Cargo/Função: (3468) TECNICO ADMINISTRATIVO EDUCACIONAL  
 Órgão: SECRETARIA DE ESTADO DE EDUCACAO  
 Referência: A-002  
 A Partir de: 26/04/2021

Processo N.: 1000003656301

Nome: (84436/1) JOAO XAVIER DA COSTA NETO  
 Cargo/Função: (3441) PROFESSOR EDUC. BASICA  
 Órgão: SECRETARIA DE ESTADO DE EDUCACAO  
 Referência: C-007  
 A Partir de: 10/05/2021

Processo N.: 19785/2021

Nome: (97354/1) JOAQUIM PEREIRA DE SOUZA FILHO  
 Cargo/Função: (9175) INVESTIGADOR DE POLICIA/LC344/407  
 Órgão: POLICIA JUDICIARIA CIVIL  
 Referência: E-007  
 A Partir de: 01/12/2020

Processo N.: 19788/2021

Nome: (97519/1) JOEL AVELINO DE ABREU  
 Cargo/Função: (9175) INVESTIGADOR DE POLICIA/LC344/407  
 Órgão: POLICIA JUDICIARIA CIVIL  
 Referência: E-007  
 A Partir de: 01/12/2020

Processo N.: 76022/2021

Nome: (37409/3) JOICE DO NASCIMENTO BRAATZ  
 Cargo/Função: (3876) AGENTE FISCAL EST DEF AGRO FLOR II L9070  
 Órgão: INST. DE DEFESA AGROPEC. DO ESTADO DE MT  
 Referência: D-009  
 A Partir de: 01/01/2021

Processo N.: 19795/2021

Nome: (97374/1) JOILTON DECIO RIBEIRO  
 Cargo/Função: (9175) INVESTIGADOR DE POLICIA/LC344/407  
 Órgão: POLICIA JUDICIARIA CIVIL  
 Referência: E-007  
 A Partir de: 01/12/2020

Processo N.: 1000003656223

Nome: (61098/18) JONILSON PEREIRA LEITE  
 Cargo/Função: (3441) PROFESSOR EDUC. BASICA  
 Órgão: SECRETARIA DE ESTADO DE EDUCACAO  
 Referência: B-005  
 A Partir de: 08/05/2021

Processo N.: 19799/2021

Nome: (97358/1) JORGE KORZEKWA  
 Cargo/Função: (9175) INVESTIGADOR DE POLICIA/LC344/407  
 Órgão: POLICIA JUDICIARIA CIVIL  
 Referência: E-007  
 A Partir de: 01/12/2020

Processo N.: 19803/2021

Nome: (71422/4) JORGE RAIMUNDO DE SOUSA  
 Cargo/Função: (9175) INVESTIGADOR DE POLICIA/LC344/407  
 Órgão: POLICIA JUDICIARIA CIVIL  
 Referência: E-007  
 A Partir de: 01/12/2020

Processo N.: 77068/2021

Nome: (80229/2) JOSE AIUTON ZUCHINI  
 Cargo/Função: (3874) AGENTE FISCAL EST DEF AGRO FLOR I L9070  
 Órgão: INST. DE DEFESA AGROPEC. DO ESTADO DE MT  
 Referência: D-010  
 A Partir de: 01/01/2021

Processo N.: 1000003656792

Nome: (126819/44) JOSE AUGUSTO ARAUJO MENDES  
 Cargo/Função: (3441) PROFESSOR EDUC. BASICA  
 Órgão: SECRETARIA DE ESTADO DE EDUCACAO  
 Referência: B-002  
 A Partir de: 26/04/2021

Processo N.: 1000003656793

Nome: (261734/6) JOSE CARLOS MARINHO DA SILVA  
 Cargo/Função: (3441) PROFESSOR EDUC. BASICA  
 Órgão: SECRETARIA DE ESTADO DE EDUCACAO  
 Referência: B-002  
 A Partir de: 26/04/2021

Processo N.: 19809/2021

Nome: (97394/1) JOSE CARMINDO DE MORAIS  
 Cargo/Função: (9175) INVESTIGADOR DE POLICIA/LC344/407  
 Órgão: POLICIA JUDICIARIA CIVIL  
 Referência: E-007  
 A Partir de: 01/12/2020

Processo N.: 76955/2021

Nome: (79788/1) JOSE DE ANCHIETA BAUER  
 Cargo/Função: (3874) AGENTE FISCAL EST DEF AGRO FLOR I L9070  
 Órgão: INST. DE DEFESA AGROPEC. DO ESTADO DE MT  
 Referência: D-009  
 A Partir de: 01/01/2021

Processo N.: 1000003656794

Nome: (286476/1) JOSE GALDINO JUNIOR  
 Cargo/Função: (3476) APOIO ADM. EDUCACIONAL-ELEMENTAR  
 Órgão: SECRETARIA DE ESTADO DE EDUCACAO  
 Referência: A-002  
 A Partir de: 26/04/2021

Processo N.: 82863/2021

Nome: (115758/1) JOSE JORGE DOS SANTOS  
 Cargo/Função: (10290) AGENTE SISTEMA PENITENC LC 423  
 Órgão: SECRETARIA DE ESTADO DE SEGURANCA PUBLICA  
 Referência: D-006  
 A Partir de: 01/05/2020

Processo N.: 1000003656795

Nome: (285865/1) JOSE LUIZ RODRIGUES  
 Cargo/Função: (3468) TECNICO ADMINISTRATIVO EDUCACIONAL  
 Órgão: SECRETARIA DE ESTADO DE EDUCACAO  
 Referência: A-002  
 A Partir de: 26/04/2021

Processo N.: 77100/2021

Nome: (79845/1) JOSE MARCOS DE OLIVEIRA SILVA  
 Cargo/Função: (3874) AGENTE FISCAL EST DEF AGRO FLOR I L9070  
 Órgão: INST. DE DEFESA AGROPEC. DO ESTADO DE MT  
 Referência: D-009  
 A Partir de: 01/01/2021

Processo N.: 1000003656276

Nome: (86650/27) JOSE MARIA DE ALMEIDA LARA  
 Cargo/Função: (3441) PROFESSOR EDUC. BASICA  
 Órgão: SECRETARIA DE ESTADO DE EDUCACAO  
 Referência: D-005  
 A Partir de: 08/05/2021

Processo N.: 1000003656796

Nome: (129615/2) JOSEANAN LEMONIE GILIOI  
 Cargo/Função: (3441) PROFESSOR EDUC. BASICA  
 Órgão: SECRETARIA DE ESTADO DE EDUCACAO  
 Referência: B-002  
 A Partir de: 26/04/2021

Processo N.: 1000003656799

Nome: (239064/8) JOSIANE DE OLIVEIRA  
 Cargo/Função: (3441) PROFESSOR EDUC. BASICA  
 Órgão: SECRETARIA DE ESTADO DE EDUCACAO  
 Referência: B-002  
 A Partir de: 26/04/2021

Processo N.: 1000003656800

Nome: (220205/11) JOSIANE PEREIRA DA SILVA SANTOS  
 Cargo/Função: (3441) PROFESSOR EDUC. BASICA  
 Órgão: SECRETARIA DE ESTADO DE EDUCACAO  
 Referência: B-002  
 A Partir de: 26/04/2021

Processo N.: 80016/2021

Nome: (237237/1) JOSIMAR CAMILO DE SOUZA  
 Cargo/Função: (3876) AGENTE FISCAL EST DEF AGRO FLOR II L9070  
 Órgão: INST. DE DEFESA AGROPEC. DO ESTADO DE MT  
 Referência: C-004  
 A Partir de: 16/01/2021

Processo N.: 1000003656803

Nome: (287180/1) JOSINETE MENDES DO NASCIMENTO AMORIM  
 Cargo/Função: (3468) TECNICO ADMINISTRATIVO EDUCACIONAL  
 Órgão: SECRETARIA DE ESTADO DE EDUCACAO  
 Referência: A-002  
 A Partir de: 26/04/2021

Processo N.: 1000003656804

Nome: (238773/11) JOSLAINE ANTONIA DA SILVA MONTEIRO VOLGARIM  
 Cargo/Função: (3441) PROFESSOR EDUC. BASICA  
 Órgão: SECRETARIA DE ESTADO DE EDUCACAO  
 Referência: B-002  
 A Partir de: 26/04/2021

Processo N.: 1000003656805

Nome: (287293/1) JOYCEANE LIMA LUZ  
Cargo/Função: (3476) APOIO ADM. EDUCACIONAL-ELEMENTAR  
Órgão: SECRETARIA DE ESTADO DE EDUCACAO  
Referência: A-002  
A Partir de: 26/04/2021

Processo N.: 1000003656806  
Nome: (287334/1) JOZIANE DA SILVA PAZ  
Cargo/Função: (3476) APOIO ADM. EDUCACIONAL-ELEMENTAR  
Órgão: SECRETARIA DE ESTADO DE EDUCACAO  
Referência: A-002  
A Partir de: 26/04/2021

Processo N.: 1000003656029  
Nome: (249007/12) JOZIVALDO ALVES MARTINS  
Cargo/Função: (3441) PROFESSOR EDUC. BASICA  
Órgão: SECRETARIA DE ESTADO DE EDUCACAO  
Referência: B-003  
A Partir de: 07/05/2021

Processo N.: 19814/2021  
Nome: (97361/1) JUAREZ PEREIRA DOS SANTOS  
Cargo/Função: (9175) INVESTIGADOR DE POLICIA/LC344/407  
Órgão: POLICIA JUDICIARIA CIVIL  
Referência: E-007  
A Partir de: 01/12/2020

Processo N.: 20051/2021  
Nome: (48394/2) JUCINEI ARCANJO DE LARA  
Cargo/Função: (9175) INVESTIGADOR DE POLICIA/LC344/407  
Órgão: POLICIA JUDICIARIA CIVIL  
Referência: E-007  
A Partir de: 01/12/2020

Processo N.: 1000003656807  
Nome: (286546/1) JULIANA CRISTINA CURVO PIRES  
Cargo/Função: (3441) PROFESSOR EDUC. BASICA  
Órgão: SECRETARIA DE ESTADO DE EDUCACAO  
Referência: B-002  
A Partir de: 26/04/2021

Processo N.: 1000003656200  
Nome: (286197/1) JULIANE APARECIDA TUREK  
Cargo/Função: (3441) PROFESSOR EDUC. BASICA  
Órgão: SECRETARIA DE ESTADO DE EDUCACAO  
Referência: B-002  
A Partir de: 26/04/2021

Processo N.: 1000003656808  
Nome: (285998/1) JULIANE CARMONA MENDES  
Cargo/Função: (3476) APOIO ADM. EDUCACIONAL-ELEMENTAR  
Órgão: SECRETARIA DE ESTADO DE EDUCACAO  
Referência: A-002  
A Partir de: 26/04/2021

Processo N.: 1000003656813  
Nome: (250263/14) JULIO CEZAR DA SILVA  
Cargo/Função: (3441) PROFESSOR EDUC. BASICA  
Órgão: SECRETARIA DE ESTADO DE EDUCACAO  
Referência: B-002  
A Partir de: 26/04/2021

Processo N.: 1000003656841  
Nome: (287340/1) JUNYANDER MORAIS DE OLIVEIRA  
Cargo/Função: (3441) PROFESSOR EDUC. BASICA  
Órgão: SECRETARIA DE ESTADO DE EDUCACAO  
Referência: B-002  
A Partir de: 26/04/2021

Processo N.: 1000003656844  
Nome: (249823/27) JUSTINA INES ANSELMINI  
Cargo/Função: (3441) PROFESSOR EDUC. BASICA  
Órgão: SECRETARIA DE ESTADO DE EDUCACAO  
Referência: B-002  
A Partir de: 26/04/2021

Processo N.: 1000003656846  
Nome: (208884/11) KAILO SILVA DOS ANJOS  
Cargo/Função: (3476) APOIO ADM. EDUCACIONAL-ELEMENTAR  
Órgão: SECRETARIA DE ESTADO DE EDUCACAO  
Referência: A-002  
A Partir de: 26/04/2021

Processo N.: 20057/2021  
Nome: (97513/1) KALLYO FRANCISCO NOGUEIRA  
Cargo/Função: (9175) INVESTIGADOR DE POLICIA/LC344/407  
Órgão: POLICIA JUDICIARIA CIVIL  
Referência: E-007  
A Partir de: 01/12/2020

Processo N.: 72573/2021  
Nome: (59527/2) KAREN DA COSTA ROCHA  
Cargo/Função: (3870) FISCAL EST DEF AGRO E FLORESTAL L9070  
Órgão: INST. DE DEFESA AGROPEC. DO ESTADO DE MT  
Referência: D-009  
A Partir de: 24/12/2020

Processo N.: 1000003656848  
Nome: (286393/1) KARINA DE JESUS ARAUJO  
Cargo/Função: (3441) PROFESSOR EDUC. BASICA  
Órgão: SECRETARIA DE ESTADO DE EDUCACAO  
Referência: B-002  
A Partir de: 26/04/2021

Processo N.: 1000003656851  
Nome: (286037/1) KATIA CRISTINA CARSE ALCOVER

Cargo/Função: (3441) PROFESSOR EDUC. BASICA  
Órgão: SECRETARIA DE ESTADO DE EDUCACAO  
Referência: B-002  
A Partir de: 26/04/2021

Processo N.: 1000003656852  
Nome: (242724/18) KATIA FERNANDA DE SOUZA PRATAVIEIRA  
Cargo/Função: (3441) PROFESSOR EDUC. BASICA  
Órgão: SECRETARIA DE ESTADO DE EDUCACAO  
Referência: B-002  
A Partir de: 26/04/2021

Processo N.: 1000003656855  
Nome: (273131/11) KATIA KARINA ELLIOTT DA COSTA  
Cargo/Função: (3441) PROFESSOR EDUC. BASICA  
Órgão: SECRETARIA DE ESTADO DE EDUCACAO  
Referência: B-002  
A Partir de: 26/04/2021

Processo N.: 20067/2021  
Nome: (97485/1) KATIA MARIA MATOS ALENCAR DE OLIVEIRA  
Cargo/Função: (9175) INVESTIGADOR DE POLICIA/LC344/407  
Órgão: POLICIA JUDICIARIA CIVIL  
Referência: E-007  
A Partir de: 01/12/2020

Processo N.: 1000003656857  
Nome: (287063/1) KATIA THAIS APARECIDA DE OLIVEIRA  
Cargo/Função: (3441) PROFESSOR EDUC. BASICA  
Órgão: SECRETARIA DE ESTADO DE EDUCACAO  
Referência: B-002  
A Partir de: 26/04/2021

Processo N.: 72606/2021  
Nome: (120268/2) KELSON OSORIO DA SILVA  
Cargo/Função: (3874) AGENTE FISCAL EST DEF AGRO FLOR I L9070  
Órgão: INST. DE DEFESA AGROPEC. DO ESTADO DE MT  
Referência: D-006  
A Partir de: 29/12/2020

Processo N.: 1000003656860  
Nome: (287282/1) KEYTY MAIANE DA SILVA OLIVEIRA  
Cargo/Função: (3441) PROFESSOR EDUC. BASICA  
Órgão: SECRETARIA DE ESTADO DE EDUCACAO  
Referência: B-002  
A Partir de: 26/04/2021

Processo N.: 1000003656296  
Nome: (92005/9) KLEITON RODRIGUES OWAIGA  
Cargo/Função: (3441) PROFESSOR EDUC. BASICA  
Órgão: SECRETARIA DE ESTADO DE EDUCACAO  
Referência: C-005  
A Partir de: 09/05/2021

Processo N.: 1000003656295  
Nome: (144437/6) LAEDSON ALVES DE JESUS  
Cargo/Função: (3441) PROFESSOR EDUC. BASICA  
Órgão: SECRETARIA DE ESTADO DE EDUCACAO  
Referência: C-005  
A Partir de: 09/05/2021

Processo N.: 1000003656861  
Nome: (268553/2) LAUDINEA DE SOUZA RODRIGUES  
Cargo/Função: (3441) PROFESSOR EDUC. BASICA  
Órgão: SECRETARIA DE ESTADO DE EDUCACAO  
Referência: B-002  
A Partir de: 26/04/2021

Processo N.: 1000003656862  
Nome: (222970/14) LAURA APARECIDA RAMOS CHIMENE  
Cargo/Função: (3441) PROFESSOR EDUC. BASICA  
Órgão: SECRETARIA DE ESTADO DE EDUCACAO  
Referência: B-002  
A Partir de: 26/04/2021

Processo N.: 75988/2021  
Nome: (80167/2) LAURI MARTINS RIBEIRO BANDIEIRA  
Cargo/Função: (3876) AGENTE FISCAL EST DEF AGRO FLOR II L9070  
Órgão: INST. DE DEFESA AGROPEC. DO ESTADO DE MT  
Referência: D-009  
A Partir de: 01/01/2021

Processo N.: 1000003656863  
Nome: (286544/1) LEANDRO DA SILVA FIGUEIREDO SILVEIRA  
Cargo/Função: (3476) APOIO ADM. EDUCACIONAL-ELEMENTAR  
Órgão: SECRETARIA DE ESTADO DE EDUCACAO  
Referência: A-002  
A Partir de: 26/04/2021

Processo N.: 1000003656865  
Nome: (286827/1) LEANDRO DE SOUZA DOMINGOS  
Cargo/Função: (3476) APOIO ADM. EDUCACIONAL-ELEMENTAR  
Órgão: SECRETARIA DE ESTADO DE EDUCACAO  
Referência: A-002  
A Partir de: 26/04/2021

Processo N.: 1000003657013  
Nome: (88776/1) LEILA BACANI CUSTODIO BARBOSA  
Cargo/Função: (3441) PROFESSOR EDUC. BASICA  
Órgão: SECRETARIA DE ESTADO DE EDUCACAO  
Referência: C-008  
A Partir de: 13/05/2021

Processo N.: 1000003656867  
Nome: (287169/1) LEILA MARIA SCHEID JOCHIMS  
Cargo/Função: (3441) PROFESSOR EDUC. BASICA

Órgão: SECRETARIA DE ESTADO DE EDUCACAO  
Referência: B-002  
A Partir de: 26/04/2021

Processo N.: 1000003656868  
Nome: (287132/1) LENICE LINS CORREA  
Cargo/Função: (3441) PROFESSOR EDUC. BASICA  
Órgão: SECRETARIA DE ESTADO DE EDUCACAO  
Referência: B-002  
A Partir de: 26/04/2021

Processo N.: 18839/2021  
Nome: (95742/1) LENILSON BARROS DE MORAES  
Cargo/Função: (9175) INVESTIGADOR DE POLICIA/LC344/407  
Órgão: POLICIA JUDICIARIA CIVIL  
Referência: E-007  
A Partir de: 01/12/2020

Processo N.: 1000003656869  
Nome: (287226/1) LEOMAR SILVA PACHECO  
Cargo/Função: (3441) PROFESSOR EDUC. BASICA  
Órgão: SECRETARIA DE ESTADO DE EDUCACAO  
Referência: B-002  
A Partir de: 26/04/2021

Processo N.: 1000003656046  
Nome: (68485/10) LEONARA LURDES DCEZARO  
Cargo/Função: (3441) PROFESSOR EDUC. BASICA  
Órgão: SECRETARIA DE ESTADO DE EDUCACAO  
Referência: C-005  
A Partir de: 08/05/2021

Processo N.: 18820/2021  
Nome: (95871/1) LEONARDO LEITE FIALHO  
Cargo/Função: (9175) INVESTIGADOR DE POLICIA/LC344/407  
Órgão: POLICIA JUDICIARIA CIVIL  
Referência: E-007  
A Partir de: 01/12/2020

Processo N.: 70910/2021  
Nome: (228035/3) LEONARDO NERY RIBEIRO GUIMARAES  
Cargo/Função: (10928) PERITO OFICIAL MEDICO LEGISTA  
Órgão: POLITEC  
Referência: B-003  
A Partir de: 14/04/2020

Processo N.: 1000003656870  
Nome: (286646/1) LEONICE SOARES DA SILVA  
Cargo/Função: (3476) APOIO ADM. EDUCACIONAL-ELEMENTAR  
Órgão: SECRETARIA DE ESTADO DE EDUCACAO  
Referência: A-002  
A Partir de: 26/04/2021

Processo N.: 1000003656872  
Nome: (286024/1) LETICIA CRISTINA DA SILVA SOUSA  
Cargo/Função: (3468) TECNICO ADMINISTRATIVO EDUCACIONAL  
Órgão: SECRETARIA DE ESTADO DE EDUCACAO  
Referência: A-002  
A Partir de: 26/04/2021

Processo N.: 1000003656916  
Nome: (73388/11) LEUNICE MONTEIRO SALES  
Cargo/Função: (3441) PROFESSOR EDUC. BASICA  
Órgão: SECRETARIA DE ESTADO DE EDUCACAO  
Referência: C-003  
A Partir de: 12/05/2021

Processo N.: 1000003656874  
Nome: (246562/14) LIDIA DE SOUSA MENEZES  
Cargo/Função: (3441) PROFESSOR EDUC. BASICA  
Órgão: SECRETARIA DE ESTADO DE EDUCACAO  
Referência: B-002  
A Partir de: 26/04/2021

Processo N.: 1000003656030  
Nome: (130848/36) LIDIANE FERREIRA DO NASCIMENTO TOLLO  
Cargo/Função: (3441) PROFESSOR EDUC. BASICA  
Órgão: SECRETARIA DE ESTADO DE EDUCACAO  
Referência: C-003  
A Partir de: 07/05/2021

Processo N.: 1000003656875  
Nome: (280438/2) LILIAN ABADIA DA SILVA  
Cargo/Função: (3441) PROFESSOR EDUC. BASICA  
Órgão: SECRETARIA DE ESTADO DE EDUCACAO  
Referência: B-002  
A Partir de: 26/04/2021

Processo N.: 1000003656279  
Nome: (128722/15) LISIANE MARIA BRACHT APPELT  
Cargo/Função: (3441) PROFESSOR EDUC. BASICA  
Órgão: SECRETARIA DE ESTADO DE EDUCACAO  
Referência: C-005  
A Partir de: 09/05/2021

Processo N.: 1000003656215  
Nome: (63041/16) LIVRADA FERNANDES DE AQUINO  
Cargo/Função: (3441) PROFESSOR EDUC. BASICA  
Órgão: SECRETARIA DE ESTADO DE EDUCACAO  
Referência: B-002  
A Partir de: 26/04/2021

Processo N.: 75441/2021  
Nome: (35928/2) LOURIVAL TEODORO DA SILVA  
Cargo/Função: (3874) AGENTE FISCAL EST DEF AGRO FLOR I L9070  
Órgão: INST. DE DEFESA AGROPEC. DO ESTADO DE MT

Referência: D-009  
A Partir de: 01/01/2021

Processo N.: 18828/2021  
Nome: (95819/1) LUCACIO BARROSO DA SILVA  
Cargo/Função: (9175) INVESTIGADOR DE POLICIA/LC344/407  
Órgão: POLICIA JUDICIARIA CIVIL  
Referência: E-007  
A Partir de: 01/12/2020

Processo N.: 1000003656877  
Nome: (286302/1) LUCAS DA CONCEICAO PEREIRA  
Cargo/Função: (3476) APOIO ADM. EDUCACIONAL-ELEMENTAR  
Órgão: SECRETARIA DE ESTADO DE EDUCACAO  
Referência: A-002  
A Partir de: 26/04/2021

Processo N.: 1000003656878  
Nome: (112359/6) LUCAS FRANCISCO NUNES PRATES  
Cargo/Função: (3441) PROFESSOR EDUC. BASICA  
Órgão: SECRETARIA DE ESTADO DE EDUCACAO  
Referência: B-002  
A Partir de: 26/04/2021

Processo N.: 1000003656229  
Nome: (240348/1) LUCIANA DAVI  
Cargo/Função: (4731) TEC ADM EDUC PROFISSIONALIZADO-30  
Órgão: SECRETARIA DE ESTADO DE EDUCACAO  
Referência: C-004  
A Partir de: 08/05/2021

Processo N.: 1000003656879  
Nome: (242871/24) LUCIANA DE JESUS EVANGELISTA  
Cargo/Função: (3441) PROFESSOR EDUC. BASICA  
Órgão: SECRETARIA DE ESTADO DE EDUCACAO  
Referência: B-002  
A Partir de: 26/04/2021

Processo N.: 60815/2021  
Nome: (127391/1) LUCIANE CEGATI DE SOUZA  
Cargo/Função: (4912) PROFIS TEC NIV SUPERIOR SERV SAUDE SUS  
Órgão: SECRETARIA DE ESTADO DE SAUDE  
Referência: D-006  
A Partir de: 18/11/2020

Processo N.: 18836/2021  
Nome: (95879/1) LUCIANE CRISTINA RODRIGUES DA SILVA BARROS  
Cargo/Função: (9175) INVESTIGADOR DE POLICIA/LC344/407  
Órgão: POLICIA JUDICIARIA CIVIL  
Referência: E-007  
A Partir de: 01/12/2020

Processo N.: 20075/2021  
Nome: (97400/1) LUCIANO BARBOSA DE ARAUJO  
Cargo/Função: (9175) INVESTIGADOR DE POLICIA/LC344/407  
Órgão: POLICIA JUDICIARIA CIVIL  
Referência: E-007  
A Partir de: 01/12/2020

Processo N.: 75997/2021  
Nome: (79541/1) LUCIENE DA SILVA ORTEGA  
Cargo/Função: (3876) AGENTE FISCAL EST DEF AGRO FLOR II L9070  
Órgão: INST. DE DEFESA AGROPEC. DO ESTADO DE MT  
Referência: D-009  
A Partir de: 01/01/2021

Processo N.: 1000003656023  
Nome: (89766/42) LUCIMAR SIMONE LUZ DA SILVA  
Cargo/Função: (3441) PROFESSOR EDUC. BASICA  
Órgão: SECRETARIA DE ESTADO DE EDUCACAO  
Referência: C-003  
A Partir de: 07/05/2021

Processo N.: 1000003656881  
Nome: (286724/1) LUCIMARA ALVES GOMES  
Cargo/Função: (3476) APOIO ADM. EDUCACIONAL-ELEMENTAR  
Órgão: SECRETARIA DE ESTADO DE EDUCACAO  
Referência: A-002  
A Partir de: 26/04/2021

Processo N.: 1000003656882  
Nome: (286804/1) LUCINETE MARIA DOS SANTOS  
Cargo/Função: (4740) APOIO ADM EDUC PROFISSIONALIZADO-30  
Órgão: SECRETARIA DE ESTADO DE EDUCACAO  
Referência: A-002  
A Partir de: 26/04/2021

Processo N.: 1000003657005  
Nome: (46804/4) LUCIOLA KAWATAKE SIQUEIRA  
Cargo/Função: (3441) PROFESSOR EDUC. BASICA  
Órgão: SECRETARIA DE ESTADO DE EDUCACAO  
Referência: C-008  
A Partir de: 13/05/2021

Processo N.: 78211/2021  
Nome: (220878/3) LUIZ CARLOS FERNANDES MACEDO  
Cargo/Função: (3876) AGENTE FISCAL EST DEF AGRO FLOR II L9070  
Órgão: INST. DE DEFESA AGROPEC. DO ESTADO DE MT  
Referência: C-004  
A Partir de: 23/11/2020

Processo N.: 18910/2021  
Nome: (87784/2) LUIZ CARLOS FERREIRA COSTA  
Cargo/Função: (9175) INVESTIGADOR DE POLICIA/LC344/407  
Órgão: POLICIA JUDICIARIA CIVIL  
Referência: E-007



A Partir de: 01/12/2020

Processo N.: 1000003656885

Nome: (287095/1) LUIZ ZANELLI NETO  
 Cargo/Função: (3441) PROFESSOR EDUC. BASICA  
 Órgão: SECRETARIA DE ESTADO DE EDUCACAO  
 Referência: B-002  
 A Partir de: 26/04/2021

Processo N.: 1000003656887

Nome: (256685/20) LUMA KATHYN SILVA POLICARPO  
 Cargo/Função: (3441) PROFESSOR EDUC. BASICA  
 Órgão: SECRETARIA DE ESTADO DE EDUCACAO  
 Referência: B-002  
 A Partir de: 26/04/2021

Processo N.: 18906/2021

Nome: (95833/1) LUSNEY MARTINS NEGREIROS  
 Cargo/Função: (9175) INVESTIGADOR DE POLICIA/LC344/407  
 Órgão: POLICIA JUDICIARIA CIVIL  
 Referência: E-007  
 A Partir de: 01/12/2020

Processo N.: 1000003656889

Nome: (247951/10) LUZIA DE SOUZA AGUIAR TEIXEIRA  
 Cargo/Função: (4740) APOIO ADM EDUC PROFISSIONALIZADO-30  
 Órgão: SECRETARIA DE ESTADO DE EDUCACAO  
 Referência: A-002  
 A Partir de: 26/04/2021

Processo N.: 1000003656891

Nome: (134861/25) MAGNA APARECIDA ARANTES PASSOS RONDON  
 Cargo/Função: (3441) PROFESSOR EDUC. BASICA  
 Órgão: SECRETARIA DE ESTADO DE EDUCACAO  
 Referência: B-002  
 A Partir de: 26/04/2021

Processo N.: 1000003656893

Nome: (287236/1) MAGNA APARECIDA DA SILVA MATOS  
 Cargo/Função: (3441) PROFESSOR EDUC. BASICA  
 Órgão: SECRETARIA DE ESTADO DE EDUCACAO  
 Referência: B-002  
 A Partir de: 26/04/2021

Processo N.: 1000003656894

Nome: (274666/9) MAIKE MOREIRA DE SOUZA  
 Cargo/Função: (3441) PROFESSOR EDUC. BASICA  
 Órgão: SECRETARIA DE ESTADO DE EDUCACAO  
 Referência: B-002  
 A Partir de: 26/04/2021

Processo N.: 18903/2021

Nome: (95711/1) MANOEL BATISTA DA SILVA  
 Cargo/Função: (9175) INVESTIGADOR DE POLICIA/LC344/407  
 Órgão: POLICIA JUDICIARIA CIVIL  
 Referência: C-007  
 A Partir de: 01/12/2020

Processo N.: 75405/2021

Nome: (79924/2) MANOEL DOUGLAS DOURADO  
 Cargo/Função: (3874) AGENTE FISCAL EST DEF AGRO FLOR I L9070  
 Órgão: INST. DE DEFESA AGROPEC. DO ESTADO DE MT  
 Referência: D-010  
 A Partir de: 01/01/2021

Processo N.: 1000003656895

Nome: (287237/1) MANOEL EDIVAN GOMES DA LUZ  
 Cargo/Função: (3441) PROFESSOR EDUC. BASICA  
 Órgão: SECRETARIA DE ESTADO DE EDUCACAO  
 Referência: B-002  
 A Partir de: 26/04/2021

Processo N.: 75412/2021

Nome: (79783/1) MARCELO ALEXANDER RODRIGUES BATISTA  
 Cargo/Função: (3874) AGENTE FISCAL EST DEF AGRO FLOR I L9070  
 Órgão: INST. DE DEFESA AGROPEC. DO ESTADO DE MT  
 Referência: D-009  
 A Partir de: 01/01/2021

Processo N.: 1000003656896

Nome: (287204/1) MARCELO NUNES ROCHA  
 Cargo/Função: (3441) PROFESSOR EDUC. BASICA  
 Órgão: SECRETARIA DE ESTADO DE EDUCACAO  
 Referência: B-002  
 A Partir de: 26/04/2021

Processo N.: 1000003656996

Nome: (64768/17) MARCELO PEREIRA DA SILVA  
 Cargo/Função: (3441) PROFESSOR EDUC. BASICA  
 Órgão: SECRETARIA DE ESTADO DE EDUCACAO  
 Referência: C-005  
 A Partir de: 12/05/2021

Processo N.: 1000003656900

Nome: (242291/22) MARCELO VEBER GOLDANI  
 Cargo/Função: (3441) PROFESSOR EDUC. BASICA  
 Órgão: SECRETARIA DE ESTADO DE EDUCACAO  
 Referência: B-002  
 A Partir de: 26/04/2021

Processo N.: 75414/2021

Nome: (79663/1) MARCIA SPARAVIERI  
 Cargo/Função: (3874) AGENTE FISCAL EST DEF AGRO FLOR I L9070  
 Órgão: INST. DE DEFESA AGROPEC. DO ESTADO DE MT  
 Referência: D-009  
 A Partir de: 01/01/2021

Processo N.: 1000003656901

Nome: (220717/26) MARCIO ELIZEU BARRABARRA  
 Cargo/Função: (3441) PROFESSOR EDUC. BASICA  
 Órgão: SECRETARIA DE ESTADO DE EDUCACAO  
 Referência: B-002  
 A Partir de: 26/04/2021

Processo N.: 82874/2021

Nome: (259383/1) MARCIO JOSE RODRIGUES DOS SANTOS  
 Cargo/Função: (10928) PERITO OFICIAL MEDICO LEGISTA  
 Órgão: POLITEC  
 Referência: B-003  
 A Partir de: 17/12/2020

Processo N.: 1000003656903

Nome: (287566/1) MARCIO PACHECO DE ALMEIDA  
 Cargo/Função: (3476) APOIO ADM. EDUCACIONAL-ELEMENTAR  
 Órgão: SECRETARIA DE ESTADO DE EDUCACAO  
 Referência: A-002  
 A Partir de: 26/04/2021

Processo N.: 1000003656013

Nome: (105858/8) MARCIO PAZ CAMARA  
 Cargo/Função: (4731) TEC ADM EDUC PROFISSIONALIZADO-30  
 Órgão: SECRETARIA DE ESTADO DE EDUCACAO  
 Referência: C-005  
 A Partir de: 07/08/2019

Processo N.: 1000003656907

Nome: (286399/1) MARCOS ANDRE SILVA  
 Cargo/Função: (3468) TECNICO ADMINISTRATIVO EDUCACIONAL  
 Órgão: SECRETARIA DE ESTADO DE EDUCACAO  
 Referência: A-002  
 A Partir de: 26/04/2021

Processo N.: 1000003656913

Nome: (286056/1) MARCOS ANTONIO CASTILLO BARROS  
 Cargo/Função: (3441) PROFESSOR EDUC. BASICA  
 Órgão: SECRETARIA DE ESTADO DE EDUCACAO  
 Referência: B-002  
 A Partir de: 26/04/2021

Processo N.: 1000003656914

Nome: (268529/17) MARCOS EDUARDO CANDIDO DOS SANTOS  
 Cargo/Função: (3441) PROFESSOR EDUC. BASICA  
 Órgão: SECRETARIA DE ESTADO DE EDUCACAO  
 Referência: B-002  
 A Partir de: 26/04/2021

Processo N.: 1000003656918

Nome: (286917/1) MARCOS PEREIRA RODRIGUES  
 Cargo/Função: (3441) PROFESSOR EDUC. BASICA  
 Órgão: SECRETARIA DE ESTADO DE EDUCACAO  
 Referência: B-002  
 A Partir de: 26/04/2021

Processo N.: 1000003656919

Nome: (287186/1) MARCOS RODRIGUES DA ROCHA  
 Cargo/Função: (3476) APOIO ADM. EDUCACIONAL-ELEMENTAR  
 Órgão: SECRETARIA DE ESTADO DE EDUCACAO  
 Referência: A-002  
 A Partir de: 26/04/2021

Processo N.: 78188/2021

Nome: (127393/1) MARCUS VINICIUS BEPPU MUNIZ  
 Cargo/Função: (3870) FISCAL EST DEF AGRO E FLORESTAL L9070  
 Órgão: INST. DE DEFESA AGROPEC. DO ESTADO DE MT  
 Referência: D-006  
 A Partir de: 14/11/2020

Processo N.: 1000003656920

Nome: (287119/1) MARIA ALICE ALVES DOS SANTOS GONCALVES  
 Cargo/Função: (3476) APOIO ADM. EDUCACIONAL-ELEMENTAR  
 Órgão: SECRETARIA DE ESTADO DE EDUCACAO  
 Referência: A-002  
 A Partir de: 26/04/2021

Processo N.: 1000003656921

Nome: (287316/1) MARIA ANTONIA DE FREITAS SILVA ROCHA  
 Cargo/Função: (3476) APOIO ADM. EDUCACIONAL-ELEMENTAR  
 Órgão: SECRETARIA DE ESTADO DE EDUCACAO  
 Referência: A-002  
 A Partir de: 26/04/2021

Processo N.: 75418/2021

Nome: (79769/1) MARIA APARECIDA DE AMARAL GOES  
 Cargo/Função: (3874) AGENTE FISCAL EST DEF AGRO FLOR I L9070  
 Órgão: INST. DE DEFESA AGROPEC. DO ESTADO DE MT  
 Referência: D-009  
 A Partir de: 01/01/2021

Processo N.: 1000003656923

Nome: (287361/1) MARIA APARECIDA DE OLIVEIRA  
 Cargo/Função: (3476) APOIO ADM. EDUCACIONAL-ELEMENTAR  
 Órgão: SECRETARIA DE ESTADO DE EDUCACAO  
 Referência: A-002  
 A Partir de: 26/04/2021

Processo N.: 60810/2021

Nome: (103998/2) MARIA APARECIDA FERREIRA SILVA  
 Cargo/Função: (4946) PROFIS TEC NIV MEDIO SERV SAUDE SUS  
 Órgão: SECRETARIA DE ESTADO DE SAUDE  
 Referência: C-006  
 A Partir de: 10/12/2020

<p>Processo N.: 1000003656925  Nome: (135865/40) MARIA APARECIDA TORRES  Cargo/Função: (3441) PROFESSOR EDUC. BASICA  Órgão: SECRETARIA DE ESTADO DE EDUCACAO  Referência: B-002  A Partir de: 26/04/2021</p>	<p>Nome: (247248/28) MELINA VAZ ARAUJO  Cargo/Função: (3468) TECNICO ADMINISTRATIVO EDUCACIONAL  Órgão: SECRETARIA DE ESTADO DE EDUCACAO  Referência: A-002  A Partir de: 26/04/2021</p>
<p>Processo N.: 1000003656927  Nome: (287265/1) MARIA DANUBIA PEREIRA DUTRA  Cargo/Função: (3441) PROFESSOR EDUC. BASICA  Órgão: SECRETARIA DE ESTADO DE EDUCACAO  Referência: B-002  A Partir de: 26/04/2021</p>	<p>Processo N.: 1000003656949  Nome: (286774/1) MICHELE BRESOLIN DA SILVA  Cargo/Função: (3441) PROFESSOR EDUC. BASICA  Órgão: SECRETARIA DE ESTADO DE EDUCACAO  Referência: B-002  A Partir de: 26/04/2021</p>
<p>Processo N.: 1000003656031  Nome: (39736/31) MARIA DE LOURDES DA SILVA OLIVEIRA  Cargo/Função: (3441) PROFESSOR EDUC. BASICA  Órgão: SECRETARIA DE ESTADO DE EDUCACAO  Referência: C-005  A Partir de: 07/05/2021</p>	<p>Processo N.: 1000003656950  Nome: (234886/21) MICHELLE BEATRIZ BRAGA SEVERO  Cargo/Função: (3441) PROFESSOR EDUC. BASICA  Órgão: SECRETARIA DE ESTADO DE EDUCACAO  Referência: B-002  A Partir de: 26/04/2021</p>
<p>Processo N.: 1000003656928  Nome: (285825/1) MARIA DE LOURDES DOS SANTOS  Cargo/Função: (3441) PROFESSOR EDUC. BASICA  Órgão: SECRETARIA DE ESTADO DE EDUCACAO  Referência: B-002  A Partir de: 26/04/2021</p>	<p>Processo N.: 1000003656951  Nome: (244828/11) MIERY ANGELICA SCHWARZER SCHNORR  Cargo/Função: (3441) PROFESSOR EDUC. BASICA  Órgão: SECRETARIA DE ESTADO DE EDUCACAO  Referência: B-002  A Partir de: 26/04/2021</p>
<p>Processo N.: 1000003656929  Nome: (286918/1) MARIA EROTILDES BEZERRA LIMA  Cargo/Função: (3468) TECNICO ADMINISTRATIVO EDUCACIONAL  Órgão: SECRETARIA DE ESTADO DE EDUCACAO  Referência: A-002  A Partir de: 26/04/2021</p>	<p>Processo N.: 1000003656952  Nome: (260370/10) MIRIAM APARECIDA RODRIGUES DA SILVA  Cargo/Função: (3441) PROFESSOR EDUC. BASICA  Órgão: SECRETARIA DE ESTADO DE EDUCACAO  Referência: B-002  A Partir de: 26/04/2021</p>
<p>Processo N.: 1000003656931  Nome: (287009/1) MARIA LUCIA DE SOUZA DIAS DA SILVA  Cargo/Função: (3476) APOIO ADM. EDUCACIONAL-ELEMENTAR  Órgão: SECRETARIA DE ESTADO DE EDUCACAO  Referência: A-002  A Partir de: 26/04/2021</p>	<p>Processo N.: 1000003656953  Nome: (287167/1) MONICA KAROLINE DINIZ  Cargo/Função: (3441) PROFESSOR EDUC. BASICA  Órgão: SECRETARIA DE ESTADO DE EDUCACAO  Referência: B-002  A Partir de: 26/04/2021</p>
<p>Processo N.: 1000003656932  Nome: (287234/1) MARIA REGIANE DA SILVA CRUZ SOUZA  Cargo/Função: (3441) PROFESSOR EDUC. BASICA  Órgão: SECRETARIA DE ESTADO DE EDUCACAO  Referência: B-002  A Partir de: 26/04/2021</p>	<p>Processo N.: 1000003656285  Nome: (240603/1) MYRNA RENATA ARCE VERA  Cargo/Função: (4731) TEC ADM EDUC PROFISSIONALIZADO-30  Órgão: SECRETARIA DE ESTADO DE EDUCACAO  Referência: A-004  A Partir de: 09/05/2021</p>
<p>Processo N.: 1000003656933  Nome: (280072/2) MARIANA BRITTO SANTOS  Cargo/Função: (3468) TECNICO ADMINISTRATIVO EDUCACIONAL  Órgão: SECRETARIA DE ESTADO DE EDUCACAO  Referência: A-002  A Partir de: 27/04/2021</p>	<p>Processo N.: 19161/2021  Nome: (257645/1) NAGILA DE SOUZA E SILVA  Cargo/Função: (3876) AGENTE FISCAL EST DEF AGRO FLOR II L9070  Órgão: INST. DE DEFESA AGROPEC. DO ESTADO DE MT  Referência: B-003  A Partir de: 08/08/2020</p>
<p>Processo N.: 1000003656936  Nome: (286803/1) MARILLET BATISTA DA SILVA  Cargo/Função: (4740) APOIO ADM EDUC PROFISSIONALIZADO-30  Órgão: SECRETARIA DE ESTADO DE EDUCACAO  Referência: A-002  A Partir de: 26/04/2021</p>	<p>Processo N.: 1000003656954  Nome: (287023/1) NAIANE CAVALCANTE BATISTA  Cargo/Função: (3468) TECNICO ADMINISTRATIVO EDUCACIONAL  Órgão: SECRETARIA DE ESTADO DE EDUCACAO  Referência: A-002  A Partir de: 26/04/2021</p>
<p>Processo N.: 1000003656938  Nome: (286626/1) MARLENE LORENCO SARTORI  Cargo/Função: (3476) APOIO ADM. EDUCACIONAL-ELEMENTAR  Órgão: SECRETARIA DE ESTADO DE EDUCACAO  Referência: A-002  A Partir de: 26/04/2021</p>	<p>Processo N.: 1000003656956  Nome: (260279/7) NATALIA BIANCA BRUNI DE LARA  Cargo/Função: (3441) PROFESSOR EDUC. BASICA  Órgão: SECRETARIA DE ESTADO DE EDUCACAO  Referência: B-002  A Partir de: 26/04/2021</p>
<p>Processo N.: 1000003656943  Nome: (78652/22) MARLI TEODORO DE OLIVEIRA DOS SANTOS  Cargo/Função: (3441) PROFESSOR EDUC. BASICA  Órgão: SECRETARIA DE ESTADO DE EDUCACAO  Referência: B-002  A Partir de: 26/04/2021</p>	<p>Processo N.: 1000003656957  Nome: (286392/1) NEI ARAUJO SILVA  Cargo/Função: (3476) APOIO ADM. EDUCACIONAL-ELEMENTAR  Órgão: SECRETARIA DE ESTADO DE EDUCACAO  Referência: A-002  A Partir de: 26/04/2021</p>
<p>Processo N.: 1000003656859  Nome: (240435/1) MARTA SANTANA DE OLIVEIRA  Cargo/Função: (4731) TEC ADM EDUC PROFISSIONALIZADO-30  Órgão: SECRETARIA DE ESTADO DE EDUCACAO  Referência: C-004  A Partir de: 11/05/2021</p>	<p>Processo N.: 1000003656302  Nome: (123785/5) NEIDE DA SILVA CAMPOS  Cargo/Função: (3441) PROFESSOR EDUC. BASICA  Órgão: SECRETARIA DE ESTADO DE EDUCACAO  Referência: D-004  A Partir de: 10/05/2021</p>
<p>Processo N.: 1000003656945  Nome: (287297/1) MATEUS GALDINO ORLANDI  Cargo/Função: (3468) TECNICO ADMINISTRATIVO EDUCACIONAL  Órgão: SECRETARIA DE ESTADO DE EDUCACAO  Referência: A-002  A Partir de: 26/04/2021</p>	<p>Processo N.: 18891/2021  Nome: (95964/1) NEIDEMAR CONCEICAO DE MORAES SOUZA  Cargo/Função: (9175) INVESTIGADOR DE POLICIA/LC344/407  Órgão: POLICIA JUDICIARIA CIVIL  Referência: E-007  A Partir de: 01/12/2020</p>
<p>Processo N.: 1000003656946  Nome: (287059/1) MATEUS HENRIQUE PEREIRA JAQUEIRA  Cargo/Função: (3476) APOIO ADM. EDUCACIONAL-ELEMENTAR  Órgão: SECRETARIA DE ESTADO DE EDUCACAO  Referência: A-002  A Partir de: 26/04/2021</p>	<p>Processo N.: 1000003656958  Nome: (86964/18) NELSON BENEDITO DE CAMPOS CURADO  Cargo/Função: (3441) PROFESSOR EDUC. BASICA  Órgão: SECRETARIA DE ESTADO DE EDUCACAO  Referência: B-002  A Partir de: 26/04/2021</p>
<p>Processo N.: 1000003656947  Nome: (287323/1) MAYARA ROSSI  Cargo/Função: (3441) PROFESSOR EDUC. BASICA  Órgão: SECRETARIA DE ESTADO DE EDUCACAO  Referência: B-002  A Partir de: 26/04/2021</p>	<p>Processo N.: 76998/2021  Nome: (79501/1) NELSON MARTINS  Cargo/Função: (3874) AGENTE FISCAL EST DEF AGRO FLOR I L9070  Órgão: INST. DE DEFESA AGROPEC. DO ESTADO DE MT  Referência: D-009  A Partir de: 01/01/2021</p>
<p>Processo N.: 1000003656948  Nome: (93827/7) NEUSA APARECIDA QUINHONE</p>	<p>Processo N.: 1000003656959  Nome: (93827/7) NEUSA APARECIDA QUINHONE</p>

Cargo/Função: (3441) PROFESSOR EDUC. BASICA  
 Órgão: SECRETARIA DE ESTADO DE EDUCACAO  
 Referência: B-002  
 A Partir de: 26/04/2021

Processo N.: 1000003656906

Nome: (36934/34) NEUZA SILVA DA CRUZ  
 Cargo/Função: (3441) PROFESSOR EDUC. BASICA  
 Órgão: SECRETARIA DE ESTADO DE EDUCACAO  
 Referência: B-002  
 A Partir de: 26/04/2021

Processo N.: 79254/2021

Nome: (80226/2) NEY CASSIO DE OLIVEIRA  
 Cargo/Função: (3874) AGENTE FISCAL EST DEF AGRO FLOR I L9070  
 Órgão: INST. DE DEFESA AGROPEC. DO ESTADO DE MT  
 Referência: D-010  
 A Partir de: 01/01/2021

Processo N.: 1000003656961

Nome: (223282/44) NILCINEIA ZOCHE  
 Cargo/Função: (3441) PROFESSOR EDUC. BASICA  
 Órgão: SECRETARIA DE ESTADO DE EDUCACAO  
 Referência: B-002  
 A Partir de: 26/04/2021

Processo N.: 1000003656843

Nome: (39281/7) NILDA MARTINS JACOMEL  
 Cargo/Função: (3441) PROFESSOR EDUC. BASICA  
 Órgão: SECRETARIA DE ESTADO DE EDUCACAO  
 Referência: A-002  
 A Partir de: 21/09/2020

Processo N.: 1000003656277

Nome: (97966/25) NILSON AMANCIO DE JESUS  
 Cargo/Função: (3441) PROFESSOR EDUC. BASICA  
 Órgão: SECRETARIA DE ESTADO DE EDUCACAO  
 Referência: C-005  
 A Partir de: 09/05/2021

Processo N.: 79024/2021

Nome: (258433/1) NILSON GREI BORGES BORGATO  
 Cargo/Função: (3874) AGENTE FISCAL EST DEF AGRO FLOR I L9070  
 Órgão: INST. DE DEFESA AGROPEC. DO ESTADO DE MT  
 Referência: B-003  
 A Partir de: 22/10/2020

Processo N.: 1000003656962

Nome: (262763/6) NINNA SANCHES VICENTE DA COSTA  
 Cargo/Função: (3441) PROFESSOR EDUC. BASICA  
 Órgão: SECRETARIA DE ESTADO DE EDUCACAO  
 Referência: B-002  
 A Partir de: 26/04/2021

Processo N.: 1000003656963

Nome: (220752/18) NIVALDO DOS SANTOS  
 Cargo/Função: (3441) PROFESSOR EDUC. BASICA  
 Órgão: SECRETARIA DE ESTADO DE EDUCACAO  
 Referência: B-002  
 A Partir de: 26/04/2021

Processo N.: 1000003656964

Nome: (286667/1) PATRICIA ARAUJO DOS SANTOS  
 Cargo/Função: (3476) APOIO ADM. EDUCACIONAL-ELEMENTAR  
 Órgão: SECRETARIA DE ESTADO DE EDUCACAO  
 Referência: A-002  
 A Partir de: 26/04/2021

Processo N.: 1000003656965

Nome: (283341/3) PATRICIA DUARTE DE BRITTO  
 Cargo/Função: (3441) PROFESSOR EDUC. BASICA  
 Órgão: SECRETARIA DE ESTADO DE EDUCACAO  
 Referência: B-002  
 A Partir de: 26/04/2021

Processo N.: 1000003656966

Nome: (285970/1) PATRICIA FERNANDA DE SOUZA GERMANO  
 Cargo/Função: (3441) PROFESSOR EDUC. BASICA  
 Órgão: SECRETARIA DE ESTADO DE EDUCACAO  
 Referência: B-002  
 A Partir de: 26/04/2021

Processo N.: 1000003656967

Nome: (200724/20) PATRICIA RICKEN LEWIN DE CAMPOS  
 Cargo/Função: (3441) PROFESSOR EDUC. BASICA  
 Órgão: SECRETARIA DE ESTADO DE EDUCACAO  
 Referência: B-002  
 A Partir de: 26/04/2021

Processo N.: 1000003656969

Nome: (286902/1) PATRICIA SACHETTI FACHIN  
 Cargo/Função: (3468) TECNICO ADMINISTRATIVO EDUCACIONAL  
 Órgão: SECRETARIA DE ESTADO DE EDUCACAO  
 Referência: A-002  
 A Partir de: 26/04/2021

Processo N.: 1000003657010

Nome: (213501/1) PATRICIA SIMONE DA SILVA CARVALHO  
 Cargo/Função: (3441) PROFESSOR EDUC. BASICA  
 Órgão: SECRETARIA DE ESTADO DE EDUCACAO  
 Referência: C-005  
 A Partir de: 13/05/2021

Processo N.: 1000003656970

Nome: (110183/20) PAULA ADRIANA GREFF  
 Cargo/Função: (3441) PROFESSOR EDUC. BASICA

Órgão: SECRETARIA DE ESTADO DE EDUCACAO  
 Referência: B-002  
 A Partir de: 26/04/2021

Processo N.: 1000003656905

Nome: (120959/2) PAULINA MARCIA DE CAMPOS GALVAO  
 Cargo/Função: (3468) TECNICO ADMINISTRATIVO EDUCACIONAL  
 Órgão: SECRETARIA DE ESTADO DE EDUCACAO  
 Referência: C-003  
 A Partir de: 12/05/2021

Processo N.: 1000003656979

Nome: (59571/25) PAULINA NETA SOUSA E SILVA  
 Cargo/Função: (3441) PROFESSOR EDUC. BASICA  
 Órgão: SECRETARIA DE ESTADO DE EDUCACAO  
 Referência: C-005  
 A Partir de: 12/05/2021

Processo N.: 1000003656972

Nome: (285830/1) PAULO ANDRE TALON PACHECO  
 Cargo/Função: (3468) TECNICO ADMINISTRATIVO EDUCACIONAL  
 Órgão: SECRETARIA DE ESTADO DE EDUCACAO  
 Referência: A-002  
 A Partir de: 26/04/2021

Processo N.: 1000003656974

Nome: (287187/1) PAULO APOLINARIO NOGUEIRA  
 Cargo/Função: (3441) PROFESSOR EDUC. BASICA  
 Órgão: SECRETARIA DE ESTADO DE EDUCACAO  
 Referência: B-002  
 A Partir de: 26/04/2021

Processo N.: 80132/2021

Nome: (127511/1) PAULO GOMES PACHECO JUNIOR  
 Cargo/Função: (3874) AGENTE FISCAL EST DEF AGRO FLOR I L9070  
 Órgão: INST. DE DEFESA AGROPEC. DO ESTADO DE MT  
 Referência: D-006  
 A Partir de: 03/01/2021

Processo N.: 1000003656977

Nome: (287188/1) PAULO HENRIQUE RIBEIRO SALES  
 Cargo/Função: (3476) APOIO ADM. EDUCACIONAL-ELEMENTAR  
 Órgão: SECRETARIA DE ESTADO DE EDUCACAO  
 Referência: A-002  
 A Partir de: 26/04/2021

Processo N.: 79251/2021

Nome: (79733/2) PAULO SERGIO DE ARAUJO  
 Cargo/Função: (3874) AGENTE FISCAL EST DEF AGRO FLOR I L9070  
 Órgão: INST. DE DEFESA AGROPEC. DO ESTADO DE MT  
 Referência: D-009  
 A Partir de: 01/01/2021

Processo N.: 82882/2021

Nome: (40731/6) PAULO SERGIO VASCONCELOS DE OLIVEIRA  
 Cargo/Função: (10910) PERITO OFICIAL CRIMINAL  
 Órgão: POLITEC  
 Referência: B-009  
 A Partir de: 23/12/2020

Processo N.: 20115/2021

Nome: (97440/1) PEDRO MARCIO PORTILHO  
 Cargo/Função: (9175) INVESTIGADOR DE POLICIA/LC344/407  
 Órgão: POLICIA JUDICIARIA CIVIL  
 Referência: E-007  
 A Partir de: 01/12/2020

Processo N.: 1000003656978

Nome: (286938/1) PEDRO MESQUITA COSTA  
 Cargo/Função: (3468) TECNICO ADMINISTRATIVO EDUCACIONAL  
 Órgão: SECRETARIA DE ESTADO DE EDUCACAO  
 Referência: A-002  
 A Partir de: 26/04/2021

Processo N.: 1000003656980

Nome: (286447/1) POLEANE JANIELLE VILELA  
 Cargo/Função: (3441) PROFESSOR EDUC. BASICA  
 Órgão: SECRETARIA DE ESTADO DE EDUCACAO  
 Referência: B-002  
 A Partir de: 26/04/2021

Processo N.: 1000003656981

Nome: (286032/1) POLLYANA RODRIGUES COSLOPE  
 Cargo/Função: (3468) TECNICO ADMINISTRATIVO EDUCACIONAL  
 Órgão: SECRETARIA DE ESTADO DE EDUCACAO  
 Referência: A-002  
 A Partir de: 26/04/2021

Processo N.: 1000003656982

Nome: (286653/1) PRISCILLA CAROLINA NOGUEIRA DE CAMPOS  
 Cargo/Função: (3441) PROFESSOR EDUC. BASICA  
 Órgão: SECRETARIA DE ESTADO DE EDUCACAO  
 Referência: B-002  
 A Partir de: 26/04/2021

Processo N.: 1000003656983

Nome: (286891/1) RAFAEL BRUNO AMORIM MENDES  
 Cargo/Função: (3441) PROFESSOR EDUC. BASICA  
 Órgão: SECRETARIA DE ESTADO DE EDUCACAO  
 Referência: B-002  
 A Partir de: 26/04/2021

Processo N.: 70694/2021

Nome: (232429/1) RAFAEL GONCALVES DE SOUZA  
 Cargo/Função: (10290) AGENTE SISTEMA PENITENC LC 423  
 Órgão: SECRETARIA DE ESTADO DE SEGURANCA PUBLICA



Referência: C-004  
A Partir de: 04/05/2020

Processo N.: 1000003656984  
Nome: (235683/2) RAFAEL ROSA DA SILVA  
Cargo/Função: (3441) PROFESSOR EDUC. BASICA  
Órgão: SECRETARIA DE ESTADO DE EDUCACAO  
Referência: B-002  
A Partir de: 26/04/2021

Processo N.: 1000003656985  
Nome: (235850/2) RAFAELA DE MOURA  
Cargo/Função: (3468) TECNICO ADMINISTRATIVO EDUCACIONAL  
Órgão: SECRETARIA DE ESTADO DE EDUCACAO  
Referência: A-002  
A Partir de: 26/04/2021

Processo N.: 1000003656986  
Nome: (286028/1) RAFAELLA RIBEIRO MORAES DE BARROS  
Cargo/Função: (3441) PROFESSOR EDUC. BASICA  
Órgão: SECRETARIA DE ESTADO DE EDUCACAO  
Referência: B-002  
A Partir de: 07/05/2021

Processo N.: 1000003656987  
Nome: (231263/4) RAFELLE ARRUDA AGUIAR  
Cargo/Função: (3441) PROFESSOR EDUC. BASICA  
Órgão: SECRETARIA DE ESTADO DE EDUCACAO  
Referência: B-002  
A Partir de: 26/04/2021

Processo N.: 1000003656988  
Nome: (287075/1) RANIELLI MENDES DE JESUS  
Cargo/Função: (3441) PROFESSOR EDUC. BASICA  
Órgão: SECRETARIA DE ESTADO DE EDUCACAO  
Referência: B-002  
A Partir de: 26/04/2021

Processo N.: 1000003656989  
Nome: (286469/1) RAQUEL DE SOUZA NASCIMENTO  
Cargo/Função: (3441) PROFESSOR EDUC. BASICA  
Órgão: SECRETARIA DE ESTADO DE EDUCACAO  
Referência: B-002  
A Partir de: 26/04/2021

Processo N.: 1000003656991  
Nome: (286810/1) RAYLANDER MARTINS DE CARVALHO  
Cargo/Função: (3441) PROFESSOR EDUC. BASICA  
Órgão: SECRETARIA DE ESTADO DE EDUCACAO  
Referência: B-002  
A Partir de: 26/04/2021

Processo N.: 80198/2021  
Nome: (80051/2) REGINALDO APARECIDO PEREIRA  
Cargo/Função: (3874) AGENTE FISCAL EST DEF AGRO FLOR I L9070  
Órgão: INST. DE DEFESA AGROPEC. DO ESTADO DE MT  
Referência: D-012  
A Partir de: 01/01/2021

Processo N.: 20154/2021  
Nome: (95369/2) REGIVALDO GONCALVES DA SILVA  
Cargo/Função: (9175) INVESTIGADOR DE POLICIA/LC344/407  
Órgão: POLICIA JUDICIARIA CIVIL  
Referência: E-007  
A Partir de: 01/12/2020

Processo N.: 19511/2021  
Nome: (68945/4) RENATO MATIAS RAMOS  
Cargo/Função: (9175) INVESTIGADOR DE POLICIA/LC344/407  
Órgão: POLICIA JUDICIARIA CIVIL  
Referência: E-007  
A Partir de: 01/12/2020

Processo N.: 1000003656992  
Nome: (286617/1) RICARDO PALMA  
Cargo/Função: (3468) TECNICO ADMINISTRATIVO EDUCACIONAL  
Órgão: SECRETARIA DE ESTADO DE EDUCACAO  
Referência: A-002  
A Partir de: 26/04/2021

Processo N.: 80145/2021  
Nome: (127466/1) RICARDO PEREIRA DA SILVA  
Cargo/Função: (3874) AGENTE FISCAL EST DEF AGRO FLOR I L9070  
Órgão: INST. DE DEFESA AGROPEC. DO ESTADO DE MT  
Referência: D-006  
A Partir de: 09/01/2021

Processo N.: 1000003656993  
Nome: (287013/1) RITA DE CASSIA ALVES DE OLIVEIRA GONCALVES  
Cargo/Função: (3468) TECNICO ADMINISTRATIVO EDUCACIONAL  
Órgão: SECRETARIA DE ESTADO DE EDUCACAO  
Referência: A-002  
A Partir de: 26/04/2021

Processo N.: 60826/2021  
Nome: (52663/1) RITA DE CASSIA CORREA DA C DELLAFINA  
Cargo/Função: (4912) PROFIS TEC NIV SUPERIOR SERV SAUDE SUS  
Órgão: SECRETARIA DE ESTADO DE SAUDE  
Referência: D-010  
A Partir de: 12/12/2020

Processo N.: 18874/2021  
Nome: (95849/1) ROBERTO ANTONIO DOS SANTOS  
Cargo/Função: (9175) INVESTIGADOR DE POLICIA/LC344/407  
Órgão: POLICIA JUDICIARIA CIVIL  
Referência: E-007

A Partir de: 01/12/2020

Processo N.: 79240/2021  
Nome: (79894/1) ROBERTO CESAR RIBEIRO DE ASSIS  
Cargo/Função: (3874) AGENTE FISCAL EST DEF AGRO FLOR I L9070  
Órgão: INST. DE DEFESA AGROPEC. DO ESTADO DE MT  
Referência: D-009  
A Partir de: 01/01/2021

Processo N.: 79283/2021  
Nome: (80022/2) ROBERTO DE ARRUDA E SILVA  
Cargo/Função: (3874) AGENTE FISCAL EST DEF AGRO FLOR I L9070  
Órgão: INST. DE DEFESA AGROPEC. DO ESTADO DE MT  
Referência: D-011  
A Partir de: 01/01/2021

Processo N.: 1000003656994  
Nome: (286510/1) ROBERTO DE SOUSA ALENCAR  
Cargo/Função: (3441) PROFESSOR EDUC. BASICA  
Órgão: SECRETARIA DE ESTADO DE EDUCACAO  
Referência: B-002  
A Partir de: 26/04/2021

Processo N.: 72579/2021  
Nome: (80036/2) ROBERTO RENATO PINHEIRO DA SILVA  
Cargo/Função: (3870) FISCAL EST DEF AGRO E FLORESTAL L9070  
Órgão: INST. DE DEFESA AGROPEC. DO ESTADO DE MT  
Referência: D-009  
A Partir de: 24/12/2020

Processo N.: 79228/2021  
Nome: (79785/1) ROBSON GILBERTO BRAGA  
Cargo/Função: (3874) AGENTE FISCAL EST DEF AGRO FLOR I L9070  
Órgão: INST. DE DEFESA AGROPEC. DO ESTADO DE MT  
Referência: D-009  
A Partir de: 01/01/2021

Processo N.: 1000003656997  
Nome: (285846/1) RODRIGO ALEXANDRE STOELBEN  
Cargo/Função: (3468) TECNICO ADMINISTRATIVO EDUCACIONAL  
Órgão: SECRETARIA DE ESTADO DE EDUCACAO  
Referência: A-002  
A Partir de: 26/04/2021

Processo N.: 1000003656999  
Nome: (269853/4) RODRIGO DE SANTANA SILVA  
Cargo/Função: (3441) PROFESSOR EDUC. BASICA  
Órgão: SECRETARIA DE ESTADO DE EDUCACAO  
Referência: B-002  
A Partir de: 26/04/2021

Processo N.: 1000003657001  
Nome: (287215/1) RODRIGO FURTADO COSTA  
Cargo/Função: (3441) PROFESSOR EDUC. BASICA  
Órgão: SECRETARIA DE ESTADO DE EDUCACAO  
Referência: B-002  
A Partir de: 26/04/2021

Processo N.: 1000003656973  
Nome: (139050/8) RODRIGO GIMENES VILA  
Cargo/Função: (3441) PROFESSOR EDUC. BASICA  
Órgão: SECRETARIA DE ESTADO DE EDUCACAO  
Referência: C-005  
A Partir de: 12/05/2021

Processo N.: 1000003657002  
Nome: (140061/41) RODRIGO MAIDANA ROCHA  
Cargo/Função: (3476) APOIO ADM. EDUCACIONAL-ELEMENTAR  
Órgão: SECRETARIA DE ESTADO DE EDUCACAO  
Referência: A-002  
A Partir de: 26/04/2021

Processo N.: 18866/2021  
Nome: (95695/1) ROGERIO BORTOLOTTI DELGADO  
Cargo/Função: (9175) INVESTIGADOR DE POLICIA/LC344/407  
Órgão: POLICIA JUDICIARIA CIVIL  
Referência: E-007  
A Partir de: 01/12/2020

Processo N.: 1000003657003  
Nome: (287324/1) ROMINA SOUZA DOS SANTOS  
Cargo/Função: (3476) APOIO ADM. EDUCACIONAL-ELEMENTAR  
Órgão: SECRETARIA DE ESTADO DE EDUCACAO  
Referência: A-002  
A Partir de: 26/04/2021

Processo N.: 79221/2021  
Nome: (80043/2) RONAIR ALVES DE OLIVEIRA  
Cargo/Função: (3874) AGENTE FISCAL EST DEF AGRO FLOR I L9070  
Órgão: INST. DE DEFESA AGROPEC. DO ESTADO DE MT  
Referência: D-012  
A Partir de: 01/01/2021

Processo N.: 70764/2021  
Nome: (115889/1) ROSALINDA DE ALMEIDA BARBOSA  
Cargo/Função: (10290) AGENTE SISTEMA PENITENC LC 423  
Órgão: SECRETARIA DE ESTADO DE SEGURANCA PUBLICA  
Referência: D-006  
A Partir de: 01/05/2020

Processo N.: 1000003657004  
Nome: (286975/1) ROSANA GEROLA  
Cargo/Função: (3468) TECNICO ADMINISTRATIVO EDUCACIONAL  
Órgão: SECRETARIA DE ESTADO DE EDUCACAO  
Referência: A-002  
A Partir de: 26/04/2021

Processo N.: 78202/2021

Nome: (236851/1) ROSANGELA ALVES DE OLIVEIRA  
Cargo/Função: (3876) AGENTE FISCAL EST DEF AGRO FLOR II L9070  
Órgão: INST. DE DEFESA AGROPEC. DO ESTADO DE MT  
Referência: C-004  
A Partir de: 21/11/2020

Processo N.: 76158/2021

Nome: (80145/2) ROSANY LUCY COSTA FIGUEIREDO  
Cargo/Função: (4912) PROFIS TEC NIV SUPERIOR SERV SAUDE SUS  
Órgão: SECRETARIA DE ESTADO DE SAUDE  
Referência: D-007  
A Partir de: 11/11/2020

Processo N.: 1000003656898

Nome: (113246/13) ROSELI SILVA PEREIRA  
Cargo/Função: (3441) PROFESSOR EDUC. BASICA  
Órgão: SECRETARIA DE ESTADO DE EDUCACAO  
Referência: C-005  
A Partir de: 12/05/2021

Processo N.: 1000003656876

Nome: (94697/21) ROSELY MARIA VIEIRA DE SOUZA ALMEIDA  
Cargo/Função: (3441) PROFESSOR EDUC. BASICA  
Órgão: SECRETARIA DE ESTADO DE EDUCACAO  
Referência: E-005  
A Partir de: 12/05/2021

Processo N.: 1000003656840

Nome: (31299/1) ROSEMEIRE DE MATOS BARBOSA  
Cargo/Função: (3441) PROFESSOR EDUC. BASICA  
Órgão: SECRETARIA DE ESTADO DE EDUCACAO  
Referência: D-007  
A Partir de: 11/05/2021

Processo N.: 1000003657006

Nome: (59955/39) ROSIDELMA LUIZA DE BARROS  
Cargo/Função: (3441) PROFESSOR EDUC. BASICA  
Órgão: SECRETARIA DE ESTADO DE EDUCACAO  
Referência: B-002  
A Partir de: 26/04/2021

Processo N.: 1000003656300

Nome: (121300/20) ROSILENE GERLACH  
Cargo/Função: (3441) PROFESSOR EDUC. BASICA  
Órgão: SECRETARIA DE ESTADO DE EDUCACAO  
Referência: C-005  
A Partir de: 09/05/2021

Processo N.: 72600/2021

Nome: (101887/2) ROZENDO MATOS BARBOSA  
Cargo/Função: (3874) AGENTE FISCAL EST DEF AGRO FLOR I L9070  
Órgão: INST. DE DEFESA AGROPEC. DO ESTADO DE MT  
Referência: D-006  
A Partir de: 28/12/2020

Processo N.: 65088/2021

Nome: (96591/1) ROZINEY RODRIGUES PEIXOTO  
Cargo/Função: (4912) PROFIS TEC NIV SUPERIOR SERV SAUDE SUS  
Órgão: SECRETARIA DE ESTADO DE SAUDE  
Referência: D-010  
A Partir de: 09/12/2020

Processo N.: 18787/2021

Nome: (95816/1) RUBENS NUNES DE ANDRADE  
Cargo/Função: (9175) INVESTIGADOR DE POLICIA/LC344/407  
Órgão: POLICIA JUDICIARIA CIVIL  
Referência: E-007  
A Partir de: 01/12/2020

Processo N.: 1000003657008

Nome: (88795/6) SABRINA FERRO CERVELATI  
Cargo/Função: (3441) PROFESSOR EDUC. BASICA  
Órgão: SECRETARIA DE ESTADO DE EDUCACAO  
Referência: B-002  
A Partir de: 26/04/2021

Processo N.: 72569/2021

Nome: (79927/2) SALATIEL FRANCO DO NASCIMENTO CAFURE  
Cargo/Função: (3876) AGENTE FISCAL EST DEF AGRO FLOR II L9070  
Órgão: INST. DE DEFESA AGROPEC. DO ESTADO DE MT  
Referência: D-010  
A Partir de: 24/12/2020

Processo N.: 1000003657009

Nome: (287448/1) SAMANTHA AMURIELLY DE SOUZA FERREIRA  
Cargo/Função: (3441) PROFESSOR EDUC. BASICA  
Órgão: SECRETARIA DE ESTADO DE EDUCACAO  
Referência: B-002  
A Partir de: 26/04/2021

Processo N.: 1000003657015

Nome: (286591/1) SAMIRA GABRIELLE OLIVEIRA PATIAS  
Cargo/Função: (3468) TECNICO ADMINISTRATIVO EDUCACIONAL  
Órgão: SECRETARIA DE ESTADO DE EDUCACAO  
Referência: A-002  
A Partir de: 26/04/2021

Processo N.: 79219/2021

Nome: (49871/2) SAMUEL FRANCISCO  
Cargo/Função: (3874) AGENTE FISCAL EST DEF AGRO FLOR I L9070  
Órgão: INST. DE DEFESA AGROPEC. DO ESTADO DE MT  
Referência: D-009  
A Partir de: 01/01/2021

Processo N.: 1000003657016

Nome: (286487/1) SANDRA FORNAZIERI

Cargo/Função: (3476) APOIO ADM. EDUCACIONAL-ELEMENTAR  
Órgão: SECRETARIA DE ESTADO DE EDUCACAO  
Referência: A-002  
A Partir de: 26/04/2021

Processo N.: 1000003657017

Nome: (34747/17) SANDRA MARA DE SOUZA BORGES  
Cargo/Função: (3441) PROFESSOR EDUC. BASICA  
Órgão: SECRETARIA DE ESTADO DE EDUCACAO  
Referência: B-002  
A Partir de: 26/04/2021

Processo N.: 20202/2021

Nome: (97411/1) SANTHIAGO MARCONDES SANTOS SOARES  
Cargo/Função: (9175) INVESTIGADOR DE POLICIA/LC344/407  
Órgão: POLICIA JUDICIARIA CIVIL  
Referência: E-007  
A Partir de: 01/12/2020

Processo N.: 82843/2021

Nome: (65691/10) SARA GOMES PRUDENCIO  
Cargo/Função: (9184) ANALISTA DO SIST. SOCIOEDUCATIVO  
Órgão: SECRETARIA DE ESTADO DE SEGURANCA PUBLICA  
Referência: C-004  
A Partir de: 06/12/2020

Processo N.: 1000003657018

Nome: (212741/13) SELES PEREIRA DA SILVA  
Cargo/Função: (3441) PROFESSOR EDUC. BASICA  
Órgão: SECRETARIA DE ESTADO DE EDUCACAO  
Referência: B-002  
A Partir de: 26/04/2021

Processo N.: 1000003657020

Nome: (137404/3) SELMA DE ALBUQUERQUE RODRIGUES  
Cargo/Função: (3441) PROFESSOR EDUC. BASICA  
Órgão: SECRETARIA DE ESTADO DE EDUCACAO  
Referência: B-002  
A Partir de: 26/04/2021

Processo N.: 1000003657021

Nome: (255732/12) SERGIO BECK DE OLIVEIRA  
Cargo/Função: (3441) PROFESSOR EDUC. BASICA  
Órgão: SECRETARIA DE ESTADO DE EDUCACAO  
Referência: B-002  
A Partir de: 26/04/2021

Processo N.: 1000003657022

Nome: (233758/32) SHIRLE HECK  
Cargo/Função: (3441) PROFESSOR EDUC. BASICA  
Órgão: SECRETARIA DE ESTADO DE EDUCACAO  
Referência: B-002  
A Partir de: 26/04/2021

Processo N.: 1000003657023

Nome: (133186/5) SILVANA DOS SANTOS COSTA OLIVEIRA  
Cargo/Função: (3441) PROFESSOR EDUC. BASICA  
Órgão: SECRETARIA DE ESTADO DE EDUCACAO  
Referência: B-002  
A Partir de: 26/04/2021

Processo N.: 1000003657024

Nome: (286058/1) SILVIA RAMOS PEDROSO  
Cargo/Função: (3476) APOIO ADM. EDUCACIONAL-ELEMENTAR  
Órgão: SECRETARIA DE ESTADO DE EDUCACAO  
Referência: A-002  
A Partir de: 26/04/2021

Processo N.: 1000003657025

Nome: (285945/1) SILVIO HERBET WEBER  
Cargo/Função: (3441) PROFESSOR EDUC. BASICA  
Órgão: SECRETARIA DE ESTADO DE EDUCACAO  
Referência: B-002  
A Partir de: 26/04/2021

Processo N.: 75956/2021

Nome: (79652/3) SIMONE APARECIDA TESSER  
Cargo/Função: (3876) AGENTE FISCAL EST DEF AGRO FLOR II L9070  
Órgão: INST. DE DEFESA AGROPEC. DO ESTADO DE MT  
Referência: D-010  
A Partir de: 01/01/2021

Processo N.: 80008/2021

Nome: (80235/2) SIMONE REGINA LUSTOSA  
Cargo/Função: (3876) AGENTE FISCAL EST DEF AGRO FLOR II L9070  
Órgão: INST. DE DEFESA AGROPEC. DO ESTADO DE MT  
Referência: D-010  
A Partir de: 01/01/2021

Processo N.: 1000003657026

Nome: (206294/29) SIMONIA SOUZA DO NASCIMENTO  
Cargo/Função: (3441) PROFESSOR EDUC. BASICA  
Órgão: SECRETARIA DE ESTADO DE EDUCACAO  
Referência: B-002  
A Partir de: 26/04/2021

Processo N.: 1000003657027

Nome: (286036/1) SIRLEI ALVES LIMA  
Cargo/Função: (3476) APOIO ADM. EDUCACIONAL-ELEMENTAR  
Órgão: SECRETARIA DE ESTADO DE EDUCACAO  
Referência: A-002  
A Partir de: 26/04/2021

Processo N.: 77457/2021

Nome: (79784/1) SOLANGE CANOVA

Cargo/Função: (3874) AGENTE FISCAL EST DEF AGRO FLOR I L9070  
 Órgão: INST. DE DEFESA AGROPEC. DO ESTADO DE MT  
 Referência: D-009  
 A Partir de: 01/01/2021

Processo N.: 1000003657028

Nome: (78498/20) SOLANGE CRISTINA LUDWIG TEIXEIRA  
 Cargo/Função: (3441) PROFESSOR EDUC. BASICA  
 Órgão: SECRETARIA DE ESTADO DE EDUCACAO  
 Referência: B-002  
 A Partir de: 26/04/2021

Processo N.: 1000003657029

Nome: (287151/1) SOLANGE JUCHNIEWSKI DE OLIVEIRA  
 Cargo/Função: (3468) TECNICO ADMINISTRATIVO EDUCACIONAL  
 Órgão: SECRETARIA DE ESTADO DE EDUCACAO  
 Referência: A-002  
 A Partir de: 26/04/2021

Processo N.: 1000003656297

Nome: (213743/1) SOLANGE PEREIRA LUZ  
 Cargo/Função: (4731) TEC ADM EDUC PROFISSIONALIZADO-30  
 Órgão: SECRETARIA DE ESTADO DE EDUCACAO  
 Referência: C-005  
 A Partir de: 26/05/2021

Processo N.: 1000003656955

Nome: (118189/4) SOLENIR PEREIRA LOPES SCHMIDT  
 Cargo/Função: (4731) TEC ADM EDUC PROFISSIONALIZADO-30  
 Órgão: SECRETARIA DE ESTADO DE EDUCACAO  
 Referência: C-004  
 A Partir de: 12/05/2021

Processo N.: 1000003657188

Nome: (283474/2) STEPHANO MELO NETO  
 Cargo/Função: (3476) APOIO ADM. EDUCACIONAL-ELEMENTAR  
 Órgão: SECRETARIA DE ESTADO DE EDUCACAO  
 Referência: A-002  
 A Partir de: 26/04/2021

Processo N.: 1000003657189

Nome: (286881/1) SUELE PANDOLFO  
 Cargo/Função: (3441) PROFESSOR EDUC. BASICA  
 Órgão: SECRETARIA DE ESTADO DE EDUCACAO  
 Referência: B-002  
 A Partir de: 26/04/2021

Processo N.: 1000003656922

Nome: (73389/22) SUELENE GALVAO CARRIJO  
 Cargo/Função: (3441) PROFESSOR EDUC. BASICA  
 Órgão: SECRETARIA DE ESTADO DE EDUCACAO  
 Referência: C-005  
 A Partir de: 12/05/2021

Processo N.: 1000003656022

Nome: (263330/1) SUELI ALVES DE ANDRADE DOS SANTOS  
 Cargo/Função: (4740) APOIO ADM EDUC PROFISSIONALIZADO-30  
 Órgão: SECRETARIA DE ESTADO DE EDUCACAO  
 Referência: B-003  
 A Partir de: 07/05/2021

Processo N.: 1000003656286

Nome: (112216/20) SUELI DA SILVA  
 Cargo/Função: (3441) PROFESSOR EDUC. BASICA  
 Órgão: SECRETARIA DE ESTADO DE EDUCACAO  
 Referência: C-005  
 A Partir de: 09/05/2021

Processo N.: 1000003657191

Nome: (264503/3) SUELI MUNIS DA SILVA  
 Cargo/Função: (3441) PROFESSOR EDUC. BASICA  
 Órgão: SECRETARIA DE ESTADO DE EDUCACAO  
 Referência: B-002  
 A Partir de: 26/04/2021

Processo N.: 1000003657194

Nome: (285974/1) SUELY COLETTI  
 Cargo/Função: (3476) APOIO ADM. EDUCACIONAL-ELEMENTAR  
 Órgão: SECRETARIA DE ESTADO DE EDUCACAO  
 Referência: A-002  
 A Partir de: 26/04/2021

Processo N.: 77022/2021

Nome: (79786/1) SUZY MARA DA SILVA  
 Cargo/Função: (3874) AGENTE FISCAL EST DEF AGRO FLOR I L9070  
 Órgão: INST. DE DEFESA AGROPEC. DO ESTADO DE MT  
 Referência: D-009  
 A Partir de: 01/01/2021

Processo N.: 1000003657195

Nome: (287510/1) SWELEN CRISTINA DE FREITAS COSTA LIMA  
 Cargo/Função: (3476) APOIO ADM. EDUCACIONAL-ELEMENTAR  
 Órgão: SECRETARIA DE ESTADO DE EDUCACAO  
 Referência: A-002  
 A Partir de: 26/04/2021

Processo N.: 1000003657198

Nome: (286863/1) TALITA LIMA DE BRITO BASTOS  
 Cargo/Função: (3476) APOIO ADM. EDUCACIONAL-ELEMENTAR  
 Órgão: SECRETARIA DE ESTADO DE EDUCACAO  
 Referência: A-002  
 A Partir de: 26/04/2021

Processo N.: 74603/2021

Nome: (100577/4) TARCISIO DE FRANCA  
 Cargo/Função: (3874) AGENTE FISCAL EST DEF AGRO FLOR I L9070

Órgão: INST. DE DEFESA AGROPEC. DO ESTADO DE MT  
 Referência: D-006  
 A Partir de: 19/12/2020

Processo N.: 1000003657200

Nome: (242839/17) TATE VILAS BOAS DE OLIVEIRA  
 Cargo/Função: (3441) PROFESSOR EDUC. BASICA  
 Órgão: SECRETARIA DE ESTADO DE EDUCACAO  
 Referência: B-002  
 A Partir de: 07/05/2021

Processo N.: 1000003657202

Nome: (286789/1) TATIANA ESTRELA DE AQUINO  
 Cargo/Função: (4740) APOIO ADM EDUC PROFISSIONALIZADO-30  
 Órgão: SECRETARIA DE ESTADO DE EDUCACAO  
 Referência: A-002  
 A Partir de: 26/04/2021

Processo N.: 1000003657206

Nome: (254405/16) TAYSSA APARECIDA SOARES ROCHA  
 Cargo/Função: (3441) PROFESSOR EDUC. BASICA  
 Órgão: SECRETARIA DE ESTADO DE EDUCACAO  
 Referência: B-002  
 A Partir de: 26/04/2021

Processo N.: 1000003656220

Nome: (116066/8) TELMA GOULART BORGES DE LIMA  
 Cargo/Função: (3441) PROFESSOR EDUC. BASICA  
 Órgão: SECRETARIA DE ESTADO DE EDUCACAO  
 Referência: C-005  
 A Partir de: 08/05/2021

Processo N.: 1000003656290

Nome: (53954/24) TELMA RODRIGUES DE SOUZA GOMES  
 Cargo/Função: (3441) PROFESSOR EDUC. BASICA  
 Órgão: SECRETARIA DE ESTADO DE EDUCACAO  
 Referência: C-005  
 A Partir de: 09/05/2021

Processo N.: 1000003657214

Nome: (286454/1) TELMA VIANA DOS SANTOS  
 Cargo/Função: (3476) APOIO ADM. EDUCACIONAL-ELEMENTAR  
 Órgão: SECRETARIA DE ESTADO DE EDUCACAO  
 Referência: A-002  
 A Partir de: 26/04/2021

Processo N.: 1000003657225

Nome: (286590/1) THAIS ELLEN SILVA ALVES  
 Cargo/Função: (3476) APOIO ADM. EDUCACIONAL-ELEMENTAR  
 Órgão: SECRETARIA DE ESTADO DE EDUCACAO  
 Referência: A-002  
 A Partir de: 26/04/2021

Processo N.: 1000003657228

Nome: (287402/1) THALES BIGUINATTI CARIAS  
 Cargo/Função: (3441) PROFESSOR EDUC. BASICA  
 Órgão: SECRETARIA DE ESTADO DE EDUCACAO  
 Referência: B-002  
 A Partir de: 26/04/2021

Processo N.: 1000003657234

Nome: (286350/1) THATIELEN DA SILVA ALMEIDA  
 Cargo/Função: (3441) PROFESSOR EDUC. BASICA  
 Órgão: SECRETARIA DE ESTADO DE EDUCACAO  
 Referência: B-002  
 A Partir de: 26/04/2021

Processo N.: 1000003657237

Nome: (125488/2) THEO GONCALVES VICENTE  
 Cargo/Função: (3441) PROFESSOR EDUC. BASICA  
 Órgão: SECRETARIA DE ESTADO DE EDUCACAO  
 Referência: B-002  
 A Partir de: 26/04/2021

Processo N.: 75399/2021

Nome: (258127/1) THIAGO FRANCA SOARES  
 Cargo/Função: (3876) AGENTE FISCAL EST DEF AGRO FLOR II L9070  
 Órgão: INST. DE DEFESA AGROPEC. DO ESTADO DE MT  
 Referência: B-003  
 A Partir de: 16/09/2020

Processo N.: 1000003657241

Nome: (272506/3) TIAGO DE CASTRO RODRIGUES  
 Cargo/Função: (3441) PROFESSOR EDUC. BASICA  
 Órgão: SECRETARIA DE ESTADO DE EDUCACAO  
 Referência: B-002  
 A Partir de: 26/04/2021

Processo N.: 1000003657243

Nome: (132130/2) TIAGO SCHARDONG FERRAO  
 Cargo/Função: (3468) TECNICO ADMINISTRATIVO EDUCACIONAL  
 Órgão: SECRETARIA DE ESTADO DE EDUCACAO  
 Referência: A-002  
 A Partir de: 26/04/2021

Processo N.: 1000003656284

Nome: (91673/13) TICIANA ERIKA BELLATO  
 Cargo/Função: (3441) PROFESSOR EDUC. BASICA  
 Órgão: SECRETARIA DE ESTADO DE EDUCACAO  
 Referência: C-005  
 A Partir de: 09/05/2021

Processo N.: 76964/2021

Nome: (79831/1) TULIO SEVIO DE AQUINO  
 Cargo/Função: (3874) AGENTE FISCAL EST DEF AGRO FLOR I L9070  
 Órgão: INST. DE DEFESA AGROPEC. DO ESTADO DE MT



Referência: D-009  
A Partir de: 01/01/2021

Processo N.: 1000003657244  
Nome: (264091/2) UALTER DOS SANTOS ROJAS  
Cargo/Função: (3468) TECNICO ADMINISTRATIVO EDUCACIONAL  
Órgão: SECRETARIA DE ESTADO DE EDUCACAO  
Referência: A-002  
A Partir de: 26/04/2021

Processo N.: 1000003657247  
Nome: (286609/1) UANDERSON LUIZ SILVESTRE DE CARVALHO  
Cargo/Função: (3441) PROFESSOR EDUC. BASICA  
Órgão: SECRETARIA DE ESTADO DE EDUCACAO  
Referência: B-002  
A Partir de: 26/04/2021

Processo N.: 65096/2021  
Nome: (126918/1) VALDELICE MARI SANTOS DE CASTRO  
Cargo/Função: (4946) PROFIS TEC NIV MEDIO SERV SAUDE SUS  
Órgão: SECRETARIA DE ESTADO DE SAUDE  
Referência: D-006  
A Partir de: 16/11/2020

Processo N.: 20194/2021  
Nome: (39922/5) VALDEMIER DE SOUZA DOURADO  
Cargo/Função: (9175) INVESTIGADOR DE POLICIA/LC344/407  
Órgão: POLICIA JUDICIARIA CIVIL  
Referência: E-007  
A Partir de: 01/12/2020

Processo N.: 1000003657248  
Nome: (62477/16) VALDIRENE CAVICHOLI  
Cargo/Função: (3441) PROFESSOR EDUC. BASICA  
Órgão: SECRETARIA DE ESTADO DE EDUCACAO  
Referência: B-002  
A Partir de: 26/04/2021

Processo N.: 75962/2021  
Nome: (79767/1) VALMIR FALCAO DE BRITO  
Cargo/Função: (3874) AGENTE FISCAL EST DEF AGRO FLOR I L9070  
Órgão: INST. DE DEFESA AGROPEC. DO ESTADO DE MT  
Referência: D-009  
A Partir de: 01/01/2021

Processo N.: 80148/2021  
Nome: (91678/5) VALMON LUCAS DIDA  
Cargo/Função: (3874) AGENTE FISCAL EST DEF AGRO FLOR I L9070  
Órgão: INST. DE DEFESA AGROPEC. DO ESTADO DE MT  
Referência: D-006  
A Partir de: 12/01/2021

Processo N.: 1000003657250  
Nome: (287016/1) VALTER FLORINDO BATISTA  
Cargo/Função: (3476) APOIO ADM. EDUCACIONAL-ELEMENTAR  
Órgão: SECRETARIA DE ESTADO DE EDUCACAO  
Referência: A-002  
A Partir de: 26/04/2021

Processo N.: 1000003657252  
Nome: (287224/1) VALTER TEIXEIRA DE OLIVEIRA JUNIOR  
Cargo/Função: (3476) APOIO ADM. EDUCACIONAL-ELEMENTAR  
Órgão: SECRETARIA DE ESTADO DE EDUCACAO  
Referência: A-002  
A Partir de: 26/04/2021

Processo N.: 20198/2021  
Nome: (97422/1) VANDERLEIA DA SILVA ARAUJO  
Cargo/Função: (9175) INVESTIGADOR DE POLICIA/LC344/407  
Órgão: POLICIA JUDICIARIA CIVIL  
Referência: E-007  
A Partir de: 01/12/2020

Processo N.: 1000003657258  
Nome: (223022/30) VANESSA FERNANDES FONSECA  
Cargo/Função: (3441) PROFESSOR EDUC. BASICA  
Órgão: SECRETARIA DE ESTADO DE EDUCACAO  
Referência: B-002  
A Partir de: 26/04/2021

Processo N.: 1000003657260  
Nome: (286824/1) VANESSA SOARES XAVIER  
Cargo/Função: (4740) APOIO ADM EDUC PROFISSIONALIZADO-30  
Órgão: SECRETARIA DE ESTADO DE EDUCACAO  
Referência: A-002  
A Partir de: 26/04/2021

Processo N.: 20203/2021  
Nome: (97425/1) VANILDO ALVES FERREIRA  
Cargo/Função: (9175) INVESTIGADOR DE POLICIA/LC344/407  
Órgão: POLICIA JUDICIARIA CIVIL  
Referência: E-007  
A Partir de: 01/12/2020

Processo N.: 1000003657265  
Nome: (229374/26) VANUSA MARIA DE OLIVEIRA  
Cargo/Função: (3441) PROFESSOR EDUC. BASICA  
Órgão: SECRETARIA DE ESTADO DE EDUCACAO  
Referência: B-002  
A Partir de: 26/04/2021

Processo N.: 1000003657268  
Nome: (286685/1) VERA HORST KESSLER  
Cargo/Função: (3441) PROFESSOR EDUC. BASICA  
Órgão: SECRETARIA DE ESTADO DE EDUCACAO  
Referência: B-002

A Partir de: 26/04/2021

Processo N.: 1000003657271  
Nome: (202008/3) VERA RIZZO WERNER  
Cargo/Função: (3441) PROFESSOR EDUC. BASICA  
Órgão: SECRETARIA DE ESTADO DE EDUCACAO  
Referência: B-002  
A Partir de: 26/04/2021

Processo N.: 1000003657272  
Nome: (286965/1) VERONICA APARECIDA BRITO  
Cargo/Função: (3476) APOIO ADM. EDUCACIONAL-ELEMENTAR  
Órgão: SECRETARIA DE ESTADO DE EDUCACAO  
Referência: A-002  
A Partir de: 26/04/2021

Processo N.: 1000003657273  
Nome: (70765/12) VICENTE RODRIGUES DE OLIVEIRA NETO  
Cargo/Função: (3441) PROFESSOR EDUC. BASICA  
Órgão: SECRETARIA DE ESTADO DE EDUCACAO  
Referência: B-002  
A Partir de: 26/04/2021

Processo N.: 1000003657284  
Nome: (286839/1) VILMA TEOTONIO DOS SANTOS  
Cargo/Função: (3476) APOIO ADM. EDUCACIONAL-ELEMENTAR  
Órgão: SECRETARIA DE ESTADO DE EDUCACAO  
Referência: A-002  
A Partir de: 26/04/2021

Processo N.: 1000003657285  
Nome: (287364/1) VINICIUS GABRIEL CARDOSO DE SOUZA  
Cargo/Função: (3468) TECNICO ADMINISTRATIVO EDUCACIONAL  
Órgão: SECRETARIA DE ESTADO DE EDUCACAO  
Referência: A-002  
A Partir de: 26/04/2021

Processo N.: 1000003657287  
Nome: (287193/1) VIVIANE SANTOS MIRANDA  
Cargo/Função: (3441) PROFESSOR EDUC. BASICA  
Órgão: SECRETARIA DE ESTADO DE EDUCACAO  
Referência: B-002  
A Partir de: 26/04/2021

Processo N.: 82852/2021  
Nome: (259374/1) WALCIRLENE FERREIRA PATRICIO UNTAR  
Cargo/Função: (9202) ASSIST. DO SISTEMA SOCIOEDUCATIVO  
Órgão: SECRETARIA DE ESTADO DE SEGURANCA PUBLICA  
Referência: B-003  
A Partir de: 09/12/2020

Processo N.: 1000003657290  
Nome: (286904/1) WALDEMAR FERNANDES PEREIRA JUNIOR  
Cargo/Função: (3476) APOIO ADM. EDUCACIONAL-ELEMENTAR  
Órgão: SECRETARIA DE ESTADO DE EDUCACAO  
Referência: A-002  
A Partir de: 26/04/2021

Processo N.: 1000003657292  
Nome: (286382/1) WALTER MARCOS SOARES DE SOUSA  
Cargo/Função: (3476) APOIO ADM. EDUCACIONAL-ELEMENTAR  
Órgão: SECRETARIA DE ESTADO DE EDUCACAO  
Referência: A-002  
A Partir de: 26/04/2021

Processo N.: 62775/2020  
Nome: (101143/6) WANCLEY CHARLES RODRIGUES DE CARVALHO  
Cargo/Função: (9175) INVESTIGADOR DE POLICIA/LC344/407  
Órgão: POLICIA JUDICIARIA CIVIL  
Referência: C-003  
A Partir de: 20/06/2019

Processo N.: 1000003657295  
Nome: (229066/37) WARLES RODRIGUES DE OLIVEIRA  
Cargo/Função: (3441) PROFESSOR EDUC. BASICA  
Órgão: SECRETARIA DE ESTADO DE EDUCACAO  
Referência: B-002  
A Partir de: 26/04/2021

Processo N.: 1000003657297  
Nome: (265363/3) WASHINGTON FERREIRA FARIA  
Cargo/Função: (3441) PROFESSOR EDUC. BASICA  
Órgão: SECRETARIA DE ESTADO DE EDUCACAO  
Referência: B-002  
A Partir de: 26/04/2021

Processo N.: 20213/2021  
Nome: (97349/1) WASHINGTON OLIVEIRA BERIGO  
Cargo/Função: (9175) INVESTIGADOR DE POLICIA/LC344/407  
Órgão: POLICIA JUDICIARIA CIVIL  
Referência: E-007  
A Partir de: 01/12/2020

Processo N.: 1000003657305  
Nome: (125812/6) WELINGTON ERNANE PORFIRIO  
Cargo/Função: (3441) PROFESSOR EDUC. BASICA  
Órgão: SECRETARIA DE ESTADO DE EDUCACAO  
Referência: B-002  
A Partir de: 26/04/2021

Processo N.: 1000003657307  
Nome: (286369/1) WESLLY BEZERRA DA ROCHA  
Cargo/Função: (3468) TECNICO ADMINISTRATIVO EDUCACIONAL  
Órgão: SECRETARIA DE ESTADO DE EDUCACAO  
Referência: A-002  
A Partir de: 26/04/2021

Processo N.: 20212/2021

Nome: (97435/1) WEVERSON VIEIRA DE OLIVEIRA  
 Cargo/Função: (9175) INVESTIGADOR DE POLICIA/LC344/407  
 Órgão: POLICIA JUDICIARIA CIVIL  
 Referência: E-007  
 A Partir de: 01/12/2020

Processo N.: 1000003657309

Nome: (258489/5) WILLIAN DIAS DE OLIVEIRA  
 Cargo/Função: (3468) TECNICO ADMINISTRATIVO EDUCACIONAL  
 Órgão: SECRETARIA DE ESTADO DE EDUCACAO  
 Referência: A-002  
 A Partir de: 26/04/2021

Processo N.: 1000003657312

Nome: (286967/1) WILLIAN CEZAR SOARES BOREGAS  
 Cargo/Função: (3476) APOIO ADM. EDUCACIONAL-ELEMENTAR  
 Órgão: SECRETARIA DE ESTADO DE EDUCACAO  
 Referência: A-002  
 A Partir de: 26/04/2021

Processo N.: 76068/2021

Nome: (79736/2) WILSON COIMBRA  
 Cargo/Função: (3874) AGENTE FISCAL EST DEF AGRO FLOR I L9070  
 Órgão: INST. DE DEFESA AGROPEC. DO ESTADO DE MT  
 Referência: D-011  
 A Partir de: 01/01/2021

Processo N.: 1000003657313

Nome: (286222/1) WILZETH SODRE FARIAS  
 Cargo/Função: (3476) APOIO ADM. EDUCACIONAL-ELEMENTAR  
 Órgão: SECRETARIA DE ESTADO DE EDUCACAO  
 Referência: A-002  
 A Partir de: 26/04/2021

Processo N.: 1000003657316

Nome: (286600/1) WOODROOW RICHARDSON SANTIAGO DE OLIVEIRA  
 Cargo/Função: (3468) TECNICO ADMINISTRATIVO EDUCACIONAL  
 Órgão: SECRETARIA DE ESTADO DE EDUCACAO  
 Referência: A-002  
 A Partir de: 26/04/2021

Processo N.: 1000003657317

Nome: (285950/1) YOLANDA THALYTA OLIVEIRA SANTOS  
 Cargo/Função: (3476) APOIO ADM. EDUCACIONAL-ELEMENTAR  
 Órgão: SECRETARIA DE ESTADO DE EDUCACAO  
 Referência: A-002  
 A Partir de: 26/04/2021

Processo N.: 1000003657320

Nome: (69492/2) ZIRLEY FERREIRA DUARTE  
 Cargo/Função: (3441) PROFESSOR EDUC. BASICA  
 Órgão: SECRETARIA DE ESTADO DE EDUCACAO  
 Referência: B-002  
 A Partir de: 26/04/2021

PUBLICADA, REGISTRADA, CUMPRÁ-SE.  
 Cuiabá-MT, 07 de Junho de 2021.  
 Lidiane Patricia Ferreira e Silva Leite  
 Secretária Adjunta de Gestão de Pessoas

ATO ADMINISTRATIVO/SEPLAG/00941/2021

08/06/2021

DE:

O Secretária Adjunta de Gestão de Pessoas no uso de suas atribuições que lhes são conferidas por lei,

Resolve: RETIFICAR PROGRESSÃO VERTICAL

Processo N.: 154994/2019

Nome: (86237/1) EDINA DE CASTRO SOUZA  
 Cargo/Função: (4987) APOIO DE SERVICOS DO SUS  
 Órgão: SECRETARIA DE ESTADO DE SAUDE  
 Referência: C-004  
 A Partir de: 24/08/2009

Processo N.: 343980/2020

Nome: (90824/1) IVAN DIAS DA SILVA  
 Cargo/Função: (6076) AUXILIAR DESENV. ECON. SOCIAL  
 Órgão: SEC EST DE ASSIST SOCIAL E CIDADANIA  
 Referência: C-005  
 A Partir de: 01/04/2012

PUBLICADA, REGISTRADA, CUMPRÁ-SE.  
 Cuiabá-MT, 07 de Junho de 2021.  
 Lidiane Patricia Ferreira e Silva Leite  
 Secretária Adjunta de Gestão de Pessoas

ATO ADMINISTRATIVO/SEPLAG/00942/2021

08/06/2021

DE:

O Secretária Adjunta de Gestão de Pessoas no uso de suas atribuições que lhes são conferidas por lei,

Resolve: CONCEDER PROGRESSÃO VERTICAL

Processo N.: 70851/2021

Nome: (252580/1) ANTONIELLE MICHELINY SACRAMENTO SIQUEIRA  
 Cargo/Função: (6052) TECNICO DESENV ECO SOC L 10177/14  
 Órgão: POLITEC  
 Referência: C-003  
 A Partir de: 13/01/2020

Processo N.: 490428/2020

Nome: (249046/1) DIEGO GOMES SOARES  
 Cargo/Função: (10290) AGENTE SISTEMA PENITENC LC 423  
 Órgão: SECRETARIA DE ESTADO DE SEGURANCA PUBLICA  
 Referência: C-003  
 A Partir de: 10/06/2019

Processo N.: 70647/2021

Nome: (255315/1) ELIEZER ZAFFANI  
 Cargo/Função: (10928) PERITO OFICIAL MEDICO LEGISTA  
 Órgão: POLITEC  
 Referência: C-003  
 A Partir de: 15/04/2020

Processo N.: 78170/2021

Nome: (258442/1) JOSE APARECIDO FONSECA  
 Cargo/Função: (3876) AGENTE FISCAL EST DEF AGRO FLOR II L9070  
 Órgão: INST. DE DEFESA AGROPEC. DO ESTADO DE MT  
 Referência: C-003  
 A Partir de: 27/10/2020

Processo N.: 19153/2021

Nome: (254946/1) MIGUEL MUSTAFA NETO  
 Cargo/Função: (3874) AGENTE FISCAL EST DEF AGRO FLOR I L9070  
 Órgão: INST. DE DEFESA AGROPEC. DO ESTADO DE MT  
 Referência: C-003  
 A Partir de: 23/04/2020

Processo N.: 82906/2021

Nome: (237656/2) NELSON MASSAYUKI YOSHITAKE  
 Cargo/Função: (10910) PERITO OFICIAL CRIMINAL  
 Órgão: POLITEC  
 Referência: C-003  
 A Partir de: 11/12/2020

Processo N.: 82897/2021

Nome: (259382/1) OZLEAN DE LIMA DANTAS  
 Cargo/Função: (10910) PERITO OFICIAL CRIMINAL  
 Órgão: POLITEC  
 Referência: C-003  
 A Partir de: 29/12/2020

Processo N.: 70617/2021

Nome: (255308/1) SAMUEL MARCELO BARRETO BISSOTO  
 Cargo/Função: (10928) PERITO OFICIAL MEDICO LEGISTA  
 Órgão: POLITEC  
 Referência: C-003  
 A Partir de: 15/04/2020

PUBLICADA, REGISTRADA, CUMPRÁ-SE.  
 Cuiabá-MT, 07 de Junho de 2021.  
 Lidiane Patricia Ferreira e Silva Leite  
 Secretária Adjunta de Gestão de Pessoas

ATO ADMINISTRATIVO/SEPLAG/00943/2021

08/06/2021

DE:

O Secretária Adjunta de Gestão de Pessoas no uso de suas atribuições que lhes são conferidas por lei,

Resolve: RETIFICAR PROGRESSÃO VERTICAL E HORIZONTAL

Processo N.: 293564/2020

Nome: (233382/1) GILCINEY MENDES GOMES  
 Cargo/Função: (10290) AGENTE SISTEMA PENITENC LC 423  
 Órgão: SECRETARIA DE ESTADO DE SEGURANCA PUBLICA  
 Referência: C-003  
 A Partir de: 25/05/2017

Processo N.: 293564/2020

Nome: (233382/1) GILCINEY MENDES GOMES  
 Cargo/Função: (10290) AGENTE SISTEMA PENITENC LC 423  
 Órgão: SECRETARIA DE ESTADO DE SEGURANCA PUBLICA  
 Referência: B-002  
 A Partir de: 25/05/2014

Processo N.: 249931/2020

Nome: (234501/1) RENATA PEREIRA DE JESUS FONSECA  
 Cargo/Função: (9200) ESCRIVAO DE POLICIA/LC318/407  
 Órgão: POLICIA JUDICIARIA CIVIL  
 Referência: B-002  
 A Partir de: 01/07/2014

PUBLICADA, REGISTRADA, CUMPRÁ-SE.  
 Cuiabá-MT, 07 de Junho de 2021.  
 Lidiane Patricia Ferreira e Silva Leite  
 Secretária Adjunta de Gestão de Pessoas

ATO ADMINISTRATIVO/SEPLAG/00944/2021

08/06/2021

DE:

O Secretária Adjunta de Gestão de Pessoas no uso de suas atribuições que lhes são conferidas por lei,

Resolve: ENQUADRAR

Evento: Enquadramento Nivel Prof. da Area Meio Lei 10052

Processo N.: 167302/2021 apenso nº366857/2019

Nome: (84962/2) HELIO APARECIDO DOS SANTOS  
 Cargo/Função: (5349) ANALISTA ADMINISTRATIVO L 10052  
 Órgão: SECRETARIA DE ESTADO DE PLANEJAMENTO E GESTAO  
 Referência: D-007  
 A Partir de: 23/05/2021

PUBLICADA, REGISTRADA, CUMPRE-SE.  
Cuiabá-MT, 07 de Junho de 2021.  
Lidiane Patricia Ferreira e Silva Leite  
Secretária Adjunta de Gestão de Pessoas

## PGE

## PROCURADORIA GERAL DO ESTADO

BOLETIM DE PESSOAL/PGE/00080/2021  
08/06/2021

DE:

O Procurador-Geral do Estado no uso de suas atribuições que lhes são conferidas por lei,

Resolve: DEFERIR

Evento: LICENÇA PARA TRATAMENTO DE SAUDE

Processo N.:

Nome: (243936/1) MONICA GARCIA DE SOUZA  
Cargo/Função: (5349) ANALISTA ADMINISTRATIVO L 10052  
Un. Adm: (213390) NUCLEO DE EXECUÇÃO JUDICIAL  
A Partir de: 10/05/2021 Até08/06/2021

PUBLICADA, REGISTRADA, CUMPRE-SE.  
Cuiabá-MT, 07 de Junho de 2021.  
Francisco de Assis da Silva Lopes  
Procurador-Geral do Estado

BOLETIM DE PESSOAL/PGE/00081/2021  
08/06/2021

DE:

O Procurador-Geral do Estado no uso de suas atribuições que lhes são conferidas por lei,

Resolve: DEFERIR

Evento: LICENÇA PREMIO - GOZO

Processo N.:

Nome: (122617/7) LAUREN DE ALMEIDA BARROS AZEVEDO  
Cargo/Função: (5349) ANALISTA ADMINISTRATIVO L 10052  
Quinquênio de Referência: 29/03/2010 Ate 28/03/2015  
A Partir de: 01/06/2021 Até30/06/2021

PUBLICADA, REGISTRADA, CUMPRE-SE.  
Cuiabá-MT, 07 de Junho de 2021.  
Francisco de Assis da Silva Lopes  
Procurador-Geral do Estado

## SEFAZ

## SECRETARIA DE ESTADO DE FAZENDA

PORTARIA/SEFAZ/00100/2021  
08/06/2021

DE:

O Secretário Adjunto de Administração Fazendária no uso de suas atribuições que lhes são conferidas por lei,

Resolve: DESIGNAR

Evento: DESIGNAÇÃO EM SUBSTITUIÇÃO CARGO EM COMISSÃO/FUNÇÃO

Processo N.: 174833/2021

Nome: (218846/5) ELIENAI CARRIAS DA SILVA  
A Partir de: 08/06/2021 Até22/06/2021  
Cargo/Função: (11622) DGA-8 SERVIDOR  
Substituído: (126878/3) ALESSANDRO MARTINHO DE SOUZA JUNIOR  
Un. Adm: (161349) AGENCIAS FAZENDARIAS

Processo N.: 183830/2021

Nome: (248898/1) JUNIOR JOSE AMORIM  
A Partir de: 28/06/2021 Até27/07/2021  
Cargo/Função: (11576) DGA-3 SERVIDOR  
Substituído: (203864/1) ROGERIO DE OLIVEIRA E SA  
Un. Adm: (202290) UNID. DE ESTUDOS E POLIT. FISCAL

Processo N.: 166270/2021

Nome: (255440/1) LAIENY LARUSSA SANTOS DA SILVA  
A Partir de: 05/04/2021 Até30/04/2021  
Cargo/Função: (11606) DGA-6 SERVIDOR  
Substituído: (203734/1) MARIA INES DE SOUSA DE MORAES  
Un. Adm: (202495) COORD. DE PROV. E APLICACAO

Processo N.: 176715/2021

Nome: (48852/1) LUCINETE DA SILVA BERNACHI  
A Partir de: 14/06/2021 Até13/07/2021  
Cargo/Função: (11622) DGA-8 SERVIDOR  
Substituído: (40413/2) MARIA ESTER DA PAZ SILVA  
Un. Adm: (161349) AGENCIAS FAZENDARIAS

Processo N.: 189069/2021

Nome: (49586/1) PEDRO IRINEU GIEHL  
A Partir de: 07/06/2021 Até21/06/2021  
Cargo/Função: (11622) DGA-8 SERVIDOR  
Substituído: (48853/1) JOSE CARLOS VIEIRA RIBEIRO  
Un. Adm: (161322) GER. REG. NORTE DE ATEND. AO CONTRIBUINTE

Processo N.: 220551/2021

Nome: (52600/1) RALEILA CLARETH DELFINO CABRAL  
A Partir de: 15/06/2021 Até14/07/2021  
Cargo/Função: (11622) DGA-8 SERVIDOR  
Substituído: (50827/1) SANDRA SUELY RODRIGUES  
Un. Adm: (161349) AGENCIAS FAZENDARIAS

Processo N.: 235892/2021

Nome: (139198/1) SANDRO ANEZ DE ALMEIDA  
A Partir de: 21/06/2021 Até20/07/2021  
Cargo/Função: (11606) DGA-6 SERVIDOR  
Substituído: (94337/7) MARCELO SEVERINO DOS SANTOS  
Un. Adm: (202517) COORD. DE DESENV. E ESCOLA FAZENDARIA

PUBLICADA, REGISTRADA, CUMPRE-SE.  
Cuiabá-MT, 07 de Junho de 2021.

Kleber Geraldino Ramos dos Santos  
Secretário Adjunto de Administração Fazendária

PORTARIA/SEFAZ/00101/2021  
08/06/2021

DE:

O Secretário Adjunto de Administração Fazendária no uso de suas atribuições que lhes são conferidas por lei,

Resolve: DESIGNAR

Evento: DESIGNAÇÃO EM SUBSTITUIÇÃO CARGO EM COMISSÃO/FUNÇÃO

Processo N.: 222742/2021

Nome: (206592/1) CESAR HENRIQUE RUIVO GATTI  
A Partir de: 14/06/2021 Até23/06/2021  
Cargo/Função: (11690) FUNÇÃO DGA 6 LC/266  
Substituído: (141584/1) MARCELO APARECIDO DE SOUZA  
Un. Adm: (212237) COORD. DO IPVA, ITCD E OUTRAS RECEITAS

Processo N.: 167837/2021

Nome: (250596/1) DARLUCE BARCELOS FRANCO  
A Partir de: 03/05/2021 Até17/05/2021  
Cargo/Função: (11690) FUNÇÃO DGA 6 LC/266  
Substituído: (126886/2) ANTONIO SERGIO DE MORAIS  
Un. Adm: (202843) COORD. DE GEST. DO ORÇAMENTO ESTADUAL

Processo N.: 235176/2021

Nome: (8435/1) IVETE NUNES BARBOSA NOVELO  
A Partir de: 07/06/2021 Até21/06/2021  
Cargo/Função: (11690) FUNÇÃO DGA 6 LC/266  
Substituído: (115927/2) NILTON ESAKI  
Un. Adm: (202770) COORD. DE FISC. DE INDUS. E AGRONEGOCIO

Processo N.: 209800/2021

Nome: (225784/1) POLLYANNA MARIA DE ALCANTARA RIBEIRO LIMA  
A Partir de: 03/05/2021 Até17/05/2021  
Cargo/Função: (11687) FUNÇÃO DGA 3 LC/266  
Substituído: (115351/2) PATRICIA BENTO GONCALVES VILELA  
Un. Adm: (172278) UNID. DE RELACOES FEDERATIVAS FISCAIS

Processo N.: 234335/2021

Nome: (96732/3) ROBERTO RIZZO CORREA GALVAO  
A Partir de: 10/06/2021 Até09/07/2021  
Cargo/Função: (11690) FUNÇÃO DGA 6 LC/266  
Substituído: (225541/1) LUCIANA MARTINS DORNAS  
Un. Adm: (178195) COORD. DE PLANEJ. E GESTAO DO SISTEMA CONTABIL

PUBLICADA, REGISTRADA, CUMPRE-SE.  
Cuiabá-MT, 07 de Junho de 2021.

Kleber Geraldino Ramos dos Santos  
Secretário Adjunto de Administração Fazendária

BOLETIM DE PESSOAL/SEFAZ/00337/2021  
08/06/2021

DE:

O Secretário Adjunto de Administração Fazendária no uso de suas atribuições que lhes são conferidas por lei,

Resolve: REMOVER

Evento: REMOCAO

Processo N.: 221428/2021

Nome: (218629/1) ARTHUR DA SILVEIRA BRASIL JUNIOR  
Cargo/Função: (11308) AGENTE DE TRIBUTOS EST/LC363  
Para Un. Adm: (212245) COORD. DE CONTROLE DE DECLARACOES E COBRANCA  
A Partir de: 01/06/2021

Processo N.: 206588/2021

Nome: (255262/1) CELIA GARCIA BARBOSA  
Cargo/Função: (5349) ANALISTA ADMINISTRATIVO L 10052  
Para Un. Adm: (184870) SUPERINT. DE ASSISTENCIA E SUP. AO CONTRIBUINTE  
A Partir de: 01/06/2021

Processo N.: 232201/2021

Nome: (57211/4) ELIANA SOUSA DE OLIVEIRA GUERRIZE  
Cargo/Função: (11306) FISCAL DE TRIBUTOS EST/LC363  
Para Un. Adm: (202770) COORD. DE FISC. DE INDUS. E AGRONEGOCIO  
A Partir de: 01/06/2021

Processo N.: 232601/2021

Nome: (203674/1) FLAVIO VICENTINI  
Cargo/Função: (5349) ANALISTA ADMINISTRATIVO L 10052  
Para Un. Adm: (118702) UNID. ESPEC. DE CONTROLE E MOVIMENTACAO PESSOAL  
A Partir de: 31/05/2021



Processo N.: 233398/2021  
 Nome: (95562/2) GLENITON DOS SANTOS MOREIRA  
 Cargo/Função: (11306) FISCAL DE TRIBUTOS EST/LC363  
 Para Un. Adm: (202681) COORD. DE ASSESS. JUR. E CONT. DE PROC.

JUDICIAIS  
 A Partir de: 01/06/2021

Processo N.: 221428/2021  
 Nome: (206723/1) GUSTAVO DAS NEVES MOTTA  
 Cargo/Função: (11308) AGENTE DE TRIBUTOS EST/LC363  
 Para Un. Adm: (212245) COORD. DE CONTROLE DE DECLARACOES E

COBRANCA  
 A Partir de: 01/06/2021

Processo N.: 171974/2021  
 Nome: (96705/3) JOSE MARIO DE ALBUQUERQUE AFFI  
 Cargo/Função: (11306) FISCAL DE TRIBUTOS EST/LC363  
 Para Un. Adm: (202428) COORD. DE CONT. E TRAM. DE PROC. ADM.

TRIBUTARIO  
 A Partir de: 02/06/2021

Processo N.: 230433/2021  
 Nome: (38366/1) JOSE SALVADOR DE ARAUJO  
 Cargo/Função: (11306) FISCAL DE TRIBUTOS EST/LC363  
 Para Un. Adm: (184608) GAB. DO SECRET. ADJ. DE RELAC. COM O

CONTRIBUINTE  
 A Partir de: 01/06/2021

Processo N.: 221428/2021  
 Nome: (219037/1) LUCELLE RIOS MONTEIRO DE DEUS  
 Cargo/Função: (11308) AGENTE DE TRIBUTOS EST/LC363  
 Para Un. Adm: (212245) COORD. DE CONTROLE DE DECLARACOES E

COBRANCA  
 A Partir de: 01/06/2021

Processo N.: 221428/2021  
 Nome: (206564/1) MARCEL FERREIRA MARTINS  
 Cargo/Função: (11308) AGENTE DE TRIBUTOS EST/LC363  
 Para Un. Adm: (212245) COORD. DE CONTROLE DE DECLARACOES E

COBRANCA  
 A Partir de: 01/06/2021

Processo N.: 221428/2021  
 Nome: (206538/1) TIAGO CARDOSO DA COSTA  
 Cargo/Função: (11308) AGENTE DE TRIBUTOS EST/LC363  
 Para Un. Adm: (212245) COORD. DE CONTROLE DE DECLARACOES E

COBRANCA  
 A Partir de: 01/06/2021

PUBLICADA, REGISTRADA, CUMPRÁ-SE.  
 Cuiabá-MT, 07 de Junho de 2021.  
 Kleber Geraldino Ramos dos Santos  
 Secretário Adjunto de Administração Fazendária

BOLETIM DE PESSOAL/SEFAZ/00338/2021 DE:  
 08/06/2021

O Secretário Adjunto de Administração Fazendária no uso de suas atribuições que lhes são conferidas por lei,

Resolve: DEFERIR  
 Evento: LICENÇA PARA TRATAMENTO DE SAUDE

Processo N.:  
 Nome: (251451/1) ERLAN VICTOR DE CARVALHO MAGALHAES  
 Cargo/Função: (5365) TECNICO ADMINISTRATIVO L 10052  
 Un. Adm: (202525) COORD. DE SAUDE NO TRAB. E QUAL. DE VIDA  
 A Partir de: 03/03/2021 Até06/03/2021

Processo N.:  
 Nome: (24847/1) JOSE PEDRO FARIA  
 Cargo/Função: (11308) AGENTE DE TRIBUTOS EST/LC363  
 Un. Adm: (202703) COORD. DE CADASTRO  
 A Partir de: 30/05/2021 Até27/08/2021

PUBLICADA, REGISTRADA, CUMPRÁ-SE.  
 Cuiabá-MT, 07 de Junho de 2021.  
 Kleber Geraldino Ramos dos Santos  
 Secretário Adjunto de Administração Fazendária

BOLETIM DE PESSOAL/SEFAZ/00339/2021 DE:  
 08/06/2021

O Secretário Adjunto de Administração Fazendária no uso de suas atribuições que lhes são conferidas por lei,

Resolve: RETIFICAR  
 Evento: LICENÇA A GESTANTE

Processo N.:  
 Nome: (250785/1) SAULA RODRIGUES DA CRUZ  
 Cargo/Função: (5349) ANALISTA ADMINISTRATIVO L 10052  
 Un. Adm: (202347) UNID. DE POLIT. FINANC. ESTADUAL  
 A Partir de: 14/01/2021 Até12/07/2021

PUBLICADA, REGISTRADA, CUMPRÁ-SE.  
 Cuiabá-MT, 07 de Junho de 2021.  
 Kleber Geraldino Ramos dos Santos  
 Secretário Adjunto de Administração Fazendária

## SFMA

## SECRETARIA DE ESTADO DE MEIO AMBIENTE

BOLETIM DE PESSOAL/SEMA/00183/2021 DE:  
 08/06/2021

O Secretária de Estado de Meio Ambiente no uso de suas atribuições que lhes são conferidas por lei,

Resolve: REMOVER  
 Evento: REMOCAO

Processo N.:  
 Nome: (124847/5) ANDRE LUIS TORRES BABY  
 Cargo/Função: (11382) ANALISTA DE MEIO AMBIENTE L 10083/2014  
 Para Un. Adm: (118680) UNID.ESPEC.CONTROLE MOVIMENTACAO PESSOAL  
 A Partir de: 01/06/2021

Processo N.:  
 Nome: (120924/3) CLAUDIO TAKAYUKI SHIDA  
 Cargo/Função: (11382) ANALISTA DE MEIO AMBIENTE L 10083/2014  
 Para Un. Adm: (118680) UNID.ESPEC.CONTROLE MOVIMENTACAO PESSOAL  
 A Partir de: 29/01/2016

Processo N.:  
 Nome: (79809/1) FRANCISVAL AKERLEY DA COSTA  
 Cargo/Função: (11382) ANALISTA DE MEIO AMBIENTE L 10083/2014  
 Para Un. Adm: (118680) UNID.ESPEC.CONTROLE MOVIMENTACAO PESSOAL  
 A Partir de: 01/06/2021

PUBLICADA, REGISTRADA, CUMPRÁ-SE.  
 Cuiabá-MT, 07 de Junho de 2021.  
 Mauren Lazzaretti  
 Secretária de Estado de Meio Ambiente

BOLETIM DE PESSOAL/SEMA/00184/2021 DE:  
 08/06/2021

O Secretária de Estado de Meio Ambiente no uso de suas atribuições que lhes são conferidas por lei,

Resolve: DEFERIR  
 Evento: LICENÇA A GESTANTE/SEGURADO INSS

Processo N.: 235014/2021  
 Nome: (299093/1) EMANUELLY APARECIDA TEIXEIRA SILVA  
 Cargo/Função: (11382) ANALISTA DE MEIO AMBIENTE L 10083/2014  
 Un. Adm: (213640) COORD DE INFR DE TECNOLOGIA DA INFORMACAO  
 A Partir de: 05/05/2021 Até01/09/2021

PUBLICADA, REGISTRADA, CUMPRÁ-SE.  
 Cuiabá-MT, 07 de Junho de 2021.  
 Mauren Lazzaretti  
 Secretária de Estado de Meio Ambiente

BOLETIM DE PESSOAL/SEMA/00185/2021 DE:  
 08/06/2021

O Secretária de Estado de Meio Ambiente no uso de suas atribuições que lhes são conferidas por lei,

Resolve: DEFERIR  
 Evento: LICENÇA PARA TRATAMENTO DE SAUDE

Processo N.:  
 Nome: (227301/1) CHRISTIANO HENRIQUE DA SILVA JUSTINO  
 Cargo/Função: (11382) ANALISTA DE MEIO AMBIENTE L 10083/2014  
 Un. Adm: (189626) COORD. DE ATIV. DE PEC. INTEN. IRRIG E

AQUICULTURA  
 A Partir de: 17/05/2021 Até30/05/2021

Processo N.:  
 Nome: (68559/8) SANNY COSTA SAGGIN  
 Cargo/Função: (6052) TECNICO DESENV ECO SOC L 10177/14  
 Un. Adm: (189626) COORD. DE ATIV. DE PEC. INTEN. IRRIG E

AQUICULTURA  
 A Partir de: 05/05/2021 Até18/05/2021

PUBLICADA, REGISTRADA, CUMPRÁ-SE.  
 Cuiabá-MT, 07 de Junho de 2021.  
 Mauren Lazzaretti  
 Secretária de Estado de Meio Ambiente

BOLETIM DE PESSOAL/SEMA/00186/2021 DE:  
 08/06/2021

O Secretária de Estado de Meio Ambiente no uso de suas atribuições que lhes são conferidas por lei,

Resolve: RETIFICAR  
 Evento: GOZO LICENÇA-PREMIO, JORNADA 50%

Processo N.: 208027/2021  
 Nome: (133231/1) EBENEZER BORGES COSTA E SILVA  
 Cargo/Função: (11382) ANALISTA DE MEIO AMBIENTE L 10083/2014  
 Quinquênio de Referência: 10/12/2008 Ate 09/12/2013  
 A Partir de: 24/05/2021 Ate 22/07/21

PUBLICADA, REGISTRADA, CUMPRÁ-SE.  
Cuiabá-MT, 07 de Junho de 2021.  
Mauren Lazzaretti  
Secretária de Estado de Meio Ambiente

**SINFRA****SECRETARIA DE ESTADO DE INFRAESTRUTURA E LOGÍSTICA**

BOLETIM DE PESSOAL/SINFRA/00075/2021 DE:  
08/06/2021

O Secretário de Estado de Infraestrutura e Logística no uso de suas atribuições que lhes são conferidas por lei,

Resolve: DEFERIR  
Evento: LICENÇA PARA TRATAMENTO DE SAUDE

Processo N.:  
Nome: (249272/1) FLAVIA ALMEIDA DE SOUZA  
Cargo/Função: (5365) TECNICO ADMINISTRATIVO L 10052  
Un. Adm: (181900) GER. DE PROVIMENTO MANUTENCAO E MONITORAMENTO  
A Partir de: 25/05/2021 Até31/05/2021

Processo N.:  
Nome: (257363/1) MARIA DE JESUS OLIVEIRA  
Cargo/Função: (6027) ANALISTA DESENV ECON SOCIAL L 10050  
Un. Adm: (181889) COORD. DE GESTAO DE PESSOAS  
A Partir de: 27/05/2021 Até25/06/2021

PUBLICADA, REGISTRADA, CUMPRÁ-SE.  
Cuiabá-MT, 07 de Junho de 2021.  
Marcelo de Oliveira e Silva  
Secretário de Estado de Infraestrutura e Logística

**SESP****SECRETARIA DE ESTADO DE SEGURANÇA PÚBLICA**

BOLETIM DE PESSOAL/SESP/00730/2021 DE:  
08/06/2021

O Secretário de Estado de Segurança Pública no uso de suas atribuições que lhes são conferidas por lei,

Resolve: REMOVER  
Evento: REMOCAO

Processo N.: REGULARIZAÇÃO  
Nome: (258125/1) ADRIELLE SILVA DA CRUZ  
Cargo/Função: (9202) ASSIST. DO SISTEMA SOCIOEDUCATIVO  
Para Un. Adm: (172065) UNID.ESPEC.CONTROLE MOVIMENTACAO PESSOAL  
A Partir de: 17/06/2021

Processo N.: E-MAIL  
Nome: (226004/1) ALINE FRANCO TEIXEIRA  
Cargo/Função: (9184) ANALISTA DO SIST. SOCIOEDUCATIVO  
Para Un. Adm: (204200) DIR. DO CENT. DE ATEND. SOCIOED. MASC. DE CUIABA  
A Partir de: 01/04/2021

Processo N.: REGULARIZAÇÃO  
Nome: (291016/1) CAMILA RODRIGUES LEITE  
Cargo/Função: (9202) ASSIST. DO SISTEMA SOCIOEDUCATIVO  
Para Un. Adm: (172065) UNID.ESPEC.CONTROLE MOVIMENTACAO PESSOAL  
A Partir de: 23/07/2021

Processo N.: E-MAIL  
Nome: (257398/1) FATIMA VIEIRA DO PRADO  
Cargo/Função: (9184) ANALISTA DO SIST. SOCIOEDUCATIVO  
Para Un. Adm: (204170) COORD. DE ATEND. SOCIOEDUCATIVO  
A Partir de: 01/06/2021

Processo N.: REGULARIZAÇÃO  
Nome: (115909/1) HELINA SOARES DE SOUZA  
Cargo/Função: (10290) AGENTE SISTEMA PENITENC LC 423  
Para Un. Adm: (172065) UNID.ESPEC.CONTROLE MOVIMENTACAO PESSOAL  
A Partir de: 21/04/2021

Processo N.: REGULARIZAÇÃO  
Nome: (290975/1) INGRITTY MARCONDES DA COSTA ARAUJO  
Cargo/Função: (10290) AGENTE SISTEMA PENITENC LC 423  
Para Un. Adm: (172065) UNID.ESPEC.CONTROLE MOVIMENTACAO PESSOAL  
A Partir de: 23/01/2021

Processo N.: REGULARIZAÇÃO  
Nome: (234251/1) JONAS DA SILVA  
Cargo/Função: (10290) AGENTE SISTEMA PENITENC LC 423  
Para Un. Adm: (172065) UNID.ESPEC.CONTROLE MOVIMENTACAO PESSOAL  
A Partir de: 14/07/2021

Processo N.: REGULARIZAÇÃO  
Nome: (89359/3) MARLENE ANUNCIATO DO NASCIMENTO  
Cargo/Função: (10290) AGENTE SISTEMA PENITENC LC 423  
Para Un. Adm: (172065) UNID.ESPEC.CONTROLE MOVIMENTACAO PESSOAL  
A Partir de: 09/05/2021

Processo N.: REGULARIZAÇÃO  
Nome: (257535/1) RENATA PIMENTA DE MEDEIROS  
Cargo/Função: (5349) ANALISTA ADMINISTRATIVO L 10052  
Para Un. Adm: (172065) UNID.ESPEC.CONTROLE MOVIMENTACAO PESSOAL  
A Partir de: 10/06/2021

Processo N.: REGULARIZAÇÃO  
Nome: (251904/1) SONIA SOARES PORTO  
Cargo/Função: (10290) AGENTE SISTEMA PENITENC LC 423  
Para Un. Adm: (172065) UNID.ESPEC.CONTROLE MOVIMENTACAO PESSOAL  
A Partir de: 03/05/2021

Processo N.: E-MAIL  
Nome: (109836/5) TANIA HYGINO DE MIRANDA ABREU  
Cargo/Função: (9184) ANALISTA DO SIST. SOCIOEDUCATIVO  
Para Un. Adm: (204200) DIR. DO CENT. DE ATEND. SOCIOED. MASC. DE CUIABA  
A Partir de: 01/04/2021

Processo N.: REGULARIZAÇÃO  
Nome: (143402/2) TEREZINHA DE LURDES PIRES  
Cargo/Função: (10282) ASSIST.SIST.PENITENCIARIO  
Para Un. Adm: (172065) UNID.ESPEC.CONTROLE MOVIMENTACAO PESSOAL  
A Partir de: 17/05/2021

Processo N.: REGULARIZAÇÃO  
Nome: (248889/1) VINICIUS DE MORAES FRANCO  
Cargo/Função: (9202) ASSIST. DO SISTEMA SOCIOEDUCATIVO  
Para Un. Adm: (172065) UNID.ESPEC.CONTROLE MOVIMENTACAO PESSOAL  
A Partir de: 04/05/2021

PUBLICADA, REGISTRADA, CUMPRÁ-SE.  
Cuiabá-MT, 07 de Junho de 2021.  
Alexandre Bustamante dos Santos  
Secretário de Estado de Segurança Pública

BOLETIM DE PESSOAL/SESP/00731/2021 DE:  
08/06/2021

O Secretário de Estado de Segurança Pública no uso de suas atribuições que lhes são conferidas por lei,

Resolve: TORNAR SEM EFEITO  
Evento: REMOCAO

Processo N.: REGULARIZAÇÃO  
Nome: (131097/1) WIVIANE DA SILVA PEREIRA  
Cargo/Função: (10290) AGENTE SISTEMA PENITENC LC 423  
Para Un. Adm: (162426) SUBDIR.DA PENITENC. FEM. ANA MARIA DO COUTO MAY  
A Partir de: 24/02/2021

PUBLICADA, REGISTRADA, CUMPRÁ-SE.  
Cuiabá-MT, 07 de Junho de 2021.  
Alexandre Bustamante dos Santos  
Secretário de Estado de Segurança Pública

BOLETIM DE PESSOAL/SESP/00732/2021 DE:  
08/06/2021

O Secretário de Estado de Segurança Pública no uso de suas atribuições que lhes são conferidas por lei,

Resolve: DEFERIR  
Evento: LICENÇA PARA TRATAMENTO DE SAUDE

Processo N.:  
Nome: (232826/1) ALTINO JOSE NERES PENA  
Cargo/Função: (9249) AGENTE DE SEGURANÇA SOCIOEDUCATIVO  
Un. Adm: (163120) GER.REG. CENT. ATEND.SOC. MASC. DE BARRA DO GARCAS  
A Partir de: 30/05/2021 Até06/06/2021

Processo N.:  
Nome: (220014/2) CLEMIR CANDELORIO DE OLANDRA  
Cargo/Função: (10290) AGENTE SISTEMA PENITENC LC 423  
Un. Adm: (162833) DIR.DE CADEIA PUBLICA DE SORRISO  
A Partir de: 29/05/2021 Até27/06/2021

Processo N.:  
Nome: (232176/1) ELVIS ROBSON DA SILVA  
Cargo/Função: (10290) AGENTE SISTEMA PENITENC LC 423  
Un. Adm: (162388) SUBDIR. DO CENTRO DE RESSOCIALIZACAO DE CUIABA  
A Partir de: 25/05/2021 Até15/06/2021

Processo N.:  
Nome: (103686/2) EURICO DA SILVA RONDON  
Cargo/Função: (10290) AGENTE SISTEMA PENITENC LC 423  
Un. Adm: (162906) DIR.DE CADEIA PUBLICA DE CHAPADA DOS GUIMARAES  
A Partir de: 26/05/2021 Até24/07/2021

Processo N.:  
Nome: (211610/2) FRANCIELE WEISS FRANCA  
Cargo/Função: (10290) AGENTE SISTEMA PENITENC LC 423  
Un. Adm: (190411) DIR. DE CADEIA PUBLICA FEMININA DE RONDONOPOLIS  
A Partir de: 11/05/2021 Até09/06/2021

Processo N.:  
Nome: (114866/1) HERMINIA DANTAS DE BRITO  
Cargo/Função: (10290) AGENTE SISTEMA PENITENC LC 423  
Un. Adm: (204277) COORD. DE INTELIGENCIA PENITENCIARIA  
A Partir de: 24/05/2021 Até28/05/2021

## Processo N.:

Nome: (117321/2) MARISOL MALAGUTI  
Cargo/Função: (9184) ANALISTA DO SIST. SOCIOEDUCATIVO  
Un. Adm.: (204200) DIR. DO CENT. DE ATEND. SOCIOED. MASC. DE CUIABA  
A Partir de: 28/03/2021 Até22/04/2021

## Processo N.:

Nome: (251904/1) SONIA SOARES PORTO  
Cargo/Função: (10290) AGENTE SISTEMA PENITENC LC 423  
Un. Adm.: (172065) UNID.ESPEC.CONTROLE MOVIMENTACAO PESSOAL  
A Partir de: 02/06/2021 Até31/07/2021

## Processo N.:

Nome: (232423/1) VILMAR RODRIGUES DE SOUSA  
Cargo/Função: (9249) AGENTE DE SEGURANÇA SOCIOEDUCATIVO  
Un. Adm.: (163120) GER.REG. CENT. ATEND.SOC. MASC. DE BARRA DO

## GARCAS

A Partir de: 31/05/2021 Até10/06/2021

PUBLICADA, REGISTRADA, CUMPRE-SE.  
Cuiabá-MT, 07 de Junho de 2021.  
Alexandre Bustamante dos Santos  
Secretário de Estado de Segurança Publica

BOLETIM DE PESSOAL/SESP/00733/2021 DE:  
08/06/2021

O Secretário de Estado de Segurança Publica no uso de suas atribuições que lhes são conferidas por lei,

Resolve: RETIFICAR  
Evento: LICENCA PARA TRATAMENTO DE SAUDE

## Processo N.:

Nome: (248835/1) NELLY OLIVEIRA CONCEICAO DO NASCIMENTO  
Cargo/Função: (10290) AGENTE SISTEMA PENITENC LC 423  
Un. Adm.: (162426) SUBDIR.DA PENITENC. FEM. ANA MARIA DO COUTO MAY  
A Partir de: 20/04/2021 Até18/07/2021

PUBLICADA, REGISTRADA, CUMPRE-SE.  
Cuiabá-MT, 07 de Junho de 2021.  
Alexandre Bustamante dos Santos  
Secretário de Estado de Segurança Publica

BOLETIM DE PESSOAL/SESP/00734/2021 DE:  
08/06/2021

O Secretário de Estado de Segurança Publica no uso de suas atribuições que lhes são conferidas por lei,

Resolve: DEFERIR  
Evento: LICENCA PREMIO - GOZO

## Processo N.:

Nome: (127845/5) ANIELE PEREIRA GOMES  
Cargo/Função: (9202) ASSIST. DO SISTEMA SOCIOEDUCATIVO  
Quinquênio de Referência: 22/10/2013 Ate 21/10/2018  
A Partir de: 17/05/2021 Até15/06/2021

## Processo N.:

Nome: (129288/2) JOAO MILHOMEM BORGES  
Cargo/Função: (10290) AGENTE SISTEMA PENITENC LC 423  
Quinquênio de Referência: 26/05/2013 Ate 25/05/2018  
A Partir de: 03/07/2021 Até01/08/2021

PUBLICADA, REGISTRADA, CUMPRE-SE.  
Cuiabá-MT, 07 de Junho de 2021.  
Alexandre Bustamante dos Santos  
Secretário de Estado de Segurança Publica

BOLETIM DE PESSOAL/SESP/00735/2021 DE:  
08/06/2021

O Secretário de Estado de Segurança Publica no uso de suas atribuições que lhes são conferidas por lei,

Resolve: DEFERIR  
Evento: GOZO LICENCA-PREMIO, JORNADA 50%

## Processo N.:

Nome: (204836/1) JULCEMAR MACULAN  
Cargo/Função: (5365) TECNICO ADMINISTRATIVO L 10052  
Quinquênio de Referência: 21/07/2008 Ate 20/07/2013  
A Partir de: 16/11/2021 Ate 14/01/22

## Processo N.:

Nome: (204836/1) JULCEMAR MACULAN  
Cargo/Função: (5365) TECNICO ADMINISTRATIVO L 10052  
Quinquênio de Referência: 21/07/2008 Ate 20/07/2013  
A Partir de: 02/07/2021 Ate 30/08/21

## Processo N.:

Nome: (204836/1) JULCEMAR MACULAN  
Cargo/Função: (5365) TECNICO ADMINISTRATIVO L 10052  
Quinquênio de Referência: 21/07/2008 Ate 20/07/2013  
A Partir de: 03/05/2021 Ate 01/07/21

PUBLICADA, REGISTRADA, CUMPRE-SE.  
Cuiabá-MT, 07 de Junho de 2021.  
Alexandre Bustamante dos Santos  
Secretário de Estado de Segurança Publica

BOLETIM DE PESSOAL/SESP/00736/2021 DE:  
08/06/2021

O Secretário de Estado de Segurança Publica no uso de suas atribuições que lhes são conferidas por lei,

Resolve: CESSAR OS EFEITOS  
Evento: Adicional de Insalubridade LC 502

## Processo N.:

Nome: (71486/28) JANAINA MOURA DA SILVA CAMPOS  
Cargo/Função: (10290) AGENTE SISTEMA PENITENC LC 423  
Un. Adm.: (162426) SUBDIR.DA PENITENC.FEMININA/ANA MARIA DO COUTO

## MAY

A Partir de: 19/05/2021

## Processo N.:

Nome: (115294/1) RODRIGO BARBOSA CEZAR  
Cargo/Função: (10290) AGENTE SISTEMA PENITENC LC 423  
Un. Adm.: (190365) DIR. DO CENTRO DE DET. PROV.DE LUCAS DO RIO

## VERDE

A Partir de: 30/05/2021

PUBLICADA, REGISTRADA, CUMPRE-SE.  
Cuiabá-MT, 07 de Junho de 2021.  
Alexandre Bustamante dos Santos  
Secretário de Estado de Segurança Publica

BOLETIM DE PESSOAL/SESP/00737/2021 DE:  
08/06/2021

O Secretário de Estado de Segurança Publica no uso de suas atribuições que lhes são conferidas por lei,

Resolve: CONCEDER  
Evento: Adicional de Insalubridade LC 502

## Processo N.:

Nome: (115297/1) SILVANA MARIA PEREIRA  
Cargo/Função: (10290) AGENTE SISTEMA PENITENC LC 423  
Un. Adm.: (162426) SUBDIR.DA PENITENC. FEM. ANA MARIA DO COUTO MAY  
A Partir de: 14/03/2021 Até

PUBLICADA, REGISTRADA, CUMPRE-SE.  
Cuiabá-MT, 07 de Junho de 2021.  
Alexandre Bustamante dos Santos  
Secretário de Estado de Segurança Publica

## P.JC

## POLÍCIA JUDICIÁRIA CIVIL

PORTARIA/PJC/00069/2021 DE:  
08/06/2021

O Delegado Geral da Polícia Judiciária Civil no uso de suas atribuições que lhes são conferidas por lei,

Resolve: DESIGNAR  
Evento: Designação de Função/Função de Confiança

## Processo N.:

Nome: (211411/5) MOISES DE FARIAS LISBOA  
Cargo/Função: (11665) FUNÇÃO DGA 10 LC/266 SERVIDOR - LIDER DE

## EQUIPE

Un. Adm.: (133353) DELEGACIA REGIONAL DE ALTA FLORESTA  
A Partir de: 31/05/2021 Até29/06/2021

PUBLICADA, REGISTRADA, CUMPRE-SE.  
Cuiabá-MT, 07 de Junho de 2021.  
Mario Dermeval Aravechia de Resende  
Delegado Geral da Polícia Judiciária Civil

PORTARIA/PJC/00070/2021 DE:  
08/06/2021

O Delegado Geral da Polícia Judiciária Civil no uso de suas atribuições que lhes são conferidas por lei,

Resolve: DISPENSAR  
Evento: Designação de Função/Função de Confiança

## Processo N.:

Nome: (58143/2) TEONILIO DA ROCHA ALMEIDA  
Cargo/Função: (11665) FUNÇÃO DGA 10 LC/266 SERVIDOR  
Un. Adm.: (133353) DELEGACIA REG. DE ALTA FLORESTA  
A Partir de: 30/05/2021

PUBLICADA, REGISTRADA, CUMPRE-SE.  
Cuiabá-MT, 07 de Junho de 2021.  
Mario Dermeval Aravechia de Resende  
Delegado Geral da Polícia Judiciária Civil



PORTARIA/PJC/00071/2021  
08/06/2021

DE:

O Delegado Geral da Polícia Judiciária Civil no uso de suas atribuições que lhes são conferidas por lei,

Resolve: DESIGNAR

Evento: DESIGNAÇÃO EM SUBSTITUIÇÃO CARGO EM COMISSÃO/FUNÇÃO

Processo N.: 209416/2021

Nome: (92186/1) BRAULIO CUNHA JUNQUEIRA  
A Partir de: 10/05/2021 Até 24/05/2021  
Cargo/Função: (11606) DGA-6 SERVIDOR  
Substituído: (203363/1) CARLOS EDUARDO MUNIZ DOS SANTOS  
Un. Adm: (134392) DELEGACIA REGIONAL DE SINOP

Processo N.: 204263/2021

Nome: (70433/5) DEBORA ANTONIA DA SILVA  
A Partir de: 24/05/2021 Até 02/06/2021  
Cargo/Função: (11622) DGA-8 SERVIDOR  
Substituído: (203531/1) MARIA JOSE BATISTA DA SILVA  
Un. Adm: (163864) GER. DE ENSINO

Processo N.: 204280/2021

Nome: (70433/5) DEBORA ANTONIA DA SILVA  
A Partir de: 01/03/2021 Até 01/03/2021  
Cargo/Função: (11622) DGA-8 SERVIDOR  
Substituído: (203531/1) MARIA JOSE BATISTA DA SILVA  
Un. Adm: (163864) GER. DE ENSINO

Processo N.: 76003/2021

Nome: (265125/1) GLAUCE PEREIRA DA SILVA  
A Partir de: 16/02/2021 Até 16/03/2021  
Cargo/Função: (11622) DGA-8 SERVIDOR  
Substituído: (92197/1) SEBASTIAO ARRUDA DE ANDRADE  
Un. Adm: (173681) GER. DE MANUTENCAO, APOIO E DESENV. DE PROJETOS

Processo N.: 195980/2021

Nome: (299373/1) JOAO PAULO BERTE  
A Partir de: 03/05/2021 Até 01/06/2021  
Cargo/Função: (11606) DGA-6 SERVIDOR  
Substituído: (251985/1) MARCOS CEZAR FARIAS LYRA  
Un. Adm: (134007) DELEGACIA REGIONAL DE PONTES E LACERDA

Processo N.: 215140/2021

Nome: (242446/1) RODRIGO COSTA RUFATO  
A Partir de: 18/05/2021 Até 27/05/2021  
Cargo/Função: (11606) DGA-6 SERVIDOR  
Substituído: (136150/1) JOAO ROMANO DA SILVA JUNIOR  
Un. Adm: (193488) DELEGACIA REGIONAL DE NOVA MUTUM

PUBLICADA, REGISTRADA, CUMpra-SE.  
Cuiabá-MT, 07 de Junho de 2021.  
Mario Dermeval Aravechia de Resende  
Delegado Geral da Polícia Judiciária Civil

BOLETIM DE PESSOAL/PJC/00376/2021  
08/06/2021

DE:

O Delegado Geral da Polícia Judiciária Civil no uso de suas atribuições que lhes são conferidas por lei,

Resolve: CONCEDER

Evento: ADICIONAL NOTURNO

Processo N.:

Nome: (100881/3) ADAO FERREIRA DA SILVA DIAS  
Cargo/Função: (9175) INVESTIGADOR DE POLICIA/LC344/407  
Un. Adm: (132160) DIR. DE POLICIA JUDICIARIA CIVIL METROPOLITANA  
A Partir de: 03/05/2021 Até 03/05/2021

Processo N.:

Nome: (98440/2) ADAO LOPES ALVES  
Cargo/Função: (9175) INVESTIGADOR DE POLICIA/LC344/407  
Un. Adm: (133523) DELEGACIA ESP. DA CRIANCA E ADOLESC./B. DO

GARCAS

A Partir de: 17/05/2021 Até 17/05/2021

Processo N.:

Nome: (205391/19) ADILSON LAURENTINO DA SILVA  
Cargo/Função: (9175) INVESTIGADOR DE POLICIA/LC344/407  
Un. Adm: (133663) DELEGACIA DE POLICIA DE RIO BRANCO  
A Partir de: 03/05/2021 Até 03/05/2021

Processo N.:

Nome: (234450/1) ADOLFO RESENDE CARVALHO  
Cargo/Função: (9200) ESCRIVAO DE POLICIA/LC318/407  
Un. Adm: (133191) DELEGACIA DE POLICIA DO CARUMBE/CUIABA  
A Partir de: 02/05/2021 Até 02/05/2021

Processo N.:

Nome: (97584/1) ADONAI MORBECK BARBOSA  
Cargo/Função: (9175) INVESTIGADOR DE POLICIA/LC344/407  
Un. Adm: (133108) DELEG. ESPEC. DE CRIMES FAZEN. E CONTRA ADM.

PUBLICA

A Partir de: 03/05/2021 Até 03/05/2021

Processo N.:

Nome: (110908/2) ADONIS DOS SANTOS VIEIRA  
Cargo/Função: (9175) INVESTIGADOR DE POLICIA/LC344/407  
Un. Adm: (133116) DELEGACIA ESP. DE ROUBOS E FURTOS DE VEÍCULO

AUTOM

A Partir de: 02/05/2021 Até 02/05/2021

Processo N.:

Nome: (136276/1) ADRIANO FALCO PALHARINI  
Cargo/Função: (9175) INVESTIGADOR DE POLICIA/LC344/407  
Un. Adm: (193488) DELEGACIA REGIONAL DE NOVA MUTUM  
A Partir de: 02/05/2021 Até 02/05/2021

Processo N.:

Nome: (137496/5) ADRIANO SANTOS VALETE DAMASCENO  
Cargo/Função: (11630) DGA-9 SERVIDOR  
Un. Adm: (164240) GER. DE INTELIGENCIA POLICIAL  
A Partir de: 02/05/2021 Até 02/05/2021

Processo N.:

Nome: (242534/1) AFONSO MONTEIRO DA SILVA JUNIOR  
Cargo/Função: (2348) DELEGADO DE POLICIA  
Un. Adm: (176966) DELEGACIA ESPEC. DE DEF. DA MULHER, CRIAN. E IDOSO/

VG

A Partir de: 10/05/2021 Até 10/05/2021

Processo N.:

Nome: (97467/1) AJADIR DE LEMOS AJALA LOUBET  
Cargo/Função: (9175) INVESTIGADOR DE POLICIA/LC344/407  
Un. Adm: (133353) DELEGACIA REGIONAL DE ALTA FLORESTA  
A Partir de: 01/05/2021 Até 01/05/2021

Processo N.:

Nome: (101299/4) ALCIONE MENDONCA ALVES E ALVES  
Cargo/Função: (11665) FUNÇÃO DGA 10 LC/266 SERVIDOR  
Un. Adm: (134163) DELEGACIA DE POLICIA DE PEDRA PRETA  
A Partir de: 01/05/2021 Até 01/05/2021

Processo N.:

Nome: (89255/6) ALESSANDRA SANTOS SILVA FERRO  
Cargo/Função: (11665) FUNÇÃO DGA 10 LC/266 SERVIDOR  
Un. Adm: (134058) DELEGACIA REGIONAL DE RONDONOPOLIS  
A Partir de: 03/05/2021 Até 03/05/2021

Processo N.:

Nome: (97366/1) ALESSANDRA SOLANA DANELICHEM DE ARAUJO  
Cargo/Função: (9175) INVESTIGADOR DE POLICIA/LC344/407  
Un. Adm: (164402) GER. ESTADUAL DA POLINTER  
A Partir de: 03/05/2021 Até 03/05/2021

Processo N.:

Nome: (92124/1) ALEX CESAR DA CRUZ LEITE  
Cargo/Função: (9175) INVESTIGADOR DE POLICIA/LC344/407  
Un. Adm: (133620) DELEGACIA DE POLICIA DE ARAPUTANGA  
A Partir de: 04/05/2021 Até 04/05/2021

Processo N.:

Nome: (268044/1) ALEX FEITOSA DE ALBUQUERQUE  
Cargo/Função: (9175) INVESTIGADOR DE POLICIA/LC344/407  
Un. Adm: (133400) DELEGACIA DE POLICIA DE NOVA MONTE VERDE  
A Partir de: 01/05/2021 Até 01/05/2021

Processo N.:

Nome: (136108/1) ALGACIR ROMEU BRISOLA  
Cargo/Função: (2348) DELEGADO DE POLICIA  
Un. Adm: (177040) DELEGACIA DE POLICIA DO CRISTO REI/ VARZEA

GRANDE

A Partir de: 05/05/2021 Até 05/05/2021

Processo N.:

Nome: (136199/1) ANA CAROLINA DO NASCIMENTO SANTOS  
Cargo/Função: (9200) ESCRIVAO DE POLICIA/LC318/407  
Un. Adm: (133116) DELEGACIA ESP. DE ROUBOS E FURTOS DE VEÍCULO

AUTOM

A Partir de: 03/05/2021 Até 03/05/2021

Processo N.:

Nome: (94555/2) ANA PAULA DE FARIA CAMPOS  
Cargo/Função: (11584) DGA-4 SERVIDOR  
Un. Adm: (163716) DIR. DA ACADEMIA DE POLICIA JUDICIARIA CIVIL  
A Partir de: 04/05/2021 Até 04/05/2021

Processo N.:

Nome: (234325/1) ANDERSON DALLA VECHIA PADILHA  
Cargo/Função: (9175) INVESTIGADOR DE POLICIA/LC344/407  
Un. Adm: (133108) DELEG. ESPEC. DE CRIMES FAZEN. E CONTRA ADM.

PUBLICA

A Partir de: 06/05/2021 Até 06/05/2021

Processo N.:

Nome: (268208/1) ANDERSON FREDERICO ALVES NOGUEIRA  
Cargo/Função: (9175) INVESTIGADOR DE POLICIA/LC344/407  
Un. Adm: (177520) DELEGACIA DE POLICIA DE CANABRAVA DO NORTE  
A Partir de: 04/05/2021 Até 04/05/2021

Processo N.:

Nome: (97330/1) ANDERSON RODRIGUES DA COSTA  
Cargo/Função: (9175) INVESTIGADOR DE POLICIA/LC344/407  
Un. Adm: (133558) DELEGACIA DE POLICIA DE ARAGUAIANA  
A Partir de: 04/05/2021 Até 04/05/2021

Processo N.:

Nome: (136462/1) ANDERSON SANTANA DE SOUZA  
Cargo/Função: (9175) INVESTIGADOR DE POLICIA/LC344/407  
Un. Adm: (133108) DELEG. ESPEC. DE CRIMES FAZEN. E CONTRA ADM.

PUBLICA

A Partir de: 03/05/2021 Até 03/05/2021

Processo N.:

Nome: (268145/1) ANDRE LUIS MORAES DA SILVA  
Cargo/Função: (9175) INVESTIGADOR DE POLICIA/LC344/407  
Un. Adm: (134562) DELEGACIA DE POLICIA DE NOVA UBIRATA  
A Partir de: 02/05/2021 Até 02/05/2021

## Processo N.:

Nome: (115067/11) ANDRE LUIZ BISPO DE SOUZA  
Cargo/Função: (9175) INVESTIGADOR DE POLICIA/LC344/407  
Un. Adm: (177741) DELEGACIA DE POLICIA DE PARANATINGA  
A Partir de: 01/05/2021 Até 01/05/2021

## Processo N.:

Nome: (238727/1) ANDRE LUIZ FLEURY  
Cargo/Função: (11630) DGA-9 SERVIDOR  
Un. Adm: (164321) GER. ESPECIALIZADA EM CRIMES DE ALTA TECNOLOGIA  
A Partir de: 01/05/2021 Até 01/05/2021

## Processo N.:

Nome: (136624/1) ANDREA CRISTINE OLIVEIRA COSTA GUIRRA  
Cargo/Função: (9175) INVESTIGADOR DE POLICIA/LC344/407  
Un. Adm: (133515) DELEGACIA ESP. DE DEFESA DA MULHER/BARRA DO

## GARCAS

A Partir de: 03/05/2021 Até 03/05/2021

## Processo N.:

Nome: (299351/1) ANTENOR JUNIOR PIMENTEL MARCONDES  
Cargo/Função: (4360) DELEGADO DE POLICIA SUBST LC575/2016  
Un. Adm: (133418) DELEGACIA DE POLICIA DE PARANAITA  
A Partir de: 01/05/2021 Até 01/05/2021

## Processo N.:

Nome: (97458/1) ANTONIO CARLOS HERINGER  
Cargo/Função: (9200) ESCRIVAO DE POLICIA/LC318/407  
Un. Adm: (134627) DELEGACIA DE POLICIA DE BRASORTE  
A Partir de: 04/05/2021 Até 04/05/2021

## Processo N.:

Nome: (95726/1) ANTONIO MARCOS DE OLIVEIRA  
Cargo/Função: (9175) INVESTIGADOR DE POLICIA/LC344/407  
Un. Adm: (164402) GER. ESTADUAL DA POLINTER  
A Partir de: 03/05/2021 Até 03/05/2021

## Processo N.:

Nome: (95882/1) ARAO PEDRO CAMPOS MARTINS  
Cargo/Função: (9175) INVESTIGADOR DE POLICIA/LC344/407  
Un. Adm: (173681) GER. DE MANUTENCAO, APOIO E DESENV. DE PROJETOS  
A Partir de: 01/05/2021 Até 01/05/2021

## Processo N.:

Nome: (234452/1) BEATRIZ ALFARO COSTA  
Cargo/Função: (11665) FUNÇÃO DGA 10 LC/266 SERVIDOR  
Un. Adm: (177024) DELEGACIA DE POLICIA DO CENTRO/ VARZEA GRANDE  
A Partir de: 02/05/2021 Até 02/05/2021

## Processo N.:

Nome: (137191/1) BRENDO CARLOS FERREIRA LOPES  
Cargo/Função: (9175) INVESTIGADOR DE POLICIA/LC344/407  
Un. Adm: (164402) GER. ESTADUAL DA POLINTER  
A Partir de: 03/05/2021 Até 03/05/2021

## Processo N.:

Nome: (268169/1) BRUCELY PAULO VIANA RODRIGUES NAGATA  
Cargo/Função: (9175) INVESTIGADOR DE POLICIA/LC344/407  
Un. Adm: (133116) DELEGACIA ESP. DE ROUBOS E FURTOS DE VEÍCULO

## AUTOM

A Partir de: 04/05/2021 Até 04/05/2021

## Processo N.:

Nome: (136281/1) BRUNO FERNANDES DA SILVA  
Cargo/Função: (9175) INVESTIGADOR DE POLICIA/LC344/407  
Un. Adm: (133116) DELEGACIA ESP. DE ROUBOS E FURTOS DE VEÍCULO

## AUTOM

A Partir de: 02/05/2021 Até 02/05/2021

## Processo N.:

Nome: (259622/1) BYRON PAREJA BATISTA FERREIRA  
Cargo/Função: (9175) INVESTIGADOR DE POLICIA/LC344/407  
Un. Adm: (164402) GER. ESTADUAL DA POLINTER  
A Partir de: 01/05/2021 Até 01/05/2021

## Processo N.:

Nome: (234426/1) CAMILA FATIMA ALMEIDA MOLINA VIEIRA DE CAMARGO  
Cargo/Função: (11592) DGA-5 SERVIDOR  
Un. Adm: (131890) UNID. DE ASSESSORIA  
A Partir de: 01/05/2021 Até 01/05/2021

## Processo N.:

Nome: (28754/1) CARLOS AUGUSTO PINTO RAMALHO DOS SANTOS  
Cargo/Função: (9200) ESCRIVAO DE POLICIA/LC318/407  
Un. Adm: (177040) DELEGACIA DE POLICIA DO CRISTO REI/ VARZEA

## GRANDE

A Partir de: 16/05/2021 Até 16/05/2021

## Processo N.:

Nome: (108204/1) CARLOS ROBERTO TAVARES LIRA  
Cargo/Função: (9175) INVESTIGADOR DE POLICIA/LC344/407  
Un. Adm: (176966) DELEGACIA ESPEC.DE DEF.DA MULHER, CRIAN. E IDOSO/

## VG

A Partir de: 03/05/2021 Até 03/05/2021

## Processo N.:

Nome: (259667/1) CARLYLE CORTES LIMA  
Cargo/Função: (9175) INVESTIGADOR DE POLICIA/LC344/407  
Un. Adm: (176931) DELEGACIA ESPECIALIZ. DO ADOLESCENTE/VARZEA

## GRANDE

A Partir de: 02/05/2021 Até 02/05/2021

## Processo N.:

Nome: (268108/1) CHAIANNE GLEICA FONSECA SOARES  
Cargo/Função: (9175) INVESTIGADOR DE POLICIA/LC344/407  
Un. Adm: (193631) NUC. INTEL. DELEG. REGIONAL DE VILA RICA

A Partir de: 01/05/2021 Até 01/05/2021

## Processo N.:

Nome: (136231/1) CHRISTIANE KARINE FORTUNATO PAES DE BARROS  
Cargo/Função: (11665) FUNÇÃO DGA 10 LC/266 SERVIDOR  
Un. Adm: (020826) DIR. GERAL DE POLÍCIA JUDICIÁRIA CIVIL  
A Partir de: 02/05/2021 Até 02/05/2021

## Processo N.:

Nome: (242438/1) CLAUDEMIR RIBEIRO DE SOUZA  
Cargo/Função: (2348) DELEGADO DE POLICIA  
Un. Adm: (132160) DIR. DE POLICIA JUDICIARIA CIVIL METROPOLITANA  
A Partir de: 02/05/2021 Até 02/05/2021

## Processo N.:

Nome: (92133/1) CLAUDIANO FERREIRA DE MENEZES  
Cargo/Função: (9175) INVESTIGADOR DE POLICIA/LC344/407  
Un. Adm: (133620) DELEGACIA DE POLICIA DE ARAPUTANGA  
A Partir de: 04/05/2021 Até 04/05/2021

## Processo N.:

Nome: (108182/1) CLAUDINEI TEIXEIRA PEREIRA  
Cargo/Função: (9175) INVESTIGADOR DE POLICIA/LC344/407  
Un. Adm: (133353) DELEGACIA REGIONAL DE ALTA FLORESTA  
A Partir de: 03/05/2021 Até 03/05/2021

## Processo N.:

Nome: (136284/1) CLAUDINEY ROBERTO DA COSTA  
Cargo/Função: (9175) INVESTIGADOR DE POLICIA/LC344/407  
Un. Adm: (133108) DELEG. ESPEC.DE CRIMES FAZEN.E CONTRA ADM.

## PUBLICA

A Partir de: 03/05/2021 Até 03/05/2021

## Processo N.:

Nome: (107900/1) CLAUDIO MOLINA  
Cargo/Função: (9175) INVESTIGADOR DE POLICIA/LC344/407  
Un. Adm: (177660) DELEGACIA REGIONAL DE PRIMAVERA DO LESTE  
A Partir de: 02/05/2021 Até 02/05/2021

## Processo N.:

Nome: (97367/1) CLAUDIO ROBERTO DA COSTA  
Cargo/Função: (9175) INVESTIGADOR DE POLICIA/LC344/407  
Un. Adm: (164119) COORD. DE DESENVOLVIMENTO INSTITUCIONAL  
A Partir de: 04/05/2021 Até 04/05/2021

## Processo N.:

Nome: (97486/1) CLAUDIONOR TEIXEIRA DOS SANTOS  
Cargo/Função: (9200) ESCRIVAO DE POLICIA/LC318/407  
Un. Adm: (177040) DELEGACIA DE POLICIA DO CRISTO REI/ VARZEA

## GRANDE

A Partir de: 03/05/2021 Até 03/05/2021

## Processo N.:

Nome: (92123/1) CLAYLTON DE SOUZA PENHA  
Cargo/Função: (9175) INVESTIGADOR DE POLICIA/LC344/407  
Un. Adm: (164119) COORD. DE DESENVOLVIMENTO INSTITUCIONAL  
A Partir de: 02/05/2021 Até 02/05/2021

## Processo N.:

Nome: (143326/19) CLEITON FRANCISCO ALVES  
Cargo/Função: (9175) INVESTIGADOR DE POLICIA/LC344/407  
Un. Adm: (177628) DELEGACIA DE POLICIA DE TABAPORA  
A Partir de: 03/05/2021 Até 03/05/2021

## Processo N.:

Nome: (203903/1) CLODOALDO LOPES DE LIMA  
Cargo/Função: (9175) INVESTIGADOR DE POLICIA/LC344/407  
Un. Adm: (133370) DELEGACIA DE POLICIA DE APIACAS  
A Partir de: 02/05/2021 Até 02/05/2021

## Processo N.:

Nome: (136291/1) CRISTIANE LIMA DE ASSIS  
Cargo/Função: (9175) INVESTIGADOR DE POLICIA/LC344/407  
Un. Adm: (133809) DELEGACIA DE POLICIA DE NOVA MUTUM  
A Partir de: 04/05/2021 Até 04/05/2021

## Processo N.:

Nome: (136603/1) DANIEL LEMOS VALENTE  
Cargo/Função: (11606) DGA-6 SERVIDOR  
Un. Adm: (176915) DELEGACIA REG. DE VARZEA GRANDE  
A Partir de: 03/05/2021 Até 03/05/2021

## Processo N.:

Nome: (242528/1) DANIEL LUCAS PARANHOS MACHADO  
Cargo/Função: (2348) DELEGADO DE POLICIA  
Un. Adm: (133116) DELEGACIA ESP. DE ROUBOS E FURTOS DE VEÍCULO

## AUTOM

A Partir de: 01/05/2021 Até 01/05/2021

## Processo N.:

Nome: (136140/1) DANIEL ROZAO VENDRAMEL  
Cargo/Função: (2348) DELEGADO DE POLICIA  
Un. Adm: (177822) DELEGACIA DE POLICIA DO CENTRO/RONDONOPOLIS  
A Partir de: 03/05/2021 Até 03/05/2021

## Processo N.:

Nome: (92192/1) DANIELA SILVEIRA MAIDEL  
Cargo/Função: (11584) DGA-4 SERVIDOR  
Un. Adm: (164100) DIR. DE EXECUCAO ESTRATEGICA  
A Partir de: 01/05/2021 Até 01/05/2021

## Processo N.:

Nome: (268106/1) DANIELA XAVIER SCARIONE  
Cargo/Função: (11665) FUNÇÃO DGA 10 LC/266 SERVIDOR  
Un. Adm: (133663) DELEGACIA DE POLICIA DE RIO BRANCO  
A Partir de: 02/05/2021 Até 02/05/2021

## Processo N.:

Nome: (259673/1) DANILO ALVES RODRIGUES  
Cargo/Função: (9175) INVESTIGADOR DE POLICIA/LC344/407  
Un. Adm: (132160) DIR. DE POLICIA JUDICIARIA CIVIL METROPOLITANA  
A Partir de: 03/05/2021 Até 03/05/2021

## Processo N.:

Nome: (226051/2) DANILO GERMINARI DE BRITO  
Cargo/Função: (9175) INVESTIGADOR DE POLICIA/LC344/407  
Un. Adm: (164224) DIR. DE INTELIGENCIA  
A Partir de: 03/05/2021 Até 03/05/2021

## Processo N.:

Nome: (203458/1) DANILO TIAGO BERSELLI  
Cargo/Função: (9175) INVESTIGADOR DE POLICIA/LC344/407  
Un. Adm: (133418) DELEGACIA DE POLICIA DE PARANAITA  
A Partir de: 03/05/2021 Até 03/05/2021

## Processo N.:

Nome: (136106/1) DAVELINI PEREIRA LEITE ALENCAR  
Cargo/Função: (9200) ESCRIVAO DE POLICIA/LC318/407  
Un. Adm: (212741) DEL. ESPECIAL. DE REPRESSAO A CRIMES  
INFORMATICOS

A Partir de: 02/05/2021 Até 02/05/2021

## Processo N.:

Nome: (234424/1) DAYANE DE SOUZA REIS  
Cargo/Função: (9200) ESCRIVAO DE POLICIA/LC318/407  
Un. Adm: (176966) DELEGACIA ESPEC. DE DEF. DA MULHER, CRIAN. E IDOSO/  
VG

A Partir de: 01/05/2021 Até 01/05/2021

## Processo N.:

Nome: (97456/1) DEBORAH AGUIAR CASTILHO  
Cargo/Função: (9175) INVESTIGADOR DE POLICIA/LC344/407  
Un. Adm: (164402) GER. ESTADUAL DA POLINTER  
A Partir de: 04/05/2021 Até 04/05/2021

## Processo N.:

Nome: (132108/3) DENIS ROBERTO ALVES DOS SANTOS  
Cargo/Função: (9175) INVESTIGADOR DE POLICIA/LC344/407  
Un. Adm: (193526) DELEGACIA DE POLICIA DE CAMPOS DE JULIO  
A Partir de: 03/05/2021 Até 03/05/2021

## Processo N.:

Nome: (97746/4) DENISE CHAVAGLIA PIMENTEL  
Cargo/Função: (9175) INVESTIGADOR DE POLICIA/LC344/407  
Un. Adm: (132160) DIR. DE POLICIA JUDICIARIA CIVIL METROPOLITANA  
A Partir de: 05/05/2021 Até 05/05/2021

## Processo N.:

Nome: (242450/1) DIEGO ALEX MARTIMIANO DA SILVA  
Cargo/Função: (2348) DELEGADO DE POLICIA  
Un. Adm: (133116) DELEGACIA ESP. DE ROUBOS E FURTOS DE VEÍCULO  
AUTOM

A Partir de: 01/05/2021 Até 01/05/2021

## Processo N.:

Nome: (110822/2) DIEGO GUSTAVO DE AZEVEDO  
Cargo/Função: (11665) FUNÇÃO DGA 10 LC/266 SERVIDOR  
Un. Adm: (133108) DELEG. ESPEC. DE CRIMES FAZEN. E CONTRA ADM.  
PUBLICA

A Partir de: 04/05/2021 Até 04/05/2021

## Processo N.:

Nome: (86336/6) DILMAR PEREIRA MONTALVAO  
Cargo/Função: (9175) INVESTIGADOR DE POLICIA/LC344/407  
Un. Adm: (134058) DELEGACIA REGIONAL DE RONDONOPOLIS  
A Partir de: 03/05/2021 Até 03/05/2021

## Processo N.:

Nome: (250359/3) DIOGENES FERREIRA LIMA JUNIOR  
Cargo/Função: (9175) INVESTIGADOR DE POLICIA/LC344/407  
Un. Adm: (133809) DELEGACIA DE POLICIA DE NOVA MUTUM  
A Partir de: 01/05/2021 Até 01/05/2021

## Processo N.:

Nome: (267954/1) DOLOR CARDOSO DE MATOS NETO  
Cargo/Função: (9175) INVESTIGADOR DE POLICIA/LC344/407  
Un. Adm: (133108) DELEG. ESPEC. DE CRIMES FAZEN. E CONTRA ADM.  
PUBLICA

A Partir de: 03/05/2021 Até 03/05/2021

## Processo N.:

Nome: (268202/1) DORIPES DEDIS ALVES DE JESUS  
Cargo/Função: (9175) INVESTIGADOR DE POLICIA/LC344/407  
Un. Adm: (133426) DELEGACIA DE POLICIA DE NOVA BANDEIRANTE  
A Partir de: 01/05/2021 Até 01/05/2021

## Processo N.:

Nome: (97509/1) DOUGLAS GLAUCE NUNES  
Cargo/Função: (9175) INVESTIGADOR DE POLICIA/LC344/407  
Un. Adm: (134058) DELEGACIA REGIONAL DE RONDONOPOLIS  
A Partir de: 04/05/2021 Até 04/05/2021

## Processo N.:

Nome: (38578/2) EDILSON TAPAJOS DE LIMA  
Cargo/Função: (9175) INVESTIGADOR DE POLICIA/LC344/407  
Un. Adm: (177040) DELEGACIA DE POLICIA DO CRISTO REI/ VARZEA  
GRANDE

A Partir de: 05/05/2021 Até 05/05/2021

## Processo N.:

Nome: (203819/1) EDINALDO PEREIRA SANTOS  
Cargo/Função: (9175) INVESTIGADOR DE POLICIA/LC344/407  
Un. Adm: (133116) DELEGACIA ESP. DE ROUBOS E FURTOS DE VEÍCULO  
AUTOM

## AUTOM

A Partir de: 01/05/2021 Até 01/05/2021

## Processo N.:

Nome: (96071/1) EDINALDO ROSA E SILVA  
Cargo/Função: (9175) INVESTIGADOR DE POLICIA/LC344/407  
Un. Adm: (133353) DELEGACIA REGIONAL DE ALTA FLORESTA  
A Partir de: 01/05/2021 Até 01/05/2021

## Processo N.:

Nome: (97489/1) EDISON CARLOS MARTINELLI  
Cargo/Função: (9175) INVESTIGADOR DE POLICIA/LC344/407  
Un. Adm: (133558) DELEGACIA DE POLICIA DE ARAGUAIANA  
A Partir de: 04/05/2021 Até 04/05/2021

## Processo N.:

Nome: (108458/1) EDIVAN MARTINS DA SILVA  
Cargo/Função: (9175) INVESTIGADOR DE POLICIA/LC344/407  
Un. Adm: (133388) DELEGACIA DE POLICIA DE NOVA CANAA DO NORTE  
A Partir de: 02/05/2021 Até 02/05/2021

## Processo N.:

Nome: (72075/2) EDSON DO CARMO SENA BARBOSA JUNIOR  
Cargo/Função: (9175) INVESTIGADOR DE POLICIA/LC344/407  
Un. Adm: (173720) COORD. DE PLANEJAMENTO OPERACIONAL  
A Partir de: 04/05/2021 Até 04/05/2021

## Processo N.:

Nome: (203464/1) EDUARDO AUGUSTO BARCELOS  
Cargo/Função: (11665) FUNÇÃO DGA 10 LC/266 SERVIDOR  
Un. Adm: (133116) DELEGACIA ESP. DE ROUBOS E FURTOS DE VEÍCULO  
AUTOM

A Partir de: 02/05/2021 Até 02/05/2021

## Processo N.:

Nome: (97461/1) EDRY PEREIRA DE OLIVEIRA  
Cargo/Função: (9175) INVESTIGADOR DE POLICIA/LC344/407  
Un. Adm: (164402) GER. ESTADUAL DA POLINTER  
A Partir de: 02/05/2021 Até 02/05/2021

## Processo N.:

Nome: (120127/2) ELAINE DE OLIVEIRA TAQUES DE CARVALHO  
Cargo/Função: (9175) INVESTIGADOR DE POLICIA/LC344/407  
Un. Adm: (132160) DIR. DE POLICIA JUDICIARIA CIVIL METROPOLITANA  
A Partir de: 09/05/2021 Até 09/05/2021

## Processo N.:

Nome: (97487/1) ELANY DE ALBUQUERQUE CARVALHO  
Cargo/Função: (9200) ESCRIVAO DE POLICIA/LC318/407  
Un. Adm: (133116) DELEGACIA ESP. DE ROUBOS E FURTOS DE VEÍCULO  
AUTOM

A Partir de: 03/05/2021 Até 03/05/2021

## Processo N.:

Nome: (69850/3) ELIANA BALBINA BORGES  
Cargo/Função: (9200) ESCRIVAO DE POLICIA/LC318/407  
Un. Adm: (133558) DELEGACIA DE POLICIA DE ARAGUAIANA  
A Partir de: 02/05/2021 Até 02/05/2021

## Processo N.:

Nome: (134909/6) ELISSANIO VAZ SANTOS  
Cargo/Função: (9175) INVESTIGADOR DE POLICIA/LC344/407  
Un. Adm: (132160) DIR. DE POLICIA JUDICIARIA CIVIL METROPOLITANA  
A Partir de: 03/05/2021 Até 03/05/2021

## Processo N.:

Nome: (127552/2) ELIZANE BARBOSA CAVALCANTE  
Cargo/Função: (9200) ESCRIVAO DE POLICIA/LC318/407  
Un. Adm: (132160) DIR. DE POLICIA JUDICIARIA CIVIL METROPOLITANA  
A Partir de: 01/05/2021 Até 01/05/2021

## Processo N.:

Nome: (91039/2) ELSON BUENO JUNIOR  
Cargo/Função: (9175) INVESTIGADOR DE POLICIA/LC344/407  
Un. Adm: (173681) GER. DE MANUTENCAO, APOIO E DESENV. DE PROJETOS  
A Partir de: 02/05/2021 Até 02/05/2021

## Processo N.:

Nome: (92227/1) ELSON FERNANDES DA MATA  
Cargo/Função: (9175) INVESTIGADOR DE POLICIA/LC344/407  
Un. Adm: (132160) DIR. DE POLICIA JUDICIARIA CIVIL METROPOLITANA  
A Partir de: 04/05/2021 Até 04/05/2021

## Processo N.:

Nome: (222291/3) ELSON LIMA DOS SANTOS  
Cargo/Função: (9175) INVESTIGADOR DE POLICIA/LC344/407  
Un. Adm: (177180) DELEGACIA DE POLICIA DE COLIDER  
A Partir de: 01/05/2021 Até 01/05/2021

## Processo N.:

Nome: (268010/1) ELTON SOARES REZENDE  
Cargo/Função: (9175) INVESTIGADOR DE POLICIA/LC344/407  
Un. Adm: (133426) DELEGACIA DE POLICIA DE NOVA BANDEIRANTE  
A Partir de: 03/05/2021 Até 03/05/2021

## Processo N.:

Nome: (67078/1) ELY ROBERTO FERREIRA AMBROSIO  
Cargo/Função: (2348) DELEGADO DE POLICIA  
Un. Adm: (176818) DELEGACIA REG. DE CUIABA  
A Partir de: 02/05/2021 Até 02/05/2021

## Processo N.:

Nome: (97469/1) EMERSON CAMOLESI GOMES  
Cargo/Função: (9175) INVESTIGADOR DE POLICIA/LC344/407  
Un. Adm: (131997) ACADEMIA DE POLICIA JUDICIARIA CIVIL  
A Partir de: 03/05/2021 Até 03/05/2021



## Processo N.:

Nome: (259711/1) EMMANUELE GIOVANNINI  
Cargo/Função: (9175) INVESTIGADOR DE POLICIA/LC344/407  
Un. Adm: (134058) DELEGACIA REGIONAL DE RONDONOPOLIS  
A Partir de: 04/05/2021 Até 04/05/2021

## Processo N.:

Nome: (107700/7) ERASMO AQUINO DOS SANTOS  
Cargo/Função: (9200) ESCRIVAO DE POLICIA/LC318/407  
Un. Adm: (132160) DIR. DE POLICIA JUDICIARIA CIVIL METROPOLITANA  
A Partir de: 02/05/2021 Até 02/05/2021

## Processo N.:

Nome: (57651/11) ERIKA DENISE ALVES DE LIMA BRAGA  
Cargo/Função: (9200) ESCRIVAO DE POLICIA/LC318/407  
Un. Adm: (133620) DELEGACIA DE POLICIA DE ARAPUTANGA  
A Partir de: 01/05/2021 Até 01/05/2021

## Processo N.:

Nome: (95832/1) ERNANI CLAUDIO MENDONCA DOS SANTOS  
Cargo/Função: (9175) INVESTIGADOR DE POLICIA/LC344/407  
Un. Adm: (133558) DELEGACIA DE POLICIA DE ARAGUAIANA  
A Partir de: 03/05/2021 Até 03/05/2021

## Processo N.:

Nome: (111040/2) EVERTON PEREIRA DA SILVA  
Cargo/Função: (9175) INVESTIGADOR DE POLICIA/LC344/407  
Un. Adm: (177180) DELEGACIA DE POLICIA DE COLIDER  
A Partir de: 03/05/2021 Até 03/05/2021

## Processo N.:

Nome: (241752/2) FABIANO DE ASSIS SOUZA  
Cargo/Função: (9175) INVESTIGADOR DE POLICIA/LC344/407  
Un. Adm: (134627) DELEGACIA DE POLICIA DE BRASORTE  
A Partir de: 02/05/2021 Até 02/05/2021

## Processo N.:

Nome: (203976/1) FABIANO RONDON CAMARGO  
Cargo/Função: (11630) DGA-9 SERVIDOR  
Un. Adm: (164330) GER. DE APOIO TECNOLOGICO  
A Partir de: 04/05/2021 Até 04/05/2021

## Processo N.:

Nome: (259734/1) FABIANO VENTUROLI CUSTODIO  
Cargo/Função: (9200) ESCRIVAO DE POLICIA/LC318/407  
Un. Adm: (177601) DELEGACIA DE POLICIA DE PORTO DOS GAUCHOS  
A Partir de: 01/05/2021 Até 01/05/2021

## Processo N.:

Nome: (97321/1) FABIENE DA SILVA TOLEDO  
Cargo/Função: (9200) ESCRIVAO DE POLICIA/LC318/407  
Un. Adm: (132160) DIR. DE POLICIA JUDICIARIA CIVIL METROPOLITANA  
A Partir de: 09/05/2021 Até 09/05/2021

## Processo N.:

Nome: (234392/1) FABIOLA FATIMA FOCCHESATTO CASTANON  
Cargo/Função: (11665) FUNÇÃO DGA 10 LC/266 SERVIDOR  
Un. Adm: (164402) GER. ESTADUAL DA POLINTER  
A Partir de: 02/05/2021 Até 02/05/2021

## Processo N.:

Nome: (141979/15) FABYANE DE OLIVEIRA MELO MORETTI  
Cargo/Função: (11665) FUNÇÃO DGA 10 LC/266 SERVIDOR  
Un. Adm: (133647) DELEGACIA DE POLICIA DE MIRASSOL D'OESTE  
A Partir de: 01/05/2021 Até 01/05/2021

## Processo N.:

Nome: (259714/1) FERNANDA CRISTINA ANDRADE GALVAO  
Cargo/Função: (9200) ESCRIVAO DE POLICIA/LC318/407  
Un. Adm: (133809) DELEGACIA DE POLICIA DE NOVA MUTUM  
A Partir de: 27/05/2021 Até 27/05/2021

## Processo N.:

Nome: (267931/1) FERNANDO BASTOS VILELA  
Cargo/Função: (9175) INVESTIGADOR DE POLICIA/LC344/407  
Un. Adm: (177628) DELEGACIA DE POLICIA DE TABAPORA  
A Partir de: 02/05/2021 Até 02/05/2021

## Processo N.:

Nome: (127120/2) FERNANDO DE FREITAS CONSONE  
Cargo/Função: (11665) FUNÇÃO DGA 10 LC/266 SERVIDOR  
Un. Adm: (177180) DELEGACIA DE POLICIA DE COLIDER  
A Partir de: 03/05/2021 Até 03/05/2021

## Processo N.:

Nome: (268196/1) FERNANDO DE OLIVEIRA MOREIRA  
Cargo/Função: (9175) INVESTIGADOR DE POLICIA/LC344/407  
Un. Adm: (193526) DELEGACIA DE POLICIA DE CAMPOS DE JULIO  
A Partir de: 01/05/2021 Até 01/05/2021

## Processo N.:

Nome: (242432/1) FERNANDO FLEURY DA MOTA  
Cargo/Função: (2348) DELEGADO DE POLICIA  
Un. Adm: (213063) 1ª DELEGACIA DE POLICIA DE RONDONOPOLIS  
A Partir de: 02/05/2021 Até 02/05/2021

## Processo N.:

Nome: (136311/1) FERNANDO MAIDEL  
Cargo/Função: (9175) INVESTIGADOR DE POLICIA/LC344/407  
Un. Adm: (176915) DELEGACIA REG. DE VARZEA GRANDE  
A Partir de: 02/05/2021 Até 02/05/2021

## Processo N.:

Nome: (92162/1) FERNANDO MARTIN LOPES  
Cargo/Função: (9200) ESCRIVAO DE POLICIA/LC318/407  
Un. Adm: (133116) DELEGACIA ESP. DE ROUBOS E FURTOS DE VEÍCULO

## AUTOM

A Partir de: 03/05/2021 Até 03/05/2021

## Processo N.:

Nome: (108083/1) FERNANDO VASCO SPINELLI FIGOZZI  
Cargo/Função: (11584) DGA-4 SERVIDOR  
Un. Adm: (164348) DIR. DE ATIVIDADES ESPECIAIS  
A Partir de: 02/05/2021 Até 02/05/2021

## Processo N.:

Nome: (259700/1) FLAVIANA FERREIRA CABRAL  
Cargo/Função: (11665) FUNÇÃO DGA 10 LC/266 SERVIDOR  
Un. Adm: (020826) DIR. GERAL DE POLICIA JUDICIARIA CIVIL  
A Partir de: 01/05/2021 Até 01/05/2021

## Processo N.:

Nome: (62213/3) FLAVIO DE SOUZA FURQUIM  
Cargo/Função: (11665) FUNÇÃO DGA 10 LC/266 SERVIDOR  
Un. Adm: (164348) DIR. DE ATIVIDADES ESPECIAIS  
A Partir de: 02/05/2021 Até 02/05/2021

## Processo N.:

Nome: (268155/1) FRANCISCO ERIVELTO FERREIRA E SILVA  
Cargo/Função: (9175) INVESTIGADOR DE POLICIA/LC344/407  
Un. Adm: (193623) DELEGACIA REGIONAL DE VILA RICA  
A Partir de: 01/05/2021 Até 01/05/2021

## Processo N.:

Nome: (267974/1) FRANCISCO LUCIANI FERREIRA DA ROSA  
Cargo/Função: (9200) ESCRIVAO DE POLICIA/LC318/407  
Un. Adm: (133353) DELEGACIA REGIONAL DE ALTA FLORESTA  
A Partir de: 02/05/2021 Até 02/05/2021

## Processo N.:

Nome: (267996/1) FRANCISCO REIS DA SILVA  
Cargo/Função: (9175) INVESTIGADOR DE POLICIA/LC344/407  
Un. Adm: (133418) DELEGACIA DE POLICIA DE PARANAITA  
A Partir de: 02/05/2021 Até 02/05/2021

## Processo N.:

Nome: (259735/1) FRANCISCO TACILIO LOPES LUSTOSA  
Cargo/Função: (9175) INVESTIGADOR DE POLICIA/LC344/407  
Un. Adm: (134627) DELEGACIA DE POLICIA DE BRASORTE  
A Partir de: 03/05/2021 Até 03/05/2021

## Processo N.:

Nome: (203530/1) FREDSON WELLITON SERVIO RONDON  
Cargo/Função: (9175) INVESTIGADOR DE POLICIA/LC344/407  
Un. Adm: (133116) DELEGACIA ESP. DE ROUBOS E FURTOS DE VEÍCULO

## AUTOM

A Partir de: 03/05/2021 Até 03/05/2021

## Processo N.:

Nome: (75140/14) GELZA MOREIRA DOS SANTOS FARIAS  
Cargo/Função: (9175) INVESTIGADOR DE POLICIA/LC344/407  
Un. Adm: (133515) DELEGACIA ESP. DE DEFESA DA MULHER/BARRA DO

## GARCAS

A Partir de: 01/05/2021 Até 01/05/2021

## Processo N.:

Nome: (44146/1) GERALDINA GONCALVES DA SILVA MAGALHAES  
Cargo/Função: (9175) INVESTIGADOR DE POLICIA/LC344/407  
Un. Adm: (133523) DELEGACIA ESP. DA CRIANCA E ADOLESC./B. DO

## GARCAS

A Partir de: 04/05/2021 Até 04/05/2021

## Processo N.:

Nome: (234349/1) GERALDO DE SOUZA MACEDO NETO  
Cargo/Função: (9175) INVESTIGADOR DE POLICIA/LC344/407  
Un. Adm: (212865) 2ª DELEGACIA DE POLICIA DE VARZEA GRANDE  
A Partir de: 03/05/2021 Até 03/05/2021

## Processo N.:

Nome: (215996/2) GERSON EDUARDO NOGUEIRA  
Cargo/Função: (9200) ESCRIVAO DE POLICIA/LC318/407  
Un. Adm: (177180) DELEGACIA DE POLICIA DE COLIDER  
A Partir de: 04/05/2021 Até 04/05/2021

## Processo N.:

Nome: (60894/4) GILMAR ALVES DE PAULA  
Cargo/Função: (9175) INVESTIGADOR DE POLICIA/LC344/407  
Un. Adm: (133590) DELEGACIA REGIONAL DE CACERES  
A Partir de: 03/05/2021 Até 03/05/2021

## Processo N.:

Nome: (111802/2) GILMAR ANDREOTTI DA SILVA  
Cargo/Função: (9175) INVESTIGADOR DE POLICIA/LC344/407  
Un. Adm: (164119) COORD. DE DESENVOLVIMENTO INSTITUCIONAL  
A Partir de: 01/05/2021 Até 01/05/2021

## Processo N.:

Nome: (108148/1) GILSON QUEIROZ DE BARROS  
Cargo/Função: (9175) INVESTIGADOR DE POLICIA/LC344/407  
Un. Adm: (133108) DELEG. ESPEC. DE CRIMES FAZEN. E CONTRA ADM.

## PUBLICA

A Partir de: 03/05/2021 Até 03/05/2021

## Processo N.:

Nome: (203636/1) GILVANETE NUNES ALVES MAGALHAES  
Cargo/Função: (9175) INVESTIGADOR DE POLICIA/LC344/407  
Un. Adm: (176966) DELEGACIA ESPEC. DE DEF. DA MULHER, CRIAN. E IDOSO/

## VG

A Partir de: 01/05/2021 Até 01/05/2021

## Processo N.:

Nome: (234371/1) GIMENEIA AUXILIADORA DE SOUZA BATTISTI



Cargo/Função: (9200) ESCRIVAO DE POLICIA/LC318/407  
Un. Adm: (176966) DELEGACIA ESPEC.DE DEF.DA MULHER,CRIAN. E IDOSO/  
VG  
A Partir de: 02/05/2021 Até 02/05/2021

Processo N.:  
Nome: (116351/5) GISELENE CABRAL DE SOUZA  
Cargo/Função: (9175) INVESTIGADOR DE POLICIA/LC344/407  
Un. Adm: (213063) 1ª DELEGACIA DE POLICIA DE RONDONOPOLIS  
A Partir de: 04/05/2021 Até 04/05/2021

Processo N.:  
Nome: (137202/1) GLAUCO HONORIO DE PAIVA  
Cargo/Função: (9175) INVESTIGADOR DE POLICIA/LC344/407  
Un. Adm: (164402) GER. ESTADUAL DA POLINTER  
A Partir de: 02/05/2021 Até 02/05/2021

Processo N.:  
Nome: (268021/1) GRACIELLY ROSA ORMOND  
Cargo/Função: (9175) INVESTIGADOR DE POLICIA/LC344/407  
Un. Adm: (134627) DELEGACIA DE POLICIA DE BRASORTE  
A Partir de: 01/05/2021 Até 01/05/2021

Processo N.:  
Nome: (203365/1) GUSTAVO GARCIA FRANCISCO  
Cargo/Função: (2348) DELEGADO DE POLICIA  
Un. Adm: (132160) DIR. DE POLICIA JUDICIARIA CIVIL METROPOLITANA  
A Partir de: 02/05/2021 Até 02/05/2021

Processo N.:  
Nome: (220615/6) GUSTAVO JOSE PAZUCH  
Cargo/Função: (11665) FUNÇÃO DGA 10 LC/266 SERVIDOR  
Un. Adm: (193488) DELEGACIA REGIONAL DE NOVA MUTUM  
A Partir de: 05/05/2021 Até 05/05/2021

Processo N.:  
Nome: (234347/1) HARYSSA BARBOSA DA SILVA MACHADO LIN  
Cargo/Função: (9175) INVESTIGADOR DE POLICIA/LC344/407  
Un. Adm: (132160) DIR. DE POLICIA JUDICIARIA CIVIL METROPOLITANA  
A Partir de: 04/05/2021 Até 04/05/2021

Processo N.:  
Nome: (238809/1) HELDER AUGUSTO SANTOS DE ARRUDA  
Cargo/Função: (11630) DGA-9 SERVIDOR  
Un. Adm: (164330) GER. DE APOIO TECNOLOGICO  
A Partir de: 02/05/2021 Até 02/05/2021

Processo N.:  
Nome: (268069/1) HELENO SILVA SOUZA  
Cargo/Função: (11622) DGA-8 SERVIDOR  
Un. Adm: (164038) GER. DO CENTRO DE EDUCACAO FISICA  
A Partir de: 01/05/2021 Até 01/05/2021

Processo N.:  
Nome: (259739/1) HELLEN CRISTINA CAPISTRANO DE AMORIM  
Cargo/Função: (9200) ESCRIVAO DE POLICIA/LC318/407  
Un. Adm: (177105) DELEGACIA DE POLICIA DE POCONE  
A Partir de: 03/05/2021 Até 03/05/2021

Processo N.:  
Nome: (259750/1) HENRIQUE DA CAS  
Cargo/Função: (9175) INVESTIGADOR DE POLICIA/LC344/407  
Un. Adm: (176966) DELEGACIA ESPEC.DE DEF.DA MULHER,CRIAN. E IDOSO/  
VG  
A Partir de: 02/05/2021 Até 02/05/2021

Processo N.:  
Nome: (208151/2) HERNANDES DA SILVA REIS  
Cargo/Função: (11622) DGA-8 SERVIDOR  
Un. Adm: (173738) GER. DE LOGISTICA E MANUTENCAO  
A Partir de: 03/05/2021 Até 03/05/2021

Processo N.:  
Nome: (299345/1) HUGO ABDON DE ARAUJO LIMA  
Cargo/Função: (4360) DELEGADO DE POLICIA SUBST LC575/2016  
Un. Adm: (177806) DELEGACIA DE POLICIA DE GAUCHA DO NORTE  
A Partir de: 03/05/2021 Até 03/05/2021

Processo N.:  
Nome: (203543/1) HUMBERTO ABRAAO MENDES DOURADO  
Cargo/Função: (9175) INVESTIGADOR DE POLICIA/LC344/407  
Un. Adm: (133515) DELEGACIA ESP. DE DEFESA DA MULHER/BARRA DO  
GARCAS  
A Partir de: 02/05/2021 Até 02/05/2021

Processo N.:  
Nome: (268216/1) IGOR DANIEL MODOS  
Cargo/Função: (9175) INVESTIGADOR DE POLICIA/LC344/407  
Un. Adm: (133426) DELEGACIA DE POLICIA DE NOVA BANDEIRANTE  
A Partir de: 04/05/2021 Até 04/05/2021

Processo N.:  
Nome: (237232/2) IHANCO MOREIRA CARVALHO  
Cargo/Função: (9175) INVESTIGADOR DE POLICIA/LC344/407  
Un. Adm: (133620) DELEGACIA DE POLICIA DE ARAPUTANGA  
A Partir de: 03/05/2021 Até 03/05/2021

Processo N.:  
Nome: (234458/1) ILHANE TEREZINHA HAUSCHILD  
Cargo/Função: (9200) ESCRIVAO DE POLICIA/LC318/407  
Un. Adm: (132160) DIR. DE POLICIA JUDICIARIA CIVIL METROPOLITANA  
A Partir de: 02/05/2021 Até 02/05/2021

Processo N.:  
Nome: (62601/3) ILVIO PAULO BALSAN  
Cargo/Função: (9175) INVESTIGADOR DE POLICIA/LC344/407

Un. Adm: (133353) DELEGACIA REGIONAL DE ALTA FLORESTA  
A Partir de: 02/05/2021 Até 02/05/2021

Processo N.:  
Nome: (257583/1) IRACI ZECZKOSKI  
Cargo/Função: (6027) ANALISTA DESENV ECON SOCIAL L 10050  
Un. Adm: (133418) DELEGACIA DE POLICIA DE PARANAITA  
A Partir de: 02/05/2021 Até 02/05/2021

Processo N.:  
Nome: (98288/3) ISABELA TEDESCO RIBEIRO  
Cargo/Função: (9200) ESCRIVAO DE POLICIA/LC318/407  
Un. Adm: (133647) DELEGACIA DE POLICIA DE MIRASSOL D'OESTE  
A Partir de: 02/05/2021 Até 02/05/2021

Processo N.:  
Nome: (95788/1) IVANILDES SOUZA MOREIRA  
Cargo/Função: (11665) FUNÇÃO DGA 10 LC/266 SERVIDOR  
Un. Adm: (133523) DELEGACIA ESP. DA CRIANCA E ADOLESC./B. DO  
GARCAS  
A Partir de: 05/05/2021 Até 05/05/2021

Processo N.:  
Nome: (239105/1) IVANILDO RODRIGO RIOS  
Cargo/Função: (9175) INVESTIGADOR DE POLICIA/LC344/407  
Un. Adm: (212865) 2ª DELEGACIA DE POLICIA DE VARZEA GRANDE  
A Partir de: 05/05/2021 Até 05/05/2021

Processo N.:  
Nome: (101675/1) IVAR POLESSO  
Cargo/Função: (2348) DELEGADO DE POLICIA  
Un. Adm: (177040) DELEGACIA DE POLICIA DO CRISTO REI/ VARZEA  
GRANDE  
A Partir de: 04/05/2021 Até 04/05/2021

Processo N.:  
Nome: (259783/1) JACKELINE CRISTIANE DOS SANTOS  
Cargo/Função: (9175) INVESTIGADOR DE POLICIA/LC344/407  
Un. Adm: (173720) COORD. DE PLANEJAMENTO OPERACIONAL  
A Partir de: 01/05/2021 Até 01/05/2021

Processo N.:  
Nome: (268131/1) JACQUELINE CRUZ SILVA  
Cargo/Função: (9175) INVESTIGADOR DE POLICIA/LC344/407  
Un. Adm: (133809) DELEGACIA DE POLICIA DE NOVA MUTUM  
A Partir de: 03/05/2021 Até 03/05/2021

Processo N.:  
Nome: (95875/1) JAN OLINDA MESSIAS DE CAMPOS MARCHESAN  
Cargo/Função: (9200) ESCRIVAO DE POLICIA/LC318/407  
Un. Adm: (134058) DELEGACIA REGIONAL DE RONDONOPOLIS  
A Partir de: 03/05/2021 Até 03/05/2021

Processo N.:  
Nome: (234334/1) JANDDERSON XAVIER FERREIRA DOS REIS  
Cargo/Função: (9175) INVESTIGADOR DE POLICIA/LC344/407  
Un. Adm: (177040) DELEGACIA DE POLICIA DO CRISTO REI/ VARZEA  
GRANDE  
A Partir de: 03/05/2021 Até 03/05/2021

Processo N.:  
Nome: (73110/3) JANNIRA LARANJEIRA SIQUEIRA CAMPOS MOURA  
Cargo/Função: (2348) DELEGADO DE POLICIA  
Un. Adm: (132160) DIR. DE POLICIA JUDICIARIA CIVIL METROPOLITANA  
A Partir de: 05/05/2021 Até 05/05/2021

Processo N.:  
Nome: (117302/2) JAQUELINE FERNANDES SOUZA  
Cargo/Função: (9200) ESCRIVAO DE POLICIA/LC318/407  
Un. Adm: (132160) DIR. DE POLICIA JUDICIARIA CIVIL METROPOLITANA  
A Partir de: 02/05/2021 Até 02/05/2021

Processo N.:  
Nome: (268081/1) JEFERSON MARTINS  
Cargo/Função: (9200) ESCRIVAO DE POLICIA/LC318/407  
Un. Adm: (177040) DELEGACIA DE POLICIA DO CRISTO REI/ VARZEA  
GRANDE  
A Partir de: 04/05/2021 Até 04/05/2021

Processo N.:  
Nome: (143367/7) JEOVANIO VIDAL GRIEBEL  
Cargo/Função: (9175) INVESTIGADOR DE POLICIA/LC344/407  
Un. Adm: (133116) DELEGACIA ESP. DE ROUBOS E FURTOS DE VEÍCULO  
AUTOM  
A Partir de: 01/05/2021 Até 01/05/2021

Processo N.:  
Nome: (97325/1) JESSE PAZ GONCALVES  
Cargo/Função: (9175) INVESTIGADOR DE POLICIA/LC344/407  
Un. Adm: (177040) DELEGACIA DE POLICIA DO CRISTO REI/ VARZEA  
GRANDE  
A Partir de: 01/05/2021 Até 01/05/2021

Processo N.:  
Nome: (97543/1) JESSET ARLISON MUNHOZ DE LIMA  
Cargo/Função: (11584) DGA-4 SERVIDOR  
Un. Adm: (131865) CORREG.-GERAL DA POLÍCIA JUDICIÁRIA CIVIL  
A Partir de: 15/05/2021 Até 15/05/2021

Processo N.:  
Nome: (139589/2) JESSICA MANEA ALVES DA CRUZ  
Cargo/Função: (9175) INVESTIGADOR DE POLICIA/LC344/407  
Un. Adm: (133663) DELEGACIA DE POLICIA DE RIO BRANCO  
A Partir de: 04/05/2021 Até 04/05/2021

Processo N.:

Nome: (259812/1) JHONATHAN PEREIRA RODRIGUES  
Cargo/Função: (9175) INVESTIGADOR DE POLÍCIA/LC344/407  
Un. Adm: (134058) DELEGACIA REGIONAL DE RONDONOPOLIS  
A Partir de: 01/05/2021 Até 01/05/2021

## Processo N.:

Nome: (108246/1) JOAO BOSCO DA SILVA  
Cargo/Função: (9175) INVESTIGADOR DE POLÍCIA/LC344/407  
Un. Adm: (133191) DELEGACIA DE POLÍCIA DO CARUMBE/CUIABA  
A Partir de: 03/05/2021 Até 03/05/2021

## Processo N.:

Nome: (238474/1) JOAO BOSCO DE SIQUEIRA JUNIOR  
Cargo/Função: (9175) INVESTIGADOR DE POLÍCIA/LC344/407  
Un. Adm: (173681) GER. DE MANUTENCAO, APOIO E DESENV. DE PROJETOS  
A Partir de: 02/05/2021 Até 02/05/2021

## Processo N.:

Nome: (234265/1) JOAO CHAGAS MARTINS  
Cargo/Função: (9200) ESCRIVAO DE POLÍCIA/LC318/407  
Un. Adm: (164348) DIR. DE ATIVIDADES ESPECIAIS  
A Partir de: 03/05/2021 Até 03/05/2021

## Processo N.:

Nome: (108335/1) JOAO PAULO DE ANDRADE FARIAS  
Cargo/Função: (2348) DELEGADO DE POLÍCIA  
Un. Adm: (212849) 1ª DELEGACIA DE POLÍCIA DE VARZEA GRANDE  
A Partir de: 07/05/2021 Até 07/05/2021

## Processo N.:

Nome: (234429/1) JOAO PAULO DE OLIVEIRA  
Cargo/Função: (9175) INVESTIGADOR DE POLÍCIA/LC344/407  
Un. Adm: (176966) DELEGACIA ESPEC. DE DEF. DA MULHER, CRIAN. E IDOSO/  
VG  
A Partir de: 04/05/2021 Até 04/05/2021

## Processo N.:

Nome: (299624/1) JOAO PAULO FIRPO FONTES  
Cargo/Função: (4360) DELEGADO DE POLÍCIA SUBST LC575/2016  
Un. Adm: (177369) DELEGACIA DE POLÍCIA DE PORTO ALEGRE DO NORTE  
A Partir de: 03/05/2021 Até 03/05/2021

## Processo N.:

Nome: (108236/1) JOCIMAR GABRIEL DE FRANCA  
Cargo/Função: (9175) INVESTIGADOR DE POLÍCIA/LC344/407  
Un. Adm: (133116) DELEGACIA ESP. DE ROUBOS E FURTOS DE VEÍCULO  
AUTOM  
A Partir de: 04/05/2021 Até 04/05/2021

## Processo N.:

Nome: (131446/6) JOECIL RODRIGUES DE OLIVEIRA SANTANA  
Cargo/Função: (9200) ESCRIVAO DE POLÍCIA/LC318/407  
Un. Adm: (133191) DELEGACIA DE POLÍCIA DO CARUMBE/CUIABA  
A Partir de: 03/05/2021 Até 03/05/2021

## Processo N.:

Nome: (230985/2) JOELTON VENANCIO DA SILVA  
Cargo/Função: (9175) INVESTIGADOR DE POLÍCIA/LC344/407  
Un. Adm: (133418) DELEGACIA DE POLÍCIA DE PARANAITA  
A Partir de: 02/05/2021 Até 02/05/2021

## Processo N.:

Nome: (233317/2) JOILSON DE AMORIN LINO  
Cargo/Função: (9175) INVESTIGADOR DE POLÍCIA/LC344/407  
Un. Adm: (177601) DELEGACIA DE POLÍCIA DE PORTO DOS GAUCHOS  
A Partir de: 02/05/2021 Até 02/05/2021

## Processo N.:

Nome: (267933/1) JORGE ALENCAR DA SILVA  
Cargo/Função: (9175) INVESTIGADOR DE POLÍCIA/LC344/407  
Un. Adm: (134090) DELEGACIA ESPEC. DE ROUBOS E FURTOS/RONDONOPOLIS  
A Partir de: 02/05/2021 Até 02/05/2021

## Processo N.:

Nome: (97363/1) JOSE ANTONIO DA SILVA AQUINO  
Cargo/Função: (9175) INVESTIGADOR DE POLÍCIA/LC344/407  
Un. Adm: (132160) DIR. DE POLÍCIA JUDICIARIA CIVIL METROPOLITANA  
A Partir de: 03/05/2021 Até 03/05/2021

## Processo N.:

Nome: (203986/1) JOSE CARLOS FALCAO  
Cargo/Função: (9175) INVESTIGADOR DE POLÍCIA/LC344/407  
Un. Adm: (134627) DELEGACIA DE POLÍCIA DE BRASORTE  
A Partir de: 04/05/2021 Até 04/05/2021

## Processo N.:

Nome: (242508/1) JOSE MAURO DIAS DE SOUZA  
Cargo/Função: (2348) DELEGADO DE POLÍCIA  
Un. Adm: (133450) DELEGACIA DE POLÍCIA DE ALTO TAQUARI  
A Partir de: 02/05/2021 Até 02/05/2021

## Processo N.:

Nome: (268211/1) JOSE ROBERTO ANTUNES MAGALHAES  
Cargo/Função: (9175) INVESTIGADOR DE POLÍCIA/LC344/407  
Un. Adm: (177601) DELEGACIA DE POLÍCIA DE PORTO DOS GAUCHOS  
A Partir de: 03/05/2021 Até 03/05/2021

## Processo N.:

Nome: (96041/13) JOSIANE AZEVEDO DA SILVA  
Cargo/Função: (9200) ESCRIVAO DE POLÍCIA/LC318/407  
Un. Adm: (133515) DELEGACIA ESP. DE DEFESA DA MULHER/BARRA DO  
GARCAS  
A Partir de: 03/05/2021 Até 03/05/2021

## Processo N.:

Nome: (208201/2) JOSIESSA D APARECIDA SILVA DA ROSA

Cargo/Função: (9175) INVESTIGADOR DE POLÍCIA/LC344/407  
Un. Adm: (133116) DELEGACIA ESP. DE ROUBOS E FURTOS DE VEÍCULO  
AUTOM  
A Partir de: 08/05/2021 Até 08/05/2021

## Processo N.:

Nome: (268240/1) JOSIMAR SILVA NASCIMENTO  
Cargo/Função: (9175) INVESTIGADOR DE POLÍCIA/LC344/407  
Un. Adm: (134023) DELEGACIA DE POLÍCIA DE COMODORO  
A Partir de: 02/05/2021 Até 02/05/2021

## Processo N.:

Nome: (259800/1) JOSMAR JOSE MOREIRA  
Cargo/Função: (11665) FUNÇÃO DGA 10 LC/266 SERVIDOR  
Un. Adm: (134031) DELEGACIA DE POLÍCIA DE JAURU  
A Partir de: 03/05/2021 Até 03/05/2021

## Processo N.:

Nome: (219135/2) JOSUE RUBIA VIANA RODRIGUES  
Cargo/Função: (9175) INVESTIGADOR DE POLÍCIA/LC344/407  
Un. Adm: (177040) DELEGACIA DE POLÍCIA DO CRISTO REI/ VARZEA  
GRANDE  
A Partir de: 02/05/2021 Até 02/05/2021

## Processo N.:

Nome: (114861/3) JUALZY DA SILVA ALBUQUERQUE  
Cargo/Função: (9175) INVESTIGADOR DE POLÍCIA/LC344/407  
Un. Adm: (164119) COORD. DE DESENVOLVIMENTO INSTITUCIONAL  
A Partir de: 03/05/2021 Até 03/05/2021

## Processo N.:

Nome: (75182/3) JULIANA DE MELO FERREIRA BOLOGNEZ  
Cargo/Função: (11630) DGA-9 SERVIDOR  
Un. Adm: (164321) GER. ESPECIALIZADA EM CRIMES DE ALTA TECNOLOGIA  
A Partir de: 01/05/2021 Até 01/05/2021

## Processo N.:

Nome: (291167/1) JULIANA RADO  
Cargo/Função: (4360) DELEGADO DE POLÍCIA SUBST LC575/2016  
Un. Adm: (132160) DIR. DE POLÍCIA JUDICIARIA CIVIL METROPOLITANA  
A Partir de: 03/05/2021 Até 03/05/2021

## Processo N.:

Nome: (259742/1) JULIANO NAPOLIS COSTA  
Cargo/Função: (9175) INVESTIGADOR DE POLÍCIA/LC344/407  
Un. Adm: (133418) DELEGACIA DE POLÍCIA DE PARANAITA  
A Partir de: 02/05/2021 Até 02/05/2021

## Processo N.:

Nome: (228074/30) JUNIO DIAS DA COSTA  
Cargo/Função: (9175) INVESTIGADOR DE POLÍCIA/LC344/407  
Un. Adm: (177806) DELEGACIA DE POLÍCIA DE GAUCHA DO NORTE  
A Partir de: 03/05/2021 Até 03/05/2021

## Processo N.:

Nome: (97416/1) JUNIOR SILVA DE ANUNCIACAO  
Cargo/Função: (9175) INVESTIGADOR DE POLÍCIA/LC344/407  
Un. Adm: (133191) DELEGACIA DE POLÍCIA DO CARUMBE/CUIABA  
A Partir de: 05/05/2021 Até 05/05/2021

## Processo N.:

Nome: (97513/1) KALLYO FRANCISCO NOGUEIRA  
Cargo/Função: (11665) FUNÇÃO DGA 10 LC/266 SERVIDOR  
Un. Adm: (020826) DIR. GERAL DE POLÍCIA JUDICIARIA CIVIL  
A Partir de: 02/05/2021 Até 02/05/2021

## Processo N.:

Nome: (136319/1) KARINA HASSEM D OLIVEIRA BORGES  
Cargo/Função: (9175) INVESTIGADOR DE POLÍCIA/LC344/407  
Un. Adm: (133515) DELEGACIA ESP. DE DEFESA DA MULHER/BARRA DO  
GARCAS  
A Partir de: 04/05/2021 Até 04/05/2021

## Processo N.:

Nome: (106068/4) KATIANE DE CARVALHO MATHEUS MOTA  
Cargo/Função: (9200) ESCRIVAO DE POLÍCIA/LC318/407  
Un. Adm: (134058) DELEGACIA REGIONAL DE RONDONOPOLIS  
A Partir de: 01/05/2021 Até 01/05/2021

## Processo N.:

Nome: (234421/1) KEILA GRAZIELLE FRANCA COSTA  
Cargo/Função: (9200) ESCRIVAO DE POLÍCIA/LC318/407  
Un. Adm: (212849) 1ª DELEGACIA DE POLÍCIA DE VARZEA GRANDE  
A Partir de: 01/05/2021 Até 01/05/2021

## Processo N.:

Nome: (63085/2) KERLY DIAS PERON  
Cargo/Função: (9175) INVESTIGADOR DE POLÍCIA/LC344/407  
Un. Adm: (134163) DELEGACIA DE POLÍCIA DE PEDRA PRETA  
A Partir de: 03/05/2021 Até 03/05/2021

## Processo N.:

Nome: (268233/1) KLEBER JOSE SILVA NASCIMENTO  
Cargo/Função: (9175) INVESTIGADOR DE POLÍCIA/LC344/407  
Un. Adm: (134627) DELEGACIA DE POLÍCIA DE BRASORTE  
A Partir de: 02/05/2021 Até 02/05/2021

## Processo N.:

Nome: (136217/1) KLEBER LAURO VANI DE OLIVEIRA  
Cargo/Função: (9200) ESCRIVAO DE POLÍCIA/LC318/407  
Un. Adm: (133388) DELEGACIA DE POLÍCIA DE NOVA CANAA DO NORTE  
A Partir de: 19/05/2021 Até 19/05/2021

## Processo N.:

Nome: (108306/1) KLEBERSON NUNES DE SOUZA  
Cargo/Função: (9175) INVESTIGADOR DE POLÍCIA/LC344/407

Un. Adm: (133108) DELEG. ESPEC. DE CRIMES FAZEN. E CONTRA ADM.

PUBLICA

A Partir de: 01/05/2021 Até 01/05/2021

Processo N.:

Nome: (108150/2) KLEBSON SIQUEIRA

Cargo/Função: (9175) INVESTIGADOR DE POLICIA/LC344/407

Un. Adm: (133388) DELEGACIA DE POLICIA DE NOVA CANAA DO NORTE

A Partir de: 01/05/2021 Até 01/05/2021

Processo N.:

Nome: (131277/2) LAECIO DE HOLANDA PORTELA MENDONCA

Cargo/Função: (9175) INVESTIGADOR DE POLICIA/LC344/407

Un. Adm: (164402) GER. ESTADUAL DA POLINTER

A Partir de: 06/05/2021 Até 06/05/2021

Processo N.:

Nome: (109025/3) LAURA DANIELLY BRAGA MOREIRA

Cargo/Função: (9175) INVESTIGADOR DE POLICIA/LC344/407

Un. Adm: (133116) DELEGACIA ESP. DE ROUBOS E FURTOS DE VEÍCULO

AUTOM

A Partir de: 04/05/2021 Até 04/05/2021

Processo N.:

Nome: (203207/1) LEANDRO FURTADO REZENDE

Cargo/Função: (9175) INVESTIGADOR DE POLICIA/LC344/407

Un. Adm: (164402) GER. ESTADUAL DA POLINTER

A Partir de: 03/05/2021 Até 03/05/2021

Processo N.:

Nome: (259818/1) LEANDRO GOMES DE LIMA

Cargo/Função: (9175) INVESTIGADOR DE POLICIA/LC344/407

Un. Adm: (133116) DELEGACIA ESP. DE ROUBOS E FURTOS DE VEÍCULO

AUTOM

A Partir de: 01/05/2021 Até 01/05/2021

Processo N.:

Nome: (207476/6) LEANDRO RODRIGO PREIS BOECK

Cargo/Função: (9175) INVESTIGADOR DE POLICIA/LC344/407

Un. Adm: (133426) DELEGACIA DE POLICIA DE NOVA BANDEIRANTE

A Partir de: 04/05/2021 Até 04/05/2021

Processo N.:

Nome: (259805/1) LEIDIANE MONTFORT NUNES DE ABREU

Cargo/Função: (9175) INVESTIGADOR DE POLICIA/LC344/407

Un. Adm: (164402) GER. ESTADUAL DA POLINTER

A Partir de: 01/05/2021 Até 01/05/2021

Processo N.:

Nome: (136320/1) LEONARDO ANTONIO DE BARROS REIS

Cargo/Função: (9175) INVESTIGADOR DE POLICIA/LC344/407

Un. Adm: (133116) DELEGACIA ESP. DE ROUBOS E FURTOS DE VEÍCULO

AUTOM

A Partir de: 09/05/2021 Até 09/05/2021

Processo N.:

Nome: (130446/3) LEONARDO DE OLIVEIRA VIEIRA

Cargo/Função: (9175) INVESTIGADOR DE POLICIA/LC344/407

Un. Adm: (164100) DIR. DE EXECUCAO ESTRATEGICA

A Partir de: 03/05/2021 Até 03/05/2021

Processo N.:

Nome: (136326/1) LEOSONIO BEZERRA ARAUJO

Cargo/Função: (9175) INVESTIGADOR DE POLICIA/LC344/407

Un. Adm: (134163) DELEGACIA DE POLICIA DE PEDRA PRETA

A Partir de: 04/05/2021 Até 04/05/2021

Processo N.:

Nome: (268163/1) LIANA MARCIA RODRIGUES

Cargo/Função: (9175) INVESTIGADOR DE POLICIA/LC344/407

Un. Adm: (133400) DELEGACIA DE POLICIA DE NOVA MONTE VERDE

A Partir de: 03/05/2021 Até 03/05/2021

Processo N.:

Nome: (25983/1) LIDIO BENTO SANTANA

Cargo/Função: (9175) INVESTIGADOR DE POLICIA/LC344/407

Un. Adm: (134058) DELEGACIA REGIONAL DE RONDONOPOLIS

A Partir de: 02/05/2021 Até 02/05/2021

Processo N.:

Nome: (268223/1) LILIAN BRAZ DE OLIVEIRA

Cargo/Função: (9200) ESCRIVAO DE POLICIA/LC318/407

Un. Adm: (134627) DELEGACIA DE POLICIA DE BRASNORTE

A Partir de: 01/05/2021 Até 01/05/2021

Processo N.:

Nome: (242536/1) LILIANE SOARES DIOGO

Cargo/Função: (2348) DELEGADO DE POLICIA

Un. Adm: (193607) DELEGACIA ESPEC. DEFESA DA MULHER/TANGARA DA

SERRA

A Partir de: 03/05/2021 Até 03/05/2021

Processo N.:

Nome: (259776/1) LINCOLN BERTOLINE TEODORO

Cargo/Função: (9175) INVESTIGADOR DE POLICIA/LC344/407

Un. Adm: (132160) DIR. DE POLICIA JUDICIARIA CIVIL METROPOLITANA

A Partir de: 05/05/2021 Até 05/05/2021

Processo N.:

Nome: (268047/1) LOALLISSON CHRISTOPHER PEREIRA DA SILVA

Cargo/Função: (11665) FUNÇÃO DGA 10 LC/266 SERVIDOR

Un. Adm: (133620) DELEGACIA DE POLICIA DE ARAPUTANGA

A Partir de: 01/05/2021 Até 01/05/2021

Processo N.:

Nome: (259905/1) LUANDER ALVES PASSBERG

Cargo/Função: (9175) INVESTIGADOR DE POLICIA/LC344/407

Un. Adm: (133370) DELEGACIA DE POLICIA DE APIACAS

A Partir de: 05/05/2021 Até 05/05/2021

Processo N.:

Nome: (136220/1) LUCENE FATIMA LONZYSKI

Cargo/Função: (9200) ESCRIVAO DE POLICIA/LC318/407

Un. Adm: (020826) DIR. GERAL DE POLICIA JUDICIARIA CIVIL

A Partir de: 04/05/2021 Até 04/05/2021

Processo N.:

Nome: (242455/1) LUCIANA BATISTA CANAVERDE

Cargo/Função: (2348) DELEGADO DE POLICIA

Un. Adm: (133515) DELEGACIA ESP. DE DEFESA DA MULHER/BARRA DO

GARCAS

A Partir de: 06/05/2021 Até 06/05/2021

Processo N.:

Nome: (233961/1) LUCIANA PINHEIRO LIMA TOREZAN

Cargo/Função: (11630) DGA-9 SERVIDOR

Un. Adm: (164321) GER. ESPECIALIZADA EM CRIMES DE ALTA TECNOLOGIA

A Partir de: 04/05/2021 Até 04/05/2021

Processo N.:

Nome: (97400/1) LUCIANO BARBOSA DE ARAUJO

Cargo/Função: (11665) FUNÇÃO DGA 10 LC/266 SERVIDOR

Un. Adm: (133523) DELEGACIA ESP. DA CRIANCA E ADOLESC./B. DO

GARCAS

A Partir de: 03/05/2021 Até 03/05/2021

Processo N.:

Nome: (137842/9) LUCIO FERNANDO DE ALCANTARA

Cargo/Função: (9175) INVESTIGADOR DE POLICIA/LC344/407

Un. Adm: (176966) DELEGACIA ESPEC. DE DEF. DA MULHER, CRIAN. E IDOSO/

VG

A Partir de: 01/05/2021 Até 01/05/2021

Processo N.:

Nome: (228862/2) LUENE DAIANY ALVES TEIXEIRA SOUSA

Cargo/Função: (9200) ESCRIVAO DE POLICIA/LC318/407

Un. Adm: (193623) DELEGACIA REGIONAL DE VILA RICA

A Partir de: 04/05/2021 Até 04/05/2021

Processo N.:

Nome: (256346/2) LUIS ALBERTO BOAVENTURA OLIVEIRA

Cargo/Função: (9175) INVESTIGADOR DE POLICIA/LC344/407

Un. Adm: (133426) DELEGACIA DE POLICIA DE NOVA BANDEIRANTE

A Partir de: 04/05/2021 Até 04/05/2021

Processo N.:

Nome: (44025/1) LUIS JOSE JAC DE JESUS NETO

Cargo/Função: (9175) INVESTIGADOR DE POLICIA/LC344/407

Un. Adm: (133116) DELEGACIA ESP. DE ROUBOS E FURTOS DE VEÍCULO

AUTOM

A Partir de: 03/05/2021 Até 03/05/2021

Processo N.:

Nome: (53113/2) LUIZ ALBERTO DA SILVA ARAUJO JUNIOR

Cargo/Função: (9175) INVESTIGADOR DE POLICIA/LC344/407

Un. Adm: (177385) DELEGACIA DE POLICIA DE LUCIARA

A Partir de: 03/05/2021 Até 03/05/2021

Processo N.:

Nome: (97326/1) LUIZ CARLOS PEREIRA LIMA

Cargo/Função: (9200) ESCRIVAO DE POLICIA/LC318/407

Un. Adm: (133116) DELEGACIA ESP. DE ROUBOS E FURTOS DE VEÍCULO

AUTOM

A Partir de: 03/05/2021 Até 03/05/2021

Processo N.:

Nome: (203566/1) LUIZ DORILEO SIQUEIRA

Cargo/Função: (9175) INVESTIGADOR DE POLICIA/LC344/407

Un. Adm: (164402) GER. ESTADUAL DA POLINTER

A Partir de: 03/05/2021 Até 03/05/2021

Processo N.:

Nome: (234356/1) MAGDA MARIA COSTA SOUZA

Cargo/Função: (9175) INVESTIGADOR DE POLICIA/LC344/407

Un. Adm: (133108) DELEG. ESPEC. DE CRIMES FAZEN. E CONTRA ADM.

PUBLICA

A Partir de: 04/05/2021 Até 04/05/2021

Processo N.:

Nome: (234369/1) MAGDA RUEDO DONADIA

Cargo/Função: (11665) FUNÇÃO DGA 10 LC/266 SERVIDOR

Un. Adm: (177180) DELEGACIA DE POLICIA DE COLIDER

A Partir de: 01/05/2021 Até 01/05/2021

Processo N.:

Nome: (97424/1) MAGNO DO CARMO E SOUZA

Cargo/Função: (9175) INVESTIGADOR DE POLICIA/LC344/407

Un. Adm: (133108) DELEG. ESPEC. DE CRIMES FAZEN. E CONTRA ADM.

PUBLICA

A Partir de: 02/05/2021 Até 02/05/2021

Processo N.:

Nome: (259919/1) MANOEL DE LIMA RIBEIRO

Cargo/Função: (9175) INVESTIGADOR DE POLICIA/LC344/407

Un. Adm: (193526) DELEGACIA DE POLICIA DE CAMPOS DE JULIO

A Partir de: 03/05/2021 Até 03/05/2021

Processo N.:

Nome: (136599/1) MANOEL OURIVES JUNIOR

Cargo/Função: (9200) ESCRIVAO DE POLICIA/LC318/407

Un. Adm: (133108) DELEG. ESPEC. DE CRIMES FAZEN. E CONTRA ADM.

PUBLICA

A Partir de: 04/05/2021 Até 04/05/2021

## Processo N.:

Nome: (238805/1) MARCELO APARECIDO DE LIMA  
Cargo/Função: (9175) INVESTIGADOR DE POLICIA/LC344/407  
Un. Adm: (133108) DELEG. ESPEC.DE CRIMES FAZEN.E CONTRA ADM.

## PUBLICA

A Partir de: 04/05/2021 Até 04/05/2021

## Processo N.:

Nome: (99347/2) MARCELO AUGUSTO DE OLIVEIRA CUNHA  
Cargo/Função: (11665) FUNÇÃO DGA 10 LC/266 SERVIDOR  
Un. Adm: (020826) DIR. GERAL DE POLICIA JUDICIÁRIA CIVIL  
A Partir de: 04/05/2021 Até 04/05/2021

## Processo N.:

Nome: (136162/1) MARCELO FERNANDES JARDIM  
Cargo/Função: (2348) DELEGADO DE POLICIA  
Un. Adm: (132160) DIR. DE POLICIA JUDICIÁRIA CIVIL METROPOLITANA  
A Partir de: 03/05/2021 Até 03/05/2021

## Processo N.:

Nome: (108290/1) MARCELO PEREIRA DE SOUZA  
Cargo/Função: (9175) INVESTIGADOR DE POLICIA/LC344/407  
Un. Adm: (164402) GER. ESTADUAL DA POLINTER  
A Partir de: 03/05/2021 Até 03/05/2021

## Processo N.:

Nome: (234469/1) MARCELO PINTO NASCIMENTO  
Cargo/Função: (9200) ESCRIVAO DE POLICIA/LC318/407  
Un. Adm: (133116) DELEGACIA ESP. DE ROUBOS E FURTOS DE VEÍCULO

## AUTOM

A Partir de: 03/05/2021 Até 03/05/2021

## Processo N.:

Nome: (76365/3) MARCELO SEBASTIAO PEDROSO  
Cargo/Função: (9175) INVESTIGADOR DE POLICIA/LC344/407  
Un. Adm: (133116) DELEGACIA ESP. DE ROUBOS E FURTOS DE VEÍCULO

## AUTOM

A Partir de: 04/05/2021 Até 04/05/2021

## Processo N.:

Nome: (95958/1) MARCIA LUCIANO  
Cargo/Função: (9200) ESCRIVAO DE POLICIA/LC318/407  
Un. Adm: (177024) DELEGACIA DE POLICIA DO CENTRO/ VARZEA GRANDE  
A Partir de: 03/05/2021 Até 03/05/2021

## Processo N.:

Nome: (238866/1) MARCILEY MENDES CORREA SANTOS  
Cargo/Função: (9200) ESCRIVAO DE POLICIA/LC318/407  
Un. Adm: (177024) DELEGACIA DE POLICIA DO CENTRO/ VARZEA GRANDE  
A Partir de: 02/05/2021 Até 02/05/2021

## Processo N.:

Nome: (234315/1) MARCIO ALEXANDRE ARAUJO DA SILVA  
Cargo/Função: (9175) INVESTIGADOR DE POLICIA/LC344/407  
Un. Adm: (177040) DELEGACIA DE POLICIA DO CRISTO REI/ VARZEA

## GRANDE

A Partir de: 02/05/2021 Até 02/05/2021

## Processo N.:

Nome: (68870/3) MARCIO APARECIDO FIGUEIREDO  
Cargo/Função: (9175) INVESTIGADOR DE POLICIA/LC344/407  
Un. Adm: (133353) DELEGACIA REGIONAL DE ALTA FLORESTA  
A Partir de: 02/05/2021 Até 02/05/2021

## Processo N.:

Nome: (125670/11) MARCIO LOURENCO PEREIRA  
Cargo/Função: (9200) ESCRIVAO DE POLICIA/LC318/407  
Un. Adm: (133116) DELEGACIA ESP. DE ROUBOS E FURTOS DE VEÍCULO

## AUTOM

A Partir de: 02/05/2021 Até 02/05/2021

## Processo N.:

Nome: (234472/1) MARCIO NELTON PEREIRA  
Cargo/Função: (9200) ESCRIVAO DE POLICIA/LC318/407  
Un. Adm: (163759) COORD. MUSEOLOGICA  
A Partir de: 03/05/2021 Até 03/05/2021

## Processo N.:

Nome: (107894/1) MARCIO XAVIER DA COSTA  
Cargo/Função: (9175) INVESTIGADOR DE POLICIA/LC344/407  
Un. Adm: (133515) DELEGACIA ESP. DE DEFESA DA MULHER/BARRA DO

## GARCAS

A Partir de: 03/05/2021 Até 03/05/2021

## Processo N.:

Nome: (97396/1) MARCOS ANTONIO FERREIRA CARVALHO  
Cargo/Função: (9175) INVESTIGADOR DE POLICIA/LC344/407  
Un. Adm: (193488) DELEGACIA REGIONAL DE NOVA MUTUM  
A Partir de: 01/05/2021 Até 01/05/2021

## Processo N.:

Nome: (111803/2) MARCOS ANTONIO RAMOS DE MORAES  
Cargo/Função: (9175) INVESTIGADOR DE POLICIA/LC344/407  
Un. Adm: (133116) DELEGACIA ESP. DE ROUBOS E FURTOS DE VEÍCULO

## AUTOM

A Partir de: 02/05/2021 Até 02/05/2021

## Processo N.:

Nome: (38694/1) MARCOS AURELIO VELOSO E SILVA  
Cargo/Função: (2348) DELEGADO DE POLICIA  
Un. Adm: (164402) GER. ESTADUAL DA POLINTER  
A Partir de: 02/05/2021 Até 02/05/2021

## Processo N.:

Nome: (136486/1) MARCOS DONIZETI CAYRES  
Cargo/Função: (11630) DGA-9 SERVIDOR  
Un. Adm: (164240) GER. DE INTELIGENCIA POLICIAL  
A Partir de: 03/05/2021 Até 03/05/2021

## Processo N.:

Nome: (259925/1) MARCOS FABIO DA COSTA MONCLAIR  
Cargo/Função: (11630) DGA-9 SERVIDOR  
Un. Adm: (164259) GER. DE INTELIGENCIA ESTRATEGICA  
A Partir de: 01/05/2021 Até 01/05/2021

## Processo N.:

Nome: (78834/2) MARIA CELENE ALVES DA SILVA  
Cargo/Função: (9175) INVESTIGADOR DE POLICIA/LC344/407  
Un. Adm: (133663) DELEGACIA DE POLICIA DE RIO BRANCO  
A Partir de: 01/05/2021 Até 01/05/2021

## Processo N.:

Nome: (109063/12) MARIA CRISTINA GEHM  
Cargo/Função: (11665) FUNÇÃO DGA 10 LC/266 SERVIDOR  
Un. Adm: (133515) DELEGACIA ESP. DE DEFESA DA MULHER/BARRA DO

## GARCAS

A Partir de: 02/05/2021 Até 02/05/2021

## Processo N.:

Nome: (268002/1) MARIA JOSE SALES DA SILVA  
Cargo/Função: (9175) INVESTIGADOR DE POLICIA/LC344/407  
Un. Adm: (133515) DELEGACIA ESP. DE DEFESA DA MULHER/BARRA DO

## GARCAS

A Partir de: 01/05/2021 Até 01/05/2021

## Processo N.:

Nome: (51580/3) MARIA MARGARETE DA SILVA  
Cargo/Função: (9200) ESCRIVAO DE POLICIA/LC318/407  
Un. Adm: (132160) DIR. DE POLICIA JUDICIÁRIA CIVIL METROPOLITANA  
A Partir de: 01/05/2021 Até 01/05/2021

## Processo N.:

Nome: (99994/4) MARIANA CAMPOS MENSCH  
Cargo/Função: (9175) INVESTIGADOR DE POLICIA/LC344/407  
Un. Adm: (164313) COORD. DE INTELIGENCIA TECNOLOGICA  
A Partir de: 03/05/2021 Até 03/05/2021

## Processo N.:

Nome: (220430/17) MARILAINÉ SUELLEN DE CARVALHO  
Cargo/Função: (9175) INVESTIGADOR DE POLICIA/LC344/407  
Un. Adm: (133620) DELEGACIA DE POLICIA DE ARAPUTANGA  
A Partir de: 02/05/2021 Até 02/05/2021

## Processo N.:

Nome: (66880/2) MARIO MARCIO DA SILVA  
Cargo/Função: (9175) INVESTIGADOR DE POLICIA/LC344/407  
Un. Adm: (176966) DELEGACIA ESPEC.DE DEF.DA MULHER,CRIAN. E IDOSO/

## VG

A Partir de: 03/05/2021 Até 03/05/2021

## Processo N.:

Nome: (71742/2) MARIVALDO FRANCE DE LARA SALES  
Cargo/Função: (11592) DGA-5 SERVIDOR  
Un. Adm: (131890) UNID. DE ASSESSORIA  
A Partir de: 03/05/2021 Até 03/05/2021

## Processo N.:

Nome: (204002/1) MAURICIO ANTONIO DA CRUZ  
Cargo/Função: (11665) FUNÇÃO DGA 10 LC/266 SERVIDOR  
Un. Adm: (020826) DIR. GERAL DE POLICIA JUDICIÁRIA CIVIL  
A Partir de: 01/05/2021 Até 01/05/2021

## Processo N.:

Nome: (268000/1) MAURICIO PORTILHO ARAUJO  
Cargo/Função: (9175) INVESTIGADOR DE POLICIA/LC344/407  
Un. Adm: (177342) DELEGACIA DE POLICIA DE CONFRESA  
A Partir de: 02/05/2021 Até 02/05/2021

## Processo N.:

Nome: (259877/1) MAYCON RIBEIRO DE SOUZA  
Cargo/Função: (9175) INVESTIGADOR DE POLICIA/LC344/407  
Un. Adm: (133884) DELEGACIA DE POLICIA DE CASTANHEIRA  
A Partir de: 04/05/2021 Até 04/05/2021

## Processo N.:

Nome: (259861/1) MAYCON RODRIGUES  
Cargo/Função: (9200) ESCRIVAO DE POLICIA/LC318/407  
Un. Adm: (132160) DIR. DE POLICIA JUDICIÁRIA CIVIL METROPOLITANA  
A Partir de: 04/05/2021 Até 04/05/2021

## Processo N.:

Nome: (136166/1) MAYUMI OTSUKI MARUITI  
Cargo/Função: (9200) ESCRIVAO DE POLICIA/LC318/407  
Un. Adm: (133108) DELEG. ESPEC.DE CRIMES FAZEN.E CONTRA ADM.

## PUBLICA

A Partir de: 02/05/2021 Até 02/05/2021

## Processo N.:

Nome: (259940/1) MICHELLE BRAGA DE OLIVEIRA  
Cargo/Função: (11665) FUNÇÃO DGA 10 LC/266 SERVIDOR  
Un. Adm: (164402) GER. ESTADUAL DA POLINTER  
A Partir de: 01/05/2021 Até 01/05/2021

## Processo N.:

Nome: (95880/1) MIGUEL PEREIRA DE ALMEIDA  
Cargo/Função: (9200) ESCRIVAO DE POLICIA/LC318/407  
Un. Adm: (133418) DELEGACIA DE POLICIA DE PARANAITA  
A Partir de: 01/05/2021 Até 01/05/2021

## Processo N.:



Nome: (97547/1) MILTON ROBERTO CORREIA PESCARA  
Cargo/Função: (11665) FUNÇÃO DGA 10 LC/266 SERVIDOR  
Un. Adm: (176966) DELEGACIA ESPEC. DE DEF. DA MULHER, CRIAN. E IDOSO/  
VG  
A Partir de: 03/05/2021 Até 03/05/2021

Processo N.:  
Nome: (268070/1) MIQUEIAS DE OLIVEIRA MOREIRA  
Cargo/Função: (9175) INVESTIGADOR DE POLICIA/LC344/407  
Un. Adm: (134023) DELEGACIA DE POLICIA DE COMODORO  
A Partir de: 03/05/2021 Até 03/05/2021

Processo N.:  
Nome: (122665/2) MIRIAN RODRIGUES DE SOUZA  
Cargo/Função: (9175) INVESTIGADOR DE POLICIA/LC344/407  
Un. Adm: (134163) DELEGACIA DE POLICIA DE PEDRA PRETA  
A Partir de: 02/05/2021 Até 02/05/2021

Processo N.:  
Nome: (98710/3) MOACIR ARIMATEIA DA COSTA  
Cargo/Função: (9175) INVESTIGADOR DE POLICIA/LC344/407  
Un. Adm: (134163) DELEGACIA DE POLICIA DE PEDRA PRETA  
A Partir de: 03/05/2021 Até 03/05/2021

Processo N.:  
Nome: (203968/1) MOACIR RODRIGUES DE MENEZES  
Cargo/Função: (11606) DGA-6 SERVIDOR  
Un. Adm: (164119) COORD. DE DESENVOLVIMENTO INSTITUCIONAL  
A Partir de: 03/05/2021 Até 03/05/2021

Processo N.: co  
Nome: (92149/1) NACIR RAYMUNDO CECCHIN  
Cargo/Função: (9175) INVESTIGADOR DE POLICIA/LC344/407  
Un. Adm: (176966) DELEGACIA ESPEC. DE DEF. DA MULHER, CRIAN. E IDOSO/  
VG  
A Partir de: 19/05/2021 Até 19/05/2021

Processo N.:  
Nome: (92191/1) NELI SABINO NUNES  
Cargo/Função: (9200) ESCRIVAO DE POLICIA/LC318/407  
Un. Adm: (164402) GER. ESTADUAL DA POLINTER  
A Partir de: 01/05/2021 Até 01/05/2021

Processo N.:  
Nome: (234489/1) NELTON REZENDE MURTINHO  
Cargo/Função: (9175) INVESTIGADOR DE POLICIA/LC344/407  
Un. Adm: (132160) DIR. DE POLICIA JUDICIARIA CIVIL METROPOLITANA  
A Partir de: 05/05/2021 Até 05/05/2021

Processo N.:  
Nome: (203454/1) NEUCIDELE NATALIA BARROS  
Cargo/Função: (11622) DGA-8 SERVIDOR  
Un. Adm: (173711) GER. DE CAPTACAO, ANALISE E DIFUSAO DE DADOS  
A Partir de: 02/05/2021 Até 02/05/2021

Processo N.:  
Nome: (252023/1) NILSON ANDRE FARIAS DE OLIVEIRA  
Cargo/Função: (2348) DELEGADO DE POLICIA  
Un. Adm: (133116) DELEGACIA ESP. DE ROUBOS E FURTOS DE VEÍCULO  
AUTOM  
A Partir de: 04/05/2021 Até 04/05/2021

Processo N.:  
Nome: (35704/3) NILSON APARECIDO CORTEZ METRAN  
Cargo/Função: (9200) ESCRIVAO DE POLICIA/LC318/407  
Un. Adm: (133116) DELEGACIA ESP. DE ROUBOS E FURTOS DE VEÍCULO  
AUTOM  
A Partir de: 03/05/2021 Até 03/05/2021

Processo N.:  
Nome: (136171/1) NILVA FATIMA DOS SANTOS DELUQUI  
Cargo/Função: (11665) FUNÇÃO DGA 10 LC/266 SERVIDOR  
Un. Adm: (133620) DELEGACIA DE POLICIA DE ARAPUTANGA  
A Partir de: 02/05/2021 Até 02/05/2021

Processo N.:  
Nome: (267950/1) NUBBYA ROSANA NUNES FREITAS SILVA  
Cargo/Função: (9175) INVESTIGADOR DE POLICIA/LC344/407  
Un. Adm: (133558) DELEGACIA DE POLICIA DE ARAGUAIANA  
A Partir de: 01/05/2021 Até 01/05/2021

Processo N.:  
Nome: (242475/1) NUBYA BEATRIZ GOMES DOS REIS  
Cargo/Função: (2348) DELEGADO DE POLICIA  
Un. Adm: (132160) DIR. DE POLICIA JUDICIARIA CIVIL METROPOLITANA  
A Partir de: 04/05/2021 Até 04/05/2021

Processo N.:  
Nome: (259902/1) ODACYR VIOTTO JANUARIO  
Cargo/Função: (9175) INVESTIGADOR DE POLICIA/LC344/407  
Un. Adm: (133353) DELEGACIA REGIONAL DE ALTA FLORESTA  
A Partir de: 04/05/2021 Até 04/05/2021

Processo N.:  
Nome: (259975/1) ODAIR HENRIQUE ARIOSI  
Cargo/Função: (9175) INVESTIGADOR DE POLICIA/LC344/407  
Un. Adm: (133841) DELEGACIA DE POLICIA DE JUINA  
A Partir de: 01/05/2021 Até 01/05/2021

Processo N.:  
Nome: (103591/6) ODIEL MARCELINO DE SOUZA  
Cargo/Função: (9175) INVESTIGADOR DE POLICIA/LC344/407  
Un. Adm: (133426) DELEGACIA DE POLICIA DE NOVA BANDEIRANTE  
A Partir de: 01/05/2021 Até 01/05/2021

Processo N.:

Nome: (92147/1) ORLANDO BONFILHO PALLAORO  
Cargo/Função: (9175) INVESTIGADOR DE POLICIA/LC344/407  
Un. Adm: (133108) DELEG. ESPEC. DE CRIMES FAZEN. E CONTRA ADM.  
PUBLICA  
A Partir de: 09/05/2021 Até 09/05/2021

Processo N.:  
Nome: (95842/1) OSIEL DA SILVA ARAUJO  
Cargo/Função: (9200) ESCRIVAO DE POLICIA/LC318/407  
Un. Adm: (132160) DIR. DE POLICIA JUDICIARIA CIVIL METROPOLITANA  
A Partir de: 03/05/2021 Até 03/05/2021

Processo N.:  
Nome: (97439/1) OSNALDO NEVES DOS SANTOS  
Cargo/Função: (9175) INVESTIGADOR DE POLICIA/LC344/407  
Un. Adm: (133116) DELEGACIA ESP. DE ROUBOS E FURTOS DE VEÍCULO  
AUTOM  
A Partir de: 02/05/2021 Até 02/05/2021

Processo N.:  
Nome: (203975/1) PABLO COUTO SOUZA  
Cargo/Função: (9175) INVESTIGADOR DE POLICIA/LC344/407  
Un. Adm: (173681) GER. DE MANUTENCAO, APOIO E DESENV. DE PROJETOS  
A Partir de: 04/05/2021 Até 04/05/2021

Processo N.:  
Nome: (125363/2) PABLO JULIUS GREGIO  
Cargo/Função: (9200) ESCRIVAO DE POLICIA/LC318/407  
Un. Adm: (133647) DELEGACIA DE POLICIA DE MIRASSOL D' OESTE  
A Partir de: 03/05/2021 Até 03/05/2021

Processo N.:  
Nome: (138537/2) PATRICIA ORTIZ FELTRIN  
Cargo/Função: (9175) INVESTIGADOR DE POLICIA/LC344/407  
Un. Adm: (133116) DELEGACIA ESP. DE ROUBOS E FURTOS DE VEÍCULO  
AUTOM  
A Partir de: 03/05/2021 Até 03/05/2021

Processo N.:  
Nome: (299346/1) PAULA GOMES ARAUJO  
Cargo/Função: (4360) DELEGADO DE POLICIA SUBST LC575/2016  
Un. Adm: (177180) DELEGACIA DE POLICIA DE COLIDER  
A Partir de: 01/05/2021 Até 01/05/2021

Processo N.:  
Nome: (107882/1) PAULO SERGIO DOS SANTOS  
Cargo/Função: (9175) INVESTIGADOR DE POLICIA/LC344/407  
Un. Adm: (133116) DELEGACIA ESP. DE ROUBOS E FURTOS DE VEÍCULO  
AUTOM  
A Partir de: 03/05/2021 Até 03/05/2021

Processo N.:  
Nome: (259842/1) PEDRO HENRIQUE THOMMEN DE MORAES  
Cargo/Função: (9175) INVESTIGADOR DE POLICIA/LC344/407  
Un. Adm: (133108) DELEG. ESPEC. DE CRIMES FAZEN. E CONTRA ADM.  
PUBLICA  
A Partir de: 04/05/2021 Até 04/05/2021

Processo N.:  
Nome: (69711/3) PETRONIO DA COSTA JORTE  
Cargo/Função: (9175) INVESTIGADOR DE POLICIA/LC344/407  
Un. Adm: (133094) DELEGACIA ESPEC. DE HOMICÍDIO E PROT. À PESSOA/  
CBA  
A Partir de: 08/05/2021 Até 08/05/2021

Processo N.:  
Nome: (259822/1) PETRUS PIERINI FINGOLO RASCADO  
Cargo/Função: (9175) INVESTIGADOR DE POLICIA/LC344/407  
Un. Adm: (177180) DELEGACIA DE POLICIA DE COLIDER  
A Partir de: 03/05/2021 Até 03/05/2021

Processo N.:  
Nome: (268080/1) QUELI CRISTINA PEIXOTO BEARARI  
Cargo/Função: (9175) INVESTIGADOR DE POLICIA/LC344/407  
Un. Adm: (132160) DIR. DE POLICIA JUDICIARIA CIVIL METROPOLITANA  
A Partir de: 03/05/2021 Até 03/05/2021

Processo N.:  
Nome: (268125/1) RAFAEL FRANCA CORREA  
Cargo/Função: (9175) INVESTIGADOR DE POLICIA/LC344/407  
Un. Adm: (133426) DELEGACIA DE POLICIA DE NOVA BANDEIRANTE  
A Partir de: 02/05/2021 Até 02/05/2021

Processo N.:  
Nome: (242445/1) RAFAEL MENDES SCATOLON  
Cargo/Função: (2348) DELEGADO DE POLICIA  
Un. Adm: (133108) DELEG. ESPEC. DE CRIMES FAZEN. E CONTRA ADM.  
PUBLICA  
A Partir de: 03/05/2021 Até 03/05/2021

Processo N.:  
Nome: (268277/1) RAFAEL PAES DE BARROS  
Cargo/Função: (9175) INVESTIGADOR DE POLICIA/LC344/407  
Un. Adm: (133116) DELEGACIA ESP. DE ROUBOS E FURTOS DE VEÍCULO  
AUTOM  
A Partir de: 01/05/2021 Até 01/05/2021

Processo N.:  
Nome: (98660/3) RAFAEL PAULO DA SILVA  
Cargo/Função: (9175) INVESTIGADOR DE POLICIA/LC344/407  
Un. Adm: (173720) COORD. DE PLANEJAMENTO OPERACIONAL  
A Partir de: 02/05/2021 Até 02/05/2021

Processo N.:  
Nome: (108146/1) RAFAEL PINHEIRO DE FARIAS  
Cargo/Função: (9175) INVESTIGADOR DE POLICIA/LC344/407

Un. Adm: (133515) DELEGACIA ESP. DE DEFESA DA MULHER/BARRA DO  
**GARCAS**  
 A Partir de: 04/05/2021 Até 04/05/2021

Processo N.:  
 Nome: (268039/1) RAFAELLA PAIVA COELHO  
 Cargo/Função: (9200) ESCRIVAO DE POLICIA/LC318/407  
 Un. Adm: (133620) DELEGACIA DE POLICIA DE ARAPUTANGA  
 A Partir de: 03/05/2021 Até 03/05/2021

Processo N.:  
 Nome: (136600/1) RAFFAEL ALBERTO DE SOUZA CAMPOS  
 Cargo/Função: (9200) ESCRIVAO DE POLICIA/LC318/407  
 Un. Adm: (133116) DELEGACIA ESP. DE ROUBOS E FURTOS DE VEÍCULO  
**AUTOM**  
 A Partir de: 01/05/2021 Até 01/05/2021

Processo N.:  
 Nome: (95870/1) RAMIRES CHATEAUBRIAND DIAS  
 Cargo/Função: (9175) INVESTIGADOR DE POLICIA/LC344/407  
 Un. Adm: (164402) GER. ESTADUAL DA POLINTER  
 A Partir de: 01/05/2021 Até 01/05/2021

Processo N.:  
 Nome: (136431/4) RAPHAEL CAMPOS QUINTEIRO  
 Cargo/Função: (9175) INVESTIGADOR DE POLICIA/LC344/407  
 Un. Adm: (133108) DELEG. ESPEC.DE CRIMES FAZEN.E CONTRA ADM.  
**PUBLICA**  
 A Partir de: 01/05/2021 Até 01/05/2021

Processo N.:  
 Nome: (136547/1) REINALDO DA SILVA PEREIRA  
 Cargo/Função: (9175) INVESTIGADOR DE POLICIA/LC344/407  
 Un. Adm: (134562) DELEGACIA DE POLICIA DE NOVA UBIRATA  
 A Partir de: 02/05/2021 Até 02/05/2021

Processo N.:  
 Nome: (108189/1) REINALDO DE ASSUNCAO MARQUES  
 Cargo/Função: (9175) INVESTIGADOR DE POLICIA/LC344/407  
 Un. Adm: (133370) DELEGACIA DE POLICIA DE APIACAS  
 A Partir de: 02/05/2021 Até 02/05/2021

Processo N.:  
 Nome: (268262/1) RENAN SANTOS NASCIMENTO  
 Cargo/Função: (9175) INVESTIGADOR DE POLICIA/LC344/407  
 Un. Adm: (133353) DELEGACIA REGIONAL DE ALTA FLORESTA  
 A Partir de: 03/05/2021 Até 03/05/2021

Processo N.:  
 Nome: (259882/1) RENAN SOARES DE OLIVEIRA  
 Cargo/Função: (9200) ESCRIVAO DE POLICIA/LC318/407  
 Un. Adm: (212849) 1ª DELEGACIA DE POLICIA DE VARZEA GRANDE  
 A Partir de: 01/05/2021 Até 01/05/2021

Processo N.:  
 Nome: (268150/1) RENATO SOARES GALINA  
 Cargo/Função: (9175) INVESTIGADOR DE POLICIA/LC344/407  
 Un. Adm: (133116) DELEGACIA ESP. DE ROUBOS E FURTOS DE VEÍCULO  
**AUTOM**  
 A Partir de: 01/05/2021 Até 01/05/2021

Processo N.:  
 Nome: (268053/1) RENNAN JOSE ALVES RONDON  
 Cargo/Função: (9175) INVESTIGADOR DE POLICIA/LC344/407  
 Un. Adm: (164100) DIR. DE EXECUCAO ESTRATEGICA  
 A Partir de: 04/05/2021 Até 04/05/2021

Processo N.:  
 Nome: (97443/1) RHAYLSON RODRIGUES SETUBAL  
 Cargo/Função: (9175) INVESTIGADOR DE POLICIA/LC344/407  
 Un. Adm: (133116) DELEGACIA ESP. DE ROUBOS E FURTOS DE VEÍCULO  
**AUTOM**  
 A Partir de: 03/05/2021 Até 03/05/2021

Processo N.:  
 Nome: (136551/1) RICARDO CHINELATTO  
 Cargo/Função: (9175) INVESTIGADOR DE POLICIA/LC344/407  
 Un. Adm: (133108) DELEG. ESPEC.DE CRIMES FAZEN.E CONTRA ADM.  
**PUBLICA**  
 A Partir de: 02/05/2021 Até 02/05/2021

Processo N.:  
 Nome: (234173/1) RICARDO HENRIQUE CASTELO BRANCO ROSA  
 Cargo/Função: (9175) INVESTIGADOR DE POLICIA/LC344/407  
 Un. Adm: (133116) DELEGACIA ESP. DE ROUBOS E FURTOS DE VEÍCULO  
**AUTOM**  
 A Partir de: 03/05/2021 Até 03/05/2021

Processo N.:  
 Nome: (238745/1) RICARDO RODRIGUES DE ALMEIDA  
 Cargo/Função: (9175) INVESTIGADOR DE POLICIA/LC344/407  
 Un. Adm: (133515) DELEGACIA ESP. DE DEFESA DA MULHER/BARRA DO  
**GARCAS**  
 A Partir de: 03/05/2021 Até 03/05/2021

Processo N.:  
 Nome: (268301/1) RICARDO SANCHES  
 Cargo/Função: (9175) INVESTIGADOR DE POLICIA/LC344/407  
 Un. Adm: (134562) DELEGACIA DE POLICIA DE NOVA UBIRATA  
 A Partir de: 01/05/2021 Até 01/05/2021

Processo N.:  
 Nome: (259907/1) ROBERTA PATRICIA BARRINUEVO  
 Cargo/Função: (9200) ESCRIVAO DE POLICIA/LC318/407  
 Un. Adm: (177180) DELEGACIA DE POLICIA DE COLIDER  
 A Partir de: 04/05/2021 Até 04/05/2021

Processo N.:  
 Nome: (108191/1) ROBSON ROGERIO DE ARRUDA MORAES  
 Cargo/Função: (9175) INVESTIGADOR DE POLICIA/LC344/407  
 Un. Adm: (133370) DELEGACIA DE POLICIA DE APIACAS  
 A Partir de: 03/05/2021 Até 03/05/2021

Processo N.:  
 Nome: (136177/1) RODRIGO BASTOS DA SILVA  
 Cargo/Função: (11584) DGA-4 SERVIDOR  
 Un. Adm: (132160) DIR. DE POLICIA JUDICIARIA CIVIL METROPOLITANA  
 A Partir de: 03/05/2021 Até 03/05/2021

Processo N.:  
 Nome: (242446/1) RODRIGO COSTA RUFATO  
 Cargo/Função: (2348) DELEGADO DE POLICIA  
 Un. Adm: (193488) DELEGACIA REGIONAL DE NOVA MUTUM  
 A Partir de: 03/05/2021 Até 03/05/2021

Processo N.:  
 Nome: (268179/1) RODRIGO DOS ANJOS PILONI  
 Cargo/Função: (9175) INVESTIGADOR DE POLICIA/LC344/407  
 Un. Adm: (133353) DELEGACIA REGIONAL DE ALTA FLORESTA  
 A Partir de: 01/05/2021 Até 01/05/2021

Processo N.:  
 Nome: (136591/1) RODRIGO GASQUES PEDROSO  
 Cargo/Função: (9175) INVESTIGADOR DE POLICIA/LC344/407  
 Un. Adm: (164402) GER. ESTADUAL DA POLINTER  
 A Partir de: 01/05/2021 Até 01/05/2021

Processo N.:  
 Nome: (205416/3) RODRIGO IBIAPINO RIBEIRO MORAIS  
 Cargo/Função: (9175) INVESTIGADOR DE POLICIA/LC344/407  
 Un. Adm: (177342) DELEGACIA DE POLICIA DE CONFRESA  
 A Partir de: 03/05/2021 Até 03/05/2021

Processo N.:  
 Nome: (217349/9) RODRIGO LOPES ALONSO  
 Cargo/Função: (9175) INVESTIGADOR DE POLICIA/LC344/407  
 Un. Adm: (133116) DELEGACIA ESP. DE ROUBOS E FURTOS DE VEÍCULO  
**AUTOM**  
 A Partir de: 02/05/2021 Até 02/05/2021

Processo N.:  
 Nome: (97529/1) ROGERIO AUGUSTO DE OLIVEIRA NEVES  
 Cargo/Função: (11665) FUNÇÃO DGA 10 LC/266 SERVIDOR  
 Un. Adm: (134058) DELEGACIA REGIONAL DE RONDONOPOLIS  
 A Partir de: 02/05/2021 Até 02/05/2021

Processo N.:  
 Nome: (268204/1) ROGERIO CALDEIRA DE ALMEIDA  
 Cargo/Função: (9175) INVESTIGADOR DE POLICIA/LC344/407  
 Un. Adm: (177628) DELEGACIA DE POLICIA DE TABAPORA  
 A Partir de: 01/05/2021 Até 01/05/2021

Processo N.:  
 Nome: (97582/1) ROGERIO MARTINS TOSTA  
 Cargo/Função: (9175) INVESTIGADOR DE POLICIA/LC344/407  
 Un. Adm: (134058) DELEGACIA REGIONAL DE RONDONOPOLIS  
 A Partir de: 01/05/2021 Até 01/05/2021

Processo N.:  
 Nome: (259899/1) RONALDO RODRIGUES LIMA  
 Cargo/Função: (9175) INVESTIGADOR DE POLICIA/LC344/407  
 Un. Adm: (133116) DELEGACIA ESP. DE ROUBOS E FURTOS DE VEÍCULO  
**AUTOM**  
 A Partir de: 04/05/2021 Até 04/05/2021

Processo N.:  
 Nome: (85638/2) RONILDE MARIA DA SILVA  
 Cargo/Função: (9200) ESCRIVAO DE POLICIA/LC318/407  
 Un. Adm: (133191) DELEGACIA DE POLICIA DO CARUMBE/CUIABA  
 A Partir de: 02/05/2021 Até 02/05/2021

Processo N.:  
 Nome: (259880/1) ROSANGELA BORGES MAGALHAES BARBOSA  
 Cargo/Função: (9200) ESCRIVAO DE POLICIA/LC318/407  
 Un. Adm: (133108) DELEG. ESPEC.DE CRIMES FAZEN.E CONTRA ADM.  
**PUBLICA**  
 A Partir de: 01/05/2021 Até 01/05/2021

Processo N.:  
 Nome: (234468/1) ROSILEI CONCEICAO DE BARROS  
 Cargo/Função: (9200) ESCRIVAO DE POLICIA/LC318/407  
 Un. Adm: (176966) DELEGACIA ESPEC.DE DEF.DA MULHER, CRIAN. E IDOSO/  
**VG**  
 A Partir de: 01/05/2021 Até 01/05/2021

Processo N.:  
 Nome: (108557/1) ROSIMA CRISTINA DA CRUZ  
 Cargo/Função: (9175) INVESTIGADOR DE POLICIA/LC344/407  
 Un. Adm: (176893) DELEGACIA DE POLICIA DO CENTRO/ CUIABA  
 A Partir de: 03/05/2021 Até 03/05/2021

Processo N.:  
 Nome: (95731/1) RUBENS GOMES ALDAVE  
 Cargo/Função: (9200) ESCRIVAO DE POLICIA/LC318/407  
 Un. Adm: (164402) GER. ESTADUAL DA POLINTER  
 A Partir de: 02/05/2021 Até 02/05/2021

Processo N.:  
 Nome: (203956/1) RUBENS GOMES DOS SANTOS  
 Cargo/Função: (9175) INVESTIGADOR DE POLICIA/LC344/407  
 Un. Adm: (133515) DELEGACIA ESP. DE DEFESA DA MULHER/BARRA DO  
**GARCAS**  
 A Partir de: 01/05/2021 Até 01/05/2021

## Processo N.:

Nome: (136558/1) SANDERSON FERREIRA DE CASTRO SOUZA  
Cargo/Função: (9175) INVESTIGADOR DE POLICIA/LC344/407  
Un. Adm: (164402) GER. ESTADUAL DA POLINTER  
A Partir de: 01/05/2021 Até 01/05/2021

## Processo N.:

Nome: (203574/1) SCHEILA ROCKENBACH BLEICH  
Cargo/Função: (9175) INVESTIGADOR DE POLICIA/LC344/407  
Un. Adm: (133108) DELEG. ESPEC.DE CRIMES FAZEN.E CONTRA ADM.

## PUBLICA

A Partir de: 01/05/2021 Até 01/05/2021

## Processo N.:

Nome: (208219/2) SERGIO RICARDO CHRISTIAN CARVALHO BARROSO  
Cargo/Função: (9175) INVESTIGADOR DE POLICIA/LC344/407  
Un. Adm: (133248) DELEGACIA DE POLICIA DE CHAPADA DOS GUIMARAES  
A Partir de: 05/05/2021 Até 05/05/2021

## Processo N.:

Nome: (118682/2) SHIRLEI ZULEICA ZAPOTOCZNY QUEIROZ  
Cargo/Função: (9200) ESCRIVAO DE POLICIA/LC318/407  
Un. Adm: (177040) DELEGACIA DE POLICIA DO CRISTO REI/ VARZEA

## GRANDE

A Partir de: 03/05/2021 Até 03/05/2021

## Processo N.:

Nome: (105144/9) SHIRLENE GOVEIA CORDEIRO FERREIRA  
Cargo/Função: (9175) INVESTIGADOR DE POLICIA/LC344/407  
Un. Adm: (133663) DELEGACIA DE POLICIA DE RIO BRANCO  
A Partir de: 02/05/2021 Até 02/05/2021

## Processo N.:

Nome: (268152/1) SIDNEI MARCIO MATIAS DE SOUSA  
Cargo/Função: (9175) INVESTIGADOR DE POLICIA/LC344/407  
Un. Adm: (133353) DELEGACIA REGIONAL DE ALTA FLORESTA  
A Partir de: 03/05/2021 Até 03/05/2021

## Processo N.:

Nome: (234461/1) SILVANI DA SILVA ALMEIDA AMORIM  
Cargo/Função: (11665) FUNÇÃO DGA 10 LC/266 SERVIDOR  
Un. Adm: (133116) DELEGACIA ESP. DE ROUBOS E FURTOS DE VEÍCULO

## AUTOM

A Partir de: 02/05/2021 Até 02/05/2021

## Processo N.:

Nome: (108091/1) SILVIA MARIA PAULUZI  
Cargo/Função: (11622) DGA-8 SERVIDOR  
Un. Adm: (164402) GER. ESTADUAL DA POLINTER  
A Partir de: 03/05/2021 Até 03/05/2021

## Processo N.:

Nome: (93610/3) SOLANEIA PALMA SACLITTI  
Cargo/Função: (9175) INVESTIGADOR DE POLICIA/LC344/407  
Un. Adm: (132160) DIR. DE POLICIA JUDICIARIA CIVIL METROPOLITANA  
A Partir de: 03/05/2021 Até 03/05/2021

## Processo N.:

Nome: (95866/1) SOLANO FRANCISCO DE OLIVEIRA  
Cargo/Função: (9175) INVESTIGADOR DE POLICIA/LC344/407  
Un. Adm: (134163) DELEGACIA DE POLICIA DE PEDRA PRETA  
A Partir de: 01/05/2021 Até 01/05/2021

## Processo N.:

Nome: (242435/1) SUEDES DIAS DA SILVA JUNIOR  
Cargo/Função: (2348) DELEGADO DE POLICIA  
Un. Adm: (133191) DELEGACIA DE POLICIA DO CARUMBE/CUIABA  
A Partir de: 28/05/2021 Até 28/05/2021

## Processo N.:

Nome: (259865/1) TAYNAH PIOVESAN RIBEIRO FERREIRA  
Cargo/Função: (9200) ESCRIVAO DE POLICIA/LC318/407  
Un. Adm: (132160) DIR. DE POLICIA JUDICIARIA CIVIL METROPOLITANA  
A Partir de: 03/05/2021 Até 03/05/2021

## Processo N.:

Nome: (58143/2) TEONILIO DA ROCHA ALMEIDA  
Cargo/Função: (11665) FUNÇÃO DGA 10 LC/266 SERVIDOR  
Un. Adm: (133353) DELEGACIA REGIONAL DE ALTA FLORESTA  
A Partir de: 04/05/2021 Até 04/05/2021

## Processo N.:

Nome: (268174/1) THAISSA COSTA FIGUEIREDO DE SOUZA  
Cargo/Função: (9175) INVESTIGADOR DE POLICIA/LC344/407  
Un. Adm: (133116) DELEGACIA ESP. DE ROUBOS E FURTOS DE VEÍCULO

## AUTOM

A Partir de: 16/05/2021 Até 16/05/2021

## Processo N.:

Nome: (208170/2) THIAGO FABIANO DUTRA  
Cargo/Função: (9175) INVESTIGADOR DE POLICIA/LC344/407  
Un. Adm: (133418) DELEGACIA DE POLICIA DE PARANAITA  
A Partir de: 02/05/2021 Até 02/05/2021

## Processo N.:

Nome: (234402/1) THIAGO FERRAZ LEITE  
Cargo/Função: (9200) ESCRIVAO DE POLICIA/LC318/407  
Un. Adm: (133108) DELEG. ESPEC.DE CRIMES FAZEN.E CONTRA ADM.

## PUBLICA

A Partir de: 04/05/2021 Até 04/05/2021

## Processo N.:

Nome: (234492/1) THOMAS EWERTON SOUZA ARAUJO  
Cargo/Função: (9175) INVESTIGADOR DE POLICIA/LC344/407  
Un. Adm: (133108) DELEG. ESPEC.DE CRIMES FAZEN.E CONTRA ADM.

## PUBLICA

A Partir de: 02/05/2021 Até 02/05/2021

## Processo N.:

Nome: (234175/1) TIAGO AUGUSTO CORREA MOREIRA  
Cargo/Função: (9175) INVESTIGADOR DE POLICIA/LC344/407  
Un. Adm: (176966) DELEGACIA ESPEC.DE DEF.DA MULHER,CRIAN. E IDOSO/

## VG

A Partir de: 04/05/2021 Até 04/05/2021

## Processo N.:

Nome: (39125/5) VALDETE NOGAROTO RAMIRES  
Cargo/Função: (9175) INVESTIGADOR DE POLICIA/LC344/407  
Un. Adm: (133353) DELEGACIA REGIONAL DE ALTA FLORESTA  
A Partir de: 03/05/2021 Até 03/05/2021

## Processo N.:

Nome: (115315/2) VALTECIDES ORTIZ CARBONARO  
Cargo/Função: (9175) INVESTIGADOR DE POLICIA/LC344/407  
Un. Adm: (177040) DELEGACIA DE POLICIA DO CRISTO REI/ VARZEA

## GRANDE

A Partir de: 04/05/2021 Até 04/05/2021

## Processo N.:

Nome: (268304/1) VICTOR ANDRE SILVA E TAQUES  
Cargo/Função: (11665) FUNÇÃO DGA 10 LC/266 SERVIDOR  
Un. Adm: (132160) DIR. DE POLICIA JUDICIARIA CIVIL METROPOLITANA  
A Partir de: 26/05/2021 Até 26/05/2021

## Processo N.:

Nome: (268226/1) VICTOR MATHEUS LEAL RODRIGUES DE ALMEIDA  
Cargo/Função: (9175) INVESTIGADOR DE POLICIA/LC344/407  
Un. Adm: (177342) DELEGACIA DE POLICIA DE CONFRESA  
A Partir de: 03/05/2021 Até 03/05/2021

## Processo N.:

Nome: (35637/1) VITAL BATISTA RIBEIRO NETO  
Cargo/Função: (9175) INVESTIGADOR DE POLICIA/LC344/407  
Un. Adm: (133191) DELEGACIA DE POLICIA DO CARUMBE/CUIABA  
A Partir de: 02/05/2021 Até 02/05/2021

## Processo N.:

Nome: (259896/1) VIVIANE APARECIDA DE OLIVEIRA  
Cargo/Função: (9175) INVESTIGADOR DE POLICIA/LC344/407  
Un. Adm: (134058) DELEGACIA REGIONAL DE RONDONOPOLIS  
A Partir de: 02/05/2021 Até 02/05/2021

## Processo N.:

Nome: (259935/1) WAGNER DOS SANTOS LINO  
Cargo/Função: (11630) DGA-9 SERVIDOR  
Un. Adm: (164275) GER. DE OPERACOES DE INTELIG. DE SEGURANCA

## PUBLICA

A Partir de: 02/05/2021 Até 02/05/2021

## Processo N.:

Nome: (242815/4) WALKUIRIA FILIPALDI CORREA  
Cargo/Função: (9175) INVESTIGADOR DE POLICIA/LC344/407  
Un. Adm: (132160) DIR. DE POLICIA JUDICIARIA CIVIL METROPOLITANA  
A Partir de: 05/05/2021 Até 05/05/2021

## Processo N.:

Nome: (259917/1) WALLACE EDUARDO MONTES SOARES FERNANDES  
Cargo/Função: (9200) ESCRIVAO DE POLICIA/LC318/407  
Un. Adm: (132160) DIR. DE POLICIA JUDICIARIA CIVIL METROPOLITANA  
A Partir de: 01/05/2021 Até 01/05/2021

## Processo N.:

Nome: (229864/2) WALLYSON RENAN BERTULIO BISPO  
Cargo/Função: (9175) INVESTIGADOR DE POLICIA/LC344/407  
Un. Adm: (177040) DELEGACIA DE POLICIA DO CRISTO REI/ VARZEA

## GRANDE

A Partir de: 03/05/2021 Até 03/05/2021

## Processo N.:

Nome: (242476/1) WALTER DE MELO FONSECA JUNIOR  
Cargo/Função: (2348) DELEGADO DE POLICIA  
Un. Adm: (133108) DELEG. ESPEC.DE CRIMES FAZEN.E CONTRA ADM.

## PUBLICA

A Partir de: 04/05/2021 Até 04/05/2021

## Processo N.:

Nome: (92201/1) WELBER BATISTA FRANCO  
Cargo/Função: (2348) DELEGADO DE POLICIA  
Un. Adm: (133523) DELEGACIA ESP. DA CRIANCA E ADOLESC./B. DO

## GARCAS

A Partir de: 04/05/2021 Até 04/05/2021

## Processo N.:

Nome: (95828/1) WELDHSON JOSE BATISTA DA SILVA  
Cargo/Função: (9175) INVESTIGADOR DE POLICIA/LC344/407  
Un. Adm: (133558) DELEGACIA DE POLICIA DE ARAGUAIANA  
A Partir de: 02/05/2021 Até 02/05/2021

## Processo N.:

Nome: (232066/2) WELLINGTON LUIZ GARCIA SILVA SANTOS  
Cargo/Função: (9175) INVESTIGADOR DE POLICIA/LC344/407  
Un. Adm: (177180) DELEGACIA DE POLICIA DE COLIDER  
A Partir de: 03/05/2021 Até 03/05/2021

## Processo N.:

Nome: (268057/1) WELLINGTON SIMILLI SOUZA  
Cargo/Função: (9175) INVESTIGADOR DE POLICIA/LC344/407  
Un. Adm: (134562) DELEGACIA DE POLICIA DE NOVA UBIARATA  
A Partir de: 01/05/2021 Até 01/05/2021

## Processo N.:

Nome: (137181/1) WENDER DA SILVA MENDONCA

Cargo/Função: (11665) FUNÇÃO DGA 10 LC/266 SERVIDOR  
Un. Adm: (134163) DELEGACIA DE POLICIA DE PEDRA PRETA  
A Partir de: 04/05/2021 Até 04/05/2021

## Processo N.:

Nome: (268098/1) WENDER MAURO PROFESSOR LEITE  
Cargo/Função: (9175) INVESTIGADOR DE POLICIA/LC344/407  
Un. Adm: (133370) DELEGACIA DE POLICIA DE APIACAS  
A Partir de: 04/05/2021 Até 04/05/2021

## Processo N.:

Nome: (249614/2) WILTON ROBERTO GOMES BELEM  
Cargo/Função: (9175) INVESTIGADOR DE POLICIA/LC344/407  
Un. Adm: (133116) DELEGACIA ESP. DE ROUBOS E FURTOS DE VEÍCULO

## AUTOM

A Partir de: 02/05/2021 Até 02/05/2021

## Processo N.:

Nome: (57577/3) WILTON SILVA DELGADO  
Cargo/Função: (9175) INVESTIGADOR DE POLICIA/LC344/407  
Un. Adm: (164402) GER. ESTADUAL DA POLINTER  
A Partir de: 01/05/2021 Até 01/05/2021

## Processo N.:

Nome: (95732/1) ZANIL FERREIRA GOMES  
Cargo/Função: (9175) INVESTIGADOR DE POLICIA/LC344/407  
Un. Adm: (133116) DELEGACIA ESP. DE ROUBOS E FURTOS DE VEÍCULO

## AUTOM

A Partir de: 01/05/2021 Até 01/05/2021

PUBLICADA, REGISTRADA, CUMpra-SE.  
Cuiabá-MT, 07 de Junho de 2021.  
Mario Dermeval Aravechia de Resende  
Delegado Geral da Polícia Judiciária Civil

BOLETIM DE PESSOAL/PJC/00377/2021  
08/06/2021

DE:

O Delegado Geral da Polícia Judiciária Civil no uso de suas atribuições que lhes são conferidas por lei,

Resolve: DEFERIR

Evento: LICENCA PARA TRATAMENTO DE SAUDE

## Processo N.:

Nome: (259652/1) DIEGO CAMARA AQUINO DE LAVOR  
Cargo/Função: (9175) INVESTIGADOR DE POLICIA/LC344/407  
Un. Adm: (177342) DELEGACIA DE POLICIA DE CONFRESA  
A Partir de: 31/05/2021 Até14/06/2021

## Processo N.:

Nome: (120127/2) ELAINE DE OLIVEIRA TAQUES DE CARVALHO  
Cargo/Função: (9175) INVESTIGADOR DE POLICIA/LC344/407  
Un. Adm: (132160) DIR. DE POLICIA JUDICIARIA CIVIL METROPOLITANA  
A Partir de: 13/05/2021 Até26/05/2021

## Processo N.:

Nome: (101696/1) MARTA DOS SANTOS  
Cargo/Função: (9175) INVESTIGADOR DE POLICIA/LC344/407  
Un. Adm: (133590) DELEGACIA REGIONAL DE CACERES  
A Partir de: 24/05/2021 Até28/05/2021

PUBLICADA, REGISTRADA, CUMpra-SE.  
Cuiabá-MT, 07 de Junho de 2021.  
Mario Dermeval Aravechia de Resende  
Delegado Geral da Polícia Judiciária Civil

BOLETIM DE PESSOAL/PJC/00378/2021  
08/06/2021

DE:

O Delegado Geral da Polícia Judiciária Civil no uso de suas atribuições que lhes são conferidas por lei,

Resolve: DEFERIR

Evento: LICENCA PREMIO - GOZO

## Processo N.: 215705/2021

Nome: (137172/1) ALESSANDRO DA MATA ARAUJO  
Cargo/Função: (9175) INVESTIGADOR DE POLICIA/LC344/407  
Quinquênio de Referência: 15/05/2012 Ate 14/05/2017  
A Partir de: 01/07/2021 Até30/07/2021

## Processo N.: 217635/2021

Nome: (95814/1) IVONE DE SOUSA LIMA  
Cargo/Função: (9175) INVESTIGADOR DE POLICIA/LC344/407  
Quinquênio de Referência: 24/09/2011 Ate 23/09/2016  
A Partir de: 16/08/2021 Até14/09/2021

## Processo N.: 232377/2021

Nome: (95890/1) JACSON ROBERTO ABRAHAO  
Cargo/Função: (9175) INVESTIGADOR DE POLICIA/LC344/407  
Quinquênio de Referência: 24/09/2011 Ate 23/09/2016  
A Partir de: 06/06/2021 Até05/07/2021

## Processo N.: 207606/2021

Nome: (69247/4) JAILSON DE SOUSA MOURA  
Cargo/Função: (9175) INVESTIGADOR DE POLICIA/LC344/407  
Quinquênio de Referência: 24/09/2011 Ate 23/09/2016  
A Partir de: 05/07/2021 Até03/08/2021

## Processo N.: 231221/2021

Nome: (259765/1) JOSE APARECIDO JESUS DA SILVA  
Cargo/Função: (9175) INVESTIGADOR DE POLICIA/LC344/407

Quinquênio de Referência: 26/01/2015 Ate 25/01/2020  
A Partir de: 01/10/2021 Até30/10/2021

## Processo N.: 231097/2021

Nome: (25001/1) LAZARO DA SILVA RIBEIRO  
Cargo/Função: (9175) INVESTIGADOR DE POLICIA/LC344/407  
Quinquênio de Referência: 11/02/2007 Ate 10/02/2012  
A Partir de: 02/01/2022 Até31/01/2022

## Processo N.: 231097/2021

Nome: (25001/1) LAZARO DA SILVA RIBEIRO  
Cargo/Função: (9175) INVESTIGADOR DE POLICIA/LC344/407  
Quinquênio de Referência: 11/02/2007 Ate 10/02/2012  
A Partir de: 01/05/2022 Até30/05/2022

## Processo N.: 231097/2021

Nome: (25001/1) LAZARO DA SILVA RIBEIRO  
Cargo/Função: (9175) INVESTIGADOR DE POLICIA/LC344/407  
Quinquênio de Referência: 11/02/2012 Ate 10/02/2017  
A Partir de: 01/09/2022 Até30/09/2022

## Processo N.: 231097/2021

Nome: (25001/1) LAZARO DA SILVA RIBEIRO  
Cargo/Função: (9175) INVESTIGADOR DE POLICIA/LC344/407  
Quinquênio de Referência: 11/02/2012 Ate 10/02/2017  
A Partir de: 01/11/2022 Até30/11/2022

## Processo N.: 231097/2021

Nome: (25001/1) LAZARO DA SILVA RIBEIRO  
Cargo/Função: (9175) INVESTIGADOR DE POLICIA/LC344/407  
Quinquênio de Referência: 11/02/2012 Ate 10/02/2017  
A Partir de: 01/12/2022 Até30/12/2022

## Processo N.: 231097/2021

Nome: (25001/1) LAZARO DA SILVA RIBEIRO  
Cargo/Função: (9175) INVESTIGADOR DE POLICIA/LC344/407  
Quinquênio de Referência: 11/02/2002 Ate 10/02/2007  
A Partir de: 01/12/2021 Até30/12/2021

## Processo N.: 231097/2021

Nome: (25001/1) LAZARO DA SILVA RIBEIRO  
Cargo/Função: (9175) INVESTIGADOR DE POLICIA/LC344/407  
Quinquênio de Referência: 11/02/2002 Ate 10/02/2007  
A Partir de: 01/09/2021 Até30/09/2021

## Processo N.: 231097/2021

Nome: (25001/1) LAZARO DA SILVA RIBEIRO  
Cargo/Função: (9175) INVESTIGADOR DE POLICIA/LC344/407  
Quinquênio de Referência: 11/02/2002 Ate 10/02/2007  
A Partir de: 01/07/2021 Até30/07/2021

## Processo N.: 231097/2021

Nome: (25001/1) LAZARO DA SILVA RIBEIRO  
Cargo/Função: (9175) INVESTIGADOR DE POLICIA/LC344/407  
Quinquênio de Referência: 11/02/2007 Ate 10/02/2012  
A Partir de: 01/07/2022 Até30/07/2022

## Processo N.: 201549/2021

Nome: (97578/1) MARILENE TAVARES SANTANA OLIVEIRA  
Cargo/Função: (9175) INVESTIGADOR DE POLICIA/LC344/407  
Quinquênio de Referência: 18/03/2012 Ate 17/03/2017  
A Partir de: 05/07/2021 Até03/08/2021

## Processo N.: 200175/2021

Nome: (242531/1) PABLO BORGES RIGO  
Cargo/Função: (2348) DELEGADO DE POLICIA  
Quinquênio de Referência: 19/07/2012 Ate 18/07/2017  
A Partir de: 14/06/2021 Até13/07/2021

PUBLICADA, REGISTRADA, CUMpra-SE.  
Cuiabá-MT, 07 de Junho de 2021.  
Mario Dermeval Aravechia de Resende  
Delegado Geral da Polícia Judiciária Civil

BOLETIM DE PESSOAL/PJC/00379/2021  
08/06/2021

DE:

O Delegado Geral da Polícia Judiciária Civil no uso de suas atribuições que lhes são conferidas por lei,

Resolve: CONCEDER

Evento: LICENÇA PREMIO - CONCESSÃO

## Processo N.: 200455/2021

Nome: (114268/5) DIONE PERES AGUIAR  
Quinquênio: 26/01/2015 Até 25/01/2020  
Qtde Dias: 90

## Processo N.: 209523/2021

Nome: (259719/1) GABRIELLA CRISTINA DE MELO AMORIM  
Quinquênio: 26/01/2015 Até 25/01/2020  
Qtde Dias: 90

## Processo N.: 209507/2021

Nome: (259815/1) PAULO HENRIQUE LOURENCO DE SOUZA  
Quinquênio: 26/01/2015 Até 25/01/2020  
Qtde Dias: 90

PUBLICADA, REGISTRADA, CUMpra-SE.  
Cuiabá-MT, 07 de Junho de 2021.  
Mario Dermeval Aravechia de Resende  
Delegado Geral da Polícia Judiciária Civil



BOLETIM DE PESSOAL/PJC/00380/2021  
08/06/2021

DE:

O Delegado Geral da Polícia Judiciária Civil no uso de suas atribuições que lhes são conferidas por lei,

Resolve: AUTORIZAR

Evento: READAPTAÇÃO DE FUNÇÃO

Processo N.:

Nome: (218926/2) MAICON CARVALHO  
Un. Adm: (134031) DELEGACIA DE POLICIA DE JAURU  
A Partir de: 27/05/2021 Até22/11/2021

PUBLICADA, REGISTRADA, CUMPRA-SE.  
Cuiabá-MT, 07 de Junho de 2021.  
Mario Dermeval Aravechia de Resende  
Delegado Geral da Polícia Judiciária Civil

## PMMT

### POLÍCIA MILITAR

BOLETIM DE PESSOAL/PM/00257/2021  
08/06/2021

DE:

O Comandante Geral da PM-MT no uso de suas atribuições que lhes são conferidas por lei,

Resolve: DEFERIR

Evento: LICENCA PARA TRATAMENTO DE SAUDE

Processo N.:

Nome: (98445/1) ALAN DIOGNE DE JESUS SANTOS  
Cargo/Função: (2226) TERCEIRO SARGENTO LC 541/2014  
Un. Adm: (167843) 2ºBATALHAO DE POL. MILITAR - BARRA DO GARCAS  
A Partir de: 27/05/2021 Até22/11/2021

Processo N.:

Nome: (266866/1) ALEXANDRE DA SILVA LIMA  
Cargo/Função: (8909) SOLDADO LC 541/2014  
Un. Adm: (166995) BAT. FOR. TAT. DENOM. ROTAM SEDE CUIABA  
A Partir de: 25/04/2021 Até01/05/2021

Processo N.:

Nome: (111383/1) ALLAN CRISTIANO DUARTE SIQUEIRA  
Cargo/Função: (2226) TERCEIRO SARGENTO LC 541/2014  
Un. Adm: (169404) BATALHAO DE POL. DE TRANSITO URBANO E RODOVIARIO  
A Partir de: 17/04/2021 Até26/04/2021

Processo N.:

Nome: (110730/1) CLEUTON ROBERTO SILVA MORBECK JUNIOR  
Cargo/Função: (2226) TERCEIRO SARGENTO LC 541/2014  
Un. Adm: (167843) 2ºBATALHAO DE POL. MILITAR - BARRA DO GARCAS  
A Partir de: 11/05/2021 Até23/05/2021

Processo N.:

Nome: (266521/1) CLEYTON NAVES DO NASCIMENTO  
Cargo/Função: (8909) SOLDADO LC 541/2014  
Un. Adm: (167266) 11ºBATALHAO DE POLICIA MILITAR - SEDE - SINOP  
A Partir de: 18/04/2021 Até25/05/2021

Processo N.:

Nome: (108340/1) ELIO CLEITON ROSA VALE  
Cargo/Função: (2226) TERCEIRO SARGENTO LC 541/2014  
Un. Adm: (167843) 2ºBATALHAO DE POL. MILITAR - BARRA DO GARCAS  
A Partir de: 30/05/2021 Até03/06/2021

Processo N.:

Nome: (208139/1) GILVAN LUCAS DA SILVA  
Cargo/Função: (8895) CABO LC 541/2014  
Un. Adm: (166901) 9ºBATALHAO DE POLICIA MILITAR - SEDE - COXIPO  
A Partir de: 18/05/2021 Até24/05/2021

Processo N.:

Nome: (119065/1) GONCALO BEDIN VIEIRA  
Cargo/Função: (2226) TERCEIRO SARGENTO LC 541/2014  
Un. Adm: (169366) BATALHAO DE POL. MILITAR DE PROTECAO AMBIENTAL  
A Partir de: 22/05/2021 Até20/07/2021

Processo N.:

Nome: (72738/1) MAURO DE ARAUJO BASTOS  
Cargo/Função: (2218) SEGUNDO SARGENTO LC 541/2014  
Un. Adm: (166510) ASSES. ESPECIAL INSTITUCIONAL  
A Partir de: 28/05/2021 Até03/06/2021

Processo N.:

Nome: (266217/1) PATRIK DIVINO RIBEIRO COSTA  
Cargo/Função: (8909) SOLDADO LC 541/2014  
Un. Adm: (167843) 2ºBATALHAO DE POL. MILITAR - BARRA DO GARCAS  
A Partir de: 27/05/2021 Até05/06/2021

Processo N.:

Nome: (72795/1) ROBSON DA SILVA  
Cargo/Função: (2218) SEGUNDO SARGENTO LC 541/2014  
Un. Adm: (169366) BATALHAO DE POL. MILITAR DE PROTECAO AMBIENTAL  
A Partir de: 27/04/2021 Até10/05/2021

Processo N.:

Nome: (107393/1) ROBSON SOARES DA SILVA  
Cargo/Função: (2226) TERCEIRO SARGENTO LC 541/2014  
Un. Adm: (167886) NPM DE TORIXOREU  
A Partir de: 22/05/2021 Até04/06/2021

Processo N.:

Nome: (72451/1) WANDERLEY JULIO CESAR COUTO  
Cargo/Função: (2226) TERCEIRO SARGENTO LC 541/2014  
Un. Adm: (176192) BATALHAO DE POLICIAMENTO DE TRANSITO RODOVIARIO  
A Partir de: 17/05/2021 Até15/06/2021

PUBLICADA, REGISTRADA, CUMPRA-SE.  
Cuiabá-MT, 07 de Junho de 2021.  
CEL. PM Jonildo Jose de Assis  
Comandante Geral da PM-MT

BOLETIM DE PESSOAL/PM/00258/2021  
08/06/2021

DE:

O Comandante Geral da PM-MT no uso de suas atribuições que lhes são conferidas por lei,

Resolve: AUTORIZAR

Evento: READAPTAÇÃO DE FUNÇÃO

Processo N.:

Nome: (98579/1) ELOIZA NASCIMENTO FERNANDES TABOSA GOES  
Un. Adm: (166472) DIR. DE GESTAO DE PESSOAS  
A Partir de: 09/05/2021 Até04/11/2021

Processo N.:

Nome: (72825/1) JEAN CARLOS ZAGO CAMARGO  
Un. Adm: (167126) COMANDO REGIONAL II - VARZEA GRANDE  
A Partir de: 28/04/2021 Até24/10/2021

PUBLICADA, REGISTRADA, CUMPRA-SE.  
Cuiabá-MT, 07 de Junho de 2021.  
CEL. PM Jonildo Jose de Assis  
Comandante Geral da PM-MT

## CBM

### CORPO DE BOMBEIROS MILITAR

BOLETIM DE PESSOAL/CBM/00149/2021  
08/06/2021

DE:

O Comandante Geral do CBM-MT no uso de suas atribuições que lhes são conferidas por lei,

Resolve: DEFERIR

Evento: LICENCA PARA TRATAMENTO DE SAUDE

Processo N.:

Nome: (108831/1) ANDREA REGINA ROSA DA SILVA  
Cargo/Função: (2226) TERCEIRO SARGENTO LC 541/2014  
Un. Adm: (170933) COMANDO REGIONAL - RONDONOPOLIS - CRBM II  
A Partir de: 01/06/2021 Até28/09/2021

Processo N.:

Nome: (71722/1) JOADIR BUENO DA SILVA  
Cargo/Função: (2218) SEGUNDO SARGENTO LC 541/2014  
Un. Adm: (170160) SECAO DE PROTOCOLO  
A Partir de: 25/05/2021 Até20/11/2021

Processo N.:

Nome: (271560/1) MARCIANO SENNA RAMIRES  
Cargo/Função: (8909) SOLDADO LC 541/2014  
Un. Adm: (170992) COMANDO REGIONAL - BARRA DO GARCAS - CRBM IV  
A Partir de: 30/05/2021 Até05/06/2021

PUBLICADA, REGISTRADA, CUMPRA-SE.  
Cuiabá-MT, 07 de Junho de 2021.  
CEL. BM Alessandro Borges Ferreira  
Comandante Geral do CBM-MT

BOLETIM DE PESSOAL/CBM/00150/2021  
08/06/2021

DE:

O Comandante Geral do CBM-MT no uso de suas atribuições que lhes são conferidas por lei,

Resolve: AUTORIZAR

Evento: READAPTAÇÃO DE FUNÇÃO

Processo N.:

Nome: (71773/1) NEI RAMAO DE SENA SANTOS  
Un. Adm: (171026) COMANDO REGIONAL - CACERES - CRBM V  
A Partir de: 21/01/2021 Até21/03/2021

PUBLICADA, REGISTRADA, CUMPRA-SE.  
Cuiabá-MT, 07 de Junho de 2021.  
CEL. BM Alessandro Borges Ferreira  
Comandante Geral do CBM-MT

## SEDUC

## SECRETARIA DE ESTADO DE EDUCAÇÃO

PORTARIA/SEDUC/00363/2021  
08/06/2021

DE:

O Secretário de Estado de Educação no uso de suas atribuições que lhes são conferidas por lei,

Resolve: AUTORIZAR  
Evento: Aulas Adicionais SEDUC

Processo N.: 1000003658081

Nome: (59590/35) ANDREA CRISTINA BRASSAROTO  
Cargo/Função: (3441) PROFESSOR EDUC. BASICA  
Un. Adm: (016209) E.E. Pe. THIAGO  
A Partir de: 14/04/2021 Até12/07/2021  
Qtde Horas: 8

Processo N.: 1000003658163

Nome: (59590/35) ANDREA CRISTINA BRASSAROTO  
Cargo/Função: (3441) PROFESSOR EDUC. BASICA  
Un. Adm: (016209) E.E. Pe. THIAGO  
A Partir de: 23/04/2021 Até21/06/2021  
Qtde Horas: 2

Processo N.: 1000003659419

Nome: (289584/1) CARLOS DE MACEDO PEREIRA NETO  
Cargo/Função: (3441) PROFESSOR EDUC. BASICA  
Un. Adm: (148113) E.E. CREMILDA DE OLIVEIRA VIANA  
A Partir de: 03/05/2021 Até31/07/2021  
Qtde Horas: 4

Processo N.: 1000003658829

Nome: (257834/18) ELIZANGELA REGINA REIS  
Cargo/Função: (3441) PROFESSOR EDUC. BASICA  
Un. Adm: (038598) E.E. IGNACIO SCHEVINSKI FILHO  
A Partir de: 28/04/2021 Até26/07/2021  
Qtde Horas: 3

Processo N.: 1000003662614

Nome: (261596/4) GUSTAVO GABRIEL DA SILVA DE CASTRO  
Cargo/Função: (3441) PROFESSOR EDUC. BASICA  
Un. Adm: (069582) E.E. ANDRE ANTONIO MAGGI  
A Partir de: 02/06/2021 Até30/08/2021  
Qtde Horas: 18

Processo N.: 1000003657503

Nome: (235202/1) ILANE MEDEIROS DOS SANTOS SILVA  
Cargo/Função: (3441) PROFESSOR EDUC. BASICA  
Un. Adm: (014206) E.E. ALEXANDRE QUIRINO SOUZA  
A Partir de: 18/05/2021 Até31/05/2021  
Qtde Horas: 6

Processo N.: 1000003662801

Nome: (235202/1) ILANE MEDEIROS DOS SANTOS SILVA  
Cargo/Função: (3441) PROFESSOR EDUC. BASICA  
Un. Adm: (014206) E.E. ALEXANDRE QUIRINO SOUZA  
A Partir de: 01/06/2021 Até05/10/2021  
Qtde Horas: 4

Processo N.: 1000003658803

Nome: (235515/1) JOISE DE FREITAS PEREIRA  
Cargo/Função: (3441) PROFESSOR EDUC. BASICA  
Un. Adm: (012955) E.E. Dr. ITRYO CORREA  
A Partir de: 23/04/2021 Até21/07/2021  
Qtde Horas: 8

Processo N.: 1000003657269

Nome: (288474/1) LIDIANE ALMEIDA SOUSA  
Cargo/Função: (3441) PROFESSOR EDUC. BASICA  
Un. Adm: (012971) E.E. Dep. OSCAR SOARES  
A Partir de: 21/05/2021 Até04/06/2021  
Qtde Horas: 20

Processo N.: 1000003660192

Nome: (68939/45) LILIAN APARECIDA CHORE  
Cargo/Função: (3441) PROFESSOR EDUC. BASICA  
Un. Adm: (011657) E.E. SAO LUIZ  
A Partir de: 04/06/2021 Até03/07/2021  
Qtde Horas: 10

Processo N.: 1000003658196

Nome: (254624/31) LUZIA DA GUIA SOARES BARBOSA  
Cargo/Função: (3441) PROFESSOR EDUC. BASICA  
Un. Adm: (014206) E.E. ALEXANDRE QUIRINO SOUZA  
A Partir de: 18/05/2021 Até31/05/2021  
Qtde Horas: 3

Processo N.: 1000003658199

Nome: (254624/31) LUZIA DA GUIA SOARES BARBOSA  
Cargo/Função: (3441) PROFESSOR EDUC. BASICA  
Un. Adm: (014206) E.E. ALEXANDRE QUIRINO SOUZA  
A Partir de: 18/05/2021 Até31/05/2021  
Qtde Horas: 3

Processo N.: 1000003661923

Nome: (228713/20) MAIQUELE DUARTE DOS SANTOS  
Cargo/Função: (3441) PROFESSOR EDUC. BASICA  
Un. Adm: (016543) E.E. CANDIDO PORTINARI  
A Partir de: 10/05/2021 Até08/07/2021  
Qtde Horas: 20

Processo N.: 1000003659418

Nome: (287630/1) MARCO AURELIO DA SILVA ARLINDO  
Cargo/Função: (3441) PROFESSOR EDUC. BASICA  
Un. Adm: (148113) E.E. CREMILDA DE OLIVEIRA VIANA  
A Partir de: 26/04/2021 Até24/07/2021  
Qtde Horas: 2

Processo N.: 1000003660847

Nome: (60283/7) MARIA ALCY MORAES PAIVA PORTELA  
Cargo/Função: (3441) PROFESSOR EDUC. BASICA  
Un. Adm: (011010) E.E. MARECHAL DUTRA  
A Partir de: 16/04/2021 Até28/04/2021  
Qtde Horas: 8

Processo N.: 1000003659092

Nome: (101751/39) MARISETE RODRIGUES  
Cargo/Função: (3441) PROFESSOR EDUC. BASICA  
Un. Adm: (060208) E.E. ALBERT EINSTEIN  
A Partir de: 17/05/2021 Até22/05/2021  
Qtde Horas: 9

Processo N.: 1000003659098

Nome: (101751/39) MARISETE RODRIGUES  
Cargo/Função: (3441) PROFESSOR EDUC. BASICA  
Un. Adm: (060208) E.E. ALBERT EINSTEIN  
A Partir de: 25/05/2021 Até12/06/2021  
Qtde Horas: 9

Processo N.: 1000003659771

Nome: (216893/7) RITA DE CASSIA SOUZA  
Cargo/Função: (3441) PROFESSOR EDUC. BASICA  
Un. Adm: (011070) E.E. DOMINGOS APARECIDO DOS SANTOS  
A Partir de: 30/05/2021 Até20/12/2021  
Qtde Horas: 4

Processo N.: 1000003659998

Nome: (121388/20) ROSELI ANDRADE DA SILVA  
Cargo/Função: (3441) PROFESSOR EDUC. BASICA  
Un. Adm: (016144) E.E. JUJIARA  
A Partir de: 04/05/2021 Até18/05/2021  
Qtde Horas: 16

Processo N.: 1000003658381

Nome: (132500/17) ROSIMEIRE BATISTA FERREIRA  
Cargo/Função: (3441) PROFESSOR EDUC. BASICA  
Un. Adm: (014958) E.E. ANTONIO JOSE DE LIMA  
A Partir de: 05/05/2021 Até03/06/2021  
Qtde Horas: 9

Processo N.: 1000003659538

Nome: (61974/6) SANDRA CORREA DA COSTA  
Cargo/Função: (3441) PROFESSOR EDUC. BASICA  
Un. Adm: (011657) E.E. SAO LUIZ  
A Partir de: 18/05/2021 Até20/12/2021  
Qtde Horas: 4

Processo N.: 1000003659107

Nome: (98235/44) SERGIO PINHEIRO DE MATOS  
Cargo/Função: (3441) PROFESSOR EDUC. BASICA  
Un. Adm: (014966) E.E. SANTO ANTONIO DE PADUA  
A Partir de: 01/05/2021 Até31/05/2021  
Qtde Horas: 6

Processo N.: 1000003660808

Nome: (79391/24) SOLANGE KAPPES DUARTE  
Cargo/Função: (3441) PROFESSOR EDUC. BASICA  
Un. Adm: (069582) E.E. ANDRE ANTONIO MAGGI  
A Partir de: 17/05/2021 Até15/06/2021  
Qtde Horas: 4

Processo N.: 1000003660271

Nome: (288363/1) VANESSA LUZIA DOS SANTOS MARQUES  
Cargo/Função: (3441) PROFESSOR EDUC. BASICA  
Un. Adm: (013757) E.E. SEBASTIAO PATRICIO  
A Partir de: 02/06/2021 Até01/07/2021  
Qtde Horas: 20

Processo N.: 1000003659235

Nome: (227674/1) WAGNER GEORGE FERNANDES  
Cargo/Função: (3441) PROFESSOR EDUC. BASICA  
Un. Adm: (084336) E.E. PROF. JOAO FLORENTINO SILVA NETO  
A Partir de: 09/05/2021 Até17/06/2021  
Qtde Horas: 1

PUBLICADA, REGISTRADA, CUMPR-SE.  
Cuiabá-MT, 07 de Junho de 2021.  
Alan Resende Porto  
Secretário de Estado de Educação

PORTARIA/SEDUC/00364/2021  
08/06/2021

DE:

O Secretário de Estado de Educação no uso de suas atribuições que lhes são conferidas por lei,

Resolve: AUTORIZAR - SEDUC  
Evento: Aulas Adicionais SEDUC

Processo N.: 1000003662204

Nome: (136375/2) DEJELAINE ROBERTO DOS SANTOS  
Cargo/Função: (3441) PROFESSOR EDUC. BASICA  
Un. Adm: (016080) E.E. DOM AQUINO  
A Partir de: 01/06/2021 Até20/12/2021  
Qtde Horas: 8

Processo N.: 1000003662880

Nome: (227080/1) LARA REGINA NUNES DE OLIVEIRA  
Cargo/Função: (3441) PROFESSOR EDUC. BASICA  
Un. Adm.: (015105) E.E. 9 DE JULHO  
A Partir de: 06/06/2021 Até 10/08/2021  
Qtde Horas: 6

Processo N.: 1000003662567

Nome: (108687/22) MAURIDES RIBEIRO DE JESUS OLIVEIRA  
Cargo/Função: (3441) PROFESSOR EDUC. BASICA  
Un. Adm.: (016020) E.E. PROF. JOAO BATISTA  
A Partir de: 01/06/2021 Até 08/06/2021  
Qtde Horas: 9

Processo N.: 1000003662099

Nome: (302649/1) VICTOR ALAN GUEDES EVANGELISTA  
Cargo/Função: (3441) PROFESSOR EDUC. BASICA  
Un. Adm.: (049883) E.E. ANDRE MAGGI  
A Partir de: 01/06/2021 Até 20/12/2021  
Qtde Horas: 10

PUBLICADA, REGISTRADA, CUMpra-SE.  
Cuiabá-MT, 07 de Junho de 2021.  
Alan Resende Porto  
Secretário de Estado de Educação

PORTARIA/SEDUC/00365/2021  
08/06/2021

DE:

O Secretário de Estado de Educação no uso de suas atribuições que lhes são conferidas por lei,

Resolve: CESSAR OS EFEITOS  
Evento: Aulas Adicionais SEDUC

Processo N.: 1000003548269

Nome: (84702/6) ANA ANGELICA ROMAO  
Cargo/Função: (3441) PROFESSOR EDUC. BASICA  
Un. Adm.: (038598) E.E. IGNACIO SCHEVINSKI FILHO  
A Partir de: 31/05/2021

Processo N.: 1000003623262

Nome: (84702/6) ANA ANGELICA ROMAO  
Cargo/Função: (3441) PROFESSOR EDUC. BASICA  
Un. Adm.: (038598) E.E. IGNACIO SCHEVINSKI FILHO  
A Partir de: 31/05/2021

Processo N.: 1000003626790

Nome: (49552/55) ANASTACIA DA CRUZ MORAES ALVARES  
Cargo/Função: (3441) PROFESSOR EDUC. BASICA  
Un. Adm.: (212490) E. E DES. INT. DA ED. BAS. "PROF MILTON MAR

CURVO"

A Partir de: 31/05/2021

Processo N.: 1000003628693

Nome: (49552/55) ANASTACIA DA CRUZ MORAES ALVARES  
Cargo/Função: (3441) PROFESSOR EDUC. BASICA  
Un. Adm.: (212490) E. E DES. INT. DA ED. BAS. "PROF MILTON MAR

CURVO"

A Partir de: 31/05/2021

Processo N.: 1000003579225

Nome: (100195/14) ANGELO LUIZ DA SILVA  
Cargo/Função: (3441) PROFESSOR EDUC. BASICA  
Un. Adm.: (014206) E.E. ALEXANDRE QUIRINO SOUZA  
A Partir de: 31/05/2021

Processo N.: 1000003568007

Nome: (288856/1) ARUAN RIBEIRO DE SOUZA  
Cargo/Função: (3441) PROFESSOR EDUC. BASICA  
Un. Adm.: (012114) E.E. PEDRO GARDES  
A Partir de: 31/05/2021

Processo N.: 1000003575935

Nome: (235759/14) CLAUDIO DE OLIVEIRA BRANDAO JUNIOR  
Cargo/Função: (3441) PROFESSOR EDUC. BASICA  
Un. Adm.: (009857) E.E. FRANCISCO A. FERREIRA MENDES  
A Partir de: 31/05/2021

Processo N.: 1000003601566

Nome: (235759/14) CLAUDIO DE OLIVEIRA BRANDAO JUNIOR  
Cargo/Função: (3441) PROFESSOR EDUC. BASICA  
Un. Adm.: (009857) E.E. FRANCISCO A. FERREIRA MENDES  
A Partir de: 31/05/2021

Processo N.: 1000003601816

Nome: (235759/14) CLAUDIO DE OLIVEIRA BRANDAO JUNIOR  
Cargo/Função: (3441) PROFESSOR EDUC. BASICA  
Un. Adm.: (009857) E.E. FRANCISCO A. FERREIRA MENDES  
A Partir de: 31/05/2021

Processo N.: 1000003650148

Nome: (203563/5) CRISLER CRISTINA SOARES CARIOCA  
Cargo/Função: (3441) PROFESSOR EDUC. BASICA  
Un. Adm.: (011746) CEJA PROF. MILTON MARQUES CURVO  
A Partir de: 31/05/2021

Processo N.: 1000003622512

Nome: (136375/2) DEJELAINE ROBERTO DOS SANTOS  
Cargo/Função: (3441) PROFESSOR EDUC. BASICA  
Un. Adm.: (016080) E.E. DOM AQUINO  
A Partir de: 31/05/2021

Processo N.: 1000003626721

Nome: (287301/1) EVILEN GODOI

Cargo/Função: (3441) PROFESSOR EDUC. BASICA  
Un. Adm.: (212490) E. E DES. INT. DA ED. BAS. "PROF MILTON MAR

CURVO"

A Partir de: 31/05/2021

Processo N.: 1000003594575

Nome: (70690/35) FRANCINI MARY MOSER  
Cargo/Função: (3441) PROFESSOR EDUC. BASICA  
Un. Adm.: (012785) E.E. Cel. ARTHUR BORGES  
A Partir de: 31/05/2021

Processo N.: 1000003572323

Nome: (277366/8) FRANCISCO DE ASSIS DA SILVA VALENTE  
Cargo/Função: (3441) PROFESSOR EDUC. BASICA  
Un. Adm.: (012254) E.E. PROF. ARLETE MARIA DA SILVA  
A Partir de: 31/05/2021

Processo N.: 1000003610492

Nome: (204492/19) JAQUELINE RODRIGUES SOUZA  
Cargo/Função: (3441) PROFESSOR EDUC. BASICA  
Un. Adm.: (014230) E.E. MARIA ESTHER PERES  
A Partir de: 31/05/2021

Processo N.: 1000003631631

Nome: (204492/19) JAQUELINE RODRIGUES SOUZA  
Cargo/Função: (3441) PROFESSOR EDUC. BASICA  
Un. Adm.: (014230) E.E. MARIA ESTHER PERES  
A Partir de: 31/05/2021

Processo N.: 1000003599330

Nome: (288106/1) JHONNATHAN RODRIGUES DO NASCIMENTO  
Cargo/Função: (3441) PROFESSOR EDUC. BASICA  
Un. Adm.: (154032) CEJA GILVAN DE SOUZA  
A Partir de: 30/05/2021

Processo N.: 1000003604719

Nome: (260365/14) KLEYVA DE ALMEIDA CASTRO  
Cargo/Função: (3441) PROFESSOR EDUC. BASICA  
Un. Adm.: (013781) E.E. OSVALDO CANDIDO PEREIRA  
A Partir de: 01/06/2021

Processo N.: 1000003628865

Nome: (229173/37) MOISES PEREIRA MENDES  
Cargo/Função: (3441) PROFESSOR EDUC. BASICA  
Un. Adm.: (016047) E.E. JOAO MONTEIRO SOBRINHO  
A Partir de: 31/05/2021

Processo N.: 1000003628900

Nome: (229173/37) MOISES PEREIRA MENDES  
Cargo/Função: (3441) PROFESSOR EDUC. BASICA  
Un. Adm.: (016047) E.E. JOAO MONTEIRO SOBRINHO  
A Partir de: 31/05/2021

Processo N.: 1000003631691

Nome: (229173/37) MOISES PEREIRA MENDES  
Cargo/Função: (3441) PROFESSOR EDUC. BASICA  
Un. Adm.: (016047) E.E. JOAO MONTEIRO SOBRINHO  
A Partir de: 31/05/2021

Processo N.: 1000003567989

Nome: (72962/44) NILSON GONCALO DOS SANTOS  
Cargo/Função: (3441) PROFESSOR EDUC. BASICA  
Un. Adm.: (012114) E.E. PEDRO GARDES  
A Partir de: 31/05/2021

Processo N.: 1000003603926

Nome: (254287/11) RENATA CRISTINA CLAUDINO DE OLIVEIRA  
Cargo/Função: (3441) PROFESSOR EDUC. BASICA  
Un. Adm.: (041629) ASSESSORIA PEDAGOGICA - SORRISO  
A Partir de: 31/05/2021

Processo N.: 1000003629305

Nome: (280000/9) VAGNER LIMEIRA DE ALMEIDA  
Cargo/Função: (3441) PROFESSOR EDUC. BASICA  
Un. Adm.: (012130) E.E. MARIA LEITE MARCOSKI  
A Partir de: 01/06/2021

Processo N.: 1000003554144

Nome: (300829/1) VALQUIRA MACHADO DE OLIVEIRA  
Cargo/Função: (3441) PROFESSOR EDUC. BASICA  
Un. Adm.: (124907) E.E. TEOTONIO CARLOS DA CUNHA NETO  
A Partir de: 31/05/2021

Processo N.: 1000003577273

Nome: (121165/32) VANESSA ALVES DA MAIA  
Cargo/Função: (3441) PROFESSOR EDUC. BASICA  
Un. Adm.: (014095) E.E. TANCREDO A. NEVES  
A Partir de: 01/06/2021

Processo N.: 1000003641411

Nome: (121165/32) VANESSA ALVES DA MAIA  
Cargo/Função: (3441) PROFESSOR EDUC. BASICA  
Un. Adm.: (014095) E.E. TANCREDO A. NEVES  
A Partir de: 01/06/2021

Processo N.: 1000003570616

Nome: (302649/1) VICTOR ALAN GUEDES EVANGELISTA  
Cargo/Função: (3441) PROFESSOR EDUC. BASICA  
Un. Adm.: (049883) E.E. ANDRE MAGGI  
A Partir de: 31/05/2021

Processo N.: 1000003626525

Nome: (130888/20) VILMAR BENICIO DA SILVA  
Cargo/Função: (3441) PROFESSOR EDUC. BASICA  
Un. Adm.: (014230) E.E. MARIA ESTHER PERES  
A Partir de: 31/05/2021



PUBLICADA, REGISTRADA, CUMPRE-SE.  
Cuiabá-MT, 07 de Junho de 2021.  
Alan Resende Porto  
Secretário de Estado de Educação

PORTARIA/SEDUC/00366/2021  
08/06/2021

DE:

O Secretário de Estado de Educação no uso de suas atribuições que lhes são conferidas por lei,

Resolve: DEFERIR  
Evento: LICENÇA PARA TRATAMENTO DE INTERESSE PARTICULAR

Processo N.: 1000003663142  
Nome: (224736/6) JOAO MARCOS DA SILVA DE BRITO  
Cargo/Função: (3476) APOIO ADM. EDUCACIONAL-ELEMENTAR  
Un. Adm: (016020) E.E. PROF. JOAO BATISTA  
A Partir de: 01/06/2021 Até 31/05/2023

PUBLICADA, REGISTRADA, CUMPRE-SE.  
Cuiabá-MT, 07 de Junho de 2021.  
Alan Resende Porto  
Secretário de Estado de Educação

O Secretário de Estado de Educação no uso de suas atribuições que lhes são conferidas por lei,

Resolve: AUTORIZAR - SEDUC  
Objeto: CONTRATO TEMPORARIO EM SUBSTITUIÇÃO POR MOTIVO DE URGÊNCIA  
CONTRATO/SEDUC/29713/2021 DE: 08/06/2021  
Processo N.: 1000003659197  
Contratado: (129179/47) ALEKSANDR FERRO, CPF: 603.995.111-72; Cargo/Função: (3506) CONTR. TEMP. FUNCAO PROF. HABILITADO; Ref: B-001; CH: 01H  
Hab.: LICENCIATURA PLENA EM EDUCAÇÃO FISICA; Motivo: LICENÇA PARA TRATAMENTO DE SAUDE (CONTRATADO) -; Un. Adm: (084336) E.E. PROF. JOAO FLORENTINO SILVA NETO; De: 24/05/2021 a 06/06/2021  
Substituído: (244923/8) LAURA LETICIA MONTEIRO CATELAN

CONTRATO/SEDUC/29714/2021 DE: 08/06/2021  
Processo N.: 1000003661488  
Contratado: (134462/28) VERANICE TEREZINHA GREFF, CPF: 637.580.599-68; Cargo/Função: (3506) CONTR. TEMP. FUNCAO PROF. HABILITADO; Ref: B-001; CH: 08H  
Hab.: LICENCIATURA PLENA EM LETRAS/PORTUGUES/INGLÊS; Motivo: LICENÇA PARA TRATAMENTO DE SAUDE (CONTRATADO) -; Un. Adm: (124923) E.E. ANDRE ANTONIO MAGGI; De: 31/05/2021 a 22/08/2021  
Substituído: (240789/34) ELISANGELA GARCIA

CONTRATO/SEDUC/29715/2021 DE: 08/06/2021  
Processo N.: 1000003659967  
Contratado: (212474/45) CLAUDIA POLICENA DE SOUZA, CPF: 001.681.131-39; Cargo/Função: (3506) CONTR. TEMP. FUNCAO PROF. HABILITADO; Ref: B-001; CH: 07H  
Hab.: LICENCIATURA PLENA EM GEOGRAFIA; Motivo: LICENÇA PARA TRATAMENTO DE SAUDE (CONTRATADO) -; Un. Adm: (016055) E.E. MADRE TARCILIA; De: 24/05/2021 a 07/07/2021  
Substituído: (260388/25) ADEILZA BALBINO DA SILVA

CONTRATO/SEDUC/29716/2021 DE: 08/06/2021  
Processo N.: 1000003658712  
Contratado: (215925/12) LEONICE WAIKZEN RIKBAKTATSA, CPF: 045.512.101-02; Cargo/Função: (3476) APOIO ADM. EDUCACIONAL-ELEMENTAR; Ref: A-001; CH: 30H  
Hab.: ENSINO FUNDAMENTAL COMPLETO; Motivo: LICENÇA A GESTANTE (CONTRATADO) -; Un. Adm: (173525) E. E. INDIGENA PE DE MUTUM; De: 16/05/2021 a 12/09/2021  
Substituído: (215698/14) EDIVANIA RIKBAKTATSA

CONTRATO/SEDUC/29717/2021 DE: 08/06/2021  
Processo N.: 1000003658505  
Contratado: (221629/8) KARINA REGINA DE OLIVEIRA BASTOS, CPF: 929.093.611-87; Cargo/Função: (3506) CONTR. TEMP. FUNCAO PROF. HABILITADO; Ref: B-001; CH: 04H  
Hab.: LICENCIATURA PLENA EM MATEMATICA; Motivo: LICENÇA PARA TRATAMENTO DE SAUDE (CONTRATADO) -; Un. Adm: (011991) E.E. MIL TIRAD TEN CEL FM LOUIRSON RODR BENEVIDES; De: 21/05/2021 a 03/06/2021  
Substituído: (284245/8) MARA RUBIA JACINTO FORTES

PUBLICADA, REGISTRADA, CUMPRE-SE.  
Cuiabá-MT, 07 de Junho de 2021.  
Alan Resende Porto  
Secretário de Estado de Educação

O Secretário de Estado de Educação no uso de suas atribuições que lhes são conferidas por lei,

Resolve: CANCELAR - SEDUC  
Objeto: CONTRATO TEMPORARIO EM SUBSTITUIÇÃO POR MOTIVO DE URGÊNCIA  
CONTRATO/SEDUC/29718/2021 DE: 08/06/2021  
Processo N.: 1000003626474  
Contratado: (221825/28) LUCINETE COGO, CPF: 010.665.691-00; Cargo/Função: (3506) CONTR. TEMP. FUNCAO PROF. HABILITADO; Ref: B-001; CH: 10H  
Hab.: LICENCIATURA PLENA EM LETRAS/PORTUGUES; Motivo: LICENÇA A GESTANTE (CONTRATADO) -; Un. Adm: (154040) E.E. ANDRE ANTONIO MAGGI; De: 29/03/2021 a 31/05/2021  
Substituído: (272488/28) EDINETE RIBEIRO DE LIMA HOFFMANN

PUBLICADA, REGISTRADA, CUMPRE-SE.  
Cuiabá-MT, 07 de Junho de 2021.  
Alan Resende Porto  
Secretário de Estado de Educação

O Secretário de Estado de Educação no uso de suas atribuições que lhes são conferidas por lei,

Resolve: AUTORIZAR - SEDUC  
Objeto: CONTRATO TEMPORARIO EM SUBSTITUIÇÃO POR MOTIVO DE URGÊNCIA  
CONTRATO/SEDUC/29719/2021 DE: 08/06/2021  
Processo N.: 1000003662302  
Contratado: (236217/38) CARLA REZENDE DE BRITO, CPF: 021.065.321-30; Cargo/Função: (3506) CONTR. TEMP. FUNCAO PROF. HABILITADO; Ref: B-001; CH: 01H  
Hab.: LICENCIATURA PLENA EM LETRAS/PORTUGUES/INGLÊS; Motivo: LICENÇA A GESTANTE (CONTRATADO) -; Un. Adm: (013943) E.E. GOV. JOAO PONCE DE ARRUDA; De: 01/06/2021 a 27/06/2021  
Substituído: (302951/2) MALENA OLIANI DE ARRUDA PINTO

CONTRATO/SEDUC/29720/2021 DE: 08/06/2021  
Processo N.: 1000003659224  
Contratado: (255061/20) RAFAELA ALMEIDA ESPINOSA, CPF: 043.334.711-25; Cargo/Função: (3506) CONTR. TEMP. FUNCAO PROF. HABILITADO; Ref: B-001; CH: 09H  
Hab.: LICENCIATURA PLENA EM EDUCAÇÃO FISICA; Motivo: LICENÇA PARA TRATAMENTO DE SAUDE (CONTRATADO) -; Un. Adm: (084336) E.E. PROF. JOAO FLORENTINO SILVA NETO; De: 24/05/2021 a 06/06/2021  
Substituído: (244923/8) LAURA LETICIA MONTEIRO CATELAN

CONTRATO/SEDUC/29721/2021 DE: 08/06/2021  
Processo N.: 1000003660204  
Contratado: (269082/16) ALINE APARECIDA GARCIA DA SILVA, CPF: 024.322.541-55; Cargo/Função: (3506) CONTR. TEMP. FUNCAO PROF. HABILITADO; Ref: B-001; CH: 20H  
Hab.: LICENCIATURA PLENA EM CIENCIAS BIOLÓGICAS; Motivo: LICENÇA PARA TRATAMENTO DE SAUDE (CONTRATADO) -; Un. Adm: (184586) E. E. MANOEL DE BARROS; De: 21/05/2021 a 04/07/2021  
Substituído: (132883/50) ELLEN MONTINELLI DE ALMEIDA

CONTRATO/SEDUC/29722/2021 DE: 08/06/2021  
Processo N.: 1000003659200  
Contratado: (269145/12) NILVA APARECIDA CARVALHO DE MELO, CPF: 942.044.541-00; Cargo/Função: (3506) CONTR. TEMP. FUNCAO PROF. HABILITADO; Ref: B-001; CH: 04H  
Hab.: LICENCIATURA PLENA EM EDUCAÇÃO FISICA; Motivo: LICENÇA PARA TRATAMENTO DE SAUDE (CONTRATADO) -; Un. Adm: (084336) E.E. PROF. JOAO FLORENTINO SILVA NETO; De: 24/05/2021 a 06/06/2021  
Substituído: (244923/8) LAURA LETICIA MONTEIRO CATELAN

CONTRATO/SEDUC/29723/2021 DE: 08/06/2021  
Processo N.: 1000003661849  
Contratado: (277564/17) CEDINEI JOAO GOMES, CPF: 030.724.651-50; Cargo/Função: (3506) CONTR. TEMP. FUNCAO PROF. HABILITADO; Ref: B-001; CH: 06H  
Hab.: LICENCIATURA PLENA EM EDUCAÇÃO FISICA; Motivo: LICENÇA A GESTANTE (CONTRATADO) -; Un. Adm: (021679) E.E. DAMIAO MAMEDES DO NASCIMENTO; De: 07/05/2021 a 10/06/2021  
Substituído: (247942/13) ANGELICA SILVA MIALHO CAMPOS

CONTRATO/SEDUC/29724/2021 DE: 08/06/2021  
Processo N.: 1000003661077  
Contratado: (288890/5) RAQUEL DE OLIVEIRA FERNANDES SILVA CAMBUI, CPF: 028.017.991-06; Cargo/Função: (3506) CONTR. TEMP. FUNCAO PROF. HABILITADO; Ref: B-001; CH: 10H  
Hab.: LICENCIATURA PLENA EM PEDAGOGIA; Motivo: LICENÇA PARA TRATAMENTO DE SAUDE (CONTRATADO) -; Un. Adm: (012513) E.E. NAGIB SAAD; De: 24/05/2021 a 24/06/2021  
Substituído: (61516/63) EDNA MARIA FERNANDES

CONTRATO/SEDUC/29725/2021 DE: 08/06/2021  
Processo N.: 1000003660060  
Contratado: (304055/4) MARCUS VINICIUS DOMINGOS GARCIA, CPF: 880.041.201-72; Cargo/Função: (3506) CONTR. TEMP. FUNCAO PROF. HABILITADO; Ref: B-001; CH: 02H  
Hab.: LICENCIATURA PLENA EM ARTES VISUAIS; Motivo: LICENÇA PARA TRATAMENTO DE SAUDE (CONTRATADO) -; Un. Adm: (011550) E.E. GETULIO VARGAS; De: 18/05/2021 a 14/09/2021  
Substituído: (260390/37) DANIELLY PESSOA LEITE

CONTRATO/SEDUC/29726/2021 DE: 08/06/2021  
Processo N.: 1000003660889  
Contratado: (305022/1) JOSYHANNY DELLAVEGHA ANDRADE GUAJAJARA, CPF: 055.234.111-83; Cargo/Função: (3514) CONTR. TEMP. FUNCAO PROF. NAO HABILITADO; Ref: A-001; CH: 20H  
Hab.: ENSINO MEDIO; Motivo: LICENÇA A GESTANTE (CONTRATADO) -; Un. Adm: (140813) E.E. INDIGENA PANAKU; De: 01/06/2021 a 30/08/2021  
Substituído: (220069/14) AREULIN KAIABI

CONTRATO/SEDUC/29727/2021 DE: 08/06/2021  
Processo N.: 1000003657467  
Contratado: (305024/1) FRANCIEL TOPOA RIKBAKTATSA, CPF: 084.191.061-86; Cargo/Função: (3476) APOIO ADM. EDUCACIONAL-ELEMENTAR; Ref: A-001; CH: 30H  
Hab.: ENSINO MEDIO; Motivo: LICENÇA A GESTANTE (CONTRATADO) -; Un. Adm: (173525) E. E. INDIGENA PE DE MUTUM; De: 23/04/2021 a 20/08/2021  
Substituído: (254522/3) ELISANE URUDWAI RIKBAKTATSA

PUBLICADA, REGISTRADA, CUMPRE-SE.  
Cuiabá-MT, 07 de Junho de 2021.  
Alan Resende Porto  
Secretário de Estado de Educação

O Secretário de Estado de Educação no uso de suas atribuições que lhes são conferidas por lei,

Resolve: CANCELAR - SEDUC  
Objeto: CONTRATO TEMPORARIO EM SUBSTITUIÇÃO POR MOTIVO DE URGÊNCIA  
CONTRATO/SEDUC/29728/2021 DE: 08/06/2021  
Processo N.: 1000003570868  
Contratado: (100624/59) MAGDA MATIAS LEITE, CPF: 829.243.411-91; Cargo/



Função: (3506) CONTR. TEMP. FUNCAO PROF. HABILITADO;Ref:B-001;CH: 06H  
Hab.:LICENCIATURA PLENA EM MATEMATICA;Motivo:DEDICACAO EXCLUSIVA (DIRETOR)  
-;Un. Adm:(044261) E.E. MARIA DA GLORIA VARGAS UCHOA;De:05/02/2021 a  
31/05/2021

Substituído: (254958/7) MARCIANO COLETA LEAL

PUBLICADA, REGISTRADA, CUMpra-SE.  
Cuiabá-MT, 07 de Junho de 2021.  
Alan Resende Porto  
Secretário de Estado de Educação

O Secretário de Estado de Educação no uso de suas atribuições que lhes são conferidas por lei,

Resolve: AUTORIZAR - SEDUC

Objeto: CONTRATO TEMPORARIO EM SUBSTITUIÇÃO POR MOTIVO DE URGÊNCIA

CONTRATO/SEDUC/29729/2021 DE: 08/06/2021

Processo Nº: 1000003659902

Contratado: (100624/63) MAGDA MATIAS LEITE,CPF: 829.243.411-91;Cargo/  
Função: (3506) CONTR. TEMP. FUNCAO PROF. HABILITADO;Ref:B-001;CH: 02H

Hab.:LICENCIATURA PLENA EM MATEMATICA;Motivo:DEDICACAO EXCLUSIVA (DIRETOR)

-;Un. Adm:(044261) E.E. MARIA DA GLORIA VARGAS UCHOA;De: 01/06/2021 a

20/12/2021

Substituído: (254958/7) MARCIANO COLETA LEAL

PUBLICADA, REGISTRADA, CUMpra-SE.  
Cuiabá-MT, 07 de Junho de 2021.  
Alan Resende Porto  
Secretário de Estado de Educação

O Secretário de Estado de Educação no uso de suas atribuições que lhes são conferidas por lei,

Resolve: CANCELAR - SEDUC

Objeto: CONTRATO TEMPORARIO EM SUBSTITUIÇÃO POR MOTIVO DE URGÊNCIA

CONTRATO/SEDUC/29730/2021 DE: 08/06/2021

Processo Nº: 1000003574448

Contratado: (101645/6) ZULEIDE PINHEIRO DOS SANTOS,CPF:

405.611.511-72;Cargo/Função: (3506) CONTR. TEMP. FUNCAO PROF.

HABILITADO;Ref:B-001;CH: 04H

Hab.:LICENCIATURA PLENA EM FILOSOFIA;Motivo:DEDICACAO EXCLUSIVA

(DIRETOR) -;Un. Adm:(212512) E.E. DES. INT. DA ED. BAS. "PROF ALM DE AMOR

SILVA";De:10/02/2021 a 31/05/2021

Substituído: (144421/19) GABRIEL PEREIRA FARIA

PUBLICADA, REGISTRADA, CUMpra-SE.  
Cuiabá-MT, 07 de Junho de 2021.  
Alan Resende Porto  
Secretário de Estado de Educação

O Secretário de Estado de Educação no uso de suas atribuições que lhes são conferidas por lei,

Resolve: AUTORIZAR - SEDUC

Objeto: CONTRATO TEMPORARIO EM SUBSTITUIÇÃO POR MOTIVO DE URGÊNCIA

CONTRATO/SEDUC/29731/2021 DE: 08/06/2021

Processo Nº: 1000003660771

Contratado: (106083/28) CARMITA DE OLIVEIRA BASTOS,CPF:

798.516.061-20;Cargo/Função: (3506) CONTR. TEMP. FUNCAO PROF.

HABILITADO;Ref:B-001;CH: 20H

Hab.:LICENCIATURA PLENA EM PEDAGOGIA;Motivo:LICENCA PREMIO - GOZO -;Un.

Adm:(045101) E.E. MAXIMIANA DO NASCIMENTO;De: 01/06/2021 a 29/08/2021

Substituído: (71386/5) ERENIL LUCIA DA CUNHA

CONTRATO/SEDUC/29732/2021 DE: 08/06/2021

Processo Nº: 1000003662824

Contratado: (107821/36) CLEYTON RICARDO RODRIGUES DE ALMEIDA,CPF:

832.764.321-53;Cargo/Função: (3476) APOIO ADM. EDUCACIONAL-

ELEMENTAR;Ref:A-001;CH: 30H

Hab.:TECNICO EM CONTABILIDADE;Motivo:FERIAS -;Un. Adm:(014257) E.E.

ESTEVAO DE MENDONCA;De: 01/06/2021 a 30/06/2021

Substituído: (84379/1) TALLER RICARDO DA SILVA VIEIRA

CONTRATO/SEDUC/29733/2021 DE: 08/06/2021

Processo Nº: 1000003661895

Contratado: (110176/74) ANDRESA CARVALHO DA SILVA,CPF:

916.216.901-72;Cargo/Função: (3506) CONTR. TEMP. FUNCAO PROF.

HABILITADO;Ref:B-001;CH: 04H

Hab.:LICENCIATURA PLENA EM LETRAS/PORTUGUES/LITERATURAS;Motivo:LICENÇA

PARA QUALIFICAÇÃO PROFISSIONAL -;Un. Adm:(013528) E.E. LUCAS AUXILIO

TONIAZO;De: 01/06/2021 a 31/08/2021

Substituído: (200606/23) SANDRA MARIA ALVES DE SOUZA

CONTRATO/SEDUC/29734/2021 DE: 08/06/2021

Processo Nº: 1000003660200

Contratado: (110400/43) JOANEI FRANCISCA DE CAMPOS,CPF:

229.834.811-15;Cargo/Função: (3506) CONTR. TEMP. FUNCAO PROF.

HABILITADO;Ref:B-001;CH: 15H

Hab.:LICENCIATURA PLENA EM FILOSOFIA/HISTORIA;Motivo:FERIAS -;Un.

Adm:(011991) E.E. MIL TIRAD TEN CEL PM LOUIRSON RODR BENEVIDES;De:

01/06/2021 a 30/06/2021

Substituído: (234784/1) VALERIA NOGUEIRA RODRIGUES

CONTRATO/SEDUC/29735/2021 DE: 08/06/2021

Processo Nº: 1000003658847

Contratado: (112228/11) REGIANE CARLA DE SOUZA LEAO,CPF:

622.049.801-10;Cargo/Função: (3506) CONTR. TEMP. FUNCAO PROF.

HABILITADO;Ref:B-001;CH: 08H

Hab.:LICENCIATURA PLENA EM CIENCIAS BIOLOGICAS;Motivo:CEDÊNCIA PARA OUTRO

ÓRGÃO OU PODER - SEM ONUS -;Un. Adm:(012289) E.E. IRMAOS DO CAMINHO;De:

03/05/2021 a 20/12/2021

Substituído: (142880/10) JONILKEN DA SILVA ALMEIDA

CONTRATO/SEDUC/29736/2021 DE: 08/06/2021

Processo Nº: 1000003661577

Contratado: (112785/72) ELLYSON RUBENS WEBER TAVERA,CPF:

924.196.901-68;Cargo/Função: (3506) CONTR. TEMP. FUNCAO PROF.

HABILITADO;Ref:B-001;CH: 09H

Hab.:LICENCIATURA PLENA EM GEOGRAFIA;Motivo:LICENCA PARA TRATAMENTO DE

SAUDE (EFETIVO) -;Un. Adm:(012181) E.E. UBALDO MONTEIRO DA SILVA;De:

28/04/2021 a 26/07/2021

Substituído: (61687/3) AMELIA GELA

CONTRATO/SEDUC/29737/2021 DE: 08/06/2021

Processo Nº: 1000003660109

Contratado: (112785/73) ELLYSON RUBENS WEBER TAVERA,CPF:

924.196.901-68;Cargo/Função: (3506) CONTR. TEMP. FUNCAO PROF.

HABILITADO;Ref:B-001;CH: 04H

Hab.:LICENCIATURA PLENA EM GEOGRAFIA;Motivo:LICENCA PARA TRATAMENTO

DE SAUDE (EFETIVO) -;Un. Adm:(049867) E.E. PROF. VASTI PEREIRA DA

CONCEIÇÃO;De: 12/05/2021 a 10/07/2021

Substituído: (227844/1) ERINEIA FONSECA

CONTRATO/SEDUC/29738/2021 DE: 08/06/2021

Processo Nº: 1000003658530

Contratado: (113174/27) ZENILDA HONORATO BARBOSA,CPF:

864.998.151-87;Cargo/Função: (3506) CONTR. TEMP. FUNCAO PROF.

HABILITADO;Ref:B-001;CH: 16H

Hab.:LICENCIATURA PLENA EM MATEMATICA;Motivo:FERIAS -;Un. Adm:(012238)

E.E. PROF. MARIA DA CUNHA BRUNO;De: 02/06/2021 a 16/06/2021

Substituído: (134790/12) GLAUCIA CRISTIANE CARDOSO SANTOS

CONTRATO/SEDUC/29739/2021 DE: 08/06/2021

Processo Nº: 1000003658378

Contratado: (113347/31) SERGIO HEMING DOS SANTOS,CPF:

395.197.081-20;Cargo/Função: (3506) CONTR. TEMP. FUNCAO PROF.

HABILITADO;Ref:B-001;CH: 04H

Hab.:LICENCIATURA PLENA EM MATEMATICA;Motivo:LICENCA PARA TRATAMENTO DE

SAUDE (EFETIVO) -;Un. Adm:(069582) E.E. ANDRE ANTONIO MAGGI;De: 30/04/2021

a 06/06/2021

Substituído: (54848/3) JAIRA PEREIRA DE SOUZA CERVANTES

CONTRATO/SEDUC/29740/2021 DE: 08/06/2021

Processo Nº: 1000003656717

Contratado: (113654/36) ALEXANDRA BRAGATTI,CPF: 820.970.461-34;Cargo/  
Função: (3506) CONTR. TEMP. FUNCAO PROF. HABILITADO;Ref:B-001;CH: 04H

Hab.:LICENCIATURA PLENA EM LETRAS/PORTUGUES/INGLÊS;Motivo:LICENCA PARA

TRATAMENTO DE SAUDE (EFETIVO) -;Un. Adm:(015610) E.E. LUDOVICO DA RIVA

NETO;De: 12/04/2021 a 10/06/2021

Substituído: (124206/14) LUCIANA POSSANI OINASKI

CONTRATO/SEDUC/29741/2021 DE: 08/06/2021

Processo Nº: 1000003661272

Contratado: (113679/66) NOELMA CRISTINA SANTOS FREITAS,CPF:

362.920.951-34;Cargo/Função: (3506) CONTR. TEMP. FUNCAO PROF.

HABILITADO;Ref:B-001;CH: 18H

Hab.:LICENCIATURA PLENA EM CIENCIAS BIOLOGICAS;Motivo:LICENCA PARA

TRATAMENTO DE SAUDE (EFETIVO) -;Un. Adm:(011975) E.E. PROF. ELMAS GATTAZ

MONTEIRO;De: 04/05/2021 a 02/06/2021

Substituído: (128819/14) THAMIRIS SILVA NELIO

CONTRATO/SEDUC/29742/2021 DE: 08/06/2021

Processo Nº: 1000003659879

Contratado: (116362/52) LUZIA FERREIRA VAZ,CPF: 592.942.561-20;Cargo/  
Função: (3506) CONTR. TEMP. FUNCAO PROF. HABILITADO;Ref:B-001;CH: 20H

Hab.:LICENCIATURA PLENA EM HISTÓRIA;Motivo:LICENCA PARA TRATAMENTO

DE SAUDE (EFETIVO) -;Un. Adm:(010979) E.E. MARIA DE LIMA CADIDE;De:

04/05/2021 a 02/06/2021

Substituído: (225000/17) CLAUDIA FAUSTINA DOS SANTOS

CONTRATO/SEDUC/29743/2021 DE: 08/06/2021

Processo Nº: 1000003661261

Contratado: (123244/37) SILVIO MARTINS SANTANA,CPF: 361.514.241-15;Cargo/  
Função: (3476) APOIO ADM. EDUCACIONAL-ELEMENTAR;Ref:A-001;CH: 30H

Hab.:ENSINO MEDIO;Motivo:FERIAS -;Un. Adm:(011991) E.E. MIL TIRAD TEN CEL

PM LOUIRSON RODR BENEVIDES;De: 01/06/2021 a 30/06/2021

Substituído: (288215/1) JEAN CARLOS DE OLIVEIRA

PUBLICADA, REGISTRADA, CUMpra-SE.  
Cuiabá-MT, 07 de Junho de 2021.  
Alan Resende Porto  
Secretário de Estado de Educação

O Secretário de Estado de Educação no uso de suas atribuições que lhes são conferidas por lei,

Resolve: CANCELAR - SEDUC

Objeto: CONTRATO TEMPORARIO EM SUBSTITUIÇÃO POR MOTIVO DE URGÊNCIA

CONTRATO/SEDUC/29744/2021 DE: 08/06/2021

Processo Nº: 1000003640838

Contratado: (126077/75) ANA MARIA FERRAZ FERREIRA,CPF:

755.482.089-34;Cargo/Função: (3506) CONTR. TEMP. FUNCAO PROF.

HABILITADO;Ref:B-001;CH: 02H

Hab.:LICENCIATURA PLENA EM ARTE;Motivo:LICENCA PREMIO - GOZO -;Un.

Adm:(013781) E.E. OSVALDO CANDIDO PEREIRA;De:03/05/2021 a 01/06/2021

Substituído: (74893/19) SILVIA MARIA DA SILVEIRA

PUBLICADA, REGISTRADA, CUMpra-SE.  
Cuiabá-MT, 07 de Junho de 2021.  
Alan Resende Porto  
Secretário de Estado de Educação

O Secretário de Estado de Educação no uso de suas atribuições que lhes são conferidas por lei,

Resolve: AUTORIZAR - SEDUC  
Objeto: CONTRATO TEMPORARIO EM SUBSTITUIÇÃO POR MOTIVO DE URGÊNCIA  
CONTRATO/SEDUC/29745/2021 DE: 08/06/2021  
Processo Nº: 1000003661760  
Contratado: (126371/22) DINA PEREIRA DA SILVA PAZ, CPF: 433.025.131-00; Cargo/Função: (3506) CONTR. TEMP. FUNCAO PROF.  
HABILITADO; Ref: B-001; CH: 20H  
Hab.: LICENCIATURA PLENA EM PEDAGOGIA; Motivo: LICENCA GESTANTE (SERVIDORA EFETIVA) -; Un. Adm: (011100) E.E. SEBASTIANA R. DE SOUZA; De: 25/05/2021 a 11/10/2021  
Substituído: (133055/2) MAIZI APARECIDA DOS SANTOS

CONTRATO/SEDUC/29746/2021 DE: 08/06/2021  
Processo Nº: 1000003662807  
Contratado: (127254/16) RIVANO CAMPOS DE JESUS, CPF: 014.881.781-51; Cargo/Função: (3506) CONTR. TEMP. FUNCAO PROF. HABILITADO; Ref: B-001; CH: 15H  
Hab.: LICENCIATURA PLENA EM HISTÓRIA; Motivo: FERIAS -; Un. Adm: (010758) E.E. D. CEZINA ANTONIA BOTELHO; De: 01/06/2021 a 30/06/2021  
Substituído: (61470/18) JUCILEIDE MARIA REIS ARRUDA

PUBLICADA, REGISTRADA, CUMPRÁ-SE.  
Cuiabá-MT, 07 de Junho de 2021.  
Alan Resende Porto  
Secretário de Estado de Educação

O Secretário de Estado de Educação no uso de suas atribuições que lhes são conferidas por lei,

Resolve: CANCELAR - SEDUC  
Objeto: CONTRATO TEMPORARIO EM SUBSTITUIÇÃO POR MOTIVO DE URGÊNCIA  
CONTRATO/SEDUC/29747/2021 DE: 08/06/2021  
Processo Nº: 1000003564690  
Contratado: (127287/29) ADNILCE LARA ARAUJO, CPF: 395.485.971-87; Cargo/Função: (3506) CONTR. TEMP. FUNCAO PROF. HABILITADO; Ref: B-001; CH: 02H  
Hab.: LICENCIATURA PLENA EM CIENCIAS BIOLOGICAS; Motivo: DEDICACAO EXCLUSIVA (COORDENADOR PEDAGOGICO) -; Un. Adm: (038598) E.E. IGNACIO SCHEVINSKI FILHO; De: 08/02/2021 a 31/05/2021  
Substituído: (290430/1) ELDER LENA

PUBLICADA, REGISTRADA, CUMPRÁ-SE.  
Cuiabá-MT, 07 de Junho de 2021.  
Alan Resende Porto  
Secretário de Estado de Educação

O Secretário de Estado de Educação no uso de suas atribuições que lhes são conferidas por lei,

Resolve: AUTORIZAR - SEDUC  
Objeto: CONTRATO TEMPORARIO EM SUBSTITUIÇÃO POR MOTIVO DE URGÊNCIA  
CONTRATO/SEDUC/29748/2021 DE: 08/06/2021  
Processo Nº: 1000003660186  
Contratado: (128134/25) FERNANDA DE SOUZA GARCIA MOLINA, CPF: 003.642.121-95; Cargo/Função: (3506) CONTR. TEMP. FUNCAO PROF. HABILITADO; Ref: B-001; CH: 20H  
Hab.: LICENCIATURA PLENA EM MATEMATICA; Motivo: LICENCA PARA TRATAMENTO DE SAUDE (EFETIVO) -; Un. Adm: (198226) E.E. MARCIO SCHABATT SOUZA; De: 05/05/2021 a 03/07/2021  
Substituído: (229100/2) ADRIANA APARECIDA POLETINI

CONTRATO/SEDUC/29749/2021 DE: 08/06/2021  
Processo Nº: 1000003660115  
Contratado: (128330/38) SINARA ANDREA CAOVILLA DA SILVA, CPF: 667.641.491-00; Cargo/Função: (3506) CONTR. TEMP. FUNCAO PROF. HABILITADO; Ref: B-001; CH: 06H  
Hab.: LICENCIATURA PLENA EM LETRAS/PORTUGUES/INGLÊS; Motivo: LICENÇA PARA QUALIFICAÇÃO PROFISSIONAL -; Un. Adm: (060208) E.E. ALBERT EINSTEIN; De: 17/05/2021 a 20/12/2021  
Substituído: (101755/7) EBY CRIS SALES PIRES SANTORE

CONTRATO/SEDUC/29750/2021 DE: 08/06/2021  
Processo Nº: 1000003660347  
Contratado: (129346/15) LUCINEIA DA GAMA, CPF: 581.044.961-15; Cargo/Função: (3506) CONTR. TEMP. FUNCAO PROF. HABILITADO; Ref: B-001; CH: 20H  
Hab.: LICENCIATURA PLENA EM PEDAGOGIA; Motivo: READAPTACAO -; Un. Adm: (015806) E.E. JOSE ALVES BEZERRA; De: 18/05/2021 a 13/11/2021  
Substituído: (235754/1) SANDRA DE ARAUJO KREBS

CONTRATO/SEDUC/29751/2021 DE: 08/06/2021  
Processo Nº: 1000003659725  
Contratado: (129610/17) DULCINEIA NEVES GOULART GODOI, CPF: 909.684.921-34; Cargo/Função: (3476) APOIO ADM. EDUCACIONAL-ELEMENTAR; Ref: A-001; CH: 30H  
Hab.: ENSINO MEDIO; Motivo: LICENCA PARA TRATAMENTO DE SAUDE (EFETIVO) -; Un. Adm: (013510) E.E. NORBERTO SCHWANTES; De: 03/05/2021 a 31/07/2021  
Substituído: (119460/14) ITELVINA SANDER

CONTRATO/SEDUC/29752/2021 DE: 08/06/2021  
Processo Nº: 1000003662686  
Contratado: (131365/36) PATRICIA APARECIDA COSTA CAMPOS, CPF: 037.011.176-16; Cargo/Função: (3506) CONTR. TEMP. FUNCAO PROF. HABILITADO; Ref: B-001; CH: 20H  
Hab.: LICENCIATURA PLENA EM MATEMATICA; Motivo: FERIAS -; Un. Adm: (010952) E.E. PROFª. EUNICE SOUZA DOS SANTOS; De: 02/06/2021 a 01/07/2021  
Substituído: (62070/13) ELIO RUBENS DE FREITAS SILVA

CONTRATO/SEDUC/29753/2021 DE: 08/06/2021  
Processo Nº: 1000003658281  
Contratado: (132673/76) JOSELAINE OLIVEIRA SANTOS, CPF: 011.540.721-93; Cargo/Função: (3506) CONTR. TEMP. FUNCAO PROF.

HABILITADO; Ref: B-001; CH: 08H  
Hab.: LICENCIATURA PLENA EM LETRAS/PORTUGUES/INGLÊS; Motivo: LICENCA PARA TRATAMENTO DE SAUDE (EFETIVO) -; Un. Adm: (156434) E.E. JOSÉDOMINGOS FRAGA; De: 23/04/2021 a 21/06/2021  
Substituído: (288492/1) ALINE CRISTINA WOICEKOSKI FAGUNDES

CONTRATO/SEDUC/29754/2021 DE: 08/06/2021  
Processo Nº: 1000003658003  
Contratado: (133095/54) LUCIANA STAHLSCHEMIDT, CPF: 030.041.289-42; Cargo/Função: (3506) CONTR. TEMP. FUNCAO PROF. HABILITADO; Ref: B-001; CH: 08H  
Hab.: LICENCIATURA PLENA EM LETRAS/PORTUGUES; Motivo: LICENCA PARA TRATAMENTO DE SAUDE (EFETIVO) -; Un. Adm: (156434) E.E. JOSÉDOMINGOS FRAGA; De: 27/04/2021 a 25/06/2021  
Substituído: (222456/5) ELAINE XAVIER LIMA BABINSKI

CONTRATO/SEDUC/29755/2021 DE: 08/06/2021  
Processo Nº: 1000003659938  
Contratado: (134303/11) LAURO MARCELO COSTA CACERES, CPF: 690.908.231-15; Cargo/Função: (3506) CONTR. TEMP. FUNCAO PROF. HABILITADO; Ref: B-001; CH: 20H  
Hab.: LICENCIATURA PLENA EM EDUCAÇÃO FISICA; Motivo: LICENCA PARA TRATAMENTO DE SAUDE (EFETIVO) -; Un. Adm: (212458) E.E. DESENV. INT. DA ED. BAS. "LICIO MONT DA SILVA"; De: 06/05/2021 a 04/06/2021  
Substituído: (215134/13) JOSIANI DE SOUZA GOMES

CONTRATO/SEDUC/29756/2021 DE: 08/06/2021  
Processo Nº: 1000003661493  
Contratado: (134462/29) VERANICE TEREZINHA GREFF, CPF: 637.580.599-68; Cargo/Função: (3506) CONTR. TEMP. FUNCAO PROF. HABILITADO; Ref: B-001; CH: 05H  
Hab.: LICENCIATURA PLENA EM LETRAS/PORTUGUES/INGLÊS; Motivo: LICENCA PARA TRATAMENTO DE SAUDE (CONTRATADO) -; Un. Adm: (124923) E.E. ANDRE ANTONIO MAGGI; De: 31/05/2021 a 22/08/2021  
Substituído: (235362/1) LILIAN MENDICINO

CONTRATO/SEDUC/29757/2021 DE: 08/06/2021  
Processo Nº: 1000003662625  
Contratado: (134621/31) ELIANI PEREIRA BRITO, CPF: 020.528.269-55; Cargo/Função: (3506) CONTR. TEMP. FUNCAO PROF. HABILITADO; Ref: B-001; CH: 04H  
Hab.: LICENCIATURA PLENA EM LETRAS/PORTUGUES; Motivo: READAPTACAO -; Un. Adm: (120936) E.E. ANDRE ANTONIO MAGGI; De: 01/06/2021 a 22/11/2021  
Substituído: (46690/24) GIRLAINE ALVES DE ARRUDA AZEVEDO

PUBLICADA, REGISTRADA, CUMPRÁ-SE.  
Cuiabá-MT, 07 de Junho de 2021.  
Alan Resende Porto  
Secretário de Estado de Educação

O Secretário de Estado de Educação no uso de suas atribuições que lhes são conferidas por lei,

Resolve: CANCELAR - SEDUC  
Objeto: CONTRATO TEMPORARIO EM SUBSTITUIÇÃO POR MOTIVO DE URGÊNCIA  
CONTRATO/SEDUC/29758/2021 DE: 08/06/2021  
Processo Nº: 1000003577316  
Contratado: (135065/15) MARILAN PEREIRA DE MELLO, CPF: 817.204.321-04; Cargo/Função: (3506) CONTR. TEMP. FUNCAO PROF. HABILITADO; Ref: B-001; CH: 03H  
Hab.: LICENCIATURA PLENA EM HISTÓRIA; Motivo: DEDICACAO EXCLUSIVA (COORDENADOR PEDAGOGICO) -; Un. Adm: (014095) E.E. TANCREDO A. NEVES; De: 01/02/2021 a 01/06/2021  
Substituído: (101555/11) NEUZILENE GOMES PEREIRA

PUBLICADA, REGISTRADA, CUMPRÁ-SE.  
Cuiabá-MT, 07 de Junho de 2021.  
Alan Resende Porto  
Secretário de Estado de Educação

O Secretário de Estado de Educação no uso de suas atribuições que lhes são conferidas por lei,

Resolve: AUTORIZAR - SEDUC  
Objeto: CONTRATO TEMPORARIO EM SUBSTITUIÇÃO POR MOTIVO DE URGÊNCIA  
CONTRATO/SEDUC/29759/2021 DE: 08/06/2021  
Processo Nº: 1000003660242  
Contratado: (135508/17) ROSA MARIA ALVES BARCELOS, CPF: 012.809.361-77; Cargo/Função: (3476) APOIO ADM. EDUCACIONAL-ELEMENTAR; Ref: A-001; CH: 30H  
Hab.: ENSINO MEDIO; Motivo: LICENCA PREMIO - GOZO -; Un. Adm: (012947) E.E. ONECIDIO MANOEL RESENDE; De: 01/06/2021 a 30/06/2021  
Substituído: (67035/5) IARA MARIA VILELA BARBOSA

CONTRATO/SEDUC/29760/2021 DE: 08/06/2021  
Processo Nº: 1000003661850  
Contratado: (135541/10) LEDIR DE FATIMA OENNING SOARES, CPF: 352.551.451-49; Cargo/Função: (3476) APOIO ADM. EDUCACIONAL-ELEMENTAR; Ref: A-001; CH: 30H  
Hab.: LICENCIATURA PLENA EM PEDAGOGIA; Motivo: FERIAS -; Un. Adm: (014419) E.E. PROFª. JULIETA XAVIER BORGES; De: 01/06/2021 a 30/06/2021  
Substituído: (87232/1) JAIR ZERBINATTO

CONTRATO/SEDUC/29761/2021 DE: 08/06/2021  
Processo Nº: 1000003662645  
Contratado: (137127/35) ROSENY TAVARES SILVA LEO, CPF: 801.533.641-49; Cargo/Função: (3506) CONTR. TEMP. FUNCAO PROF. HABILITADO; Ref: B-001; CH: 05H  
Hab.: LICENCIATURA PLENA EM FILOSOFIA/HISTORIA; Motivo: LICENCA PARA TRATAMENTO DE SAUDE (EFETIVO) -; Un. Adm: (014869) E.E. Prof. ARTHUR RAMOS; De: 21/04/2021 a 19/07/2021  
Substituído: (73289/31) FATIMA LACERDA

CONTRATO/SEDUC/29762/2021 DE: 08/06/2021  
Processo Nº: 1000003659323

Contratado: (137950/18) MARCIA RIBEIRO SILVA, CPF: 991.796.521-15; Cargo/Função: (3506) CONTR. TEMP. FUNCAO PROF. HABILITADO; Ref: B-001; CH: 20H  
Hab.: LICENCIATURA PLENA EM PEDAGOGIA; Motivo: LICENCA POR LUTO -; Un.  
Adm: (011754) E.E. Des. GABRIEL PINTO DE ARRUDA; De: 21/05/2021 a 28/05/2021  
Substituído: (60398/2) MARIA HELENA DE OLIVEIRA TORTORELLI

CONTRATO/SEDUC/29763/2021 DE: 08/06/2021  
Processo Nº: 1000003660563

Contratado: (138118/17) MARCIA RODRIGUES DA COSTA, CPF: 010.805.741-07; Cargo/Função: (3476) APOIO ADM. EDUCACIONAL-ELEMENTAR; Ref: A-001; CH: 30H  
Hab.: LICENCIATURA PLENA EM PEDAGOGIA; Motivo: LICENCA PREMIO - GOZO -; Un.  
Adm: (011509) E.E. Dr. JOAO PONCE DE ARRUDA; De: 01/06/2021 a 30/07/2021  
Substituído: (41565/6) TARCIO PEREIRA RESENDE

CONTRATO/SEDUC/29764/2021 DE: 08/06/2021

Processo Nº: 1000003659834  
Contratado: (141569/41) KATIA FRANCISCA BRAGA, CPF: 708.192.971-00; Cargo/Função: (3506) CONTR. TEMP. FUNCAO PROF. HABILITADO; Ref: B-001; CH: 08H  
Hab.: LICENCIATURA PLENA EM MATEMATICA; Motivo: READAPTACAO -; Un.  
Adm: (011061) E.E. JOSE MORAES; De: 20/05/2021 a 30/07/2021  
Substituído: (49404/8) ISAIAS GINO DA SILVA

CONTRATO/SEDUC/29765/2021 DE: 08/06/2021

Processo Nº: 1000003662337  
Contratado: (142260/7) EVANILDES MARIA DE MAGALHAES, CPF: 162.002.171-49; Cargo/Função: (3506) CONTR. TEMP. FUNCAO PROF. HABILITADO; Ref: B-001; CH: 20H  
Hab.: LICENCIATURA PLENA EM PEDAGOGIA; Motivo: LICENCA PREMIO - GOZO -; Un.  
Adm: (012319) E.E. Dep. MILTON FIGUEIREDO; De: 29/05/2021 a 26/08/2021  
Substituído: (21854/1) MARIA AUXILIADORA DA COSTA

CONTRATO/SEDUC/29766/2021 DE: 08/06/2021

Processo Nº: 1000003656722  
Contratado: (143183/29) LUCIANE TIBOLA, CPF: 990.560.701-34; Cargo/Função: (3506) CONTR. TEMP. FUNCAO PROF. HABILITADO; Ref: B-001; CH: 04H  
Hab.: LICENCIATURA PLENA EM LETRAS/PORTUGUES/INGLES; Motivo: LICENCA PARA TRATAMENTO DE SAUDE (EFETIVO) -; Un. Adm: (015610) E.E. LUDOVICO DA RIVA NETO; De: 12/04/2021 a 10/06/2021  
Substituído: (124206/14) LUCIANA POSSANI OINASKI

CONTRATO/SEDUC/29767/2021 DE: 08/06/2021

Processo Nº: 1000003661604  
Contratado: (144159/10) VICENTE PAULO DE ABREU, CPF: 460.168.721-72; Cargo/Função: (3476) APOIO ADM. EDUCACIONAL-ELEMENTAR; Ref: A-001; CH: 30H  
Hab.: ENSINO MEDIO; Motivo: LICENCA PREMIO - GOZO -; Un. Adm: (042480) ASSESSORIA PEDAGOGICA - CONFRESA; De: 01/06/2021 a 30/06/2021  
Substituído: (206407/7) ROGERIO ALMEIDA RODRIGUES

PUBLICADA, REGISTRADA, CUMPR-SE.  
Cuiabá-MT, 07 de Junho de 2021.  
Alan Resende Porto  
Secretário de Estado de Educação

O Secretário de Estado de Educação no uso de suas atribuições que lhes são conferidas por lei,

Resolve: CANCELAR - SEDUC  
Objeto: CONTRATO TEMPORARIO EM SUBSTITUIÇÃO POR MOTIVO DE URGÊNCIA  
CONTRATO/SEDUC/29768/2021 DE: 08/06/2021

Processo Nº: 1000003562794  
Contratado: (144458/26) KATIA FABIANE SCHEID BIANCHIM, CPF: 021.054.181-47; Cargo/Função: (3506) CONTR. TEMP. FUNCAO PROF. HABILITADO; Ref: B-001; CH: 08H  
Hab.: LICENCIATURA PLENA EM LETRAS/PORTUGUES/INGLES; Motivo: LICENCA PARA QUALIFICAÇÃO PROFISSIONAL -; Un. Adm: (013528) E.E. LUCAS AUXILIO TONIAZO; De: 01/02/2021 a 31/05/2021  
Substituído: (200606/23) SANDRA MARIA ALVES DE SOUZA

PUBLICADA, REGISTRADA, CUMPR-SE.  
Cuiabá-MT, 07 de Junho de 2021.  
Alan Resende Porto  
Secretário de Estado de Educação

O Secretário de Estado de Educação no uso de suas atribuições que lhes são conferidas por lei,

Resolve: AUTORIZAR - SEDUC  
Objeto: CONTRATO TEMPORARIO EM SUBSTITUIÇÃO POR MOTIVO DE URGÊNCIA  
CONTRATO/SEDUC/29769/2021 DE: 08/06/2021

Processo Nº: 1000003661419  
Contratado: (144458/28) KATIA FABIANE SCHEID BIANCHIM, CPF: 021.054.181-47; Cargo/Função: (3506) CONTR. TEMP. FUNCAO PROF. HABILITADO; Ref: B-001; CH: 04H  
Hab.: LICENCIATURA PLENA EM LETRAS/PORTUGUES/INGLES; Motivo: LICENCA PARA QUALIFICAÇÃO PROFISSIONAL -; Un. Adm: (013528) E.E. LUCAS AUXILIO TONIAZO; De: 01/06/2021 a 31/08/2021  
Substituído: (200606/23) SANDRA MARIA ALVES DE SOUZA

CONTRATO/SEDUC/29770/2021 DE: 08/06/2021

Processo Nº: 1000003660848  
Contratado: (145027/31) CRISTHIANE FABIANA KAVA, CPF: 991.412.481-04; Cargo/Função: (3506) CONTR. TEMP. FUNCAO PROF. HABILITADO; Ref: B-001; CH: 12H  
Hab.: LICENCIATURA PLENA EM GEOGRAFIA; Motivo: LICENCA PARA TRATAMENTO DE SAUDE EM PESSOA DA FAMILIA -; Un. Adm: (021083) E.E. DOM AQUINO CORREA; De: 24/04/2021 a 22/07/2021  
Substituído: (121927/9) ILAINE REHBEIN

PUBLICADA, REGISTRADA, CUMPR-SE.  
Cuiabá-MT, 07 de Junho de 2021.  
Alan Resende Porto  
Secretário de Estado de Educação

O Secretário de Estado de Educação no uso de suas atribuições que lhes são conferidas por lei,

Resolve: CANCELAR - SEDUC  
Objeto: CONTRATO TEMPORARIO EM SUBSTITUIÇÃO POR MOTIVO DE URGÊNCIA  
CONTRATO/SEDUC/29771/2021 DE: 08/06/2021

Processo Nº: 1000003566301  
Contratado: (145150/38) BEATRIZ PIRAN SANTO, CPF: 581.355.701-63; Cargo/Função: (3506) CONTR. TEMP. FUNCAO PROF. HABILITADO; Ref: B-001; CH: 20H  
Hab.: LICENCIATURA PLENA EM HISTÓRIA; Motivo: DESIGNACAO PARA ORGAO CENTRAL -; Un. Adm: (009814) E.E. PROFª ANA MARIA DO COUTO; De: 08/02/2021 a 31/05/2021  
Substituído: (19268/1) JOAO BOSCO DA SILVA

PUBLICADA, REGISTRADA, CUMPR-SE.  
Cuiabá-MT, 07 de Junho de 2021.  
Alan Resende Porto  
Secretário de Estado de Educação

O Secretário de Estado de Educação no uso de suas atribuições que lhes são conferidas por lei,

Resolve: AUTORIZAR - SEDUC  
Objeto: CONTRATO TEMPORARIO EM SUBSTITUIÇÃO POR MOTIVO DE URGÊNCIA  
CONTRATO/SEDUC/29772/2021 DE: 08/06/2021

Processo Nº: 1000003660085  
Contratado: (200452/53) LEANDRO NOGUEIRA XAVIER, CPF: 702.111.321-87; Cargo/Função: (3506) CONTR. TEMP. FUNCAO PROF. HABILITADO; Ref: B-001; CH: 20H  
Hab.: LICENCIATURA PLENA EM SOCIOLOGIA; Motivo: LICENCA PARA TRATAMENTO DE SAUDE (EFETIVO) -; Un. Adm: (012106) E.E. PROFª. ADALGISA DE BARROS; De: 03/05/2021 a 01/06/2021  
Substituído: (128353/18) ENERCI CANDIDO GOMES

PUBLICADA, REGISTRADA, CUMPR-SE.  
Cuiabá-MT, 07 de Junho de 2021.  
Alan Resende Porto  
Secretário de Estado de Educação

O Secretário de Estado de Educação no uso de suas atribuições que lhes são conferidas por lei,

Resolve: CANCELAR - SEDUC  
Objeto: CONTRATO TEMPORARIO EM SUBSTITUIÇÃO POR MOTIVO DE URGÊNCIA  
CONTRATO/SEDUC/29773/2021 DE: 08/06/2021

Processo Nº: 1000003553894  
Contratado: (202187/10) JOILTON DA COSTA CALONGA, CPF: 460.350.601-53; Cargo/Função: (3506) CONTR. TEMP. FUNCAO PROF. HABILITADO; Ref: B-001; CH: 10H  
Hab.: LICENCIATURA PLENA EM EDUCACAO ARTISTICA - MUSICA; Motivo: DEDICACAO EXCLUSIVA (COORDENADOR PEDAGOGICO) -; Un. Adm: (157236) E.E. PROFª FRANCISCA DE SOUZA ALENCAR; De: 01/02/2021 a 31/05/2021  
Substituído: (290329/1) ANANDA MORALES DE SOUZA

PUBLICADA, REGISTRADA, CUMPR-SE.  
Cuiabá-MT, 07 de Junho de 2021.  
Alan Resende Porto  
Secretário de Estado de Educação

O Secretário de Estado de Educação no uso de suas atribuições que lhes são conferidas por lei,

Resolve: AUTORIZAR - SEDUC  
Objeto: CONTRATO TEMPORARIO EM SUBSTITUIÇÃO POR MOTIVO DE URGÊNCIA  
CONTRATO/SEDUC/29774/2021 DE: 08/06/2021

Processo Nº: 1000003662218  
Contratado: (204296/14) MARTINHA RABELO DA SILVA, CPF: 594.553.301-72; Cargo/Função: (3476) APOIO ADM. EDUCACIONAL-ELEMENTAR; Ref: A-001; CH: 30H  
Hab.: ENSINO MEDIO; Motivo: READAPTACAO -; Un. Adm: (012688) E.E. ANTONIO JOAO RIBEIRO; De: 01/06/2021 a 24/07/2021  
Substituído: (88007/1) BERNADETE CECILIA GONCALVES PRADO

PUBLICADA, REGISTRADA, CUMPR-SE.  
Cuiabá-MT, 07 de Junho de 2021.  
Alan Resende Porto  
Secretário de Estado de Educação

O Secretário de Estado de Educação no uso de suas atribuições que lhes são conferidas por lei,

Resolve: CANCELAR - SEDUC  
Objeto: CONTRATO TEMPORARIO EM SUBSTITUIÇÃO POR MOTIVO DE URGÊNCIA  
CONTRATO/SEDUC/29775/2021 DE: 08/06/2021

Processo Nº: 1000003567423  
Contratado: (205008/37) MIQUEIAS DAVID STREG HENCKEL, CPF: 019.013.781-95; Cargo/Função: (3506) CONTR. TEMP. FUNCAO PROF. HABILITADO; Ref: B-001; CH: 18H  
Hab.: LICENCIATURA PLENA EM CIENCIAS BIOLOGICAS; Motivo: DEDICACAO EXCLUSIVA (COORDENADOR PEDAGOGICO) -; Un. Adm: (038598) E.E. IGNACIO SCHEVINSKI FILHO; De: 01/02/2021 a 31/05/2021  
Substituído: (290430/1) ELDER LENA

PUBLICADA, REGISTRADA, CUMPR-SE.  
Cuiabá-MT, 07 de Junho de 2021.  
Alan Resende Porto  
Secretário de Estado de Educação



O Secretário de Estado de Educação no uso de suas atribuições que lhes são conferidas por lei,

Resolve: AUTORIZAR - SEDUC

Objeto: CONTRATO TEMPORARIO EM SUBSTITUIÇÃO POR MOTIVO DE URGÊNCIA

CONTRATO/SEDUC/29776/2021 DE: 08/06/2021

Processo Nº: 1000003659817

Contratado: (206701/27) ANA PAULA DA SILVA, CPF: 730.827.241-91; Cargo/

Função: (3506) CONTR. TEMP. FUNCAO PROF. HABILITADO; Ref: B-001; CH: 12H

Hab.: LICENCIATURA PLENA EM LETRAS/PORTUGUES/INGLÊS; Motivo: FERIAS -; Un.

Adm: (011070) E.E. DOMINGOS APARECIDO DOS SANTOS; De: 01/06/2021 a

30/06/2021

Substituído: (144627/20) EDINEUSA CRISTINA SILVA

CONTRATO/SEDUC/29777/2021 DE: 08/06/2021

Processo Nº: 1000003660691

Contratado: (207094/51) CELIA REGINA SILVA DE OLIVEIRA, CPF:

407.495.251-34; Cargo/Função: (3506) CONTR. TEMP. FUNCAO PROF.

HABILITADO; Ref: B-001; CH: 16H

Hab.: LICENCIATURA PLENA EM LETRAS/PORTUGUES/INGLÊS; Motivo: LICENÇA PARA

QUALIFICAÇÃO PROFISSIONAL -; Un. Adm: (064149) E.E. PAULO FREIRE; De:

02/06/2021 a 20/12/2021

Substituído: (100079/1) LUCIANE LUCYK

PUBLICADA, REGISTRADA, CUMPRADA - SE.

Cuiabá-MT, 07 de Junho de 2021.

Alan Resende Porto

Secretário de Estado de Educação

O Secretário de Estado de Educação no uso de suas atribuições que lhes são conferidas por lei,

Resolve: CANCELAR - SEDUC

Objeto: CONTRATO TEMPORARIO EM SUBSTITUIÇÃO POR MOTIVO DE URGÊNCIA

CONTRATO/SEDUC/29778/2021 DE: 08/06/2021

Processo Nº: 1000003574769

Contratado: (208126/29) ROGERIO PINTO DE MOURA MOREIRA, CPF:

003.099.281-84; Cargo/Função: (3506) CONTR. TEMP. FUNCAO PROF.

HABILITADO; Ref: B-001; CH: 09H

Hab.: LICENCIATURA PLENA EM CIENCIAS BIOLÓGICAS; Motivo: DESIGNAÇÃO PARA

OUTRA UNIDADE (ASSESSORIA/CEFAPRO/OUTRAS) -; Un. Adm: (012084) E.E. PORFIRIA

PAULA DE CAMPOS; De: 11/02/2021 a 31/05/2021

Substituído: (69642/6) FRANK EDUARDO FERREIRA DE SOUZA

PUBLICADA, REGISTRADA, CUMPRADA - SE.

Cuiabá-MT, 07 de Junho de 2021.

Alan Resende Porto

Secretário de Estado de Educação

O Secretário de Estado de Educação no uso de suas atribuições que lhes são conferidas por lei,

Resolve: AUTORIZAR - SEDUC

Objeto: CONTRATO TEMPORARIO EM SUBSTITUIÇÃO POR MOTIVO DE URGÊNCIA

CONTRATO/SEDUC/29779/2021 DE: 08/06/2021

Processo Nº: 1000003661742

Contratado: (210536/9) ROSEMARY SOARES DA SILVA, CPF: 622.460.891-15; Cargo/

Função: (3476) APOIO ADM. EDUCACIONAL-ELEMENTAR; Ref: A-001; CH: 30H

Hab.: ENSINO MEDIO; Motivo: READAPTACAO -; Un. Adm: (194948) EE PM TIRAD. CB

ANTONIO DILCEU DA SILVA AMARAL; De: 02/06/2021 a 23/07/2021

Substituído: (40015/4) SELIA NELSA ROGLIN

CONTRATO/SEDUC/29780/2021 DE: 08/06/2021

Processo Nº: 1000003660701

Contratado: (211050/20) MARIA APARECIDA GONZAGA, CPF: 269.623.572-49; Cargo/

Função: (3506) CONTR. TEMP. FUNCAO PROF. HABILITADO; Ref: B-001; CH: 04H

Hab.: LICENCIATURA PLENA EM LETRAS/PORTUGUES; Motivo: LICENÇA PARA

QUALIFICAÇÃO PROFISSIONAL -; Un. Adm: (064149) E.E. PAULO FREIRE; De:

02/06/2021 a 20/12/2021

Substituído: (100079/1) LUCIANE LUCYK

CONTRATO/SEDUC/29781/2021 DE: 08/06/2021

Processo Nº: 1000003662068

Contratado: (211676/54) SILMARA DE FATIMA FERREIRA DE GODOI ALVES, CPF:

031.281.291-42; Cargo/Função: (3506) CONTR. TEMP. FUNCAO PROF.

HABILITADO; Ref: B-001; CH: 13H

Hab.: LICENCIATURA PLENA EM LETRAS/PORTUGUES/INGLÊS; Motivo: LICENÇA PARA

TRATAMENTO DE SAUDE (EFETIVO) -; Un. Adm: (016314) E.E. 13 DE MAIO; De:

02/05/2021 a 30/07/2021

Substituído: (39510/10) ANTONIO JOSE DA SILVA

CONTRATO/SEDUC/29782/2021 DE: 08/06/2021

Processo Nº: 1000003660377

Contratado: (212541/39) CLAUDEMIR AMATE, CPF: 972.793.311-49; Cargo/Função:

(3476) APOIO ADM. EDUCACIONAL-ELEMENTAR; Ref: A-001; CH: 30H

Hab.: LICENCIATURA PLENA EM EDUCAÇÃO FISICA; Motivo: LICENÇA PREMIO - GOZO

-; Un. Adm: (015806) E.E. JOSE ALVES BEZERRA; De: 01/06/2021 a 29/08/2021

Substituído: (85318/1) JOSE APARECIDO CELESTINO

CONTRATO/SEDUC/29783/2021 DE: 08/06/2021

Processo Nº: 1000003659898

Contratado: (213669/54) ADRIANA OTONI PEREIRA, CPF: 026.023.871-69; Cargo/

Função: (3506) CONTR. TEMP. FUNCAO PROF. HABILITADO; Ref: B-001; CH: 02H

Hab.: LICENCIATURA PLENA EM GEOGRAFIA; Motivo: DEDICACAO EXCLUSIVA (DIRETOR)

-; Un. Adm: (044261) E.E. MARIA DA GLORIA VARGAS UCHOA; De: 01/06/2021 a

20/12/2021

Substituído: (254958/7) MARCIANO COLETA LEAL

CONTRATO/SEDUC/29784/2021 DE: 08/06/2021

Processo Nº: 1000003656720

Contratado: (214288/52) CLAUDEMIR FERREIRA DE CARVALHO, CPF:

867.007.901-15; Cargo/Função: (3506) CONTR. TEMP. FUNCAO PROF.

HABILITADO; Ref: B-001; CH: 12H

Hab.: LICENCIATURA PLENA EM LETRAS/PORTUGUES/INGLÊS; Motivo: LICENÇA PARA

TRATAMENTO DE SAUDE (EFETIVO) -; Un. Adm: (015610) E.E. LUDOVICO DA RIVA

NETO; De: 12/04/2021 a 10/06/2021

Substituído: (124206/14) LUCIANA POSSANI OINASKI

CONTRATO/SEDUC/29785/2021 DE: 08/06/2021

Processo Nº: 1000003659356

Contratado: (214441/18) GENILSO ANTONIO DE MIRANDA, CPF:

495.396.711-91; Cargo/Função: (3476) APOIO ADM. EDUCACIONAL-

ELEMENTAR; Ref: A-001; CH: 30H

Hab.: TECNOLOGIA EM REDES DE COMPUTADORES; Motivo: LICENÇA PREMIO - GOZO

-; Un. Adm: (012238) E.E. PROF. MARIA DA CUNHA BRUNO; De: 03/06/2021 a

31/08/2021

Substituído: (87115/1) JONY BENEDITO FERREIRA GOMES

CONTRATO/SEDUC/29786/2021 DE: 08/06/2021

Processo Nº: 1000003658404

Contratado: (214698/11) PATRICIA APARECIDA DA COSTA DUARTE, CPF:

021.896.551-61; Cargo/Função: (3476) APOIO ADM. EDUCACIONAL-

ELEMENTAR; Ref: A-001; CH: 30H

Hab.: ENSINO MEDIO; Motivo: READAPTACAO -; Un. Adm: (012300) E.E. MIGUEL

BARACAT; De: 10/05/2021 a 15/10/2021

Substituído: (89100/1) JUCIMAIRE APARECIDA RAMOS DA SILVA

CONTRATO/SEDUC/29787/2021 DE: 08/06/2021

Processo Nº: 1000003658372

Contratado: (215054/38) VENICIO APARECIDO NUNES BEZERRA, CPF:

035.677.771-57; Cargo/Função: (3506) CONTR. TEMP. FUNCAO PROF.

HABILITADO; Ref: B-001; CH: 13H

Hab.: LICENCIATURA PLENA EM QUIMICA; Motivo: LICENÇA PARA TRATAMENTO DE SAUDE

(EFETIVO) -; Un. Adm: (069582) E.E. ANDRE ANTONIO MAGGI; De: 23/04/2021 a

06/06/2021

Substituído: (54848/3) JAIRA PEREIRA DE SOUZA CERVANTES

CONTRATO/SEDUC/29788/2021 DE: 08/06/2021

Processo Nº: 1000003657282

Contratado: (217114/42) CLEITON MAGNO DE MEDEIROS, CPF:

011.841.061-00; Cargo/Função: (3506) CONTR. TEMP. FUNCAO PROF.

HABILITADO; Ref: B-001; CH: 15H

Hab.: LICENCIATURA PLENA EM CIENCIAS BIOLÓGICAS; Motivo: LICENÇA PARA

TRATAMENTO DE SAUDE (CONTRATADO) -; Un. Adm: (014869) E.E. Pref. ARTHUR

RAMOS; De: 19/05/2021 a 28/05/2021

Substituído: (19680/5) SEBASTIAO CARLOS MOTTA

CONTRATO/SEDUC/29789/2021 DE: 08/06/2021

Processo Nº: 1000003659485

Contratado: (218196/56) FABIO FERREIRA DE SOUZA, CPF: 011.272.731-08; Cargo/

Função: (3506) CONTR. TEMP. FUNCAO PROF. HABILITADO; Ref: B-001; CH: 07H

Hab.: LICENCIATURA PLENA EM CIENCIAS BIOLÓGICAS; Motivo: LICENÇA PARA

TRATAMENTO DE SAUDE (EFETIVO) -; Un. Adm: (062028) E.E. ALBERT EINSTEIN; De:

24/04/2021 a 22/06/2021

Substituído: (123638/19) PAULO HENDGES

CONTRATO/SEDUC/29790/2021 DE: 08/06/2021

Processo Nº: 1000003662270

Contratado: (219788/24) OSIEL PEREIRA DOS SANTOS, CPF:

630.414.211-00; Cargo/Função: (3506) CONTR. TEMP. FUNCAO PROF.

HABILITADO; Ref: B-001; CH: 06H

Hab.: LICENCIATURA PLENA EM EDUCAÇÃO FISICA; Motivo: FERIAS -; Un.

Adm: (014931) E.E. Sen. FILINTO MULLER; De: 01/06/2021 a 30/06/2021

Substituído: (36691/5) VALMIR JOSE DOS SANTOS

CONTRATO/SEDUC/29791/2021 DE: 08/06/2021

Processo Nº: 1000003662262

Contratado: (219788/25) OSIEL PEREIRA DOS SANTOS, CPF:

630.414.211-00; Cargo/Função: (3506) CONTR. TEMP. FUNCAO PROF.

HABILITADO; Ref: B-001; CH: 06H

Hab.: LICENCIATURA PLENA EM EDUCAÇÃO FISICA; Motivo: LICENÇA PARA TRATAMENTO

DE SAUDE (EFETIVO) -; Un. Adm: (014931) E.E. Sen. FILINTO MULLER; De:

01/05/2021 a 31/05/2021

Substituído: (36691/5) VALMIR JOSE DOS SANTOS

CONTRATO/SEDUC/29792/2021 DE: 08/06/2021

Processo Nº: 1000003662210

Contratado: (219967/18) NELIA LEMES DA SILVA, CPF: 412.019.731-04; Cargo/

Função: (3506) CONTR. TEMP. FUNCAO PROF. HABILITADO; Ref: B-001; CH: 20H

Hab.: LICENCIATURA PLENA EM PEDAGOGIA; Motivo: DESIGNAÇÃO/REGIME DE

COLABORAÇÃO (ESTADO/MUNICIPIO) -; Un. Adm: (012319) E.E. Dep. MILTON

FIGUEIREDO; De: 01/06/2021 a 20/12/2021

Substituído: (34747/17) SANDRA MARA DE SOUZA BORGES

CONTRATO/SEDUC/29793/2021 DE: 08/06/2021

Processo Nº: 1000003662377

Contratado: (220180/48) LUCIANA ZANETTI, CPF: 004.798.361-24; Cargo/Função:

(3506) CONTR. TEMP. FUNCAO PROF. HABILITADO; Ref: B-001; CH: 15H

Hab.: LICENCIATURA PLENA EM HISTÓRIA; Motivo: LICENÇA PARA TRATAMENTO DE

SAUDE (EFETIVO) -; Un. Adm: (192163) EE MODELO SANTO ANTONIO; De: 21/04/2021

a 19/07/2021

Substituído: (73289/31) FATIMA LACERDA

PUBLICADA, REGISTRADA, CUMPRADA - SE.

Cuiabá-MT, 07 de Junho de 2021.

Alan Resende Porto

Secretário de Estado de Educação

O Secretário de Estado de Educação no uso de suas atribuições que lhes são conferidas por lei,

Resolve: CANCELAR - SEDUC

Objeto: CONTRATO TEMPORARIO EM SUBSTITUIÇÃO POR MOTIVO DE URGÊNCIA

CONTRATO/SEDUC/29794/2021 DE: 08/06/2021

Processo Nº: 1000003656589

Contratado: (220772/40) GILMAR MOREIRA DO NASCIMENTO, CPF:

704.775.669-87; Cargo/Função: (3506) CONTR. TEMP. FUNCAO PROF.



HABILITADO;Ref:B-001;CH: 14H  
 Hab.:LICENCIATURA PLENA EM HISTÓRIA;Motivo:DEDICACAO EXCLUSIVA  
 (COORDENADOR PEDAGOGICO) -;Un. Adm:(016519) E.E. 13 DE MAIO;De:08/02/2021  
 a 31/05/2021  
 Substituído: (287173/1) MARCOS ANTONIO DIMAS MACHADO

PUBLICADA, REGISTRADA, CUMpra-SE.  
 Cuiabá-MT, 07 de Junho de 2021.  
 Alan Resende Porto  
 Secretário de Estado de Educação

O Secretário de Estado de Educação no uso de suas atribuições que lhes são conferidas por lei,

Resolve: AUTORIZAR - SEDUC  
 Objeto: CONTRATO TEMPORARIO EM SUBSTITUIÇÃO POR MOTIVO DE URGÊNCIA  
 CONTRATO/SEDUC/29795/2021 DE: 08/06/2021  
 Processo Nº: 1000003660214  
 Contratado: (220787/24) DEISE CRISTINA MACANHAM,CPF: 690.400.011-20;Cargo/  
 Função: (3506) CONTR.TEMP.FUNCAO PROF. HABILITADO;Ref:B-001;CH: 10H  
 Hab.:LICENCIATURA PLENA EM CIENCIAS BIOLOGICAS;Motivo:LICENCA PARA  
 TRATAMENTO DE SAUDE (EFETIVO) -;Un. Adm:(071765) E.E. DUNGA RODRIGUES;De:  
 26/04/2021 a 25/05/2021  
 Substituído: (200572/13) EMILLY GUIMARAES BINI

CONTRATO/SEDUC/29796/2021 DE: 08/06/2021  
 Processo Nº: 1000003659120  
 Contratado: (221608/33) SIRLEY BRITO MENEZES,CPF: 415.322.441-34;Cargo/  
 Função: (3506) CONTR.TEMP.FUNCAO PROF. HABILITADO;Ref:B-001;CH: 20H  
 Hab.:LICENCIATURA PLENA EM PEDAGOGIA;Motivo:LICENCA PARA TRATAMENTO DE  
 SAUDE (CONTRATADO) -;Un. Adm:(014656) E.E. 09 DE MAIO;De: 10/05/2021 a  
 23/06/2021  
 Substituído: (289697/1) CASSIA LOSANGELA DA SILVA PINTO DUTRA

CONTRATO/SEDUC/29797/2021 DE: 08/06/2021  
 Processo Nº: 1000003657787  
 Contratado: (221629/7) KARINA REGINA DE OLIVEIRA BASTOS,CPF:  
 929.093.611-87;Cargo/Função: (3506) CONTR.TEMP.FUNCAO PROF.  
 HABILITADO;Ref:B-001;CH: 15H  
 Hab.:LICENCIATURA PLENA EM MATEMATICA;Motivo:LICENCA PARA TRATAMENTO DE  
 SAUDE (CONTRATADO) -;Un. Adm:(011975) E.E. PROF. ELMAZ GATTAZ MONTEIRO;De:  
 21/05/2021 a 03/06/2021  
 Substituído: (140798/2) CLEBER EDUARDO MORETTI

CONTRATO/SEDUC/29798/2021 DE: 08/06/2021  
 Processo Nº: 1000003661277  
 Contratado: (221820/41) ROSELI DE CASSIA CARENO GUERMANDI,CPF:  
 018.334.779-01;Cargo/Função: (3506) CONTR.TEMP.FUNCAO PROF.  
 HABILITADO;Ref:B-001;CH: 12H  
 Hab.:LICENCIATURA PLENA EM LETRAS/PORTUGUES/ESPANHOL;Motivo:LICENCA PREMIO  
 - GOZO -;Un. Adm:(160040) E.E. TERRA NOVA;De: 02/06/2021 a 31/07/2021  
 Substituído: (60099/27) ELIANI DE SOUZA TORRES

CONTRATO/SEDUC/29799/2021 DE: 08/06/2021  
 Processo Nº: 1000003661424  
 Contratado: (221942/14) MARIA DO CARMO SILVA,CPF: 328.053.901-30;Cargo/  
 Função: (3506) CONTR.TEMP.FUNCAO PROF. HABILITADO;Ref:B-001;CH: 20H  
 Hab.:LICENCIATURA PLENA EM PEDAGOGIA;Motivo:PERMUTA (ESTADO/ESTADO) -;Un.  
 Adm:(158321) E.E. JOSÉMARIANO BENTO;De: 01/06/2021 a 20/12/2021  
 Substituído: (75504/2) MARIA APARECIDA BORGES RIBEIRO

CONTRATO/SEDUC/29800/2021 DE: 08/06/2021  
 Processo Nº: 1000003662163  
 Contratado: (222039/33) THIAGO COELHO DE SOUZA,CPF: 746.980.011-53;Cargo/  
 Função: (3506) CONTR.TEMP.FUNCAO PROF. HABILITADO;Ref:B-001;CH: 12H  
 Hab.:LICENCIATURA PLENA EM GEOGRAFIA;Motivo:LICENCA PARA TRATAMENTO  
 DE SAUDE (EFETIVO) -;Un. Adm:(013285) E.E. SAO VICENTE DE PAULA;De:  
 03/05/2021 a 31/07/2021  
 Substituído: (49909/7) LUIS FLORENTINO SILVA

CONTRATO/SEDUC/29801/2021 DE: 08/06/2021  
 Processo Nº: 1000003658860  
 Contratado: (222648/20) LUCIANE CHRISTINE DE OLIVEIRA BROGGI,CPF:  
 003.216.061-59;Cargo/Função: (3506) CONTR.TEMP.FUNCAO PROF.  
 HABILITADO;Ref:B-001;CH: 02H  
 Hab.:LICENCIATURA PLENA EM GEOGRAFIA;Motivo:CEDÊNCIA PARA OUTRO ÓRGÃO OU  
 PODER - SEM ONUS -;Un. Adm:(012289) E.E. IRMAOS DO CAMINHO;De: 03/05/2021  
 a 20/12/2021  
 Substituído: (142880/10) JONILKEN DA SILVA ALMEIDA

PUBLICADA, REGISTRADA, CUMpra-SE.  
 Cuiabá-MT, 07 de Junho de 2021.  
 Alan Resende Porto  
 Secretário de Estado de Educação

O Secretário de Estado de Educação no uso de suas atribuições que lhes são conferidas por lei,

Resolve: CANCELAR - SEDUC  
 Objeto: CONTRATO TEMPORARIO EM SUBSTITUIÇÃO POR MOTIVO DE URGÊNCIA  
 CONTRATO/SEDUC/29802/2021 DE: 08/06/2021  
 Processo Nº: 1000003604625  
 Contratado: (222805/28) FABRICIA FRANCISCA DE LARA,CPF:  
 003.289.711-11;Cargo/Função: (3506) CONTR.TEMP.FUNCAO PROF.  
 HABILITADO;Ref:B-001;CH: 20H  
 Hab.:LICENCIATURA PLENA EM GEOGRAFIA;Motivo:DEDICACAO EXCLUSIVA  
 (COORDENADOR PEDAGOGICO) -;Un. Adm:(009571) E.E. DR. HELIO PALMA DE  
 ARRUDA;De:01/03/2021 a 31/05/2021  
 Substituído: (116883/10) GREICIANE MARTINS DE JESUS

PUBLICADA, REGISTRADA, CUMpra-SE.  
 Cuiabá-MT, 07 de Junho de 2021.  
 Alan Resende Porto  
 Secretário de Estado de Educação

O Secretário de Estado de Educação no uso de suas atribuições que lhes são conferidas por lei,

Resolve: AUTORIZAR - SEDUC  
 Objeto: CONTRATO TEMPORARIO EM SUBSTITUIÇÃO POR MOTIVO DE URGÊNCIA  
 CONTRATO/SEDUC/29803/2021 DE: 08/06/2021  
 Processo Nº: 1000003659864  
 Contratado: (223441/14) ROSINEI ELISARIANO BARBOSA,CPF:  
 902.360.841-00;Cargo/Função: (3506) CONTR.TEMP.FUNCAO PROF.  
 HABILITADO;Ref:B-001;CH: 20H  
 Hab.:LICENCIATURA PLENA EM EDUCACAO FISICA;Motivo:LICENCA PARA TRATAMENTO  
 DE SAUDE (EFETIVO) -;Un. Adm:(011118) E.E. RAMIRO BERNARDO DA SILVA;De:  
 08/05/2021 a 06/07/2021  
 Substituído: (215228/11) FABIANA MIZUTA

CONTRATO/SEDUC/29804/2021 DE: 08/06/2021  
 Processo Nº: 1000003661347  
 Contratado: (224627/31) FABIANA BERNACHI BATISTA DA SILVA,CPF:  
 721.531.721-87;Cargo/Função: (3506) CONTR.TEMP.FUNCAO PROF.  
 HABILITADO;Ref:B-001;CH: 12H  
 Hab.:LICENCIATURA PLENA EM ARTES VISUAIS;Motivo:LICENCA PARA TRATAMENTO  
 DE SAUDE (EFETIVO) -;Un. Adm:(013307) E.E. NOSSA SENHORA DE LOURDES;De:  
 19/04/2021 a 17/06/2021  
 Substituído: (211025/5) LUIZ FORNAZIERI

CONTRATO/SEDUC/29805/2021 DE: 08/06/2021  
 Processo Nº: 1000003656728  
 Contratado: (231065/16) ROSANGELA FERREIRA NOBRE ROMERA,CPF:  
 486.591.931-72;Cargo/Função: (3506) CONTR.TEMP.FUNCAO PROF.  
 HABILITADO;Ref:B-001;CH: 20H  
 Hab.:LICENCIATURA PLENA EM PEDAGOGIA;Motivo:LICENCA PARA TRATAMENTO  
 DE SAUDE (EFETIVO) -;Un. Adm:(015610) E.E. LUDOVICO DA RIVA NETO;De:  
 03/05/2021 a 31/07/2021  
 Substituído: (39989/19) DALVA GONCALEZ DIAS PERAZOLO

CONTRATO/SEDUC/29806/2021 DE: 08/06/2021  
 Processo Nº: 1000003657668  
 Contratado: (234927/32) CLEITON SANTANA SILVA GONCALVES,CPF:  
 006.311.931-54;Cargo/Função: (3506) CONTR.TEMP.FUNCAO PROF.  
 HABILITADO;Ref:B-001;CH: 09H  
 Hab.:LICENCIATURA PLENA EM HISTÓRIA;Motivo:LICENCA PARA TRATAMENTO DE  
 SAUDE EM PESSOA DA FAMILIA -;Un. Adm:(044954) E.E. PROFª. ANA TEREZA  
 ALBERNAS;De: 14/05/2021 a 11/08/2021  
 Substituído: (144685/5) JOCILENE ELOY DA PAIXAO QUEIROZ

CONTRATO/SEDUC/29807/2021 DE: 08/06/2021  
 Processo Nº: 1000003659950  
 Contratado: (237865/91) VANESSA FERREIRA SANTOS,CPF: 036.980.471-60;Cargo/  
 Função: (3506) CONTR.TEMP.FUNCAO PROF. HABILITADO;Ref:B-001;CH: 05H  
 Hab.:LICENCIATURA PLENA EM BIOLOGIA;Motivo:LICENCA PARA TRATAMENTO DE  
 SAUDE (EFETIVO) -;Un. Adm:(114561) E.E. PROF. ELCIO PRATES;De: 24/04/2021  
 a 22/06/2021  
 Substituído: (123638/19) PAULO HENDGES

CONTRATO/SEDUC/29808/2021 DE: 08/06/2021  
 Processo Nº: 1000003662855  
 Contratado: (237895/39) SILVIA MARIA CAETANO,CPF: 966.295.846-00;Cargo/  
 Função: (3506) CONTR.TEMP.FUNCAO PROF. HABILITADO;Ref:B-001;CH: 02H  
 Hab.:LICENCIATURA PLENA EM GEOGRAFIA;Motivo:LICENCA PARA TRATAMENTO  
 DE SAUDE (EFETIVO) -;Un. Adm:(013285) E.E. SAO VICENTE DE PAULA;De:  
 03/05/2021 a 31/07/2021  
 Substituído: (49909/7) LUIS FLORENTINO SILVA

PUBLICADA, REGISTRADA, CUMpra-SE.  
 Cuiabá-MT, 07 de Junho de 2021.  
 Alan Resende Porto  
 Secretário de Estado de Educação

O Secretário de Estado de Educação no uso de suas atribuições que lhes são conferidas por lei,

Resolve: CANCELAR - SEDUC  
 Objeto: CONTRATO TEMPORARIO EM SUBSTITUIÇÃO POR MOTIVO DE URGÊNCIA  
 CONTRATO/SEDUC/29809/2021 DE: 08/06/2021  
 Processo Nº: 1000003568216  
 Contratado: (238345/14) ALEXANDRO BASTOS,CPF: 012.198.231-98;Cargo/Função:  
 (3506) CONTR.TEMP.FUNCAO PROF. HABILITADO;Ref:B-001;CH: 16H  
 Hab.:LICENCIATURA PLENA EM GEOGRAFIA;Motivo:PERMUTA (ESTADO/ESTADO) -;Un.  
 Adm:(076198) E.E. PAULO FREIRE;De:01/02/2021 a 31/05/2021  
 Substituído: (75504/2) MARIA APARECIDA BORGES RIBEIRO

PUBLICADA, REGISTRADA, CUMpra-SE.  
 Cuiabá-MT, 07 de Junho de 2021.  
 Alan Resende Porto  
 Secretário de Estado de Educação

O Secretário de Estado de Educação no uso de suas atribuições que lhes são conferidas por lei,

Resolve: AUTORIZAR - SEDUC  
 Objeto: CONTRATO TEMPORARIO EM SUBSTITUIÇÃO POR MOTIVO DE URGÊNCIA  
 CONTRATO/SEDUC/29810/2021 DE: 08/06/2021  
 Processo Nº: 1000003659745  
 Contratado: (238680/44) EDSANDRA DUTRA DA CRUZ,CPF: 028.349.401-85;Cargo/  
 Função: (3506) CONTR.TEMP.FUNCAO PROF. HABILITADO;Ref:B-001;CH: 02H  
 Hab.:LICENCIATURA PLENA EM EDUCACAO FISICA;Motivo:LICENCA PARA TRATAMENTO  
 DE SAUDE (EFETIVO) -;Un. Adm:(154687) E.E. MARIA EDUARDA PEREIRA  
 SOLDERA;De: 03/05/2021 a 31/07/2021  
 Substituído: (38969/11) SUELI APARECIDA RAMOS

CONTRATO/SEDUC/29811/2021 DE: 08/06/2021  
 Processo Nº: 1000003659749

Contratado: (238680/45) EDSANDRA DUTRA DA CRUZ, CPF: 028.349.401-85; Cargo/Função: (3506) CONTR. TEMP. FUNCAO PROF. HABILITADO; Ref: B-001; CH: 01H Hab.: LICENCIATURA PLENA EM EDUCAÇÃO FISICA; Motivo: LICENÇA PARA TRATAMENTO DE SAUDE (EFETIVO) -; Un. Adm: (015300) E.E. SANTA ROSA; De: 03/05/2021 a 31/07/2021  
Substituído: (38969/11) SUELI APARECIDA RAMOS

CONTRATO/SEDUC/29812/2021 DE: 08/06/2021  
Processo Nº: 1000003657986  
Contratado: (239234/18) ELIZETE RIBEIRO DE MELO DA SILVA, CPF: 043.418.401-26; Cargo/Função: (3506) CONTR. TEMP. FUNCAO PROF. HABILITADO; Ref: B-001; CH: 12H  
Hab.: LICENCIATURA PLENA EM LETRAS/PORTUGUES/INGLES/LITERATURAS; Motivo: LICENÇA PARA TRATAMENTO DE SAUDE (EFETIVO) -; Un. Adm: (156434) E.E. JOSÉDOMINGOS FRAGA; De: 23/04/2021 a 21/06/2021  
Substituído: (288492/1) ALINE CRISTINA WOICEKOSKI FAGUNDES

CONTRATO/SEDUC/29813/2021 DE: 08/06/2021  
Processo Nº: 1000003660742  
Contratado: (239234/19) ELIZETE RIBEIRO DE MELO DA SILVA, CPF: 043.418.401-26; Cargo/Função: (3506) CONTR. TEMP. FUNCAO PROF. HABILITADO; Ref: B-001; CH: 05H  
Hab.: LICENCIATURA PLENA EM LETRAS/PORTUGUES/INGLES/LITERATURAS; Motivo: LICENÇA PARA TRATAMENTO DE SAUDE (EFETIVO) -; Un. Adm: (194948) EE PM TIRAD. CB ANTONIO DILCEU DA SILVA AMARAL; De: 31/05/2021 a 24/07/2021  
Substituído: (99810/17) LUZIA APARECIDA FRACASSO GOMES

CONTRATO/SEDUC/29814/2021 DE: 08/06/2021  
Processo Nº: 1000003658570  
Contratado: (243140/12) KERLLY RODRIGUES MACIEL BATISTA E SILVA, CPF: 710.700.951-68; Cargo/Função: (3506) CONTR. TEMP. FUNCAO PROF. HABILITADO; Ref: B-001; CH: 20H  
Hab.: LICENCIATURA PLENA EM CIENCIAS BIOLÓGICAS; Motivo: LICENÇA PARA TRATAMENTO DE SAUDE (EFETIVO) -; Un. Adm: (011991) E.E. MIL TIRAD TEN CEL PM LOURISON RODR BENEVIDES; De: 17/04/2021 a 16/05/2021  
Substituído: (82533/4) CARLA ALMEIDA ALVES

CONTRATO/SEDUC/29815/2021 DE: 08/06/2021  
Processo Nº: 1000003659166  
Contratado: (243420/26) ELIANA VIEIRA DOS SANTOS, CPF: 838.653.651-91; Cargo/Função: (3506) CONTR. TEMP. FUNCAO PROF. HABILITADO; Ref: B-001; CH: 20H  
Hab.: LICENCIATURA PLENA EM PEDAGOGIA; Motivo: LICENÇA PARA TRATAMENTO DE SAUDE (EFETIVO) -; Un. Adm: (011207) E.E. TREZE DE MAIO; De: 20/04/2021 a 27/04/2021  
Substituído: (115687/29) EVAIR CLAUDIO DE LARA

CONTRATO/SEDUC/29816/2021 DE: 08/06/2021  
Processo Nº: 1000003659338  
Contratado: (243420/27) ELIANA VIEIRA DOS SANTOS, CPF: 838.653.651-91; Cargo/Função: (3506) CONTR. TEMP. FUNCAO PROF. HABILITADO; Ref: B-001; CH: 20H  
Hab.: LICENCIATURA PLENA EM PEDAGOGIA; Motivo: READAPTACAO -; Un. Adm: (011207) E.E. TREZE DE MAIO; De: 28/04/2021 a 24/10/2021  
Substituído: (115687/29) EVAIR CLAUDIO DE LARA

CONTRATO/SEDUC/29817/2021 DE: 08/06/2021  
Processo Nº: 1000003662618  
Contratado: (244885/8) MARIVALDO RIBEIRO DE SIBIE, CPF: 024.026.411-85; Cargo/Função: (3476) APOIO ADM. EDUCACIONAL-ELEMENTAR; Ref: A-001; CH: 30H  
Hab.: ENSINO MEDIO; Motivo: FERIAS -; Un. Adm: (049999) CEFAPRO DE JUINA; De: 01/06/2021 a 30/06/2021  
Substituído: (120366/14) ALBANO KOHLER SOBRINHO

PUBLICADA, REGISTRADA, CUMPRÁ-SE.  
Cuiabá-MT, 07 de Junho de 2021.  
Alan Resende Porto  
Secretário de Estado de Educação

O Secretário de Estado de Educação no uso de suas atribuições que lhes são conferidas por lei,

Resolve: CANCELAR - SEDUC  
Objeto: CONTRATO TEMPORARIO EM SUBSTITUIÇÃO POR MOTIVO DE URGÊNCIA  
CONTRATO/SEDUC/29818/2021 DE: 08/06/2021  
Processo Nº: 1000003562079  
Contratado: (245085/43) GRACIELE PATRICIA DE MORAES, CPF: 705.252.261-68; Cargo/Função: (3506) CONTR. TEMP. FUNCAO PROF. HABILITADO; Ref: B-001; CH: 03H  
Hab.: LICENCIATURA PLENA EM GEOGRAFIA; Motivo: PERMUTA (ESTADO/ESTADO) -; Un. Adm: (183652) E. E. PROFª MARIA SEBASTIANA DE SOUZA; De: 03/02/2021 a 28/05/2021  
Substituído: (85700/1) MARCELO DA SILVA DUARTE

PUBLICADA, REGISTRADA, CUMPRÁ-SE.  
Cuiabá-MT, 07 de Junho de 2021.  
Alan Resende Porto  
Secretário de Estado de Educação

O Secretário de Estado de Educação no uso de suas atribuições que lhes são conferidas por lei,

Resolve: AUTORIZAR - SEDUC  
Objeto: CONTRATO TEMPORARIO EM SUBSTITUIÇÃO POR MOTIVO DE URGÊNCIA  
CONTRATO/SEDUC/29819/2021 DE: 08/06/2021  
Processo Nº: 1000003658394  
Contratado: (245379/11) JEANE MARIA DA SILVA MATOS, CPF: 942.158.471-68; Cargo/Função: (3476) APOIO ADM. EDUCACIONAL-ELEMENTAR; Ref: A-001; CH: 30H  
Hab.: TECNOLOGIA EM ALIMENTOS; Motivo: LICENÇA PARA TRATAMENTO DE SAUDE (EFETIVO) -; Un. Adm: (012300) E.E. MIGUEL BARCAT; De: 16/04/2021 a

22/04/2021  
Substituído: (99722/1) LUCIO CEZAR FRANCISCO SILVA

PUBLICADA, REGISTRADA, CUMPRÁ-SE.  
Cuiabá-MT, 07 de Junho de 2021.  
Alan Resende Porto  
Secretário de Estado de Educação

O Secretário de Estado de Educação no uso de suas atribuições que lhes são conferidas por lei,

Resolve: CANCELAR - SEDUC  
Objeto: CONTRATO TEMPORARIO EM SUBSTITUIÇÃO POR MOTIVO DE URGÊNCIA  
CONTRATO/SEDUC/29820/2021 DE: 08/06/2021  
Processo Nº: 1000003652624  
Contratado: (245396/46) SUSANA FERREIRA DA SILVA, CPF: 000.120.691-59; Cargo/Função: (3506) CONTR. TEMP. FUNCAO PROF. HABILITADO; Ref: B-001; CH: 04H  
Hab.: LICENCIATURA PLENA EM HISTÓRIA; Motivo: READAPTACAO -; Un. Adm: (014206) E.E. ALEXANDRE QUIRINO SOUZA; De: 09/04/2021 a 31/05/2021  
Substituído: (49846/22) NILDA ALVES DE LIMA

PUBLICADA, REGISTRADA, CUMPRÁ-SE.  
Cuiabá-MT, 07 de Junho de 2021.  
Alan Resende Porto  
Secretário de Estado de Educação

O Secretário de Estado de Educação no uso de suas atribuições que lhes são conferidas por lei,

Resolve: AUTORIZAR - SEDUC  
Objeto: CONTRATO TEMPORARIO EM SUBSTITUIÇÃO POR MOTIVO DE URGÊNCIA  
CONTRATO/SEDUC/29821/2021 DE: 08/06/2021  
Processo Nº: 1000003661139  
Contratado: (245547/19) MARCIEL HENRIQUE DA SILVA, CPF: 024.596.071-64; Cargo/Função: (3506) CONTR. TEMP. FUNCAO PROF. HABILITADO; Ref: B-001; CH: 06H  
Hab.: LICENCIATURA PLENA EM GEOGRAFIA; Motivo: LICENÇA PARA TRATAMENTO DE SAUDE (EFETIVO) -; Un. Adm: (015296) E.E. ZEFERINO JOSE DE MATTOS; De: 09/05/2021 a 23/05/2021  
Substituído: (44949/9) ROSELI BRAMBILLA TORRES

CONTRATO/SEDUC/29822/2021 DE: 08/06/2021  
Processo Nº: 1000003657969  
Contratado: (245547/20) MARCIEL HENRIQUE DA SILVA, CPF: 024.596.071-64; Cargo/Função: (3506) CONTR. TEMP. FUNCAO PROF. HABILITADO; Ref: B-001; CH: 08H  
Hab.: LICENCIATURA PLENA EM GEOGRAFIA; Motivo: LICENÇA PARA QUALIFICAÇÃO PROFISSIONAL -; Un. Adm: (015237) E.E. MIGUEL BARBOSA; De: 17/05/2021 a 20/12/2021  
Substituído: (71602/11) ANGELA LUZIA MAGALHAES SILVA MELLO

CONTRATO/SEDUC/29823/2021 DE: 08/06/2021  
Processo Nº: 1000003663087  
Contratado: (245567/28) CLAUDEVANIA OLIVEIRA DE CAMPOS, CPF: 019.480.391-09; Cargo/Função: (3506) CONTR. TEMP. FUNCAO PROF. HABILITADO; Ref: B-001; CH: 12H  
Hab.: LICENCIATURA PLENA EM GEOGRAFIA; Motivo: LICENÇA PARA TRATAMENTO DE SAUDE (EFETIVO) -; Un. Adm: (012955) E.E. Dr. ITRYO CORREA; De: 23/04/2021 a 21/07/2021  
Substituído: (39180/1) LUIS CARLOS VICOZO

CONTRATO/SEDUC/29824/2021 DE: 08/06/2021  
Processo Nº: 1000003660217  
Contratado: (245678/18) MARCOS CONSTANTINO, CPF: 621.160.451-34; Cargo/Função: (3506) CONTR. TEMP. FUNCAO PROF. HABILITADO; Ref: B-001; CH: 08H  
Hab.: LICENCIATURA PLENA EM CIENCIAS BIOLÓGICAS; Motivo: LICENÇA PARA TRATAMENTO DE SAUDE (EFETIVO) -; Un. Adm: (016357) E.E. IRANY JAIME FARINA; De: 24/04/2021 a 22/06/2021  
Substituído: (123638/19) PAULO HENDGES

CONTRATO/SEDUC/29825/2021 DE: 08/06/2021  
Processo Nº: 1000003662942  
Contratado: (245816/25) HELKE DA SILVA BARBOSA TORTORELLI, CPF: 002.370.761-52; Cargo/Função: (3506) CONTR. TEMP. FUNCAO PROF. HABILITADO; Ref: B-001; CH: 03H  
Hab.: LICENCIATURA PLENA EM BIOLOGIA; Motivo: LICENÇA PREMIO - GOZO -; Un. Adm: (010758) E.E. D. CEZINA ANTONIA BOTELHO; De: 01/06/2021 a 30/07/2021  
Substituído: (106075/28) ESTER REGINA DE FIGUEIREDO

CONTRATO/SEDUC/29826/2021 DE: 08/06/2021  
Processo Nº: 1000003659241  
Contratado: (245907/17) ANA MARIA DA SILVA DUARTE, CPF: 008.543.171-04; Cargo/Função: (3506) CONTR. TEMP. FUNCAO PROF. HABILITADO; Ref: B-001; CH: 15H  
Hab.: LICENCIATURA PLENA EM HISTÓRIA; Motivo: LICENÇA PARA TRATAMENTO DE SAUDE (EFETIVO) -; Un. Adm: (084336) E.E. PROF. JOAO FLORENTINO SILVA NETO; De: 09/05/2021 a 17/06/2021  
Substituído: (140202/2) CLAUDETE PINHEIRO DE OLIVEIRA

CONTRATO/SEDUC/29827/2021 DE: 08/06/2021  
Processo Nº: 1000003663093  
Contratado: (246029/35) ADRIANE DAMIN CECHETTI, CPF: 968.504.850-91; Cargo/Função: (3506) CONTR. TEMP. FUNCAO PROF. HABILITADO; Ref: B-001; CH: 20H  
Hab.: LICENCIATURA PLENA EM EDUCAÇÃO FISICA; Motivo: LICENÇA PARA TRATAMENTO DE SAUDE (EFETIVO) -; Un. Adm: (120936) E.E. ANDRE ANTONIO MAGGI; De: 01/05/2021 a 29/07/2021  
Substituído: (226962/1) GISELI METZ

CONTRATO/SEDUC/29828/2021 DE: 08/06/2021  
Processo Nº: 1000003660946  
Contratado: (246237/10) ANA LUCIA RODRIGUES DE ARAUJO, CPF: 535.300.551-15; Cargo/Função: (3506) CONTR. TEMP. FUNCAO PROF.

HABILITADO;Ref:B-001;CH: 20H  
Hab.:LICENCIATURA PLENA EM LETRAS/PORTUGUES/ESPANHOL;Motivo:FERIAS -;Un. Adm:(015377) E.E. NILCE MARIA MAGALHAES;De: 02/06/2021 a 01/07/2021  
Substituído: (112711/9) NORAIDES FERREIRA DE ALMEIDA

CONTRATO/SEDUC/29829/2021 DE: 08/06/2021  
Processo Nº: 1000003657814  
Contratado: (246330/31) FLAVIO MONTEIRO DA SILVA,CPF: 886.974.281-49;Cargo/Função: (3506) CONTR.TEMP.FUNCAO PROF. HABILITADO;Ref:B-001;CH: 20H  
Hab.:LICENCIATURA PLENA EM MATEMATICA;Motivo:LICENCA PARA TRATAMENTO DE SAUDE (EFETIVO) -;Un. Adm:(012327) E.E. PROF. JOSE MENDES MARTINS;De: 13/04/2021 a 12/05/2021  
Substituído: (100536/13) MARIA HELENA AMORIM

CONTRATO/SEDUC/29830/2021 DE: 08/06/2021  
Processo Nº: 1000003661180  
Contratado: (246484/26) MARTA RIBEIRO VITOR,CPF: 592.892.281-72;Cargo/Função: (3506) CONTR.TEMP.FUNCAO PROF. HABILITADO;Ref:B-001;CH: 12H  
Hab.:LICENCIATURA PLENA EM LETRAS/PORTUGUES;Motivo:LICENCA PARA TRATAMENTO DE SAUDE (EFETIVO) -;Un. Adm:(011010) E.E. MARECHAL DUTRA;De: 16/04/2021 a 28/04/2021  
Substituído: (209853/28) ANERLEI ARAUJO DOS SANTOS

CONTRATO/SEDUC/29831/2021 DE: 08/06/2021  
Processo Nº: 1000003659071  
Contratado: (246629/40) KEITH LEANDRO DE SOUZA,CPF: 046.641.851-54;Cargo/Função: (3506) CONTR.TEMP.FUNCAO PROF. HABILITADO;Ref:B-001;CH: 16H  
Hab.:LICENCIATURA PLENA EM HISTÓRIA;Motivo:LICENCA PARA TRATAMENTO DE SAUDE (EFETIVO) -;Un. Adm:(014826) E.E. ANTONIO FERREIRA SOBRINHO;De: 29/04/2021 a 27/07/2021  
Substituído: (252726/1) RUDIBERTO MARI

CONTRATO/SEDUC/29832/2021 DE: 08/06/2021  
Processo Nº: 1000003659074  
Contratado: (246629/41) KEITH LEANDRO DE SOUZA,CPF: 046.641.851-54;Cargo/Função: (3506) CONTR.TEMP.FUNCAO PROF. HABILITADO;Ref:B-001;CH: 04H  
Hab.:LICENCIATURA PLENA EM HISTÓRIA;Motivo:LICENCA PARA TRATAMENTO DE SAUDE (EFETIVO) -;Un. Adm:(014826) E.E. ANTONIO FERREIRA SOBRINHO;De: 29/04/2021 a 27/07/2021  
Substituído: (252726/1) RUDIBERTO MARI

CONTRATO/SEDUC/29833/2021 DE: 08/06/2021  
Processo Nº: 1000003662202  
Contratado: (246635/10) NEILA FERNANDA DE OLIVEIRA,CPF: 001.935.241-71;Cargo/Função: (3476) APOIO ADM. EDUCACIONAL-ELEMENTAR;Ref:A-001;CH: 30H  
Hab.:ENSINO MEDIO;Motivo:READAPTACAO -;Un. Adm:(038512) E.E. ANGELO NADIN;De: 01/06/2021 a 04/09/2021  
Substituído: (210011/6) ANTONIA MARIA DE ALMEIDA SANTOS

CONTRATO/SEDUC/29834/2021 DE: 08/06/2021  
Processo Nº: 1000003662066  
Contratado: (246748/44) ROSANGELA ROCHA MACHADO,CPF: 009.085.471-37;Cargo/Função: (3506) CONTR.TEMP.FUNCAO PROF. HABILITADO;Ref:B-001;CH: 07H  
Hab.:LICENCIATURA PLENA EM LETRAS/PORTUGUES/INGLES;Motivo:LICENCA PARA TRATAMENTO DE SAUDE (EFETIVO) -;Un. Adm:(016314) E.E. 13 DE MAIO;De: 02/05/2021 a 30/07/2021  
Substituído: (39510/10) ANTONIO JOSE DA SILVA

CONTRATO/SEDUC/29835/2021 DE: 08/06/2021  
Processo Nº: 1000003662744  
Contratado: (246853/18) VALDETE MENDES,CPF: 018.210.029-46;Cargo/Função: (3506) CONTR.TEMP.FUNCAO PROF. HABILITADO;Ref:B-001;CH: 20H  
Hab.:LICENCIATURA PLENA EM PEDAGOGIA;Motivo:LICENCA PREMIO - GOZO -;Un. Adm:(014893) E.E. MILTON DA COSTA FERREIRA;De: 01/06/2021 a 30/06/2021  
Substituído: (53479/11) KATYUSCIA GISELLE DA SILVA E LIMA

PUBLICADA, REGISTRADA, CUMpra-SE.  
Cuiabá-MT, 07 de Junho de 2021.  
Alan Resende Porto  
Secretário de Estado de Educação

O Secretário de Estado de Educação no uso de suas atribuições que lhes são conferidas por lei,

Resolve: CANCELAR - SEDUC  
Objeto: CONTRATO TEMPORARIO EM SUBSTITUIÇÃO POR MOTIVO DE URGÊNCIA  
CONTRATO/SEDUC/29836/2021 DE: 08/06/2021  
Processo Nº: 1000003603021  
Contratado: (247099/5) VALVENARG PEREIRA DA SILVA,CPF: 020.383.881-56;Cargo/Função: (3506) CONTR.TEMP.FUNCAO PROF. HABILITADO;Ref:B-001;CH: 15H  
Hab.:LICENCIATURA PLENA EM CIENCIAS BIOLÓGICAS;Motivo:DEDICACAO EXCLUSIVA (DIRETOR) -;Un. Adm:(212490) E. E. DES. INT. DA ED. BAS. "PROF MILTON MAR CURVO";De:08/03/2021 a 31/05/2021  
Substituído: (84766/37) EDILEUZA DA SILVA OLIVEIRA

PUBLICADA, REGISTRADA, CUMpra-SE.  
Cuiabá-MT, 07 de Junho de 2021.  
Alan Resende Porto  
Secretário de Estado de Educação

O Secretário de Estado de Educação no uso de suas atribuições que lhes são conferidas por lei,

Resolve: AUTORIZAR - SEDUC  
Objeto: CONTRATO TEMPORARIO EM SUBSTITUIÇÃO POR MOTIVO DE URGÊNCIA  
CONTRATO/SEDUC/29837/2021 DE: 08/06/2021  
Processo Nº: 1000003662268  
Contratado: (247297/22) MARIA DE FATIMA SANTOS DE AQUINO,CPF: 954.179.821-72;Cargo/Função: (3506) CONTR.TEMP.FUNCAO PROF. HABILITADO;Ref:B-001;CH: 14H

Hab.:LICENCIATURA PLENA EM HISTÓRIA;Motivo:LICENCA PREMIO - GOZO -;Un. Adm:(014893) E.E. MILTON DA COSTA FERREIRA;De: 01/06/2021 a 30/06/2021  
Substituído: (86636/18) JEAN CARLOS DE SOUZA LEITAO

CONTRATO/SEDUC/29838/2021 DE: 08/06/2021  
Processo Nº: 1000003662225  
Contratado: (247470/13) SUELI MEDEIROS,CPF: 044.623.537-73;Cargo/Função: (3506) CONTR.TEMP.FUNCAO PROF. HABILITADO;Ref:B-001;CH: 20H  
Hab.:LICENCIATURA PLENA EM PEDAGOGIA;Motivo:LICENCA PARA TRATAMENTO DE SAUDE (EFETIVO) -;Un. Adm:(012319) E.E. Dep. MILTON FIGUEIREDO;De: 21/04/2021 a 19/06/2021  
Substituído: (130095/9) LUCILENE MORAIS COSTA DOS SANTOS

PUBLICADA, REGISTRADA, CUMpra-SE.  
Cuiabá-MT, 07 de Junho de 2021.  
Alan Resende Porto  
Secretário de Estado de Educação

O Secretário de Estado de Educação no uso de suas atribuições que lhes são conferidas por lei,

Resolve: CANCELAR - SEDUC  
Objeto: CONTRATO TEMPORARIO EM SUBSTITUIÇÃO POR MOTIVO DE URGÊNCIA  
CONTRATO/SEDUC/29839/2021 DE: 08/06/2021  
Processo Nº: 1000003590652  
Contratado: (247478/8) ROSANA DIAS DA SILVA,CPF: 535.412.431-04;Cargo/Função: (3506) CONTR.TEMP.FUNCAO PROF. HABILITADO;Ref:B-001;CH: 20H  
Hab.:LICENCIATURA PLENA EM PEDAGOGIA;Motivo:READAPTACAO -;Un. Adm:(012947) E.E. ONECIDIO MANOEL RESENDE;De:01/02/2021 a 31/05/2021  
Substituído: (226251/1) NATALIA TRIPOLONI TANGERINO SILVA

PUBLICADA, REGISTRADA, CUMpra-SE.  
Cuiabá-MT, 07 de Junho de 2021.  
Alan Resende Porto  
Secretário de Estado de Educação

O Secretário de Estado de Educação no uso de suas atribuições que lhes são conferidas por lei,

Resolve: AUTORIZAR - SEDUC  
Objeto: CONTRATO TEMPORARIO EM SUBSTITUIÇÃO POR MOTIVO DE URGÊNCIA  
CONTRATO/SEDUC/29840/2021 DE: 08/06/2021  
Processo Nº: 1000003657712  
Contratado: (248376/13) MARTA ARRUDA PEREIRA,CPF: 922.418.081-72;Cargo/Função: (3476) APOIO ADM. EDUCACIONAL-ELEMENTAR;Ref:A-001;CH: 30H  
Hab.:ENSINO MEDIO;Motivo:LICENCA PARA TRATAMENTO DE SAUDE (EFETIVO) -;Un. Adm:(015989) E.E. Ver. BENTO MUNIZ;De: 27/05/2021 a 22/06/2021  
Substituído: (235908/1) SIRLENE RIBEIRO DA SILVA

PUBLICADA, REGISTRADA, CUMpra-SE.  
Cuiabá-MT, 07 de Junho de 2021.  
Alan Resende Porto  
Secretário de Estado de Educação

O Secretário de Estado de Educação no uso de suas atribuições que lhes são conferidas por lei,

Resolve: CANCELAR - SEDUC  
Objeto: CONTRATO TEMPORARIO EM SUBSTITUIÇÃO POR MOTIVO DE URGÊNCIA  
CONTRATO/SEDUC/29841/2021 DE: 08/06/2021  
Processo Nº: 1000003601265  
Contratado: (248391/25) HERMINDA PINHEIRO BACCA,CPF: 001.475.031-75;Cargo/Função: (3506) CONTR.TEMP.FUNCAO PROF. HABILITADO;Ref:B-001;CH: 03H  
Hab.:LICENCIATURA PLENA EM CIENCIAS BIOLÓGICAS;Motivo:DEDICACAO EXCLUSIVA (DIRETOR) -;Un. Adm:(084336) E.E. PROF. JOAO FLORENTINO SILVA NETO;De:04/03/2021 a 31/05/2021  
Substituído: (84766/37) EDILEUZA DA SILVA OLIVEIRA

PUBLICADA, REGISTRADA, CUMpra-SE.  
Cuiabá-MT, 07 de Junho de 2021.  
Alan Resende Porto  
Secretário de Estado de Educação

O Secretário de Estado de Educação no uso de suas atribuições que lhes são conferidas por lei,

Resolve: AUTORIZAR - SEDUC  
Objeto: CONTRATO TEMPORARIO EM SUBSTITUIÇÃO POR MOTIVO DE URGÊNCIA  
CONTRATO/SEDUC/29842/2021 DE: 08/06/2021  
Processo Nº: 1000003662620  
Contratado: (250872/47) LENI APARECIDA SOBOLESKI,CPF: 043.316.411-55;Cargo/Função: (3506) CONTR.TEMP.FUNCAO PROF. HABILITADO;Ref:B-001;CH: 02H  
Hab.:LICENCIATURA PLENA EM HISTÓRIA;Motivo:LICENCA PREMIO - GOZO -;Un. Adm:(069582) E.E. ANDRE ANTONIO MAGGI;De: 02/06/2021 a 30/08/2021  
Substituído: (50249/6) MARISA FATIMA GROSS

CONTRATO/SEDUC/29843/2021 DE: 08/06/2021  
Processo Nº: 1000003657844  
Contratado: (251080/23) FRANCIANE LOPES DOS SANTOS,CPF: 021.303.321-61;Cargo/Função: (3506) CONTR.TEMP.FUNCAO PROF. HABILITADO;Ref:B-001;CH: 04H  
Hab.:LICENCIATURA PLENA EM LETRAS/PORTUGUES/ESPANHOL;Motivo:LICENCA PARA TRATAMENTO DE SAUDE (EFETIVO) -;Un. Adm:(156434) E.E. JOSÉDOMINGOS FRAGA;De: 27/04/2021 a 25/06/2021  
Substituído: (222456/4) ELAINE XAVIER LIMA BABINSKI

CONTRATO/SEDUC/29844/2021 DE: 08/06/2021  
Processo Nº: 1000003659547  
Contratado: (251500/22) ELAINE CARDOZO CEBALHO,CPF: 015.590.201-64;Cargo/



Função: (3506) CONTR. TEMP. FUNCAO PROF. HABILITADO;Ref:B-001;CH: 16H  
Hab.:LICENCIATURA PLENA EM CIENCIAS BIOLÓGICAS;Motivo:LICENÇA PARA QUALIFICAÇÃO PROFISSIONAL -;Un. Adm:(011657) E.E. SAO LUIZ;De: 20/05/2021 a 20/12/2021  
Substituído: (99972/32) ADRIANA SOARES BESERRA CAPOANO

PUBLICADA, REGISTRADA, CUMPR-SE.  
Cuiabá-MT, 07 de Junho de 2021.  
Alan Resende Porto  
Secretário de Estado de Educação

O Secretário de Estado de Educação no uso de suas atribuições que lhes são conferidas por lei,

Resolve: CANCELAR - SEDUC  
Objeto: CONTRATO TEMPORARIO EM SUBSTITUIÇÃO POR MOTIVO DE URGÊNCIA  
CONTRATO/SEDUC/29845/2021 DE: 08/06/2021  
Processo Nº: 1000003568218  
Contratado: (251548/15) VANESSA SCHMITT BEUMER OLIVEIRA,CPF: 038.635.711-00;Cargo/Função: (3506) CONTR. TEMP. FUNCAO PROF. HABILITADO;Ref:B-001;CH: 03H  
Hab.:LICENCIATURA PLENA EM LETRAS/PORTUGUES;Motivo:PERMUTA (ESTADO/ESTADO) -;Un. Adm:(076198) E.E. PAULO FREIRE;De:01/02/2021 a 31/05/2021  
Substituído: (75504/2) MARIA APARECIDA BORGES RIBEIRO

PUBLICADA, REGISTRADA, CUMPR-SE.  
Cuiabá-MT, 07 de Junho de 2021.  
Alan Resende Porto  
Secretário de Estado de Educação

O Secretário de Estado de Educação no uso de suas atribuições que lhes são conferidas por lei,

Resolve: AUTORIZAR - SEDUC  
Objeto: CONTRATO TEMPORARIO EM SUBSTITUIÇÃO POR MOTIVO DE URGÊNCIA  
CONTRATO/SEDUC/29846/2021 DE: 08/06/2021  
Processo Nº: 1000003662865  
Contratado: (252064/18) CARLOS ROBERTO DE MORAES SANTOS,CPF: 569.557.661-04;Cargo/Função: (3476) APOIO ADM. EDUCACIONAL-ELEMENTAR;Ref:A-001;CH: 30H  
Hab.:ENSINO MEDIO;Motivo:LICENCA PREMIO - GOZO -;Un. Adm:(014257) E.E. ESTEVAO DE MENDONCA;De: 01/06/2021 a 29/08/2021  
Substituído: (66567/3) RENATO PEREIRA DE ARAUJO

PUBLICADA, REGISTRADA, CUMPR-SE.  
Cuiabá-MT, 07 de Junho de 2021.  
Alan Resende Porto  
Secretário de Estado de Educação

O Secretário de Estado de Educação no uso de suas atribuições que lhes são conferidas por lei,

Resolve: CANCELAR - SEDUC  
Objeto: CONTRATO TEMPORARIO EM SUBSTITUIÇÃO POR MOTIVO DE URGÊNCIA  
CONTRATO/SEDUC/29848/2021 DE: 08/06/2021  
Processo Nº: 1000003555481  
Contratado: (253117/3) MARILZA COELHO AZEVEDO,CPF: 045.323.401-10;Cargo/Função: (3506) CONTR. TEMP. FUNCAO PROF. HABILITADO;Ref:B-001;CH: 11H  
Hab.:LICENCIATURA PLENA EM MATEMATICA;Motivo:DEDICACAO EXCLUSIVA (DIRETOR) -;Un. Adm:(013528) E.E. LUCAS AUXILIO TONIAZO;De:01/02/2021 a 31/05/2021  
Substituído: (136566/13) EDNA CRISTINA FASSBINDER FERST

PUBLICADA, REGISTRADA, CUMPR-SE.  
Cuiabá-MT, 07 de Junho de 2021.  
Alan Resende Porto  
Secretário de Estado de Educação

O Secretário de Estado de Educação no uso de suas atribuições que lhes são conferidas por lei,

Resolve: AUTORIZAR - SEDUC  
Objeto: CONTRATO TEMPORARIO EM SUBSTITUIÇÃO POR MOTIVO DE URGÊNCIA  
CONTRATO/SEDUC/29849/2021 DE: 08/06/2021  
Processo Nº: 1000003662121  
Contratado: (254286/22) SILVANA MESSINA WAGNER,CPF: 922.558.411-34;Cargo/Função: (3506) CONTR. TEMP. FUNCAO PROF. HABILITADO;Ref:B-001;CH: 04H  
Hab.:LICENCIATURA PLENA EM MATEMATICA;Motivo:LICENCA PARA TRATAMENTO DE SAUDE (EFETIVO) -;Un. Adm:(014630) E.E. Pe. EZEQUIEL RAMIN;De: 27/04/2021 a 26/05/2021  
Substituído: (130222/7) WELLINGTON VIEIRA DE LIMA

CONTRATO/SEDUC/29850/2021 DE: 08/06/2021  
Processo Nº: 1000003662389  
Contratado: (254392/14) ELZA MACHADO,CPF: 487.131.471-53;Cargo/Função: (3506) CONTR. TEMP. FUNCAO PROF. HABILITADO;Ref:B-001;CH: 20H  
Hab.:LICENCIATURA PLENA EM PEDAGOGIA;Motivo:LICENCA PARA TRATAMENTO DE SAUDE (EFETIVO) -;Un. Adm:(014966) E.E. SANTO ANTONIO DE PADUA;De: 30/04/2021 a 28/07/2021  
Substituído: (66789/2) ANA CLAUDIA BORGES DE PAULA

CONTRATO/SEDUC/29851/2021 DE: 08/06/2021  
Processo Nº: 1000003659777  
Contratado: (254425/51) JOSIANE APARECIDA DE OLIVEIRA,CPF: 027.883.391-86;Cargo/Função: (3506) CONTR. TEMP. FUNCAO PROF. HABILITADO;Ref:B-001;CH: 02H  
Hab.:LICENCIATURA PLENA EM CIENCIAS BIOLÓGICAS;Motivo:DEDICACAO EXCLUSIVA (COORDENADOR PEDAGOGICO) -;Un. Adm:(013412) E.E. Cel. ANTONIO PAES DE BARROS;De: 01/06/2021 a 20/12/2021  
Substituído: (137579/2) ANDERSON PERETTO

CONTRATO/SEDUC/29852/2021 DE: 08/06/2021  
Processo Nº: 1000003657845  
Contratado: (254746/14) ROSENI DE OLIVEIRA BRIGEL,CPF: 001.167.682-58;Cargo/Função: (3506) CONTR. TEMP. FUNCAO PROF. HABILITADO;Ref:B-001;CH: 16H  
Hab.:LICENCIATURA PLENA EM LETRAS/PORTUGUES;Motivo:LICENCA PARA TRATAMENTO DE SAUDE (EFETIVO) -;Un. Adm:(156434) E.E. JOSÉDOMINGOS FRAGA;De: 27/04/2021 a 25/06/2021  
Substituído: (222456/4) ELAINE XAVIER LIMA BABINSKI

CONTRATO/SEDUC/29853/2021 DE: 08/06/2021  
Processo Nº: 1000003662263  
Contratado: (254806/30) FABIO JOSE DE OLIVEIRA,CPF: 002.436.571-88;Cargo/Função: (3506) CONTR. TEMP. FUNCAO PROF. HABILITADO;Ref:B-001;CH: 05H  
Hab.:LICENCIATURA PLENA EM CIENCIAS DA NATUREZA;Motivo:LICENCA PARA TRATAMENTO DE SAUDE (EFETIVO) -;Un. Adm:(014931) E.E. Sen. FILINTO MULLER;De: 01/05/2021 a 31/05/2021  
Substituído: (36691/5) VALMIR JOSE DOS SANTOS

CONTRATO/SEDUC/29854/2021 DE: 08/06/2021  
Processo Nº: 1000003662274  
Contratado: (254806/31) FABIO JOSE DE OLIVEIRA,CPF: 002.436.571-88;Cargo/Função: (3506) CONTR. TEMP. FUNCAO PROF. HABILITADO;Ref:B-001;CH: 05H  
Hab.:LICENCIATURA PLENA EM CIENCIAS DA NATUREZA;Motivo:FERIAS -;Un. Adm:(014931) E.E. Sen. FILINTO MULLER;De: 01/06/2021 a 30/06/2021  
Substituído: (36691/5) VALMIR JOSE DOS SANTOS

CONTRATO/SEDUC/29855/2021 DE: 08/06/2021  
Processo Nº: 1000003660162  
Contratado: (254807/23) ANGELITA FERREIRA DE PAULA,CPF: 631.244.081-87;Cargo/Função: (3506) CONTR. TEMP. FUNCAO PROF. HABILITADO;Ref:B-001;CH: 20H  
Hab.:LICENCIATURA PLENA EM GEOGRAFIA;Motivo:READAPTACAO -;Un. Adm:(014036) E.E. PROFª. IDALINA DE FARIAS;De: 29/04/2021 a 24/10/2021  
Substituído: (253405/1) VALDINEIA DA SILVA PEREIRA

CONTRATO/SEDUC/29856/2021 DE: 08/06/2021  
Processo Nº: 1000003660761  
Contratado: (254813/11) LUCRECIA JESUS DE OLIVEIRA,CPF: 009.640.231-80;Cargo/Função: (3476) APOIO ADM. EDUCACIONAL-ELEMENTAR;Ref:A-001;CH: 30H  
Hab.:ENSINO MEDIO;Motivo:FERIAS -;Un. Adm:(038806) E.E. ALVARINA ALVES DE FREITAS;De: 01/06/2021 a 30/06/2021  
Substituído: (64674/3) CARMELITA ROSA DE MATOS

PUBLICADA, REGISTRADA, CUMPR-SE.  
Cuiabá-MT, 07 de Junho de 2021.  
Alan Resende Porto  
Secretário de Estado de Educação

O Secretário de Estado de Educação no uso de suas atribuições que lhes são conferidas por lei,

Resolve: CANCELAR - SEDUC  
Objeto: CONTRATO TEMPORARIO EM SUBSTITUIÇÃO POR MOTIVO DE URGÊNCIA  
CONTRATO/SEDUC/29857/2021 DE: 08/06/2021  
Processo Nº: 1000003564006  
Contratado: (254937/25) JOSE WILSON MOREIRA DE LANA,CPF: 993.225.791-53;Cargo/Função: (3506) CONTR. TEMP. FUNCAO PROF. HABILITADO;Ref:B-001;CH: 02H  
Hab.:LICENCIATURA PLENA EM EDUCACAO FISICA;Motivo:DEDICACAO EXCLUSIVA (DIRETOR) -;Un. Adm:(038571) E.E. MONTEIRO LOBATO;De:04/02/2021 a 31/05/2021  
Substituído: (39170/9) JORGE LUIZ PENARIOL

CONTRATO/SEDUC/29858/2021 DE: 08/06/2021  
Processo Nº: 1000003563044  
Contratado: (254937/26) JOSE WILSON MOREIRA DE LANA,CPF: 993.225.791-53;Cargo/Função: (3506) CONTR. TEMP. FUNCAO PROF. HABILITADO;Ref:B-001;CH: 09H  
Hab.:LICENCIATURA PLENA EM EDUCACAO FISICA;Motivo:DEDICACAO EXCLUSIVA (DIRETOR) -;Un. Adm:(212504) E. E. DES. INT. DA ED. BAS. "GET DORNELLES VARGAS";De:05/02/2021 a 31/05/2021  
Substituído: (39170/9) JORGE LUIZ PENARIOL

PUBLICADA, REGISTRADA, CUMPR-SE.  
Cuiabá-MT, 07 de Junho de 2021.  
Alan Resende Porto  
Secretário de Estado de Educação

O Secretário de Estado de Educação no uso de suas atribuições que lhes são conferidas por lei,

Resolve: AUTORIZAR - SEDUC  
Objeto: CONTRATO TEMPORARIO EM SUBSTITUIÇÃO POR MOTIVO DE URGÊNCIA  
CONTRATO/SEDUC/29859/2021 DE: 08/06/2021  
Processo Nº: 1000003662326  
Contratado: (255358/12) MARIA NEVES RODRIGUES DA SILVA GRZYBOWSKI,CPF: 225.393.442-91;Cargo/Função: (3506) CONTR. TEMP. FUNCAO PROF. HABILITADO;Ref:B-001;CH: 20H  
Hab.:LICENCIATURA PLENA EM PEDAGOGIA;Motivo:LICENCA PREMIO - GOZO -;Un. Adm:(012319) E.E. Dep. MILTON FIGUEIREDO;De: 30/05/2021 a 27/08/2021  
Substituído: (49501/2) SILEI RIBEIRO DA SILVA FRANCA

CONTRATO/SEDUC/29860/2021 DE: 08/06/2021  
 Processo Nº: 100000362815  
 Contratado: (255901/10) MARIA DA GUIA BARROS, CPF: 013.728.531-03; Cargo/Função: (3476) APOIO ADM. EDUCACIONAL-ELEMENTAR; Ref:A-001; CH: 30H  
 Hab.: TECNOLOGIA EM GESTÃO PÚBLICA; Motivo: READAPTACAO -; Un. Adm: (096865) E.E. PROFª MARLENE MARQUES DE BARROS; De: 02/06/2021 a 09/07/2021  
 Substituído: (97297/1) MARIANA DE ASSIS NEVES

CONTRATO/SEDUC/29861/2021 DE: 08/06/2021  
 Processo Nº: 100000366279  
 Contratado: (257194/8) DAIANE BIALESKI SALES, CPF: 017.860.461-56; Cargo/Função: (3476) APOIO ADM. EDUCACIONAL-ELEMENTAR; Ref:A-001; CH: 30H  
 Hab.: ENSINO MEDIO; Motivo: READAPTACAO -; Un. Adm: (016470) E.E. DOM BOSCO; De: 01/06/2021 a 29/09/2021  
 Substituído: (226815/1) LUCELIA REGINA RODRIGUES

CONTRATO/SEDUC/29862/2021 DE: 08/06/2021  
 Processo Nº: 1000003659484  
 Contratado: (257529/32) APARECIDA SCAMPARINI DA SILVA FILHA MUNIZ, CPF: 003.362.191-80; Cargo/Função: (3506) CONTR. TEMP. FUNCAO PROF. HABILITADO; Ref: B-001; CH: 20H  
 Hab.: LICENCIATURA PLENA EM PEDAGOGIA; Motivo: LICENCA PARA TRATAMENTO DE SAUDE (EFETIVO) -; Un. Adm: (049646) E.E. PAULO FREIRE; De: 10/05/2021 a 09/06/2021  
 Substituído: (84309/1) MARCIA SALETE HARRIS DOS SANTOS

CONTRATO/SEDUC/29863/2021 DE: 08/06/2021  
 Processo Nº: 1000003659891  
 Contratado: (258074/24) ANTONIO NICOLA BARROS, CPF: 206.937.881-00; Cargo/Função: (3506) CONTR. TEMP. FUNCAO PROF. HABILITADO; Ref: B-001; CH: 02H  
 Hab.: LICENCIATURA PLENA EM GEOGRAFIA; Motivo: LICENCA PARA TRATAMENTO DE SAUDE (EFETIVO) -; Un. Adm: (009903) E.E. VICTORINO MONTEIRO DA SILVA; De: 16/04/2021 a 14/06/2021  
 Substituído: (45162/2) JOAO MAURICIO LEITE BIANCHI

CONTRATO/SEDUC/29864/2021 DE: 08/06/2021  
 Processo Nº: 1000003659836  
 Contratado: (258178/8) JESSICA DE AZEVEDO GONCALVES, CPF: 023.296.191-38; Cargo/Função: (3506) CONTR. TEMP. FUNCAO PROF. HABILITADO; Ref: B-001; CH: 08H  
 Hab.: LICENCIATURA PLENA EM LETRAS/PORTUGUES/INGLÊS; Motivo: LICENCA PREMIO - GOZO -; Un. Adm: (011754) E.E. Des. GABRIEL PINTO DE ARRUDA; De: 03/06/2021 a 31/08/2021  
 Substituído: (50605/6) CELESTIANO RODRIGUES NETO

CONTRATO/SEDUC/29865/2021 DE: 08/06/2021  
 Processo Nº: 1000003659794  
 Contratado: (258178/9) JESSICA DE AZEVEDO GONCALVES, CPF: 023.296.191-38; Cargo/Função: (3506) CONTR. TEMP. FUNCAO PROF. HABILITADO; Ref: B-001; CH: 08H  
 Hab.: LICENCIATURA PLENA EM LETRAS/PORTUGUES/INGLÊS; Motivo: LICENCA PARA TRATAMENTO DE SAUDE EM PESSOA DA FAMILIA -; Un. Adm: (011754) E.E. Des. GABRIEL PINTO DE ARRUDA; De: 18/04/2021 a 03/05/2021  
 Substituído: (50605/6) CELESTIANO RODRIGUES NETO

CONTRATO/SEDUC/29866/2021 DE: 08/06/2021  
 Processo Nº: 1000003659505  
 Contratado: (258411/24) CARMOZINA PEREIRA BORGES, CPF: 001.474.071-09; Cargo/Função: (3506) CONTR. TEMP. FUNCAO PROF. HABILITADO; Ref: B-001; CH: 02H  
 Hab.: LICENCIATURA PLENA EM EDUCAÇÃO FISICA; Motivo: LICENCA PARA TRATAMENTO DE SAUDE (EFETIVO) -; Un. Adm: (015288) E.E. BENTO ALEXANDRE DOS SANTOS; De: 03/05/2021 a 31/07/2021  
 Substituído: (38969/11) SUELI APARECIDA RAMOS

CONTRATO/SEDUC/29867/2021 DE: 08/06/2021  
 Processo Nº: 1000003660697  
 Contratado: (259481/15) DIEGO NUNES CAMARGO, CPF: 025.049.451-59; Cargo/Função: (3476) APOIO ADM. EDUCACIONAL-ELEMENTAR; Ref:A-001; CH: 30H  
 Hab.: ENSINO MEDIO; Motivo: LICENCA PREMIO - GOZO -; Un. Adm: (015377) E.E. NILCE MARIA MAGALHAES; De: 01/06/2021 a 29/08/2021  
 Substituído: (78129/2) OSMAR ALMEIDA DE FRANCA

PUBLICADA, REGISTRADA, CUMPRÁ-SE.  
 Cuiabá-MT, 07 de Junho de 2021.  
 Alan Resende Porto  
 Secretário de Estado de Educação

O Secretário de Estado de Educação no uso de suas atribuições que lhes são conferidas por lei,

Resolve: CANCELAR - SEDUC  
 Objeto: CONTRATO TEMPORARIO EM SUBSTITUIÇÃO POR MOTIVO DE URGÊNCIA  
 CONTRATO/SEDUC/29868/2021 DE: 08/06/2021  
 Processo Nº: 10000036563104  
 Contratado: (260438/18) ELISANDRA DOS SANTOS ALMEIDA, CPF: 006.913.691-27; Cargo/Função: (3506) CONTR. TEMP. FUNCAO PROF. HABILITADO; Ref: B-001; CH: 04H  
 Hab.: LICENCIATURA PLENA EM EDUCAÇÃO FISICA; Motivo: DEDICACAO EXCLUSIVA (DIRETOR) -; Un. Adm: (183652) E. E. PROFª MARIA SEBASTIANA DE SOUZA; De: 04/02/2021 a 31/05/2021  
 Substituído: (39170/9) JORGE LUIZ PENARIOL

PUBLICADA, REGISTRADA, CUMPRÁ-SE.  
 Cuiabá-MT, 07 de Junho de 2021.  
 Alan Resende Porto  
 Secretário de Estado de Educação

O Secretário de Estado de Educação no uso de suas atribuições que lhes são conferidas por lei,

Resolve: AUTORIZAR - SEDUC  
 Objeto: CONTRATO TEMPORARIO EM SUBSTITUIÇÃO POR MOTIVO DE URGÊNCIA

CONTRATO/SEDUC/29869/2021 DE: 08/06/2021  
 Processo Nº: 1000003657655  
 Contratado: (260512/6) THAIS SILVA RODRIGUES, CPF: 003.131.681-64; Cargo/Função: (3506) CONTR. TEMP. FUNCAO PROF. HABILITADO; Ref: B-001; CH: 12H  
 Hab.: LICENCIATURA PLENA EM QUIMICA; Motivo: LICENCA PARA TRATAMENTO DE SAUDE (EFETIVO) -; Un. Adm: (010995) E.E. Maj. OTAVIO PITALUGA; De: 03/05/2021 a 12/05/2021  
 Substituído: (140600/1) VAGNER JOSE MARTINS

CONTRATO/SEDUC/29870/2021 DE: 08/06/2021  
 Processo Nº: 1000003658242  
 Contratado: (260880/19) FLAVIA MARIA DE ALMEIDA, CPF: 046.337.961-60; Cargo/Função: (3506) CONTR. TEMP. FUNCAO PROF. HABILITADO; Ref: B-001; CH: 08H  
 Hab.: LICENCIATURA PLENA EM MATEMATICA; Motivo: LICENCA PARA TRATAMENTO DE SAUDE (EFETIVO) -; Un. Adm: (016209) E.E. Pe. THIAGO; De: 17/05/2021 a 15/06/2021  
 Substituído: (59590/35) ANDREA CRISTINA BRASSAROTO

CONTRATO/SEDUC/29871/2021 DE: 08/06/2021  
 Processo Nº: 1000003658108  
 Contratado: (260880/20) FLAVIA MARIA DE ALMEIDA, CPF: 046.337.961-60; Cargo/Função: (3506) CONTR. TEMP. FUNCAO PROF. HABILITADO; Ref: B-001; CH: 05H  
 Hab.: LICENCIATURA PLENA EM MATEMATICA; Motivo: LICENCA PARA TRATAMENTO DE SAUDE (EFETIVO) -; Un. Adm: (016209) E.E. Pe. THIAGO; De: 14/04/2021 a 12/07/2021  
 Substituído: (105583/26) MARA MAZIERO FREITAS

CONTRATO/SEDUC/29872/2021 DE: 08/06/2021  
 Processo Nº: 1000003657999  
 Contratado: (261260/6) MARCOS ANTONIO AGUIAR, CPF: 842.097.631-87; Cargo/Função: (3506) CONTR. TEMP. FUNCAO PROF. HABILITADO; Ref: B-001; CH: 12H  
 Hab.: LICENCIATURA PLENA EM GEOGRAFIA; Motivo: LICENCA PARA TRATAMENTO DE SAUDE (EFETIVO) -; Un. Adm: (156434) E.E. JOSÉ DOMINGOS FRAGA; De: 02/05/2021 a 26/06/2021  
 Substituído: (121393/10) REGIANE BEATRIZ BECKER KINZLER

CONTRATO/SEDUC/29873/2021 DE: 08/06/2021  
 Processo Nº: 1000003661492  
 Contratado: (262655/22) FABIANI DE AMORIM GONCALVES, CPF: 028.263.321-98; Cargo/Função: (3506) CONTR. TEMP. FUNCAO PROF. HABILITADO; Ref: B-001; CH: 08H  
 Hab.: LICENCIATURA PLENA EM LETRAS/PORTUGUES; Motivo: LICENCA PARA TRATAMENTO DE SAUDE (EFETIVO) -; Un. Adm: (011070) E.E. DOMINGOS APARECIDO DOS SANTOS; De: 09/05/2021 a 07/07/2021  
 Substituído: (75365/2) NILZA MIRANDA DE OLIVEIRA PEREIRA

CONTRATO/SEDUC/29874/2021 DE: 08/06/2021  
 Processo Nº: 1000003659823  
 Contratado: (262655/23) FABIANI DE AMORIM GONCALVES, CPF: 028.263.321-98; Cargo/Função: (3506) CONTR. TEMP. FUNCAO PROF. HABILITADO; Ref: B-001; CH: 08H  
 Hab.: LICENCIATURA PLENA EM LETRAS/PORTUGUES; Motivo: FERIAS -; Un. Adm: (011070) E.E. DOMINGOS APARECIDO DOS SANTOS; De: 01/06/2021 a 30/06/2021  
 Substituído: (144627/20) EDINEUSA CRISTINA SILVA

CONTRATO/SEDUC/29875/2021 DE: 08/06/2021  
 Processo Nº: 1000003660099  
 Contratado: (263169/25) ROSILAINÉ HERNANDES, CPF: 307.191.648-50; Cargo/Função: (3506) CONTR. TEMP. FUNCAO PROF. HABILITADO; Ref: B-001; CH: 10H  
 Hab.: LICENCIATURA PLENA EM EDUCAÇÃO FISICA; Motivo: LICENCA PARA TRATAMENTO DE SAUDE EM PESSOA DA FAMILIA -; Un. Adm: (158364) E.E. TEREZINHA DE JESUS SILVA; De: 10/05/2021 a 16/06/2021  
 Substituído: (57265/3) CACILDA FERREIRA DE OLIVEIRA

CONTRATO/SEDUC/29876/2021 DE: 08/06/2021  
 Processo Nº: 1000003658493  
 Contratado: (263959/12) MARIA APARECIDA MARTINS GUIMARAES, CPF: 745.686.632-53; Cargo/Função: (3506) CONTR. TEMP. FUNCAO PROF. HABILITADO; Ref: B-001; CH: 04H  
 Hab.: LICENCIATURA PLENA EM MATEMATICA; Motivo: FERIAS -; Un. Adm: (012238) E. E. PROFª MARIA DA CUNHA BRUNO; De: 02/06/2021 a 16/06/2021  
 Substituído: (134790/12) GLAUCIA CRISTIANE CARDOSO SANTOS

CONTRATO/SEDUC/29877/2021 DE: 08/06/2021  
 Processo Nº: 1000003658260  
 Contratado: (265238/6) NILBEA SOARES PEREIRA, CPF: 011.138.981-00; Cargo/Função: (3506) CONTR. TEMP. FUNCAO PROF. HABILITADO; Ref: B-001; CH: 20H  
 Hab.: LICENCIATURA PLENA EM QUIMICA; Motivo: LICENCA PARA TRATAMENTO DE SAUDE (EFETIVO) -; Un. Adm: (011975) E.E. PROF. ELMAS GATTAZ MONTEIRO; De: 22/04/2021 a 20/07/2021  
 Substituído: (141164/11) DEISE DIAS

CONTRATO/SEDUC/29878/2021 DE: 08/06/2021  
 Processo Nº: 1000003660213  
 Contratado: (265270/18) JOANA DOS SANTOS FERREIRA, CPF: 964.666.851-87; Cargo/Função: (3506) CONTR. TEMP. FUNCAO PROF. HABILITADO; Ref: B-001; CH: 10H  
 Hab.: LICENCIATURA PLENA EM CIENCIAS BIOLÓGICAS; Motivo: LICENCA PARA TRATAMENTO DE SAUDE (EFETIVO) -; Un. Adm: (071765) E.E. DUNGA RODRIGUES; De: 26/04/2021 a 25/05/2021  
 Substituído: (200572/13) EMILLY GUIMARAES BINI

CONTRATO/SEDUC/29879/2021 DE: 08/06/2021  
 Processo Nº: 1000003659237  
 Contratado: (265975/3) MARILENE DE SOUZA SILVA, CPF: 902.876.901-30; Cargo/Função: (3506) CONTR. TEMP. FUNCAO PROF. HABILITADO; Ref: B-001; CH: 18H  
 Hab.: LICENCIATURA PLENA EM HISTÓRIA; Motivo: LICENCA PARA TRATAMENTO DE SAUDE (EFETIVO) -; Un. Adm: (084336) E.E. PROF. JOAO FLORENTINO SILVA NETO; De: 09/05/2021 a 17/06/2021  
 Substituído: (140202/1) CLAUDETE PINHEIRO DE OLIVEIRA

CONTRATO/SEDUC/29880/2021 DE: 08/06/2021  
 Processo Nº: 1000003662519  
 Contratado: (268546/12) DHAYANNE DA SILVA THEMOTEO LEONARDO, CPF: 025.510.381-62; Cargo/Função: (3506) CONTR. TEMP. FUNCAO PROF.

HABILITADO;Ref:B-001;CH: 21H  
Hab.:LICENCIATURA PLENA EM HISTÓRIA;Motivo:FERIAS -;Un. Adm:(016470) E.E. DOM BOSCO;De: 02/06/2021 a 01/07/2021  
Substituído: (128340/8) LUCIMAR FONSECA SILVA

CONTRATO/SEDUC/29881/2021 DE: 08/06/2021  
Processo Nº: 1000003661327  
Contratado: (268558/24) CELI PAGE LEITE,CPF: 046.178.588-90;Cargo/Função: (3506) CONTR.TEMP.FUNCAO PROF. HABILITADO;Ref:B-001;CH: 08H  
Hab.:LICENCIATURA PLENA EM LETRAS/PORTUGUES/ESPANHOL;Motivo:LICENCA PARA TRATAMENTO DE SAUDE (EFETIVO) -;Un. Adm:(013307) E.E. NOSSA SENHORA DE LOURDES;De: 19/04/2021 a 17/06/2021  
Substituído: (211025/5) LUIZ FORNAZIERI

CONTRATO/SEDUC/29882/2021 DE: 08/06/2021  
Processo Nº: 1000003662530  
Contratado: (268565/7) WILLIAN VERSALLI VILHAGE,CPF: 024.412.261-00;Cargo/Função: (3476) APOIO ADM. EDUCACIONAL-ELEMENTAR;Ref:A-001;CH: 30H  
Hab.:ENSINO MEDIO;Motivo:FERIAS -;Un. Adm:(013978) E.E. 25 DE OUTUBRO;De: 02/06/2021 a 01/07/2021  
Substituído: (85726/1) ROGERIO SANTOS DA SILVA

CONTRATO/SEDUC/29883/2021 DE: 08/06/2021  
Processo Nº: 1000003658367  
Contratado: (268665/42) IGOR PEREIRA CORREA,CPF: 046.383.021-06;Cargo/Função: (3506) CONTR.TEMP.FUNCAO PROF. HABILITADO;Ref:B-001;CH: 03H  
Hab.:LICENCIATURA PLENA EM HISTÓRIA;Motivo:LICENCA PARA TRATAMENTO DE SAUDE (EFETIVO) -;Un. Adm:(069582) E.E. ANDRE ANTONIO MAGGI;De: 23/04/2021 a 06/06/2021  
Substituído: (54848/3) JAIRA PEREIRA DE SOUZA CERVANTES

PUBLICADA, REGISTRADA, CUMPRÁ-SE.  
Cuiabá-MT, 07 de Junho de 2021.  
Alan Resende Porto  
Secretário de Estado de Educação

O Secretário de Estado de Educação no uso de suas atribuições que lhes são conferidas por lei,

Resolve: CANCELAR - SEDUC  
Objeto: CONTRATO TEMPORARIO EM SUBSTITUIÇÃO POR MOTIVO DE URGÊNCIA  
CONTRATO/SEDUC/29884/2021 DE: 08/06/2021  
Processo Nº: 1000003572998  
Contratado: (269433/17) LEANDRO MONTEIRO BARROS,CPF: 044.219.001-84;Cargo/Função: (3506) CONTR.TEMP.FUNCAO PROF. HABILITADO;Ref:B-001;CH: 01H  
Hab.:LICENCIATURA PLENA EM HISTÓRIA;Motivo:DEDICACAO EXCLUSIVA (COORDENADOR PEDAGOGICO) -;Un. Adm:(016519) E.E. 13 DE MAIO;De:11/02/2021 a 31/05/2021  
Substituído: (287173/1) MARCOS ANTONIO DIMAS MACHADO

PUBLICADA, REGISTRADA, CUMPRÁ-SE.  
Cuiabá-MT, 07 de Junho de 2021.  
Alan Resende Porto  
Secretário de Estado de Educação

O Secretário de Estado de Educação no uso de suas atribuições que lhes são conferidas por lei,

Resolve: AUTORIZAR - SEDUC  
Objeto: CONTRATO TEMPORARIO EM SUBSTITUIÇÃO POR MOTIVO DE URGÊNCIA  
CONTRATO/SEDUC/29885/2021 DE: 08/06/2021  
Processo Nº: 1000003661844  
Contratado: (270088/16) ALEXSANDRO DE ARAUJO VENTURA,CPF: 053.842.801-58;Cargo/Função: (3476) APOIO ADM. EDUCACIONAL-ELEMENTAR;Ref:A-001;CH: 30H  
Hab.:ENSINO MEDIO;Motivo:FERIAS -;Un. Adm:(010189) E.E. Pe. JOSE MARIA DO SACRAMENTO;De: 01/06/2021 a 30/06/2021  
Substituído: (85075/1) ALMIRANDA PEREIRA DOS SANTOS

CONTRATO/SEDUC/29886/2021 DE: 08/06/2021  
Processo Nº: 1000003661245  
Contratado: (270397/8) GERALDA DO CARMO ARAUJO LEMES,CPF: 345.418.371-53;Cargo/Função: (3476) APOIO ADM. EDUCACIONAL-ELEMENTAR;Ref:A-001;CH: 30H  
Hab.:TECNOLOGIA EM GESTÃO DE RECURSOS HUMANOS;Motivo:READAPTACAO -;Un. Adm:(012866) E.E. INOCENCIA RACHID JAUDY;De: 24/04/2021 a 20/10/2021  
Substituído: (85265/1) ROSIMERE MARIA DE CAMPOS

CONTRATO/SEDUC/29887/2021 DE: 08/06/2021  
Processo Nº: 1000003660207  
Contratado: (270403/15) LAURIMAR MEDEIROS DOS SANTOS,CPF: 852.768.122-68;Cargo/Função: (3506) CONTR.TEMP.FUNCAO PROF. HABILITADO;Ref:B-001;CH: 08H  
Hab.:LICENCIATURA PLENA EM HISTÓRIA;Motivo:LICENCA PARA QUALIFICAÇÃO PROFISSIONAL -;Un. Adm:(013757) E.E. SEBASTIAO PATRICIO;De: 17/05/2021 a 20/12/2021  
Substituído: (235363/1) IZAIAS DE LACERDA PEREIRA

CONTRATO/SEDUC/29888/2021 DE: 08/06/2021  
Processo Nº: 1000003662101  
Contratado: (270560/20) ROSELI PINHEIRO DE LIMA MILDEMBERG,CPF: 465.211.431-15;Cargo/Função: (3506) CONTR.TEMP.FUNCAO PROF. HABILITADO;Ref:B-001;CH: 20H  
Hab.:LICENCIATURA PLENA EM HISTÓRIA;Motivo:LICENCA PREMIO - GOZO -;Un. Adm:(013242) E.E. NILZA DE OLIVEIRA PIPINO;De: 10/06/2021 a 09/07/2021  
Substituído: (75431/2) CRISTIANE VODONOS

CONTRATO/SEDUC/29889/2021 DE: 08/06/2021  
Processo Nº: 1000003657674  
Contratado: (270640/15) ANGELICA GONZAGA DE REZENDE RODRIGUES,CPF: 811.175.151-68;Cargo/Função: (3506) CONTR.TEMP.FUNCAO PROF. HABILITADO;Ref:B-001;CH: 08H  
Hab.:LICENCIATURA PLENA EM MATEMATICA;Motivo:LICENCA PARA TRATAMENTO DE

SAUDE (EFETIVO) -;Un. Adm:(010839) E.E. ANTONIO G. BALBINO;De: 19/04/2021 a 17/06/2021

Substituído: (123825/19) EDNA ANDRADE RODRIGUES

PUBLICADA, REGISTRADA, CUMPRÁ-SE.  
Cuiabá-MT, 07 de Junho de 2021.  
Alan Resende Porto  
Secretário de Estado de Educação

O Secretário de Estado de Educação no uso de suas atribuições que lhes são conferidas por lei,

Resolve: CANCELAR - SEDUC  
Objeto: CONTRATO TEMPORARIO EM SUBSTITUIÇÃO POR MOTIVO DE URGÊNCIA  
CONTRATO/SEDUC/29890/2021 DE: 08/06/2021  
Processo Nº: 1000003641993  
Contratado: (270846/18) JAQUELINE RODRIGUES DA SILVA SFREDO SCARIOT,CPF: 021.099.351-03;Cargo/Função: (3506) CONTR.TEMP.FUNCAO PROF. HABILITADO;Ref:B-001;CH: 09H  
Hab.:LICENCIATURA PLENA EM CIENCIAS NATURAIS;Motivo:LICENCA PREMIO - GOZO -;Un. Adm:(124907) E.E. TEOTONIO CARLOS DA CUNHA NETO;De:03/05/2021 a 21/05/2021  
Substituído: (120904/17) MAURIVAN BARROS PEREIRA

PUBLICADA, REGISTRADA, CUMPRÁ-SE.  
Cuiabá-MT, 07 de Junho de 2021.  
Alan Resende Porto  
Secretário de Estado de Educação

O Secretário de Estado de Educação no uso de suas atribuições que lhes são conferidas por lei,

Resolve: AUTORIZAR - SEDUC  
Objeto: CONTRATO TEMPORARIO EM SUBSTITUIÇÃO POR MOTIVO DE URGÊNCIA  
CONTRATO/SEDUC/29891/2021 DE: 08/06/2021  
Processo Nº: 1000003658487  
Contratado: (271861/12) MARCELA CREPALDI DE OLIVEIRA,CPF: 019.144.751-00;Cargo/Função: (3506) CONTR.TEMP.FUNCAO PROF. HABILITADO;Ref:B-001;CH: 20H  
Hab.:LICENCIATURA PLENA EM PEDAGOGIA;Motivo:LICENCA PARA TRATAMENTO DE SAUDE (EFETIVO) -;Un. Adm:(148091) E.E. JARDIM UNIVERSITARIO;De: 28/04/2021 a 18/05/2021  
Substituído: (112788/16) LOURDES ORTEGA NASCIMENTO

CONTRATO/SEDUC/29892/2021 DE: 08/06/2021  
Processo Nº: 1000003662361  
Contratado: (272062/11) MARIANA SOUZA MIRANDA,CPF: 020.141.381-76;Cargo/Função: (3506) CONTR.TEMP.FUNCAO PROF. HABILITADO;Ref:B-001;CH: 02H  
Hab.:LICENCIATURA PLENA EM ARTES VISUAIS;Motivo:READAPTACAO -;Un. Adm:(011991) E.E. MIL TIRAD TEN CEL PM LOUIRSON RODR BENEVIDES;De: 06/05/2021 a 31/10/2021  
Substituído: (140214/1) ALDA ALVES DE ARAUJO TABORDA

CONTRATO/SEDUC/29893/2021 DE: 08/06/2021  
Processo Nº: 1000003662071  
Contratado: (272620/18) VALDINEI GEREMIAS DA SILVA CICOTTE,CPF: 001.457.961-83;Cargo/Função: (3506) CONTR.TEMP.FUNCAO PROF. HABILITADO;Ref:B-001;CH: 15H  
Hab.:LICENCIATURA PLENA EM EDUCAÇÃO FISICA;Motivo:LICENCA PREMIO - GOZO -;Un. Adm:(013242) E.E. NILZA DE OLIVEIRA PIPINO;De: 01/06/2021 a 29/06/2021  
Substituído: (74754/3) CLEUSA MARA OST

CONTRATO/SEDUC/29894/2021 DE: 08/06/2021  
Processo Nº: 1000003662269  
Contratado: (272883/27) MARCELA DE SOUSA GOMES,CPF: 005.099.841-26;Cargo/Função: (3506) CONTR.TEMP.FUNCAO PROF. HABILITADO;Ref:B-001;CH: 12H  
Hab.:LICENCIATURA PLENA EM MATEMATICA;Motivo:LICENCA PREMIO - GOZO -;Un. Adm:(011126) E.E. JOAQUIM NUNES ROCHA;De: 01/06/2021 a 29/08/2021  
Substituído: (35808/1) BENIVALDO JOAO DE OLIVEIRA

PUBLICADA, REGISTRADA, CUMPRÁ-SE.  
Cuiabá-MT, 07 de Junho de 2021.  
Alan Resende Porto  
Secretário de Estado de Educação

O Secretário de Estado de Educação no uso de suas atribuições que lhes são conferidas por lei,

Resolve: CANCELAR - SEDUC  
Objeto: CONTRATO TEMPORARIO EM SUBSTITUIÇÃO POR MOTIVO DE URGÊNCIA  
CONTRATO/SEDUC/29895/2021 DE: 08/06/2021  
Processo Nº: 1000003652418  
Contratado: (273026/8) MARILAINÉ ZANATTA GOMES,CPF: 812.002.851-15;Cargo/Função: (3506) CONTR.TEMP.FUNCAO PROF. HABILITADO;Ref:B-001;CH: 06H  
Hab.:LICENCIATURA PLENA EM HISTÓRIA;Motivo:DEDICACAO EXCLUSIVA (COORDENADOR PEDAGOGICO) -;Un. Adm:(016519) E.E. 13 DE MAIO;De:10/05/2021 a 31/05/2021  
Substituído: (288609/1) ROSANI MARIA MARTINELLI NUNES

PUBLICADA, REGISTRADA, CUMPRÁ-SE.  
Cuiabá-MT, 07 de Junho de 2021.  
Alan Resende Porto  
Secretário de Estado de Educação

O Secretário de Estado de Educação no uso de suas atribuições que lhes são conferidas por lei,

Resolve: AUTORIZAR - SEDUC  
Objeto: CONTRATO TEMPORARIO EM SUBSTITUIÇÃO POR MOTIVO DE URGÊNCIA



CONTRATO/SEDUC/29896/2021 DE: 08/06/2021  
 Processo Nº: 1000003661104  
 Contratado: (273472/9) ROSANGELA RIBEIRO DA SILVA,CPF: 870.347.511-53;Cargo/Função: (3506) CONTR.TEMP.FUNCAO PROF. HABILITADO;Ref:B-001;CH: 12H  
 Hab.:LICENCIATURA PLENA EM LETRAS/PORTUGUES/INGLÊS;Motivo:LICENCA PREMIO - GOZO -;Un. Adm:(068713) E.E. VANDERLEI CECATTO;De: 01/06/2021 a 29/08/2021  
 Substituído: (59422/5) MARIA SILVA TAVARES

CONTRATO/SEDUC/29897/2021 DE: 08/06/2021  
 Processo Nº: 1000003659859  
 Contratado: (273603/21) KAMILA LOYANE BARREIRA TAVARES,CPF: 039.300.201-22;Cargo/Função: (3506) CONTR.TEMP.FUNCAO PROF. HABILITADO;Ref:B-001;CH: 04H  
 Hab.:LICENCIATURA PLENA EM EDUCAÇÃO FISICA;Motivo:LICENCA PARA TRATAMENTO DE SAUDE (EFETIVO) -;Un. Adm:(158828) E.E. WALDIR BENTO DA COSTA;De: 07/04/2021 a 05/06/2021  
 Substituído: (87574/26) CLECIONICIA ROSA DE CARVALHO OLIVEIRA

CONTRATO/SEDUC/29898/2021 DE: 08/06/2021  
 Processo Nº: 1000003662413  
 Contratado: (273891/3) NADIR RODRIGUES PRADO,CPF: 006.517.581-65;Cargo/Função: (3476) APOIO ADM. EDUCACIONAL-ELEMENTAR;Ref:A-001;CH: 30H  
 Hab.:ENSINO MEDIO;Motivo:FERIAS -;Un. Adm:(172642) E. E. PROF\*ZENI VIEIRA;De: 01/06/2021 a 30/06/2021  
 Substituído: (226897/1) LUCIMERI TAFAREL MACHADO

CONTRATO/SEDUC/29899/2021 DE: 08/06/2021  
 Processo Nº: 1000003661101  
 Contratado: (274034/8) NILZA LOPES DOS SANTOS RODRIGUES,CPF: 926.080.781-68;Cargo/Função: (3506) CONTR.TEMP.FUNCAO PROF. HABILITADO;Ref:B-001;CH: 20H  
 Hab.:LICENCIATURA PLENA EM PEDAGOGIA;Motivo:FERIAS -;Un. Adm:(014869) E.E. Prof. ARTHUR RAMOS;De: 01/06/2021 a 30/06/2021  
 Substituído: (238852/1) PATRICIA ARRUDA DA SILVA

CONTRATO/SEDUC/29900/2021 DE: 08/06/2021  
 Processo Nº: 1000003659234  
 Contratado: (274061/7) WENDER CURVELHO DAS FLORES,CPF: 698.431.041-53;Cargo/Função: (3506) CONTR.TEMP.FUNCAO PROF. HABILITADO;Ref:B-001;CH: 06H  
 Hab.:LICENCIATURA PLENA EM HISTÓRIA;Motivo:LICENCA PARA TRATAMENTO DE SAUDE (EFETIVO) -;Un. Adm:(084336) E.E. PROF. JOAO FLORENTINO SILVA NETO;De: 09/05/2021 a 17/06/2021  
 Substituído: (140202/1) CLAUDETE PINHEIRO DE OLIVEIRA

PUBLICADA, REGISTRADA, CUMPRÁ-SE.  
 Cuiabá-MT, 07 de Junho de 2021.  
 Alan Resende Porto  
 Secretário de Estado de Educação

O Secretário de Estado de Educação no uso de suas atribuições que lhes são conferidas por lei,

Resolve: CANCELAR - SEDUC  
 Objeto: CONTRATO TEMPORARIO EM SUBSTITUIÇÃO POR MOTIVO DE URGÊNCIA  
 CONTRATO/SEDUC/29901/2021 DE: 08/06/2021  
 Processo Nº: 1000003571798  
 Contratado: (274226/13) SONIA MARA BARALDI DO NASCIMENTO,CPF: 010.133.471-02;Cargo/Função: (3506) CONTR.TEMP.FUNCAO PROF. HABILITADO;Ref:B-001;CH: 01H  
 Hab.:LICENCIATURA PLENA EM EDUCAÇÃO ARTISTICA;Motivo:DEDICACAO EXCLUSIVA (DIRETOR) -;Un. Adm:(212504) E. E DES. INT. DA ED. BAS. "GET DORNELLES VARGAS";De:03/02/2021 a 31/05/2021  
 Substituído: (39170/9) JORGE LUIZ PENARIOL

PUBLICADA, REGISTRADA, CUMPRÁ-SE.  
 Cuiabá-MT, 07 de Junho de 2021.  
 Alan Resende Porto  
 Secretário de Estado de Educação

O Secretário de Estado de Educação no uso de suas atribuições que lhes são conferidas por lei,

Resolve: AUTORIZAR - SEDUC  
 Objeto: CONTRATO TEMPORARIO EM SUBSTITUIÇÃO POR MOTIVO DE URGÊNCIA  
 CONTRATO/SEDUC/29902/2021 DE: 08/06/2021  
 Processo Nº: 1000003657880  
 Contratado: (274236/16) NUBIA GRAZIELE DA SILVA,CPF: 016.880.511-12;Cargo/Função: (3506) CONTR.TEMP.FUNCAO PROF. HABILITADO;Ref:B-001;CH: 09H  
 Hab.:LICENCIATURA PLENA EM LETRAS/PORTUGUES;Motivo:LICENCA PARA TRATAMENTO DE SAUDE (CONTRATADO) -;Un. Adm:(015032) E. E. Min. JOAO ALBERTO;De: 21/05/2021 a 02/06/2021  
 Substituído: (124111/37) JEANN GONCALVES VILELA CASSIMIRO SILVA

CONTRATO/SEDUC/29903/2021 DE: 08/06/2021  
 Processo Nº: 1000003659329  
 Contratado: (274548/26) JONY GOMES DA SILVA,CPF: 570.264.591-04;Cargo/Função: (3506) CONTR.TEMP.FUNCAO PROF. HABILITADO;Ref:B-001;CH: 02H  
 Hab.:LICENCIATURA PLENA EM HISTÓRIA;Motivo:LICENCA PARA TRATAMENTO DE SAUDE (EFETIVO) -;Un. Adm:(012181) E.E. UBALDO MONTEIRO DA SILVA;De: 28/04/2021 a 26/07/2021  
 Substituído: (61687/3) AMELIA GELA

CONTRATO/SEDUC/29904/2021 DE: 08/06/2021  
 Processo Nº: 1000003661376  
 Contratado: (275090/10) REGINA MARIA DE ARRUDA CELESTINO,CPF: 902.912.551-91;Cargo/Função: (3506) CONTR.TEMP.FUNCAO PROF. HABILITADO;Ref:B-001;CH: 21H  
 Hab.:LICENCIATURA PLENA EM LETRAS/PORTUGUES/INGLÊS;Motivo:LICENCA PARA TRATAMENTO DE SAUDE (EFETIVO) -;Un. Adm:(184586) E. E. MANOEL DE BARROS;De: 10/04/2021 a 04/05/2021  
 Substituído: (35772/7) MARILEUSA ALEXANDRA PRADA

PUBLICADA, REGISTRADA, CUMPRÁ-SE.  
 Cuiabá-MT, 07 de Junho de 2021.  
 Alan Resende Porto  
 Secretário de Estado de Educação

O Secretário de Estado de Educação no uso de suas atribuições que lhes são conferidas por lei,

Resolve: CANCELAR - SEDUC  
 Objeto: CONTRATO TEMPORARIO EM SUBSTITUIÇÃO POR MOTIVO DE URGÊNCIA  
 CONTRATO/SEDUC/29905/2021 DE: 08/06/2021  
 Processo Nº: 1000003570671  
 Contratado: (275713/17) LUCAS GERIBONE BOECK,CPF: 022.811.360-19;Cargo/Função: (3506) CONTR.TEMP.FUNCAO PROF. HABILITADO;Ref:B-001;CH: 05H  
 Hab.:LICENCIATURA PLENA EM LETRAS/PORTUGUES;Motivo:DESIGNACAO PARA OUTRA UNIDADE (ASSESSORIA/CEFAPRO/OUTRAS) -;Un. Adm:(014087) E.E. SEVERIANO NEVES;De:01/02/2021 a 02/06/2021  
 Substituído: (33360/1) MARIUZA MARINHO LOPES

PUBLICADA, REGISTRADA, CUMPRÁ-SE.  
 Cuiabá-MT, 07 de Junho de 2021.  
 Alan Resende Porto  
 Secretário de Estado de Educação

O Secretário de Estado de Educação no uso de suas atribuições que lhes são conferidas por lei,

Resolve: AUTORIZAR - SEDUC  
 Objeto: CONTRATO TEMPORARIO EM SUBSTITUIÇÃO POR MOTIVO DE URGÊNCIA  
 CONTRATO/SEDUC/29906/2021 DE: 08/06/2021  
 Processo Nº: 1000003661280  
 Contratado: (276193/18) IVONE ALVES DE ANDRADE,CPF: 013.108.851-33;Cargo/Função: (3506) CONTR.TEMP.FUNCAO PROF. HABILITADO;Ref:B-001;CH: 16H  
 Hab.:LICENCIATURA PLENA EM ARTE;Motivo:LICENCA PARA TRATAMENTO DE SAUDE (EFETIVO) -;Un. Adm:(015989) E.E. Ver. BENTO MUNIZ;De: 08/05/2021 a 16/06/2021  
 Substituído: (121162/3) ANDREA PENO DA SILVA

PUBLICADA, REGISTRADA, CUMPRÁ-SE.  
 Cuiabá-MT, 07 de Junho de 2021.  
 Alan Resende Porto  
 Secretário de Estado de Educação

O Secretário de Estado de Educação no uso de suas atribuições que lhes são conferidas por lei,

Resolve: CANCELAR - SEDUC  
 Objeto: CONTRATO TEMPORARIO EM SUBSTITUIÇÃO POR MOTIVO DE URGÊNCIA  
 CONTRATO/SEDUC/29907/2021 DE: 08/06/2021  
 Processo Nº: 1000003577708  
 Contratado: (276207/7) FELIPE SOUZA FERRAZ,CPF: 032.461.061-00;Cargo/Função: (3506) CONTR.TEMP.FUNCAO PROF. HABILITADO;Ref:B-001;CH: 02H  
 Hab.:LICENCIATURA PLENA EM HISTÓRIA;Motivo:DEDICACAO EXCLUSIVA (DIRETOR) -;Un. Adm:(212512) E.E DES. INT. DA ED. BAS. "PROF ALM DE AMOR SILVA";De:10/02/2021 a 31/05/2021  
 Substituído: (144421/19) GABRIEL PEREIRA FARIA

PUBLICADA, REGISTRADA, CUMPRÁ-SE.  
 Cuiabá-MT, 07 de Junho de 2021.  
 Alan Resende Porto  
 Secretário de Estado de Educação

O Secretário de Estado de Educação no uso de suas atribuições que lhes são conferidas por lei,

Resolve: AUTORIZAR - SEDUC  
 Objeto: CONTRATO TEMPORARIO EM SUBSTITUIÇÃO POR MOTIVO DE URGÊNCIA  
 CONTRATO/SEDUC/29908/2021 DE: 08/06/2021  
 Processo Nº: 1000003662844  
 Contratado: (276391/10) VICENTE PATARAJO JUNIOR,CPF: 969.103.721-15;Cargo/Função: (3506) CONTR.TEMP.FUNCAO PROF. HABILITADO;Ref:B-001;CH: 06H  
 Hab.:LICENCIATURA PLENA EM BIOLOGIA;Motivo:LICENCA PARA TRATAMENTO DE SAUDE (EFETIVO) -;Un. Adm:(013285) E.E. SAO VICENTE DE PAULA;De: 28/04/2021 a 26/07/2021  
 Substituído: (100069/1) ELMA ELIANA FARIA CARANDINA

CONTRATO/SEDUC/29909/2021 DE: 08/06/2021  
 Processo Nº: 1000003660684  
 Contratado: (277076/15) JOSE ANTONIO DE OLIVEIRA,CPF: 630.508.381-91;Cargo/Função: (3476) APOIO ADM. EDUCACIONAL-ELEMENTAR;Ref:A-001;CH: 30H  
 Hab.:ENSINO MEDIO;Motivo:FERIAS -;Un. Adm:(011207) E.E. TREZE DE MAIO;De: 01/06/2021 a 30/06/2021  
 Substituído: (63584/1) EMANUEL MESSIAS CLEMENTE

CONTRATO/SEDUC/29910/2021 DE: 08/06/2021  
 Processo Nº: 1000003662379  
 Contratado: (277078/12) WOLDER DE DEUS MOURA,CPF: 616.695.121-34;Cargo/Função: (3476) APOIO ADM. EDUCACIONAL-ELEMENTAR;Ref:A-001;CH: 30H  
 Hab.:TECNICO EM CONTABILIDADE;Motivo:FERIAS -;Un. Adm:(011193) E.E. 10 DE DEZEMBRO;De: 01/06/2021 a 30/06/2021  
 Substituído: (87040/1) JOSUE OLIVEIRA PINTO

PUBLICADA, REGISTRADA, CUMPRÁ-SE.  
 Cuiabá-MT, 07 de Junho de 2021.  
 Alan Resende Porto  
 Secretário de Estado de Educação

O Secretário de Estado de Educação no uso de suas atribuições que lhes são conferidas por lei,

Resolve: CANCELAR - SEDUC

Objeto: CONTRATO TEMPORARIO EM SUBSTITUIÇÃO POR MOTIVO DE URGÊNCIA

CONTRATO/SEDUC/29911/2021 DE: 08/06/2021

Processo Nº: 1000003657061

Contratado: (277331/20) ROSELEIA PEREIRA SANTOS,CPF:

011.326.151-94;Cargo/Função: (3506) CONTR.TEMP.FUNCAO PROF.

HABILITADO;Ref:B-001;CH: 05H

Hab.:LICENCIATURA PLENA EM LETRAS/PORTUGUES/INGLÊS;Motivo:LICENCA PARA

TRATAMENTO DE SAUDE (EFETIVO) -;Un. Adm:(194948) EE PM TIRAD. CB ANTONIO

DILCEU DA SILVA AMARAL;De:26/04/2021 a 30/05/2021

Substituído: (99810/17) LUZIA APARECIDA FRACASSO GOMES

CONTRATO/SEDUC/29912/2021 DE: 08/06/2021

Processo Nº: 1000003574034

Contratado: (279878/12) FLAVIA SANTOS KLEIN,CPF: 023.086.020-66;Cargo/

Função: (3506) CONTR.TEMP.FUNCAO PROF. HABILITADO;Ref:B-001;CH: 05H

Hab.:LICENCIATURA PLENA EM LETRAS/PORTUGUES/INGLÊS;Motivo:DEDICACAO

EXCLUSIVA (COORDENADOR PEDAGOGICO) -;Un. Adm:(013412) E.E. Cel. ANTONIO

PAES DE BARROS;De:08/02/2021 a 31/05/2021

Substituído: (137579/2) ANDERSON PERETTO

PUBLICADA, REGISTRADA, CUMPRÁ-SE.

Cuiabá-MT, 07 de Junho de 2021.

Alan Resende Porto

Secretário de Estado de Educação

O Secretário de Estado de Educação no uso de suas atribuições que lhes são conferidas por lei,

Resolve: AUTORIZAR - SEDUC

Objeto: CONTRATO TEMPORARIO EM SUBSTITUIÇÃO POR MOTIVO DE URGÊNCIA

CONTRATO/SEDUC/29913/2021 DE: 08/06/2021

Processo Nº: 1000003661154

Contratado: (282763/9) GIVAIL ALVES DE QUEIROZ,CPF: 892.999.811-91;Cargo/

Função: (3476) APOIO ADM. EDUCACIONAL-ELEMENTAR;Ref:A-001;CH: 30H

Hab.:ENSINO MEDIO;Motivo:FERIAS -;Un. Adm:(016080) E.E. DOM AQUINO;De:

01/06/2021 a 30/06/2021

Substituído: (84911/1) JOSE NASCIMENTO SOARES

CONTRATO/SEDUC/29914/2021 DE: 08/06/2021

Processo Nº: 1000003659893

Contratado: (282850/23) FABIANA DE AQUINO SOUZA,CPF: 012.573.412-35;Cargo/

Função: (3506) CONTR.TEMP.FUNCAO PROF. HABILITADO;Ref:B-001;CH: 02H

Hab.:LICENCIATURA PLENA EM QUIMICA;Motivo:DEDICACAO EXCLUSIVA (DIRETOR)

-;Un. Adm:(044261) E.E. MARIA DA GLORIA VARGAS UCHOA;De: 01/06/2021 a

20/12/2021

Substituído: (254958/7) MARCIANO COLETA LEAL

CONTRATO/SEDUC/29915/2021 DE: 08/06/2021

Processo Nº: 1000003660224

Contratado: (282862/10) SUELI VILAS BOAS,CPF: 050.951.951-27;Cargo/Função:

(3506) CONTR.TEMP.FUNCAO PROF. HABILITADO;Ref:B-001;CH: 20H

Hab.:LICENCIATURA PLENA EM LETRAS/PORTUGUES/INGLÊS;Motivo:LICENCA PARA

TRATAMENTO DE SAUDE EM PESSOA DA FAMILIA -;Un. Adm:(013269) E.E. OLIMIRIO

JOAO PISSINATI GUERRA;De: 14/04/2021 a 23/05/2021

Substituído: (217124/3) VIVIANE ROSSATO

CONTRATO/SEDUC/29916/2021 DE: 08/06/2021

Processo Nº: 1000003660073

Contratado: (283363/4) KLEBERSON RODRIGO VASCONCELOS DE OLIVEIRA,CPF:

011.323.211-07;Cargo/Função: (3506) CONTR.TEMP.FUNCAO PROF.

HABILITADO;Ref:B-001;CH: 20H

Hab.:LICENCIATURA PLENA EM PEDAGOGIA;Motivo:LICENCA PARA TRATAMENTO

DE SAUDE (EFETIVO) -;Un. Adm:(012157) E.E. Dep. EMANUEL PINHEIRO;De:

05/05/2021 a 02/08/2021

Substituído: (36595/1) ROZECREI ROSA

PUBLICADA, REGISTRADA, CUMPRÁ-SE.

Cuiabá-MT, 07 de Junho de 2021.

Alan Resende Porto

Secretário de Estado de Educação

O Secretário de Estado de Educação no uso de suas atribuições que lhes são conferidas por lei,

Resolve: CANCELAR - SEDUC

Objeto: CONTRATO TEMPORARIO EM SUBSTITUIÇÃO POR MOTIVO DE URGÊNCIA

CONTRATO/SEDUC/29917/2021 DE: 08/06/2021

Processo Nº: 1000003570590

Contratado: (283532/20) ADRIANA CACULA DE SOUZA MAIA,CPF:

961.347.201-00;Cargo/Função: (3506) CONTR.TEMP.FUNCAO PROF.

HABILITADO;Ref:B-001;CH: 10H

Hab.:LICENCIATURA PLENA EM LETRAS/PORTUGUES/INGLÊS;Motivo:DESIGNACAO

PARA OUTRA UNIDADE (ASSESSORIA/CEFAPRO/OUTRAS) -;Un. Adm:(014087) E.E.

SEVERIANO NEVES;De:01/02/2021 a 02/06/2021

Substituído: (33360/1) MARIUZA MARINHO LOPES

CONTRATO/SEDUC/29918/2021 DE: 08/06/2021

Processo Nº: 1000003562412

Contratado: (283953/9) JOZI PEREIRA MENDONCA,CPF: 058.942.581-11;Cargo/

Função: (3506) CONTR.TEMP.FUNCAO PROF. HABILITADO;Ref:B-001;CH: 04H

Hab.:LICENCIATURA PLENA EM EDUCACAO FISICA;Motivo:DEDICACAO EXCLUSIVA

(DIRETOR) -;Un. Adm:(158836) E.E. PAULO FREIRE;De:03/02/2021 a 31/05/2021

Substituído: (39170/9) JORGE LUIZ PENARIOL

PUBLICADA, REGISTRADA, CUMPRÁ-SE.

Cuiabá-MT, 07 de Junho de 2021.

Alan Resende Porto

Secretário de Estado de Educação

O Secretário de Estado de Educação no uso de suas atribuições que lhes são conferidas por lei,

Resolve: AUTORIZAR - SEDUC

Objeto: CONTRATO TEMPORARIO EM SUBSTITUIÇÃO POR MOTIVO DE URGÊNCIA

CONTRATO/SEDUC/29919/2021 DE: 08/06/2021

Processo Nº: 1000003659789

Contratado: (284298/3) ERICA SOARES PEREIRA,CPF: 952.040.751-00;Cargo/

Função: (3506) CONTR.TEMP.FUNCAO PROF. HABILITADO;Ref:B-001;CH: 20H

Hab.:LICENCIATURA PLENA EM PEDAGOGIA;Motivo:LICENCA PARA TRATAMENTO DE

SAUDE (EFETIVO) -;Un. Adm:(011118) E.E. RAMIRO BERNARDO DA SILVA;De:

11/05/2021 a 09/07/2021

Substituído: (137123/4) ROSANA MARIA TORRES

CONTRATO/SEDUC/29920/2021 DE: 08/06/2021

Processo Nº: 1000003659518

Contratado: (284597/7) JEANE CABRAL DA SILVA,CPF: 697.172.901-30;Cargo/

Função: (3506) CONTR.TEMP.FUNCAO PROF. HABILITADO;Ref:B-001;CH: 20H

Hab.:LICENCIATURA PLENA EM MATEMATICA;Motivo:READAPTACAO -;Un.

Adm:(023329) E.E. MALIK DIDIER NAYER ZAHAFI;De: 10/02/2021 a 15/03/2021

Substituído: (297/3) ROSALINO TEODORO VELASCO

CONTRATO/SEDUC/29921/2021 DE: 08/06/2021

Processo Nº: 1000003660992

Contratado: (285166/8) ANTONIO GOMES PINHEIRO,CPF: 010.710.701-50;Cargo/

Função: (3476) APOIO ADM. EDUCACIONAL-ELEMENTAR;Ref:A-001;CH: 30H

Hab.:TECNOLOGIA EM GESTAO AMBIENTAL;Motivo:LICENCA PREMIO - GOZO -;Un.

Adm:(011460) E.E. JARDIM ARAGUAIA;De: 01/06/2021 a 30/06/2021

Substituído: (251192/1) ADENILSON DUARTE VARJAO

PUBLICADA, REGISTRADA, CUMPRÁ-SE.

Cuiabá-MT, 07 de Junho de 2021.

Alan Resende Porto

Secretário de Estado de Educação

O Secretário de Estado de Educação no uso de suas atribuições que lhes são conferidas por lei,

Resolve: CANCELAR - SEDUC

Objeto: CONTRATO TEMPORARIO EM SUBSTITUIÇÃO POR MOTIVO DE URGÊNCIA

CONTRATO/SEDUC/29922/2021 DE: 08/06/2021

Processo Nº: 1000003641549

Contratado: (285177/4) KEYLA DE REZENDE MARIANO,CPF: 850.504.231-04;Cargo/

Função: (3506) CONTR.TEMP.FUNCAO PROF. HABILITADO;Ref:B-001;CH: 10H

Hab.:LICENCIATURA PLENA EM HISTORIA;Motivo:READAPTACAO -;Un. Adm:(012980)

E.E. RUI BARBOSA;De:11/03/2021 a 30/05/2021

Substituído: (46005/1) MARIA JOSE DAS GRACAS AZEVEDO

PUBLICADA, REGISTRADA, CUMPRÁ-SE.

Cuiabá-MT, 07 de Junho de 2021.

Alan Resende Porto

Secretário de Estado de Educação

O Secretário de Estado de Educação no uso de suas atribuições que lhes são conferidas por lei,

Resolve: AUTORIZAR - SEDUC

Objeto: CONTRATO TEMPORARIO EM SUBSTITUIÇÃO POR MOTIVO DE URGÊNCIA

CONTRATO/SEDUC/29923/2021 DE: 08/06/2021

Processo Nº: 1000003661755

Contratado: (285305/4) NYELSON DE ALMEIDA PARRIAO,CPF:

024.987.701-51;Cargo/Função: (3506) CONTR.TEMP.FUNCAO PROF.

HABILITADO;Ref:B-001;CH: 20H

Hab.:LICENCIATURA PLENA EM LETRAS/PORTUGUES/INGLÊS;Motivo:LICENCA PARA

TRATAMENTO DE SAUDE (EFETIVO) -;Un. Adm:(012246) E.E. DOM BOSCO;De:

01/06/2021 a 17/06/2021

Substituído: (231263/4) RAFAELLE ARRUDA AGUIAR

CONTRATO/SEDUC/29924/2021 DE: 08/06/2021

Processo Nº: 1000003661628

Contratado: (285314/7) ALEX DE FIGUEIREDO BOTELHO,CPF:

314.345.331-15;Cargo/Função: (3476) APOIO ADM. EDUCACIONAL-

ELEMENTAR;Ref:A-001;CH: 30H

Hab.:ENSINO MEDIO;Motivo:FERIAS -;Un. Adm:(012335) E.E. PROFª. MARIA

MACEDO RODRIGUES;De: 01/06/2021 a 30/06/2021

Substituído: (85898/1) OSVALDO FERREIRA DOS SANTOS

PUBLICADA, REGISTRADA, CUMPRÁ-SE.

Cuiabá-MT, 07 de Junho de 2021.

Alan Resende Porto

Secretário de Estado de Educação

O Secretário de Estado de Educação no uso de suas atribuições que lhes são conferidas por lei,

Resolve: CANCELAR - SEDUC

Objeto: CONTRATO TEMPORARIO EM SUBSTITUIÇÃO POR MOTIVO DE URGÊNCIA

CONTRATO/SEDUC/29925/2021 DE: 08/06/2021

Processo Nº: 1000003574375

Contratado: (285571/9) LUDMYLA NUNES DA SILVA,CPF: 031.322.971-60;Cargo/

Função: (3506) CONTR.TEMP.FUNCAO PROF. HABILITADO;Ref:B-001;CH: 09H

Hab.:LICENCIATURA PLENA EM LETRAS/PORTUGUES;Motivo:DEDICACAO EXCLUSIVA

(COORDENADOR PEDAGOGICO) -;Un. Adm:(014095) E.E. TANCREDO A.

NEVES;De:01/02/2021 a 01/06/2021

Substituído: (101555/11) NEUZILENE GOMES PEREIRA

PUBLICADA, REGISTRADA, CUMPRÁ-SE.

Cuiabá-MT, 07 de Junho de 2021.

Alan Resende Porto

Secretário de Estado de Educação

O Secretário de Estado de Educação no uso de suas atribuições que lhes são conferidas por lei,

Resolve: AUTORIZAR - SEDUC  
Objeto: CONTRATO TEMPORARIO EM SUBSTITUIÇÃO POR MOTIVO DE URGÊNCIA  
CONTRATO/SEDUC/29926/2021 DE: 08/06/2021  
Processo Nº: 1000003662277  
Contratado: (287962/15) JANAINA BEZERRA DIAS, CPF: 017.254.801-23; Cargo/  
Função: (3506) CONTR. TEMP. FUNCAO PROF. HABILITADO; Ref: B-001; CH: 06H  
Hab.: LICENCIATURA PLENA EM CIENCIAS DA NATUREZA; Motivo: LICENCA PREMIO -  
GOZO -; Un. Adm: (014893) E.E. MILTON DA COSTA FERREIRA; De: 01/06/2021 a  
30/06/2021  
Substituído: (86636/18) JEAN CARLOS DE SOUZA LEITAO

PUBLICADA, REGISTRADA, CUMPR-SE.  
Cuiabá-MT, 07 de Junho de 2021.  
Alan Resende Porto  
Secretário de Estado de Educação

O Secretário de Estado de Educação no uso de suas atribuições que lhes são conferidas por lei,

Resolve: CANCELAR - SEDUC  
Objeto: CONTRATO TEMPORARIO EM SUBSTITUIÇÃO POR MOTIVO DE URGÊNCIA  
CONTRATO/SEDUC/29927/2021 DE: 08/06/2021  
Processo Nº: 1000003601005  
Contratado: (288790/12) ROZILENE ALVES DE SOUZA, CPF: 025.744.661-36; Cargo/  
Função: (3506) CONTR. TEMP. FUNCAO PROF. HABILITADO; Ref: B-001; CH: 01H  
Hab.: LICENCIATURA PLENA EM EDUCAÇÃO FISICA; Motivo: PERMUTA (ESTADO/ESTADO)  
-; Un. Adm: (076198) E.E. PAULO FREIRE; De: 01/03/2021 a 31/05/2021  
Substituído: (75504/2) MARIA APARECIDA BORGES RIBEIRO

PUBLICADA, REGISTRADA, CUMPR-SE.  
Cuiabá-MT, 07 de Junho de 2021.  
Alan Resende Porto  
Secretário de Estado de Educação

O Secretário de Estado de Educação no uso de suas atribuições que lhes são conferidas por lei,

Resolve: AUTORIZAR - SEDUC  
Objeto: CONTRATO TEMPORARIO EM SUBSTITUIÇÃO POR MOTIVO DE URGÊNCIA  
CONTRATO/SEDUC/29928/2021 DE: 08/06/2021  
Processo Nº: 1000003662029  
Contratado: (291469/4) JOAO BATISTA PRETTO ROLIM, CPF:  
011.769.211-50; Cargo/Função: (3476) APOIO ADM. EDUCACIONAL-  
ELEMENTAR; Ref: A-001; CH: 30H  
Hab.: BACHARELADO EM CIENCIAS CONTABEIS; Motivo: LICENCA PREMIO - GOZO -; Un.  
Adm: (012688) E.E. ANTONIO JOAO RIBEIRO; De: 02/06/2021 a 30/08/2021  
Substituído: (84916/1) JOAO ROSENO DE ARRUDA

CONTRATO/SEDUC/29929/2021 DE: 08/06/2021  
Processo Nº: 1000003659862  
Contratado: (291603/4) NEUZELI DAS DORES LIRA, CPF: 802.018.141-53; Cargo/  
Função: (3506) CONTR. TEMP. FUNCAO PROF. HABILITADO; Ref: B-001; CH: 20H  
Hab.: LICENCIATURA PLENA EM PEDAGOGIA; Motivo: LICENCA PARA TRATAMENTO DE  
SAUDE (EFETIVO) -; Un. Adm: (011614) E.E. Sen. MARIO MOTA; De: 03/05/2021 a  
31/07/2021  
Substituído: (69398/2) NADIA CRISTINA LEAL DIONISIO

CONTRATO/SEDUC/29930/2021 DE: 08/06/2021  
Processo Nº: 1000003660205  
Contratado: (291639/6) ALESSANDRA FERREIRA DOS SANTOS, CPF:  
023.723.141-73; Cargo/Função: (3506) CONTR. TEMP. FUNCAO PROF.  
HABILITADO; Ref: B-001; CH: 12H  
Hab.: LICENCIATURA PLENA EM HISTÓRIA; Motivo: LICENCA PARA QUALIFICAÇÃO  
PROFISSIONAL -; Un. Adm: (013757) E.E. SEBASTIAO PATRICIO; De: 17/05/2021 a  
20/12/2021  
Substituído: (235363/1) IZAIAS DE LACERDA PEREIRA

CONTRATO/SEDUC/29931/2021 DE: 08/06/2021  
Processo Nº: 1000003660202  
Contratado: (291640/16) ELISANGELA LEMES DA SILVA, CPF:  
001.172.401-33; Cargo/Função: (3506) CONTR. TEMP. FUNCAO PROF.  
HABILITADO; Ref: B-001; CH: 02H  
Hab.: LICENCIATURA PLENA EM LETRAS/PORTUGUES/ESPANHOL/  
LITERATURAS; Motivo: LICENCA PARA TRATAMENTO DE SAUDE (EFETIVO) -; Un.  
Adm: (148113) E.E. CREMILDA DE OLIVEIRA VIANA; De: 03/05/2021 a 31/07/2021  
Substituído: (33501/1) ALBERI GIRARDI

CONTRATO/SEDUC/29932/2021 DE: 08/06/2021  
Processo Nº: 1000003660680  
Contratado: (291840/11) CAMILA WELTER, CPF: 051.948.401-01; Cargo/Função:  
(3506) CONTR. TEMP. FUNCAO PROF. HABILITADO; Ref: B-001; CH: 08H  
Hab.: LICENCIATURA PLENA EM MATEMATICA; Motivo: LICENCA PARA TRATAMENTO DE  
SAUDE (EFETIVO) -; Un. Adm: (120936) E.E. ANDRE ANTONIO MAGGI; De: 24/04/2021  
a 22/06/2021  
Substituído: (122542/21) IVAN TEODORO PORTUGUES

CONTRATO/SEDUC/29933/2021 DE: 08/06/2021  
Processo Nº: 1000003660661  
Contratado: (291892/5) MONICA ALVES DA SILVA, CPF: 820.575.164-15; Cargo/  
Função: (3506) CONTR. TEMP. FUNCAO PROF. HABILITADO; Ref: B-001; CH: 20H  
Hab.: LICENCIATURA PLENA EM PEDAGOGIA; Motivo: LICENCA PREMIO - GOZO -; Un.  
Adm: (124869) E.E. RENEE MENEZES; De: 01/06/2021 a 29/08/2021  
Substituído: (22932/1) EVA URSULINA DE ANDRADE DA SILVA

PUBLICADA, REGISTRADA, CUMPR-SE.  
Cuiabá-MT, 07 de Junho de 2021.  
Alan Resende Porto  
Secretário de Estado de Educação

O Secretário de Estado de Educação no uso de suas atribuições que lhes são conferidas por lei,

Resolve: CANCELAR - SEDUC  
Objeto: CONTRATO TEMPORARIO EM SUBSTITUIÇÃO POR MOTIVO DE URGÊNCIA  
CONTRATO/SEDUC/29934/2021 DE: 08/06/2021  
Processo Nº: 1000003565860  
Contratado: (291899/7) LEONOR CAVALHEIRO LOPES, CPF: 005.943.490-28; Cargo/  
Função: (3506) CONTR. TEMP. FUNCAO PROF. HABILITADO; Ref: B-001; CH: 05H  
Hab.: LICENCIATURA PLENA EM HISTÓRIA; Motivo: DEDICACAO EXCLUSIVA  
(COORDENADOR PEDAGOGICO) -; Un. Adm: (016519) E.E. 13 DE MAIO; De: 08/02/2021  
a 31/05/2021  
Substituído: (287173/1) MARCOS ANTONIO DIMAS MACHADO

CONTRATO/SEDUC/29935/2021 DE: 08/06/2021  
Processo Nº: 1000003601255  
Contratado: (292403/5) RENILDA RIBEIRO PERES, CPF: 824.158.541-15; Cargo/  
Função: (3506) CONTR. TEMP. FUNCAO PROF. HABILITADO; Ref: B-001; CH: 03H  
Hab.: LICENCIATURA PLENA EM CIENCIAS BIOLÓGICAS; Motivo: DEDICACAO  
EXCLUSIVA (DIRETOR) -; Un. Adm: (084336) E.E. PROF. JOAO FLORENTINO SILVA  
NETO; De: 04/03/2021 a 31/05/2021  
Substituído: (84766/37) EDILEUZA DA SILVA OLIVEIRA

CONTRATO/SEDUC/29936/2021 DE: 08/06/2021  
Processo Nº: 1000003578404  
Contratado: (292553/6) KARLA BEATRIZ OLIVEIRA ARAGAO, CPF:  
042.079.161-21; Cargo/Função: (3506) CONTR. TEMP. FUNCAO PROF.  
HABILITADO; Ref: B-001; CH: 05H  
Hab.: LICENCIATURA PLENA EM EDUCAÇÃO FISICA; Motivo: DEDICACAO EXCLUSIVA  
(COORDENADOR PEDAGOGICO) -; Un. Adm: (014095) E.E. TANCREDO A.  
NEVES; De: 01/02/2021 a 01/06/2021  
Substituído: (101555/11) NEUZILENE GOMES PEREIRA

CONTRATO/SEDUC/29937/2021 DE: 08/06/2021  
Processo Nº: 1000003603095  
Contratado: (292553/8) KARLA BEATRIZ OLIVEIRA ARAGAO, CPF:  
042.079.161-21; Cargo/Função: (3506) CONTR. TEMP. FUNCAO PROF.  
HABILITADO; Ref: B-001; CH: 02H  
Hab.: LICENCIATURA PLENA EM EDUCAÇÃO FISICA; Motivo: DEDICACAO EXCLUSIVA  
(COORDENADOR PEDAGOGICO) -; Un. Adm: (014095) E.E. TANCREDO A.  
NEVES; De: 01/03/2021 a 01/06/2021  
Substituído: (101555/11) NEUZILENE GOMES PEREIRA

PUBLICADA, REGISTRADA, CUMPR-SE.  
Cuiabá-MT, 07 de Junho de 2021.  
Alan Resende Porto  
Secretário de Estado de Educação

O Secretário de Estado de Educação no uso de suas atribuições que lhes são conferidas por lei,

Resolve: AUTORIZAR - SEDUC  
Objeto: CONTRATO TEMPORARIO EM SUBSTITUIÇÃO POR MOTIVO DE URGÊNCIA  
CONTRATO/SEDUC/29938/2021 DE: 08/06/2021  
Processo Nº: 1000003659330  
Contratado: (293285/4) LUIZ SURUBI DA SILVA, CPF: 022.602.971-96; Cargo/  
Função: (3476) APOIO ADM. EDUCACIONAL-ELEMENTAR; Ref: A-001; CH: 30H  
Hab.: ENSINO MEDIO; Motivo: LICENCA POR LUTO -; Un. Adm: (011754) E.E. Des.  
GABRIEL PINTO DE ARRUDA; De: 17/05/2021 a 24/05/2021  
Substituído: (287085/1) WAGNER THIAGO DE MELO GONCALVES

CONTRATO/SEDUC/29939/2021 DE: 08/06/2021  
Processo Nº: 1000003662753  
Contratado: (293706/3) ANTONIA APARECIDA VARGAS SILVA, CPF:  
739.988.181-20; Cargo/Função: (3476) APOIO ADM. EDUCACIONAL-  
ELEMENTAR; Ref: A-001; CH: 30H  
Hab.: TECNOLOGIA EM SEGURANÇA DO TRABALHO; Motivo: LICENCA PARA TRATAMENTO  
DE SAUDE (EFETIVO) -; Un. Adm: (010804) E.E. PIO MACHADO; De: 17/05/2021 a  
14/08/2021  
Substituído: (119666/11) JOAO LOPES DOS SANTOS

CONTRATO/SEDUC/29940/2021 DE: 08/06/2021  
Processo Nº: 1000003662040  
Contratado: (293928/8) ANDERSON PEREIRA DE MORAES FRANCA, CPF:  
060.449.451-38; Cargo/Função: (3476) APOIO ADM. EDUCACIONAL-  
ELEMENTAR; Ref: A-001; CH: 30H  
Hab.: TECNOLOGIA EM GESTÃO PÚBLICA; Motivo: FERIAS -; Un. Adm: (212458) E.E.  
DESENV. INT. DA ED. BAS. "LICIO MONT DA SILVA"; De: 01/06/2021 a 30/06/2021  
Substituído: (288332/1) EDER GONCALO MORAIS DA SILVA

CONTRATO/SEDUC/29941/2021 DE: 08/06/2021  
Processo Nº: 1000003659477  
Contratado: (294497/6) EURIZAN RODRIGUES FERNANDES, CPF:  
030.477.471-56; Cargo/Função: (3476) APOIO ADM. EDUCACIONAL-  
ELEMENTAR; Ref: A-001; CH: 30H  
Hab.: ENSINO MEDIO; Motivo: LICENCA PREMIO - GOZO -; Un. Adm: (015369) E.E.  
MANOEL JOSE MURTINHO; De: 01/06/2021 a 30/06/2021  
Substituído: (85830/1) RAIMUNDO JOSE LINS PAVAO

CONTRATO/SEDUC/29942/2021 DE: 08/06/2021  
Processo Nº: 1000003658854  
Contratado: (295369/9) NILTON RODRIGO RIBEIRO DA SILVA, CPF:  
024.292.601-07; Cargo/Função: (3506) CONTR. TEMP. FUNCAO PROF.  
HABILITADO; Ref: B-001; CH: 06H  
Hab.: LICENCIATURA PLENA EM EDUCAÇÃO FISICA; Motivo: LICENCA PARA TRATAMENTO  
DE SAUDE (EFETIVO) -; Un. Adm: (038598) E.E. IGNACIO SCHEVINSKI FILHO; De:  
28/04/2021 a 26/07/2021  
Substituído: (56459/4) CIBELE LOISE SIMOES MEDEIROS

CONTRATO/SEDUC/29943/2021 DE: 08/06/2021  
Processo Nº: 1000003659533  
Contratado: (295600/11) DANIELA TRAMONTIN DE MELO, CPF:  
011.618.581-30; Cargo/Função: (3506) CONTR. TEMP. FUNCAO PROF.  
HABILITADO; Ref: B-001; CH: 14H



Hab.: LICENCIATURA PLENA EM LETRAS/PORTUGUES/INGLÊS; Motivo: LICENÇA PARA TRATAMENTO DE SAUDE (EFETIVO) -; Un. Adm: (015741) E.E. COM. JOSE PEDRO DIAS; De: 30/04/2021 a 28/07/2021  
Substituído: (91474/4) EDINEIA DE ALMEIDA PESSOA PINHEL

CONTRATO/SEDUC/29944/2021 DE: 08/06/2021  
Processo Nº: 1000003661018  
Contratado: (295945/11) IVANILDA ARSENIO DOS REIS, CPF: 115.961.216-10; Cargo/Função: (3506) CONTR. TEMP. FUNCAO PROF. HABILITADO; Ref: B-001; CH: 10H  
Hab.: LICENCIATURA PLENA EM SOCIOLOGIA; Motivo: LICENÇA PARA TRATAMENTO DE SAUDE (EFETIVO) -; Un. Adm: (198226) E.E. MARCIO SCHABATT SOUZA; De: 03/05/2021 a 16/05/2021  
Substituído: (296088/1) TAIS LUDIMILA MENDES DE ARAUJO CUNICO

CONTRATO/SEDUC/29945/2021 DE: 08/06/2021  
Processo Nº: 1000003662090  
Contratado: (296225/6) JEAN JHONATA OLIVEIRA SANTOS, CPF: 020.489.961-32; Cargo/Função: (3476) APOIO ADM. EDUCACIONAL-ELEMENTAR; Ref: A-001; CH: 30H  
Hab.: ENSINO MEDIO; Motivo: LICENÇA PREMIO - GOZO -; Un. Adm: (014982) E.E. JOAO MATHEUS BARBOSA; De: 01/06/2021 a 30/06/2021  
Substituído: (87184/1) WILLIANS DA SILVA OLIVEIRA

CONTRATO/SEDUC/29946/2021 DE: 08/06/2021  
Processo Nº: 1000003657843  
Contratado: (296303/6) DYRLE DA SILVA ALVES, CPF: 048.395.263-03; Cargo/Função: (3506) CONTR. TEMP. FUNCAO PROF. HABILITADO; Ref: B-001; CH: 12H  
Hab.: LICENCIATURA PLENA EM LETRAS/PORTUGUES; Motivo: LICENÇA PARA TRATAMENTO DE SAUDE (EFETIVO) -; Un. Adm: (156434) E.E. JOSÉDOMINGOS FRAGA; De: 27/04/2021 a 25/06/2021  
Substituído: (222456/5) ELAINE XAVIER LIMA BABINSKI

CONTRATO/SEDUC/29947/2021 DE: 08/06/2021  
Processo Nº: 1000003662626  
Contratado: (297509/6) ALINNE SOUSA LIMA, CPF: 043.541.483-66; Cargo/Função: (3506) CONTR. TEMP. FUNCAO PROF. HABILITADO; Ref: B-001; CH: 04H  
Hab.: LICENCIATURA PLENA EM LETRAS/PORTUGUES/INGLÊS; Motivo: READAPTACAO -; Un. Adm: (120936) E.E. ANDRE ANTONIO MAGGI; De: 01/06/2021 a 22/11/2021  
Substituído: (46690/24) GIRLAINE ALVES DE ARRUDA AZEVEDO

PUBLICADA, REGISTRADA, CUMpra-SE.  
Cuiabá-MT, 07 de Junho de 2021.  
Alan Resende Porto  
Secretário de Estado de Educação

O Secretário de Estado de Educação no uso de suas atribuições que lhes são conferidas por lei,

Resolve: CANCELAR - SEDUC  
Objeto: CONTRATO TEMPORARIO EM SUBSTITUIÇÃO POR MOTIVO DE URGÊNCIA  
CONTRATO/SEDUC/29948/2021 DE: 08/06/2021  
Processo Nº: 1000003640835  
Contratado: (297516/7) GILDETE MARIA DE JESUS SOUSA AGUIAR, CPF: 000.782.873-08; Cargo/Função: (3506) CONTR. TEMP. FUNCAO PROF. HABILITADO; Ref: B-001; CH: 18H  
Hab.: LICENCIATURA PLENA EM LETRAS/PORTUGUES/INGLÊS; Motivo: LICENÇA PREMIO - GOZO -; Un. Adm: (013781) E.E. OSVALDO CANDIDO PEREIRA; De: 03/05/2021 a 01/06/2021  
Substituído: (74893/19) SILVIA MARIA DA SILVEIRA

PUBLICADA, REGISTRADA, CUMpra-SE.  
Cuiabá-MT, 07 de Junho de 2021.  
Alan Resende Porto  
Secretário de Estado de Educação

O Secretário de Estado de Educação no uso de suas atribuições que lhes são conferidas por lei,

Resolve: AUTORIZAR - SEDUC  
Objeto: CONTRATO TEMPORARIO EM SUBSTITUIÇÃO POR MOTIVO DE URGÊNCIA  
CONTRATO/SEDUC/29949/2021 DE: 08/06/2021  
Processo Nº: 1000003659318  
Contratado: (297657/5) GABRIEL DE MIRANDA SOARES SILVA, CPF: 058.134.271-20; Cargo/Função: (3506) CONTR. TEMP. FUNCAO PROF. HABILITADO; Ref: B-001; CH: 10H  
Hab.: LICENCIATURA PLENA EM GEOGRAFIA; Motivo: LICENÇA PREMIO - GOZO -; Un. Adm: (012300) E.E. MIGUEL BARCAT; De: 02/06/2021 a 30/06/2021  
Substituído: (85216/1) CRISTIAN ANTONIO JOSE DE CAMPOS

CONTRATO/SEDUC/29950/2021 DE: 08/06/2021  
Processo Nº: 1000003660203  
Contratado: (297657/6) GABRIEL DE MIRANDA SOARES SILVA, CPF: 058.134.271-20; Cargo/Função: (3506) CONTR. TEMP. FUNCAO PROF. HABILITADO; Ref: B-001; CH: 04H  
Hab.: LICENCIATURA PLENA EM GEOGRAFIA; Motivo: LICENÇA PREMIO - GOZO -; Un. Adm: (011991) E.E. MIL TIRAD TEN CEL PM LOUIRSON RODR BENEVIDES; De: 02/06/2021 a 30/06/2021  
Substituído: (85216/2) CRISTIAN ANTONIO JOSE DE CAMPOS

CONTRATO/SEDUC/29951/2021 DE: 08/06/2021  
Processo Nº: 1000003662342  
Contratado: (297795/7) LUCLECIA GOMES CORREA COIMBRA, CPF: 004.563.321-54; Cargo/Função: (3476) APOIO ADM. EDUCACIONAL-ELEMENTAR; Ref: A-001; CH: 30H  
Hab.: LICENCIATURA PLENA EM NORMAL SUPERIOR; Motivo: FERIAS -; Un. Adm: (013943) E.E. GOV. JOAO PONCE DE ARRUDA; De: 01/06/2021 a 30/06/2021  
Substituído: (53858/3) IRINEU MORAN

CONTRATO/SEDUC/29952/2021 DE: 08/06/2021  
Processo Nº: 1000003661907  
Contratado: (297870/3) LUANA BISPO SILVA, CPF: 013.708.021-29; Cargo/Função: (3476) APOIO ADM. EDUCACIONAL-ELEMENTAR; Ref: A-001; CH: 30H

Hab.: ENSINO MEDIO; Motivo: LICENÇA PREMIO - GOZO -; Un. Adm: (174122) E. E. BOM JARDIM; De: 01/06/2021 a 29/08/2021  
Substituído: (41527/3) MARIA DE NAZARE DOS SANTOS SOUSA

CONTRATO/SEDUC/29953/2021 DE: 08/06/2021  
Processo Nº: 1000003659482  
Contratado: (298640/2) ROSANA DE ANDRADE MOURA, CPF: 023.624.101-02; Cargo/Função: (3506) CONTR. TEMP. FUNCAO PROF. HABILITADO; Ref: B-001; CH: 20H  
Hab.: LICENCIATURA PLENA EM PEDAGOGIA; Motivo: FERIAS -; Un. Adm: (076180) E.E. PROFª. MARIA DE FATIMA GIMENEZ LOPES; De: 01/06/2021 a 30/06/2021  
Substituído: (59213/5) JURIEMA RIDOLFI SALVADOR

CONTRATO/SEDUC/29954/2021 DE: 08/06/2021  
Processo Nº: 1000003659866  
Contratado: (299224/5) GABRIEL THOMAZ GELATTI, CPF: 053.800.521-18; Cargo/Função: (3476) APOIO ADM. EDUCACIONAL-ELEMENTAR; Ref: A-001; CH: 30H  
Hab.: LICENCIATURA PLENA EM EDUCAÇÃO FISICA; Motivo: FERIAS -; Un. Adm: (011363) E.E. NORBERTO SCHWANTES; De: 01/06/2021 a 30/06/2021  
Substituído: (84635/1) LOURISMAR SILVA DOS SANTOS

CONTRATO/SEDUC/29955/2021 DE: 08/06/2021  
Processo Nº: 1000003657420  
Contratado: (299231/6) EDSON MARCOS DA SILVA, CPF: 927.252.601-91; Cargo/Função: (3476) APOIO ADM. EDUCACIONAL-ELEMENTAR; Ref: A-001; CH: 30H  
Hab.: ENSINO MEDIO; Motivo: LICENÇA PARA TRATAMENTO DE SAUDE (EFETIVO) -; Un. Adm: (016403) E.E. BAIRRO UNIAO; De: 15/04/2021 a 29/04/2021  
Substituído: (65339/2) PAULO CESAR DE OLIVEIRA

CONTRATO/SEDUC/29956/2021 DE: 08/06/2021  
Processo Nº: 1000003661246  
Contratado: (300065/3) GABRIEL VIEIRA GALVAN, CPF: 044.690.641-73; Cargo/Função: (3506) CONTR. TEMP. FUNCAO PROF. HABILITADO; Ref: B-001; CH: 20H  
Hab.: LICENCIATURA PLENA EM EDUCAÇÃO FISICA; Motivo: LICENÇA PARA TRATAMENTO DE SAUDE (EFETIVO) -; Un. Adm: (011037) E.E. PROFª. RENILDA SILVA MORAES; De: 10/05/2021 a 08/07/2021  
Substituído: (56375/11) LUCIA HELENA MAGOSI QUEIROZ

CONTRATO/SEDUC/29957/2021 DE: 08/06/2021  
Processo Nº: 1000003661100  
Contratado: (302974/3) IVANI AMBROSIO GOMES, CPF: 008.263.621-41; Cargo/Função: (3506) CONTR. TEMP. FUNCAO PROF. HABILITADO; Ref: B-001; CH: 20H  
Hab.: LICENCIATURA PLENA EM PEDAGOGIA; Motivo: LICENÇA PREMIO - GOZO -; Un. Adm: (015709) E.E. LUIZA NUNES BEZERRA; De: 01/06/2021 a 30/06/2021  
Substituído: (39956/1) ROSANA MARIA CRISTOFOLLO DA SILVA

CONTRATO/SEDUC/29958/2021 DE: 08/06/2021  
Processo Nº: 1000003661531  
Contratado: (302979/3) MILLAANY FELISBERTA DE SOUZA, CPF: 039.620.471-66; Cargo/Função: (3506) CONTR. TEMP. FUNCAO PROF. HABILITADO; Ref: B-001; CH: 09H  
Hab.: LICENCIATURA PLENA EM CIENCIAS BIOLÓGICAS; Motivo: LICENÇA PARA TRATAMENTO DE SAUDE (EFETIVO) -; Un. Adm: (016209) E.E. Pe. THIAGO; De: 17/05/2021 a 15/06/2021  
Substituído: (59590/35) ANDREA CRISTINA BRASSAROTO

CONTRATO/SEDUC/29959/2021 DE: 08/06/2021  
Processo Nº: 1000003662139  
Contratado: (302992/6) AMANDA REBELATTO COLLE, CPF: 060.107.691-59; Cargo/Função: (3506) CONTR. TEMP. FUNCAO PROF. HABILITADO; Ref: B-001; CH: 03H  
Hab.: LICENCIATURA PLENA EM EDUCAÇÃO FISICA; Motivo: LICENÇA PARA TRATAMENTO DE SAUDE EM PESSOA DA FAMILIA -; Un. Adm: (069582) E.E. ANDRE ANTONIO MAGGI; De: 17/05/2021 a 15/06/2021  
Substituído: (75781/3) LUCIANA DAUFENBACH FERREIRA DOS SANTOS

PUBLICADA, REGISTRADA, CUMpra-SE.  
Cuiabá-MT, 07 de Junho de 2021.  
Alan Resende Porto  
Secretário de Estado de Educação

O Secretário de Estado de Educação no uso de suas atribuições que lhes são conferidas por lei,

Resolve: CANCELAR - SEDUC  
Objeto: CONTRATO TEMPORARIO EM SUBSTITUIÇÃO POR MOTIVO DE URGÊNCIA  
CONTRATO/SEDUC/29960/2021 DE: 08/06/2021  
Processo Nº: 1000003571265  
Contratado: (303016/3) DAVIDSON BERTUZE DE CARVALHO SOUZA, CPF: 123.743.946-97; Cargo/Função: (3506) CONTR. TEMP. FUNCAO PROF. HABILITADO; Ref: B-001; CH: 02H  
Hab.: LICENCIATURA PLENA EM FILOSOFIA; Motivo: DESIGNACAO PARA OUTRA UNIDADE (ASSESSORIA/CEFAPRO/OUTRAS) -; Un. Adm: (014095) E.E. TANCREDO A. NEVES; De: 01/02/2021 a 01/06/2021  
Substituído: (33360/1) MARIUZA MARINHO LOPES

CONTRATO/SEDUC/29961/2021 DE: 08/06/2021  
Processo Nº: 1000003576416  
Contratado: (303019/1) MARIA RAQUEL GOMES DA SILVA, CPF: 261.345.601-97; Cargo/Função: (3506) CONTR. TEMP. FUNCAO PROF. HABILITADO; Ref: B-001; CH: 01H  
Hab.: LICENCIATURA PLENA EM EDUCAÇÃO ARTISTICA; Motivo: DESIGNACAO PARA OUTRA UNIDADE (ASSESSORIA/CEFAPRO/OUTRAS) -; Un. Adm: (014087) E.E. SEVERIANO NEVES; De: 01/02/2021 a 02/06/2021  
Substituído: (33360/1) MARIUZA MARINHO LOPES

CONTRATO/SEDUC/29962/2021 DE: 08/06/2021  
Processo Nº: 1000003643005  
Contratado: (303060/4) ODIVALDO GONCALO DA SILVA, CPF: 030.724.721-06; Cargo/Função: (3476) APOIO ADM. EDUCACIONAL-ELEMENTAR; Ref: A-001; CH: 30H  
Hab.: ENSINO MEDIO; Motivo: LICENÇA PREMIO - GOZO -; Un. Adm: (012378) E.E. ARNALDO ESTEVAO FIGUEIREDO; De: 03/05/2021 a 01/06/2021  
Substituído: (87950/1) MARCIONEY DE SOUZA SANTANA

PUBLICADA, REGISTRADA, CUMPRE-SE.  
Cuiabá-MT, 07 de Junho de 2021.  
Alan Resende Porto  
Secretário de Estado de Educação

O Secretário de Estado de Educação no uso de suas atribuições que lhes são conferidas por lei,

Resolve: AUTORIZAR - SEDUC  
Objeto: CONTRATO TEMPORARIO EM SUBSTITUIÇÃO POR MOTIVO DE URGÊNCIA  
CONTRATO/SEDUC/29963/2021 DE: 08/06/2021  
Processo Nº: 1000003662692  
Contratado: (303064/4) KETURA RIZIA PEREIRA DE ANDRADE E SILVA ALEXANDRE GOMES, CPF: 086.297.396-14; Cargo/Função: (3468) TECNICO ADMINISTRATIVO EDUCACIONAL; Ref: A-001; CH: 30H  
Hab.: BACHARELADO EM DIREITO; Motivo: FERIAS -; Un. Adm: (173584) E. E. GOV. JOSE GARCIA NETO; De: 01/06/2021 a 30/06/2021  
Substituído: (213748/1) CAROLINA NEVES MARCORIO

CONTRATO/SEDUC/29964/2021 DE: 08/06/2021  
Processo Nº: 1000003661035  
Contratado: (303167/3) KAL MARX PEREIRA, CPF: 062.449.831-06; Cargo/Função: (3506) CONTR. TEMP. FUNCAO PROF. HABILITADO; Ref: B-001; CH: 10H  
Hab.: LICENCIATURA PLENA EM FILOSOFIA/HISTORIA; Motivo: LICENCA PARA TRATAMENTO DE SAUDE (EFETIVO) -; Un. Adm: (198226) E.E MARCIO SCHABATT SOUZA; De: 03/05/2021 a 16/05/2021  
Substituído: (296088/1) TAIS LUDIMILA MENDES DE ARAUJO CUNICO

CONTRATO/SEDUC/29965/2021 DE: 08/06/2021  
Processo Nº: 1000003661802  
Contratado: (303181/6) EDUARDO MAURICIO VIEIRA CABRAL, CPF: 284.974.088-88; Cargo/Função: (3506) CONTR. TEMP. FUNCAO PROF. HABILITADO; Ref: B-001; CH: 08H  
Hab.: LICENCIATURA PLENA EM ESTUDOS SOCIAIS; Motivo: LICENCA PARA TRATAMENTO DE SAUDE (EFETIVO) -; Un. Adm: (156434) E.E. JOSÉ DOMINGOS FRAGA; De: 26/04/2021 a 26/06/2021  
Substituído: (121393/10) REGIANE BEATRIZ BECKER KINZLER

CONTRATO/SEDUC/29966/2021 DE: 08/06/2021  
Processo Nº: 1000003661658  
Contratado: (303500/3) VANIA TEREZINHA MENDES DE MATOS TELLECHER, CPF: 528.179.201-63; Cargo/Função: (3506) CONTR. TEMP. FUNCAO PROF. HABILITADO; Ref: B-001; CH: 12H  
Hab.: LICENCIATURA PLENA EM LETRAS/PORTUGUES/INGLÊS; Motivo: LICENCA PARA TRATAMENTO DE SAUDE (EFETIVO) -; Un. Adm: (011070) E.E. DOMINGOS APARECIDO DOS SANTOS; De: 09/05/2021 a 07/07/2021  
Substituído: (75365/2) NILZA MIRANDA DE OLIVEIRA PEREIRA

CONTRATO/SEDUC/29967/2021 DE: 08/06/2021  
Processo Nº: 1000003658861  
Contratado: (303713/4) MICHAEL MOACIR FAEDO DA SILVA, CPF: 058.082.911-19; Cargo/Função: (3506) CONTR. TEMP. FUNCAO PROF. HABILITADO; Ref: B-001; CH: 01H  
Hab.: LICENCIATURA PLENA EM EDUCAÇÃO FISICA; Motivo: LICENCA PARA TRATAMENTO DE SAUDE (EFETIVO) -; Un. Adm: (038598) E.E. IGNAO SCHEVINSKI FILHO; De: 28/04/2021 a 26/07/2021  
Substituído: (56459/4) CIBELE LOISE SIMOES MEDEIROS

CONTRATO/SEDUC/29968/2021 DE: 08/06/2021  
Processo Nº: 1000003660209  
Contratado: (303718/3) ELISANGELA SILVA DE JESUS, CPF: 690.765.531-49; Cargo/Função: (3476) APOIO ADM. EDUCACIONAL-ELEMENTAR; Ref: A-001; CH: 30H  
Hab.: ENSINO MEDIO; Motivo: FERIAS -; Un. Adm: (012327) E.E. PROF. JOSE MENDES MARTINS; De: 31/05/2021 a 29/06/2021  
Substituído: (54945/3) SILVANO NARCISO DUARTE

CONTRATO/SEDUC/29969/2021 DE: 08/06/2021  
Processo Nº: 1000003658066  
Contratado: (303746/2) RAPHAEL CHAGAS NUNES, CPF: 110.568.297-88; Cargo/Função: (3506) CONTR. TEMP. FUNCAO PROF. HABILITADO; Ref: B-001; CH: 12H  
Hab.: LICENCIATURA PLENA EM HISTÓRIA; Motivo: LICENCA PARA TRATAMENTO DE SAUDE EM PESSOA DA FAMILIA -; Un. Adm: (012122) E.E. PROFª. JERCY JACOB; De: 05/04/2021 a 02/07/2021  
Substituído: (33144/1) CELI MINAS NOVAS

CONTRATO/SEDUC/29970/2021 DE: 08/06/2021  
Processo Nº: 1000003661418  
Contratado: (303765/7) THAMIRYS MICHAELA CENTURIAO RODRIGUES, CPF: 059.590.541-24; Cargo/Função: (3506) CONTR. TEMP. FUNCAO PROF. HABILITADO; Ref: B-001; CH: 20H  
Hab.: LICENCIATURA PLENA EM HISTÓRIA; Motivo: LICENCA PARA TRATAMENTO DE SAUDE (EFETIVO) -; Un. Adm: (042587) E.E. PROF. RAFAEL RUEDA; De: 07/05/2021 a 05/06/2021  
Substituído: (87092/1) LUDMA DA COSTA DE OLIVEIRA

CONTRATO/SEDUC/29971/2021 DE: 08/06/2021  
Processo Nº: 1000003659915  
Contratado: (303770/3) GESSICA HELFENSTEIN PEREIRA CAMARA, CPF: 051.075.581-00; Cargo/Função: (3506) CONTR. TEMP. FUNCAO PROF. HABILITADO; Ref: B-001; CH: 02H  
Hab.: LICENCIATURA PLENA EM BIOLOGIA; Motivo: LICENCA PARA TRATAMENTO DE SAUDE (EFETIVO) -; Un. Adm: (212458) E.E DESENV. INT. DA ED. BAS. "LICIO MONT DA SILVA"; De: 04/05/2021 a 02/06/2021  
Substituído: (128819/14) THAMIRIS SILVA NELIO

CONTRATO/SEDUC/29972/2021 DE: 08/06/2021  
Processo Nº: 1000003661627  
Contratado: (303790/3) KRISAN MARA FIGUEIREDO LOPES, CPF: 047.220.911-61; Cargo/Função: (3506) CONTR. TEMP. FUNCAO PROF. HABILITADO; Ref: B-001; CH: 15H  
Hab.: LICENCIATURA PLENA EM CIENCIAS BIOLOGICAS; Motivo: LICENCA PARA TRATAMENTO DE SAUDE (EFETIVO) -; Un. Adm: (038512) E.E. ANGELO NADIN; De: 07/05/2021 a 05/07/2021  
Substituído: (131456/19) JEFFERSON BATISTELLA

CONTRATO/SEDUC/29973/2021 DE: 08/06/2021  
Processo Nº: 1000003661532  
Contratado: (303809/3) MARCIO TEIXEIRA DA SILVA, CPF: 627.223.522-49; Cargo/Função: (3476) APOIO ADM. EDUCACIONAL-ELEMENTAR; Ref: A-001; CH: 30H  
Hab.: ENSINO MEDIO; Motivo: FERIAS -; Un. Adm: (015423) E.E. Dr. ANISIO JOSE MOREIRA; De: 01/06/2021 a 30/06/2021  
Substituído: (288900/1) MARCO MENDONCA GARCEZ

CONTRATO/SEDUC/29974/2021 DE: 08/06/2021  
Processo Nº: 1000003659858  
Contratado: (303868/3) ANA LUIZA DE OLIVEIRA EL CHAMY, CPF: 531.730.821-68; Cargo/Função: (3506) CONTR. TEMP. FUNCAO PROF. HABILITADO; Ref: B-001; CH: 20H  
Hab.: LICENCIATURA PLENA EM PEDAGOGIA; Motivo: LICENCA PARA TRATAMENTO DE SAUDE (EFETIVO) -; Un. Adm: (011754) E.E. Des. GABRIEL PINTO DE ARRUDA; De: 20/04/2021 a 01/05/2021  
Substituído: (70153/3) ANA LUCIA DE FIGUEIREDO

CONTRATO/SEDUC/29975/2021 DE: 08/06/2021  
Processo Nº: 1000003659723  
Contratado: (303886/3) LAIANE LAURA CARVALHO DA SILVA, CPF: 050.965.601-39; Cargo/Função: (3476) APOIO ADM. EDUCACIONAL-ELEMENTAR; Ref: A-001; CH: 30H  
Hab.: TECNOLOGIA EM GESTÃO DE RECURSOS HUMANOS; Motivo: FERIAS -; Un. Adm: (012394) E.E. JOSE DE BARROS MACIEL; De: 01/06/2021 a 30/06/2021  
Substituído: (85030/1) EMILSON SANTANA DA SILVA

CONTRATO/SEDUC/29976/2021 DE: 08/06/2021  
Processo Nº: 1000003661458  
Contratado: (303977/2) DEJAIR DE CAMPOS, CPF: 050.178.491-81; Cargo/Função: (3476) APOIO ADM. EDUCACIONAL-ELEMENTAR; Ref: A-001; CH: 30H  
Hab.: ENSINO MEDIO; Motivo: FERIAS -; Un. Adm: (012475) E.E. FELICIANO GALDINO; De: 01/06/2021 a 30/06/2021  
Substituído: (34037/1) LUIS PACHECO GUIMARAES

CONTRATO/SEDUC/29977/2021 DE: 08/06/2021  
Processo Nº: 1000003660222  
Contratado: (304054/2) WALKIRIA DE OLIVEIRA NEVES DA SILVA, CPF: 033.535.681-82; Cargo/Função: (3468) TECNICO ADMINISTRATIVO EDUCACIONAL; Ref: A-001; CH: 30H  
Hab.: BACHARELADO EM CIENCIAS ECONOMICAS; Motivo: LICENCA PARA TRATAMENTO DE SAUDE (EFETIVO) -; Un. Adm: (011975) E.E. PROF. ELMAZ GATTAZ MONTEIRO; De: 05/05/2021 a 03/07/2021  
Substituído: (93251/1) ALESSANDRA PATRICIA DA SILVA CAMPOS ARRUDA

CONTRATO/SEDUC/29978/2021 DE: 08/06/2021  
Processo Nº: 1000003660051  
Contratado: (304055/3) MARCUS VINICIUS DOMINGOS GARCIA, CPF: 880.041.201-72; Cargo/Função: (3506) CONTR. TEMP. FUNCAO PROF. HABILITADO; Ref: B-001; CH: 10H  
Hab.: LICENCIATURA PLENA EM ARTES VISUAIS; Motivo: LICENCA PARA TRATAMENTO DE SAUDE (CONTRATADO) -; Un. Adm: (011550) E.E. GETULIO VARGAS; De: 18/05/2021 a 14/09/2021  
Substituído: (122038/31) ANDREA CLAUDIA PEREIRA IDIVAL

CONTRATO/SEDUC/29979/2021 DE: 08/06/2021  
Processo Nº: 1000003661553  
Contratado: (304224/5) JAQUELINE VASCONCELOS, CPF: 387.542.688-69; Cargo/Função: (3506) CONTR. TEMP. FUNCAO PROF. HABILITADO; Ref: B-001; CH: 13H  
Hab.: LICENCIATURA PLENA EM CIENCIAS BIOLOGICAS; Motivo: LICENCA PARA TRATAMENTO DE SAUDE (EFETIVO) -; Un. Adm: (016209) E.E. Pe. THIAGO; De: 17/05/2021 a 15/06/2021  
Substituído: (59590/35) ANDREA CRISTINA BRASSAROTO

CONTRATO/SEDUC/29980/2021 DE: 08/06/2021  
Processo Nº: 1000003661429  
Contratado: (304227/3) CLAUDETE SILVEIRA DAMAS MACHADO, CPF: 960.479.411-68; Cargo/Função: (3506) CONTR. TEMP. FUNCAO PROF. HABILITADO; Ref: B-001; CH: 06H  
Hab.: LICENCIATURA PLENA EM GEOGRAFIA; Motivo: LICENCA PARA TRATAMENTO DE SAUDE (EFETIVO) -; Un. Adm: (013528) E.E. LUCAS AUXILIO TONIAZO; De: 06/05/2021 a 05/08/2021  
Substituído: (136685/5) JACQUELINE CRISTIANE BAZA

CONTRATO/SEDUC/29981/2021 DE: 08/06/2021  
Processo Nº: 1000003658416  
Contratado: (304274/3) MEIRE DA SILVA ROMERO, CPF: 937.408.401-53; Cargo/Função: (3506) CONTR. TEMP. FUNCAO PROF. HABILITADO; Ref: B-001; CH: 04H  
Hab.: LICENCIATURA PLENA EM GEOGRAFIA; Motivo: LICENCA PARA TRATAMENTO DE SAUDE (EFETIVO) -; Un. Adm: (012300) E.E. MIGUEL BARACAT; De: 12/05/2021 a 18/05/2021  
Substituído: (227844/1) ERINEIA FONSECA

CONTRATO/SEDUC/29982/2021 DE: 08/06/2021  
Processo Nº: 1000003661464  
Contratado: (304281/2) MANOEL PAES DE CAMARGO JUNIOR, CPF: 001.102.451-80; Cargo/Função: (3476) APOIO ADM. EDUCACIONAL-ELEMENTAR; Ref: A-001; CH: 30H  
Hab.: ENSINO MEDIO; Motivo: FERIAS -; Un. Adm: (013412) E.E. Cel. ANTONIO PAES DE BARROS; De: 01/06/2021 a 30/06/2021  
Substituído: (89523/1) JOAO CARLOS DE SOUZA

CONTRATO/SEDUC/29983/2021 DE: 08/06/2021  
Processo Nº: 1000003662272  
Contratado: (304335/3) DIOVANNI LEONARDO DE SOUZA SANTOS, CPF: 038.294.591-30; Cargo/Função: (3476) APOIO ADM. EDUCACIONAL-ELEMENTAR; Ref: A-001; CH: 30H  
Hab.: ENSINO MEDIO; Motivo: LICENCA PREMIO - GOZO -; Un. Adm: (016110) E.E. VINICIUS DE MORAES; De: 01/06/2021 a 30/06/2021  
Substituído: (85279/1) JUNIOR JOSE ALMEIDA RODRIGUES

CONTRATO/SEDUC/29984/2021 DE: 08/06/2021  
Processo Nº: 1000003661634  
Contratado: (304365/4) ALEX TEODORO MARTELLO, CPF: 654.982.671-34; Cargo/Função: (3506) CONTR. TEMP. FUNCAO PROF. HABILITADO; Ref: B-001; CH: 20H

Hab.:LICENCIATURA PLENA EM GEOGRAFIA;Motivo:LICENÇA PARA QUALIFICAÇÃO PROFISSIONAL -;Un. Adm:(010995) E.E. Maj. OTAVIO PITALUGA;De: 01/06/2021 a 20/12/2021

Substituído: (128310/5) FABIO RODRIGO PALUDO

CONTRATO/SEDUC/29985/2021 DE: 08/06/2021

Processo Nº: 1000003661834

Contratado: (304559/3) INAJARA CRISTINA SOARES,CPF: 014.485.531-30;Cargo/Função: (3506) CONTR.TEMP.FUNCAO PROF. HABILITADO;Ref:B-001;CH: 15H Hab.:LICENCIATURA PLENA EM CIENCIAS NATURAIS;Motivo:LICENCA PARA TRATAMENTO DE SAUDE (CONTRATADO) -;Un. Adm:(014869) E.E. Pref. ARTHUR RAMOS;De: 29/05/2021 a 02/06/2021

Substituído: (19680/5) SEBASTIAO CARLOS MOTTA

CONTRATO/SEDUC/29986/2021 DE: 08/06/2021

Processo Nº: 1000003659341

Contratado: (304640/2) JUCINEI DA SILVA MEDEIRO BENITES,CPF: 020.549.561-39;Cargo/Função: (3506) CONTR.TEMP.FUNCAO PROF. HABILITADO;Ref:B-001;CH: 20H Hab.:LICENCIATURA PLENA EM PEDAGOGIA;Motivo:LICENCA PARA TRATAMENTO DE SAUDE (EFETIVO) -;Un. Adm:(049964) E.E. FRANCISCO SALDANHA NETO;De: 19/04/2021 a 17/06/2021

Substituído: (90627/10) SANDRA ISABEL KASPER SCHNEIDER

CONTRATO/SEDUC/29987/2021 DE: 08/06/2021

Processo Nº: 1000003657980

Contratado: (305020/1) RAIMUNDO NONATO EVANGELISTA,CPF: 063.469.921-04;Cargo/Função: (3506) CONTR.TEMP.FUNCAO PROF. HABILITADO;Ref:B-001;CH: 09H Hab.:LICENCIATURA PLENA EM QUIMICA;Motivo:LICENCA PREMIO - GOZO -;Un. Adm:(124907) E.E. TEOTONIO CARLOS DA CUNHA NETO;De: 24/05/2021 a 31/07/2021

Substituído: (120904/17) MAURIVAN BARROS PEREIRA

CONTRATO/SEDUC/29988/2021 DE: 08/06/2021

Processo Nº: 1000003657279

Contratado: (305021/1) SUZANA GARCIA DE OLIVEIRA,CPF: 021.995.371-61;Cargo/Função: (3506) CONTR.TEMP.FUNCAO PROF. HABILITADO;Ref:B-001;CH: 16H Hab.:LICENCIATURA PLENA EM MATEMATICA;Motivo:LICENCA PARA TRATAMENTO DE SAUDE (EFETIVO) -;Un. Adm:(014575) E.E. Dr. ARTHUR ANTUNES MACIEL;De: 27/04/2021 a 26/05/2021

Substituído: (130222/4) WELLINGTON VIEIRA DE LIMA

CONTRATO/SEDUC/29989/2021 DE: 08/06/2021

Processo Nº: 1000003661085

Contratado: (305025/1) PEDRO TEZOLLIN JUNIOR,CPF: 055.883.821-96;Cargo/Função: (3476) APOIO ADM. EDUCACIONAL-ELEMENTAR;Ref:A-001;CH: 30H Hab.:LICENCIATURA PLENA EM PEDAGOGIA;Motivo:LICENCA PARA TRATAMENTO DE SAUDE (EFETIVO) -;Un. Adm:(173347) E. E. ANTONIA MOURA MUNIZ;De: 07/05/2021 a 16/05/2021

Substituído: (241381/1) DEVAIR SILVA DE OLIVEIRA

CONTRATO/SEDUC/29990/2021 DE: 08/06/2021

Processo Nº: 1000003659816

Contratado: (305026/1) ELIANDRO REGIS SCHERER,CPF: 931.794.641-00;Cargo/Função: (3476) APOIO ADM. EDUCACIONAL-ELEMENTAR;Ref:A-001;CH: 30H Hab.:TECNICO EM AGROPECUARIA;Motivo:LICENCA PARA TRATAMENTO DE SAUDE (EFETIVO) -;Un. Adm:(069329) E.E. TANCREDO NEVES;De: 21/04/2021 a 19/06/2021

Substituído: (217451/5) CHARLES CANDIDO CARDOSO

CONTRATO/SEDUC/29991/2021 DE: 08/06/2021

Processo Nº: 1000003662058

Contratado: (305027/1) HIGOR MATEUS SILVA BASTOS,CPF: 703.660.161-21;Cargo/Função: (3476) APOIO ADM. EDUCACIONAL-ELEMENTAR;Ref:A-001;CH: 30H Hab.:ENSINO MEDIO;Motivo:FERIAS -;Un. Adm:(012688) E.E. ANTONIO JOAO RIBEIRO;De: 01/06/2021 a 30/06/2021

Substituído: (28095/1) RENATO AUGUSTO DA SILVA

CONTRATO/SEDUC/29992/2021 DE: 08/06/2021

Processo Nº: 1000003662130

Contratado: (305028/1) PEDRO RONEI MARTINS JUNIOR,CPF: 050.931.241-17;Cargo/Função: (3476) APOIO ADM. EDUCACIONAL-ELEMENTAR;Ref:A-001;CH: 30H Hab.:TECNOLOGIA EM RADIOLOGIA;Motivo:READAPTACAO -;Un. Adm:(012688) E.E. ANTONIO JOAO RIBEIRO;De: 01/06/2021 a 04/09/2021

Substituído: (85064/1) LUZIA CASSIA PRADO DE ARRUDA SILVA

CONTRATO/SEDUC/29993/2021 DE: 08/06/2021

Processo Nº: 1000003661439

Contratado: (305029/1) LEANDRO DOS SANTOS RIBAS,CPF: 040.522.511-30;Cargo/Função: (3476) APOIO ADM. EDUCACIONAL-ELEMENTAR;Ref:A-001;CH: 30H Hab.:ENSINO MEDIO;Motivo:LICENCA PARA TRATAMENTO DE SAUDE (EFETIVO) -;Un. Adm:(013307) E.E. NOSSA SENHORA DE LOURDES;De: 27/04/2021 a 11/05/2021

Substituído: (61415/4) APARECIDO FRANCISCO DE OLIVEIRA

CONTRATO/SEDUC/29994/2021 DE: 08/06/2021

Processo Nº: 1000003645853

Contratado: (305030/1) LOURIVAL IZIDORIO DA SILVA,CPF: 353.289.241-34;Cargo/Função: (3476) APOIO ADM. EDUCACIONAL-ELEMENTAR;Ref:A-001;CH: 30H Hab.:ENSINO MEDIO;Motivo:FERIAS -;Un. Adm:(015482) E.E. RUI BARBOSA;De: 03/05/2021 a 01/06/2021

Substituído: (40765/2) OLAVO ANTONIO RIBEIRO

CONTRATO/SEDUC/29995/2021 DE: 08/06/2021

Processo Nº: 1000003659345

Contratado: (30575/50) JAIRA ANGELA DA SILVA,CPF: 535.722.701-20;Cargo/Função: (3506) CONTR.TEMP.FUNCAO PROF. HABILITADO;Ref:B-001;CH: 08H Hab.:LICENCIATURA PLENA EM CIENCIAS SOCIAIS;Motivo:DEDICACAO EXCLUSIVA (DIRETOR) -;Un. Adm:(012289) E.E. IRMAOS DO CAMINHO;De: 04/05/2021 a 20/12/2021

Substituído: (290129/1) ARTHUR ANDRADE SILVA

CONTRATO/SEDUC/29996/2021 DE: 08/06/2021

Processo Nº: 1000003659719

Contratado: (36785/68) ROSA MARIANA RIBEIRO,CPF: 567.906.861-34;Cargo/Função: (3506) CONTR.TEMP.FUNCAO PROF. HABILITADO;Ref:B-001;CH: 20H Hab.:LICENCIATURA PLENA EM LETRAS/PORTUGUES;Motivo:READAPTACAO -;Un. Adm:(012688) E.E. ANTONIO JOAO RIBEIRO;De: 23/04/2021 a 19/10/2021

Substituído: (85340/1) JOSENE GONCALINA DA SILVA

CONTRATO/SEDUC/29997/2021 DE: 08/06/2021

Processo Nº: 1000003660448

Contratado: (45200/42) NEIRE PAULA DA SILVEIRA,CPF: 487.002.741-00;Cargo/Função: (3506) CONTR.TEMP.FUNCAO PROF. HABILITADO;Ref:B-001;CH: 20H Hab.:LICENCIATURA PLENA EM PEDAGOGIA;Motivo:LICENCA PARA TRATAMENTO DE SAUDE (EFETIVO) -;Un. Adm:(157244) E.E. SIDNEY CÉSAR FÜHR;De: 02/05/2021 a 29/08/2021

Substituído: (62087/52) NOEMI TERESINHA LUDWIG

CONTRATO/SEDUC/29998/2021 DE: 08/06/2021

Processo Nº: 1000003661781

Contratado: (45428/48) JOANA GARCIA CAMPANHA,CPF: 663.305.729-68;Cargo/Função: (3506) CONTR.TEMP.FUNCAO PROF. HABILITADO;Ref:B-001;CH: 08H Hab.:LICENCIATURA PLENA EM MATEMATICA;Motivo:READAPTACAO -;Un. Adm:(023841) E.E. Dr. ELCIO DE SOUZA;De: 24/02/2021 a 22/08/2021

Substituído: (112346/8) ELVIS ZAVITOSKI

CONTRATO/SEDUC/29999/2021 DE: 08/06/2021

Processo Nº: 1000003661934

Contratado: (51590/21) MARIA VERONICA SOARES CORDEIRO SANTOS,CPF: 165.892.928-41;Cargo/Função: (3506) CONTR.TEMP.FUNCAO PROF. HABILITADO;Ref:B-001;CH: 20H Hab.:LICENCIATURA PLENA EM PEDAGOGIA;Motivo:LICENCA PARA TRATAMENTO DE SAUDE (EFETIVO) -;Un. Adm:(076180) E.E. PROFª. MARIA DE FATIMA GIMENEZ LOPES;De: 01/06/2021 a 18/06/2021

Substituído: (70788/3) SUELEIDE ALVES DA SILVA

CONTRATO/SEDUC/30000/2021 DE: 08/06/2021

Processo Nº: 1000003662616

Contratado: (51622/74) PEDRO AUGUSTINHO DO NASCIMENTO,CPF: 581.039.101-04;Cargo/Função: (3506) CONTR.TEMP.FUNCAO PROF. HABILITADO;Ref:B-001;CH: 20H Hab.:LICENCIATURA PLENA EM PEDAGOGIA;Motivo:LICENCA PARA TRATAMENTO DE SAUDE (EFETIVO) -;Un. Adm:(015741) E.E. COM. JOSE PEDRO DIAS;De: 03/05/2021 a 01/07/2021

Substituído: (200141/9) AMANDA PEREIRA DA SILVA AZINARI

CONTRATO/SEDUC/30001/2021 DE: 08/06/2021

Processo Nº: 1000003661463

Contratado: (53598/75) SELMA ANDREIA DE MORAES,CPF: 536.587.521-49;Cargo/Função: (3506) CONTR.TEMP.FUNCAO PROF. HABILITADO;Ref:B-001;CH: 18H Hab.:LICENCIATURA PLENA EM ARTES VISUAIS;Motivo:READAPTACAO -;Un. Adm:(011991) E.E. MIL TIRAD TEN CEL PM LOUIRSON RODR BENEVIDES;De: 06/05/2021 a 31/10/2021

Substituído: (140214/1) ALDA ALVES DE ARAUJO TABORDA

CONTRATO/SEDUC/30002/2021 DE: 08/06/2021

Processo Nº: 1000003659936

Contratado: (54117/71) TEREZA TRENTO FERREIRA,CPF: 537.758.809-68;Cargo/Função: (3506) CONTR.TEMP.FUNCAO PROF. HABILITADO;Ref:B-001;CH: 15H Hab.:LICENCIATURA PLENA EM LETRAS/PORTUGUES/INGLÊS;Motivo:LICENCA PARA QUALIFICAÇÃO PROFISSIONAL -;Un. Adm:(060208) E.E. ALBERT EINSTEIN;De: 17/05/2021 a 20/12/2021

Substituído: (101755/7) EBY CRIS SALES PIRES SANTORE

CONTRATO/SEDUC/30003/2021 DE: 08/06/2021

Processo Nº: 1000003657274

Contratado: (57205/18) MARIA LUZINETE DE JESUS LIMA,CPF: 376.063.445-15;Cargo/Função: (3506) CONTR.TEMP.FUNCAO PROF. HABILITADO;Ref:B-001;CH: 20H Hab.:LICENCIATURA PLENA EM PEDAGOGIA;Motivo:LICENÇA PARA QUALIFICAÇÃO PROFISSIONAL -;Un. Adm:(124907) E.E. TEOTONIO CARLOS DA CUNHA NETO;De: 17/05/2021 a 20/12/2021

Substituído: (132273/3) VERONETE DIAS GOMES

PUBLICADA, REGISTRADA, CUMPRÁ-SE.

Cuiabá-MT, 07 de Junho de 2021.

Alan Resende Porto

Secretário de Estado de Educação

O Secretário de Estado de Educação no uso de suas atribuições que lhes são conferidas por lei,

Resolve: CANCELAR - SEDUC

Objeto: CONTRATO TEMPORARIO EM SUBSTITUIÇÃO POR MOTIVO DE URGÊNCIA

CONTRATO/SEDUC/30004/2021 DE: 08/06/2021

Processo Nº: 1000003600375

Contratado: (57931/38) RITA DIAS COSTA,CPF: 581.952.541-87;Cargo/Função: (3506) CONTR.TEMP.FUNCAO PROF. HABILITADO;Ref:B-001;CH: 02H Hab.:LICENCIATURA PLENA EM LETRAS/PORTUGUES/LITERATURAS;Motivo:DESIGNACAO PARA OUTRA UNIDADE (ASSESSORIA/CEFAPRO/OUTRAS) -;Un. Adm:(014095) E.E. TANCREDO A. NEVES;De:01/02/2021 a 01/06/2021

Substituído: (33360/1) MARIUZA MARINHO LOPES

PUBLICADA, REGISTRADA, CUMPRÁ-SE.

Cuiabá-MT, 07 de Junho de 2021.

Alan Resende Porto

Secretário de Estado de Educação

O Secretário de Estado de Educação no uso de suas atribuições que lhes são conferidas por lei,

Resolve: AUTORIZAR - SEDUC

Objeto: CONTRATO TEMPORARIO EM SUBSTITUIÇÃO POR MOTIVO DE URGÊNCIA

CONTRATO/SEDUC/30005/2021 DE: 08/06/2021



Processo Nº: 1000003657506  
 Contratado: (58923/45) LUZIANA FIDENCIO E SILVA, CPF: 626.477.680-72; Cargo/Função: (3506) CONTR. TEMP. FUNCAO PROF. HABILITADO; Ref: B-001; CH: 03H  
 Hab.: LICENCIATURA PLENA EM GEOGRAFIA; Motivo: LICENÇA PARA TRATAMENTO DE SAUDE EM PESSOA DA FAMILIA -; Un. Adm: (044954) E.E. PROFª. ANA TEREZA ALBERNAS; De: 14/05/2021 a 11/08/2021  
 Substituído: (144685/5) JOCILENE ELOY DA PAIXAO QUEIROZ

CONTRATO/SEDUC/30006/2021 DE: 08/06/2021

Processo Nº: 1000003660190  
 Contratado: (59486/37) MARIA LUCIA DE MELO CUNHA, CPF: 481.986.411-49; Cargo/Função: (3506) CONTR. TEMP. FUNCAO PROF. HABILITADO; Ref: B-001; CH: 20H  
 Hab.: LICENCIATURA PLENA EM PEDAGOGIA; Motivo: LICENÇA PARA TRATAMENTO DE SAUDE (EFETIVO) -; Un. Adm: (011193) E.E. 10 DE DEZEMBRO; De: 30/04/2021 a 09/05/2021  
 Substituído: (109460/24) ROGERIO MARQUES DA SILVA

CONTRATO/SEDUC/30007/2021 DE: 08/06/2021

Processo Nº: 1000003660100  
 Contratado: (59578/18) DJALMA ALVES DOS SANTOS, CPF: 667.986.711-87; Cargo/Função: (3506) CONTR. TEMP. FUNCAO PROF. HABILITADO; Ref: B-001; CH: 20H  
 Hab.: LICENCIATURA PLENA EM HISTÓRIA; Motivo: READAPTAÇÃO -; Un. Adm: (010839) E.E. ANTONIO G. BALBINO; De: 01/06/2021 a 16/08/2021  
 Substituído: (60402/6) ANGELA CLAUDIA OLIVEIRA MENDES

CONTRATO/SEDUC/30008/2021 DE: 08/06/2021

Processo Nº: 1000003658492  
 Contratado: (59890/101) EVANILDES APARECIDA DO NASCIMENTO, CPF: 808.663.361-68; Cargo/Função: (3506) CONTR. TEMP. FUNCAO PROF. HABILITADO; Ref: B-001; CH: 04H  
 Hab.: LICENCIATURA PLENA EM GEOGRAFIA; Motivo: LICENÇA PARA TRATAMENTO DE SAUDE (EFETIVO) -; Un. Adm: (012300) E.E. MIGUEL BARACAT; De: 19/05/2021 a 10/07/2021  
 Substituído: (227844/1) ERINEIA FONSECA

CONTRATO/SEDUC/30009/2021 DE: 08/06/2021

Processo Nº: 1000003659990  
 Contratado: (61005/13) ROSANGELA LONARDONI, CPF: 569.610.731-15; Cargo/Função: (3506) CONTR. TEMP. FUNCAO PROF. HABILITADO; Ref: B-001; CH: 10H  
 Hab.: LICENCIATURA PLENA EM QUÍMICA; Motivo: LICENÇA PARA QUALIFICAÇÃO PROFISSIONAL -; Un. Adm: (010880) E.E. DANIEL MARTINS MOURA; De: 01/06/2021 a 20/12/2021  
 Substituído: (226964/1) WALTER APARECIDO BEZERRA

CONTRATO/SEDUC/30010/2021 DE: 08/06/2021

Processo Nº: 1000003657657  
 Contratado: (61005/14) ROSANGELA LONARDONI, CPF: 569.610.731-15; Cargo/Função: (3506) CONTR. TEMP. FUNCAO PROF. HABILITADO; Ref: B-001; CH: 08H  
 Hab.: LICENCIATURA PLENA EM QUÍMICA; Motivo: LICENÇA PARA TRATAMENTO DE SAUDE (EFETIVO) -; Un. Adm: (010995) E.E. Maj. OTAVIO PITALUGA; De: 29/04/2021 a 12/05/2021  
 Substituído: (140600/1) VAGNER JOSE MARTINS

CONTRATO/SEDUC/30011/2021 DE: 08/06/2021

Processo Nº: 1000003657678  
 Contratado: (61032/96) CLODOELMA DE SIQUEIRA XAVIER, CPF: 805.556.911-87; Cargo/Função: (3506) CONTR. TEMP. FUNCAO PROF. HABILITADO; Ref: B-001; CH: 20H  
 Hab.: LICENCIATURA PLENA EM LETRAS/PORTUGUES/INGLÊS; Motivo: LICENÇA PARA TRATAMENTO DE SAUDE (EFETIVO) -; Un. Adm: (044954) E.E. PROFª. ANA TEREZA ALBERNAS; De: 10/05/2021 a 08/07/2021  
 Substituído: (31367/2) LUCIA APARECIDA DA SILVA TEIXEIRA

CONTRATO/SEDUC/30012/2021 DE: 08/06/2021

Processo Nº: 1000003659208  
 Contratado: (63137/11) ANGELA MARIA RAMOS PEREIRA, CPF: 503.754.151-49; Cargo/Função: (3506) CONTR. TEMP. FUNCAO PROF. HABILITADO; Ref: B-001; CH: 20H  
 Hab.: LICENCIATURA PLENA EM PEDAGOGIA; Motivo: LICENÇA PARA TRATAMENTO DE SAUDE (EFETIVO) -; Un. Adm: (011754) E.E. Des. GABRIEL PINTO DE ARRUDA; De: 26/04/2021 a 24/07/2021  
 Substituído: (46586/2) MARINETE DA SILVA REGO

PUBLICADA, REGISTRADA, CUMPRÁ-SE.  
 Cuiabá-MT, 07 de Junho de 2021.  
 Alan Resende Porto  
 Secretário de Estado de Educação

O Secretário de Estado de Educação no uso de suas atribuições que lhes são conferidas por lei,

Resolve: CANCELAR - SEDUC

Objeto: CONTRATO TEMPORARIO EM SUBSTITUIÇÃO POR MOTIVO DE URGÊNCIA  
 CONTRATO/SEDUC/30013/2021 DE: 08/06/2021

Processo Nº: 1000003626981  
 Contratado: (66279/15) ERICA FERNANDA QUISSI, CPF: 550.596.781-72; Cargo/Função: (3506) CONTR. TEMP. FUNCAO PROF. HABILITADO; Ref: B-001; CH: 20H  
 Hab.: LICENCIATURA PLENA EM LETRAS/PORTUGUES/INGLÊS; Motivo: READAPTAÇÃO -; Un. Adm: (013781) E.E. OSVALDO CANDIDO PEREIRA; De: 10/03/2021 a 01/06/2021  
 Substituído: (53225/8) CLEUSINEIDE DAVID FIGUEIREDO MAZUCATO

PUBLICADA, REGISTRADA, CUMPRÁ-SE.  
 Cuiabá-MT, 07 de Junho de 2021.  
 Alan Resende Porto  
 Secretário de Estado de Educação

O Secretário de Estado de Educação no uso de suas atribuições que lhes são conferidas por lei,

Resolve: AUTORIZAR - SEDUC

Objeto: CONTRATO TEMPORARIO EM SUBSTITUIÇÃO POR MOTIVO DE URGÊNCIA  
 CONTRATO/SEDUC/30014/2021 DE: 08/06/2021

Processo Nº: 1000003657504  
 Contratado: (67250/20) GONCALO DE ALMEIDA JUNIOR, CPF: 376.396.091-00; Cargo/Função: (3506) CONTR. TEMP. FUNCAO PROF. HABILITADO; Ref: B-001; CH: 09H  
 Hab.: LICENCIATURA PLENA EM GEOGRAFIA; Motivo: LICENÇA PARA TRATAMENTO DE SAUDE EM PESSOA DA FAMILIA -; Un. Adm: (044954) E.E. PROFª. ANA TEREZA ALBERNAS; De: 14/05/2021 a 11/08/2021  
 Substituído: (144685/5) JOCILENE ELOY DA PAIXAO QUEIROZ

CONTRATO/SEDUC/30015/2021 DE: 08/06/2021

Processo Nº: 1000003661613  
 Contratado: (68361/56) MARCOS TATAIRA MORAES, CPF: 860.692.251-04; Cargo/Função: (3506) CONTR. TEMP. FUNCAO PROF. HABILITADO; Ref: B-001; CH: 22H  
 Hab.: LICENCIATURA PLENA EM CIENCIAS BIOLÓGICAS; Motivo: LICENÇA PREMIO - GOZO -; Un. Adm: (049883) E.E. ANDRE MAGGI; De: 01/06/2021 a 29/08/2021  
 Substituído: (36428/1) ADEMILSON PEREIRA CARLOS

CONTRATO/SEDUC/30016/2021 DE: 08/06/2021

Processo Nº: 1000003658064  
 Contratado: (68865/99) ROZELI FERREIRA, CPF: 631.138.481-72; Cargo/Função: (3506) CONTR. TEMP. FUNCAO PROF. HABILITADO; Ref: B-001; CH: 07H  
 Hab.: LICENCIATURA PLENA EM FISICA; Motivo: LICENÇA PARA TRATAMENTO DE SAUDE (EFETIVO) -; Un. Adm: (016209) E.E. Pe. THIAGO; De: 14/04/2021 a 12/07/2021  
 Substituído: (105583/26) MARA MAZIERO FREITAS

CONTRATO/SEDUC/30017/2021 DE: 08/06/2021

Processo Nº: 1000003658843  
 Contratado: (70986/71) CLAUDIA ARAUJO DA SILVA BORGES, CPF: 569.477.201-68; Cargo/Função: (3506) CONTR. TEMP. FUNCAO PROF. HABILITADO; Ref: B-001; CH: 03H  
 Hab.: LICENCIATURA PLENA EM HISTÓRIA; Motivo: LICENÇA PARA TRATAMENTO DE SAUDE (EFETIVO) -; Un. Adm: (014940) E.E. DOM VUNIBALDO; De: 01/05/2021 a 31/05/2021  
 Substituído: (36691/5) VALMIR JOSE DOS SANTOS

CONTRATO/SEDUC/30018/2021 DE: 08/06/2021

Processo Nº: 1000003662349  
 Contratado: (72896/57) ELIZABETH AUGUSTA FERREIRA SANTIAGO, CPF: 424.486.111-49; Cargo/Função: (3506) CONTR. TEMP. FUNCAO PROF. HABILITADO; Ref: B-001; CH: 20H  
 Hab.: LICENCIATURA PLENA EM HISTÓRIA; Motivo: LICENÇA PARA TRATAMENTO DE SAUDE (EFETIVO) -; Un. Adm: (011126) E.E. JOAQUIM NUNES ROCHA; De: 07/05/2021 a 04/08/2021  
 Substituído: (118293/12) LUZINETE SANTOS DA SILVA

PUBLICADA, REGISTRADA, CUMPRÁ-SE.  
 Cuiabá-MT, 07 de Junho de 2021.  
 Alan Resende Porto  
 Secretário de Estado de Educação

O Secretário de Estado de Educação no uso de suas atribuições que lhes são conferidas por lei,

Resolve: CANCELAR - SEDUC

Objeto: CONTRATO TEMPORARIO EM SUBSTITUIÇÃO POR MOTIVO DE URGÊNCIA  
 CONTRATO/SEDUC/30019/2021 DE: 08/06/2021

Processo Nº: 1000003574573  
 Contratado: (75245/30) DEBORA MARCIA SALES CARMO, CPF: 474.904.201-30; Cargo/Função: (3506) CONTR. TEMP. FUNCAO PROF. HABILITADO; Ref: B-001; CH: 12H  
 Hab.: LICENCIATURA PLENA EM CIENCIAS BIOLÓGICAS; Motivo: DESIGNAÇÃO PARA OUTRA UNIDADE (ASSESSORIA/CEFAPRO/OUTRAS) -; Un. Adm: (012084) E.E. PORFIRIA PAULA DE CAMPOS; De: 11/02/2021 a 31/05/2021  
 Substituído: (69642/6) FRANK EDUARDO FERREIRA DE SOUZA

PUBLICADA, REGISTRADA, CUMPRÁ-SE.  
 Cuiabá-MT, 07 de Junho de 2021.  
 Alan Resende Porto  
 Secretário de Estado de Educação

O Secretário de Estado de Educação no uso de suas atribuições que lhes são conferidas por lei,

Resolve: AUTORIZAR - SEDUC

Objeto: CONTRATO TEMPORARIO EM SUBSTITUIÇÃO POR MOTIVO DE URGÊNCIA  
 CONTRATO/SEDUC/30020/2021 DE: 08/06/2021

Processo Nº: 1000003660002  
 Contratado: (76133/39) MARA CELIA ALVES NEVES, CPF: 568.386.971-49; Cargo/Função: (3506) CONTR. TEMP. FUNCAO PROF. HABILITADO; Ref: B-001; CH: 20H  
 Hab.: LICENCIATURA PLENA EM LETRAS/PORTUGUES/LITERATURAS; Motivo: LICENÇA PARA TRATAMENTO DE SAUDE (EFETIVO) -; Un. Adm: (011550) E.E. GETULIO VARGAS; De: 30/04/2021 a 28/06/2021  
 Substituído: (217490/3) SAMAR FERNANDA MARILACK DA SILVA ARRUDA

CONTRATO/SEDUC/30021/2021 DE: 08/06/2021

Processo Nº: 1000003656812  
 Contratado: (77562/25) EMILENE APARECIDA OLIVEIRA DA SILVA, CPF: 820.104.391-04; Cargo/Função: (3506) CONTR. TEMP. FUNCAO PROF. HABILITADO; Ref: B-001; CH: 20H  
 Hab.: LICENCIATURA PLENA EM LETRAS/PORTUGUES/INGLÊS; Motivo: LICENÇA PARA TRATAMENTO DE SAUDE (EFETIVO) -; Un. Adm: (064149) E.E. PAULO FREIRE; De: 02/05/2021 a 30/07/2021  
 Substituído: (29188/2) NEUSA TINO BOTON

CONTRATO/SEDUC/30022/2021 DE: 08/06/2021

Processo Nº: 1000003660692  
 Contratado: (82569/23) ESTER JOSE DA SILVA FARIA, CPF: 614.885.934-34; Cargo/Função: (3506) CONTR. TEMP. FUNCAO PROF. HABILITADO; Ref: B-001; CH: 20H  
 Hab.: LICENCIATURA PLENA EM PEDAGOGIA; Motivo: FERIAS -; Un. Adm: (124869) E.E. RENEE MENEZES; De: 01/06/2021 a 30/06/2021  
 Substituído: (122121/12) CLAIR PILLER DOS SANTOS

CONTRATO/SEDUC/30023/2021 DE: 08/06/2021  
 Processo Nº: 1000003660020  
 Contratado: (82854/9) MARIA DAS GRACAS CAMPOS SILVA, CPF: 480.474.301-49; Cargo/Função: (3506) CONTR. TEMP. FUNCAO PROF. HABILITADO; Ref: B-001; CH: 20H  
 Hab.: LICENCIATURA PLENA EM PEDAGOGIA; Motivo: LICENCA GESTANTE (SERVIDORA EFETIVA) -; Un. Adm: (010910) E.E. SAO JOSE OPERARIO; De: 09/04/2021 a 05/10/2021  
 Substituído: (238819/1) JULIANA RAMOS DE ARRUDA

CONTRATO/SEDUC/30024/2021 DE: 08/06/2021  
 Processo Nº: 1000003658291  
 Contratado: (87676/31) SIRLENE DA SILVA SANTOS MARIA, CPF: 864.283.141-34; Cargo/Função: (3506) CONTR. TEMP. FUNCAO PROF. HABILITADO; Ref: B-001; CH: 20H  
 Hab.: LICENCIATURA PLENA EM PEDAGOGIA; Motivo: LICENCA POR LUTO -; Un. Adm: (014990) E.E. CAMPOS SALES; De: 21/05/2021 a 28/05/2021  
 Substituído: (290119/1) MARIA IZABEL MIRANDA

CONTRATO/SEDUC/30025/2021 DE: 08/06/2021  
 Processo Nº: 1000003660210  
 Contratado: (88088/58) MARCIA MARIA TREVIZAN, CPF: 849.708.801-82; Cargo/Função: (3506) CONTR. TEMP. FUNCAO PROF. HABILITADO; Ref: B-001; CH: 20H  
 Hab.: LICENCIATURA PLENA EM LETRAS/PORTUGUES/ESPANHOL; Motivo: LICENÇA PARA QUALIFICAÇÃO PROFISSIONAL -; Un. Adm: (071765) E.E. DUNGA RODRIGUES; De: 17/05/2021 a 20/12/2021  
 Substituído: (86477/27) SIRLENE LEMES DE MORAES SILVA

CONTRATO/SEDUC/30026/2021 DE: 08/06/2021  
 Processo Nº: 1000003661569  
 Contratado: (88913/47) UMBELINA MARIA DA SILVA, CPF: 459.315.341-72; Cargo/Função: (3506) CONTR. TEMP. FUNCAO PROF. HABILITADO; Ref: B-001; CH: 05H  
 Hab.: LICENCIATURA PLENA EM CIENCIAS BIOLÓGICAS; Motivo: LICENCA PARA TRATAMENTO DE SAUDE (EFETIVO) -; Un. Adm: (154172) E.E. LUIZ CARLOS CECONELO; De: 07/05/2021 a 05/07/2021  
 Substituído: (131456/19) JEFFERSON BATISTELLA

CONTRATO/SEDUC/30027/2021 DE: 08/06/2021  
 Processo Nº: 1000003657662  
 Contratado: (91432/26) LUCINEIA MARIA MARCELINO, CPF: 078.896.278-74; Cargo/Função: (3506) CONTR. TEMP. FUNCAO PROF. HABILITADO; Ref: B-001; CH: 08H  
 Hab.: LICENCIATURA PLENA EM LETRAS/PORTUGUES/ESPANHOL; Motivo: LICENCA PARA TRATAMENTO DE SAUDE (EFETIVO) -; Un. Adm: (010995) E.E. Maj. OTAVIO PITALUGA; De: 29/04/2021 a 12/05/2021  
 Substituído: (139470/4) LIANE MENDES DE ABREU

CONTRATO/SEDUC/30028/2021 DE: 08/06/2021  
 Processo Nº: 1000003659335  
 Contratado: (92611/27) LUCILENE DA SILVA LEAL, CPF: 536.284.031-20; Cargo/Função: (3468) TECNICO ADMINISTRATIVO EDUCACIONAL; Ref: A-001; CH: 30H  
 Hab.: TECNICO EM CONTABILIDADE; Motivo: FERIAS -; Un. Adm: (011754) E.E. Des. GABRIEL PINTO DE ARRUDA; De: 01/06/2021 a 30/06/2021  
 Substituído: (240404/1) SUZELEI PAEZANO

CONTRATO/SEDUC/30029/2021 DE: 08/06/2021  
 Processo Nº: 1000003662153  
 Contratado: (92698/41) IZAIAS LEMES, CPF: 761.561.501-10; Cargo/Função: (3506) CONTR. TEMP. FUNCAO PROF. HABILITADO; Ref: B-001; CH: 20H  
 Hab.: LICENCIATURA PLENA EM CIENCIAS BIOLÓGICAS; Motivo: LICENCA PARA TRATAMENTO DE SAUDE (EFETIVO) -; Un. Adm: (016314) E.E. E. 13 DE MAIO; De: 30/04/2021 a 19/05/2021  
 Substituído: (105526/11) KATIA FRANCA ALVES

CONTRATO/SEDUC/30030/2021 DE: 08/06/2021  
 Processo Nº: 1000003659999  
 Contratado: (93000/19) JOSEFA MUNDO ALVES, CPF: 535.112.471-87; Cargo/Função: (3506) CONTR. TEMP. FUNCAO PROF. HABILITADO; Ref: B-001; CH: 20H  
 Hab.: LICENCIATURA PLENA EM PEDAGOGIA; Motivo: LICENCA PARA TRATAMENTO DE SAUDE (EFETIVO) -; Un. Adm: (011118) E.E. RAMIRO BERNARDO DA SILVA; De: 19/05/2021 a 02/06/2021  
 Substituído: (61186/3) PAULO COELHO DE OLIVEIRA

CONTRATO/SEDUC/30031/2021 DE: 08/06/2021  
 Processo Nº: 1000003659628  
 Contratado: (96153/48) CLAUDIA MARCIA PETINI, CPF: 865.697.081-04; Cargo/Função: (3506) CONTR. TEMP. FUNCAO PROF. HABILITADO; Ref: B-001; CH: 20H  
 Hab.: LICENCIATURA PLENA EM GEOGRAFIA; Motivo: LICENCA PARA TRATAMENTO DE SAUDE (EFETIVO) -; Un. Adm: (173576) E.E. GOV. DANTE MARTINS DE OLIVEIRA; De: 16/05/2021 a 14/07/2021  
 Substituído: (215943/12) ILMA DE CARVALHO ALDIGUERI

CONTRATO/SEDUC/30032/2021 DE: 08/06/2021  
 Processo Nº: 1000003662276  
 Contratado: (97034/45) ROSANILDA MEIRA CHAVES FERNANDES, CPF: 487.070.901-53; Cargo/Função: (3506) CONTR. TEMP. FUNCAO PROF. HABILITADO; Ref: B-001; CH: 08H  
 Hab.: LICENCIATURA PLENA EM MATEMATICA; Motivo: LICENCA PREMIO - GOZO -; Un. Adm: (011126) E.E. JOAQUIM NUNES ROCHA; De: 01/06/2021 a 29/08/2021  
 Substituído: (35808/1) BENIVALDO JOAO DE OLIVEIRA

CONTRATO/SEDUC/30033/2021 DE: 08/06/2021  
 Processo Nº: 1000003659325  
 Contratado: (98292/29) PAULO LUIZ DA SILVA, CPF: 880.119.411-00; Cargo/Função: (3506) CONTR. TEMP. FUNCAO PROF. HABILITADO; Ref: B-001; CH: 02H  
 Hab.: LICENCIATURA PLENA EM BIOLOGIA; Motivo: CEDENCIA PARA OUTRO ORGAO OU PODER - SEM ONUS -; Un. Adm: (011991) E.E. MIL TIRAD TEN CEL EM LOUIRSON RODR BENEVIDES; De: 02/05/2021 a 20/12/2021  
 Substituído: (142880/10) JONILKEN DA SILVA ALMEIDA

CONTRATO/SEDUC/30034/2021 DE: 08/06/2021  
 Processo Nº: 1000003658827  
 Contratado: (99455/37) CLEUZA HUPP DE BARROS, CPF: 651.012.431-91; Cargo/Função: (3506) CONTR. TEMP. FUNCAO PROF. HABILITADO; Ref: B-001; CH: 21H  
 Hab.: LICENCIATURA PLENA EM LETRAS/PORTUGUES/INGLES; Motivo: LICENCA PARA TRATAMENTO DE SAUDE (EFETIVO) -; Un. Adm: (016209) E.E. Pe. THIAGO; De: 04/05/2021 a 02/06/2021

Substituído: (204006/10) BRUNA MARZOCHI DUTRA DE SOUZA

PUBLICADA, REGISTRADA, CUMPR-SE.  
 Cuiabá-MT, 07 de Junho de 2021.  
 Alan Resende Porto  
 Secretário de Estado de Educação

O Secretário de Estado de Educação no uso de suas atribuições que lhes são conferidas por lei,

Resolve: AUTORIZAR - SEDUC  
 Objeto: CONTRATAÇÃO TEMPORARIA POR MOTIVO DE URGÊNCIA

CONTRATO/SEDUC/30035/2021 DE: 08/06/2021  
 Processo Nº: 1000003661764  
 Contratado: (100624/62) MAGDA MATIAS LEITE, CPF: 829.243.411-91; Cargo/Função: (3506) CONTR. TEMP. FUNCAO PROF. HABILITADO; Ref: B-001; CH: 19H  
 Hab.: LICENCIATURA PLENA EM MATEMATICA; Motivo: AULAS RESIDUAIS; Un. Adm: (044261) E.E. MARIA DA GLORIA VARGAS UCHOA; De: 01/06/2021 a 20/12/2021

PUBLICADA, REGISTRADA, CUMPR-SE.  
 Cuiabá-MT, 07 de Junho de 2021.  
 Alan Resende Porto  
 Secretário de Estado de Educação

O Secretário de Estado de Educação no uso de suas atribuições que lhes são conferidas por lei,

Resolve: CANCELAR - SEDUC  
 Objeto: CONTRATAÇÃO TEMPORARIA POR MOTIVO DE URGÊNCIA

CONTRATO/SEDUC/30036/2021 DE: 08/06/2021  
 Processo Nº: 1000003574729  
 Contratado: (101469/15) JANICE APARECIDA MARTINS DA SILVA, CPF: 594.693.231-49; Cargo/Função: (3506) CONTR. TEMP. FUNCAO PROF. HABILITADO; Ref: B-001; CH: 04H  
 Hab.: LICENCIATURA PLENA EM MATEMATICA; Motivo: AULAS RESIDUAIS; Un. Adm: (172642) E. E. PROFª ZENI VIEIRA; De: 01/02/2021 a 20/12/2021

PUBLICADA, REGISTRADA, CUMPR-SE.  
 Cuiabá-MT, 07 de Junho de 2021.  
 Alan Resende Porto  
 Secretário de Estado de Educação

O Secretário de Estado de Educação no uso de suas atribuições que lhes são conferidas por lei,

Resolve: AUTORIZAR - SEDUC  
 Objeto: CONTRATAÇÃO TEMPORARIA POR MOTIVO DE URGÊNCIA

CONTRATO/SEDUC/30037/2021 DE: 08/06/2021  
 Processo Nº: 1000003661382  
 Contratado: (112625/16) ROSANGELA GASPARI, CPF: 015.858.631-06; Cargo/Função: (3476) APOIO ADM. EDUCACIONAL-ELEMENTAR; Ref: A-001; CH: 30H  
 Hab.: ENSINO MEDIO; Motivo: AULAS/CARGO LIVRE; Un. Adm: (011185) E.E. 7 DE SETEMBRO; De: 01/06/2021 a 20/12/2021

CONTRATO/SEDUC/30038/2021 DE: 08/06/2021  
 Processo Nº: 1000003661320  
 Contratado: (121084/27) CLODOALDO ADAMCZUK, CPF: 961.965.481-15; Cargo/Função: (3506) CONTR. TEMP. FUNCAO PROF. HABILITADO; Ref: B-001; CH: 02H  
 Hab.: LICENCIATURA PLENA EM LETRAS/PORTUGUES/INGLES; Motivo: AULAS RESIDUAIS; Un. Adm: (197300) E. EST. MIL. DO CORPO DE BOMB. 'DOM PEDRO II'; De: 01/06/2021 a 20/12/2021

PUBLICADA, REGISTRADA, CUMPR-SE.  
 Cuiabá-MT, 07 de Junho de 2021.  
 Alan Resende Porto  
 Secretário de Estado de Educação

O Secretário de Estado de Educação no uso de suas atribuições que lhes são conferidas por lei,

Resolve: CANCELAR - SEDUC  
 Objeto: CONTRATAÇÃO TEMPORARIA POR MOTIVO DE URGÊNCIA

CONTRATO/SEDUC/30039/2021 DE: 08/06/2021  
 Processo Nº: 1000003571393  
 Contratado: (130855/19) JOSIENE LOPES DE CARVALHO SANTOS, CPF: 785.712.941-00; Cargo/Função: (3506) CONTR. TEMP. FUNCAO PROF. HABILITADO; Ref: B-001; CH: 40H  
 Hab.: LICENCIATURA PLENA EM PEDAGOGIA; Motivo: PROJETO/DEMANDA TEMPORARIA; Un. Adm: (010871) E.E. ADOLFO AUGUSTO DE MORAES; De: 01/02/2021 a 31/05/2021

CONTRATO/SEDUC/30040/2021 DE: 08/06/2021  
 Processo Nº: 1000003638836  
 Contratado: (135174/27) REGIANE APARECIDA DA SILVA LUIZ, CPF: 002.868.051-03; Cargo/Função: (3506) CONTR. TEMP. FUNCAO PROF. HABILITADO; Ref: B-001; CH: 20H  
 Hab.: LICENCIATURA PLENA EM NORMAL SUPERIOR; Motivo: AULAS/CARGO LIVRE; Un. Adm: (013420) E.E. NOVA GALILEIA; De: 01/05/2021 a 20/12/2021

CONTRATO/SEDUC/30041/2021 DE: 08/06/2021  
 Processo Nº: 1000003605156  
 Contratado: (135472/27) DINALVA ARAUJO DE CAMPOS, CPF: 229.529.771-00; Cargo/Função: (3506) CONTR. TEMP. FUNCAO PROF. HABILITADO; Ref: B-001; CH: 05H  
 Hab.: LICENCIATURA PLENA EM PEDAGOGIA; Motivo: AULAS RESIDUAIS; Un. Adm: (158321) E.E. JOSÉ MARIANO BENTO; De: 01/03/2021 a 20/12/2021

CONTRATO/SEDUC/30042/2021 DE: 08/06/2021

Processo Nº: 1000003641631  
 Contratado: (135472/29) DINALVA ARAUJO DE CAMPOS;CPF:229.529.771-00;Cargo/  
 Função: (3506) CONTR.TEMP.FUNCAO PROF. HABILITADO;Ref:B-001;CH: 04H  
 Hab.:LICENCIATURA PLENA EM PEDAGOGIA;Motivo:AULAS RESIDUAIS;Un.  
 Adm:(158321) E.E. JOSÉMARIANO BENTO;De:01/05/2021 a 20/12/2021

CONTRATO/SEDUC/30043/2021 DE: 08/06/2021  
 Processo Nº: 1000003579120  
 Contratado: (138042/26) JOCELY CONCEICAO MAGALHAES;CPF:003.816.901-  
 05;Cargo/Função: (3506) CONTR.TEMP.FUNCAO PROF. HABILITADO;Ref:B-001;CH:  
 13H  
 Hab.:LICENCIATURA PLENA EM PEDAGOGIA;Motivo:AULAS RESIDUAIS;Un.  
 Adm:(012440) E.E. Ver. AMARILIO GOMES DA SILVA;De:15/02/2021 a 20/12/2021

PUBLICADA, REGISTRADA, CUMPRÁ-SE.  
 Cuiabá-MT, 07 de Junho de 2021.  
 Alan Resende Porto  
 Secretário de Estado de Educação

O Secretário de Estado de Educação no uso de suas atribuições que lhes são conferidas por lei,

Resolve: AUTORIZAR - SEDUC  
 Objeto: CONTRATAÇÃO TEMPORARIA POR MOTIVO DE URGÊNCIA

CONTRATO/SEDUC/30044/2021 DE: 08/06/2021  
 Processo Nº: 1000003661652  
 Contratado: (138078/18) ANA ADELIA BRITO REGO;CPF:692.459.831-53;Cargo/  
 Função: (3506) CONTR.TEMP.FUNCAO PROF. HABILITADO;Ref:B-001;CH: 06H  
 Hab.:LICENCIATURA PLENA EM LETRAS/PORTUGUES/ESPANHOL;Motivo:AULAS  
 RESIDUAIS;Un. Adm:(076210) E.E. CORREGO DO OURO;De:01/06/2021 a 20/12/2021

PUBLICADA, REGISTRADA, CUMPRÁ-SE.  
 Cuiabá-MT, 07 de Junho de 2021.  
 Alan Resende Porto  
 Secretário de Estado de Educação

O Secretário de Estado de Educação no uso de suas atribuições que lhes são conferidas por lei,

Resolve: CANCELAR - SEDUC  
 Objeto: CONTRATAÇÃO TEMPORARIA POR MOTIVO DE URGÊNCIA

CONTRATO/SEDUC/30045/2021 DE: 08/06/2021  
 Processo Nº: 1000003610621  
 Contratado: (139712/55) EDVANILSON DE LIMA OLIVEIRA;CPF:667.191.861-  
 91;Cargo/Função: (3506) CONTR.TEMP.FUNCAO PROF. HABILITADO;Ref:B-001;CH:  
 03H  
 Hab.:LICENCIATURA PLENA EM HISTÓRIA;Motivo:AULAS RESIDUAIS;Un.  
 Adm:(038598) E.E. IGNACIO SCHEVINSKI FILHO;De:12/03/2021 a 20/12/2021

PUBLICADA, REGISTRADA, CUMPRÁ-SE.  
 Cuiabá-MT, 07 de Junho de 2021.  
 Alan Resende Porto  
 Secretário de Estado de Educação

CONTRATO/SEDUC/30046/2021 DE: 08/06/2021  
 Processo Nº: 1000003623341  
 Contratado: (139712/57) EDVANILSON DE LIMA OLIVEIRA;CPF:667.191.861-  
 91;Cargo/Função: (3506) CONTR.TEMP.FUNCAO PROF. HABILITADO;Ref:B-001;CH:  
 02H  
 Hab.:LICENCIATURA PLENA EM HISTÓRIA;Motivo:AULAS RESIDUAIS;Un.  
 Adm:(038598) E.E. IGNACIO SCHEVINSKI FILHO;De:01/04/2021 a 20/12/2021

PUBLICADA, REGISTRADA, CUMPRÁ-SE.  
 Cuiabá-MT, 07 de Junho de 2021.  
 Alan Resende Porto  
 Secretário de Estado de Educação

O Secretário de Estado de Educação no uso de suas atribuições que lhes são conferidas por lei,

Resolve: AUTORIZAR - SEDUC  
 Objeto: CONTRATAÇÃO TEMPORARIA POR MOTIVO DE URGÊNCIA

CONTRATO/SEDUC/30047/2021 DE: 08/06/2021  
 Processo Nº: 1000003660137  
 Contratado: (140935/42) ELIS REGINA QUALLIO;CPF:013.488.771-97;Cargo/  
 Função: (3506) CONTR.TEMP.FUNCAO PROF. HABILITADO;Ref:B-001;CH: 18H  
 Hab.:LICENCIATURA PLENA EM MATEMATICA;Motivo:AULAS RESIDUAIS;Un.  
 Adm:(040118) E.E. JAYME VERISSIMO DE CAMPOS.JUNIOR;De:01/06/2021 a  
 20/12/2021

PUBLICADA, REGISTRADA, CUMPRÁ-SE.  
 Cuiabá-MT, 07 de Junho de 2021.  
 Alan Resende Porto  
 Secretário de Estado de Educação

O Secretário de Estado de Educação no uso de suas atribuições que lhes são conferidas por lei,

Resolve: AUTORIZAR - SEDUC  
 Objeto: CONTRATAÇÃO TEMPORARIA POR MOTIVO DE URGÊNCIA

CONTRATO/SEDUC/30048/2021 DE: 08/06/2021  
 Processo Nº: 1000003660139  
 Contratado: (140935/43) ELIS REGINA QUALLIO;CPF:013.488.771-97;Cargo/  
 Função: (3506) CONTR.TEMP.FUNCAO PROF. HABILITADO;Ref:B-001;CH: 09H  
 Hab.:LICENCIATURA PLENA EM MATEMATICA;Motivo:AULAS RESIDUAIS;Un.  
 Adm:(040118) E.E. JAYME VERISSIMO DE CAMPOS.JUNIOR;De:01/06/2021 a  
 20/12/2021

PUBLICADA, REGISTRADA, CUMPRÁ-SE.  
 Cuiabá-MT, 07 de Junho de 2021.  
 Alan Resende Porto  
 Secretário de Estado de Educação

O Secretário de Estado de Educação no uso de suas atribuições que lhes são conferidas por lei,

Resolve: CANCELAR - SEDUC  
 Objeto: CONTRATAÇÃO TEMPORARIA POR MOTIVO DE URGÊNCIA

CONTRATO/SEDUC/30049/2021 DE: 08/06/2021  
 Processo Nº: 1000003629431  
 Contratado: (201963/29) FAUSTA JOSE SOUZA DA SILVA;CPF:984.391.701-

49;Cargo/Função: (3506) CONTR.TEMP.FUNCAO PROF. HABILITADO;Ref:B-001;CH:  
 04H  
 Hab.:LICENCIATURA PLENA EM MATEMATICA;Motivo:AULAS RESIDUAIS;Un.  
 Adm:(096865) E.E. PROF\*MARLENE MARQUES DE BARROS;De:09/04/2021 a  
 20/12/2021

PUBLICADA, REGISTRADA, CUMPRÁ-SE.  
 Cuiabá-MT, 07 de Junho de 2021.  
 Alan Resende Porto  
 Secretário de Estado de Educação

O Secretário de Estado de Educação no uso de suas atribuições que lhes são conferidas por lei,

Resolve: AUTORIZAR - SEDUC  
 Objeto: CONTRATAÇÃO TEMPORARIA POR MOTIVO DE URGÊNCIA

CONTRATO/SEDUC/30050/2021 DE: 08/06/2021  
 Processo Nº: 1000003661199  
 Contratado: (201963/31) FAUSTA JOSE SOUZA DA SILVA;CPF:984.391.701-  
 49;Cargo/Função: (3506) CONTR.TEMP.FUNCAO PROF. HABILITADO;Ref:B-001;CH:  
 04H  
 Hab.:LICENCIATURA PLENA EM MATEMATICA;Motivo:AULAS RESIDUAIS;Un.  
 Adm:(096865) E.E. PROF\*MARLENE MARQUES DE BARROS;De:01/06/2021 a  
 20/12/2021

PUBLICADA, REGISTRADA, CUMPRÁ-SE.  
 Cuiabá-MT, 07 de Junho de 2021.  
 Alan Resende Porto  
 Secretário de Estado de Educação

O Secretário de Estado de Educação no uso de suas atribuições que lhes são conferidas por lei,

Resolve: CANCELAR - SEDUC  
 Objeto: CONTRATAÇÃO TEMPORARIA POR MOTIVO DE URGÊNCIA

CONTRATO/SEDUC/30051/2021 DE: 08/06/2021  
 Processo Nº: 1000003625109  
 Contratado: (202187/11) JOILTON DA COSTA CALONGA;CPF:460.350.601-53;Cargo/  
 Função: (3506) CONTR.TEMP.FUNCAO PROF. HABILITADO;Ref:B-001;CH: 06H  
 Hab.:LICENCIATURA PLENA EM EDUCACAO ARTISTICA - MUSICA;Motivo:AULAS  
 RESIDUAIS;Un. Adm:(157236) E.E. PROF\*FRANCISCA DE SOUZA  
 ALENCAR;De:05/04/2021 a 20/12/2021

PUBLICADA, REGISTRADA, CUMPRÁ-SE.  
 Cuiabá-MT, 07 de Junho de 2021.  
 Alan Resende Porto  
 Secretário de Estado de Educação

O Secretário de Estado de Educação no uso de suas atribuições que lhes são conferidas por lei,

Resolve: AUTORIZAR - SEDUC  
 Objeto: CONTRATAÇÃO TEMPORARIA POR MOTIVO DE URGÊNCIA

CONTRATO/SEDUC/30052/2021 DE: 08/06/2021  
 Processo Nº: 1000003662483  
 Contratado: (210202/17) EDNA ALICE SOUSA;CPF:021.272.121-69;Cargo/  
 Função: (3476) APOIO ADM. EDUCACIONAL-ELEMENTAR;Ref:A-001;CH: 30H  
 Hab.:ENSINO MEDIO;Motivo:AULAS/CARGO LIVRE;Un. Adm:(194948) EE PM TIRAD.  
 CB ANTONIO DILCEU DA SILVA AMARAL;De:02/06/2021 a 20/12/2021

PUBLICADA, REGISTRADA, CUMPRÁ-SE.  
 Cuiabá-MT, 07 de Junho de 2021.  
 Alan Resende Porto  
 Secretário de Estado de Educação

O Secretário de Estado de Educação no uso de suas atribuições que lhes são conferidas por lei,

Resolve: AUTORIZAR - SEDUC  
 Objeto: CONTRATAÇÃO TEMPORARIA POR MOTIVO DE URGÊNCIA

CONTRATO/SEDUC/30053/2021 DE: 08/06/2021  
 Processo Nº: 1000003662407  
 Contratado: (210543/24) SHELMA MARQUES ALVES;CPF:696.300.541-91;Cargo/  
 Função: (3506) CONTR.TEMP.FUNCAO PROF. HABILITADO;Ref:B-001;CH: 15H  
 Hab.:LICENCIATURA PLENA EM PEDAGOGIA;Motivo:INDENIZACAO;Un. Adm:(076228)  
 E.E. MARIA DE ARRUDA MULLER;De:01/06/2021 a 30/06/2021

PUBLICADA, REGISTRADA, CUMPRÁ-SE.  
 Cuiabá-MT, 07 de Junho de 2021.  
 Alan Resende Porto  
 Secretário de Estado de Educação

O Secretário de Estado de Educação no uso de suas atribuições que lhes são conferidas por lei,

Resolve: CANCELAR - SEDUC  
 Objeto: CONTRATAÇÃO TEMPORARIA POR MOTIVO DE URGÊNCIA

CONTRATO/SEDUC/30054/2021 DE: 08/06/2021  
 Processo Nº: 1000003661454  
 Contratado: (216463/17) ANA PAULA BATISTA DE SOUZA;CPF:022.292.621-  
 06;Cargo/Função: (3476) APOIO ADM. EDUCACIONAL-ELEMENTAR;Ref:A-001;CH: 30H  
 Hab.:ENSINO MEDIO;Motivo:AULAS/CARGO LIVRE;Un. Adm:(192210) E.E ARLETE  
 MARIA CAPPELLARI;De:01/06/2021 a 20/12/2021

PUBLICADA, REGISTRADA, CUMPRÁ-SE.  
 Cuiabá-MT, 07 de Junho de 2021.  
 Alan Resende Porto  
 Secretário de Estado de Educação

O Secretário de Estado de Educação no uso de suas atribuições que lhes são conferidas por lei,

Resolve: CANCELAR - SEDUC  
 Objeto: CONTRATAÇÃO TEMPORARIA POR MOTIVO DE URGÊNCIA

CONTRATO/SEDUC/30055/2021 DE: 08/06/2021  
 Processo Nº: 1000003600762  
 Contratado: (217240/19) TEREZA MAGDALENA APARECIDA ENDLICH  
 COELHO;CPF:075.095.717-40;Cargo/Função: (3506) CONTR.TEMP.FUNCAO PROF.  
 HABILITADO;Ref:B-001;CH: 02H  
 Hab.:LICENCIATURA PLENA EM CIENCIAS BIOLÓGICAS;Motivo:AULAS RESIDUAIS;Un.  
 Adm:(012785) E.E. Cel. ARTHUR BORGES;De:01/03/2021 a 20/12/2021

CONTRATO/SEDUC/30056/2021 DE: 08/06/2021  
 Processo Nº: 1000003600757  
 Contratado: (221851/6) ARLINDO FERREIRA MALHEIROS NETO;CPF:005.653.201-  
 65;Cargo/Função: (3506) CONTR.TEMP.FUNCAO PROF. HABILITADO;Ref:B-001;CH:  
 06H





Adm: (011126) E.E. JOAQUIM NUNES ROCHA;De:01/06/2021 a 20/12/2021

PUBLICADA, REGISTRADA, CUMPR-SE.  
Cuiabá-MT, 07 de Junho de 2021.  
Alan Resende Porto  
Secretário de Estado de Educação

O Secretário de Estado de Educação no uso de suas atribuições que lhes são conferidas por lei,

Resolve: CANCELAR - SEDUC

Objeto: CONTRATAÇÃO TEMPORARIA POR MOTIVO DE URGÊNCIA

CONTRATO/SEDUC/30071/2021 DE: 08/06/2021

Processo Nº: 1000003552244

Contratado:(253361/10) RENATO MATIAS NEKEL;CPF:057.436.621-00;Cargo/  
Função:(3476) APOIO ADM. EDUCACIONAL-ELEMENTAR;Ref:A-001;CH: 30H  
Hab.:LICENCIATURA PLENA EM EDUCAÇÃO FISICA;Motivo:AULAS/CARGO LIVRE;Un.  
Adm:(016381) E.E. ANTONIO OMETTO;De:01/02/2021 a 20/12/2021

PUBLICADA, REGISTRADA, CUMPR-SE.  
Cuiabá-MT, 07 de Junho de 2021.  
Alan Resende Porto  
Secretário de Estado de Educação

O Secretário de Estado de Educação no uso de suas atribuições que lhes são conferidas por lei,

Resolve: AUTORIZAR - SEDUC

Objeto: CONTRATAÇÃO TEMPORARIA POR MOTIVO DE URGÊNCIA

CONTRATO/SEDUC/30072/2021 DE: 08/06/2021

Processo Nº: 1000003660552

Contratado:(253666/11) MARGARETE TATIANE BRITO DE SOUSA;CPF:013.493.271-  
40;Cargo/Função:(3476) APOIO ADM. EDUCACIONAL-ELEMENTAR;Ref:A-001;CH: 30H  
Hab.:ENSINO MEDIO;Motivo:AULAS/CARGO LIVRE;Un. Adm:(077895) E.E. 19 DE  
DEZEMBRO;De:01/06/2021 a 20/12/2021

CONTRATO/SEDUC/30073/2021 DE: 08/06/2021

Processo Nº: 1000003661425

Contratado:(253676/10) GERALDA BENTO DE OLIVEIRA;CPF:949.721.501-06;Cargo/  
Função:(3476) APOIO ADM. EDUCACIONAL-ELEMENTAR;Ref:A-001;CH: 30H  
Hab.:ENSINO MEDIO;Motivo:PROJETO/DEMANDA TEMPORARIA;Un. Adm:(116033) E.E.  
CRISTIANO ARAUJO PIRES;De:01/06/2021 a 20/12/2021

CONTRATO/SEDUC/30074/2021 DE: 08/06/2021

Processo Nº: 1000003661548

Contratado:(254074/19) SAVIO DANILO SOUZA;CPF:015.474.681-90;Cargo/  
Função:(3506) CONTR.TEMP.FUNCAO PROF. HABILITADO;Ref:B-001;CH: 02H  
Hab.:LICENCIATURA PLENA EM HISTÓRIA;Motivo:AULAS RESIDUAIS;Un.  
Adm:(015334) E.E. IR. LUCINDA FACHINI;De:01/06/2021 a 20/12/2021

CONTRATO/SEDUC/30075/2021 DE: 08/06/2021

Processo Nº: 1000003662189

Contratado:(258672/9) MARIA DA CONCEICAO SOUSA SILVA;CPF:026.567.973-  
73;Cargo/Função:(3476) APOIO ADM. EDUCACIONAL-ELEMENTAR;Ref:A-001;CH: 30H  
Hab.:ENSINO FUNDAMENTAL COMPLETO;Motivo:AULAS/CARGO LIVRE;Un. Adm:(038512)  
E.E. ANGELO NADIN;De:01/06/2021 a 20/12/2021

CONTRATO/SEDUC/30076/2021 DE: 08/06/2021

Processo Nº: 1000003661484

Contratado:(260327/18) ELESSANDRA MARTINS DE SOUZA AMARAL  
ZAMBON;CPF:030.511.111-63;Cargo/Função:(3506) CONTR.TEMP.FUNCAO PROF.  
HABILITADO;Ref:B-001;CH: 03H  
Hab.:LICENCIATURA PLENA EM FISICA;Motivo:AULAS RESIDUAIS;Un. Adm:(012157)  
E.E. Dep. EMANUEL PINHEIRO;De:01/06/2021 a 20/12/2021

CONTRATO/SEDUC/30077/2021 DE: 08/06/2021

Processo Nº: 1000003660130

Contratado:(260705/7) LUZIA APARECIDA DE PONTES;CPF:046.594.751-40;Cargo/  
Função:(3476) APOIO ADM. EDUCACIONAL-ELEMENTAR;Ref:A-001;CH: 30H  
Hab.:ENSINO MEDIO;Motivo:PROJETO/DEMANDA TEMPORARIA;Un. Adm:(160040) E.E.  
TERRA NOVA;De:01/06/2021 a 20/12/2021

CONTRATO/SEDUC/30078/2021 DE: 08/06/2021

Processo Nº: 1000003661373

Contratado:(260780/36) DAYANNE MICHELLE SOLEDADE DO CARMO;CPF:039.731.841-  
35;Cargo/Função:(3506) CONTR.TEMP.FUNCAO PROF. HABILITADO;Ref:B-001;CH:  
05H  
Hab.:LICENCIATURA PLENA EM EDUCAÇÃO FISICA;Motivo:AULAS RESIDUAIS;Un.  
Adm:(012289) E.E. IRMAOS DO CAMINHO;De:01/06/2021 a 20/12/2021

CONTRATO/SEDUC/30079/2021 DE: 08/06/2021

Processo Nº: 1000003662496

Contratado:(260968/9) MARIA DE LOURDES MATIAS DA SILVA  
OLIVEIRA;CPF:445.127.161-49;Cargo/Função:(3476) APOIO ADM. EDUCACIONAL-  
ELEMENTAR;Ref:A-001;CH: 30H  
Hab.:ENSINO MEDIO;Motivo:AULAS/CARGO LIVRE;Un. Adm:(120936) E.E. ANDRE  
ANTONIO MAGGI;De:01/06/2021 a 20/12/2021

PUBLICADA, REGISTRADA, CUMPR-SE.  
Cuiabá-MT, 07 de Junho de 2021.  
Alan Resende Porto  
Secretário de Estado de Educação

O Secretário de Estado de Educação no uso de suas atribuições que lhes são conferidas por lei,

Resolve: CANCELAR - SEDUC

Objeto: CONTRATAÇÃO TEMPORARIA POR MOTIVO DE URGÊNCIA

CONTRATO/SEDUC/30080/2021 DE: 08/06/2021

Processo Nº: 1000003609090

Contratado:(261728/8) TANIA ALBERTINA GIONGO;CPF:946.205.550-53;Cargo/  
Função:(3506) CONTR.TEMP.FUNCAO PROF. HABILITADO;Ref:B-001;CH: 06H  
Hab.:LICENCIATURA PLENA EM QUIMICA;Motivo:AULAS RESIDUAIS;Un. Adm:(154156)  
E.E. PAULO FREIRE;De:12/03/2021 a 20/12/2021

PUBLICADA, REGISTRADA, CUMPR-SE.  
Cuiabá-MT, 07 de Junho de 2021.  
Alan Resende Porto  
Secretário de Estado de Educação

O Secretário de Estado de Educação no uso de suas atribuições que lhes são conferidas por lei,

Resolve: AUTORIZAR - SEDUC

Objeto: CONTRATAÇÃO TEMPORARIA POR MOTIVO DE URGÊNCIA

CONTRATO/SEDUC/30081/2021 DE: 08/06/2021

Processo Nº: 1000003661759

Contratado:(262035/9) GILMAR LEITE RODRIGUES;CPF:849.520.591-20;Cargo/  
Função:(3476) APOIO ADM. EDUCACIONAL-ELEMENTAR;Ref:A-001;CH: 30H  
Hab.:ENSINO MEDIO;Motivo:AULAS/CARGO LIVRE;Un. Adm:(011940) E.E. JOSE  
LEITE DE MORAES;De:01/06/2021 a 20/12/2021

CONTRATO/SEDUC/30082/2021 DE: 08/06/2021

Processo Nº: 1000003662000

Contratado:(262545/5) JESSICA REGINA DOS SANTOS;CPF:053.199.451-16;Cargo/  
Função:(3476) APOIO ADM. EDUCACIONAL-ELEMENTAR;Ref:A-001;CH: 30H  
Hab.:ENSINO MEDIO;Motivo:PROJETO/DEMANDA TEMPORARIA;Un. Adm:(015903) E.E.  
Min. PETRONIO PORTELA NUNES;De:01/06/2021 a 20/12/2021

CONTRATO/SEDUC/30083/2021 DE: 08/06/2021

Processo Nº: 1000003662592

Contratado:(268449/17) JAILSA RODRIGUES DA SILVA RICARDO;CPF:694.869.801-  
87;Cargo/Função:(3506) CONTR.TEMP.FUNCAO PROF. HABILITADO;Ref:B-001;CH:  
10H  
Hab.:LICENCIATURA PLENA EM LETRAS/PORTUGUES/ESPANHOL;Motivo:AULAS  
RESIDUAIS;Un. Adm:(049883) E.E. ANDRE MAGGI;De:01/06/2021 a 20/12/2021

CONTRATO/SEDUC/30084/2021 DE: 08/06/2021

Processo Nº: 1000003662672

Contratado:(268449/18) JAILSA RODRIGUES DA SILVA RICARDO;CPF:694.869.801-  
87;Cargo/Função:(3506) CONTR.TEMP.FUNCAO PROF. HABILITADO;Ref:B-001;CH:  
05H  
Hab.:LICENCIATURA PLENA EM LETRAS/PORTUGUES/ESPANHOL;Motivo:AULAS  
RESIDUAIS;Un. Adm:(049883) E.E. ANDRE MAGGI;De:01/06/2021 a 20/12/2021

PUBLICADA, REGISTRADA, CUMPR-SE.  
Cuiabá-MT, 07 de Junho de 2021.  
Alan Resende Porto  
Secretário de Estado de Educação

O Secretário de Estado de Educação no uso de suas atribuições que lhes são conferidas por lei,

Resolve: CANCELAR - SEDUC

Objeto: CONTRATAÇÃO TEMPORARIA POR MOTIVO DE URGÊNCIA

CONTRATO/SEDUC/30085/2021 DE: 08/06/2021

Processo Nº: 1000003598563

Contratado:(268834/13) JOSE MARIA ACACIO DOS SANTOS;CPF:030.508.561-  
14;Cargo/Função:(3506) CONTR.TEMP.FUNCAO PROF. HABILITADO;Ref:B-001;CH:  
02H  
Hab.:LICENCIATURA PLENA EM MATEMATICA;Motivo:AULAS RESIDUAIS;Un.  
Adm:(012785) E.E. Cel. ARTHUR BORGES;De:01/03/2021 a 20/12/2021

CONTRATO/SEDUC/30086/2021 DE: 08/06/2021

Processo Nº: 1000003594604

Contratado:(269104/20) RANDE DE SOUZA FERREIRA;CPF:038.159.091-71;Cargo/  
Função:(3506) CONTR.TEMP.FUNCAO PROF. HABILITADO;Ref:B-001;CH: 05H  
Hab.:LICENCIATURA PLENA EM HISTÓRIA;Motivo:PROJETO/DEMANDA TEMPORARIA;Un.  
Adm:(013595) E.E. Pe. CESAR ALBISETTI;De:01/02/2021 a 31/05/2021

PUBLICADA, REGISTRADA, CUMPR-SE.  
Cuiabá-MT, 07 de Junho de 2021.  
Alan Resende Porto  
Secretário de Estado de Educação

O Secretário de Estado de Educação no uso de suas atribuições que lhes são conferidas por lei,

Resolve: AUTORIZAR - SEDUC

Objeto: CONTRATAÇÃO TEMPORARIA POR MOTIVO DE URGÊNCIA

CONTRATO/SEDUC/30087/2021 DE: 08/06/2021

Processo Nº: 1000003662387

Contratado:(269201/6) MARIA LUCIENE FRANCISCA DE MELO;CPF:043.956.021-  
77;Cargo/Função:(3476) APOIO ADM. EDUCACIONAL-ELEMENTAR;Ref:A-001;CH: 30H  
Hab.:ENSINO MEDIO;Motivo:AULAS/CARGO LIVRE;Un. Adm:(184586) E.E. MANOEL  
DE BARROS;De:01/06/2021 a 20/12/2021

CONTRATO/SEDUC/30088/2021 DE: 08/06/2021

Processo Nº: 1000003661914

Contratado:(269763/7) RAIMUNDA MORAES OLIVEIRA LIMA  
ALMEIDA;CPF:003.690.911-40;Cargo/Função:(3476) APOIO ADM. EDUCACIONAL-  
ELEMENTAR;Ref:A-001;CH: 30H  
Hab.:ENSINO MEDIO;Motivo:AULAS/CARGO LIVRE;Un. Adm:(016500) E.E. MARIO  
SPINELLI;De:01/06/2021 a 20/12/2021

CONTRATO/SEDUC/30089/2021 DE: 08/06/2021

Processo Nº: 1000003661887  
 Contratado: (269777/7) JUCIRENI PEREIRA DOS SANTOS;CPF:964.679.081-04;Cargo/Função: (3476) APOIO ADM. EDUCACIONAL-ELEMENTAR;Ref:A-001;CH: 30H  
 Hab.:EDUCAÇÃO GERAL;Motivo:AULAS/CARGO LIVRE;Un. Adm: (192210) E.E ARLETE MARIA CAPELLARI;De:01/06/2021 a 20/12/2021

PUBLICADA, REGISTRADA, CUMPR-SE.  
 Cuiabá-MT, 07 de Junho de 2021.  
 Alan Resende Porto  
 Secretário de Estado de Educação

O Secretário de Estado de Educação no uso de suas atribuições que lhes são conferidas por lei,

Resolve: CANCELAR - SEDUC  
 Objeto: CONTRATAÇÃO TEMPORARIA POR MOTIVO DE URGÊNCIA

CONTRATO/SEDUC/30090/2021 DE: 08/06/2021  
 Processo Nº: 1000003594703  
 Contratado: (270512/5) JAILTON DAS NEVES SOARES DE OLIVEIRA;CPF:037.162.931-48;Cargo/Função: (3506) CONTR.TEMP.FUNCAO PROF. HABILITADO;Ref:B-001;CH: 03H  
 Hab.:LICENCIATURA PLENA EM EDUCAÇÃO FISICA;Motivo:AULAS RESIDUAIS;Un. Adm: (012785) E.E. Cel. ARTHUR BORGES;De:01/03/2021 a 20/12/2021

PUBLICADA, REGISTRADA, CUMPR-SE.  
 Cuiabá-MT, 07 de Junho de 2021.  
 Alan Resende Porto  
 Secretário de Estado de Educação

O Secretário de Estado de Educação no uso de suas atribuições que lhes são conferidas por lei,

Resolve: AUTORIZAR - SEDUC  
 Objeto: CONTRATAÇÃO TEMPORARIA POR MOTIVO DE URGÊNCIA

CONTRATO/SEDUC/30091/2021 DE: 08/06/2021  
 Processo Nº: 1000003661625  
 Contratado: (271809/11) JONAS INOCENCIO DA SILVA NETO;CPF:737.956.581-87;Cargo/Função: (3506) CONTR.TEMP.FUNCAO PROF. HABILITADO;Ref:B-001;CH: 22H  
 Hab.:LICENCIATURA PLENA EM EDUCAÇÃO FISICA;Motivo:INDENIZAÇÃO;Un. Adm: (076228) E.E. MARIA DE ARRUDA MULLER;De:01/06/2021 a 15/06/2021

PUBLICADA, REGISTRADA, CUMPR-SE.  
 Cuiabá-MT, 07 de Junho de 2021.  
 Alan Resende Porto  
 Secretário de Estado de Educação

CONTRATO/SEDUC/30092/2021 DE: 08/06/2021  
 Processo Nº: 1000003662411  
 Contratado: (271900/4) EVELLYN CANEDO VASQUES;CPF:007.251.991-64;Cargo/Função: (6027) ANALISTA DESENV ECON SOCIAL L 10050;Ref:A-001;CH: 40H  
 Hab.:BACHARELADO EM DIREITO;Motivo:Un. Adm: (213128) SUPERINT. DE PROV., MOV., E FOLHA DE PAGAMENTO;De:01/06/2021 a 31/12/2021

PUBLICADA, REGISTRADA, CUMPR-SE.  
 Cuiabá-MT, 07 de Junho de 2021.  
 Alan Resende Porto  
 Secretário de Estado de Educação

O Secretário de Estado de Educação no uso de suas atribuições que lhes são conferidas por lei,

Resolve: CANCELAR - SEDUC  
 Objeto: CONTRATAÇÃO TEMPORARIA POR MOTIVO DE URGÊNCIA

CONTRATO/SEDUC/30093/2021 DE: 08/06/2021  
 Processo Nº: 1000003603440  
 Contratado: (272291/9) RENATA FRANCIELLE DE OLIVEIRA;CPF:916.889.901-78;Cargo/Função: (3506) CONTR.TEMP.FUNCAO PROF. HABILITADO;Ref:B-001;CH: 03H  
 Hab.:LICENCIATURA PLENA EM ARTES VISUAIS;Motivo:AULAS RESIDUAIS;Un. Adm: (012785) E.E. Cel. ARTHUR BORGES;De:01/03/2021 a 20/12/2021

PUBLICADA, REGISTRADA, CUMPR-SE.  
 Cuiabá-MT, 07 de Junho de 2021.  
 Alan Resende Porto  
 Secretário de Estado de Educação

O Secretário de Estado de Educação no uso de suas atribuições que lhes são conferidas por lei,

Resolve: AUTORIZAR - SEDUC  
 Objeto: CONTRATAÇÃO TEMPORARIA POR MOTIVO DE URGÊNCIA

CONTRATO/SEDUC/30094/2021 DE: 08/06/2021  
 Processo Nº: 1000003662876  
 Contratado: (273654/13) EDILAINE FERREIRA DE MEDEIROS SANTOS;CPF:038.506.031-99;Cargo/Função: (3506) CONTR.TEMP.FUNCAO PROF. HABILITADO;Ref:B-001;CH: 24H  
 Hab.:LICENCIATURA PLENA EM CIENCIAS BIOLOGICAS;Motivo:INDENIZAÇÃO;Un. Adm: (016020) E.E. PROF. JOAO BATISTA;De:01/06/2021 a 15/06/2021

CONTRATO/SEDUC/30095/2021 DE: 08/06/2021  
 Processo Nº: 1000003660805  
 Contratado: (274467/8) ERIKA MENDES DA SILVA;CPF:039.195.021-59;Cargo/Função: (3468) TECNICO ADMINISTRATIVO EDUCACIONAL;Ref:A-001;CH: 30H  
 Hab.:LICENCIATURA PLENA EM PEDAGOGIA;Motivo:AULAS/CARGO LIVRE;Un. Adm: (015369) E.E. MANOEL JOSE MURTINHO;De:01/06/2021 a 20/12/2021

CONTRATO/SEDUC/30096/2021 DE: 08/06/2021  
 Processo Nº: 1000003662650  
 Contratado: (275056/13) IVONE ROEDER;CPF:941.625.651-04;Cargo/Função: (3506) CONTR.TEMP.FUNCAO PROF. HABILITADO;Ref:B-001;CH: 15H

Hab.:LICENCIATURA PLENA EM FISICA;Motivo:INDENIZAÇÃO;Un. Adm: (016020) E.E. PROF. JOAO BATISTA;De:01/06/2021 a 19/06/2021

CONTRATO/SEDUC/30097/2021 DE: 08/06/2021  
 Processo Nº: 1000003661901  
 Contratado: (275194/3) ANDRESSA MARIA DOS SANTOS;CPF:053.199.311-66;Cargo/Função: (3476) APOIO ADM. EDUCACIONAL-ELEMENTAR;Ref:A-001;CH: 30H  
 Hab.:LICENCIATURA PLENA EM GEOGRAFIA;Motivo:AULAS/CARGO LIVRE;Un. Adm: (015962) E.E. JONAS LOPES DA SILVA;De:01/06/2021 a 20/12/2021

PUBLICADA, REGISTRADA, CUMPR-SE.  
 Cuiabá-MT, 07 de Junho de 2021.  
 Alan Resende Porto  
 Secretário de Estado de Educação

O Secretário de Estado de Educação no uso de suas atribuições que lhes são conferidas por lei,

Resolve: CANCELAR - SEDUC  
 Objeto: CONTRATAÇÃO TEMPORARIA POR MOTIVO DE URGÊNCIA

CONTRATO/SEDUC/30098/2021 DE: 08/06/2021  
 Processo Nº: 1000003556412  
 Contratado: (275948/8) VICTOR WILLIAN MENDES DE SOUZA GOMES;CPF:028.205.191-05;Cargo/Função: (3476) APOIO ADM. EDUCACIONAL-ELEMENTAR;Ref:A-001;CH: 30H  
 Hab.:TECNOLOGIA EM BIOCMBUSTIVEIS;Motivo:AULAS/CARGO LIVRE;Un. Adm: (015458) E.E. VITORIA FURLANI DA RIVA;De:01/02/2021 a 20/12/2021

PUBLICADA, REGISTRADA, CUMPR-SE.  
 Cuiabá-MT, 07 de Junho de 2021.  
 Alan Resende Porto  
 Secretário de Estado de Educação

O Secretário de Estado de Educação no uso de suas atribuições que lhes são conferidas por lei,

Resolve: AUTORIZAR - SEDUC  
 Objeto: CONTRATAÇÃO TEMPORARIA POR MOTIVO DE URGÊNCIA

CONTRATO/SEDUC/30099/2021 DE: 08/06/2021  
 Processo Nº: 1000003662383  
 Contratado: (275977/5) GICELE FERREIRA DE SOUZA;CPF:927.330.421-49;Cargo/Função: (3476) APOIO ADM. EDUCACIONAL-ELEMENTAR;Ref:A-001;CH: 30H  
 Hab.:ENSINO MEDIO;Motivo:AULAS/CARGO LIVRE;Un. Adm: (184586) E. E. MANOEL DE BARROS;De:01/06/2021 a 20/12/2021

PUBLICADA, REGISTRADA, CUMPR-SE.  
 Cuiabá-MT, 07 de Junho de 2021.  
 Alan Resende Porto  
 Secretário de Estado de Educação

O Secretário de Estado de Educação no uso de suas atribuições que lhes são conferidas por lei,

Resolve: CANCELAR - SEDUC  
 Objeto: CONTRATAÇÃO TEMPORARIA POR MOTIVO DE URGÊNCIA

CONTRATO/SEDUC/30100/2021 DE: 08/06/2021  
 Processo Nº: 1000003554496  
 Contratado: (276883/6) MARIA JOSE GONCALVES;CPF:340.556.812-91;Cargo/Função: (3468) TECNICO ADMINISTRATIVO EDUCACIONAL;Ref:A-001;CH: 30H  
 Hab.:BACHARELADO EM ADMINISTRACAO DE EMPRESAS;Motivo:AULAS/CARGO LIVRE;Un. Adm: (145734) E.E. MARIA MIRANDA ARAUJO;De:01/02/2021 a 20/12/2021

PUBLICADA, REGISTRADA, CUMPR-SE.  
 Cuiabá-MT, 07 de Junho de 2021.  
 Alan Resende Porto  
 Secretário de Estado de Educação

O Secretário de Estado de Educação no uso de suas atribuições que lhes são conferidas por lei,

Resolve: AUTORIZAR - SEDUC  
 Objeto: CONTRATAÇÃO TEMPORARIA POR MOTIVO DE URGÊNCIA

CONTRATO/SEDUC/30101/2021 DE: 08/06/2021  
 Processo Nº: 1000003660465  
 Contratado: (279871/4) IVONY GRACIOTTI SILVA;CPF:010.028.681-06;Cargo/Função: (3476) APOIO ADM. EDUCACIONAL-ELEMENTAR;Ref:A-001;CH: 30H  
 Hab.:ENSINO MEDIO;Motivo:AULAS/CARGO LIVRE;Un. Adm: (157244) E.E. SIDNEY CÉSAR FÜHR;De:01/06/2021 a 20/12/2021

CONTRATO/SEDUC/30102/2021 DE: 08/06/2021  
 Processo Nº: 1000003660166  
 Contratado: (279878/16) FLAVIA SANTOS KLEIN;CPF:023.086.020-66;Cargo/Função: (3506) CONTR.TEMP.FUNCAO PROF. HABILITADO;Ref:B-001;CH: 20H  
 Hab.:LICENCIATURA PLENA EM LETRAS/PORTUGUES/INGLÊS;Motivo:PROJETO/DEMANDA TEMPORARIA;Un. Adm: (013412) E.E. Cel. ANTONIO PAES DE BARROS;De:01/06/2021 a 20/12/2021

CONTRATO/SEDUC/30103/2021 DE: 08/06/2021  
 Processo Nº: 1000003659743  
 Contratado: (279878/17) FLAVIA SANTOS KLEIN;CPF:023.086.020-66;Cargo/Função: (3506) CONTR.TEMP.FUNCAO PROF. HABILITADO;Ref:B-001;CH: 05H  
 Hab.:LICENCIATURA PLENA EM LETRAS/PORTUGUES/INGLÊS;Motivo:PROJETO/DEMANDA TEMPORARIA;Un. Adm: (013412) E.E. Cel. ANTONIO PAES DE BARROS;De:01/06/2021 a 20/12/2021

CONTRATO/SEDUC/30104/2021 DE: 08/06/2021



Processo Nº: 1000003662524  
 Contratado: (282307/7) NAPAULA CELESTINA ALENCAR DE LIMA;CPF:016.067.671-19;Cargo/Função: (3506) CONTR.TEMP.FUNCAO PROF. HABILITADO;Ref:B-001;CH: 20H  
 Hab.:LICENCIATURA PLENA EM PEDAGOGIA;Motivo:AULAS/CARGO LIVRE;Un. Adm: (015792) E.E. DOM AQUINO CORREA;De:01/06/2021 a 20/12/2021

PUBLICADA, REGISTRADA, CUMPR-SE.  
 Cuiabá-MT, 07 de Junho de 2021.  
 Alan Resende Porto  
 Secretário de Estado de Educação

O Secretário de Estado de Educação no uso de suas atribuições que lhes são conferidas por lei,

Resolve: CANCELAR - SEDUC  
 Objeto: CONTRATAÇÃO TEMPORARIA POR MOTIVO DE URGÊNCIA

CONTRATO/SEDUC/30105/2021 DE: 08/06/2021  
 Processo Nº: 1000003561960  
 Contratado: (282491/17) JULIANA DOS SANTOS SILVA MATOS;CPF:046.786.341-50;Cargo/Função: (3506) CONTR.TEMP.FUNCAO PROF. HABILITADO;Ref:B-001;CH: 09H  
 Hab.:LICENCIATURA PLENA EM QUIMICA;Motivo:AULAS RESIDUAIS;Un. Adm: (154156) E.E. PAULO FREIRE;De:05/02/2021 a 20/12/2021

PUBLICADA, REGISTRADA, CUMPR-SE.  
 Cuiabá-MT, 07 de Junho de 2021.  
 Alan Resende Porto  
 Secretário de Estado de Educação

O Secretário de Estado de Educação no uso de suas atribuições que lhes são conferidas por lei,

Resolve: AUTORIZAR - SEDUC  
 Objeto: CONTRATAÇÃO TEMPORARIA POR MOTIVO DE URGÊNCIA

CONTRATO/SEDUC/30106/2021 DE: 08/06/2021  
 Processo Nº: 1000003662386  
 Contratado: (282667/4) EDJANEIDE PEREIRA DE LIMA;CPF:045.570.274-82;Cargo/Função: (3476) APOIO ADM. EDUCACIONAL-ELEMENTAR;Ref:A-001;CH: 30H  
 Hab.:ENSINO MEDIO;Motivo:AULAS/CARGO LIVRE;Un. Adm: (184586) E. E. MANOEL DE BARROS;De:01/06/2021 a 20/12/2021

PUBLICADA, REGISTRADA, CUMPR-SE.  
 Cuiabá-MT, 07 de Junho de 2021.  
 Alan Resende Porto  
 Secretário de Estado de Educação

O Secretário de Estado de Educação no uso de suas atribuições que lhes são conferidas por lei,

Resolve: CANCELAR - SEDUC  
 Objeto: CONTRATAÇÃO TEMPORARIA POR MOTIVO DE URGÊNCIA

CONTRATO/SEDUC/30107/2021 DE: 08/06/2021  
 Processo Nº: 1000003564295  
 Contratado: (284706/9) JANIEIRE KELLY POGIAN;CPF:059.982.661-45;Cargo/Função: (3506) CONTR.TEMP.FUNCAO PROF. HABILITADO;Ref:B-001;CH: 12H  
 Hab.:LICENCIATURA PLENA EM EDUCAÇÃO FISICA;Motivo:AULAS RESIDUAIS;Un. Adm: (157244) E.E. SIDNEY CÉSAR FÜHR;De:04/02/2021 a 20/12/2021

CONTRATO/SEDUC/30108/2021 DE: 08/06/2021  
 Processo Nº: 1000003577216  
 Contratado: (284865/11) ARYEH HESSEL CRAVEIRO;CPF:021.643.951-58;Cargo/Função: (3506) CONTR.TEMP.FUNCAO PROF. HABILITADO;Ref:B-001;CH: 01H  
 Hab.:LICENCIATURA PLENA EM SOCIOLOGIA;Motivo:AULAS RESIDUAIS;Un. Adm: (212512) E.E. DES. INT. DA ED. BAS. "PROF ALM DE AMOR SILVA";De:10/02/2021 a 20/12/2021

CONTRATO/SEDUC/30109/2021 DE: 08/06/2021  
 Processo Nº: 1000003568272  
 Contratado: (284951/6) NEIVA SILVEIRA DAVILA;CPF:984.293.961-87;Cargo/Função: (3476) APOIO ADM. EDUCACIONAL-ELEMENTAR;Ref:A-001;CH: 30H  
 Hab.:LICENCIATURA PLENA EM PEDAGOGIA;Motivo:AULAS/CARGO LIVRE;Un. Adm: (071773) E.E. Pe. ARLINDO IGNACIO DE OLIVEIRA;De:01/02/2021 a 20/12/2021

CONTRATO/SEDUC/30110/2021 DE: 08/06/2021  
 Processo Nº: 1000003571652  
 Contratado: (285571/10) LUDMYLA NUNES DA SILVA;CPF:031.322.971-60;Cargo/Função: (3506) CONTR.TEMP.FUNCAO PROF. HABILITADO;Ref:B-001;CH: 11H  
 Hab.:LICENCIATURA PLENA EM LETRAS/PORTUGUES;Motivo:AULAS RESIDUAIS;Un. Adm: (014095) E.E. TANCREDO A. NEVES;De:01/02/2021 a 20/12/2021

PUBLICADA, REGISTRADA, CUMPR-SE.  
 Cuiabá-MT, 07 de Junho de 2021.  
 Alan Resende Porto  
 Secretário de Estado de Educação

O Secretário de Estado de Educação no uso de suas atribuições que lhes são conferidas por lei,

Resolve: AUTORIZAR - SEDUC  
 Objeto: CONTRATAÇÃO TEMPORARIA POR MOTIVO DE URGÊNCIA

CONTRATO/SEDUC/30111/2021 DE: 08/06/2021  
 Processo Nº: 1000003661089  
 Contratado: (285799/4) SUELLI KRONBAUER DE SOUZA;CPF:612.572.909-59;Cargo/Função: (3476) APOIO ADM. EDUCACIONAL-ELEMENTAR;Ref:A-001;CH: 30H

Hab.:ENSINO MEDIO;Motivo:AULAS/CARGO LIVRE;Un. Adm: (197297) E. E. MIL. TIRAD. ' SOL. FM ADRIANA M.RAMOS;De:01/06/2021 a 20/12/2021

CONTRATO/SEDUC/30112/2021 DE: 08/06/2021  
 Processo Nº: 1000003661957  
 Contratado: (288957/5) FABIANA MACHADO DA SILVA;CPF:041.868.751-03;Cargo/Função: (3476) APOIO ADM. EDUCACIONAL-ELEMENTAR;Ref:A-001;CH: 30H  
 Hab.:ENSINO MEDIO;Motivo:AULAS/CARGO LIVRE;Un. Adm: (015903) E.E. Min. PETRONIO PORTELA NUNES;De:01/06/2021 a 20/12/2021

CONTRATO/SEDUC/30113/2021 DE: 08/06/2021  
 Processo Nº: 1000003660751  
 Contratado: (289864/13) DIJALMA PEREIRA NUNES JUNIOR;CPF:708.892.871-04;Cargo/Função: (3506) CONTR.TEMP.FUNCAO PROF. HABILITADO;Ref:B-001;CH: 09H  
 Hab.:LICENCIATURA PLENA EM BIOLOGIA;Motivo:AULAS RESIDUAIS;Un. Adm: (154156) E.E. PAULO FREIRE;De:01/06/2021 a 20/12/2021

PUBLICADA, REGISTRADA, CUMPR-SE.  
 Cuiabá-MT, 07 de Junho de 2021.  
 Alan Resende Porto  
 Secretário de Estado de Educação

O Secretário de Estado de Educação no uso de suas atribuições que lhes são conferidas por lei,

Resolve: CANCELAR - SEDUC  
 Objeto: CONTRATAÇÃO TEMPORARIA POR MOTIVO DE URGÊNCIA

CONTRATO/SEDUC/30114/2021 DE: 08/06/2021  
 Processo Nº: 1000003569214  
 Contratado: (291817/3) EDNEUSA APARECIDA DA ROSA;CPF:973.883.431-72;Cargo/Função: (3506) CONTR.TEMP.FUNCAO PROF. HABILITADO;Ref:B-001;CH: 10H  
 Hab.:LICENCIATURA PLENA EM EDUCAÇÃO FISICA;Motivo:AULAS RESIDUAIS;Un. Adm: (197300) E. EST. MIL. DO CORPO DE BOMB. 'DOM PEDRO II';De:01/02/2021 a 20/12/2021

PUBLICADA, REGISTRADA, CUMPR-SE.  
 Cuiabá-MT, 07 de Junho de 2021.  
 Alan Resende Porto  
 Secretário de Estado de Educação

O Secretário de Estado de Educação no uso de suas atribuições que lhes são conferidas por lei,

Resolve: AUTORIZAR - SEDUC  
 Objeto: CONTRATAÇÃO TEMPORARIA POR MOTIVO DE URGÊNCIA

CONTRATO/SEDUC/30115/2021 DE: 08/06/2021  
 Processo Nº: 1000003661317  
 Contratado: (291817/6) EDNEUSA APARECIDA DA ROSA;CPF:973.883.431-72;Cargo/Função: (3506) CONTR.TEMP.FUNCAO PROF. HABILITADO;Ref:B-001;CH: 08H  
 Hab.:LICENCIATURA PLENA EM EDUCAÇÃO FISICA;Motivo:AULAS RESIDUAIS;Un. Adm: (197300) E. EST. MIL. DO CORPO DE BOMB. 'DOM PEDRO II';De:01/06/2021 a 20/12/2021

CONTRATO/SEDUC/30116/2021 DE: 08/06/2021  
 Processo Nº: 1000003661827  
 Contratado: (291878/13) PAULA MICHELE PAES ONISKO DE OLIVEIRA QUEIROS;CPF:049.718.831-77;Cargo/Função: (3506) CONTR.TEMP.FUNCAO PROF. HABILITADO;Ref:B-001;CH: 05H  
 Hab.:LICENCIATURA PLENA EM EDUCAÇÃO FISICA;Motivo:AFASTAMENTO DO TITULAR;Un. Adm: (013366) E.E. NOSSA SENHORA APARECIDA;De:01/06/2021 a 20/12/2021

PUBLICADA, REGISTRADA, CUMPR-SE.  
 Cuiabá-MT, 07 de Junho de 2021.  
 Alan Resende Porto  
 Secretário de Estado de Educação

O Secretário de Estado de Educação no uso de suas atribuições que lhes são conferidas por lei,

Resolve: CANCELAR - SEDUC  
 Objeto: CONTRATAÇÃO TEMPORARIA POR MOTIVO DE URGÊNCIA

CONTRATO/SEDUC/30117/2021 DE: 08/06/2021  
 Processo Nº: 1000003566875  
 Contratado: (292577/5) VALERIA MARIA PRIETO DOS SANTOS;CPF:006.998.391-73;Cargo/Função: (3506) CONTR.TEMP.FUNCAO PROF. HABILITADO;Ref:B-001;CH: 11H  
 Hab.:LICENCIATURA PLENA EM PEDAGOGIA;Motivo:AULAS RESIDUAIS;Un. Adm: (158658) E.E. DAURY RIVA;De:01/02/2021 a 20/12/2021

CONTRATO/SEDUC/30118/2021 DE: 08/06/2021  
 Processo Nº: 1000003570799  
 Contratado: (292577/6) VALERIA MARIA PRIETO DOS SANTOS;CPF:006.998.391-73;Cargo/Função: (3506) CONTR.TEMP.FUNCAO PROF. HABILITADO;Ref:B-001;CH: 06H  
 Hab.:LICENCIATURA PLENA EM PEDAGOGIA;Motivo:PROJETO/DEMANDA TEMPORARIA;Un. Adm: (158658) E.E. DAURY RIVA;De:08/02/2021 a 02/06/2021

CONTRATO/SEDUC/30119/2021 DE: 08/06/2021  
 Processo Nº: 1000003556330  
 Contratado: (292911/4) ROSANGELA MOREIRA DE SOUZA;CPF:617.022.341-34;Cargo/Função: (3476) APOIO ADM. EDUCACIONAL-ELEMENTAR;Ref:A-001;CH: 30H  
 Hab.:ENSINO MEDIO;Motivo:AULAS/CARGO LIVRE;Un. Adm: (163678) E.E. UNIAO DA CHAPADA;De:03/02/2021 a 20/12/2021

CONTRATO/SEDUC/30120/2021 DE: 08/06/2021  
 Processo Nº: 1000003556401

Contratado: (292962/3) VAGNER ALMEIDA SILVA; CPF: 705.196.511-54; Cargo/ Função: (3476) APOIO ADM. EDUCACIONAL-ELEMENTAR; Ref: A-001; CH: 30H Hab.: ENSINO MEDIO; Motivo: AULAS/CARGO LIVRE; Un. Adm: (163678) E.E. UNIAO DA CHAPADA; De: 03/02/2021 a 20/12/2021

PUBLICADA, REGISTRADA, CUMPRÁ-SE.  
Cuiabá-MT, 07 de Junho de 2021.  
Alan Resende Porto  
Secretário de Estado de Educação

O Secretário de Estado de Educação no uso de suas atribuições que lhes são conferidas por lei,

Resolve: AUTORIZAR - SEDUC  
Objeto: CONTRATAÇÃO TEMPORARIA POR MOTIVO DE URGÊNCIA

CONTRATO/SEDUC/30121/2021 DE: 08/06/2021  
Processo Nº: 1000003658556

Contratado: (293017/4) SUELI FERREIRA DE ABREU; CPF: 025.533.611-06; Cargo/ Função: (3476) APOIO ADM. EDUCACIONAL-ELEMENTAR; Ref: A-001; CH: 30H Hab.: ENSINO MEDIO; Motivo: INDENIZAÇÃO; Un. Adm: (014214) E.E. 13 DE MAIO; De: 01/06/2021 a 03/08/2021

CONTRATO/SEDUC/30122/2021 DE: 08/06/2021  
Processo Nº: 1000003660132

Contratado: (293747/2) IVONE MORENO PARRA DOS SANTOS; CPF: 027.508.401-98; Cargo/Função: (3476) APOIO ADM. EDUCACIONAL-ELEMENTAR; Ref: A-001; CH: 30H Hab.: ENSINO MEDIO; Motivo: PROJETO/DEMANDA TEMPORARIA; Un. Adm: (160040) E.E. TERRA NOVA; De: 01/06/2021 a 20/12/2021

CONTRATO/SEDUC/30123/2021 DE: 08/06/2021  
Processo Nº: 1000003661422

Contratado: (294159/3) TATIANI VAZ SARDINHA; CPF: 893.485.321-20; Cargo/ Função: (3476) APOIO ADM. EDUCACIONAL-ELEMENTAR; Ref: A-001; CH: 30H Hab.: ENSINO MEDIO; Motivo: AULAS/CARGO LIVRE; Un. Adm: (097012) E. E. JOSE APARECIDO RIBEIRO; De: 01/06/2021 a 20/12/2021

PUBLICADA, REGISTRADA, CUMPRÁ-SE.  
Cuiabá-MT, 07 de Junho de 2021.  
Alan Resende Porto  
Secretário de Estado de Educação

O Secretário de Estado de Educação no uso de suas atribuições que lhes são conferidas por lei,

Resolve: CANCELAR - SEDUC  
Objeto: CONTRATAÇÃO TEMPORARIA POR MOTIVO DE URGÊNCIA

CONTRATO/SEDUC/30124/2021 DE: 08/06/2021  
Processo Nº: 1000003608666

Contratado: (294203/3) SOLANGE COSTA ALVES; CPF: 616.594.871-53; Cargo/ Função: (3506) CONTR. TEMP. FUNCAO PROF. HABILITADO; Ref: B-001; CH: 03H Hab.: LICENCIATURA PLENA EM PEDAGOGIA; Motivo: AULAS RESIDUAIS; Un. Adm: (012785) E.E. Cel. ARTHUR BORGES; De: 01/03/2021 a 20/12/2021

PUBLICADA, REGISTRADA, CUMPRÁ-SE.  
Cuiabá-MT, 07 de Junho de 2021.  
Alan Resende Porto  
Secretário de Estado de Educação

O Secretário de Estado de Educação no uso de suas atribuições que lhes são conferidas por lei,

Resolve: AUTORIZAR - SEDUC  
Objeto: CONTRATAÇÃO TEMPORARIA POR MOTIVO DE URGÊNCIA

CONTRATO/SEDUC/30125/2021 DE: 08/06/2021  
Processo Nº: 1000003662191

Contratado: (294397/4) NILZA ELEN SOARES FERREIRA; CPF: 593.857.581-87; Cargo/ Função: (3476) APOIO ADM. EDUCACIONAL-ELEMENTAR; Ref: A-001; CH: 30H Hab.: ENSINO MEDIO; Motivo: AULAS/CARGO LIVRE; Un. Adm: (038512) E.E. ANGELO NADIN; De: 01/06/2021 a 20/12/2021

PUBLICADA, REGISTRADA, CUMPRÁ-SE.  
Cuiabá-MT, 07 de Junho de 2021.  
Alan Resende Porto  
Secretário de Estado de Educação

O Secretário de Estado de Educação no uso de suas atribuições que lhes são conferidas por lei,

Resolve: CANCELAR - SEDUC  
Objeto: CONTRATAÇÃO TEMPORARIA POR MOTIVO DE URGÊNCIA

CONTRATO/SEDUC/30126/2021 DE: 08/06/2021  
Processo Nº: 1000003560979

Contratado: (297386/3) ANGELITA DOS SANTOS NORO; CPF: 014.816.801-96; Cargo/ Função: (3506) CONTR. TEMP. FUNCAO PROF. HABILITADO; Ref: B-001; CH: 20H Hab.: LICENCIATURA PLENA EM ARTES VISUAIS; Motivo: AULAS/CARGO LIVRE; Un. Adm: (120936) E.E. ANDRE ANTONIO MAGGI; De: 01/02/2021 a 20/12/2021

PUBLICADA, REGISTRADA, CUMPRÁ-SE.  
Cuiabá-MT, 07 de Junho de 2021.  
Alan Resende Porto  
Secretário de Estado de Educação

O Secretário de Estado de Educação no uso de suas atribuições que lhes são conferidas por lei,

Resolve: AUTORIZAR - SEDUC  
Objeto: CONTRATAÇÃO TEMPORARIA POR MOTIVO DE URGÊNCIA

CONTRATO/SEDUC/30127/2021 DE: 08/06/2021  
Processo Nº: 1000003662607

Contratado: (297386/4) ANGELITA DOS SANTOS NORO; CPF: 014.816.801-96; Cargo/ Função: (3506) CONTR. TEMP. FUNCAO PROF. HABILITADO; Ref: B-001; CH: 10H Hab.: LICENCIATURA PLENA EM ARTES VISUAIS; Motivo: AULAS RESIDUAIS; Un. Adm: (120936) E.E. ANDRE ANTONIO MAGGI; De: 01/06/2021 a 20/12/2021

PUBLICADA, REGISTRADA, CUMPRÁ-SE.  
Cuiabá-MT, 07 de Junho de 2021.  
Alan Resende Porto  
Secretário de Estado de Educação

O Secretário de Estado de Educação no uso de suas atribuições que lhes são conferidas por lei,

Resolve: CANCELAR - SEDUC  
Objeto: CONTRATAÇÃO TEMPORARIA POR MOTIVO DE URGÊNCIA

CONTRATO/SEDUC/30128/2021 DE: 08/06/2021  
Processo Nº: 1000003578529

Contratado: (297580/3) RAYANE LIMA DOS SANTOS; CPF: 051.447.943-43; Cargo/ Função: (3506) CONTR. TEMP. FUNCAO PROF. HABILITADO; Ref: B-001; CH: 08H Hab.: LICENCIATURA PLENA EM LETRAS/PORTUGUES/LITERATURAS; Motivo: PROJETO/DEMANDA TEMPORARIA; Un. Adm: (016500) E.E. MARIO SPINELLI; De: 08/02/2021 a 31/05/2021

CONTRATO/SEDUC/30129/2021 DE: 08/06/2021  
Processo Nº: 1000003576791

Contratado: (297580/4) RAYANE LIMA DOS SANTOS; CPF: 051.447.943-43; Cargo/ Função: (3506) CONTR. TEMP. FUNCAO PROF. HABILITADO; Ref: B-001; CH: 15H Hab.: LICENCIATURA PLENA EM LETRAS/PORTUGUES/LITERATURAS; Motivo: AULAS RESIDUAIS; Un. Adm: (016500) E.E. MARIO SPINELLI; De: 08/02/2021 a 20/12/2021

CONTRATO/SEDUC/30130/2021 DE: 08/06/2021  
Processo Nº: 1000003557397

Contratado: (297709/3) KELLY SOUSA ROMERA; CPF: 050.766.731-08; Cargo/ Função: (3506) CONTR. TEMP. FUNCAO PROF. HABILITADO; Ref: B-001; CH: 18H Hab.: LICENCIATURA PLENA EM FISICA; Motivo: AULAS RESIDUAIS; Un. Adm: (040118) E.E. JAYME VERISSIMO DE CAMPOS JUNIOR; De: 01/02/2021 a 20/12/2021

CONTRATO/SEDUC/30131/2021 DE: 08/06/2021  
Processo Nº: 1000003576677

Contratado: (297709/4) KELLY SOUSA ROMERA; CPF: 050.766.731-08; Cargo/ Função: (3506) CONTR. TEMP. FUNCAO PROF. HABILITADO; Ref: B-001; CH: 09H Hab.: LICENCIATURA PLENA EM FISICA; Motivo: PROJETO/DEMANDA TEMPORARIA; Un. Adm: (040118) E.E. JAYME VERISSIMO DE CAMPOS JUNIOR; De: 08/02/2021 a 21/05/2021

CONTRATO/SEDUC/30132/2021 DE: 08/06/2021  
Processo Nº: 1000003568271

Contratado: (298193/4) VANI GONCALVES DE MORAIS; CPF: 972.393.641-00; Cargo/ Função: (3476) APOIO ADM. EDUCACIONAL-ELEMENTAR; Ref: A-001; CH: 30H Hab.: LICENCIATURA PLENA EM PEDAGOGIA; Motivo: AULAS/CARGO LIVRE; Un. Adm: (071773) E.E. Pe. ARLINDO IGNACIO DE OLIVEIRA; De: 01/02/2021 a 20/12/2021

PUBLICADA, REGISTRADA, CUMPRÁ-SE.  
Cuiabá-MT, 07 de Junho de 2021.  
Alan Resende Porto  
Secretário de Estado de Educação

O Secretário de Estado de Educação no uso de suas atribuições que lhes são conferidas por lei,

Resolve: AUTORIZAR - SEDUC  
Objeto: CONTRATAÇÃO TEMPORARIA POR MOTIVO DE URGÊNCIA

CONTRATO/SEDUC/30133/2021 DE: 08/06/2021  
Processo Nº: 1000003662390

Contratado: (298231/2) JOCELIA CAMPOS SILVA; CPF: 828.251.143-91; Cargo/ Função: (3476) APOIO ADM. EDUCACIONAL-ELEMENTAR; Ref: A-001; CH: 30H Hab.: MAGISTÉRIO; Motivo: AULAS/CARGO LIVRE; Un. Adm: (184586) E. E. MANOEL DE BARROS; De: 01/06/2021 a 20/12/2021

PUBLICADA, REGISTRADA, CUMPRÁ-SE.  
Cuiabá-MT, 07 de Junho de 2021.  
Alan Resende Porto  
Secretário de Estado de Educação

O Secretário de Estado de Educação no uso de suas atribuições que lhes são conferidas por lei,

Resolve: CANCELAR - SEDUC  
Objeto: CONTRATAÇÃO TEMPORARIA POR MOTIVO DE URGÊNCIA

CONTRATO/SEDUC/30134/2021 DE: 08/06/2021  
Processo Nº: 1000003561524

Contratado: (300127/4) WILLIAM DE MENDONCA LIMA; CPF: 298.403.918-10; Cargo/ Função: (3506) CONTR. TEMP. FUNCAO PROF. HABILITADO; Ref: B-001; CH: 12H Hab.: LICENCIATURA PLENA EM GEOGRAFIA; Motivo: AULAS RESIDUAIS; Un. Adm: (156434) E.E. JOSÉ DOMINGOS FRAGA; De: 04/02/2021 a 20/12/2021

PUBLICADA, REGISTRADA, CUMPRÁ-SE.  
Cuiabá-MT, 07 de Junho de 2021.  
Alan Resende Porto  
Secretário de Estado de Educação

O Secretário de Estado de Educação no uso de suas atribuições que lhes são conferidas por lei,

Resolve: AUTORIZAR - SEDUC  
Objeto: CONTRATAÇÃO TEMPORARIA POR MOTIVO DE URGÊNCIA

CONTRATO/SEDUC/30135/2021 DE: 08/06/2021  
Processo Nº: 1000003662757  
Contratado: (303320/2) CLAUDYNE GABRIELLE NASCIMENTO DE ARRUDA;CPF:043.778.441-05;Cargo/Função: (3468) TECNICO ADMINISTRATIVO EDUCACIONAL;Ref:A-001;CH: 30H  
Hab.:LICENCIATURA PLENA EM PEDAGOGIA;Motivo:AULAS/CARGO LIVRE;Un. Adm:(106020) E.E. PROFª. ELIZABETH MARIA BASTOS;De:01/06/2021 a 20/12/2021

PUBLICADA, REGISTRADA, CUMPRÁ-SE.  
Cuiabá-MT, 07 de Junho de 2021.  
Alan Resende Porto  
Secretário de Estado de Educação

O Secretário de Estado de Educação no uso de suas atribuições que lhes são conferidas por lei,

Resolve: CANCELAR - SEDUC  
Objeto: CONTRATAÇÃO TEMPORARIA POR MOTIVO DE URGÊNCIA

CONTRATO/SEDUC/30136/2021 DE: 08/06/2021  
Processo Nº: 1000003571679  
Contratado: (303358/1) PAMELLA NATHIELLI ALMEIDA DE OLIVEIRA;CPF:002.593.012-56;Cargo/Função: (3506) CONTR.TEMP.FUNCAO PROF. HABILITADO;Ref:B-001;CH: 12H  
Hab.:LICENCIATURA PLENA EM FISICA;Motivo:AULAS RESIDUAIS;Un. Adm:(097012) E. E. JOSE APARECIDO RIBEIRO;De:01/02/2021 a 20/12/2021

CONTRATO/SEDUC/30137/2021 DE: 08/06/2021  
Processo Nº: 1000003570733  
Contratado: (303441/1) VIVIANE SILVA MACIEL;CPF:024.836.521-58;Cargo/Função: (3506) CONTR.TEMP.FUNCAO PROF. HABILITADO;Ref:B-001;CH: 07H  
Hab.:LICENCIATURA PLENA EM EDUCAÇÃO FISICA;Motivo:AULAS RESIDUAIS;Un. Adm:(009539) E.E. GUSTAVO DUTRA;De:01/02/2021 a 20/12/2021

CONTRATO/SEDUC/30138/2021 DE: 08/06/2021  
Processo Nº: 1000003626812  
Contratado: (303441/2) VIVIANE SILVA MACIEL;CPF:024.836.521-58;Cargo/Função: (3506) CONTR.TEMP.FUNCAO PROF. HABILITADO;Ref:B-001;CH: 01H  
Hab.:LICENCIATURA PLENA EM EDUCAÇÃO FISICA;Motivo:AULAS RESIDUAIS;Un. Adm:(009539) E.E. GUSTAVO DUTRA;De:05/04/2021 a 20/12/2021

PUBLICADA, REGISTRADA, CUMPRÁ-SE.  
Cuiabá-MT, 07 de Junho de 2021.  
Alan Resende Porto  
Secretário de Estado de Educação

O Secretário de Estado de Educação no uso de suas atribuições que lhes são conferidas por lei,

Resolve: AUTORIZAR - SEDUC  
Objeto: CONTRATAÇÃO TEMPORARIA POR MOTIVO DE URGÊNCIA

CONTRATO/SEDUC/30139/2021 DE: 08/06/2021  
Processo Nº: 1000003660201  
Contratado: (304254/3) CLEIA FERREIRA NERIS ALVES;CPF:481.822.221-68;Cargo/Função: (3506) CONTR. TEMP. FUNCAO PROF. HABILITADO;Ref:B-001;CH: 20H  
Hab.:LICENCIATURA PLENA EM PEDAGOGIA;Motivo:AFASTAMENTO DO TITULAR;Un. Adm:(148113) E.E. CREMILDA DE OLIVEIRA VIANA;De:01/06/2021 a 20/12/2021

CONTRATO/SEDUC/30140/2021 DE: 08/06/2021  
Processo Nº: 1000003660807  
Contratado: (304296/2) EZIEL SILVA BENTO;CPF:061.350.921-89;Cargo/Função: (3506) CONTR. TEMP. FUNCAO PROF. HABILITADO;Ref:B-001;CH: 03H  
Hab.:LICENCIATURA PLENA EM LETRAS/PORTUGUES;Motivo:AULAS RESIDUAIS;Un. Adm:(157244) E.E. SIDNEY CÉSAR FÜHR;De:01/06/2021 a 20/12/2021

PUBLICADA, REGISTRADA, CUMPRÁ-SE.  
Cuiabá-MT, 07 de Junho de 2021.  
Alan Resende Porto  
Secretário de Estado de Educação

O Secretário de Estado de Educação no uso de suas atribuições que lhes são conferidas por lei,

Resolve: CANCELAR - SEDUC  
Objeto: CONTRATAÇÃO TEMPORARIA POR MOTIVO DE URGÊNCIA

CONTRATO/SEDUC/30141/2021 DE: 08/06/2021  
Processo Nº: 1000003642830  
Contratado: (304597/1) NEUSA DE LIMA NEVES;CPF:005.487.201-42;Cargo/Função: (3506) CONTR. TEMP. FUNCAO PROF. HABILITADO;Ref:B-001;CH: 20H  
Hab.:LICENCIATURA PLENA EM PEDAGOGIA;Motivo:PROJETO/DEMANDA TEMPORARIA;Un. Adm:(045098) E.E. JOAO CATARINO DE SOUZA;De:03/05/2021 a 20/12/2021

PUBLICADA, REGISTRADA, CUMPRÁ-SE.  
Cuiabá-MT, 07 de Junho de 2021.  
Alan Resende Porto  
Secretário de Estado de Educação

O Secretário de Estado de Educação no uso de suas atribuições que lhes são conferidas por lei,

Resolve: AUTORIZAR - SEDUC  
Objeto: CONTRATAÇÃO TEMPORARIA POR MOTIVO DE URGÊNCIA

CONTRATO/SEDUC/30142/2021 DE: 08/06/2021  
Processo Nº: 1000003662141  
Contratado: (305023/1) ADRIANA SALVINA FERRAZ;CPF:048.928.811-12;Cargo/Função: (3476) APOIO ADM. EDUCACIONAL-ELEMENTAR;Ref:A-001;CH: 30H  
Hab.:LICENCIATURA PLENA EM PEDAGOGIA;Motivo:AULAS/CARGO LIVRE;Un. Adm:(010774) E.E. DOM ANTONIO CAMPELO;De:01/06/2021 a 20/12/2021

PUBLICADA, REGISTRADA, CUMPRÁ-SE.  
Cuiabá-MT, 07 de Junho de 2021.  
Alan Resende Porto  
Secretário de Estado de Educação

O Secretário de Estado de Educação no uso de suas atribuições que lhes são conferidas por lei,

Resolve: CANCELAR - SEDUC  
Objeto: CONTRATAÇÃO TEMPORARIA POR MOTIVO DE URGÊNCIA

CONTRATO/SEDUC/30143/2021 DE: 08/06/2021  
Processo Nº: 1000003578679  
Contratado: (40079/58) ROGELIA GRAGEL SILVA;CPF:513.800.641-04;Cargo/Função: (3506) CONTR. TEMP. FUNCAO PROF. HABILITADO;Ref:B-001;CH: 10H  
Hab.:LICENCIATURA PLENA EM LETRAS/PORTUGUES/INGLÊS;Motivo:AULAS RESIDUAIS;Un. Adm:(120936) E.E. ANDRE ANTONIO MAGGI;De:01/02/2021 a 20/12/2021

PUBLICADA, REGISTRADA, CUMPRÁ-SE.  
Cuiabá-MT, 07 de Junho de 2021.  
Alan Resende Porto  
Secretário de Estado de Educação

O Secretário de Estado de Educação no uso de suas atribuições que lhes são conferidas por lei,

Resolve: AUTORIZAR - SEDUC  
Objeto: CONTRATAÇÃO TEMPORARIA POR MOTIVO DE URGÊNCIA

CONTRATO/SEDUC/30144/2021 DE: 08/06/2021  
Processo Nº: 1000003661574  
Contratado: (61516/66) EDNA MARIA FERNANDES;CPF:361.785.351-04;Cargo/Função: (3506) CONTR. TEMP. FUNCAO PROF. HABILITADO;Ref:B-001;CH: 17H  
Hab.:LICENCIATURA PLENA EM ARTE;Motivo:INDENIZAÇÃO;Un. Adm:(012513) E.E. NAGIB SAAD;De:01/06/2021 a 14/06/2021

PUBLICADA, REGISTRADA, CUMPRÁ-SE.  
Cuiabá-MT, 07 de Junho de 2021.  
Alan Resende Porto  
Secretário de Estado de Educação

O Secretário de Estado de Educação no uso de suas atribuições que lhes são conferidas por lei,

Resolve: CANCELAR - SEDUC  
Objeto: CONTRATAÇÃO TEMPORARIA POR MOTIVO DE URGÊNCIA

CONTRATO/SEDUC/30145/2021 DE: 08/06/2021  
Processo Nº: 1000003610499  
Contratado: (65595/40) MARCELO ROBERTO DA SILVA DUTRA;CPF:616.854.961-72;Cargo/Função: (3506) CONTR. TEMP. FUNCAO PROF. HABILITADO;Ref:B-001;CH: 06H  
Hab.:LICENCIATURA PLENA EM GEOGRAFIA;Motivo:AULAS RESIDUAIS;Un. Adm:(124869) E.E. RENEE MENEZES;De:01/03/2021 a 20/12/2021

PUBLICADA, REGISTRADA, CUMPRÁ-SE.  
Cuiabá-MT, 07 de Junho de 2021.  
Alan Resende Porto  
Secretário de Estado de Educação

O Secretário de Estado de Educação no uso de suas atribuições que lhes são conferidas por lei,

Resolve: AUTORIZAR - SEDUC  
Objeto: CONTRATAÇÃO TEMPORARIA POR MOTIVO DE URGÊNCIA

CONTRATO/SEDUC/30146/2021 DE: 08/06/2021  
Processo Nº: 1000003661643  
Contratado: (68361/55) MARCOS TATAIRA MORAES;CPF:860.692.251-04;Cargo/Função: (3506) CONTR. TEMP. FUNCAO PROF. HABILITADO;Ref:B-001;CH: 08H  
Hab.:LICENCIATURA PLENA EM CIENCIAS BIOLOGICAS;Motivo:AFASTAMENTO DO TITULAR;Un. Adm:(049883) E.E. ANDRE MAGGI;De:01/06/2021 a 29/08/2021

PUBLICADA, REGISTRADA, CUMPRÁ-SE.  
Cuiabá-MT, 07 de Junho de 2021.  
Alan Resende Porto  
Secretário de Estado de Educação

O Secretário de Estado de Educação no uso de suas atribuições que lhes são conferidas por lei,

Resolve: CANCELAR - SEDUC  
Objeto: CONTRATAÇÃO TEMPORARIA POR MOTIVO DE URGÊNCIA



CONTRATO/SEDUC/30147/2021 DE: 08/06/2021  
 Processo N°: 1000003603737  
 Contratado: (75815/31) JOSE PAULO DE MOURA PINTO;CPF:419.747.351-68;Cargo/  
 Função: (3506) CONTR.TEMP.FUNCAO PROF. HABILITADO;Ref:B-001;CH: 08H  
 Hab.:LICENCIATURA PLENA EM MATEMATICA;Motivo:AULAS/RESIDUAIS;Un.  
 Adm:(010057) E.E. DIONE AUGUSTA SILVA SOUZA;De:01/03/2021 a 20/12/2021

CONTRATO/SEDUC/30148/2021 DE: 08/06/2021  
 Processo N°: 1000003572015  
 Contratado:(85929/15) MARIA SILVANA GONCALVES;CPF:950.627.931-49;Cargo/  
 Função:(3506) CONTR.TEMP.FUNCAO PROF. HABILITADO;Ref:B-001;CH: 20H  
 Hab.:LICENCIATURA PLENA EM PEDAGOGIA;Motivo:AULAS/CARGO LIVRE;Un.  
 Adm:(015814) E.E. RENATO SPINELLI;De:08/02/2021 a 20/12/2021

PUBLICADA, REGISTRADA, CUMPRÁ-SE.  
 Cuiabá-MT, 07 de Junho de 2021.  
 Alan Resende Porto  
 Secretário de Estado de Educação

O Secretário de Estado de Educação no uso de suas atribuições que lhes são conferidas por lei,

Resolve: AUTORIZAR - SEDUC  
 Objeto: CONTRATAÇÃO TEMPORARIA POR MOTIVO DE URGÊNCIA

CONTRATO/SEDUC/30149/2021 DE: 08/06/2021  
 Processo N°: 1000003661860  
 Contratado:(90186/7) ANTONIA RITA DA LISBOA;CPF:961.358.591-53;Cargo/  
 Função:(3506) CONTR.TEMP.FUNCAO PROF. HABILITADO;Ref:B-001;CH: 20H  
 Hab.:LICENCIATURA PLENA EM PEDAGOGIA;Motivo:AULAS/CARGO LIVRE;Un.  
 Adm:(012386) E.E. BENEDITA AUGUSTA LEMES;De:01/06/2021 a 20/12/2021

PUBLICADA, REGISTRADA, CUMPRÁ-SE.  
 Cuiabá-MT, 07 de Junho de 2021.  
 Alan Resende Porto  
 Secretário de Estado de Educação

BOLETIM DE PESSOAL/SEDUC/01007/2021 DE:  
 08/06/2021

O Secretário de Estado de Educação no uso de suas atribuições que lhes são conferidas por lei,

Resolve: REMOVER  
 Evento: REMOCAO

Processo N.: 1000003662733  
 Nome: (276435/3) LOADIL DE AMORIM DIAS  
 Cargo/Função: (3476) APOIO ADM. EDUCACIONAL-ELEMENTAR  
 Para Un. Adm: (012610) E.E. MARIA S. PEIXOTO MOURA  
 A Partir de: 02/06/2021

PUBLICADA, REGISTRADA, CUMPRÁ-SE.  
 Cuiabá-MT, 07 de Junho de 2021.  
 Alan Resende Porto  
 Secretário de Estado de Educação

BOLETIM DE PESSOAL/SEDUC/01008/2021 DE:  
 08/06/2021

O Secretário de Estado de Educação no uso de suas atribuições que lhes são conferidas por lei,

Resolve: TORNAR SEM EFEITO  
 Evento: ADICIONAL NOTURNO

Processo N.: 1000003649933  
 Nome: (101903/16) MARIA AMBROZINA MACIEL  
 Cargo/Função: (3476) APOIO ADM. EDUCACIONAL-ELEMENTAR  
 Un. Adm: (044938) E.E. SABINO FERREIRA MAIA  
 A Partir de: 06/04/2021 Até 14/04/2021

PUBLICADA, REGISTRADA, CUMPRÁ-SE.  
 Cuiabá-MT, 07 de Junho de 2021.  
 Alan Resende Porto  
 Secretário de Estado de Educação

BOLETIM DE PESSOAL/SEDUC/01009/2021 DE:  
 08/06/2021

O Secretário de Estado de Educação no uso de suas atribuições que lhes são conferidas por lei,

Resolve: DEFERIR  
 Evento: LICENÇA A GESTANTE/SEGURADO INSS

Processo N.: 1000003656715  
 Nome: (248401/34) DANIELLE CRISTINE ANTUNES PAES  
 Cargo/Função: (3506) CONTR.TEMP.FUNCAO PROF. HABILITADO  
 Un. Adm: (020516) E.E. DR. MARIO DE CASTRO  
 A Partir de: 01/05/2021 Até04/08/2021

Processo N.: 1000003661933  
 Nome: (266615/5) JOSILENE SOUZA DOS SANTOS  
 Cargo/Função: (3506) CONTR.TEMP.FUNCAO PROF. HABILITADO  
 Un. Adm: (076210) E.E. CORREDO DO OURO  
 A Partir de: 01/06/2021 Até28/09/2021

Processo N.: 1000003662010  
 Nome: (283576/6) LUCIANE RODRIGUES FIGUEIREDO

Cargo/Função: (3476) APOIO ADM. EDUCACIONAL-ELEMENTAR  
 Un. Adm: (173363) E. E. SANTANA D'AGUA LIMPA  
 A Partir de: 24/05/2021 Até20/09/2021

Processo N.: 1000003662721  
 Nome: (292003/4) STEPHANIE MILLENE ANDRADE BATISTA LUIZ  
 Cargo/Função: (3468) TECNICO ADMINISTRATIVO EDUCACIONAL  
 Un. Adm: (038733) CRECHE EST. ENS. FUND. MARIA EUNICE DUARTE  
 BARROS  
 A Partir de: 02/06/2021 Até31/07/2021

PUBLICADA, REGISTRADA, CUMPRÁ-SE.  
 Cuiabá-MT, 07 de Junho de 2021.  
 Alan Resende Porto  
 Secretário de Estado de Educação

BOLETIM DE PESSOAL/SEDUC/01010/2021 DE:  
 08/06/2021

O Secretário de Estado de Educação no uso de suas atribuições que lhes são conferidas por lei,

Resolve: DEFERIR  
 Evento: LICENÇA P/ TRATAMENTO SAUDE/SEGURADO INSS

Processo N.: 1000003663326  
 Nome: (268558/21) CELI PAGE LEITE  
 Cargo/Função: (3506) CONTR.TEMP.FUNCAO PROF. HABILITADO  
 Un. Adm: (013307) E.E. NOSSA SENHORA DE LOURDES  
 A Partir de: 02/06/2021 Até16/06/2021

Processo N.: 1000003662822  
 Nome: (50635/40) CLEUZA FONSECA MATOS  
 Cargo/Função: (3506) CONTR.TEMP.FUNCAO PROF. HABILITADO  
 Un. Adm: (009911) E.E. Pe. JOAO PANAROTTO  
 A Partir de: 01/06/2021 Até29/08/2021

Processo N.: 1000003661999  
 Nome: (297653/9) ERLI DOS SANTOS  
 Cargo/Função: (3506) CONTR.TEMP.FUNCAO PROF. HABILITADO  
 Un. Adm: (119210) E.E. WELLINGTON FLAVIANO COELHO  
 A Partir de: 28/05/2021 Até06/06/2021

Processo N.: 1000003662717  
 Nome: (297653/10) ERLI DOS SANTOS  
 Cargo/Função: (3506) CONTR.TEMP.FUNCAO PROF. HABILITADO  
 Un. Adm: (119210) E.E. WELLINGTON FLAVIANO COELHO  
 A Partir de: 28/05/2021 Até06/06/2021

Processo N.: 1000003662719  
 Nome: (297653/11) ERLI DOS SANTOS  
 Cargo/Função: (3506) CONTR.TEMP.FUNCAO PROF. HABILITADO  
 Un. Adm: (119210) E.E. WELLINGTON FLAVIANO COELHO  
 A Partir de: 28/05/2021 Até06/06/2021

Processo N.: 1000003661892  
 Nome: (70421/66) ILVANA GRIGGI MOREIRA DA COSTA  
 Cargo/Função: (3506) CONTR.TEMP.FUNCAO PROF. HABILITADO  
 Un. Adm: (012238) E.E. PROFª. MARIA DA CUNHA BRUNO  
 A Partir de: 15/05/2021 Até29/05/2021

Processo N.: 1000003662423  
 Nome: (61819/34) IVAN FERREIRA DE MOURA  
 Cargo/Função: (3506) CONTR.TEMP.FUNCAO PROF. HABILITADO  
 Un. Adm: (009520) E.E. ANDRE AVELINO RIBEIRO  
 A Partir de: 26/05/2021 Até08/06/2021

Processo N.: 1000003662425  
 Nome: (61819/35) IVAN FERREIRA DE MOURA  
 Cargo/Função: (3506) CONTR.TEMP.FUNCAO PROF. HABILITADO  
 Un. Adm: (009520) E.E. ANDRE AVELINO RIBEIRO  
 A Partir de: 26/05/2021 Até08/06/2021

Processo N.: 1000003663309  
 Nome: (82618/20) IVANIL PERIS DE ARRUDA  
 Cargo/Função: (3506) CONTR.TEMP.FUNCAO PROF. HABILITADO  
 Un. Adm: (012670) E.E. FREI CARLOS VALLETE  
 A Partir de: 01/06/2021 Até28/10/2021

Processo N.: 1000003662365  
 Nome: (272629/6) JOSIANE PRISCILLA DOS SANTOS  
 Cargo/Função: (3476) APOIO ADM. EDUCACIONAL-ELEMENTAR  
 Un. Adm: (015369) E.E. MANOEL JOSE MURTINHO  
 A Partir de: 30/05/2021 Até03/06/2021

Processo N.: 1000003662680  
 Nome: (302696/1) KAMILA CRISTINA RODRIGUES FERNANDES  
 Cargo/Função: (6052) TECNICO DESENV ECO SOC L 10177/14  
 Un. Adm: (199699) SUPERINT DE FINANÇAS  
 A Partir de: 28/05/2021 Até10/06/2021

Processo N.: 1000003662604  
 Nome: (243661/40) LUANA DA ROCHA DE ABREU  
 Cargo/Função: (3506) CONTR.TEMP.FUNCAO PROF. HABILITADO  
 Un. Adm: (013838) E.E. ALEXANDRE GOMES SILVA CHAVES  
 A Partir de: 02/06/2021 Até15/06/2021

Processo N.: 1000003663151  
 Nome: (272118/14) MARILZA GONCALVES PAULINO  
 Cargo/Função: (3506) CONTR.TEMP.FUNCAO PROF. HABILITADO  
 Un. Adm: (011223) E.E. PROFª. IVONE TRAMARIM DE OLIVEIRA  
 A Partir de: 24/05/2021 Até30/05/2021

Processo N.: 1000003662598  
 Nome: (282890/4) TELIO DONIZETH FERNANDES

Cargo/Função: (3506) CONTR.TEMP.FUNCAO PROF. HABILITADO  
Un. Adm: (016152) E.E. ALICE BARBOSA PACHECO  
A Partir de: 25/05/2021 Até01/06/2021

Processo N.: 1000003662599

Nome: (282890/5) TELIO DONIZETH FERNANDES

Cargo/Função: (3506) CONTR.TEMP.FUNCAO PROF. HABILITADO  
Un. Adm: (016152) E.E. ALICE BARBOSA PACHECO  
A Partir de: 25/05/2021 Até01/06/2021

Processo N.: 1000003663295

Nome: (276884/3) VALDIRENE MACHADO DE OLIVEIRA

Cargo/Função: (3476) APOIO ADM. EDUCACIONAL-ELEMENTAR  
Un. Adm: (183636) E. E. PEDRO BORGES  
A Partir de: 01/06/2021 Até15/06/2021

PUBLICADA, REGISTRADA, CUMPRÁ-SE.  
Cuiabá-MT, 07 de Junho de 2021.  
Alan Resende Porto  
Secretário de Estado de Educação

BOLETIM DE PESSOAL/SEDUC/01011/2021  
08/06/2021

DE:

O Secretário de Estado de Educação no uso de suas atribuições que lhes são conferidas por lei,

Resolve: RETIFICAR

Evento: LICENÇA P/ TRATAMENTO SAUDE/SEGURADO INSS

Processo N.: 1000003620059

Nome: (295280/3) ELIANA FERREIRA DE OLIVEIRA

Cargo/Função: (3506) CONTR.TEMP.FUNCAO PROF. HABILITADO  
Un. Adm: (069523) E.E. CONQUISTA D'OESTE  
A Partir de: 25/03/2021 Até21/05/2021

Processo N.: 1000003638225

Nome: (96625/9) ERICA DA COSTA ROSA MACEDO

Cargo/Função: (3506) CONTR.TEMP.FUNCAO PROF. HABILITADO  
Un. Adm: (013072) E.E. SAO JOSE  
A Partir de: 28/04/2021 Até14/06/2021

Processo N.: 1000003584538

Nome: (298054/3) LETICIA DE PAULA SOUZA SILVA

Cargo/Função: (3476) APOIO ADM. EDUCACIONAL-ELEMENTAR  
Un. Adm: (114553) E.E. Pe. JHOANNES BERTHOLD HENNING  
A Partir de: 23/02/2021 Até15/06/2021

Processo N.: 1000003656470

Nome: (283460/13) MARTA APARECIDA ABRAAO BATISTELLA

Cargo/Função: (3506) CONTR.TEMP.FUNCAO PROF. HABILITADO  
Un. Adm: (154172) E.E. LUIZ CARLOS CECONELLO  
A Partir de: 18/05/2021 Até13/06/2021

Processo N.: 1000003626635

Nome: (40830/46) VALDEI LINO DE ARAUJO

Cargo/Função: (3506) CONTR.TEMP.FUNCAO PROF. HABILITADO  
Un. Adm: (011061) E.E. JOSE MORAES  
A Partir de: 30/03/2021 Até19/05/2021

PUBLICADA, REGISTRADA, CUMPRÁ-SE.  
Cuiabá-MT, 07 de Junho de 2021.  
Alan Resende Porto  
Secretário de Estado de Educação

BOLETIM DE PESSOAL/SEDUC/01012/2021  
08/06/2021

DE:

O Secretário de Estado de Educação no uso de suas atribuições que lhes são conferidas por lei,

Resolve: DEFERIR

Evento: LICENÇA PARA TRATAMENTO DE SAUDE

Processo N.:

Nome: (241625/1) ADI TERESINHA MARTINI FARESIN

Cargo/Função: (4740) APOIO ADM EDUC PROFISSIONALIZADO-30  
Un. Adm: (015067) E.E. JUSCELINO K. OLIVEIRA  
A Partir de: 13/05/2021 Até10/08/2021

Processo N.:

Nome: (50123/32) ADRIANA MARTINS EREDIA DA ROSA

Cargo/Função: (3441) PROFESSOR EDUC. BASICA  
Un. Adm: (011118) E.E. RAMIRO BERNARDO DA SILVA  
A Partir de: 14/05/2021 Até23/05/2021

Processo N.:

Nome: (46324/1) ALDINA CASSIA FERNANDES DA SILVA

Cargo/Função: (3441) PROFESSOR EDUC. BASICA  
Un. Adm: (009326) E.E. Pe. ERNESTO CAMILO BARRETO  
A Partir de: 14/05/2021 Até13/06/2021

Processo N.:

Nome: (74642/10) ANA PAULA PRADO PAGAN

Cargo/Função: (3441) PROFESSOR EDUC. BASICA  
Un. Adm: (056650) ASSESSORIA PEDAGOGICA DE SAPEZAL  
A Partir de: 20/04/2021 Até18/06/2021

Processo N.:

Nome: (93088/7) ANDREIA CRISTINA ANDRE SOARES MELO

Cargo/Função: (3441) PROFESSOR EDUC. BASICA  
Un. Adm: (145696) E.E. VIRGILIO CORREA FILHO  
A Partir de: 19/05/2021 Até17/06/2021

Processo N.:

Nome: (78819/4) ANDREIA PEREIRA LUZ

Cargo/Função: (4731) TEC ADM EDUC PROFISSIONALIZADO-30  
Un. Adm: (011690) E.E. FREI AMBROSIO  
A Partir de: 10/05/2021 Até08/07/2021

Processo N.:

Nome: (227822/1) ANGELICA CAVALCANTE DE MORAES

Cargo/Função: (4740) APOIO ADM EDUC PROFISSIONALIZADO-30  
Un. Adm: (157236) E.E. PROFª FRANCISCA DE SOUZA ALENCAR  
A Partir de: 10/05/2021 Até19/05/2021

Processo N.:

Nome: (61591/21) ANTONIL IZABEL DE BARROS

Cargo/Função: (3441) PROFESSOR EDUC. BASICA  
Un. Adm: (011940) E.E. JOSE LEITE DE MORAES  
A Partir de: 12/05/2021 Até09/08/2021

Processo N.:

Nome: (110539/1) ANTONIO CARLOS DE PADUA MORAES

Cargo/Função: (4740) APOIO ADM EDUC PROFISSIONALIZADO-30  
Un. Adm: (009423) E.E. BARAO DE MELGACO  
A Partir de: 03/05/2021 Até01/07/2021

Processo N.:

Nome: (85316/1) ANTONIO DALBERTO

Cargo/Função: (4740) APOIO ADM EDUC PROFISSIONALIZADO-30  
Un. Adm: (011045) E.E. PROFª. ELIZABETH DE FREITAS MAGALHAES  
A Partir de: 07/05/2021 Até05/07/2021

Processo N.:

Nome: (57128/6) ANTONIO JOSE ALVES VIEIRA

Cargo/Função: (3441) PROFESSOR EDUC. BASICA  
Un. Adm: (013609) E.E. PROF. JURACY MACEDO  
A Partir de: 12/05/2021 Até10/06/2021

Processo N.:

Nome: (132004/3) ARGILEI SANTANA DA SILVA

Cargo/Função: (4731) TEC ADM EDUC PROFISSIONALIZADO-30  
Un. Adm: (156434) E.E. JOSÉDOMINGOS FRAGA  
A Partir de: 12/05/2021 Até09/08/2021

Processo N.:

Nome: (227800/1) BEATRIZ PEREIRA

Cargo/Função: (4740) APOIO ADM EDUC PROFISSIONALIZADO-30  
Un. Adm: (163554) E.E. RUI BARBOSA  
A Partir de: 17/05/2021 Até23/05/2021

Processo N.:

Nome: (200094/4) BRUNO VINDILINO ROELIS

Cargo/Função: (3441) PROFESSOR EDUC. BASICA  
Un. Adm: (013331) E.E. ROSA DOS VENTOS  
A Partir de: 17/05/2021 Até15/07/2021

Processo N.:

Nome: (288731/1) CAMILA MALCHER CARDOZO DE OLIVEIRA

Cargo/Função: (3468) TECNICO ADMINISTRATIVO EDUCACIONAL  
Un. Adm: (011703) E.E. PROF. DEMETRIO COSTA PEREIRA  
A Partir de: 10/05/2021 Até14/05/2021

Processo N.:

Nome: (214152/1) CARLOS ROBERTO DE MENDONCA

Cargo/Função: (3441) PROFESSOR EDUC. BASICA  
Un. Adm: (192147) E.E PROFESSORA EDITH PEREIRA BARBOSA  
A Partir de: 14/05/2021 Até21/05/2021

Processo N.:

Nome: (209840/3) CELIA REGINA DA COSTA

Cargo/Função: (3441) PROFESSOR EDUC. BASICA  
Un. Adm: (015172) E.E. COUTO MAGALHAES  
A Partir de: 20/05/2021 Até18/07/2021

Processo N.:

Nome: (94125/1) CESARINA AUXILIADORA DE ALMEIDA CAMPOS

Cargo/Função: (4740) APOIO ADM EDUC PROFISSIONALIZADO-30  
Un. Adm: (012254) E.E. PROFª. ARLETE MARIA DA SILVA  
A Partir de: 29/04/2021 Até13/05/2021

Processo N.:

Nome: (84526/1) CHRISTIANNE FIGUEIREDO DA SILVA CAMPOS

Cargo/Função: (3441) PROFESSOR EDUC. BASICA  
Un. Adm: (010596) E.E. PRESIDENTE MEDICI  
A Partir de: 12/05/2021 Até21/05/2021

Processo N.:

Nome: (84526/2) CHRISTIANNE FIGUEIREDO DA SILVA CAMPOS

Cargo/Função: (3441) PROFESSOR EDUC. BASICA  
Un. Adm: (010340) E.E. LICEU CUIABANO - MARIA DE ARRUDA MULLER  
A Partir de: 12/05/2021 Até21/05/2021

Processo N.:

Nome: (87201/1) CIRLEI MENDES LUCAS

Cargo/Função: (4740) APOIO ADM EDUC PROFISSIONALIZADO-30  
Un. Adm: (010707) E.E. MARCELINA DE CAMPOS  
A Partir de: 15/05/2021 Até13/07/2021

Processo N.:

Nome: (97914/23) CLAUDIA MARCIA GONCALVES ALVES

Cargo/Função: (3441) PROFESSOR EDUC. BASICA  
Un. Adm: (013242) E.E. NILZA DE OLIVEIRA PIPINO  
A Partir de: 28/04/2021 Até26/07/2021

Processo N.:

Nome: (140625/1) CLAUDIA REGINA LEONARDI GRANDER

Cargo/Função: (3441) PROFESSOR EDUC. BASICA  
Un. Adm: (015644) E.E. Dr. MARIO CORREA DA COSTA

A Partir de: 30/04/2021 Até07/05/2021

## Processo N.:

Nome: (274947/6) CLEICI OLIVEIRA DOS SANTOS  
Cargo/Função: (3476) APOIO ADM. EDUCACIONAL-ELEMENTAR  
Un. Adm: (011045) E.E. PROFª. ELIZABETH DE FREITAS MAGALHAES  
A Partir de: 12/05/2021 Até09/08/2021

## Processo N.:

Nome: (257839/1) CLEIRI DE JESUS XAVIER MONTEIRO  
Cargo/Função: (4740) APOIO ADM EDUC PROFISSIONALIZADO-30  
Un. Adm: (009725) E.E. AGENOR FERREIRA LEAO  
A Partir de: 10/05/2021 Até18/05/2021

## Processo N.:

Nome: (56206/4) CLEONICE APARECIDA RODRIGUES  
Cargo/Função: (4740) APOIO ADM EDUC PROFISSIONALIZADO-30  
Un. Adm: (015296) E.E. ZEFERINO JOSE DE MATTOS  
A Partir de: 10/03/2021 Até08/04/2021

## Processo N.:

Nome: (57844/11) CLEONIR CELSO DA COSTA  
Cargo/Função: (3441) PROFESSOR EDUC. BASICA  
Un. Adm: (184152) E. E. JUAREZ RODRIGUES DOS ANJOS  
A Partir de: 20/05/2021 Até18/07/2021

## Processo N.:

Nome: (122471/13) CLEOVANEZIA FEITOSA LOPES  
Cargo/Função: (4731) TEC ADM EDUC PROFISSIONALIZADO-30  
Un. Adm: (173550) E. E. CAMPO VILA UNIAO  
A Partir de: 11/05/2021 Até20/05/2021

## Processo N.:

Nome: (113720/6) DALILA ALVES FERREIRA  
Cargo/Função: (4731) TEC ADM EDUC PROFISSIONALIZADO-30  
Un. Adm: (013021) E.E. CARLOS IRIGARAY FILHO  
A Partir de: 10/05/2021 Até08/07/2021

## Processo N.:

Nome: (71395/6) DENISE BORKENHAGEN DOS SANTOS  
Cargo/Função: (3441) PROFESSOR EDUC. BASICA  
Un. Adm: (015610) E. E. LUDOVICO DA RIVA NETO  
A Partir de: 20/05/2021 Até17/08/2021

## Processo N.:

Nome: (209303/38) DEYVID MENDES DO NASCIMENTO  
Cargo/Função: (3441) PROFESSOR EDUC. BASICA  
Un. Adm: (014508) E.E. 7 DE SETEMBRO  
A Partir de: 26/05/2021 Até24/06/2021

## Processo N.:

Nome: (212449/6) DILMA DIAS  
Cargo/Função: (3441) PROFESSOR EDUC. BASICA  
Un. Adm: (012106) E.E. PROFª. ADALGISA DE BARROS  
A Partir de: 19/05/2021 Até02/07/2021

## Processo N.:

Nome: (32081/2) EDITE FATIMA BERGAMIN DA SILVA  
Cargo/Função: (3441) PROFESSOR EDUC. BASICA  
Un. Adm: (014575) E.E. Dr. ARTHUR ANTUNES MACIEL  
A Partir de: 12/05/2021 Até10/06/2021

## Processo N.:

Nome: (214668/9) ELESSANDRO SALUSTIANO  
Cargo/Função: (3441) PROFESSOR EDUC. BASICA  
Un. Adm: (173550) E. E. CAMPO VILA UNIAO  
A Partir de: 12/05/2021 Até19/05/2021

## Processo N.:

Nome: (99339/2) ELIETE APARECIDA NUNES DA SILVA  
Cargo/Função: (4740) APOIO ADM EDUC PROFISSIONALIZADO-30  
Un. Adm: (015997) E.E. JADA TORRES  
A Partir de: 12/05/2021 Até26/05/2021

## Processo N.:

Nome: (35960/1) ELSON MARQUES DE OLIVEIRA  
Cargo/Função: (3441) PROFESSOR EDUC. BASICA  
Un. Adm: (173347) E. E. ANTONIA MOURA MUNIZ  
A Partir de: 10/05/2021 Até07/08/2021

## Processo N.:

Nome: (290414/1) ERIC TSUTOMU INOWE  
Cargo/Função: (3468) TECNICO ADMINISTRATIVO EDUCACIONAL  
Un. Adm: (198226) E.E. MARCIO SCHABATT SOUZA  
A Partir de: 10/05/2021 Até14/05/2021

## Processo N.:

Nome: (125427/7) EULALIA CRISTINA RODRIGUES FICKS  
Cargo/Função: (3441) PROFESSOR EDUC. BASICA  
Un. Adm: (012920) E.E. CARLOS HUGUINEY  
A Partir de: 13/05/2021 Até11/06/2021

## Processo N.:

Nome: (90247/23) EVANICE INOCENTE GONCALVES  
Cargo/Função: (3441) PROFESSOR EDUC. BASICA  
Un. Adm: (016543) E.E. CANDIDO PORTINARI  
A Partir de: 17/05/2021 Até15/06/2021

## Processo N.:

Nome: (296507/1) FAGNER BENEDITO DA SILVA GOMES  
Cargo/Função: (3468) TECNICO ADMINISTRATIVO EDUCACIONAL  
Un. Adm: (012246) E.E. DOM BOSCO  
A Partir de: 18/05/2021 Até16/06/2021

## Processo N.:

Nome: (205330/10) FRANCISCO ANTONIO DE LIMA MORAIS

Cargo/Função: (3441) PROFESSOR EDUC. BASICA  
Un. Adm: (016519) E.E. 13 DE MAIO  
A Partir de: 19/05/2021 Até17/07/2021

## Processo N.:

Nome: (85742/1) GRESIELA RAMOS DE CARVALHO SOUZA  
Cargo/Função: (3441) PROFESSOR EDUC. BASICA  
Un. Adm: (010456) E.E. FILOGONIO CORREA  
A Partir de: 15/05/2021 Até13/06/2021

## Processo N.:

Nome: (85742/2) GRESIELA RAMOS DE CARVALHO SOUZA  
Cargo/Função: (3441) PROFESSOR EDUC. BASICA  
Un. Adm: (021628) E.E. RODOLFO AUGUSTO T. CURVO  
A Partir de: 15/05/2021 Até13/06/2021

## Processo N.:

Nome: (235930/1) HEDYLAINA VIEIRA MASCARENHAS GONCALVES  
Cargo/Função: (4740) APOIO ADM EDUC PROFISSIONALIZADO-30  
Un. Adm: (009806) E.E. HISTORIADOR RUBENS DE MENDONÇA  
A Partir de: 11/05/2021 Até09/07/2021

## Processo N.:

Nome: (226842/1) HELOANNE SANTOS  
Cargo/Função: (4740) APOIO ADM EDUC PROFISSIONALIZADO-30  
Un. Adm: (124907) E.E. TEOTONIO CARLOS DA CUNHA NETO  
A Partir de: 17/05/2021 Até31/05/2021

## Processo N.:

Nome: (48089/19) HILDENE GUIMARAES DE SOUSA  
Cargo/Função: (3441) PROFESSOR EDUC. BASICA  
Un. Adm: (124907) E.E. TEOTONIO CARLOS DA CUNHA NETO  
A Partir de: 04/05/2021 Até01/08/2021

## Processo N.:

Nome: (66675/1) IDA TIBOLA  
Cargo/Função: (4740) APOIO ADM EDUC PROFISSIONALIZADO-30  
Un. Adm: (197815) ESCOLA EST. LUIZA MIOTTO FERREIRA  
A Partir de: 19/05/2021 Até17/07/2021

## Processo N.:

Nome: (288072/1) IDELMAR DA SILVA FREITAS  
Cargo/Função: (3476) APOIO ADM. EDUCACIONAL-ELEMENTAR  
Un. Adm: (011703) E.E. PROF. DEMETRIO COSTA PEREIRA  
A Partir de: 22/04/2021 Até01/05/2021

## Processo N.:

Nome: (85469/5) IZABEL CRISTINA CAVALCANTI DA CRUZ  
Cargo/Função: (3441) PROFESSOR EDUC. BASICA  
Un. Adm: (199095) COORD. DE APOIO AS CAMARAS  
A Partir de: 03/05/2021 Até01/06/2021

## Processo N.:

Nome: (64000/3) JANUZA CIRLENE DA CUNHA  
Cargo/Função: (4740) APOIO ADM EDUC PROFISSIONALIZADO-30  
Un. Adm: (012378) E.E. ARNALDO ESTEVAO FIGUEIREDO  
A Partir de: 11/05/2021 Até09/06/2021

## Processo N.:

Nome: (113211/27) JEAN MARCOS DE OLIVEIRA  
Cargo/Função: (3441) PROFESSOR EDUC. BASICA  
Un. Adm: (016110) E.E. VINICIUS DE MORAES  
A Partir de: 13/05/2021 Até10/08/2021

## Processo N.:

Nome: (2036/2) JOAO DOURADO DE OLIVEIRA  
Cargo/Função: (3441) PROFESSOR EDUC. BASICA  
Un. Adm: (010880) E.E. DANIEL MARTINS MOURA  
A Partir de: 09/05/2021 Até31/07/2021

## Processo N.:

Nome: (239792/7) JORGE MENDONCA TACEO  
Cargo/Função: (3476) APOIO ADM. EDUCACIONAL-ELEMENTAR  
Un. Adm: (012734) E.E. LISANDRO NUNES PEREIRA  
A Partir de: 15/05/2021 Até12/08/2021

## Processo N.:

Nome: (68338/6) JOSE EDSON DE ALBUQUERQUE SOUZA  
Cargo/Função: (3441) PROFESSOR EDUC. BASICA  
Un. Adm: (172642) E. E. PROFªZENI VIEIRA  
A Partir de: 13/05/2021 Até11/06/2021

## Processo N.:

Nome: (280948/3) JOSE LUIZ SILVA DE ARRUDA  
Cargo/Função: (3468) TECNICO ADMINISTRATIVO EDUCACIONAL  
Un. Adm: (011940) E.E. JOSE LEITE DE MORAES  
A Partir de: 09/04/2021 Até18/04/2021

## Processo N.:

Nome: (128805/10) JOSEANE RODRIGUES DE SOUSA MOURA  
Cargo/Função: (4740) APOIO ADM EDUC PROFISSIONALIZADO-30  
Un. Adm: (016411) E.E. 19 DE JULHO  
A Partir de: 04/05/2021 Até02/07/2021

## Processo N.:

Nome: (99258/1) JOSIANE OLIVEIRA GAMARRA SILVA  
Cargo/Função: (4740) APOIO ADM EDUC PROFISSIONALIZADO-30  
Un. Adm: (049794) E.E. SANTO ANTONIO  
A Partir de: 19/05/2021 Até25/05/2021

## Processo N.:

Nome: (67743/8) JUANA DA COSTA OLIVEIRA  
Cargo/Função: (3441) PROFESSOR EDUC. BASICA  
Un. Adm: (012513) E.E. NAGIB SAAD  
A Partir de: 10/05/2021 Até08/06/2021



Processo N. :  
 Nome: (125882/4) JULIANA ALVES DAS NEVES  
 Cargo/Função: (3441) PROFESSOR EDUC. BASICA  
 Un. Adm: (014362) E.E. GARÇA BRANCA  
 A Partir de: 14/05/2021 Até12/06/2021

Processo N. :  
 Nome: (51533/22) JULIO CEZAR SOUZA MAGALHAES  
 Cargo/Função: (3441) PROFESSOR EDUC. BASICA  
 Un. Adm: (013838) E.E. ALEXANDRE GOMES SILVA CHAVES  
 A Partir de: 03/05/2021 Até13/05/2021

Processo N. :  
 Nome: (60269/8) KATIA DAS GRACAS SANTOS PIOVEZAN  
 Cargo/Função: (3441) PROFESSOR EDUC. BASICA  
 Un. Adm: (013145) E.E. D. ROSA FRIGGER PIOVEZAN  
 A Partir de: 17/05/2021 Até25/06/2021

Processo N. :  
 Nome: (127033/7) LIDIA ALVES DA CUNHA BUOSI  
 Cargo/Função: (4731) TEC ADM EDUC PROFISSIONALIZADO-30  
 Un. Adm: (013374) E.E. MANOEL SOARES CAMPOS  
 A Partir de: 18/05/2021 Até28/05/2021

Processo N. :  
 Nome: (58523/30) LINDALVA APARECIDA DE MIRANDA FERREIRA  
 Cargo/Função: (3441) PROFESSOR EDUC. BASICA  
 Un. Adm: (012181) E.E. UBALDO MONTEIRO DA SILVA  
 A Partir de: 17/05/2021 Até15/07/2021

Processo N. :  
 Nome: (217100/10) LINDINALVA DOMINGAS DA SILVA  
 Cargo/Função: (4740) APOIO ADM EDUC PROFISSIONALIZADO-30  
 Un. Adm: (049859) E.E. PROFªELIANE DIGIGOV SANTANA  
 A Partir de: 11/05/2021 Até24/06/2021

Processo N. :  
 Nome: (290517/1) LUCAS MARQUES BATISTA  
 Cargo/Função: (3441) PROFESSOR EDUC. BASICA  
 Un. Adm: (196509) E.E. MIL TIR MAJOR PM ERNESTINO VERISSIMO DA SILVA  
 A Partir de: 12/05/2021 Até10/07/2021

Processo N. :  
 Nome: (206727/32) LUCINERE PROPODOLSKI PINTO  
 Cargo/Função: (3441) PROFESSOR EDUC. BASICA  
 Un. Adm: (060208) E.E. ALBERT EINSTEIN  
 A Partir de: 19/05/2021 Até28/05/2021

Processo N. :  
 Nome: (251358/1) LUIETTE FELISARI MACHADO  
 Cargo/Função: (4731) TEC ADM EDUC PROFISSIONALIZADO-30  
 Un. Adm: (156000) E.E. PROFªZULEIDE DOS SANTOS BARROS  
 A Partir de: 11/05/2021 Até09/07/2021

Processo N. :  
 Nome: (236022/1) MARACILDA COSTA DE OLIVEIRA  
 Cargo/Função: (3441) PROFESSOR EDUC. BASICA  
 Un. Adm: (060194) E.E. PROFª. MARIA DE LOURDES H.MORAES  
 A Partir de: 19/05/2021 Até17/07/2021

Processo N. :  
 Nome: (287204/1) MARCELO NUNES ROCHA  
 Cargo/Função: (3441) PROFESSOR EDUC. BASICA  
 Un. Adm: (011967) E.E. PROF. VANIL STABILITO  
 A Partir de: 11/05/2021 Até09/07/2021

Processo N. :  
 Nome: (86527/18) MARCIA FERREIRA ZANZARINI PERIGO  
 Cargo/Função: (4740) APOIO ADM EDUC PROFISSIONALIZADO-30  
 Un. Adm: (014630) E.E. Pe. EZEQUIEL RAMIN  
 A Partir de: 13/05/2021 Até11/06/2021

Processo N. :  
 Nome: (19830/1) MARCIA REGINA BRITO SANTOS  
 Cargo/Função: (3441) PROFESSOR EDUC. BASICA  
 Un. Adm: (013021) E.E. CARLOS IRIGARAY FILHO  
 A Partir de: 18/05/2021 Até16/07/2021

Processo N. :  
 Nome: (100888/1) MARCIA ROSANE DE SOUZA  
 Cargo/Função: (4740) APOIO ADM EDUC PROFISSIONALIZADO-30  
 Un. Adm: (045098) E.E. JOAO CATARINO DE SOUZA  
 A Partir de: 07/05/2021 Até05/06/2021

Processo N. :  
 Nome: (89014/1) MARCIENE INACIO FERREIRA  
 Cargo/Função: (4740) APOIO ADM EDUC PROFISSIONALIZADO-30  
 Un. Adm: (011363) E.E. NORBERTO SCHWANTES  
 A Partir de: 14/05/2021 Até12/06/2021

Processo N. :  
 Nome: (38506/1) MARCILIO NUNES PORTO  
 Cargo/Função: (4740) APOIO ADM EDUC PROFISSIONALIZADO-30  
 Un. Adm: (014303) E.E. PEDRO FERREIRA  
 A Partir de: 17/05/2021 Até30/05/2021

Processo N. :  
 Nome: (76156/3) MARCIO GLEY DA SILVA  
 Cargo/Função: (3441) PROFESSOR EDUC. BASICA  
 Un. Adm: (094439) E.E. DIVA HUGUENEY DE SIQUEIRA BASTOS  
 A Partir de: 11/05/2021 Até09/07/2021

Processo N. :  
 Nome: (287173/1) MARCOS ANTONIO DIMAS MACHADO  
 Cargo/Função: (3441) PROFESSOR EDUC. BASICA

Un. Adm: (016519) E.E. 13 DE MAIO  
 A Partir de: 09/04/2021 Até07/06/2021

Processo N. :  
 Nome: (242786/1) MARIA ANTONIA GOMES SOUSA DE AZEVEDO  
 Cargo/Função: (3441) PROFESSOR EDUC. BASICA  
 Un. Adm: (124869) E.E. RENEE MENEZES  
 A Partir de: 13/05/2021 Até19/05/2021

Processo N. :  
 Nome: (62407/2) MARIA APARECIDA  
 Cargo/Função: (4740) APOIO ADM EDUC PROFISSIONALIZADO-30  
 Un. Adm: (015059) E.E. Cel. JOAO N. DE M. MALLET  
 A Partir de: 26/04/2021 Até05/05/2021

Processo N. :  
 Nome: (129347/11) MARIA APARECIDA ANJOLETI COSTA  
 Cargo/Função: (4740) APOIO ADM EDUC PROFISSIONALIZADO-30  
 Un. Adm: (011215) E.E. SAO PEDRO APOSTOLO  
 A Partir de: 12/05/2021 Até06/06/2021

Processo N. :  
 Nome: (84566/1) MARIA CAMILO RODRIGUES  
 Cargo/Função: (3441) PROFESSOR EDUC. BASICA  
 Un. Adm: (210773) UNIDADE EXEC E DE NEGOCIO DA GESTAO DE PESSOAS  
 A Partir de: 17/05/2021 Até30/05/2021

Processo N. :  
 Nome: (53588/3) MARIA DAS DORES DOS SANTOS  
 Cargo/Função: (3441) PROFESSOR EDUC. BASICA  
 Un. Adm: (012378) E.E. ARNALDO ESTEVAO FIGUEIREDO  
 A Partir de: 09/05/2021 Até07/07/2021

Processo N. :  
 Nome: (200625/11) MARIA DAS DORES RUIS DO NASCIMENTO  
 Cargo/Função: (3441) PROFESSOR EDUC. BASICA  
 Un. Adm: (012106) E.E. PROFª. ADALGISA DE BARROS  
 A Partir de: 30/04/2021 Até13/05/2021

Processo N. :  
 Nome: (68269/9) MARIA DE LOURDES PEDROSA CAMPOS  
 Cargo/Função: (3441) PROFESSOR EDUC. BASICA  
 Un. Adm: (012246) E.E. DOM BOSCO  
 A Partir de: 04/05/2021 Até02/07/2021

Processo N. :  
 Nome: (100536/12) MARIA HELENA AMORIM  
 Cargo/Função: (3441) PROFESSOR EDUC. BASICA  
 Un. Adm: (011940) E.E. JOSE LEITE DE MORAES  
 A Partir de: 13/05/2021 Até21/06/2021

Processo N. :  
 Nome: (257683/1) MARIA JOSE SOUZA DA SILVA  
 Cargo/Função: (4740) APOIO ADM EDUC PROFISSIONALIZADO-30  
 Un. Adm: (049549) E.E. SAO MIGUEL  
 A Partir de: 17/05/2021 Até23/05/2021

Processo N. :  
 Nome: (120833/31) MARIA RAIMUNDA ALMEIDA SILVA  
 Cargo/Função: (3476) APOIO ADM. EDUCACIONAL-ELEMENTAR  
 Un. Adm: (014206) E.E. ALEXANDRE QUIRINO SOUZA  
 A Partir de: 12/05/2021 Até23/05/2021

Processo N. :  
 Nome: (46291/26) MARIA REGINA DIAS DE MOURA DE CARVALHO  
 Cargo/Função: (3441) PROFESSOR EDUC. BASICA  
 Un. Adm: (097004) E.E. VINICIUS DE MORAES  
 A Partir de: 19/05/2021 Até16/08/2021

Processo N. :  
 Nome: (41487/4) MARIA SALETE PEREIRA UCZAI  
 Cargo/Função: (4731) TEC ADM EDUC PROFISSIONALIZADO-30  
 Un. Adm: (038563) E.E. JARDIM DAS FLORES  
 A Partir de: 10/05/2021 Até29/05/2021

Processo N. :  
 Nome: (85903/1) MARIA TERESINHA DIAS  
 Cargo/Função: (3441) PROFESSOR EDUC. BASICA  
 Un. Adm: (076201) E.E. PROF. JOAO CRISOSTOMO DE FIGUEIREDO  
 A Partir de: 17/05/2021 Até15/07/2021

Processo N. :  
 Nome: (286457/1) MARLENE DIVINO RAFAEL  
 Cargo/Função: (3476) APOIO ADM. EDUCACIONAL-ELEMENTAR  
 Un. Adm: (010995) E.E. Maj. OTAVIO PITALUGA  
 A Partir de: 16/05/2021 Até30/05/2021

Processo N. :  
 Nome: (219646/4) MATILDES MOREIRA PINTO  
 Cargo/Função: (4740) APOIO ADM EDUC PROFISSIONALIZADO-30  
 Un. Adm: (015156) E.E. NORBERTO SCHWANTES  
 A Partir de: 10/05/2021 Até07/08/2021

Processo N. :  
 Nome: (236185/1) MELLYSSA KARYNNY COELHO DE SOUSA  
 Cargo/Função: (4740) APOIO ADM EDUC PROFISSIONALIZADO-30  
 Un. Adm: (158348) E.E. ROBERVAL COSTA REIS  
 A Partir de: 17/05/2021 Até23/05/2021

Processo N. :  
 Nome: (20185/1) MIRIAN VALERIA CURVO MORAES DA SILVA  
 Cargo/Função: (3441) PROFESSOR EDUC. BASICA  
 Un. Adm: (124060) E.E. PROFªMARIA HERMINIA ALVES  
 A Partir de: 15/05/2021 Até13/07/2021

Processo N. :

Nome: (257366/1) MOISES VIEIRA VILA NOVA  
Cargo/Função: (4731) TEC ADM EDUC PROFISSIONALIZADO-30  
Un. Adm: (116033) E.E. CRISTIANO ARAUJO PIRES  
A Partir de: 19/05/2021 Até17/07/2021

Processo N.:

Nome: (287403/1) NAIANI KARIDI SAMPAIO  
Cargo/Função: (3476) APOIO ADM. EDUCACIONAL-ELEMENTAR  
Un. Adm: (016411) E.E. 19 DE JULHO  
A Partir de: 13/05/2021 Até10/08/2021

Processo N.:

Nome: (131235/7) PAULA LOPES COELHO  
Cargo/Função: (3441) PROFESSOR EDUC. BASICA  
Un. Adm: (156370) E.E. LUIZ FRUTUOSO DA SILVA  
A Partir de: 11/05/2021 Até15/05/2021

Processo N.:

Nome: (290228/1) PETERSON NERY DE AREA LEAO  
Cargo/Função: (3441) PROFESSOR EDUC. BASICA  
Un. Adm: (013641) E.E. FOXOREO  
A Partir de: 17/05/2021 Até15/06/2021

Processo N.:

Nome: (205895/2) PRICILA GONCALVES DA SILVA  
Cargo/Função: (4740) APOIO ADM EDUC PROFISSIONALIZADO-30  
Un. Adm: (091448) E.E. PROFª. EDELI MANTOVANI  
A Partir de: 28/04/2021 Até27/05/2021

Processo N.:

Nome: (285870/1) PRISCILA LIMA DOS SANTOS  
Cargo/Função: (3476) APOIO ADM. EDUCACIONAL-ELEMENTAR  
Un. Adm: (009652) E.E. PROF. BENEDITO DE CARVALHO  
A Partir de: 12/05/2021 Até10/06/2021

Processo N.:

Nome: (287094/1) RAFAELA FURLAN SALOME  
Cargo/Função: (3476) APOIO ADM. EDUCACIONAL-ELEMENTAR  
Un. Adm: (016560) E.E. JOAO SATO  
A Partir de: 18/05/2021 Até22/05/2021

Processo N.:

Nome: (75107/24) REGINA FERREIRA GOMES VILCHES  
Cargo/Função: (3441) PROFESSOR EDUC. BASICA  
Un. Adm: (015105) E.E. 9 DE JULHO  
A Partir de: 13/05/2021 Até11/06/2021

Processo N.:

Nome: (112483/23) RITA DE CACIA TEXEIRA  
Cargo/Função: (3441) PROFESSOR EDUC. BASICA  
Un. Adm: (013340) E.E. NOSSA SENHORA DA GLORIA  
A Partir de: 04/05/2021 Até10/05/2021

Processo N.:

Nome: (112395/11) ROBERTO BORGES PEREIRA  
Cargo/Função: (3441) PROFESSOR EDUC. BASICA  
Un. Adm: (013374) E.E. MANOEL SOARES CAMPOS  
A Partir de: 21/05/2021 Até19/07/2021

Processo N.:

Nome: (211383/44) RODRIGO ANTONIO DE OLIVEIRA  
Cargo/Função: (3468) TECNICO ADMINISTRATIVO EDUCACIONAL  
Un. Adm: (173347) E. E. ANTONIA MOURA MUNIZ  
A Partir de: 18/05/2021 Até22/05/2021

Processo N.:

Nome: (286591/1) SAMIRA GABRIELLE OLIVEIRA PATIAS  
Cargo/Função: (3468) TECNICO ADMINISTRATIVO EDUCACIONAL  
Un. Adm: (040983) ASSESSORIA PEDAGOGICA - JACIARA  
A Partir de: 29/04/2021 Até08/05/2021

Processo N.:

Nome: (84344/1) SERGIO TEZINI MOLINA  
Cargo/Função: (3441) PROFESSOR EDUC. BASICA  
Un. Adm: (049646) E.E. PAULO FREIRE  
A Partir de: 20/05/2021 Até18/07/2021

Processo N.:

Nome: (235820/1) SILVANA DOS SANTOS SILVA  
Cargo/Função: (4740) APOIO ADM EDUC PROFISSIONALIZADO-30  
Un. Adm: (016179) E.E. BENEDITO CESARIO DA CRUZ  
A Partir de: 20/05/2021 Até18/07/2021

Processo N.:

Nome: (88753/1) SIRLENE PIRES TEIXEIRA  
Cargo/Função: (4740) APOIO ADM EDUC PROFISSIONALIZADO-30  
Un. Adm: (013188) E.E. JUSCELINO K. DE OLIVEIRA  
A Partir de: 17/05/2021 Até15/07/2021

Processo N.:

Nome: (143316/5) SIRLENE VITOR DE OLIVEIRA  
Cargo/Função: (4740) APOIO ADM EDUC PROFISSIONALIZADO-30  
Un. Adm: (046434) E.E. FREI CANECA  
A Partir de: 18/05/2021 Até16/07/2021

Processo N.:

Nome: (110921/2) SIZIANA PAULA FERREIRA DE OLIVEIRA BARBOSA  
Cargo/Função: (3441) PROFESSOR EDUC. BASICA  
Un. Adm: (009520) E.E. ANDRE AVELINO RIBEIRO  
A Partir de: 18/05/2021 Até01/06/2021

Processo N.:

Nome: (206179/3) SOLANGE FATIMA PASUCH  
Cargo/Função: (4740) APOIO ADM EDUC PROFISSIONALIZADO-30  
Un. Adm: (015547) E.E. DOM BOSCO  
A Partir de: 03/05/2021 Até09/05/2021

Processo N.:

Nome: (84067/4) SONIA MARIA BUDNIK CHINIKOSKI  
Cargo/Função: (3441) PROFESSOR EDUC. BASICA  
Un. Adm: (014575) E.E. Dr. ARTHUR ANTUNES MACIEL  
A Partir de: 31/03/2021 Até29/04/2021

Processo N.:

Nome: (125142/8) SUZIMAR LOPES MARCAL SOKOLOWSKI  
Cargo/Função: (4731) TEC ADM EDUC PROFISSIONALIZADO-30  
Un. Adm: (013250) E.E. ENIO PIPINO  
A Partir de: 10/03/2021 Até14/03/2021

Processo N.:

Nome: (73797/6) SYLVIA MARQUES AMORIM  
Cargo/Função: (3441) PROFESSOR EDUC. BASICA  
Un. Adm: (212474) E.E. DES. INT. DA ED. BAS. "BEN SANT DA SIL

FREIRE"

A Partir de: 07/05/2021 Até05/07/2021

Processo N.:

Nome: (65396/4) TANIA CRISTINA LEMES MACHADO  
Cargo/Função: (3441) PROFESSOR EDUC. BASICA  
Un. Adm: (011940) E.E. JOSE LEITE DE MORAES  
A Partir de: 17/05/2021 Até26/05/2021

Processo N.:

Nome: (246339/15) TEREZINHA DAIANE GOMES DA SILVA  
Cargo/Função: (3441) PROFESSOR EDUC. BASICA  
Un. Adm: (012890) E.E. PROF. NILO POVOAS  
A Partir de: 12/05/2021 Até10/07/2021

Processo N.:

Nome: (234581/1) TEREZINHA DE JESUS AIRES CARNEIRO  
Cargo/Função: (3441) PROFESSOR EDUC. BASICA  
Un. Adm: (124907) E.E. TEOTONIO CARLOS DA CUNHA NETO  
A Partir de: 17/05/2021 Até15/07/2021

Processo N.:

Nome: (202839/29) THAIZ FRANCIANE FERREIRA DA SILVA  
Cargo/Função: (3441) PROFESSOR EDUC. BASICA  
Un. Adm: (013056) E.E. MARIO SPINELLI  
A Partir de: 30/04/2021 Até28/06/2021

Processo N.:

Nome: (47140/1) UMBERTO RIBEIRO  
Cargo/Função: (3441) PROFESSOR EDUC. BASICA  
Un. Adm: (016179) E.E. BENEDITO CESARIO DA CRUZ  
A Partir de: 03/05/2021 Até01/07/2021

Processo N.:

Nome: (140600/2) VAGNER JOSE MARTINS  
Cargo/Função: (3441) PROFESSOR EDUC. BASICA  
Un. Adm: (010995) E.E. Maj. OTAVIO PITALUGA  
A Partir de: 13/05/2021 Até16/05/2021

Processo N.:

Nome: (214904/29) VALDEISE RAMOS DA SILVA MARTINS  
Cargo/Função: (3441) PROFESSOR EDUC. BASICA  
Un. Adm: (192147) E.E. PROFESSORA EDITH PEREIRA BARBOSA  
A Partir de: 17/05/2021 Até30/05/2021

Processo N.:

Nome: (143087/4) VALDETE NOVAES RODRIGUES  
Cargo/Função: (4740) APOIO ADM EDUC PROFISSIONALIZADO-30  
Un. Adm: (013048) E.E. Dep. DORMEVAL FARIA  
A Partir de: 03/05/2021 Até12/05/2021

Processo N.:

Nome: (74492/2) VALDIRENE PAYAO DE OLIVEIRA  
Cargo/Função: (3441) PROFESSOR EDUC. BASICA  
Un. Adm: (012890) E.E. PROF. NILO POVOAS  
A Partir de: 30/04/2021 Até27/08/2021

Processo N.:

Nome: (62154/6) VALERIA FERNANDES NEGRAO MARTINS  
Cargo/Função: (3441) PROFESSOR EDUC. BASICA  
Un. Adm: (011614) E.E. Sen. MARIO MOTA  
A Partir de: 17/05/2021 Até15/06/2021

Processo N.:

Nome: (141172/9) VANIA HORNER DE ALMEIDA  
Cargo/Função: (3441) PROFESSOR EDUC. BASICA  
Un. Adm: (127701) E.E. VILA RICA  
A Partir de: 03/05/2021 Até01/06/2021

Processo N.:

Nome: (73597/6) VERONICA ELENA DE SOUZA  
Cargo/Função: (3441) PROFESSOR EDUC. BASICA  
Un. Adm: (009547) E.E. PASCOAL RAMOS  
A Partir de: 27/04/2021 Até25/06/2021

Processo N.:

Nome: (287212/1) WILLIAN DA SILVA TEODORO  
Cargo/Função: (3441) PROFESSOR EDUC. BASICA  
Un. Adm: (038520) E.E. ANTONIO CARLOS DE BRITO  
A Partir de: 14/05/2021 Até12/07/2021

Processo N.:

Nome: (67053/27) WILTON MARQUES SILVA  
Cargo/Função: (3441) PROFESSOR EDUC. BASICA  
Un. Adm: (012157) E.E. Dep. EMANUEL PINHEIRO  
A Partir de: 18/05/2021 Até16/07/2021

Processo N.:

Nome: (67053/28) WILTON MARQUES SILVA  
Cargo/Função: (3441) PROFESSOR EDUC. BASICA

Un. Adm: (012017) E.E. Dep. SALIM NADAF  
A Partir de: 18/05/2021 Até16/07/2021

## Processo N.:

Nome: (78337/47) ZARA ESTELA DIAS  
Cargo/Função: (3441) PROFESSOR EDUC. BASICA  
Un. Adm: (011932) E.E. PROF. FERNANDO LEITE DE CAMPOS  
A Partir de: 11/05/2021 Até25/05/2021

PUBLICADA, REGISTRADA, CUMPRE-SE.  
Cuiabá-MT, 07 de Junho de 2021.  
Alan Resende Porto  
Secretário de Estado de Educação

BOLETIM DE PESSOAL/SEDUC/01013/2021 DE:  
08/06/2021

O Secretário de Estado de Educação no uso de suas atribuições que lhes são conferidas por lei,

Resolve: RETIFICAR

Evento: LICENÇA PARA TRATAMENTO DE SAUDE

## Processo N.:

Nome: (225871/1) ERZITE MININO DE MOURA  
Cargo/Função: (4740) APOIO ADM EDUC PROFISSIONALIZADO-30  
Un. Adm: (009865) E.E. ALICE FONTES PINHEIRO  
A Partir de: 12/03/2021 Até11/04/2021

PUBLICADA, REGISTRADA, CUMPRE-SE.  
Cuiabá-MT, 07 de Junho de 2021.  
Alan Resende Porto  
Secretário de Estado de Educação

BOLETIM DE PESSOAL/SEDUC/01014/2021 DE:  
08/06/2021

O Secretário de Estado de Educação no uso de suas atribuições que lhes são conferidas por lei,

Resolve: DEFERIR

Evento: LICENÇA PARA TRATAMENTO DE SAUDE EM PESSOA DA FAMILIA

## Processo N.:

Nome: (123257/5) ELIS REGINA PRELA  
Cargo/Função: (3441) PROFESSOR EDUC. BASICA  
Un. Adm: (061441) E.E. 19 DE DEZEMBRO  
A Partir de: 12/04/2021 Até16/04/2021

PUBLICADA, REGISTRADA, CUMPRE-SE.  
Cuiabá-MT, 07 de Junho de 2021.  
Alan Resende Porto  
Secretário de Estado de Educação

## Processo N.:

Nome: (66640/15) IVETE TERESINHA ZIANI  
Cargo/Função: (3441) PROFESSOR EDUC. BASICA  
Un. Adm: (213454) E. E. DA P. M. TIR 1 TEN PM SALOMAO F F PIOVESAN  
A Partir de: 08/04/2021 Até06/07/2021

## Processo N.:

Nome: (265670/9) JESSICA NUNES DE OLIVEIRA  
Cargo/Função: (3468) TECNICO ADMINISTRATIVO EDUCACIONAL  
Un. Adm: (084336) E.E. PROF. JOAO FLORENTINO SILVA NETO  
A Partir de: 01/03/2021 Até29/05/2021

## Processo N.:

Nome: (242306/1) LEONEIA MONTEIRO SALES DA SILVA  
Cargo/Função: (4731) TEC ADM EDUC PROFISSIONALIZADO-30  
Un. Adm: (041963) ASSESSORIA PEDAGOGICA - PORTO ALEGRE DO  
A Partir de: 12/03/2021 Até17/05/2021

## Processo N.:

Nome: (77393/2) LEUNICINI DE MORAES COELHO  
Cargo/Função: (4740) APOIO ADM EDUC PROFISSIONALIZADO-30  
Un. Adm: (041483) ASSESSORIA PEDAGOGICA - CANARANA  
A Partir de: 03/05/2021 Até01/06/2021

## Processo N.:

Nome: (17411/1) MARILENE ZEFERINA DA SILVA RIBEIRO  
Cargo/Função: (3441) PROFESSOR EDUC. BASICA  
Un. Adm: (012157) E.E. Dep. EMANUEL PINHEIRO  
A Partir de: 06/03/2021 Até01/09/2021

## Processo N.:

Nome: (105421/9) MILENE WEIBER ZAVITOSKI  
Cargo/Função: (3441) PROFESSOR EDUC. BASICA  
Un. Adm: (009440) E.E. LEOVIGILDO DE MELO  
A Partir de: 04/05/2021 Até13/05/2021

## Processo N.:

Nome: (125142/8) SUZIMAR LOPES MARCAL SOKOLOWSKI  
Cargo/Função: (4731) TEC ADM EDUC PROFISSIONALIZADO-30  
Un. Adm: (013250) E.E. ENIO PIPINO  
A Partir de: 18/03/2021 Até30/03/2021

## Processo N.:

Nome: (124462/7) VANIA LUCIA PEREIRA DA SILVA  
Cargo/Função: (3441) PROFESSOR EDUC. BASICA  
Un. Adm: (044245) E.E. PROFª. AMELIA DE OLIVEIRA SILVA  
A Partir de: 05/05/2021 Até25/05/2021

PUBLICADA, REGISTRADA, CUMPRE-SE.  
Cuiabá-MT, 07 de Junho de 2021.  
Alan Resende Porto  
Secretário de Estado de Educação

BOLETIM DE PESSOAL/SEDUC/01015/2021 DE:  
08/06/2021

O Secretário de Estado de Educação no uso de suas atribuições que lhes são conferidas por lei,

Resolve: DEFERIR

Evento: LICENÇA A GESTANTE

## Processo N.:

Nome: (273247/5) DEBORA DA SILVA PAVAO  
Cargo/Função: (3441) PROFESSOR EDUC. BASICA  
Un. Adm: (013838) E.E. ALEXANDRE GOMES SILVA CHAVES  
A Partir de: 03/05/2021 Até29/10/2021

## Processo N.:

Nome: (201378/23) ELIANE MARIA SANTOS DA CRUZ VIEIRA  
Cargo/Função: (3476) APOIO ADM. EDUCACIONAL-ELEMENTAR  
Un. Adm: (014958) E.E. ANTONIO JOSE DE LIMA  
A Partir de: 17/05/2021 Até12/11/2021

## Processo N.:

Nome: (118292/54) GISELE FERREIRA FRANCO  
Cargo/Função: (3441) PROFESSOR EDUC. BASICA  
Un. Adm: (010839) E.E. ANTONIO G. BALBINO  
A Partir de: 15/05/2021 Até10/11/2021

## Processo N.:

Nome: (296497/1) MARIEL ROCHA MACHADO MATOS  
Cargo/Função: (3468) TECNICO ADMINISTRATIVO EDUCACIONAL  
Un. Adm: (011100) E.E. SEBASTIANA R. DE SOUZA  
A Partir de: 12/05/2021 Até07/11/2021

## Processo N.:

Nome: (258086/1) NADIR SOARES DA SILVA  
Cargo/Função: (4740) APOIO ADM EDUC PROFISSIONALIZADO-30  
Un. Adm: (015865) E.E. 29 DE NOVEMBRO  
A Partir de: 04/05/2021 Até30/10/2021

## Processo N.:

Nome: (285950/1) YOLANDA THALYTA OLIVEIRA SANTOS  
Cargo/Função: (3476) APOIO ADM. EDUCACIONAL-ELEMENTAR  
Un. Adm: (049875) E.E. DOMINGOS SAVIO BRANDAO LIMA  
A Partir de: 10/05/2021 Até05/11/2021

BOLETIM DE PESSOAL/SEDUC/01016/2021 DE:  
08/06/2021

O Secretário de Estado de Educação no uso de suas atribuições que lhes são conferidas por lei,

Resolve: DEFERIR

Evento: LICENÇA PREMIO - GOZO

## Processo N.: 1000003663240

Nome: (15543/1) LENIR MARIA FERREIRA DA LUZ  
Cargo/Função: (4731) TEC ADM EDUC PROFISSIONALIZADO-30  
Quinquênio de Referência: 17/02/2003 Ate 16/02/2008  
A Partir de: 31/05/2021 Até28/08/2021

## Processo N.: 1000003662392

Nome: (86055/1) MARCIA INES DE SOUZA  
Cargo/Função: (3441) PROFESSOR EDUC. BASICA  
Quinquênio de Referência: 13/03/2012 Ate 12/03/2017  
A Partir de: 10/06/2021 Até09/07/2021

## Processo N.: 1000003560160

Nome: (71168/6) NAIRA VANNI LAGE CONCEICAO  
Cargo/Função: (3441) PROFESSOR EDUC. BASICA  
Quinquênio de Referência: 07/03/2015 Ate 06/03/2020  
A Partir de: 01/06/2021 Até30/06/2021

## Processo N.: 1000003547696

Nome: (87167/1) ODAIR JOSE LIZZI  
Cargo/Função: (4731) TEC ADM EDUC PROFISSIONALIZADO-30  
Quinquênio de Referência: 21/01/2005 Ate 20/01/2010  
A Partir de: 02/06/2021 Até30/08/2021

## Processo N.: 1000003662412

Nome: (95906/1) PAULO ROBERTO PEREIRA  
Cargo/Função: (3476) APOIO ADM. EDUCACIONAL-ELEMENTAR  
Quinquênio de Referência: 30/08/2011 Ate 29/12/2017  
A Partir de: 07/06/2021 Até06/07/2021

## Processo N.: 1000003662920

Nome: (87729/1) REVANE FERREIRA COSTA  
Cargo/Função: (4740) APOIO ADM EDUC PROFISSIONALIZADO-30  
Quinquênio de Referência: 07/02/2005 Ate 06/02/2010  
A Partir de: 13/04/2011 Até12/05/2011

## Processo N.: 1000003662936

Nome: (87729/1) REVANE FERREIRA COSTA  
Cargo/Função: (4740) APOIO ADM EDUC PROFISSIONALIZADO-30  
Quinquênio de Referência: 07/02/2010 Ate 06/02/2015  
A Partir de: 04/05/2020 Até02/06/2020

## Processo N.: 1000003662938

Nome: (87729/1) REVANE FERREIRA COSTA  
Cargo/Função: (4740) APOIO ADM EDUC PROFISSIONALIZADO-30



Quinquênio de Referência: 07/02/2010 Ate 06/02/2015  
A Partir de: 03/06/2020 Até02/07/2020

Processo N.: 1000003662943  
Nome: (87729/1) REVANE FERREIRA COSTA  
Cargo/Função: (4740) APOIO ADM EDUC PROFISSIONALIZADO-30  
Quinquênio de Referência: 07/02/2010 Ate 06/02/2015  
A Partir de: 03/03/2021 Até01/04/2021

Processo N.: 1000003663127  
Nome: (87729/1) REVANE FERREIRA COSTA  
Cargo/Função: (4740) APOIO ADM EDUC PROFISSIONALIZADO-30  
Quinquênio de Referência: 07/02/2010 Ate 06/02/2010  
A Partir de: 25/10/2011 Até23/12/2011

Processo N.: 1000003660176  
Nome: (68372/2) TEREZA CRISTINA GOUVEA LUCAS  
Cargo/Função: (3441) PROFESSOR EDUC. BASICA  
Quinquênio de Referência: 05/10/2014 Ate 04/10/2019  
A Partir de: 17/06/2021 Até16/07/2021

PUBLICADA, REGISTRADA, CUMpra-SE.  
Cuiabá-MT, 07 de Junho de 2021.  
Alan Resende Porto  
Secretário de Estado de Educação

BOLETIM DE PESSOAL/SEDUC/01017/2021  
08/06/2021

DE:

O Secretário de Estado de Educação no uso de suas atribuições que lhes são conferidas por lei,

Resolve: RETIFICAR  
Evento: LICENÇA PREMIO - CONCESSÃO

Processo N.: 222158/2021  
Nome: (55156/2) MATILDE APARECIDA DE OLIVEIRA  
Quinquênio: 20/02/1995 Até 19/02/2000  
Qtde Dias: 90

PUBLICADA, REGISTRADA, CUMpra-SE.  
Cuiabá-MT, 07 de Junho de 2021.  
Alan Resende Porto  
Secretário de Estado de Educação

BOLETIM DE PESSOAL/SEDUC/01018/2021  
08/06/2021

DE:

O Secretário de Estado de Educação no uso de suas atribuições que lhes são conferidas por lei,

Resolve: AUTORIZAR  
Evento: READAPTAÇÃO DE FUNÇÃO

Processo N.:  
Nome: (128907/1) ANDRE GUEDES URQUIZA  
Un. Adm: (040703) ASSESSORIA PEDAGOGICA - VARZEA GRANDE  
A Partir de: 10/05/2021 Até07/08/2021

Processo N.:  
Nome: (75512/4) BENEDITA MARCIA NUNES RONDON  
Un. Adm: (012670) E.E. FREI CARLOS VALLETE  
A Partir de: 15/05/2021 Até10/11/2021

Processo N.:  
Nome: (92414/5) DAIZE FERREIRA VIDAL DE SOUZA  
Un. Adm: (014486) E.E. REGINA TENORIO OLIVEIRA  
A Partir de: 17/05/2021 Até12/11/2021

Processo N.:  
Nome: (85239/1) EDISON DOS SANTOS SOUZA  
Un. Adm: (015458) E.E. VITORIA FURLANI DA RIVA  
A Partir de: 12/05/2021 Até07/11/2021

Processo N.:  
Nome: (87807/1) EDVIGES RIBEIRO LEITE  
Un. Adm: (013129) E.E. VERENA LEITE DE BRITO  
A Partir de: 11/05/2021 Até06/11/2021

Processo N.:  
Nome: (85015/1) ELIENE MARIA ALMEIDA CABRAL  
Un. Adm: (011355) E.E. Mal. EURICO GASPARG DUTRA  
A Partir de: 18/05/2021 Até13/11/2021

Processo N.:  
Nome: (78351/29) GLADINIR MARIE VALANDRO  
Un. Adm: (012866) E.E. INOCENCIA RACHID JAUDY  
A Partir de: 20/05/2021 Até15/11/2021

Processo N.:  
Nome: (242407/1) HIAGO CASTILHO SANTOS RODRIGUES  
Un. Adm: (012688) E.E. ANTONIO JOAO RIBEIRO  
A Partir de: 12/05/2021 Até07/11/2021

Processo N.:  
Nome: (89021/1) INEZ APARECIDA CUNHA SILVA  
Un. Adm: (045098) E.E. JOAO CATARINO DE SOUZA  
A Partir de: 11/05/2021 Até06/11/2021

Processo N.:  
Nome: (128125/3) JANETE FERREIRA PADILHA  
Un. Adm: (016438) E.E. KREEN AKARORE  
A Partir de: 02/03/2021 Até30/05/2021

Processo N.:  
Nome: (88078/4) LEILA CORREIA DA COSTA  
Un. Adm: (154687) E.E. MARIA EDUARDA PEREIRA SOLDERA  
A Partir de: 10/05/2021 Até05/11/2021

Processo N.:  
Nome: (87008/1) MARIA APARECIDA SALMAZIO DE FREITAS  
Un. Adm: (011193) E.E. 10 DE DEZEMBRO  
A Partir de: 14/01/2021 Até13/01/2022

Processo N.:  
Nome: (87076/1) MARIA ROSENIL JAIVONES DE NEIRA  
Un. Adm: (045780) E.E. CRIANÇA CIDADã  
A Partir de: 09/03/2021 Até04/09/2021

Processo N.:  
Nome: (54111/2) MARLENE FERREIRA DE AGUIAR CESAR  
Un. Adm: (010596) E.E. PRESIDENTE MEDICI  
A Partir de: 18/05/2021 Até13/11/2021

Processo N.:  
Nome: (227257/1) MARTA FERNANDES TEIXEIRA SELHORST  
Un. Adm: (011991) E.E. MIL TIRAD TEN CEL PM LOUIRSON RODR BENEVIDES  
A Partir de: 15/05/2021 Até10/11/2021

Processo N.:  
Nome: (85757/1) MIRACY DE ALMEIDA CAMPOS  
Un. Adm: (012335) E.E. PROFª. MARIA MACEDO RODRIGUES  
A Partir de: 04/05/2021 Até30/10/2021

Processo N.:  
Nome: (214703/3) NIVIAN ANDREIA SPENAZZATTO ANTUNES DE LIMA  
Un. Adm: (038598) E.E. IGNACIO SCHEVINSKI FILHO  
A Partir de: 14/05/2021 Até11/08/2021

Processo N.:  
Nome: (253944/1) PATRICIA FABIANE REIS CARDOSO  
Un. Adm: (009679) E.E. PROFª. HERMELINDA DE FIGUEIREDO  
A Partir de: 11/05/2021 Até06/11/2021

Processo N.:  
Nome: (211825/3) RENATA PEREIRA BARBOSA OLIVEIRA  
Un. Adm: (196240) E.E.DENNIS MANERICH DE OLIVEIRA  
A Partir de: 19/05/2021 Até14/11/2021

Processo N.:  
Nome: (92352/23) ROBERTA CERQUEIRA LEITE  
Un. Adm: (044270) E.E. 13 DE MAIO  
A Partir de: 17/05/2021 Até14/08/2021

Processo N.:  
Nome: (84350/1) ROSANGELA APARECIDA JALDI CARDOSO  
Un. Adm: (016578) E.E. JOAQUIM AUGUSTO C. MARQUES  
A Partir de: 19/05/2021 Até17/07/2021

Processo N.:  
Nome: (211470/4) ROZINEIDE ALVES DE SOUZA  
Un. Adm: (013510) E.E. NORBERTO SCHWANTES  
A Partir de: 25/04/2021 Até21/10/2021

PUBLICADA, REGISTRADA, CUMpra-SE.  
Cuiabá-MT, 07 de Junho de 2021.  
Alan Resende Porto  
Secretário de Estado de Educação

BOLETIM DE PESSOAL/SEDUC/01019/2021  
08/06/2021

DE:

O Secretário de Estado de Educação no uso de suas atribuições que lhes são conferidas por lei,

Resolve: PRORROGAR  
Evento: READAPTAÇÃO DE FUNÇÃO

Processo N.:  
Nome: (34661/27) ADRINE FERREIRA DA COSTA ALMEIDA  
Un. Adm: (071765) E.E. DUNGA RODRIGUES  
A Partir de: 19/05/2021 Até14/11/2021

PUBLICADA, REGISTRADA, CUMpra-SE.  
Cuiabá-MT, 07 de Junho de 2021.  
Alan Resende Porto  
Secretário de Estado de Educação

**SETASC**

**SECRETARIA DE ESTADO DE ASSISTÊNCIA SOCIAL E CIDADANIA**

PORTARIA/SETASC/00051/2021  
08/06/2021

DE:

O Sec de Assistência Social e Cidadania no uso de suas atribuições que lhes são conferidas por lei,

Resolve: DESIGNAR  
Evento: DESIGNAÇÃO EM SUBSTITUIÇÃO CARGO EM COMISSÃO/FUNÇÃO

Processo N.:  
Nome: (300801/1) CAMILA RODRIGUES FRANCISCO

A Partir de: 23/06/2021 Até02/07/2021  
Cargo/Função: (11487) DGA-4  
Substituído: (262299/3) CRISTINA SETSUÇO SIQUEIRA SAITO  
Un. Adm.: (200735) SUPERINT. DE SERV. SOCIOASSISTENCIAIS

## Processo N.:

Nome: (249402/1) LAIS ARRUDA ACOSTA  
A Partir de: 21/06/2021 Até05/07/2021  
Cargo/Função: (11487) DGA-4  
Substituído: (219724/6) JOAO CARLOS LAINO  
Un. Adm.: (196126) SUPERINT. FINAN., ORCAMENT. E CONTABIL

PUBLICADA, REGISTRADA, CUMPRADA-SE.  
Cuiabá-MT, 07 de Junho de 2021.  
Rosamaria Ferreira de Carvalho  
Sec de Assistencia Social e Cidadania

BOLETIM DE PESSOAL/SETASC/00225/2021 DE:  
08/06/2021

O Sec de Assistencia Social e Cidadania no uso de suas atribuições que lhes são conferidas por lei,

Resolve: REMOVER  
Evento: REMOCAO

## Processo N.:

Nome: (75605/9) CARLA APARECIDA PEREIRA DA SILVA BRITO DE SOUZA  
Cargo/Função: (6027) ANALISTA DESENV ECON SOCIAL L 10050  
Para Un. Adm.: (200751) COORD. DE PROTECAO SOC. BASICA  
A Partir de: 27/05/2021

PUBLICADA, REGISTRADA, CUMPRADA-SE.  
Cuiabá-MT, 07 de Junho de 2021.  
Rosamaria Ferreira de Carvalho  
Sec de Assistencia Social e Cidadania

BOLETIM DE PESSOAL/SETASC/00226/2021 DE:  
08/06/2021

O Sec de Assistencia Social e Cidadania no uso de suas atribuições que lhes são conferidas por lei,

Resolve: DEFERIR  
Evento: LICENCA PARA TRATAMENTO DE SAUDE

## Processo N.:

Nome: (254050/1) ANA LUCIA DE FREITAS DIONISIO  
Cargo/Função: (6052) TECNICO DESENV ECO SOC L 10177/14  
Un. Adm.: (201049) COORD. DE ATEND. E ORIENTACAO  
A Partir de: 18/05/2021 Até13/11/2021

## Processo N.:

Nome: (265474/1) RUBIA REGINA MARTINS DE SANTANA  
Cargo/Função: (6027) ANALISTA DESENV ECON SOCIAL L 10050  
Un. Adm.: (200794) COORD. DE PROT. SOCIAL DE ALTA COMPLEXIDADE  
A Partir de: 14/05/2021 Até20/05/2021

PUBLICADA, REGISTRADA, CUMPRADA-SE.  
Cuiabá-MT, 07 de Junho de 2021.  
Rosamaria Ferreira de Carvalho  
Sec de Assistencia Social e Cidadania

BOLETIM DE PESSOAL/SETASC/00227/2021 DE:  
08/06/2021

O Sec de Assistencia Social e Cidadania no uso de suas atribuições que lhes são conferidas por lei,

Resolve: DEFERIR  
Evento: LICENCA PARA TRATAMENTO DE SAUDE EM PESSOA DA FAMILIA

## Processo N.:

Nome: (235111/1) FERNANDA STELLA DE OLIVEIRA BRANDAO BORGES  
Cargo/Função: (6027) ANALISTA DESENV ECON SOCIAL L 10050  
Un. Adm.: (200794) COORD. DE PROT. SOCIAL DE ALTA COMPLEXIDADE  
A Partir de: 30/04/2021 Até29/05/2021

PUBLICADA, REGISTRADA, CUMPRADA-SE.  
Cuiabá-MT, 07 de Junho de 2021.  
Rosamaria Ferreira de Carvalho  
Sec de Assistencia Social e Cidadania

## SECITEC

## SECRETARIA DE ESTADO DE CIÊNCIA, TECNOLOGIA E INOVAÇÃO

BOLETIM DE PESSOAL/SECITECI/00061/2021 DE:  
08/06/2021

O Secretário de Estado de Ciência,Tecnologia e Inovação no uso de suas atribuições que lhes são conferidas por lei,

Resolve: RETIFICAR  
Evento: GOZO LICENCA-PREMIO, JORNADA 50%

Processo N.: 233781/2021

Nome: (204266/1) LEIVANY BARBOSA MOURA  
Cargo/Função: (5349) ANALISTA ADMINISTRATIVO L 10052  
Quinquênio de Referência: 30/06/2013 Ate 29/06/2018  
A Partir de: 21/06/2021 Ate 19/08/21

PUBLICADA, REGISTRADA, CUMPRADA-SE.  
Cuiabá-MT, 07 de Junho de 2021.  
Nilton Borges Borgato  
Secretário de Estado de Ciência,Tecnologia e Inovação

## SES

## SECRETARIA DE ESTADO DE SAÚDE

PORTARIA/SES/00314/2021 DE:  
08/06/2021

O Secretário de Estado de Saúde no uso de suas atribuições que lhes são conferidas por lei,

Resolve: DESIGNAR  
Evento: DESIGNAÇÃO EM SUBSTITUIÇÃO CARGO EM COMISSÃO/FUNÇÃO

Processo N.: 174889/2021

Nome: (58282/1) DENER PARISI DIAS  
A Partir de: 29/01/2021 Até12/02/2021  
Cargo/Função: (11622) DGA-8 SERVIDOR  
Substituído: (93404/3) BARBARA FERRAZ BUHLER  
Un. Adm.: (152145) GER. DE LABORATORIO DE FRONTEIRA

Processo N.: 160313/2021

Nome: (125278/1) FABIANA MAGALHAES DA ROCHA  
A Partir de: 26/04/2021 Até25/05/2021  
Cargo/Função: (11509) DGA-6  
Substituído: (118641/3) ZENAIDE MARIA FERRAZ LOGRADO DE SOUZA  
Un. Adm.: (197211) COORD. ADMINISTRATIVA DO CRIDAC/CER III

Processo N.: 209121/2021

Nome: (117326/1) MARA PATRICIA FERREIRA DA PENHA  
A Partir de: 20/05/2021 Até18/06/2021  
Cargo/Função: (11584) DGA-4 SERVIDOR  
Substituído: (68194/5) ALESSANDRA CRISTINA FERREIRA DE MORAES  
Un. Adm.: (196541) GAB. SECRET. ADJ. DE ATENCAO E VIGILANCIA EM SAUDE

PUBLICADA, REGISTRADA, CUMPRADA-SE.  
Cuiabá-MT, 07 de Junho de 2021.  
Gilberto Gomes de Figueiredo  
Secretário de Estado de Saúde

PORTARIA/SES/00315/2021 DE:  
08/06/2021

O Secretário de Estado de Saúde no uso de suas atribuições que lhes são conferidas por lei,

Resolve: RETIFICAR  
Evento: DESIGNAÇÃO EM SUBSTITUIÇÃO CARGO EM COMISSÃO/FUNÇÃO

Processo N.: 192894/2021

Nome: (48626/3) GISLENE CRISTINA GAIVA CORREA DE CAMPOS  
A Partir de: 11/02/2021 Até28/02/2021  
Cargo/Função: (11606) DGA-6 SERVIDOR  
Substituído: (106855/1) LAUREN CRISTIANE LEITE OCAMPOS  
Un. Adm.: (135836) COORD.SAUDE DO CENTRO REF.EM SAUDE DO TRABALHADOR

PUBLICADA, REGISTRADA, CUMPRADA-SE.  
Cuiabá-MT, 07 de Junho de 2021.  
Gilberto Gomes de Figueiredo  
Secretário de Estado de Saúde

PORTARIA/SES/00316/2021 DE:  
08/06/2021

O Secretário de Estado de Saúde no uso de suas atribuições que lhes são conferidas por lei,

Resolve: CONCEDER  
Evento: Regime de Plantão nos termos do Edital 002/SES/2020.

Processo N.: 221986/2021

Nome: (304665/1) ULYSSES EMANUEL CARNIELLO MOREIRA  
Cargo/Função: (12036) NIVEL SUPERIOR ASSISTENCIAL  
Referência: 000 Carga Horária: 20H  
Un. Adm.: (118710) UNID.ESPEC. DE CONTR. MOVIMENTACAO DE PESSOAL  
A Partir de: 01/04/2021 Até27/04/2021  
Qtde Plantões: 14

PUBLICADA, REGISTRADA, CUMPRADA-SE.  
Cuiabá-MT, 07 de Junho de 2021.  
Gilberto Gomes de Figueiredo  
Secretário de Estado de Saúde

PORTARIA/SES/00317/2021  
08/06/2021

DE:

O Secretário de Estado de Saúde no uso de suas atribuições que lhes são conferidas por lei,

Resolve: CONCEDER

Evento: Regime de Plantão nos termos do Edital 001/SES/2020.

Processo N.: 234068/2021

Nome: (300346/1) ADRIANA DA SILVA  
Cargo/Função: (12036) NIVEL SUPERIOR ASSISTENCIAL  
Referência: 000 Carga Horária: 40H  
Un. Adm: (195685) HOSP. REG. DE RONDONOPOLIS IRMÃELZA GIOVANELLA  
A Partir de: 01/05/2021 Até29/05/2021  
Qtde Plantões: 14

Processo N.: 234115/2021

Nome: (291904/2) AGATTA GRAZIELA DE MORAES  
Cargo/Função: (12038) NIVEL TECNICO ASSISTENCIAL  
Referência: 000 Carga Horária: 40H  
Un. Adm: (195685) HOSP. REG. DE RONDONOPOLIS IRMÃELZA GIOVANELLA  
A Partir de: 01/05/2021 Até01/05/2021  
Qtde Plantões: 1

Processo N.: 232056/2021

Nome: (252533/3) AIRTON DA SILVA CRUZ JUNIOR  
Cargo/Função: (12046) NIVEL FUNDAMENTAL ADMINISTRATIVO  
Referência: 000 Carga Horária: 40H  
Un. Adm: (195693) HOSP. REG. DE SORRISO  
A Partir de: 01/05/2021 Até28/05/2021  
Qtde Plantões: 14

Processo N.: 234115/2021

Nome: (300562/1) ALCILENE PAULA DOS SANTOS SARAIVA  
Cargo/Função: (12038) NIVEL TECNICO ASSISTENCIAL  
Referência: 000 Carga Horária: 40H  
Un. Adm: (195685) HOSP. REG. DE RONDONOPOLIS IRMÃELZA GIOVANELLA  
A Partir de: 01/05/2021 Até30/05/2021  
Qtde Plantões: 14

Processo N.: 234115/2021

Nome: (299476/1) ALINE MENEZES ROSSI  
Cargo/Função: (12038) NIVEL TECNICO ASSISTENCIAL  
Referência: 000 Carga Horária: 40H  
Un. Adm: (195685) HOSP. REG. DE RONDONOPOLIS IRMÃELZA GIOVANELLA  
A Partir de: 01/05/2021 Até31/05/2021  
Qtde Plantões: 11

Processo N.: 232072/2021

Nome: (304187/1) ALISON FERNANDO DA SILVA OLIVEIRA  
Cargo/Função: (12036) NIVEL SUPERIOR ASSISTENCIAL  
Referência: 000 Carga Horária: 40H  
Un. Adm: (195693) HOSP. REG. DE SORRISO  
A Partir de: 01/05/2021 Até31/05/2021  
Qtde Plantões: 8

Processo N.: 234146/2021

Nome: (304456/1) ALLYSSON AUGUSTO GONCALVES ORTIZ  
Cargo/Função: (12046) NIVEL FUNDAMENTAL ADMINISTRATIVO  
Referência: 000 Carga Horária: 40H  
Un. Adm: (195685) HOSP. REG. DE RONDONOPOLIS IRMÃELZA GIOVANELLA  
A Partir de: 01/05/2021 Até25/05/2021  
Qtde Plantões: 13

Processo N.: 234097/2021

Nome: (304790/1) ANA CAROLINA SANTANA SILVA  
Cargo/Função: (12036) NIVEL SUPERIOR ASSISTENCIAL  
Referência: 000 Carga Horária: 30H  
Un. Adm: (195685) HOSP. REG. DE RONDONOPOLIS IRMÃELZA GIOVANELLA  
A Partir de: 06/05/2021 Até31/05/2021  
Qtde Plantões: 12

Processo N.: 232348/2021

Nome: (304861/1) ANDREIA CAROLINE MEDEIROS  
Cargo/Função: (12038) NIVEL TECNICO ASSISTENCIAL  
Referência: 000 Carga Horária: 40H  
Un. Adm: (118710) UNID.ESPEC. DE CONTR. MOVIMENTACAO DE PESSOAL  
A Partir de: 24/03/2021 Até30/03/2021  
Qtde Plantões: 4

Processo N.: 234190/2021

Nome: (304531/1) ANDREIA IMIDIO VIEIRA  
Cargo/Função: (12038) NIVEL TECNICO ASSISTENCIAL  
Referência: 000 Carga Horária: 40H  
Un. Adm: (195685) HOSP. REG. DE RONDONOPOLIS IRMÃELZA GIOVANELLA  
A Partir de: 01/05/2021 Até30/05/2021  
Qtde Plantões: 14

Processo N.: 234115/2021

Nome: (304743/1) ANDREIA SILVA DE MORAIS  
Cargo/Função: (12038) NIVEL TECNICO ASSISTENCIAL  
Referência: 000 Carga Horária: 40H  
Un. Adm: (195685) HOSP. REG. DE RONDONOPOLIS IRMÃELZA GIOVANELLA  
A Partir de: 01/05/2021 Até31/05/2021  
Qtde Plantões: 14

Processo N.: 234097/2021

Nome: (299391/1) ANGELICA DA CUNHA  
Cargo/Função: (12036) NIVEL SUPERIOR ASSISTENCIAL  
Referência: 000 Carga Horária: 40H  
Un. Adm: (195685) HOSP. REG. DE RONDONOPOLIS IRMÃELZA GIOVANELLA  
A Partir de: 01/05/2021 Até24/05/2021  
Qtde Plantões: 8

Processo N.: 232022/2021

Nome: (201203/4) ANITA MENDES DE MELO CORREIA  
Cargo/Função: (12038) NIVEL TECNICO ASSISTENCIAL  
Referência: 000 Carga Horária: 40H  
Un. Adm: (195693) HOSP. REG. DE SORRISO  
A Partir de: 01/05/2021 Até28/05/2021  
Qtde Plantões: 12

Processo N.: 232692/2021

Nome: (299465/1) BRENO WILSON BENEVIDES ANDRADE  
Cargo/Função: (12036) NIVEL SUPERIOR ASSISTENCIAL  
Referência: 000 Carga Horária: 40H  
Un. Adm: (198625) COORD. DE URGENCIA E EMERGENCIA  
A Partir de: 01/05/2021 Até30/05/2021  
Qtde Plantões: 14

Processo N.: 233373/2021

Nome: (300721/1) BRUNA CONCEICAO SANTOS DE ARAUJO  
Cargo/Função: (12036) NIVEL SUPERIOR ASSISTENCIAL  
Referência: 000 Carga Horária: 40H  
Un. Adm: (195731) HOSP REG DE ALTA FLORESTA ALBERT SABIN  
A Partir de: 01/05/2021 Até30/05/2021  
Qtde Plantões: 14

Processo N.: 232072/2021

Nome: (304189/1) BRUNA GABRIELA MARCON  
Cargo/Função: (12036) NIVEL SUPERIOR ASSISTENCIAL  
Referência: 000 Carga Horária: 40H  
Un. Adm: (195693) HOSP. REG. DE SORRISO  
A Partir de: 01/05/2021 Até25/05/2021  
Qtde Plantões: 1

Processo N.: 234115/2021

Nome: (299706/1) BRUNA LOPES DE ALMEIDA  
Cargo/Função: (12038) NIVEL TECNICO ASSISTENCIAL  
Referência: 000 Carga Horária: 40H  
Un. Adm: (195685) HOSP. REG. DE RONDONOPOLIS IRMÃELZA GIOVANELLA  
A Partir de: 01/05/2021 Até30/05/2021  
Qtde Plantões: 13

Processo N.: 232072/2021

Nome: (304927/1) BRUNO DELGADO MORTATI  
Cargo/Função: (12036) NIVEL SUPERIOR ASSISTENCIAL  
Referência: 000 Carga Horária: 40H  
Un. Adm: (195693) HOSP. REG. DE SORRISO  
A Partir de: 01/05/2021 Até30/05/2021  
Qtde Plantões: 14

Processo N.: 232022/2021

Nome: (281069/3) CARLA CONCEICAO LOPES DA PAIVA  
Cargo/Função: (12038) NIVEL TECNICO ASSISTENCIAL  
Referência: 000 Carga Horária: 40H  
Un. Adm: (195693) HOSP. REG. DE SORRISO  
A Partir de: 01/05/2021 Até30/05/2021  
Qtde Plantões: 13

Processo N.: 234115/2021

Nome: (304741/1) CARLA DUARTE CARDOSO  
Cargo/Função: (12038) NIVEL TECNICO ASSISTENCIAL  
Referência: 000 Carga Horária: 40H  
Un. Adm: (195685) HOSP. REG. DE RONDONOPOLIS IRMÃELZA GIOVANELLA  
A Partir de: 01/05/2021 Até31/05/2021  
Qtde Plantões: 14

Processo N.: 232348/2021

Nome: (304968/1) CARLOS AUGUSTO ALVES DE OLIVEIRA  
Cargo/Função: (12038) NIVEL TECNICO ASSISTENCIAL  
Referência: 000 Carga Horária: 40H  
Un. Adm: (118710) UNID.ESPEC. DE CONTR. MOVIMENTACAO DE PESSOAL  
A Partir de: 09/03/2021 Até31/03/2021  
Qtde Plantões: 12

Processo N.: 233373/2021

Nome: (304237/1) CASSIA MESSIAS LEITE  
Cargo/Função: (12036) NIVEL SUPERIOR ASSISTENCIAL  
Referência: 000 Carga Horária: 40H  
Un. Adm: (195731) HOSP REG DE ALTA FLORESTA ALBERT SABIN  
A Partir de: 01/05/2021 Até31/05/2021  
Qtde Plantões: 12

Processo N.: 233450/2021

Nome: (281308/2) CICERO TIAGO DOS SANTOS FRANCISCO  
Cargo/Função: (12046) NIVEL FUNDAMENTAL ADMINISTRATIVO  
Referência: 000 Carga Horária: 40H  
Un. Adm: (195731) HOSP REG DE ALTA FLORESTA ALBERT SABIN  
A Partir de: 01/05/2021 Até31/05/2021  
Qtde Plantões: 14

Processo N.: 233450/2021

Nome: (300732/1) CLAUDECIR FIDELIS DA SILVA  
Cargo/Função: (12046) NIVEL FUNDAMENTAL ADMINISTRATIVO  
Referência: 000 Carga Horária: 40H  
Un. Adm: (195731) HOSP REG DE ALTA FLORESTA ALBERT SABIN  
A Partir de: 01/05/2021 Até31/05/2021  
Qtde Plantões: 14

Processo N.: 232000/2021

Nome: (239468/3) CLEANI FERNANDES DA COSTA  
Cargo/Função: (12036) NIVEL SUPERIOR ASSISTENCIAL  
Referência: 000 Carga Horária: 40H  
Un. Adm: (195693) HOSP. REG. DE SORRISO  
A Partir de: 01/05/2021 Até27/05/2021  
Qtde Plantões: 14

Processo N.: 234115/2021

Nome: (304458/1) CLEUZIANA DIAS PRUDENTE  
Cargo/Função: (12038) NIVEL TECNICO ASSISTENCIAL



Referência: 000 Carga Horária: 40H  
Un. Adm: (195685) HOSP. REG. DE RONDONOPOLIS IRMÃELZA GIOVANELLA  
A Partir de: 01/05/2021 Até30/05/2021  
Qtde Plantões: 14

Processo N.: 221985/2021

Nome: (304513/1) CRISTIANA MACIEL DA SILVA  
Cargo/Função: (12038) NIVEL TECNICO ASSISTENCIAL  
Referência: 000 Carga Horária: 40H  
Un. Adm: (118710) UNID.ESPEC. DE CONTR. MOVIMENTACAO DE PESSOAL  
A Partir de: 16/03/2021 Até31/03/2021  
Qtde Plantões: 7

Processo N.: 234115/2021

Nome: (293829/2) CRISTIANE DA SILVA CABRAL  
Cargo/Função: (12038) NIVEL TECNICO ASSISTENCIAL  
Referência: 000 Carga Horária: 40H  
Un. Adm: (195685) HOSP. REG. DE RONDONOPOLIS IRMÃELZA GIOVANELLA  
A Partir de: 01/05/2021 Até25/05/2021  
Qtde Plantões: 13

Processo N.: 232022/2021

Nome: (300466/1) DAIANE COSTA DE CARVALHO SANTOS  
Cargo/Função: (12038) NIVEL TECNICO ASSISTENCIAL  
Referência: 000 Carga Horária: 40H  
Un. Adm: (195693) HOSP. REG. DE SORRISO  
A Partir de: 01/05/2021 Até28/05/2021  
Qtde Plantões: 13

Processo N.: 234115/2021

Nome: (300350/1) DEL KLIST LORRANA BARBOSA ALVES  
Cargo/Função: (12038) NIVEL TECNICO ASSISTENCIAL  
Referência: 000 Carga Horária: 40H  
Un. Adm: (195685) HOSP. REG. DE RONDONOPOLIS IRMÃELZA GIOVANELLA  
A Partir de: 01/05/2021 Até31/05/2021  
Qtde Plantões: 13

Processo N.: 234146/2021

Nome: (299715/1) DEUZILENE LEITE TEODORO  
Cargo/Função: (12046) NIVEL FUNDAMENTAL ADMINISTRATIVO  
Referência: 000 Carga Horária: 40H  
Un. Adm: (195685) HOSP. REG. DE RONDONOPOLIS IRMÃELZA GIOVANELLA  
A Partir de: 01/05/2021 Até31/05/2021  
Qtde Plantões: 13

Processo N.: 210782/2021

Nome: (304763/1) DIEGO LEANDRO DA SILVA  
Cargo/Função: (12038) NIVEL TECNICO ASSISTENCIAL  
Referência: 000 Carga Horária: 40H  
Un. Adm: (195758) HOSP. ESTADUAL LOUSITE FERREIRA DA SILVA  
A Partir de: 27/04/2021 Até29/04/2021  
Qtde Plantões: 2

Processo N.: 232348/2021

Nome: (300637/2) EDUARDO LEMES DA SILVA  
Cargo/Função: (12038) NIVEL TECNICO ASSISTENCIAL  
Referência: 000 Carga Horária: 40H  
Un. Adm: (118710) UNID.ESPEC. DE CONTR. MOVIMENTACAO DE PESSOAL  
A Partir de: 31/03/2021 Até31/03/2021  
Qtde Plantões: 1

Processo N.: 232692/2021

Nome: (300714/1) EDUARDO SAIBERT RODRIGUES  
Cargo/Função: (12036) NIVEL SUPERIOR ASSISTENCIAL  
Referência: 000 Carga Horária: 40H  
Un. Adm: (197076) COORD.ART. REG.DE URG.EMERG.DE LEITOS HOSPITALARES  
A Partir de: 01/05/2021 Até31/05/2021  
Qtde Plantões: 13

Processo N.: 231954/2021

Nome: (304194/1) ELAINE CRISTINA POCUBE CARLOT  
Cargo/Função: (12036) NIVEL SUPERIOR ASSISTENCIAL  
Referência: 000 Carga Horária: 30H  
Un. Adm: (195693) HOSP. REG. DE SORRISO  
A Partir de: 01/05/2021 Até29/05/2021  
Qtde Plantões: 12

Processo N.: 233373/2021

Nome: (299416/1) ELENIR PERIN  
Cargo/Função: (12036) NIVEL SUPERIOR ASSISTENCIAL  
Referência: 000 Carga Horária: 40H  
Un. Adm: (195731) HOSP REG DE ALTA FLORESTA ALBERT SABIN  
A Partir de: 01/05/2021 Até30/05/2021  
Qtde Plantões: 14

Processo N.: 234115/2021

Nome: (299478/1) ELIZA ALVES SOUZA  
Cargo/Função: (12038) NIVEL TECNICO ASSISTENCIAL  
Referência: 000 Carga Horária: 40H  
Un. Adm: (195685) HOSP. REG. DE RONDONOPOLIS IRMÃELZA GIOVANELLA  
A Partir de: 01/05/2021 Até30/05/2021  
Qtde Plantões: 13

Processo N.: 232348/2021

Nome: (304780/1) ERENITA DIAS DOS SANTOS  
Cargo/Função: (12038) NIVEL TECNICO ASSISTENCIAL  
Referência: 000 Carga Horária: 40H  
Un. Adm: (118710) UNID.ESPEC. DE CONTR. MOVIMENTACAO DE PESSOAL  
A Partir de: 23/03/2021 Até31/03/2021  
Qtde Plantões: 4

Processo N.: 232000/2021

Nome: (299793/1) FABRICIA MARTINELLI  
Cargo/Função: (12036) NIVEL SUPERIOR ASSISTENCIAL  
Referência: 000 Carga Horária: 40H

Un. Adm: (195693) HOSP. REG. DE SORRISO  
A Partir de: 01/05/2021 Até31/05/2021  
Qtde Plantões: 14

Processo N.: 234097/2021

Nome: (304706/1) FERNANDA PRISCILLA DE ARRUDA ALVES GONZAGA  
Cargo/Função: (12036) NIVEL SUPERIOR ASSISTENCIAL  
Referência: 000 Carga Horária: 30H  
Un. Adm: (195685) HOSP. REG. DE RONDONOPOLIS IRMÃELZA GIOVANELLA  
A Partir de: 01/05/2021 Até29/05/2021  
Qtde Plantões: 10

Processo N.: 216158/2021

Nome: (304551/1) FLAVIA FERNANDA SOARES ALVES  
Cargo/Função: (12036) NIVEL SUPERIOR ASSISTENCIAL  
Referência: 000 Carga Horária: 40H  
Un. Adm: (195758) HOSP. ESTADUAL LOUSITE FERREIRA DA SILVA  
A Partir de: 16/04/2021 Até30/04/2021  
Qtde Plantões: 8

Processo N.: 232348/2021

Nome: (299177/2) FLAVIO AUGUSTO BARBOSA PENHA  
Cargo/Função: (12038) NIVEL TECNICO ASSISTENCIAL  
Referência: 000 Carga Horária: 40H  
Un. Adm: (118710) UNID.ESPEC. DE CONTR. MOVIMENTACAO DE PESSOAL  
A Partir de: 30/03/2021 Até30/03/2021  
Qtde Plantões: 1

Processo N.: 232022/2021

Nome: (304204/1) FLOR DE NIZ DE SOUSA ULRICH  
Cargo/Função: (12038) NIVEL TECNICO ASSISTENCIAL  
Referência: 000 Carga Horária: 40H  
Un. Adm: (195693) HOSP. REG. DE SORRISO  
A Partir de: 01/05/2021 Até28/05/2021  
Qtde Plantões: 13

Processo N.: 232022/2021

Nome: (296488/2) FRANCISCA POLIANA BEZERRA DE MENDONCA  
Cargo/Função: (12038) NIVEL TECNICO ASSISTENCIAL  
Referência: 000 Carga Horária: 40H  
Un. Adm: (195693) HOSP. REG. DE SORRISO  
A Partir de: 01/05/2021 Até30/05/2021  
Qtde Plantões: 14

Processo N.: 232692/2021

Nome: (304833/1) GEORGIANE GUIMARAES VILELA  
Cargo/Função: (12036) NIVEL SUPERIOR ASSISTENCIAL  
Referência: 000 Carga Horária: 20H  
Un. Adm: (197076) COORD.ART. REG.DE URG.EMERG.DE LEITOS HOSPITALARES  
A Partir de: 01/05/2021 Até30/05/2021  
Qtde Plantões: 6

Processo N.: 234115/2021

Nome: (299480/1) GILCELENE COSTA FREITAS ESPINDOLA  
Cargo/Função: (12038) NIVEL TECNICO ASSISTENCIAL  
Referência: 000 Carga Horária: 40H  
Un. Adm: (195685) HOSP. REG. DE RONDONOPOLIS IRMÃELZA GIOVANELLA  
A Partir de: 01/05/2021 Até30/05/2021  
Qtde Plantões: 14

Processo N.: 234049/2021

Nome: (304830/1) GLAUCIA ROCHA SILVA  
Cargo/Função: (12036) NIVEL SUPERIOR ASSISTENCIAL  
Referência: 000 Carga Horária: 30H  
Un. Adm: (195685) HOSP. REG. DE RONDONOPOLIS IRMÃELZA GIOVANELLA  
A Partir de: 06/05/2021 Até29/05/2021  
Qtde Plantões: 12

Processo N.: 233373/2021

Nome: (289503/2) HARIANA RODRIGUES MOTA  
Cargo/Função: (12036) NIVEL SUPERIOR ASSISTENCIAL  
Referência: 000 Carga Horária: 40H  
Un. Adm: (195731) HOSP REG DE ALTA FLORESTA ALBERT SABIN  
A Partir de: 01/05/2021 Até29/05/2021  
Qtde Plantões: 14

Processo N.: 231954/2021

Nome: (285541/4) IARA FABIA DA SILVA MENDES  
Cargo/Função: (12036) NIVEL SUPERIOR ASSISTENCIAL  
Referência: 000 Carga Horária: 30H  
Un. Adm: (195693) HOSP. REG. DE SORRISO  
A Partir de: 01/05/2021 Até31/05/2021  
Qtde Plantões: 12

Processo N.: 232022/2021

Nome: (304931/1) ILMA DE OLIVEIRA KRAUS  
Cargo/Função: (12038) NIVEL TECNICO ASSISTENCIAL  
Referência: 000 Carga Horária: 40H  
Un. Adm: (195693) HOSP. REG. DE SORRISO  
A Partir de: 01/05/2021 Até30/05/2021  
Qtde Plantões: 14

Processo N.: 234097/2021

Nome: (304794/1) ITANNA VAZ RODRIGUES  
Cargo/Função: (12036) NIVEL SUPERIOR ASSISTENCIAL  
Referência: 000 Carga Horária: 30H  
Un. Adm: (195685) HOSP. REG. DE RONDONOPOLIS IRMÃELZA GIOVANELLA  
A Partir de: 06/05/2021 Até31/05/2021  
Qtde Plantões: 12

Processo N.: 234115/2021

Nome: (300561/1) IVONILDE ALVES DE AGUIAR  
Cargo/Função: (12038) NIVEL TECNICO ASSISTENCIAL  
Referência: 000 Carga Horária: 40H  
Un. Adm: (195685) HOSP. REG. DE RONDONOPOLIS IRMÃELZA GIOVANELLA

A Partir de: 01/05/2021 Até 25/05/2021  
Qtde Plantões: 14

Processo N.: 234115/2021  
Nome: (299182/1) IZABEL CAMPO SILVA  
Cargo/Função: (12038) NIVEL TECNICO ASSISTENCIAL  
Referência: 000 Carga Horária: 40H  
Un. Adm: (195685) HOSP. REG. DE RONDONOPOLIS IRMÃELZA GIOVANELLA  
A Partir de: 01/05/2021 Até 31/05/2021  
Qtde Plantões: 14

Processo N.: 232000/2021  
Nome: (299789/1) IZABELA TAIS DA SILVA  
Cargo/Função: (12036) NIVEL SUPERIOR ASSISTENCIAL  
Referência: 000 Carga Horária: 40H  
Un. Adm: (195693) HOSP. REG. DE SORRISO  
A Partir de: 01/05/2021 Até 30/05/2021  
Qtde Plantões: 14

Processo N.: 234115/2021  
Nome: (300353/1) JAILSON BENTO DA SILVA  
Cargo/Função: (12038) NIVEL TECNICO ASSISTENCIAL  
Referência: 000 Carga Horária: 40H  
Un. Adm: (195685) HOSP. REG. DE RONDONOPOLIS IRMÃELZA GIOVANELLA  
A Partir de: 01/05/2021 Até 30/05/2021  
Qtde Plantões: 14

Processo N.: 234097/2021  
Nome: (304733/1) JAQUELINE AZEVEDO ESPIRITO SANTO  
Cargo/Função: (12036) NIVEL SUPERIOR ASSISTENCIAL  
Referência: 000 Carga Horária: 30H  
Un. Adm: (195685) HOSP. REG. DE RONDONOPOLIS IRMÃELZA GIOVANELLA  
A Partir de: 01/05/2021 Até 31/05/2021  
Qtde Plantões: 12

Processo N.: 232072/2021  
Nome: (304928/1) JARI APARECIDO DE FREITAS JUNIOR  
Cargo/Função: (12036) NIVEL SUPERIOR ASSISTENCIAL  
Referência: 000 Carga Horária: 40H  
Un. Adm: (195693) HOSP. REG. DE SORRISO  
A Partir de: 01/05/2021 Até 31/05/2021  
Qtde Plantões: 4

Processo N.: 232348/2021  
Nome: (304720/1) JEANNE KAROLYNE OLIVEIRA DA CRUZ  
Cargo/Função: (12038) NIVEL TECNICO ASSISTENCIAL  
Referência: 000 Carga Horária: 40H  
Un. Adm: (118710) UNID.ESPEC. DE CONTR. MOVIMENTACAO DE PESSOAL  
A Partir de: 12/03/2021 Até 31/03/2021  
Qtde Plantões: 10

Processo N.: 234068/2021  
Nome: (292196/2) JEVECI FIGUEIREDO  
Cargo/Função: (12036) NIVEL SUPERIOR ASSISTENCIAL  
Referência: 000 Carga Horária: 40H  
Un. Adm: (195685) HOSP. REG. DE RONDONOPOLIS IRMÃELZA GIOVANELLA  
A Partir de: 01/05/2021 Até 25/05/2021  
Qtde Plantões: 12

Processo N.: 232348/2021  
Nome: (205259/17) JOELSON DE OLIVEIRA  
Cargo/Função: (12038) NIVEL TECNICO ASSISTENCIAL  
Referência: 000 Carga Horária: 40H  
Un. Adm: (118710) UNID.ESPEC. DE CONTR. MOVIMENTACAO DE PESSOAL  
A Partir de: 23/03/2021 Até 31/03/2021  
Qtde Plantões: 5

Processo N.: 234115/2021  
Nome: (299184/1) JOSIELI DIAS DE SOUZA  
Cargo/Função: (12038) NIVEL TECNICO ASSISTENCIAL  
Referência: 000 Carga Horária: 40H  
Un. Adm: (195685) HOSP. REG. DE RONDONOPOLIS IRMÃELZA GIOVANELLA  
A Partir de: 01/05/2021 Até 31/05/2021  
Qtde Plantões: 14

Processo N.: 232348/2021  
Nome: (217324/3) JUCILENE CLOTILDES RIBEIRO RODRIGUES DE MATOS  
Cargo/Função: (12038) NIVEL TECNICO ASSISTENCIAL  
Referência: 000 Carga Horária: 40H  
Un. Adm: (118710) UNID.ESPEC. DE CONTR. MOVIMENTACAO DE PESSOAL  
A Partir de: 11/03/2021 Até 17/03/2021  
Qtde Plantões: 4

Processo N.: 231954/2021  
Nome: (296797/2) JULIANA PORTA RODRIGUES  
Cargo/Função: (12036) NIVEL SUPERIOR ASSISTENCIAL  
Referência: 000 Carga Horária: 30H  
Un. Adm: (195693) HOSP. REG. DE SORRISO  
A Partir de: 01/05/2021 Até 31/05/2021  
Qtde Plantões: 10

Processo N.: 231954/2021  
Nome: (304926/1) JULIANO FUHR HUNHOFF  
Cargo/Função: (12036) NIVEL SUPERIOR ASSISTENCIAL  
Referência: 000 Carga Horária: 30H  
Un. Adm: (195693) HOSP. REG. DE SORRISO  
A Partir de: 01/05/2021 Até 31/05/2021  
Qtde Plantões: 12

Processo N.: 234115/2021  
Nome: (304723/1) JULIENE APARECIDA SOARES FLORINDO CURIONI  
Cargo/Função: (12038) NIVEL TECNICO ASSISTENCIAL  
Referência: 000 Carga Horária: 40H  
Un. Adm: (195685) HOSP. REG. DE RONDONOPOLIS IRMÃELZA GIOVANELLA  
A Partir de: 01/05/2021 Até 29/05/2021  
Qtde Plantões: 14

Processo N.: 232348/2021  
Nome: (304791/1) JULIETTE ALINE SANTOS RODRIGUES  
Cargo/Função: (12038) NIVEL TECNICO ASSISTENCIAL  
Referência: 000 Carga Horária: 40H  
Un. Adm: (118710) UNID.ESPEC. DE CONTR. MOVIMENTACAO DE PESSOAL  
A Partir de: 29/03/2021 Até 31/03/2021  
Qtde Plantões: 2

Processo N.: 232022/2021  
Nome: (281086/2) KARLA CAROLINE DA LUZ ALBUQUERQUE  
Cargo/Função: (12038) NIVEL TECNICO ASSISTENCIAL  
Referência: 000 Carga Horária: 40H  
Un. Adm: (195693) HOSP. REG. DE SORRISO  
A Partir de: 01/05/2021 Até 31/05/2021  
Qtde Plantões: 14

Processo N.: 233373/2021  
Nome: (219980/4) KAROLINE FIGUEIREDO DA SILVA  
Cargo/Função: (12036) NIVEL SUPERIOR ASSISTENCIAL  
Referência: 000 Carga Horária: 40H  
Un. Adm: (195731) HOSP REG DE ALTA FLORESTA ALBERT SABIN  
A Partir de: 01/05/2021 Até 21/05/2021  
Qtde Plantões: 9

Processo N.: 234068/2021  
Nome: (304721/1) KASSILA CONCEICAO FERREIRA SANTOS  
Cargo/Função: (12036) NIVEL SUPERIOR ASSISTENCIAL  
Referência: 000 Carga Horária: 40H  
Un. Adm: (195685) HOSP. REG. DE RONDONOPOLIS IRMÃELZA GIOVANELLA  
A Partir de: 01/05/2021 Até 30/05/2021  
Qtde Plantões: 14

Processo N.: 234115/2021  
Nome: (299482/1) KASSIOW DOUGLAS SIQUEIRA ARAUJO  
Cargo/Função: (12038) NIVEL TECNICO ASSISTENCIAL  
Referência: 000 Carga Horária: 40H  
Un. Adm: (195685) HOSP. REG. DE RONDONOPOLIS IRMÃELZA GIOVANELLA  
A Partir de: 01/05/2021 Até 31/05/2021  
Qtde Plantões: 11

Processo N.: 232348/2021  
Nome: (296748/2) KATIANE DOS SANTOS ARAUJO  
Cargo/Função: (12038) NIVEL TECNICO ASSISTENCIAL  
Referência: 000 Carga Horária: 40H  
Un. Adm: (118710) UNID.ESPEC. DE CONTR. MOVIMENTACAO DE PESSOAL  
A Partir de: 27/03/2021 Até 31/03/2021  
Qtde Plantões: 2

Processo N.: 234146/2021  
Nome: (299068/1) KATIUSSE DA CONCEICAO  
Cargo/Função: (12046) NIVEL FUNDAMENTAL ADMINISTRATIVO  
Referência: 000 Carga Horária: 40H  
Un. Adm: (195685) HOSP. REG. DE RONDONOPOLIS IRMÃELZA GIOVANELLA  
A Partir de: 01/05/2021 Até 30/05/2021  
Qtde Plantões: 13

Processo N.: 233373/2021  
Nome: (206724/4) KEIDSON DE ALBUQUERQUE VOLPATO  
Cargo/Função: (12036) NIVEL SUPERIOR ASSISTENCIAL  
Referência: 000 Carga Horária: 40H  
Un. Adm: (195731) HOSP REG DE ALTA FLORESTA ALBERT SABIN  
A Partir de: 01/05/2021 Até 30/05/2021  
Qtde Plantões: 14

Processo N.: 232033/2021  
Nome: (137477/3) KEILA FERREIRA DE CARVALHO  
Cargo/Função: (12038) NIVEL TECNICO ASSISTENCIAL  
Referência: 000 Carga Horária: 40H  
Un. Adm: (195693) HOSP. REG. DE SORRISO  
A Partir de: 01/05/2021 Até 30/05/2021  
Qtde Plantões: 13

Processo N.: 231954/2021  
Nome: (304925/1) KELLE RANNA SIILVA DE SOUSA  
Cargo/Função: (12036) NIVEL SUPERIOR ASSISTENCIAL  
Referência: 000 Carga Horária: 30H  
Un. Adm: (195693) HOSP. REG. DE SORRISO  
A Partir de: 01/05/2021 Até 31/05/2021  
Qtde Plantões: 11

Processo N.: 234115/2021  
Nome: (293849/2) KENIA SOUZA DE ARAUJO  
Cargo/Função: (12038) NIVEL TECNICO ASSISTENCIAL  
Referência: 000 Carga Horária: 40H  
Un. Adm: (195685) HOSP. REG. DE RONDONOPOLIS IRMÃELZA GIOVANELLA  
A Partir de: 01/05/2021 Até 28/05/2021  
Qtde Plantões: 12

Processo N.: 232022/2021  
Nome: (304207/1) LEANDRO COSTA OLIVEIRA  
Cargo/Função: (12038) NIVEL TECNICO ASSISTENCIAL  
Referência: 000 Carga Horária: 40H  
Un. Adm: (195693) HOSP. REG. DE SORRISO  
A Partir de: 01/05/2021 Até 31/05/2021  
Qtde Plantões: 14

Processo N.: 232348/2021  
Nome: (304979/1) LEIDE DAIANA CRISTINA OLIVEIRA BASILIO  
Cargo/Função: (12038) NIVEL TECNICO ASSISTENCIAL  
Referência: 000 Carga Horária: 40H  
Un. Adm: (118710) UNID.ESPEC. DE CONTR. MOVIMENTACAO DE PESSOAL  
A Partir de: 12/03/2021 Até 30/03/2021  
Qtde Plantões: 9

Processo N.: 232348/2021  
Nome: (304913/1) LEIVA VITOR DOS SANTOS

Cargo/Função: (12038) NIVEL TECNICO ASSISTENCIAL  
Referência: 000 Carga Horária: 40H  
Un. Adm: (118710) UNID.ESPEC. DE CONTR. MOVIMENTACAO DE PESSOAL  
A Partir de: 14/03/2021 Até30/03/2021  
Qtde Plantões: 8

Processo N.: 234115/2021

Nome: (299483/1) LEYDIANA CRISTINA CHAVES  
Cargo/Função: (12038) NIVEL TECNICO ASSISTENCIAL  
Referência: 000 Carga Horária: 40H  
Un. Adm: (195685) HOSP. REG. DE RONDONOPOLIS IRMÃELZA GIOVANELLA  
A Partir de: 01/05/2021 Até30/05/2021  
Qtde Plantões: 8

Processo N.: 232022/2021

Nome: (121230/4) LINETE SOUZA FIGUEIREDO  
Cargo/Função: (12038) NIVEL TECNICO ASSISTENCIAL  
Referência: 000 Carga Horária: 40H  
Un. Adm: (195693) HOSP. REG. DE SORRISO  
A Partir de: 01/05/2021 Até30/05/2021  
Qtde Plantões: 14

Processo N.: 232022/2021

Nome: (304208/1) LIVIA MARIA LIMA SOBREIRA  
Cargo/Função: (12038) NIVEL TECNICO ASSISTENCIAL  
Referência: 000 Carga Horária: 40H  
Un. Adm: (195693) HOSP. REG. DE SORRISO  
A Partir de: 01/05/2021 Até31/05/2021  
Qtde Plantões: 14

Processo N.: 210785/2021

Nome: (304578/1) LIVIA REGINA DE OLIVEIRA LOPES  
Cargo/Função: (12038) NIVEL TECNICO ASSISTENCIAL  
Referência: 000 Carga Horária: 40H  
Un. Adm: (195758) HOSP. ESTADUAL LOUSITE FERREIRA DA SILVA  
A Partir de: 01/04/2021 Até29/04/2021  
Qtde Plantões: 12

Processo N.: 234169/2021

Nome: (304556/1) LORENA SCATOLIN SILVA  
Cargo/Função: (12036) NIVEL SUPERIOR ASSISTENCIAL  
Referência: 000 Carga Horária: 40H  
Un. Adm: (195685) HOSP. REG. DE RONDONOPOLIS IRMÃELZA GIOVANELLA  
A Partir de: 01/05/2021 Até30/05/2021  
Qtde Plantões: 14

Processo N.: 232072/2021

Nome: (304192/1) LUANNA DAILEY ROSA VASCONCELOS  
Cargo/Função: (12036) NIVEL SUPERIOR ASSISTENCIAL  
Referência: 000 Carga Horária: 40H  
Un. Adm: (195693) HOSP. REG. DE SORRISO  
A Partir de: 01/05/2021 Até29/05/2021  
Qtde Plantões: 4

Processo N.: 234068/2021

Nome: (304718/1) LUCAS RODOLPHO RODRIGUES CORREA SEVERINO  
Cargo/Função: (12036) NIVEL SUPERIOR ASSISTENCIAL  
Referência: 000 Carga Horária: 40H  
Un. Adm: (195685) HOSP. REG. DE RONDONOPOLIS IRMÃELZA GIOVANELLA  
A Partir de: 01/05/2021 Até31/05/2021  
Qtde Plantões: 14

Processo N.: 232022/2021

Nome: (124348/7) LUCELENA DE MARQUES MAIONE  
Cargo/Função: (12038) NIVEL TECNICO ASSISTENCIAL  
Referência: 000 Carga Horária: 40H  
Un. Adm: (195693) HOSP. REG. DE SORRISO  
A Partir de: 01/05/2021 Até31/05/2021  
Qtde Plantões: 11

Processo N.: 234115/2021

Nome: (291910/2) LUCIA ALMEIDA RAMOS  
Cargo/Função: (12038) NIVEL TECNICO ASSISTENCIAL  
Referência: 000 Carga Horária: 40H  
Un. Adm: (195685) HOSP. REG. DE RONDONOPOLIS IRMÃELZA GIOVANELLA  
A Partir de: 01/05/2021 Até29/05/2021  
Qtde Plantões: 14

Processo N.: 234115/2021

Nome: (299540/1) LUCIANA JESUS DA SILVA  
Cargo/Função: (12038) NIVEL TECNICO ASSISTENCIAL  
Referência: 000 Carga Horária: 40H  
Un. Adm: (195685) HOSP. REG. DE RONDONOPOLIS IRMÃELZA GIOVANELLA  
A Partir de: 01/05/2021 Até31/05/2021  
Qtde Plantões: 14

Processo N.: 234115/2021

Nome: (299487/1) LUCINETE MARIA DE SOUSA  
Cargo/Função: (12038) NIVEL TECNICO ASSISTENCIAL  
Referência: 000 Carga Horária: 40H  
Un. Adm: (195685) HOSP. REG. DE RONDONOPOLIS IRMÃELZA GIOVANELLA  
A Partir de: 01/05/2021 Até28/05/2021  
Qtde Plantões: 14

Processo N.: 210785/2021

Nome: (302427/1) LUZIA APARECIDA DE MORAIS GOMES  
Cargo/Função: (12038) NIVEL TECNICO ASSISTENCIAL  
Referência: 000 Carga Horária: 40H  
Un. Adm: (195758) HOSP. ESTADUAL LOUSITE FERREIRA DA SILVA  
A Partir de: 01/04/2021 Até29/04/2021  
Qtde Plantões: 14

Processo N.: 231954/2021

Nome: (299592/1) MARCELO DUTRA PERES  
Cargo/Função: (12036) NIVEL SUPERIOR ASSISTENCIAL  
Referência: 000 Carga Horária: 30H

Un. Adm: (195693) HOSP. REG. DE SORRISO  
A Partir de: 01/05/2021 Até31/05/2021  
Qtde Plantões: 11

Processo N.: 232022/2021

Nome: (296793/2) MARCILENE LOPES DA SILVA  
Cargo/Função: (12038) NIVEL TECNICO ASSISTENCIAL  
Referência: 000 Carga Horária: 40H  
Un. Adm: (195693) HOSP. REG. DE SORRISO  
A Partir de: 01/05/2021 Até29/05/2021  
Qtde Plantões: 14

Processo N.: 234115/2021

Nome: (299484/1) MARIA ANITA TEIXEIRA DA SILVA  
Cargo/Função: (12038) NIVEL TECNICO ASSISTENCIAL  
Referência: 000 Carga Horária: 40H  
Un. Adm: (195685) HOSP. REG. DE RONDONOPOLIS IRMÃELZA GIOVANELLA  
A Partir de: 01/05/2021 Até29/05/2021  
Qtde Plantões: 14

Processo N.: 232348/2021

Nome: (304778/1) MARIA DE FATIMA SOUZA  
Cargo/Função: (12038) NIVEL TECNICO ASSISTENCIAL  
Referência: 000 Carga Horária: 40H  
Un. Adm: (118710) UNID.ESPEC. DE CONTR. MOVIMENTACAO DE PESSOAL  
A Partir de: 25/03/2021 Até30/03/2021  
Qtde Plantões: 3

Processo N.: 233373/2021

Nome: (299028/1) MARIA JUCIMARA COSTA  
Cargo/Função: (12036) NIVEL SUPERIOR ASSISTENCIAL  
Referência: 000 Carga Horária: 40H  
Un. Adm: (195731) HOSP REG DE ALTA FLORESTA ALBERT SABIN  
A Partir de: 01/05/2021 Até28/05/2021  
Qtde Plantões: 14

Processo N.: 233373/2021

Nome: (281316/4) MARILEIA LIRA DE ASSIS  
Cargo/Função: (12036) NIVEL SUPERIOR ASSISTENCIAL  
Referência: 000 Carga Horária: 40H  
Un. Adm: (195731) HOSP REG DE ALTA FLORESTA ALBERT SABIN  
A Partir de: 01/05/2021 Até30/05/2021  
Qtde Plantões: 14

Processo N.: 234115/2021

Nome: (299485/1) MARLI JESUS DE MORAES  
Cargo/Função: (12038) NIVEL TECNICO ASSISTENCIAL  
Referência: 000 Carga Horária: 40H  
Un. Adm: (195685) HOSP. REG. DE RONDONOPOLIS IRMÃELZA GIOVANELLA  
A Partir de: 01/05/2021 Até31/05/2021  
Qtde Plantões: 13

Processo N.: 234115/2021

Nome: (300568/1) MARLI MATIAS DE ALMEIDA  
Cargo/Função: (12038) NIVEL TECNICO ASSISTENCIAL  
Referência: 000 Carga Horária: 40H  
Un. Adm: (195685) HOSP. REG. DE RONDONOPOLIS IRMÃELZA GIOVANELLA  
A Partir de: 01/05/2021 Até30/05/2021  
Qtde Plantões: 14

Processo N.: 232000/2021

Nome: (299790/1) MATEUS CECHETTI ZANATTA  
Cargo/Função: (12036) NIVEL SUPERIOR ASSISTENCIAL  
Referência: 000 Carga Horária: 40H  
Un. Adm: (195693) HOSP. REG. DE SORRISO  
A Partir de: 01/05/2021 Até31/05/2021  
Qtde Plantões: 13

Processo N.: 232022/2021

Nome: (304932/1) MAYARA CRISTINA BELEM ALVES  
Cargo/Função: (12038) NIVEL TECNICO ASSISTENCIAL  
Referência: 000 Carga Horária: 40H  
Un. Adm: (195693) HOSP. REG. DE SORRISO  
A Partir de: 01/05/2021 Até29/05/2021  
Qtde Plantões: 14

Processo N.: 232348/2021

Nome: (304493/1) MIRIAN LOSANGE DE FREITAS ULHOA  
Cargo/Função: (12038) NIVEL TECNICO ASSISTENCIAL  
Referência: 000 Carga Horária: 40H  
Un. Adm: (118710) UNID.ESPEC. DE CONTR. MOVIMENTACAO DE PESSOAL  
A Partir de: 25/03/2021 Até31/03/2021  
Qtde Plantões: 4

Processo N.: 234068/2021

Nome: (299486/1) MONIQUE ROBERTA DE FREITAS BARBOSA  
Cargo/Função: (12036) NIVEL SUPERIOR ASSISTENCIAL  
Referência: 000 Carga Horária: 40H  
Un. Adm: (195685) HOSP. REG. DE RONDONOPOLIS IRMÃELZA GIOVANELLA  
A Partir de: 01/05/2021 Até21/05/2021  
Qtde Plantões: 13

Processo N.: 232348/2021

Nome: (304737/1) NAYANNE MACEDO QUINTANA BENINELE DA SILVA  
Cargo/Função: (12038) NIVEL TECNICO ASSISTENCIAL  
Referência: 000 Carga Horária: 40H  
Un. Adm: (118710) UNID.ESPEC. DE CONTR. MOVIMENTACAO DE PESSOAL  
A Partir de: 24/03/2021 Até30/03/2021  
Qtde Plantões: 4

Processo N.: 234115/2021

Nome: (291736/2) NIVALDA FERNANDA BEZERRA DA SILVA  
Cargo/Função: (12038) NIVEL TECNICO ASSISTENCIAL  
Referência: 000 Carga Horária: 40H  
Un. Adm: (195685) HOSP. REG. DE RONDONOPOLIS IRMÃELZA GIOVANELLA  
A Partir de: 01/05/2021 Até30/05/2021



Qtde Plantões: 14

Processo N.: 234115/2021

Nome: (299503/1) PRISCILA AFFONSO DO NASCIMENTO  
 Cargo/Função: (12038) NIVEL TECNICO ASSISTENCIAL  
 Referência: 000 Carga Horária: 40H  
 Un. Adm: (195685) HOSP. REG. DE RONDONOPOLIS IRMÃELZA GIOVANELLA  
 A Partir de: 01/05/2021 Até20/05/2021  
 Qtde Plantões: 10

Processo N.: 232000/2021

Nome: (304201/1) QUELI FERREIRA  
 Cargo/Função: (12036) NIVEL SUPERIOR ASSISTENCIAL  
 Referência: 000 Carga Horária: 40H  
 Un. Adm: (195693) HOSP. REG. DE SORRISO  
 A Partir de: 01/05/2021 Até31/05/2021  
 Qtde Plantões: 13

Processo N.: 233450/2021

Nome: (299752/1) RAFAEL DA SILVA PAZ  
 Cargo/Função: (12046) NIVEL FUNDAMENTAL ADMINISTRATIVO  
 Referência: 000 Carga Horária: 40H  
 Un. Adm: (195731) HOSP REG DE ALTA FLORESTA ALBERT SABIN  
 A Partir de: 01/05/2021 Até30/05/2021  
 Qtde Plantões: 14

Processo N.: 232348/2021

Nome: (304757/1) REGIANE PRUDENCIO  
 Cargo/Função: (12038) NIVEL TECNICO ASSISTENCIAL  
 Referência: 000 Carga Horária: 40H  
 Un. Adm: (118710) UNID.ESPEC. DE CONTR. MOVIMENTACAO DE PESSOAL  
 A Partir de: 12/03/2021 Até30/03/2021  
 Qtde Plantões: 8

Processo N.: 234068/2021

Nome: (125536/4) REGINA AMARAL DE QUEIROZ  
 Cargo/Função: (12036) NIVEL SUPERIOR ASSISTENCIAL  
 Referência: 000 Carga Horária: 40H  
 Un. Adm: (195685) HOSP. REG. DE RONDONOPOLIS IRMÃELZA GIOVANELLA  
 A Partir de: 01/05/2021 Até30/05/2021  
 Qtde Plantões: 14

Processo N.: 232022/2021

Nome: (281888/5) REGINA CRISTINA COSTA  
 Cargo/Função: (12038) NIVEL TECNICO ASSISTENCIAL  
 Referência: 000 Carga Horária: 40H  
 Un. Adm: (195693) HOSP. REG. DE SORRISO  
 A Partir de: 01/05/2021 Até31/05/2021  
 Qtde Plantões: 13

Processo N.: 233450/2021

Nome: (289446/2) RICARDO DA SILVA MUNHOZ  
 Cargo/Função: (12046) NIVEL FUNDAMENTAL ADMINISTRATIVO  
 Referência: 000 Carga Horária: 40H  
 Un. Adm: (195731) HOSP REG DE ALTA FLORESTA ALBERT SABIN  
 A Partir de: 01/05/2021 Até31/05/2021  
 Qtde Plantões: 14

Processo N.: 232348/2021

Nome: (304787/1) RITA DE CASSIA GONCALVES DE AMORIM  
 Cargo/Função: (12038) NIVEL TECNICO ASSISTENCIAL  
 Referência: 000 Carga Horária: 40H  
 Un. Adm: (118710) UNID.ESPEC. DE CONTR. MOVIMENTACAO DE PESSOAL  
 A Partir de: 25/03/2021 Até31/03/2021  
 Qtde Plantões: 4

Processo N.: 231954/2021

Nome: (304196/1) RITIELE MAIRA SOUZA  
 Cargo/Função: (12036) NIVEL SUPERIOR ASSISTENCIAL  
 Referência: 000 Carga Horária: 30H  
 Un. Adm: (195693) HOSP. REG. DE SORRISO  
 A Partir de: 01/05/2021 Até31/05/2021  
 Qtde Plantões: 12

Processo N.: 234068/2021

Nome: (299705/1) ROBERTA CRISTINA PEREIRA SOARES  
 Cargo/Função: (12036) NIVEL SUPERIOR ASSISTENCIAL  
 Referência: 000 Carga Horária: 40H  
 Un. Adm: (195685) HOSP. REG. DE RONDONOPOLIS IRMÃELZA GIOVANELLA  
 A Partir de: 01/05/2021 Até31/05/2021  
 Qtde Plantões: 14

Processo N.: 232000/2021

Nome: (298720/2) ROCELMA RIBEIRO BARRETO  
 Cargo/Função: (12036) NIVEL SUPERIOR ASSISTENCIAL  
 Referência: 000 Carga Horária: 40H  
 Un. Adm: (195693) HOSP. REG. DE SORRISO  
 A Partir de: 01/05/2021 Até31/05/2021  
 Qtde Plantões: 12

Processo N.: 232072/2021

Nome: (304193/1) RODRIGO DA SILVA BORGES  
 Cargo/Função: (12036) NIVEL SUPERIOR ASSISTENCIAL  
 Referência: 000 Carga Horária: 40H  
 Un. Adm: (195693) HOSP. REG. DE SORRISO  
 A Partir de: 01/05/2021 Até28/05/2021  
 Qtde Plantões: 10

Processo N.: 234115/2021

Nome: (304713/1) ROSANGELA DA SILVA SOUZA  
 Cargo/Função: (12038) NIVEL TECNICO ASSISTENCIAL  
 Referência: 000 Carga Horária: 40H  
 Un. Adm: (195685) HOSP. REG. DE RONDONOPOLIS IRMÃELZA GIOVANELLA  
 A Partir de: 01/05/2021 Até31/05/2021  
 Qtde Plantões: 13

Processo N.: 234115/2021

Nome: (304715/1) ROSENICE DA SILVA SANTOS ARAUJO  
 Cargo/Função: (12038) NIVEL TECNICO ASSISTENCIAL  
 Referência: 000 Carga Horária: 40H  
 Un. Adm: (195685) HOSP. REG. DE RONDONOPOLIS IRMÃELZA GIOVANELLA  
 A Partir de: 04/05/2021 Até31/05/2021  
 Qtde Plantões: 14

Processo N.: 234190/2021

Nome: (100592/21) ROSILENE PEREIRA SOARES  
 Cargo/Função: (12038) NIVEL TECNICO ASSISTENCIAL  
 Referência: 000 Carga Horária: 40H  
 Un. Adm: (195685) HOSP. REG. DE RONDONOPOLIS IRMÃELZA GIOVANELLA  
 A Partir de: 07/05/2021 Até31/05/2021  
 Qtde Plantões: 14

Processo N.: 234115/2021

Nome: (304457/1) ROSIVALDO PIRES DO NASCIMENTO FILHO  
 Cargo/Função: (12038) NIVEL TECNICO ASSISTENCIAL  
 Referência: 000 Carga Horária: 40H  
 Un. Adm: (195685) HOSP. REG. DE RONDONOPOLIS IRMÃELZA GIOVANELLA  
 A Partir de: 01/05/2021 Até30/05/2021  
 Qtde Plantões: 14

Processo N.: 210785/2021

Nome: (304579/1) ROZIMAR SAMPAIO DE OLIVEIRA  
 Cargo/Função: (12038) NIVEL TECNICO ASSISTENCIAL  
 Referência: 000 Carga Horária: 40H  
 Un. Adm: (195758) HOSP. ESTADUAL LOUSITE FERREIRA DA SILVA  
 A Partir de: 01/04/2021 Até30/04/2021  
 Qtde Plantões: 14

Processo N.: 233373/2021

Nome: (300178/1) RUDINEY LEAL DOS SANTOS  
 Cargo/Função: (12036) NIVEL SUPERIOR ASSISTENCIAL  
 Referência: 000 Carga Horária: 40H  
 Un. Adm: (195731) HOSP REG DE ALTA FLORESTA ALBERT SABIN  
 A Partir de: 01/05/2021 Até30/05/2021  
 Qtde Plantões: 14

Processo N.: 234115/2021

Nome: (299851/1) SHEILA SANTOS DA SILVA  
 Cargo/Função: (12038) NIVEL TECNICO ASSISTENCIAL  
 Referência: 000 Carga Horária: 40H  
 Un. Adm: (195685) HOSP. REG. DE RONDONOPOLIS IRMÃELZA GIOVANELLA  
 A Partir de: 01/05/2021 Até31/05/2021  
 Qtde Plantões: 14

Processo N.: 232000/2021

Nome: (299791/1) SHEYLIANE FERREIRA SILVA  
 Cargo/Função: (12036) NIVEL SUPERIOR ASSISTENCIAL  
 Referência: 000 Carga Horária: 40H  
 Un. Adm: (195693) HOSP. REG. DE SORRISO  
 A Partir de: 01/05/2021 Até30/05/2021  
 Qtde Plantões: 12

Processo N.: 233373/2021

Nome: (299027/1) SIMONE PEREIRA DA SILVA DOS SANTOS  
 Cargo/Função: (12036) NIVEL SUPERIOR ASSISTENCIAL  
 Referência: 000 Carga Horária: 40H  
 Un. Adm: (195731) HOSP REG DE ALTA FLORESTA ALBERT SABIN  
 A Partir de: 01/05/2021 Até31/05/2021  
 Qtde Plantões: 14

Processo N.: 233373/2021

Nome: (135661/6) SIRLENE APARECIDA DE GODOIS PEROTTO  
 Cargo/Função: (12036) NIVEL SUPERIOR ASSISTENCIAL  
 Referência: 000 Carga Horária: 40H  
 Un. Adm: (195731) HOSP REG DE ALTA FLORESTA ALBERT SABIN  
 A Partir de: 01/05/2021 Até31/05/2021  
 Qtde Plantões: 14

Processo N.: 233373/2021

Nome: (296522/2) SONIA MARIA VIVIAN  
 Cargo/Função: (12036) NIVEL SUPERIOR ASSISTENCIAL  
 Referência: 000 Carga Horária: 40H  
 Un. Adm: (195731) HOSP REG DE ALTA FLORESTA ALBERT SABIN  
 A Partir de: 01/05/2021 Até31/05/2021  
 Qtde Plantões: 14

Processo N.: 232348/2021

Nome: (304760/1) SUELEM NOBRE DA CRUZ DE AMORIM  
 Cargo/Função: (12038) NIVEL TECNICO ASSISTENCIAL  
 Referência: 000 Carga Horária: 40H  
 Un. Adm: (118710) UNID.ESPEC. DE CONTR. MOVIMENTACAO DE PESSOAL  
 A Partir de: 24/03/2021 Até30/03/2021  
 Qtde Plantões: 4

Processo N.: 232348/2021

Nome: (299618/2) SUZA DOMINGAS DE LIMA  
 Cargo/Função: (12038) NIVEL TECNICO ASSISTENCIAL  
 Referência: 000 Carga Horária: 40H  
 Un. Adm: (118710) UNID.ESPEC. DE CONTR. MOVIMENTACAO DE PESSOAL  
 A Partir de: 29/03/2021 Até31/03/2021  
 Qtde Plantões: 2

Processo N.: 232692/2021

Nome: (298981/1) TASSIO RUIZ LIMA CAMARGO  
 Cargo/Função: (12036) NIVEL SUPERIOR ASSISTENCIAL  
 Referência: 000 Carga Horária: 40H  
 Un. Adm: (197076) COORD.ART. REG.DE URG.EMERG.DE LEITOS HOSPITALARES  
 A Partir de: 01/05/2021 Até30/05/2021  
 Qtde Plantões: 14

Processo N.: 234115/2021

Nome: (299271/1) TATIANE SOUZA BARBOSA RODRIGUES  
Cargo/Função: (12038) NIVEL TECNICO ASSISTENCIAL  
Referência: 000 Carga Horária: 40H  
Un. Adm: (195685) HOSP. REG. DE RONDONOPOLIS IRMÄELZA GIOVANELLA  
A Partir de: 01/05/2021 Até31/05/2021  
Qtde Plantões: 14

Processo N.: 231954/2021

Nome: (296806/2) TAYLISSA DE ARAUJO LOPES  
Cargo/Função: (12036) NIVEL SUPERIOR ASSISTENCIAL  
Referência: 000 Carga Horária: 30H  
Un. Adm: (195693) HOSP. REG. DE SORRISO  
A Partir de: 01/05/2021 Até31/05/2021  
Qtde Plantões: 11

Processo N.: 232692/2021

Nome: (304835/1) TIAGO ANTONIO BORGES PINHEIRO  
Cargo/Função: (12036) NIVEL SUPERIOR ASSISTENCIAL  
Referência: 000 Carga Horária: 20H  
Un. Adm: (197076) COORD.ART. REG.DE URG.EMERG.DE LEITOS

HOSPITALARES

A Partir de: 01/05/2021 Até31/05/2021  
Qtde Plantões: 14

Processo N.: 234097/2021

Nome: (299092/1) TICIANE FIGUEIREDO MARQUES  
Cargo/Função: (12036) NIVEL SUPERIOR ASSISTENCIAL  
Referência: 000 Carga Horária: 30H  
Un. Adm: (195685) HOSP. REG. DE RONDONOPOLIS IRMÄELZA GIOVANELLA  
A Partir de: 01/05/2021 Até29/05/2021  
Qtde Plantões: 10

Processo N.: 234115/2021

Nome: (299270/1) UELINGTON SILVA DE OLIVEIRA  
Cargo/Função: (12038) NIVEL TECNICO ASSISTENCIAL  
Referência: 000 Carga Horária: 40H  
Un. Adm: (195685) HOSP. REG. DE RONDONOPOLIS IRMÄELZA GIOVANELLA  
A Partir de: 01/05/2021 Até30/05/2021  
Qtde Plantões: 13

Processo N.: 234115/2021

Nome: (134681/4) VANDREIA PADILHA ALVES DA SILVA  
Cargo/Função: (12038) NIVEL TECNICO ASSISTENCIAL  
Referência: 000 Carga Horária: 40H  
Un. Adm: (195685) HOSP. REG. DE RONDONOPOLIS IRMÄELZA GIOVANELLA  
A Partir de: 01/05/2021 Até31/05/2021  
Qtde Plantões: 14

Processo N.: 232348/2021

Nome: (300886/2) VANESSA FARIAS DOS SANTOS BATISTA  
Cargo/Função: (12038) NIVEL TECNICO ASSISTENCIAL  
Referência: 000 Carga Horária: 40H  
Un. Adm: (118710) UNID.ESPEC. DE CONTR. MOVIMENTACAO DE PESSOAL  
A Partir de: 23/03/2021 Até29/03/2021  
Qtde Plantões: 4

Processo N.: 232000/2021

Nome: (299605/1) VERLANE GOMES PEREIRA  
Cargo/Função: (12036) NIVEL SUPERIOR ASSISTENCIAL  
Referência: 000 Carga Horária: 40H  
Un. Adm: (195693) HOSP. REG. DE SORRISO  
A Partir de: 01/05/2021 Até30/05/2021  
Qtde Plantões: 14

Processo N.: 232348/2021

Nome: (304739/1) VILMA REGINA PINTO DUARTE ALMEIDA  
Cargo/Função: (12038) NIVEL TECNICO ASSISTENCIAL  
Referência: 000 Carga Horária: 40H  
Un. Adm: (118710) UNID.ESPEC. DE CONTR. MOVIMENTACAO DE PESSOAL  
A Partir de: 15/03/2021 Até31/03/2021  
Qtde Plantões: 12

Processo N.: 234097/2021

Nome: (304709/1) VIVIAN PEREIRA FERREIRA  
Cargo/Função: (12036) NIVEL SUPERIOR ASSISTENCIAL  
Referência: 000 Carga Horária: 30H  
Un. Adm: (195685) HOSP. REG. DE RONDONOPOLIS IRMÄELZA GIOVANELLA  
A Partir de: 01/05/2021 Até25/05/2021  
Qtde Plantões: 10

Processo N.: 231954/2021

Nome: (289001/3) VIVIANI PREHL RODRIGUES  
Cargo/Função: (12036) NIVEL SUPERIOR ASSISTENCIAL  
Referência: 000 Carga Horária: 30H  
Un. Adm: (195693) HOSP. REG. DE SORRISO  
A Partir de: 01/05/2021 Até31/05/2021  
Qtde Plantões: 8

Processo N.: 232348/2021

Nome: (304724/1) VLADEMIR CAETANO  
Cargo/Função: (12038) NIVEL TECNICO ASSISTENCIAL  
Referência: 000 Carga Horária: 40H  
Un. Adm: (118710) UNID.ESPEC. DE CONTR. MOVIMENTACAO DE PESSOAL  
A Partir de: 24/03/2021 Até30/03/2021  
Qtde Plantões: 4

Processo N.: 234097/2021

Nome: (300572/1) WAYNER BORGES PEIXOTO  
Cargo/Função: (12036) NIVEL SUPERIOR ASSISTENCIAL  
Referência: 000 Carga Horária: 30H  
Un. Adm: (195685) HOSP. REG. DE RONDONOPOLIS IRMÄELZA GIOVANELLA  
A Partir de: 01/05/2021 Até25/05/2021  
Qtde Plantões: 9

Processo N.: 232348/2021

Nome: (304716/1) WIDAYANA NUNES DA SILVA

Cargo/Função: (12038) NIVEL TECNICO ASSISTENCIAL  
Referência: 000 Carga Horária: 40H  
Un. Adm: (118710) UNID.ESPEC. DE CONTR. MOVIMENTACAO DE PESSOAL  
A Partir de: 12/03/2021 Até30/03/2021  
Qtde Plantões: 10

Processo N.: 233450/2021

Nome: (297056/2) WILLIAN ALVERI DA SILVA  
Cargo/Função: (12046) NIVEL FUNDAMENTAL ADMINISTRATIVO  
Referência: 000 Carga Horária: 40H  
Un. Adm: (195731) HOSP REG DE ALTA FLORESTA ALBERT SABIN  
A Partir de: 01/05/2021 Até30/05/2021  
Qtde Plantões: 13

PUBLICADA, REGISTRADA, CUMPR-SE.  
Cuiabá-MT, 07 de Junho de 2021.  
Gilberto Gomes de Figueiredo  
Secretário de Estado de Saúde

PORTARIA/SES/00318/2021  
08/06/2021

DE:

O Secretário de Estado de Saúde no uso de suas atribuições que lhes são conferidas por lei,

Resolve: RETIFICAR

Evento: Regime de Plantão nos termos do Edital 001/SES/2020.

Processo N.: 221984/2021

Nome: (304473/1) JENIFER FERREIRA TAQUES MENDES  
Cargo/Função: (12038) NIVEL TECNICO ASSISTENCIAL  
Referência: 000 Carga Horária: 40H  
Un. Adm: (118710) UNID.ESPEC. DE CONTR. MOVIMENTACAO DE PESSOAL  
A Partir de: 01/04/2021 Até30/04/2021  
Qtde Plantões: 12

Processo N.: 92071/2021

Nome: (298608/2) OSEIAS MAIA DA SILVA  
Cargo/Função: (12038) NIVEL TECNICO ASSISTENCIAL  
Referência: 000 Carga Horária: 40H  
Un. Adm: (118710) UNID.ESPEC. DE CONTR. MOVIMENTACAO DE PESSOAL  
A Partir de: 01/01/2021 Até31/01/2021  
Qtde Plantões: 11

Processo N.: 221989/2021

Nome: (300942/1) ROSANA NUNES DA SILVA  
Cargo/Função: (12038) NIVEL TECNICO ASSISTENCIAL  
Referência: 000 Carga Horária: 40H  
Un. Adm: (118710) UNID.ESPEC. DE CONTR. MOVIMENTACAO DE PESSOAL  
A Partir de: 01/04/2021 Até27/04/2021  
Qtde Plantões: 12

PUBLICADA, REGISTRADA, CUMPR-SE.  
Cuiabá-MT, 07 de Junho de 2021.  
Gilberto Gomes de Figueiredo  
Secretário de Estado de Saúde

PORTARIA/SES/00319/2021  
08/06/2021

DE:

O Secretário de Estado de Saúde no uso de suas atribuições que lhes são conferidas por lei,

Resolve: CONCEDER

Evento: Regime de Plantão SUS LC nº441/2011

Processo N.: 152283/2021

Nome: (234134/4) ABIQUEILA PIRES FRANCA  
Cargo/Função: (12038) NIVEL TECNICO ASSISTENCIAL  
Referência: 000 Carga Horária: 40H  
Un. Adm: (195707) HOSP REG DOUTOR ANTONIO CARLOS SOUTO FONTES  
A Partir de: 13/01/2020 Até31/01/2020  
Qtde Plantões: 5

Processo N.: 152283/2021

Nome: (234134/3) ABIQUEILA PIRES FRANCA  
Cargo/Função: (12038) NIVEL TECNICO ASSISTENCIAL  
Referência: 000 Carga Horária: 40H  
Un. Adm: (195707) HOSP REG DOUTOR ANTONIO CARLOS SOUTO FONTES  
A Partir de: 01/01/2020 Até12/01/2020  
Qtde Plantões: 8

Processo N.: 144260/2021

Nome: (295388/1) ADAO LUCIO VIEIRA  
Cargo/Função: (12038) NIVEL TECNICO ASSISTENCIAL  
Referência: 000 Carga Horária: 40H  
Un. Adm: (118710) UNID.ESPEC. DE CONTR. MOVIMENTACAO DE PESSOAL  
A Partir de: 01/03/2021 Até31/03/2021  
Qtde Plantões: 14

Processo N.: 144341/2021

Nome: (299044/1) ADEILSON APARECIDO DA COSTA  
Cargo/Função: (12050) NIVEL FUNDAMENTAL  
Referência: 000 Carga Horária: 40H  
Un. Adm: (118710) UNID.ESPEC. DE CONTR. MOVIMENTACAO DE PESSOAL  
A Partir de: 01/03/2021 Até31/03/2021  
Qtde Plantões: 14

Processo N.: 39877/2021

Nome: (293905/1) ADEMIR GONCALVES DOS SANTOS  
Cargo/Função: (12036) NIVEL SUPERIOR ASSISTENCIAL  
Referência: 000 Carga Horária: 40H  
Un. Adm: (195685) HOSP. REG. DE RONDONOPOLIS IRMÄELZA GIOVANELLA

A Partir de: 01/11/2020 Até30/11/2020  
Qtde Plantões: 11

Processo N.: 144260/2021  
Nome: (298605/1) ADENILSON DO NASCIMENTO DA SILVA  
Cargo/Função: (12038) NIVEL TECNICO ASSISTENCIAL  
Referência: 000 Carga Horária: 40H  
Un. Adm: (118710) UNID.ESPEC. DE CONTR. MOVIMENTACAO DE PESSOAL  
A Partir de: 01/03/2021 Até31/03/2021  
Qtde Plantões: 14

Processo N.: 135217/2021  
Nome: (296814/1) ADILCIMAR DA SILVA SOUZA  
Cargo/Função: (12050) NIVEL FUNDAMENTAL  
Referência: 000 Carga Horária: 40H  
Un. Adm: (195693) HOSP. REG. DE SORRISO  
A Partir de: 01/11/2020 Até30/11/2020  
Qtde Plantões: 3

Processo N.: 156927/2021  
Nome: (296323/1) ADONES APARECIDO RODRIGUES DA SILVA  
Cargo/Função: (12044) NIVEL MEDIO ADMINISTRATIVO  
Referência: 000 Carga Horária: 40H  
Un. Adm: (183490) SUPERINT. DE ASSISTENCIA FARMACEUTICA  
A Partir de: 03/02/2021 Até28/02/2021  
Qtde Plantões: 6

Processo N.: 156940/2021  
Nome: (296323/1) ADONES APARECIDO RODRIGUES DA SILVA  
Cargo/Função: (12044) NIVEL MEDIO ADMINISTRATIVO  
Referência: 000 Carga Horária: 40H  
Un. Adm: (183490) SUPERINT. DE ASSISTENCIA FARMACEUTICA  
A Partir de: 01/12/2020 Até31/12/2020  
Qtde Plantões: 6

Processo N.: 164740/2021  
Nome: (93947/1) ADRIANA ALBUQUERQUE  
Cargo/Função: (4946) PROFIS TEC NIV MEDIO SERV SAUDE SUS  
Referência: D-007 Carga Horária: 40H  
Un. Adm: (152218) GER. DE ENFERMAGEM DO SAMU  
A Partir de: 01/03/2021 Até31/03/2021  
Qtde Plantões: 8

Processo N.: 144260/2021  
Nome: (297122/1) ADRIANA BATISTA DE OLIVEIRA  
Cargo/Função: (12038) NIVEL TECNICO ASSISTENCIAL  
Referência: 000 Carga Horária: 40H  
Un. Adm: (118710) UNID.ESPEC. DE CONTR. MOVIMENTACAO DE PESSOAL  
A Partir de: 01/03/2021 Até31/03/2021  
Qtde Plantões: 12

Processo N.: 144279/2021  
Nome: (294894/1) ADRIANA BEZERRA DE SOUZA CORDEIRO  
Cargo/Função: (12036) NIVEL SUPERIOR ASSISTENCIAL  
Referência: 000 Carga Horária: 40H  
Un. Adm: (118710) UNID.ESPEC. DE CONTR. MOVIMENTACAO DE PESSOAL  
A Partir de: 01/03/2021 Até31/03/2021  
Qtde Plantões: 14

Processo N.: 164740/2021  
Nome: (94499/1) ADRIANA DA COSTA FEITOZA  
Cargo/Função: (4946) PROFIS TEC NIV MEDIO SERV SAUDE SUS  
Referência: D-007 Carga Horária: 40H  
Un. Adm: (152218) GER. DE ENFERMAGEM DO SAMU  
A Partir de: 01/03/2021 Até31/03/2021  
Qtde Plantões: 13

Processo N.: 144260/2021  
Nome: (296530/1) ADRIANA DA SILVA OLIVEIRA  
Cargo/Função: (12038) NIVEL TECNICO ASSISTENCIAL  
Referência: 000 Carga Horária: 40H  
Un. Adm: (118710) UNID.ESPEC. DE CONTR. MOVIMENTACAO DE PESSOAL  
A Partir de: 01/03/2021 Até31/03/2021  
Qtde Plantões: 7

Processo N.: 144260/2021  
Nome: (295832/1) ADRIANA DE ARRUDA KISELS  
Cargo/Função: (12038) NIVEL TECNICO ASSISTENCIAL  
Referência: 000 Carga Horária: 40H  
Un. Adm: (118710) UNID.ESPEC. DE CONTR. MOVIMENTACAO DE PESSOAL  
A Partir de: 01/03/2021 Até31/03/2021  
Qtde Plantões: 12

Processo N.: 66206/2021  
Nome: (300380/1) ADRIANE ROCHA RODRIGUES  
Cargo/Função: (12050) NIVEL FUNDAMENTAL  
Referência: 000 Carga Horária: 40H  
Un. Adm: (195707) HOSP REG DOUTOR ANTONIO CARLOS SOUTO FONTES  
A Partir de: 01/01/2021 Até31/01/2021  
Qtde Plantões: 13

Processo N.: 142140/2021  
Nome: (285382/2) ADRIELE DE MACEDO ISTENHARTE  
Cargo/Função: (12036) NIVEL SUPERIOR ASSISTENCIAL  
Referência: 000 Carga Horária: 30H  
Un. Adm: (195693) HOSP. REG. DE SORRISO  
A Partir de: 01/08/2020 Até31/08/2020  
Qtde Plantões: 5

Processo N.: 173095/2021  
Nome: (300698/1) ADSON DE SOUZA TAVARES  
Cargo/Função: (12044) NIVEL MEDIO ADMINISTRATIVO  
Referência: 000 Carga Horária: 40H  
Un. Adm: (118710) UNID.ESPEC. DE CONTR. MOVIMENTACAO DE PESSOAL  
A Partir de: 01/04/2021 Até30/04/2021  
Qtde Plantões: 13

Processo N.: 144260/2021  
Nome: (295074/1) ADVAIR ESTROGILDA PINHEIRO  
Cargo/Função: (12038) NIVEL TECNICO ASSISTENCIAL  
Referência: 000 Carga Horária: 40H  
Un. Adm: (118710) UNID.ESPEC. DE CONTR. MOVIMENTACAO DE PESSOAL  
A Partir de: 01/03/2021 Até31/03/2021  
Qtde Plantões: 14

Processo N.: 164740/2021  
Nome: (95529/1) AECIO DIAS DE ARRUDA  
Cargo/Função: (4946) PROFIS TEC NIV MEDIO SERV SAUDE SUS  
Referência: D-006 Carga Horária: 40H  
Un. Adm: (152218) GER. DE ENFERMAGEM DO SAMU  
A Partir de: 01/03/2021 Até31/03/2021  
Qtde Plantões: 14

Processo N.: 144288/2021  
Nome: (144766/6) AGELCE DE MORAES RIBEIRO  
Cargo/Função: (12044) NIVEL MEDIO ADMINISTRATIVO  
Referência: 000 Carga Horária: 40H  
Un. Adm: (118710) UNID.ESPEC. DE CONTR. MOVIMENTACAO DE PESSOAL  
A Partir de: 01/03/2021 Até31/03/2021  
Qtde Plantões: 13

Processo N.: 13236/2021  
Nome: (116419/2) AGERUSA SEGHETTO  
Cargo/Função: (12036) NIVEL SUPERIOR ASSISTENCIAL  
Referência: 000 Carga Horária: 40H  
Un. Adm: (195693) HOSP. REG. DE SORRISO  
A Partir de: 01/07/2020 Até31/07/2020  
Qtde Plantões: 12

Processo N.: 144260/2021  
Nome: (304117/1) AGUIDA ERMOZINA DA SILVA  
Cargo/Função: (12038) NIVEL TECNICO ASSISTENCIAL  
Referência: 000 Carga Horária: 40H  
Un. Adm: (118710) UNID.ESPEC. DE CONTR. MOVIMENTACAO DE PESSOAL  
A Partir de: 01/03/2021 Até31/03/2021  
Qtde Plantões: 10

Processo N.: 144260/2021  
Nome: (298598/1) AICIR GOMES DE MOURA  
Cargo/Função: (12038) NIVEL TECNICO ASSISTENCIAL  
Referência: 000 Carga Horária: 40H  
Un. Adm: (118710) UNID.ESPEC. DE CONTR. MOVIMENTACAO DE PESSOAL  
A Partir de: 01/03/2021 Até31/03/2021  
Qtde Plantões: 12

Processo N.: 144279/2021  
Nome: (295154/2) AILTON RESENDE DE SOUZA  
Cargo/Função: (12036) NIVEL SUPERIOR ASSISTENCIAL  
Referência: 000 Carga Horária: 40H  
Un. Adm: (118710) UNID.ESPEC. DE CONTR. MOVIMENTACAO DE PESSOAL  
A Partir de: 01/03/2021 Até31/03/2021  
Qtde Plantões: 14

Processo N.: 144260/2021  
Nome: (28750/5) ALCIONE SEBASTIAO ARAUJO BASTOS  
Cargo/Função: (12038) NIVEL TECNICO ASSISTENCIAL  
Referência: 000 Carga Horária: 40H  
Un. Adm: (118710) UNID.ESPEC. DE CONTR. MOVIMENTACAO DE PESSOAL  
A Partir de: 01/03/2021 Até31/03/2021  
Qtde Plantões: 14

Processo N.: 144260/2021  
Nome: (295491/1) ALESSANDRA ALVES DA SILVA  
Cargo/Função: (12038) NIVEL TECNICO ASSISTENCIAL  
Referência: 000 Carga Horária: 40H  
Un. Adm: (118710) UNID.ESPEC. DE CONTR. MOVIMENTACAO DE PESSOAL  
A Partir de: 01/03/2021 Até31/03/2021  
Qtde Plantões: 11

Processo N.: 144260/2021  
Nome: (295012/1) ALESSANDRA DO NASCIMENTO  
Cargo/Função: (12038) NIVEL TECNICO ASSISTENCIAL  
Referência: 000 Carga Horária: 40H  
Un. Adm: (118710) UNID.ESPEC. DE CONTR. MOVIMENTACAO DE PESSOAL  
A Partir de: 01/03/2021 Até31/03/2021  
Qtde Plantões: 9

Processo N.: 66206/2021  
Nome: (280891/2) ALESSANDRA DOS ANJOS ODECIO  
Cargo/Função: (12050) NIVEL FUNDAMENTAL  
Referência: 000 Carga Horária: 40H  
Un. Adm: (195707) HOSP REG DOUTOR ANTONIO CARLOS SOUTO FONTES  
A Partir de: 01/01/2021 Até31/01/2021  
Qtde Plantões: 14

Processo N.: 66206/2021  
Nome: (300378/1) ALESSANDRA REGINA SILVA BARBOSA  
Cargo/Função: (12050) NIVEL FUNDAMENTAL  
Referência: 000 Carga Horária: 40H  
Un. Adm: (195707) HOSP REG DOUTOR ANTONIO CARLOS SOUTO FONTES  
A Partir de: 01/01/2021 Até31/01/2021  
Qtde Plantões: 14

Processo N.: 94275/2021  
Nome: (297084/1) ALEX TIAGO ROSA CORTEZ  
Cargo/Função: (12036) NIVEL SUPERIOR ASSISTENCIAL  
Referência: 000 Carga Horária: 40H  
Un. Adm: (195707) HOSP REG DOUTOR ANTONIO CARLOS SOUTO FONTES  
A Partir de: 01/03/2020 Até31/03/2020  
Qtde Plantões: 12

Processo N.: 13236/2021  
Nome: (207095/5) ALEXANDRA PIRES CHINAGLIA



Cargo/Função: (12036) NIVEL SUPERIOR ASSISTENCIAL  
Referência: 000 Carga Horária: 40H  
Un. Adm: (195693) HOSP. REG. DE SORRISO  
A Partir de: 01/07/2020 Até31/07/2020  
Qtde Plantões: 9

Processo N.: 142140/2021

Nome: (300686/1) ALEXANDRE JOSE DE ANDRADE AGUIAR  
Cargo/Função: (12036) NIVEL SUPERIOR ASSISTENCIAL  
Referência: 000 Carga Horária: 30H  
Un. Adm: (195693) HOSP. REG. DE SORRISO  
A Partir de: 03/08/2020 Até31/08/2020  
Qtde Plantões: 10

Processo N.: 66206/2021

Nome: (300376/1) ALEXANDRE JOSE DE ARAUJO LIMA  
Cargo/Função: (12050) NIVEL FUNDAMENTAL  
Referência: 000 Carga Horária: 40H  
Un. Adm: (195707) HOSP REG DOUTOR ANTONIO CARLOS SOUTO FONTES  
A Partir de: 01/01/2021 Até31/01/2021  
Qtde Plantões: 13

Processo N.: 144288/2021

Nome: (302794/1) ALEXSANDA SHIMENE MENDES PEDROSO  
Cargo/Função: (12044) NIVEL MEDIO ADMINISTRATIVO  
Referência: 000 Carga Horária: 40H  
Un. Adm: (118710) UNID.ESPEC. DE CONTR. MOVIMENTACAO DE PESSOAL  
A Partir de: 01/03/2021 Até31/03/2021  
Qtde Plantões: 14

Processo N.: 144260/2021

Nome: (295499/1) ALICE CAROLINE VIEIRA DE ALMEIDA  
Cargo/Função: (12038) NIVEL TECNICO ASSISTENCIAL  
Referência: 000 Carga Horária: 40H  
Un. Adm: (118710) UNID.ESPEC. DE CONTR. MOVIMENTACAO DE PESSOAL  
A Partir de: 01/03/2021 Até31/03/2021  
Qtde Plantões: 14

Processo N.: 144294/2021

Nome: (294845/2) ALICE DE MELO OLIVEIRA  
Cargo/Função: (12036) NIVEL SUPERIOR ASSISTENCIAL  
Referência: 000 Carga Horária: 30H  
Un. Adm: (118710) UNID.ESPEC. DE CONTR. MOVIMENTACAO DE PESSOAL  
A Partir de: 01/03/2021 Até31/03/2021  
Qtde Plantões: 3

Processo N.: 152262/2021

Nome: (280425/3) ALINE ALBIERO  
Cargo/Função: (12036) NIVEL SUPERIOR ASSISTENCIAL  
Referência: 000 Carga Horária: 40H  
Un. Adm: (195707) HOSP REG DOUTOR ANTONIO CARLOS SOUTO FONTES  
A Partir de: 13/01/2020 Até31/01/2020  
Qtde Plantões: 8

Processo N.: 152262/2021

Nome: (280425/2) ALINE ALBIERO  
Cargo/Função: (12036) NIVEL SUPERIOR ASSISTENCIAL  
Referência: 000 Carga Horária: 40H  
Un. Adm: (195707) HOSP REG DOUTOR ANTONIO CARLOS SOUTO FONTES  
A Partir de: 01/01/2020 Até12/01/2020  
Qtde Plantões: 5

Processo N.: 152262/2021

Nome: (280491/2) ALINE DA SILVA TONDATTO  
Cargo/Função: (12036) NIVEL SUPERIOR ASSISTENCIAL  
Referência: 000 Carga Horária: 40H  
Un. Adm: (195707) HOSP REG DOUTOR ANTONIO CARLOS SOUTO FONTES  
A Partir de: 01/01/2020 Até12/01/2020  
Qtde Plantões: 4

Processo N.: 152262/2021

Nome: (280491/3) ALINE DA SILVA TONDATTO  
Cargo/Função: (12036) NIVEL SUPERIOR ASSISTENCIAL  
Referência: 000 Carga Horária: 40H  
Un. Adm: (195707) HOSP REG DOUTOR ANTONIO CARLOS SOUTO FONTES  
A Partir de: 13/01/2020 Até31/01/2020  
Qtde Plantões: 9

Processo N.: 94275/2021

Nome: (280491/3) ALINE DA SILVA TONDATTO  
Cargo/Função: (12036) NIVEL SUPERIOR ASSISTENCIAL  
Referência: 000 Carga Horária: 40H  
Un. Adm: (195707) HOSP REG DOUTOR ANTONIO CARLOS SOUTO FONTES  
A Partir de: 01/03/2020 Até31/03/2020  
Qtde Plantões: 13

Processo N.: 13236/2021

Nome: (281035/2) ALINE GARCIA ALVARENGA PEREIRA  
Cargo/Função: (12036) NIVEL SUPERIOR ASSISTENCIAL  
Referência: 000 Carga Horária: 40H  
Un. Adm: (195693) HOSP. REG. DE SORRISO  
A Partir de: 01/07/2020 Até31/07/2020  
Qtde Plantões: 14

Processo N.: 13236/2021

Nome: (281024/2) ALINE GWOZDZ  
Cargo/Função: (12036) NIVEL SUPERIOR ASSISTENCIAL  
Referência: 000 Carga Horária: 40H  
Un. Adm: (195693) HOSP. REG. DE SORRISO  
A Partir de: 01/07/2020 Até31/07/2020  
Qtde Plantões: 14

Processo N.: 52388/2021

Nome: (107636/2) ALTEMAR LOPES DA SILVA  
Cargo/Função: (4912) PROFIS TEC NIV SUPERIOR SERV SAUDE SUS  
Referência: B-006 Carga Horária: 40H

Un. Adm: (195685) HOSP. REG. DE RONDONOPOLIS IRMÃELZA GIOVANELLA  
A Partir de: 01/11/2020 Até30/11/2020  
Qtde Plantões: 14

Processo N.: 142140/2021

Nome: (287410/2) ALVANI SOUZA CAMARGO  
Cargo/Função: (12036) NIVEL SUPERIOR ASSISTENCIAL  
Referência: 000 Carga Horária: 30H  
Un. Adm: (195693) HOSP. REG. DE SORRISO  
A Partir de: 01/08/2020 Até31/08/2020  
Qtde Plantões: 9

Processo N.: 144260/2021

Nome: (295139/1) ALVINA LEITE DA SILVA BATISTA  
Cargo/Função: (12038) NIVEL TECNICO ASSISTENCIAL  
Referência: 000 Carga Horária: 40H  
Un. Adm: (118710) UNID.ESPEC. DE CONTR. MOVIMENTACAO DE PESSOAL  
A Partir de: 01/03/2021 Até31/03/2021  
Qtde Plantões: 6

Processo N.: 152262/2021

Nome: (280831/2) ANA CAROLINA PRIMOLAN BEZERRA DE OLIVEIRA  
Cargo/Função: (12036) NIVEL SUPERIOR ASSISTENCIAL  
Referência: 000 Carga Horária: 40H  
Un. Adm: (195707) HOSP REG DOUTOR ANTONIO CARLOS SOUTO FONTES  
A Partir de: 01/01/2020 Até12/01/2020  
Qtde Plantões: 5

Processo N.: 152262/2021

Nome: (280831/3) ANA CAROLINA PRIMOLAN BEZERRA DE OLIVEIRA  
Cargo/Função: (12036) NIVEL SUPERIOR ASSISTENCIAL  
Referência: 000 Carga Horária: 40H  
Un. Adm: (195707) HOSP REG DOUTOR ANTONIO CARLOS SOUTO FONTES  
A Partir de: 13/01/2020 Até31/01/2020  
Qtde Plantões: 9

Processo N.: 144260/2021

Nome: (302792/1) ANA CRISTINA SANTANA  
Cargo/Função: (12038) NIVEL TECNICO ASSISTENCIAL  
Referência: 000 Carga Horária: 40H  
Un. Adm: (118710) UNID.ESPEC. DE CONTR. MOVIMENTACAO DE PESSOAL  
A Partir de: 01/03/2021 Até31/03/2021  
Qtde Plantões: 14

Processo N.: 66206/2021

Nome: (282083/2) ANA FLAVIA DE OLIVEIRA  
Cargo/Função: (12050) NIVEL FUNDAMENTAL  
Referência: 000 Carga Horária: 40H  
Un. Adm: (195707) HOSP REG DOUTOR ANTONIO CARLOS SOUTO FONTES  
A Partir de: 01/01/2020 Até31/01/2021  
Qtde Plantões: 14

Processo N.: 144279/2021

Nome: (299576/1) ANA KELLY CRUZ SILVEIRA  
Cargo/Função: (12036) NIVEL SUPERIOR ASSISTENCIAL  
Referência: 000 Carga Horária: 40H  
Un. Adm: (118710) UNID.ESPEC. DE CONTR. MOVIMENTACAO DE PESSOAL  
A Partir de: 01/03/2021 Até31/03/2021  
Qtde Plantões: 13

Processo N.: 144260/2021

Nome: (269745/4) ANA LUCIA DA SILVA FERNANDES  
Cargo/Função: (12038) NIVEL TECNICO ASSISTENCIAL  
Referência: 000 Carga Horária: 40H  
Un. Adm: (118710) UNID.ESPEC. DE CONTR. MOVIMENTACAO DE PESSOAL  
A Partir de: 01/03/2021 Até31/03/2021  
Qtde Plantões: 14

Processo N.: 66206/2021

Nome: (280764/2) ANA MARIA PEDROSO DA SILVA  
Cargo/Função: (12050) NIVEL FUNDAMENTAL  
Referência: 000 Carga Horária: 40H  
Un. Adm: (195707) HOSP REG DOUTOR ANTONIO CARLOS SOUTO FONTES  
A Partir de: 01/01/2021 Até31/01/2021  
Qtde Plantões: 14

Processo N.: 152283/2021

Nome: (127504/7) ANA PAULA DA COSTA BATISTA  
Cargo/Função: (12038) NIVEL TECNICO ASSISTENCIAL  
Referência: 000 Carga Horária: 40H  
Un. Adm: (195707) HOSP REG DOUTOR ANTONIO CARLOS SOUTO FONTES  
A Partir de: 13/01/2020 Até31/01/2020  
Qtde Plantões: 9

Processo N.: 152283/2021

Nome: (127504/6) ANA PAULA DA COSTA BATISTA  
Cargo/Função: (12038) NIVEL TECNICO ASSISTENCIAL  
Referência: 000 Carga Horária: 40H  
Un. Adm: (195707) HOSP REG DOUTOR ANTONIO CARLOS SOUTO FONTES  
A Partir de: 01/01/2020 Até12/01/2020  
Qtde Plantões: 5

Processo N.: 142140/2021

Nome: (296595/1) ANA PAULA DE ALMEIDA  
Cargo/Função: (12036) NIVEL SUPERIOR ASSISTENCIAL  
Referência: 000 Carga Horária: 30H  
Un. Adm: (195693) HOSP. REG. DE SORRISO  
A Partir de: 01/08/2020 Até31/08/2020  
Qtde Plantões: 10

Processo N.: 135214/2021

Nome: (118891/1) ANA PAULA TEIXEIRA BORGES  
Cargo/Função: (4912) PROFIS TEC NIV SUPERIOR SERV SAUDE SUS  
Referência: D-005 Carga Horária: 40H  
Un. Adm: (197246) COORD. DE APOIO TECNICO DO CIAPS  
A Partir de: 01/09/2020 Até30/09/2020

Qtde Plantões: 12

Processo N.: 483629/2020

Nome: (296981/1) ANDERLUCIO JACOBUCY CANDIDO  
 Cargo/Função: (12046) NIVEL FUNDAMENTAL ADMINISTRATIVO  
 Referência: 000 Carga Horária: 40H  
 Un. Adm: (195740) HOSP. REG. DE SINOP  
 A Partir de: 01/11/2020 Até30/11/2020  
 Qtde Plantões: 14

Processo N.: 144341/2021

Nome: (304142/1) ANDERSON DE SOUZA TAVARES  
 Cargo/Função: (12050) NIVEL FUNDAMENTAL  
 Referência: 000 Carga Horária: 40H  
 Un. Adm: (118710) UNID.ESPEC. DE CONTR. MOVIMENTACAO DE PESSOAL  
 A Partir de: 29/03/2021 Até31/03/2021  
 Qtde Plantões: 1

Processo N.: 483629/2020

Nome: (296984/1) ANDERSON FERRAZ RITTER  
 Cargo/Função: (12046) NIVEL FUNDAMENTAL ADMINISTRATIVO  
 Referência: 000 Carga Horária: 40H  
 Un. Adm: (195740) HOSP. REG. DE SINOP  
 A Partir de: 01/11/2020 Até30/11/2020  
 Qtde Plantões: 14

Processo N.: 66206/2021

Nome: (280762/2) ANDERSON ROCHA CAMPOS  
 Cargo/Função: (12050) NIVEL FUNDAMENTAL  
 Referência: 000 Carga Horária: 40H  
 Un. Adm: (195707) HOSP REG DOUTOR ANTONIO CARLOS SOUTO FONTES  
 A Partir de: 01/01/2021 Até31/01/2021  
 Qtde Plantões: 13

Processo N.: 66206/2021

Nome: (282230/2) ANDERSON SANTANA DELUQUE GASPAR  
 Cargo/Função: (12050) NIVEL FUNDAMENTAL  
 Referência: 000 Carga Horária: 40H  
 Un. Adm: (195707) HOSP REG DOUTOR ANTONIO CARLOS SOUTO FONTES  
 A Partir de: 01/01/2021 Até31/01/2021  
 Qtde Plantões: 11

Processo N.: 94275/2021

Nome: (280819/4) ANDREA BATISTA DE ANDRADE SAO BERNARDO  
 Cargo/Função: (12036) NIVEL SUPERIOR ASSISTENCIAL  
 Referência: 000 Carga Horária: 40H  
 Un. Adm: (195707) HOSP REG DOUTOR ANTONIO CARLOS SOUTO FONTES  
 A Partir de: 01/03/2020 Até31/03/2020  
 Qtde Plantões: 12

Processo N.: 164740/2021

Nome: (96175/1) ANDREA FERREIRA ABRANCHES SOARES  
 Cargo/Função: (4946) PROFIS TEC NIV MEDIO SERV SAUDE SUS  
 Referência: C-007 Carga Horária: 40H  
 Un. Adm: (152218) GER. DE ENFERMAGEM DO SAMU  
 A Partir de: 01/03/2021 Até31/03/2021  
 Qtde Plantões: 14

Processo N.: 152283/2021

Nome: (280554/3) ANDREIA DE ARRUDA VIEIRA  
 Cargo/Função: (12038) NIVEL TECNICO ASSISTENCIAL  
 Referência: 000 Carga Horária: 40H  
 Un. Adm: (195707) HOSP REG DOUTOR ANTONIO CARLOS SOUTO FONTES  
 A Partir de: 13/01/2020 Até31/01/2020  
 Qtde Plantões: 9

Processo N.: 152283/2021

Nome: (280554/2) ANDREIA DE ARRUDA VIEIRA  
 Cargo/Função: (12038) NIVEL TECNICO ASSISTENCIAL  
 Referência: 000 Carga Horária: 40H  
 Un. Adm: (195707) HOSP REG DOUTOR ANTONIO CARLOS SOUTO FONTES  
 A Partir de: 01/01/2020 Até12/01/2020  
 Qtde Plantões: 5

Processo N.: 152283/2021

Nome: (138434/5) ANDREIA MARTINS DA SILVA  
 Cargo/Função: (12038) NIVEL TECNICO ASSISTENCIAL  
 Referência: 000 Carga Horária: 40H  
 Un. Adm: (195707) HOSP REG DOUTOR ANTONIO CARLOS SOUTO FONTES  
 A Partir de: 13/01/2020 Até31/01/2020  
 Qtde Plantões: 8

Processo N.: 152283/2021

Nome: (138434/4) ANDREIA MARTINS DA SILVA  
 Cargo/Função: (12038) NIVEL TECNICO ASSISTENCIAL  
 Referência: 000 Carga Horária: 40H  
 Un. Adm: (195707) HOSP REG DOUTOR ANTONIO CARLOS SOUTO FONTES  
 A Partir de: 01/01/2020 Até12/01/2020  
 Qtde Plantões: 4

Processo N.: 94275/2021

Nome: (290436/2) ANDRESSA JULIANA DA SILVA  
 Cargo/Função: (12036) NIVEL SUPERIOR ASSISTENCIAL  
 Referência: 000 Carga Horária: 40H  
 Un. Adm: (195707) HOSP REG DOUTOR ANTONIO CARLOS SOUTO FONTES  
 A Partir de: 01/03/2020 Até31/03/2020  
 Qtde Plantões: 13

Processo N.: 144279/2021

Nome: (296283/1) ANDRESSA MORAES DE CARVALHO  
 Cargo/Função: (12036) NIVEL SUPERIOR ASSISTENCIAL  
 Referência: 000 Carga Horária: 40H  
 Un. Adm: (118710) UNID.ESPEC. DE CONTR. MOVIMENTACAO DE PESSOAL  
 A Partir de: 01/03/2021 Até31/03/2021  
 Qtde Plantões: 14

Processo N.: 135205/2021

Nome: (257131/2) ANDREUS CRISTHIAN LINHARES ANDRADE  
 Cargo/Função: (4912) PROFIS TEC NIV SUPERIOR SERV SAUDE SUS  
 Referência: A-001 Carga Horária: 40H  
 Un. Adm: (197238) SUPERINT. DO CIAPS  
 A Partir de: 01/09/2020 Até30/09/2020  
 Qtde Plantões: 11

Processo N.: 152262/2021

Nome: (280832/3) ANFILOFIA SILVA SOUZA  
 Cargo/Função: (12036) NIVEL SUPERIOR ASSISTENCIAL  
 Referência: 000 Carga Horária: 40H  
 Un. Adm: (195707) HOSP REG DOUTOR ANTONIO CARLOS SOUTO FONTES  
 A Partir de: 13/01/2020 Até31/01/2020  
 Qtde Plantões: 7

Processo N.: 94275/2021

Nome: (280832/3) ANFILOFIA SILVA SOUZA  
 Cargo/Função: (12036) NIVEL SUPERIOR ASSISTENCIAL  
 Referência: 000 Carga Horária: 40H  
 Un. Adm: (195707) HOSP REG DOUTOR ANTONIO CARLOS SOUTO FONTES  
 A Partir de: 01/03/2020 Até31/03/2020  
 Qtde Plantões: 13

Processo N.: 13236/2021

Nome: (298944/1) ANGELA MARIA BROSKI  
 Cargo/Função: (12036) NIVEL SUPERIOR ASSISTENCIAL  
 Referência: 000 Carga Horária: 40H  
 Un. Adm: (195693) HOSP. REG. DE SORRISO  
 A Partir de: 01/07/2020 Até31/07/2020  
 Qtde Plantões: 8

Processo N.: 144260/2021

Nome: (295487/1) ANGELICA GERTRUDES DOS SANTOS  
 Cargo/Função: (12038) NIVEL TECNICO ASSISTENCIAL  
 Referência: 000 Carga Horária: 40H  
 Un. Adm: (118710) UNID.ESPEC. DE CONTR. MOVIMENTACAO DE PESSOAL  
 A Partir de: 01/03/2021 Até31/03/2021  
 Qtde Plantões: 13

Processo N.: 152281/2021

Nome: (280710/2) ANGELICA SILVA DO AMARAL  
 Cargo/Função: (12038) NIVEL TECNICO ASSISTENCIAL  
 Referência: 000 Carga Horária: 40H  
 Un. Adm: (195707) HOSP REG DOUTOR ANTONIO CARLOS SOUTO FONTES  
 A Partir de: 01/01/2020 Até12/01/2020  
 Qtde Plantões: 6

Processo N.: 152281/2021

Nome: (280710/3) ANGELICA SILVA DO AMARAL  
 Cargo/Função: (12038) NIVEL TECNICO ASSISTENCIAL  
 Referência: 000 Carga Horária: 40H  
 Un. Adm: (195707) HOSP REG DOUTOR ANTONIO CARLOS SOUTO FONTES  
 A Partir de: 13/01/2020 Até31/01/2020  
 Qtde Plantões: 7

Processo N.: 144260/2021

Nome: (295059/1) ANGELITA DOS SANTOS SOUZA  
 Cargo/Função: (12038) NIVEL TECNICO ASSISTENCIAL  
 Referência: 000 Carga Horária: 40H  
 Un. Adm: (118710) UNID.ESPEC. DE CONTR. MOVIMENTACAO DE PESSOAL  
 A Partir de: 01/03/2021 Até31/03/2021  
 Qtde Plantões: 12

Processo N.: 144288/2021

Nome: (295834/1) ANIELY MORAES OLIVEIRA  
 Cargo/Função: (12044) NIVEL MEDIO ADMINISTRATIVO  
 Referência: 000 Carga Horária: 40H  
 Un. Adm: (118710) UNID.ESPEC. DE CONTR. MOVIMENTACAO DE PESSOAL  
 A Partir de: 01/03/2021 Até31/03/2021  
 Qtde Plantões: 13

Processo N.: 152283/2021

Nome: (280712/3) ANILDA SANTANA DA SILVA MINEIRO  
 Cargo/Função: (12038) NIVEL TECNICO ASSISTENCIAL  
 Referência: 000 Carga Horária: 40H  
 Un. Adm: (195707) HOSP REG DOUTOR ANTONIO CARLOS SOUTO FONTES  
 A Partir de: 13/01/2020 Até31/01/2020  
 Qtde Plantões: 8

Processo N.: 152283/2021

Nome: (280712/2) ANILDA SANTANA DA SILVA MINEIRO  
 Cargo/Função: (12038) NIVEL TECNICO ASSISTENCIAL  
 Referência: 000 Carga Horária: 40H  
 Un. Adm: (195707) HOSP REG DOUTOR ANTONIO CARLOS SOUTO FONTES  
 A Partir de: 01/01/2020 Até12/01/2020  
 Qtde Plantões: 5

Processo N.: 144288/2021

Nome: (294843/1) ANNA KATARINNE GOMES DO AMARAL  
 Cargo/Função: (12044) NIVEL MEDIO ADMINISTRATIVO  
 Referência: 000 Carga Horária: 40H  
 Un. Adm: (118710) UNID.ESPEC. DE CONTR. MOVIMENTACAO DE PESSOAL  
 A Partir de: 01/03/2021 Até31/03/2021  
 Qtde Plantões: 14

Processo N.: 144288/2021

Nome: (298629/1) ANNA PAULA DA PENHA BORDALHO  
 Cargo/Função: (12044) NIVEL MEDIO ADMINISTRATIVO  
 Referência: 000 Carga Horária: 40H  
 Un. Adm: (118710) UNID.ESPEC. DE CONTR. MOVIMENTACAO DE PESSOAL  
 A Partir de: 01/03/2021 Até31/03/2021  
 Qtde Plantões: 14

Processo N.: 135217/2021

Nome: (280989/2) ANTONIA ALVES DOS SANTOS SILVA

Cargo/Função: (12050) NIVEL FUNDAMENTAL  
Referência: 000 Carga Horária: 40H  
Un. Adm: (195693) HOSP. REG. DE SORRISO  
A Partir de: 01/11/2020 Até30/11/2020  
Qtde Plantões: 3

Processo N.: 164740/2021

Nome: (113100/1) ANTONIO BENEDITO VIEIRA  
Cargo/Função: (4946) PROFIS TEC NIV MEDIO SERV SAUDE SUS  
Referência: D-006 Carga Horária: 30H  
Un. Adm: (152218) GER. DE ENFERMAGEM DO SAMU  
A Partir de: 01/03/2021 Até31/03/2021  
Qtde Plantões: 10

Processo N.: 52388/2021

Nome: (96222/1) ANTONIO CARLOS LISBOA  
Cargo/Função: (4912) PROFIS TEC NIV SUPERIOR SERV SAUDE SUS  
Referência: D-007 Carga Horária: 40H  
Un. Adm: (195685) HOSP. REG. DE RONDONOPOLIS IRMÃELZA GIOVANELLA  
A Partir de: 01/11/2020 Até30/11/2020  
Qtde Plantões: 13

Processo N.: 144260/2021

Nome: (295731/1) ANTONIO CARLOS MARTINS DE MORAES  
Cargo/Função: (12038) NIVEL TECNICO ASSISTENCIAL  
Referência: 000 Carga Horária: 40H  
Un. Adm: (118710) UNID.ESPEC. DE CONTR. MOVIMENTACAO DE PESSOAL  
A Partir de: 01/03/2021 Até31/03/2021  
Qtde Plantões: 12

Processo N.: 173095/2021

Nome: (300701/1) ANTONIO FAUSTINO MARQUES JUNIOR  
Cargo/Função: (12044) NIVEL MEDIO ADMINISTRATIVO  
Referência: 000 Carga Horária: 40H  
Un. Adm: (118710) UNID.ESPEC. DE CONTR. MOVIMENTACAO DE PESSOAL  
A Partir de: 01/04/2021 Até30/04/2021  
Qtde Plantões: 4

Processo N.: 152283/2021

Nome: (281262/2) ANTONIO MARCOS DA SILVA CRUZ  
Cargo/Função: (12038) NIVEL TECNICO ASSISTENCIAL  
Referência: 000 Carga Horária: 40H  
Un. Adm: (195707) HOSP REG DOUTOR ANTONIO CARLOS SOUTO FONTES  
A Partir de: 01/01/2020 Até12/01/2020  
Qtde Plantões: 7

Processo N.: 152283/2021

Nome: (281262/3) ANTONIO MARCOS DA SILVA CRUZ  
Cargo/Função: (12038) NIVEL TECNICO ASSISTENCIAL  
Referência: 000 Carga Horária: 40H  
Un. Adm: (195707) HOSP REG DOUTOR ANTONIO CARLOS SOUTO FONTES  
A Partir de: 13/01/2020 Até31/01/2020  
Qtde Plantões: 6

Processo N.: 66206/2021

Nome: (300373/1) ANTONIO MARCOS HUMBERTO DA SILVA  
Cargo/Função: (12050) NIVEL FUNDAMENTAL  
Referência: 000 Carga Horária: 40H  
Un. Adm: (195707) HOSP REG DOUTOR ANTONIO CARLOS SOUTO FONTES  
A Partir de: 01/01/2021 Até31/01/2021  
Qtde Plantões: 13

Processo N.: 144260/2021

Nome: (295259/1) APARECIDA CAMPOS DO NASCIMENTO  
Cargo/Função: (12038) NIVEL TECNICO ASSISTENCIAL  
Referência: 000 Carga Horária: 40H  
Un. Adm: (118710) UNID.ESPEC. DE CONTR. MOVIMENTACAO DE PESSOAL  
A Partir de: 01/03/2021 Até31/03/2021  
Qtde Plantões: 12

Processo N.: 164740/2021

Nome: (113084/1) APARECIDA DOS SANTOS SOUZA  
Cargo/Função: (4946) PROFIS TEC NIV MEDIO SERV SAUDE SUS  
Referência: D-006 Carga Horária: 40H  
Un. Adm: (152218) GER. DE ENFERMAGEM DO SAMU  
A Partir de: 01/03/2021 Até31/03/2021  
Qtde Plantões: 13

Processo N.: 66206/2021

Nome: (283901/2) APARECIDA MANIERO DOS SANTOS  
Cargo/Função: (12050) NIVEL FUNDAMENTAL  
Referência: 000 Carga Horária: 40H  
Un. Adm: (195707) HOSP REG DOUTOR ANTONIO CARLOS SOUTO FONTES  
A Partir de: 01/01/2021 Até31/01/2021  
Qtde Plantões: 13

Processo N.: 152283/2021

Nome: (280561/3) APARECIDA PENHA SOUZA CODECO  
Cargo/Função: (12038) NIVEL TECNICO ASSISTENCIAL  
Referência: 000 Carga Horária: 40H  
Un. Adm: (195707) HOSP REG DOUTOR ANTONIO CARLOS SOUTO FONTES  
A Partir de: 13/01/2020 Até31/01/2020  
Qtde Plantões: 9

Processo N.: 152283/2021

Nome: (280561/2) APARECIDA PENHA SOUZA CODECO  
Cargo/Função: (12038) NIVEL TECNICO ASSISTENCIAL  
Referência: 000 Carga Horária: 40H  
Un. Adm: (195707) HOSP REG DOUTOR ANTONIO CARLOS SOUTO FONTES  
A Partir de: 01/01/2020 Até12/01/2020  
Qtde Plantões: 5

Processo N.: 144260/2021

Nome: (295794/1) APARECIDA SILVA PRUDENCIO DE DEUS MOURA  
Cargo/Função: (12038) NIVEL TECNICO ASSISTENCIAL  
Referência: 000 Carga Horária: 40H

Un. Adm: (118710) UNID.ESPEC. DE CONTR. MOVIMENTACAO DE PESSOAL  
A Partir de: 01/03/2021 Até31/03/2021  
Qtde Plantões: 13

Processo N.: 152283/2021

Nome: (281036/3) ARIANE DA SILVA  
Cargo/Função: (12038) NIVEL TECNICO ASSISTENCIAL  
Referência: 000 Carga Horária: 40H  
Un. Adm: (195707) HOSP REG DOUTOR ANTONIO CARLOS SOUTO FONTES  
A Partir de: 13/01/2020 Até31/01/2020  
Qtde Plantões: 7

Processo N.: 152283/2021

Nome: (281036/2) ARIANE DA SILVA  
Cargo/Função: (12038) NIVEL TECNICO ASSISTENCIAL  
Referência: 000 Carga Horária: 40H  
Un. Adm: (195707) HOSP REG DOUTOR ANTONIO CARLOS SOUTO FONTES  
A Partir de: 01/01/2020 Até12/01/2020  
Qtde Plantões: 6

Processo N.: 142140/2021

Nome: (296785/1) BARBARA RACHEL DI DOMENICO  
Cargo/Função: (12036) NIVEL SUPERIOR ASSISTENCIAL  
Referência: 000 Carga Horária: 30H  
Un. Adm: (195693) HOSP. REG. DE SORRISO  
A Partir de: 01/08/2020 Até31/08/2020  
Qtde Plantões: 10

Processo N.: 144260/2021

Nome: (299856/2) BRUNA FERNANDES CORDEIRO  
Cargo/Função: (12038) NIVEL TECNICO ASSISTENCIAL  
Referência: 000 Carga Horária: 40H  
Un. Adm: (118710) UNID.ESPEC. DE CONTR. MOVIMENTACAO DE PESSOAL  
A Partir de: 01/03/2021 Até31/03/2021  
Qtde Plantões: 13

Processo N.: 94275/2021

Nome: (297083/1) BRUNA FERREIRA HURTADO SILVA  
Cargo/Função: (12036) NIVEL SUPERIOR ASSISTENCIAL  
Referência: 000 Carga Horária: 40H  
Un. Adm: (195707) HOSP REG DOUTOR ANTONIO CARLOS SOUTO FONTES  
A Partir de: 01/03/2020 Até31/03/2020  
Qtde Plantões: 13

Processo N.: 144260/2021

Nome: (299668/1) BRUNA LETICIA SANTANA  
Cargo/Função: (12038) NIVEL TECNICO ASSISTENCIAL  
Referência: 000 Carga Horária: 40H  
Un. Adm: (118710) UNID.ESPEC. DE CONTR. MOVIMENTACAO DE PESSOAL  
A Partir de: 01/03/2021 Até31/03/2021  
Qtde Plantões: 13

Processo N.: 143911/2021

Nome: (296796/1) BRUNO BINSFELD  
Cargo/Função: (12044) NIVEL MEDIO ADMINISTRATIVO  
Referência: 000 Carga Horária: 40H  
Un. Adm: (195693) HOSP. REG. DE SORRISO  
A Partir de: 01/08/2020 Até31/08/2020  
Qtde Plantões: 2

Processo N.: 144279/2021

Nome: (299619/1) BRUNO DA SILVA SANTOS  
Cargo/Função: (12036) NIVEL SUPERIOR ASSISTENCIAL  
Referência: 000 Carga Horária: 40H  
Un. Adm: (118710) UNID.ESPEC. DE CONTR. MOVIMENTACAO DE PESSOAL  
A Partir de: 01/03/2021 Até31/03/2021  
Qtde Plantões: 14

Processo N.: 13236/2021

Nome: (296713/1) CAMILA DOS SANTOS BACHINSKI  
Cargo/Função: (12036) NIVEL SUPERIOR ASSISTENCIAL  
Referência: 000 Carga Horária: 40H  
Un. Adm: (195693) HOSP. REG. DE SORRISO  
A Partir de: 01/07/2020 Até31/07/2020  
Qtde Plantões: 14

Processo N.: 66206/2021

Nome: (280761/2) CARLA VERONICA RODRIGUES  
Cargo/Função: (12050) NIVEL FUNDAMENTAL  
Referência: 000 Carga Horária: 40H  
Un. Adm: (195707) HOSP REG DOUTOR ANTONIO CARLOS SOUTO FONTES  
A Partir de: 01/01/2021 Até31/01/2021  
Qtde Plantões: 13

Processo N.: 144260/2021

Nome: (297125/1) CARLITO DOMINGOS DA SILVA  
Cargo/Função: (12038) NIVEL TECNICO ASSISTENCIAL  
Referência: 000 Carga Horária: 40H  
Un. Adm: (118710) UNID.ESPEC. DE CONTR. MOVIMENTACAO DE PESSOAL  
A Partir de: 01/03/2021 Até31/03/2021  
Qtde Plantões: 14

Processo N.: 142140/2021

Nome: (296695/1) CARLOS EDUARDO PEREIRA KLAUCK  
Cargo/Função: (12036) NIVEL SUPERIOR ASSISTENCIAL  
Referência: 000 Carga Horária: 30H  
Un. Adm: (195693) HOSP. REG. DE SORRISO  
A Partir de: 01/08/2020 Até31/08/2020  
Qtde Plantões: 7

Processo N.: 142140/2021

Nome: (282215/2) CAROLINE VENDRAMIN  
Cargo/Função: (12036) NIVEL SUPERIOR ASSISTENCIAL  
Referência: 000 Carga Horária: 30H  
Un. Adm: (195693) HOSP. REG. DE SORRISO  
A Partir de: 01/08/2020 Até31/08/2020



Qtde Plantões: 10

Processo N.: 144294/2021

Nome: (301101/1) CASSIA REGINA DELGADO OLIVEIRA RODRIGUES  
Cargo/Função: (12036) NIVEL SUPERIOR ASSISTENCIAL  
Referência: 000 Carga Horária: 30H  
Un. Adm: (118710) UNID.ESPEC. DE CONTR. MOVIMENTACAO DE PESSOAL  
A Partir de: 01/03/2021 Até31/03/2021  
Qtde Plantões: 2

Processo N.: 144260/2021

Nome: (296914/1) CATARINA ALVES RODRIGUES  
Cargo/Função: (12038) NIVEL TECNICO ASSISTENCIAL  
Referência: 000 Carga Horária: 40H  
Un. Adm: (118710) UNID.ESPEC. DE CONTR. MOVIMENTACAO DE PESSOAL  
A Partir de: 01/03/2021 Até31/03/2021  
Qtde Plantões: 11

Processo N.: 152283/2021

Nome: (280594/2) CELIA MARIA MENDES  
Cargo/Função: (12038) NIVEL TECNICO ASSISTENCIAL  
Referência: 000 Carga Horária: 40H  
Un. Adm: (195707) HOSP REG DOUTOR ANTONIO CARLOS SOUTO FONTES  
A Partir de: 01/01/2020 Até12/01/2020  
Qtde Plantões: 3

Processo N.: 152283/2021

Nome: (280594/3) CELIA MARIA MENDES  
Cargo/Função: (12038) NIVEL TECNICO ASSISTENCIAL  
Referência: 000 Carga Horária: 40H  
Un. Adm: (195707) HOSP REG DOUTOR ANTONIO CARLOS SOUTO FONTES  
A Partir de: 13/01/2020 Até31/01/2020  
Qtde Plantões: 9

Processo N.: 144260/2021

Nome: (295250/1) CELESTINA LUCIA DA SILVA  
Cargo/Função: (12038) NIVEL TECNICO ASSISTENCIAL  
Referência: 000 Carga Horária: 40H  
Un. Adm: (118710) UNID.ESPEC. DE CONTR. MOVIMENTACAO DE PESSOAL  
A Partir de: 01/03/2021 Até31/03/2021  
Qtde Plantões: 13

Processo N.: 164740/2021

Nome: (96672/1) CELI ALVES NEVES  
Cargo/Função: (4946) PROFIS TEC NIV MEDIO SERV SAUDE SUS  
Referência: D-007 Carga Horária: 30H  
Un. Adm: (197033) SUPERINT. DE REG. DE URG. E EMERGENCIA  
A Partir de: 01/03/2021 Até31/03/2021  
Qtde Plantões: 7

Processo N.: 144260/2021

Nome: (49967/2) CELIA DE SOUZA FERREIRA  
Cargo/Função: (12038) NIVEL TECNICO ASSISTENCIAL  
Referência: 000 Carga Horária: 40H  
Un. Adm: (118710) UNID.ESPEC. DE CONTR. MOVIMENTACAO DE PESSOAL  
A Partir de: 01/03/2021 Até31/03/2021  
Qtde Plantões: 10

Processo N.: 152283/2021

Nome: (126126/4) CELIA PRIMO DA CUNHA LOURDES  
Cargo/Função: (12038) NIVEL TECNICO ASSISTENCIAL  
Referência: 000 Carga Horária: 40H  
Un. Adm: (195707) HOSP REG DOUTOR ANTONIO CARLOS SOUTO FONTES  
A Partir de: 01/01/2020 Até31/01/2020  
Qtde Plantões: 13

Processo N.: 152283/2021

Nome: (280555/3) CELSO DA SILVA NUNES  
Cargo/Função: (12038) NIVEL TECNICO ASSISTENCIAL  
Referência: 000 Carga Horária: 40H  
Un. Adm: (195707) HOSP REG DOUTOR ANTONIO CARLOS SOUTO FONTES  
A Partir de: 13/01/2020 Até31/01/2020  
Qtde Plantões: 11

Processo N.: 152283/2021

Nome: (280555/2) CELSO DA SILVA NUNES  
Cargo/Função: (12038) NIVEL TECNICO ASSISTENCIAL  
Referência: 000 Carga Horária: 40H  
Un. Adm: (195707) HOSP REG DOUTOR ANTONIO CARLOS SOUTO FONTES  
A Partir de: 01/01/2020 Até12/01/2020  
Qtde Plantões: 3

Processo N.: 11810/2021

Nome: (281590/2) CHARLES CONCEICAO DE SOUZA  
Cargo/Função: (12036) NIVEL SUPERIOR ASSISTENCIAL  
Referência: 000 Carga Horária: 40H  
Un. Adm: (195758) HOSP. ESTADUAL LOUSITE FERREIRA DA SILVA  
A Partir de: 01/12/2020 Até31/12/2020  
Qtde Plantões: 14

Processo N.: 144260/2021

Nome: (295318/1) CICERA SILVA DE AVIER  
Cargo/Função: (12038) NIVEL TECNICO ASSISTENCIAL  
Referência: 000 Carga Horária: 40H  
Un. Adm: (118710) UNID.ESPEC. DE CONTR. MOVIMENTACAO DE PESSOAL  
A Partir de: 01/03/2021 Até31/03/2021  
Qtde Plantões: 14

Processo N.: 144260/2021

Nome: (296376/1) CINTIA LAZARA HILARIO  
Cargo/Função: (12038) NIVEL TECNICO ASSISTENCIAL  
Referência: 000 Carga Horária: 40H  
Un. Adm: (118710) UNID.ESPEC. DE CONTR. MOVIMENTACAO DE PESSOAL  
A Partir de: 01/03/2021 Até31/03/2021  
Qtde Plantões: 14

Processo N.: 141491/2021

Nome: (106890/1) CLAIR FATIMA PIENIZ QUAINI  
Cargo/Função: (4946) PROFIS TEC NIV MEDIO SERV SAUDE SUS  
Referência: D-006 Carga Horária: 40H  
Un. Adm: (195693) HOSP. REG. DE SORRISO  
A Partir de: 01/11/2020 Até30/11/2020  
Qtde Plantões: 5

Processo N.: 135217/2021

Nome: (281753/2) CLAUDIANA DA SILVA OLIVEIRA  
Cargo/Função: (12050) NIVEL FUNDAMENTAL  
Referência: 000 Carga Horária: 40H  
Un. Adm: (195693) HOSP. REG. DE SORRISO  
A Partir de: 01/11/2020 Até30/11/2020  
Qtde Plantões: 3

Processo N.: 483629/2020

Nome: (299460/1) CLAUDIANE SAMARA PERICO  
Cargo/Função: (12046) NIVEL FUNDAMENTAL ADMINISTRATIVO  
Referência: 000 Carga Horária: 40H  
Un. Adm: (195740) HOSP. REG. DE SINOP  
A Partir de: 01/11/2020 Até30/11/2020  
Qtde Plantões: 11

Processo N.: 144260/2021

Nome: (126573/3) CLAUDINEI MORELLI  
Cargo/Função: (12038) NIVEL TECNICO ASSISTENCIAL  
Referência: 000 Carga Horária: 40H  
Un. Adm: (118710) UNID.ESPEC. DE CONTR. MOVIMENTACAO DE PESSOAL  
A Partir de: 01/03/2021 Até31/03/2021  
Qtde Plantões: 13

Processo N.: 13236/2021

Nome: (239468/2) CLEANI FERNANDES DA COSTA  
Cargo/Função: (12036) NIVEL SUPERIOR ASSISTENCIAL  
Referência: 000 Carga Horária: 40H  
Un. Adm: (195693) HOSP. REG. DE SORRISO  
A Partir de: 01/07/2020 Até31/07/2020  
Qtde Plantões: 9

Processo N.: 144279/2021

Nome: (294831/1) CLEIA BENEDITA DOS SANTOS COSTA  
Cargo/Função: (12036) NIVEL SUPERIOR ASSISTENCIAL  
Referência: 000 Carga Horária: 40H  
Un. Adm: (118710) UNID.ESPEC. DE CONTR. MOVIMENTACAO DE PESSOAL  
A Partir de: 01/03/2021 Até31/03/2021  
Qtde Plantões: 13

Processo N.: 144260/2021

Nome: (296353/1) CLEIDE SILVA DO NASCIMENTO SILVA  
Cargo/Função: (12038) NIVEL TECNICO ASSISTENCIAL  
Referência: 000 Carga Horária: 40H  
Un. Adm: (118710) UNID.ESPEC. DE CONTR. MOVIMENTACAO DE PESSOAL  
A Partir de: 01/03/2021 Até31/03/2021  
Qtde Plantões: 14

Processo N.: 144260/2021

Nome: (300224/1) CLEONICE APARECIDA INACIO  
Cargo/Função: (12038) NIVEL TECNICO ASSISTENCIAL  
Referência: 000 Carga Horária: 40H  
Un. Adm: (118710) UNID.ESPEC. DE CONTR. MOVIMENTACAO DE PESSOAL  
A Partir de: 01/03/2021 Até31/03/2021  
Qtde Plantões: 13

Processo N.: 135049/2021

Nome: (302481/1) CLEONICE JACKOWSKI LUCENA BONATO  
Cargo/Função: (12036) NIVEL SUPERIOR ASSISTENCIAL  
Referência: 000 Carga Horária: 30H  
Un. Adm: (195693) HOSP. REG. DE SORRISO  
A Partir de: 01/11/2020 Até30/11/2020  
Qtde Plantões: 1

Processo N.: 144279/2021

Nome: (295872/1) CLERIA APARECIDA DA SILVA RULIM  
Cargo/Função: (12036) NIVEL SUPERIOR ASSISTENCIAL  
Referência: 000 Carga Horária: 40H  
Un. Adm: (118710) UNID.ESPEC. DE CONTR. MOVIMENTACAO DE PESSOAL  
A Partir de: 01/03/2021 Até31/03/2021  
Qtde Plantões: 14

Processo N.: 144294/2021

Nome: (295341/1) CLERIS DA ROCHA DUTRA  
Cargo/Função: (12036) NIVEL SUPERIOR ASSISTENCIAL  
Referência: 000 Carga Horária: 30H  
Un. Adm: (118710) UNID.ESPEC. DE CONTR. MOVIMENTACAO DE PESSOAL  
A Partir de: 01/03/2021 Até31/03/2021  
Qtde Plantões: 4

Processo N.: 152281/2021

Nome: (283900/1) CLEUZA APARECIDA MIRANDA SOUZA  
Cargo/Função: (12038) NIVEL TECNICO ASSISTENCIAL  
Referência: 000 Carga Horária: 40H  
Un. Adm: (195707) HOSP REG DOUTOR ANTONIO CARLOS SOUTO FONTES  
A Partir de: 01/01/2020 Até12/01/2020  
Qtde Plantões: 6

Processo N.: 152281/2021

Nome: (283900/2) CLEUZA APARECIDA MIRANDA SOUZA  
Cargo/Função: (12038) NIVEL TECNICO ASSISTENCIAL  
Referência: 000 Carga Horária: 40H  
Un. Adm: (195707) HOSP REG DOUTOR ANTONIO CARLOS SOUTO FONTES  
A Partir de: 13/01/2020 Até31/01/2020  
Qtde Plantões: 8

Processo N.: 144341/2021

Nome: (297229/1) CLEVERSON MOREIRA DE PAULA

Cargo/Função: (12050) NIVEL FUNDAMENTAL  
Referência: 000 Carga Horária: 40H  
Un. Adm: (118710) UNID.ESPEC. DE CONTR. MOVIMENTACAO DE PESSOAL  
A Partir de: 01/03/2021 Até31/03/2021  
Qtde Plantões: 14

Processo N.: 143911/2021

Nome: (281747/2) COLTRIN RODRIGUES NEVES  
Cargo/Função: (12044) NIVEL MEDIO ADMINISTRATIVO  
Referência: 000 Carga Horária: 40H  
Un. Adm: (195693) HOSP. REG. DE SORRISO  
A Partir de: 01/08/2020 Até31/08/2020  
Qtde Plantões: 2

Processo N.: 144260/2021

Nome: (299064/1) CREUZA VENANCIO FERREIRA  
Cargo/Função: (12038) NIVEL TECNICO ASSISTENCIAL  
Referência: 000 Carga Horária: 40H  
Un. Adm: (118710) UNID.ESPEC. DE CONTR. MOVIMENTACAO DE PESSOAL  
A Partir de: 01/03/2021 Até31/03/2021  
Qtde Plantões: 13

Processo N.: 13236/2021

Nome: (220025/4) CRISLAINE SPONCHIADO  
Cargo/Função: (12036) NIVEL SUPERIOR ASSISTENCIAL  
Referência: 000 Carga Horária: 40H  
Un. Adm: (195693) HOSP. REG. DE SORRISO  
A Partir de: 01/07/2020 Até31/07/2020  
Qtde Plantões: 9

Processo N.: 66206/2021

Nome: (282070/2) CRISTIANE DA SILVA SOUZA  
Cargo/Função: (12050) NIVEL FUNDAMENTAL  
Referência: 000 Carga Horária: 40H  
Un. Adm: (195707) HOSP REG DOUTOR ANTONIO CARLOS SOUTO FONTES  
A Partir de: 01/01/2021 Até31/01/2021  
Qtde Plantões: 14

Processo N.: 144288/2021

Nome: (295143/1) CRISTIANE LEAL TORRES  
Cargo/Função: (12044) NIVEL MEDIO ADMINISTRATIVO  
Referência: 000 Carga Horária: 40H  
Un. Adm: (118710) UNID.ESPEC. DE CONTR. MOVIMENTACAO DE PESSOAL  
A Partir de: 01/03/2021 Até31/03/2021  
Qtde Plantões: 14

Processo N.: 11810/2021

Nome: (281578/2) CRISTIANE TENANI DA SILVA  
Cargo/Função: (12036) NIVEL SUPERIOR ASSISTENCIAL  
Referência: 000 Carga Horária: 40H  
Un. Adm: (195758) HOSP. ESTADUAL LOUSITE FERREIRA DA SILVA  
A Partir de: 01/12/2020 Até31/12/2020  
Qtde Plantões: 13

Processo N.: 144260/2021

Nome: (295797/1) CRISTINA DAS NEVES FERREIRA  
Cargo/Função: (12038) NIVEL TECNICO ASSISTENCIAL  
Referência: 000 Carga Horária: 40H  
Un. Adm: (118710) UNID.ESPEC. DE CONTR. MOVIMENTACAO DE PESSOAL  
A Partir de: 01/03/2021 Até31/03/2021  
Qtde Plantões: 13

Processo N.: 144260/2021

Nome: (299857/1) DANIEL DA SILVA LEITE  
Cargo/Função: (12038) NIVEL TECNICO ASSISTENCIAL  
Referência: 000 Carga Horária: 40H  
Un. Adm: (118710) UNID.ESPEC. DE CONTR. MOVIMENTACAO DE PESSOAL  
A Partir de: 01/03/2021 Até31/03/2021  
Qtde Plantões: 12

Processo N.: 164740/2021

Nome: (70115/2) DANIEL EDUARDO DE SIQUEIRA  
Cargo/Função: (4946) PROFIS TEC NIV MEDIO SERV SAUDE SUS  
Referência: D-007 Carga Horária: 40H  
Un. Adm: (152218) GER. DE ENFERMAGEM DO SAMU  
A Partir de: 01/03/2021 Até31/03/2021  
Qtde Plantões: 14

Processo N.: 144341/2021

Nome: (295473/1) DANIEL SOARES DA SILVA  
Cargo/Função: (12050) NIVEL FUNDAMENTAL  
Referência: 000 Carga Horária: 40H  
Un. Adm: (118710) UNID.ESPEC. DE CONTR. MOVIMENTACAO DE PESSOAL  
A Partir de: 01/03/2021 Até31/03/2021  
Qtde Plantões: 13

Processo N.: 144260/2021

Nome: (299458/1) DANIELA OLIVEIRA DE SOUZA  
Cargo/Função: (12038) NIVEL TECNICO ASSISTENCIAL  
Referência: 000 Carga Horária: 40H  
Un. Adm: (118710) UNID.ESPEC. DE CONTR. MOVIMENTACAO DE PESSOAL  
A Partir de: 01/03/2021 Até31/03/2021  
Qtde Plantões: 13

Processo N.: 144260/2021

Nome: (295486/1) DANIELE FERREIRA DA SILVA  
Cargo/Função: (12038) NIVEL TECNICO ASSISTENCIAL  
Referência: 000 Carga Horária: 40H  
Un. Adm: (118710) UNID.ESPEC. DE CONTR. MOVIMENTACAO DE PESSOAL  
A Partir de: 01/03/2021 Até31/03/2021  
Qtde Plantões: 14

Processo N.: 66206/2021

Nome: (299696/1) DANILO FERNANDO DE LIMA MIRANDA  
Cargo/Função: (12050) NIVEL FUNDAMENTAL  
Referência: 000 Carga Horária: 40H

Un. Adm: (195707) HOSP REG DOUTOR ANTONIO CARLOS SOUTO FONTES  
A Partir de: 01/01/2021 Até31/01/2021  
Qtde Plantões: 12

Processo N.: 142140/2021

Nome: (298976/1) DARNEI WILLIAN APPELT FERREIRA  
Cargo/Função: (12036) NIVEL SUPERIOR ASSISTENCIAL  
Referência: 000 Carga Horária: 30H  
Un. Adm: (195693) HOSP. REG. DE SORRISO  
A Partir de: 01/08/2020 Até31/08/2020  
Qtde Plantões: 8

Processo N.: 144260/2021

Nome: (295790/1) DAVID GIOVANE FINARDI  
Cargo/Função: (12038) NIVEL TECNICO ASSISTENCIAL  
Referência: 000 Carga Horária: 40H  
Un. Adm: (118710) UNID.ESPEC. DE CONTR. MOVIMENTACAO DE PESSOAL  
A Partir de: 01/03/2021 Até31/03/2021  
Qtde Plantões: 14

Processo N.: 144260/2021

Nome: (295023/1) DAYANA BENEDITA LIMA  
Cargo/Função: (12038) NIVEL TECNICO ASSISTENCIAL  
Referência: 000 Carga Horária: 40H  
Un. Adm: (118710) UNID.ESPEC. DE CONTR. MOVIMENTACAO DE PESSOAL  
A Partir de: 01/03/2021 Até31/03/2021  
Qtde Plantões: 14

Processo N.: 13236/2021

Nome: (296660/1) DEBORA BRUGNERA MORAIS  
Cargo/Função: (12036) NIVEL SUPERIOR ASSISTENCIAL  
Referência: 000 Carga Horária: 40H  
Un. Adm: (195693) HOSP. REG. DE SORRISO  
A Partir de: 01/07/2020 Até31/07/2020  
Qtde Plantões: 9

Processo N.: 13236/2021

Nome: (296684/1) DEBORA PAZ ARAUJO DE MORAES  
Cargo/Função: (12036) NIVEL SUPERIOR ASSISTENCIAL  
Referência: 000 Carga Horária: 40H  
Un. Adm: (195693) HOSP. REG. DE SORRISO  
A Partir de: 01/07/2020 Até31/07/2020  
Qtde Plantões: 12

Processo N.: 144279/2021

Nome: (298614/1) DEBORA SOFIA OLIVEIRA COSTA  
Cargo/Função: (12036) NIVEL SUPERIOR ASSISTENCIAL  
Referência: 000 Carga Horária: 40H  
Un. Adm: (118710) UNID.ESPEC. DE CONTR. MOVIMENTACAO DE PESSOAL  
A Partir de: 01/03/2021 Até31/03/2021  
Qtde Plantões: 14

Processo N.: 13236/2021

Nome: (281088/2) DEBORA TAMIRES BALASSONI DA SILVA SENA  
Cargo/Função: (12036) NIVEL SUPERIOR ASSISTENCIAL  
Referência: 000 Carga Horária: 40H  
Un. Adm: (195693) HOSP. REG. DE SORRISO  
A Partir de: 01/07/2020 Até31/07/2020  
Qtde Plantões: 14

Processo N.: 13236/2021

Nome: (289271/2) DEBORA VANUZA SPECHET MINOZZO  
Cargo/Função: (12036) NIVEL SUPERIOR ASSISTENCIAL  
Referência: 000 Carga Horária: 40H  
Un. Adm: (195693) HOSP. REG. DE SORRISO  
A Partir de: 01/07/2020 Até31/07/2020  
Qtde Plantões: 13

Processo N.: 144279/2021

Nome: (295151/1) DEISE CLARA DE ALMEIDA  
Cargo/Função: (12036) NIVEL SUPERIOR ASSISTENCIAL  
Referência: 000 Carga Horária: 40H  
Un. Adm: (118710) UNID.ESPEC. DE CONTR. MOVIMENTACAO DE PESSOAL  
A Partir de: 01/03/2021 Até31/03/2021  
Qtde Plantões: 13

Processo N.: 174231/2021

Nome: (295151/1) DEISE CLARA DE ALMEIDA  
Cargo/Função: (12036) NIVEL SUPERIOR ASSISTENCIAL  
Referência: 000 Carga Horária: 40H  
Un. Adm: (118710) UNID.ESPEC. DE CONTR. MOVIMENTACAO DE PESSOAL  
A Partir de: 01/01/2021 Até31/01/2021  
Qtde Plantões: 14

Processo N.: 144279/2021

Nome: (295802/1) DEISE MARIA DUARTE  
Cargo/Função: (12036) NIVEL SUPERIOR ASSISTENCIAL  
Referência: 000 Carga Horária: 40H  
Un. Adm: (118710) UNID.ESPEC. DE CONTR. MOVIMENTACAO DE PESSOAL  
A Partir de: 01/03/2021 Até31/03/2021  
Qtde Plantões: 14

Processo N.: 144279/2021

Nome: (302793/1) DELMA OLIVEIRA DOS SANTOS  
Cargo/Função: (12036) NIVEL SUPERIOR ASSISTENCIAL  
Referência: 000 Carga Horária: 40H  
Un. Adm: (118710) UNID.ESPEC. DE CONTR. MOVIMENTACAO DE PESSOAL  
A Partir de: 01/03/2021 Até31/03/2021  
Qtde Plantões: 14

Processo N.: 144341/2021

Nome: (295208/1) DENILSON JOSE DE MAGALHAES  
Cargo/Função: (12050) NIVEL FUNDAMENTAL  
Referência: 000 Carga Horária: 40H  
Un. Adm: (118710) UNID.ESPEC. DE CONTR. MOVIMENTACAO DE PESSOAL  
A Partir de: 01/03/2021 Até31/03/2021

Qtde Plantões: 14

Processo N.: 39877/2021

Nome: (279189/3) DENISE AKEMI NOGUTI  
 Cargo/Função: (12036) NIVEL SUPERIOR ASSISTENCIAL  
 Referência: 000 Carga Horária: 40H  
 Un. Adm: (195685) HOSP. REG. DE RONDONOPOLIS IRMÆLZA GIOVANELLA  
 A Partir de: 01/11/2020 Até30/11/2020  
 Qtde Plantões: 13

Processo N.: 66206/2021

Nome: (280757/2) DENISON FERNANDO RODRIGUES MARTINS  
 Cargo/Função: (12050) NIVEL FUNDAMENTAL  
 Referência: 000 Carga Horária: 40H  
 Un. Adm: (195707) HOSP REG DOUTOR ANTONIO CARLOS SOUTO FONTES  
 A Partir de: 01/01/2021 Até31/01/2021  
 Qtde Plantões: 13

Processo N.: 10231/2021

Nome: (295733/1) DENIZE ADRIANA DE SOUZA SILVEIRA  
 Cargo/Função: (12050) NIVEL FUNDAMENTAL  
 Referência: 000 Carga Horária: 40H  
 Un. Adm: (118710) UNID.ESPEC. DE CONTR. MOVIMENTACAO DE PESSOAL  
 A Partir de: 01/12/2020 Até31/12/2020  
 Qtde Plantões: 14

Processo N.: 144339/2021

Nome: (295733/1) DENIZE ADRIANA DE SOUZA SILVEIRA  
 Cargo/Função: (12050) NIVEL FUNDAMENTAL  
 Referência: 000 Carga Horária: 40H  
 Un. Adm: (118710) UNID.ESPEC. DE CONTR. MOVIMENTACAO DE PESSOAL  
 A Partir de: 01/03/2021 Até31/03/2021  
 Qtde Plantões: 14

Processo N.: 144260/2021

Nome: (295255/1) DENIZE DE ARRUDA FREIRE  
 Cargo/Função: (12038) NIVEL TECNICO ASSISTENCIAL  
 Referência: 000 Carga Horária: 40H  
 Un. Adm: (118710) UNID.ESPEC. DE CONTR. MOVIMENTACAO DE PESSOAL  
 A Partir de: 01/03/2021 Até31/03/2021  
 Qtde Plantões: 14

Processo N.: 152262/2021

Nome: (280733/2) DENNISLAINE ALVES LIMA DANTAS  
 Cargo/Função: (12036) NIVEL SUPERIOR ASSISTENCIAL  
 Referência: 000 Carga Horária: 40H  
 Un. Adm: (195707) HOSP REG DOUTOR ANTONIO CARLOS SOUTO FONTES  
 A Partir de: 01/01/2020 Até12/01/2020  
 Qtde Plantões: 6

Processo N.: 152262/2021

Nome: (280733/3) DENNISLAINE ALVES LIMA DANTAS  
 Cargo/Função: (12036) NIVEL SUPERIOR ASSISTENCIAL  
 Referência: 000 Carga Horária: 40H  
 Un. Adm: (195707) HOSP REG DOUTOR ANTONIO CARLOS SOUTO FONTES  
 A Partir de: 13/01/2020 Até31/01/2020  
 Qtde Plantões: 7

Processo N.: 94275/2021

Nome: (280733/3) DENNISLAINE ALVES LIMA DANTAS  
 Cargo/Função: (12036) NIVEL SUPERIOR ASSISTENCIAL  
 Referência: 000 Carga Horária: 40H  
 Un. Adm: (195707) HOSP REG DOUTOR ANTONIO CARLOS SOUTO FONTES  
 A Partir de: 01/03/2020 Até31/03/2020  
 Qtde Plantões: 13

Processo N.: 144260/2021

Nome: (295045/1) DEUSNEILE APARECIDA FERREIRA GOMES  
 Cargo/Função: (12038) NIVEL TECNICO ASSISTENCIAL  
 Referência: 000 Carga Horária: 40H  
 Un. Adm: (118710) UNID.ESPEC. DE CONTR. MOVIMENTACAO DE PESSOAL  
 A Partir de: 01/03/2021 Até31/03/2021  
 Qtde Plantões: 14

Processo N.: 10231/2021

Nome: (295703/1) DEVAIR DA SILVA  
 Cargo/Função: (12050) NIVEL FUNDAMENTAL  
 Referência: 000 Carga Horária: 40H  
 Un. Adm: (118710) UNID.ESPEC. DE CONTR. MOVIMENTACAO DE PESSOAL  
 A Partir de: 01/12/2020 Até31/12/2020  
 Qtde Plantões: 14

Processo N.: 144339/2021

Nome: (295703/1) DEVAIR DA SILVA  
 Cargo/Função: (12050) NIVEL FUNDAMENTAL  
 Referência: 000 Carga Horária: 40H  
 Un. Adm: (118710) UNID.ESPEC. DE CONTR. MOVIMENTACAO DE PESSOAL  
 A Partir de: 01/03/2021 Até31/03/2021  
 Qtde Plantões: 14

Processo N.: 94275/2021

Nome: (282161/3) DHULYENE BORGES PRAXEDES  
 Cargo/Função: (12036) NIVEL SUPERIOR ASSISTENCIAL  
 Referência: 000 Carga Horária: 40H  
 Un. Adm: (195707) HOSP REG DOUTOR ANTONIO CARLOS SOUTO FONTES  
 A Partir de: 01/03/2020 Até31/03/2020  
 Qtde Plantões: 13

Processo N.: 144341/2021

Nome: (295133/1) DIEGO LUIS DE SOUZA  
 Cargo/Função: (12050) NIVEL FUNDAMENTAL  
 Referência: 000 Carga Horária: 40H  
 Un. Adm: (118710) UNID.ESPEC. DE CONTR. MOVIMENTACAO DE PESSOAL  
 A Partir de: 01/03/2021 Até31/03/2021  
 Qtde Plantões: 14

Processo N.: 66206/2021

Nome: (280532/2) DIEGO NUNES LARA  
 Cargo/Função: (12050) NIVEL FUNDAMENTAL  
 Referência: 000 Carga Horária: 40H  
 Un. Adm: (195707) HOSP REG DOUTOR ANTONIO CARLOS SOUTO FONTES  
 A Partir de: 01/01/2021 Até31/01/2021  
 Qtde Plantões: 14

Processo N.: 144341/2021

Nome: (297012/1) DIOGO DA PENHA MACEDO  
 Cargo/Função: (12050) NIVEL FUNDAMENTAL  
 Referência: 000 Carga Horária: 40H  
 Un. Adm: (118710) UNID.ESPEC. DE CONTR. MOVIMENTACAO DE PESSOAL  
 A Partir de: 01/03/2021 Até31/03/2021  
 Qtde Plantões: 13

Processo N.: 144260/2021

Nome: (295075/1) DIRACY COELHO DOS SANTOS  
 Cargo/Função: (12038) NIVEL TECNICO ASSISTENCIAL  
 Referência: 000 Carga Horária: 40H  
 Un. Adm: (118710) UNID.ESPEC. DE CONTR. MOVIMENTACAO DE PESSOAL  
 A Partir de: 01/03/2021 Até31/03/2021  
 Qtde Plantões: 13

Processo N.: 135217/2021

Nome: (280995/2) DIULIA GRACIAS MEDEIROS  
 Cargo/Função: (12050) NIVEL FUNDAMENTAL  
 Referência: 000 Carga Horária: 40H  
 Un. Adm: (195693) HOSP. REG. DE SORRISO  
 A Partir de: 01/11/2020 Até30/11/2020  
 Qtde Plantões: 13

Processo N.: 144260/2021

Nome: (295199/1) DOMINGAS ALVES SANTANA  
 Cargo/Função: (12038) NIVEL TECNICO ASSISTENCIAL  
 Referência: 000 Carga Horária: 40H  
 Un. Adm: (118710) UNID.ESPEC. DE CONTR. MOVIMENTACAO DE PESSOAL  
 A Partir de: 01/03/2021 Até31/03/2021  
 Qtde Plantões: 11

Processo N.: 142140/2021

Nome: (282224/2) DOUGLAS ALVES DA SILVA  
 Cargo/Função: (12036) NIVEL SUPERIOR ASSISTENCIAL  
 Referência: 000 Carga Horária: 30H  
 Un. Adm: (195693) HOSP. REG. DE SORRISO  
 A Partir de: 01/08/2020 Até31/08/2020  
 Qtde Plantões: 10

Processo N.: 144260/2021

Nome: (295798/1) DOUGLAS DE CARVALHO MERGAREJO  
 Cargo/Função: (12038) NIVEL TECNICO ASSISTENCIAL  
 Referência: 000 Carga Horária: 40H  
 Un. Adm: (118710) UNID.ESPEC. DE CONTR. MOVIMENTACAO DE PESSOAL  
 A Partir de: 01/03/2021 Até31/03/2021  
 Qtde Plantões: 14

Processo N.: 144288/2021

Nome: (295087/1) DRIELLY SOARES DOS REIS  
 Cargo/Função: (12044) NIVEL MEDIO ADMINISTRATIVO  
 Referência: 000 Carga Horária: 40H  
 Un. Adm: (118710) UNID.ESPEC. DE CONTR. MOVIMENTACAO DE PESSOAL  
 A Partir de: 01/03/2021 Até31/03/2021  
 Qtde Plantões: 10

Processo N.: 152283/2021

Nome: (127846/5) DULCE CARDOSO DE BARROS  
 Cargo/Função: (12038) NIVEL TECNICO ASSISTENCIAL  
 Referência: 000 Carga Horária: 40H  
 Un. Adm: (195707) HOSP REG DOUTOR ANTONIO CARLOS SOUTO FONTES  
 A Partir de: 13/01/2020 Até31/01/2020  
 Qtde Plantões: 8

Processo N.: 152283/2021

Nome: (127846/4) DULCE CARDOSO DE BARROS  
 Cargo/Função: (12038) NIVEL TECNICO ASSISTENCIAL  
 Referência: 000 Carga Horária: 40H  
 Un. Adm: (195707) HOSP REG DOUTOR ANTONIO CARLOS SOUTO FONTES  
 A Partir de: 01/01/2020 Até12/01/2020  
 Qtde Plantões: 6

Processo N.: 144260/2021

Nome: (280048/6) EDCLEIA APARECIDA DO NASCIMENTO SANDOVAL NOVOA  
 Cargo/Função: (12038) NIVEL TECNICO ASSISTENCIAL  
 Referência: 000 Carga Horária: 40H  
 Un. Adm: (118710) UNID.ESPEC. DE CONTR. MOVIMENTACAO DE PESSOAL  
 A Partir de: 01/03/2021 Até31/03/2021  
 Qtde Plantões: 12

Processo N.: 164740/2021

Nome: (66862/2) EDEMILSON JOSE LEITE  
 Cargo/Função: (4946) PROFIS TEC NIV MEDIO SERV SAUDE SUS  
 Referência: D-007 Carga Horária: 40H  
 Un. Adm: (152218) GER. DE ENFERMAGEM DO SAMU  
 A Partir de: 01/03/2021 Até31/03/2021  
 Qtde Plantões: 12

Processo N.: 13236/2021

Nome: (298718/1) EDILAENE DE OLIVEIRA SILVA  
 Cargo/Função: (12036) NIVEL SUPERIOR ASSISTENCIAL  
 Referência: 000 Carga Horária: 40H  
 Un. Adm: (195693) HOSP. REG. DE SORRISO  
 A Partir de: 01/07/2020 Até31/07/2020  
 Qtde Plantões: 14

Processo N.: 66206/2021

Nome: (277195/2) EDILEUZA DA SILVA NERY VESPAZIANO



Cargo/Função: (12050) NIVEL FUNDAMENTAL  
Referência: 000 Carga Horária: 40H  
Un. Adm: (195707) HOSP REG DOUTOR ANTONIO CARLOS SOUTO FONTES  
A Partir de: 01/01/2021 Até31/01/2021  
Qtde Plantões: 10

Processo N.: 144260/2021

Nome: (295333/1) EDILSON NEVES MARTINS  
Cargo/Função: (12038) NIVEL TECNICO ASSISTENCIAL  
Referência: 000 Carga Horária: 40H  
Un. Adm: (118710) UNID.ESPEC. DE CONTR. MOVIMENTACAO DE PESSOAL  
A Partir de: 01/03/2021 Até31/03/2021  
Qtde Plantões: 14

Processo N.: 173095/2021

Nome: (300872/1) EDIO RIBEIRO DE AQUINO  
Cargo/Função: (12044) NIVEL MEDIO ADMINISTRATIVO  
Referência: 000 Carga Horária: 40H  
Un. Adm: (118710) UNID.ESPEC. DE CONTR. MOVIMENTACAO DE PESSOAL  
A Partir de: 01/04/2021 Até30/04/2021  
Qtde Plantões: 14

Processo N.: 66206/2021

Nome: (280792/2) EDIVANE NUNES DE SOUZA  
Cargo/Função: (12050) NIVEL FUNDAMENTAL  
Referência: 000 Carga Horária: 40H  
Un. Adm: (195707) HOSP REG DOUTOR ANTONIO CARLOS SOUTO FONTES  
A Partir de: 01/01/2021 Até31/01/2021  
Qtde Plantões: 14

Processo N.: 13236/2021

Nome: (281333/3) EDLAINE RODRIGUES DE OLIVEIRA  
Cargo/Função: (12036) NIVEL SUPERIOR ASSISTENCIAL  
Referência: 000 Carga Horária: 40H  
Un. Adm: (195693) HOSP. REG. DE SORRISO  
A Partir de: 01/07/2020 Até31/07/2020  
Qtde Plantões: 14

Processo N.: 66206/2021

Nome: (285493/2) EDMILSON MANIERO DOS SANTOS  
Cargo/Função: (12050) NIVEL FUNDAMENTAL  
Referência: 000 Carga Horária: 40H  
Un. Adm: (195707) HOSP REG DOUTOR ANTONIO CARLOS SOUTO FONTES  
A Partir de: 01/01/2021 Até31/01/2021  
Qtde Plantões: 13

Processo N.: 144288/2021

Nome: (295065/1) EDNA XAVIER MONTEIRO  
Cargo/Função: (12044) NIVEL MEDIO ADMINISTRATIVO  
Referência: 000 Carga Horária: 40H  
Un. Adm: (118710) UNID.ESPEC. DE CONTR. MOVIMENTACAO DE PESSOAL  
A Partir de: 01/03/2021 Até31/03/2021  
Qtde Plantões: 14

Processo N.: 144341/2021

Nome: (295463/1) EDSON COSTA GOMES  
Cargo/Função: (12050) NIVEL FUNDAMENTAL  
Referência: 000 Carga Horária: 40H  
Un. Adm: (118710) UNID.ESPEC. DE CONTR. MOVIMENTACAO DE PESSOAL  
A Partir de: 01/03/2021 Até31/03/2021  
Qtde Plantões: 7

Processo N.: 98806/2021

Nome: (124796/1) EDSON JOSE DE SOUZA  
Cargo/Função: (4912) PROFIS TEC NIV SUPERIOR SERV SAUDE SUS  
Referência: D-008 Carga Horária: 40H  
Un. Adm: (197246) COORD. DE APOIO TECNICO DO CIAPS  
A Partir de: 01/11/2020 Até30/11/2020  
Qtde Plantões: 1

Processo N.: 52388/2021

Nome: (95645/1) EDUARDO NOGUEIROL DOS SANTOS  
Cargo/Função: (4912) PROFIS TEC NIV SUPERIOR SERV SAUDE SUS  
Referência: D-006 Carga Horária: 40H  
Un. Adm: (195685) HOSP. REG. DE RONDONOPOLIS IRMÆLZA GIOVANELLA  
A Partir de: 01/11/2020 Até30/11/2020  
Qtde Plantões: 13

Processo N.: 144279/2021

Nome: (295912/1) EDUARDO PIRES DE CAMARGO  
Cargo/Função: (12036) NIVEL SUPERIOR ASSISTENCIAL  
Referência: 000 Carga Horária: 40H  
Un. Adm: (118710) UNID.ESPEC. DE CONTR. MOVIMENTACAO DE PESSOAL  
A Partir de: 01/03/2021 Até31/03/2021  
Qtde Plantões: 14

Processo N.: 152262/2021

Nome: (280731/2) ELANE LIMA SANTOS  
Cargo/Função: (12036) NIVEL SUPERIOR ASSISTENCIAL  
Referência: 000 Carga Horária: 40H  
Un. Adm: (195707) HOSP REG DOUTOR ANTONIO CARLOS SOUTO FONTES  
A Partir de: 01/01/2020 Até12/01/2020  
Qtde Plantões: 5

Processo N.: 152262/2021

Nome: (280731/3) ELANE LIMA SANTOS  
Cargo/Função: (12036) NIVEL SUPERIOR ASSISTENCIAL  
Referência: 000 Carga Horária: 40H  
Un. Adm: (195707) HOSP REG DOUTOR ANTONIO CARLOS SOUTO FONTES  
A Partir de: 13/01/2020 Até31/01/2020  
Qtde Plantões: 8

Processo N.: 144279/2021

Nome: (236586/2) ELESANDRA GOMES DE OLIVEIRA  
Cargo/Função: (12036) NIVEL SUPERIOR ASSISTENCIAL  
Referência: 000 Carga Horária: 40H

Un. Adm: (118710) UNID.ESPEC. DE CONTR. MOVIMENTACAO DE PESSOAL  
A Partir de: 01/03/2021 Até31/03/2021  
Qtde Plantões: 8

Processo N.: 164740/2021

Nome: (113070/1) ELI CONCEICAO DE MIRANDA  
Cargo/Função: (4946) PROFIS TEC NIV MEDIO SERV SAUDE SUS  
Referência: D-006 Carga Horária: 40H  
Un. Adm: (152218) GER. DE ENFERMAGEM DO SAMU  
A Partir de: 01/03/2021 Até31/03/2021  
Qtde Plantões: 13

Processo N.: 144260/2021

Nome: (299440/1) ELIANARA ARISTEU DOS SANTOS  
Cargo/Função: (12038) NIVEL TECNICO ASSISTENCIAL  
Referência: 000 Carga Horária: 40H  
Un. Adm: (118710) UNID.ESPEC. DE CONTR. MOVIMENTACAO DE PESSOAL  
A Partir de: 01/03/2021 Até31/03/2021  
Qtde Plantões: 14

Processo N.: 164740/2021

Nome: (90159/1) ELIANE CLAUDIA DA SILVA LEITE  
Cargo/Função: (4946) PROFIS TEC NIV MEDIO SERV SAUDE SUS  
Referência: D-007 Carga Horária: 40H  
Un. Adm: (152218) GER. DE ENFERMAGEM DO SAMU  
A Partir de: 01/03/2021 Até31/03/2021  
Qtde Plantões: 11

Processo N.: 66206/2021

Nome: (280788/2) ELIANE NASCIMENTO DA SILVA  
Cargo/Função: (12050) NIVEL FUNDAMENTAL  
Referência: 000 Carga Horária: 40H  
Un. Adm: (195707) HOSP REG DOUTOR ANTONIO CARLOS SOUTO FONTES  
A Partir de: 01/01/2021 Até31/01/2021  
Qtde Plantões: 13

Processo N.: 135217/2021

Nome: (280984/2) ELIANE TURCATTO DOS SANTOS  
Cargo/Função: (12050) NIVEL FUNDAMENTAL  
Referência: 000 Carga Horária: 40H  
Un. Adm: (195693) HOSP. REG. DE SORRISO  
A Partir de: 01/11/2020 Até30/11/2020  
Qtde Plantões: 3

Processo N.: 94275/2021

Nome: (297095/1) ELIS FERNANDA DE MELO SILVA  
Cargo/Função: (12036) NIVEL SUPERIOR ASSISTENCIAL  
Referência: 000 Carga Horária: 40H  
Un. Adm: (195707) HOSP REG DOUTOR ANTONIO CARLOS SOUTO FONTES  
A Partir de: 01/03/2020 Até31/03/2020  
Qtde Plantões: 14

Processo N.: 152262/2021

Nome: (111819/3) ELISELMA VIANA PINTO RODRIGUES  
Cargo/Função: (12036) NIVEL SUPERIOR ASSISTENCIAL  
Referência: 000 Carga Horária: 40H  
Un. Adm: (195707) HOSP REG DOUTOR ANTONIO CARLOS SOUTO FONTES  
A Partir de: 01/01/2020 Até12/01/2020  
Qtde Plantões: 6

Processo N.: 152262/2021

Nome: (111819/4) ELISELMA VIANA PINTO RODRIGUES  
Cargo/Função: (12036) NIVEL SUPERIOR ASSISTENCIAL  
Referência: 000 Carga Horária: 40H  
Un. Adm: (195707) HOSP REG DOUTOR ANTONIO CARLOS SOUTO FONTES  
A Partir de: 13/01/2020 Até31/01/2020  
Qtde Plantões: 8

Processo N.: 94275/2021

Nome: (111819/4) ELISELMA VIANA PINTO RODRIGUES  
Cargo/Função: (12036) NIVEL SUPERIOR ASSISTENCIAL  
Referência: 000 Carga Horária: 40H  
Un. Adm: (195707) HOSP REG DOUTOR ANTONIO CARLOS SOUTO FONTES  
A Partir de: 01/03/2020 Até31/03/2020  
Qtde Plantões: 13

Processo N.: 135217/2021

Nome: (296888/1) ELIZETE ALVES DA COSTA OLIVEIRA DA SILVA  
Cargo/Função: (12050) NIVEL FUNDAMENTAL  
Referência: 000 Carga Horária: 40H  
Un. Adm: (195693) HOSP. REG. DE SORRISO  
A Partir de: 01/11/2020 Até30/11/2020  
Qtde Plantões: 4

Processo N.: 144260/2021

Nome: (296913/1) ELZA HONORATA DE ALMEIDA  
Cargo/Função: (12038) NIVEL TECNICO ASSISTENCIAL  
Referência: 000 Carga Horária: 40H  
Un. Adm: (118710) UNID.ESPEC. DE CONTR. MOVIMENTACAO DE PESSOAL  
A Partir de: 01/03/2021 Até31/03/2021  
Qtde Plantões: 14

Processo N.: 94275/2021

Nome: (137619/4) EMANUELLE RONDON DOS REIS LIMA  
Cargo/Função: (12036) NIVEL SUPERIOR ASSISTENCIAL  
Referência: 000 Carga Horária: 40H  
Un. Adm: (195707) HOSP REG DOUTOR ANTONIO CARLOS SOUTO FONTES  
A Partir de: 01/03/2020 Até31/03/2020  
Qtde Plantões: 13

Processo N.: 66206/2021

Nome: (299698/1) EMILI DA SILVA  
Cargo/Função: (12050) NIVEL FUNDAMENTAL  
Referência: 000 Carga Horária: 40H  
Un. Adm: (195707) HOSP REG DOUTOR ANTONIO CARLOS SOUTO FONTES  
A Partir de: 01/01/2021 Até31/01/2021

Qtde Plantões: 12

Processo N.: 142140/2021

Nome: (285689/2) EMILY KAROLINE PEREIRA MARTINS  
 Cargo/Função: (12036) NIVEL SUPERIOR ASSISTENCIAL  
 Referência: 000 Carga Horária: 30H  
 Un. Adm: (195693) HOSP. REG. DE SORRISO  
 A Partir de: 01/08/2020 Até31/08/2020  
 Qtde Plantões: 9

Processo N.: 144260/2021

Nome: (295042/1) ERECIENA DE ARRUDA MOREIRA  
 Cargo/Função: (12038) NIVEL TECNICO ASSISTENCIAL  
 Referência: 000 Carga Horária: 40H  
 Un. Adm: (118710) UNID.ESPEC. DE CONTR. MOVIMENTACAO DE PESSOAL  
 A Partir de: 01/03/2021 Até31/03/2021  
 Qtde Plantões: 9

Processo N.: 144260/2021

Nome: (214531/2) ERENI DIAS DE SOUZA  
 Cargo/Função: (12038) NIVEL TECNICO ASSISTENCIAL  
 Referência: 000 Carga Horária: 40H  
 Un. Adm: (118710) UNID.ESPEC. DE CONTR. MOVIMENTACAO DE PESSOAL  
 A Partir de: 01/03/2021 Até31/03/2021  
 Qtde Plantões: 14

Processo N.: 39877/2021

Nome: (227858/2) ERICA ALESSANDRA DE FREITAS SANTOS  
 Cargo/Função: (12036) NIVEL SUPERIOR ASSISTENCIAL  
 Referência: 000 Carga Horária: 40H  
 Un. Adm: (195685) HOSP. REG. DE RONDONOPOLIS IRMÃELZA GIOVANELLA  
 A Partir de: 01/11/2020 Até30/11/2020  
 Qtde Plantões: 11

Processo N.: 152283/2021

Nome: (127506/3) ERONIDE DA SILVA  
 Cargo/Função: (12038) NIVEL TECNICO ASSISTENCIAL  
 Referência: 000 Carga Horária: 40H  
 Un. Adm: (195707) HOSP REG DOUTOR ANTONIO CARLOS SOUTO FONTES  
 A Partir de: 01/01/2020 Até12/01/2020  
 Qtde Plantões: 5

Processo N.: 152283/2021

Nome: (127506/4) ERONIDE DA SILVA  
 Cargo/Função: (12038) NIVEL TECNICO ASSISTENCIAL  
 Referência: 000 Carga Horária: 40H  
 Un. Adm: (195707) HOSP REG DOUTOR ANTONIO CARLOS SOUTO FONTES  
 A Partir de: 13/01/2020 Até31/01/2020  
 Qtde Plantões: 9

Processo N.: 144260/2021

Nome: (299035/1) ESDRAS THEYLLOR MARQUES PEREIRA  
 Cargo/Função: (12038) NIVEL TECNICO ASSISTENCIAL  
 Referência: 000 Carga Horária: 40H  
 Un. Adm: (118710) UNID.ESPEC. DE CONTR. MOVIMENTACAO DE PESSOAL  
 A Partir de: 01/03/2021 Até31/03/2021  
 Qtde Plantões: 13

Processo N.: 173095/2021

Nome: (300729/1) ESTER MANDU DE ASSIS  
 Cargo/Função: (12044) NIVEL MEDIO ADMINISTRATIVO  
 Referência: 000 Carga Horária: 40H  
 Un. Adm: (118710) UNID.ESPEC. DE CONTR. MOVIMENTACAO DE PESSOAL  
 A Partir de: 01/04/2021 Até30/04/2021  
 Qtde Plantões: 14

Processo N.: 164740/2021

Nome: (98704/1) EUNICE GONCALVES DE LIMA  
 Cargo/Função: (4946) PROFIS TEC NIV MEDIO SERV SAUDE SUS  
 Referência: D-006 Carga Horária: 40H  
 Un. Adm: (152218) GER. DE ENFERMAGEM DO SAMU  
 A Partir de: 01/03/2021 Até31/03/2021  
 Qtde Plantões: 14

Processo N.: 144260/2021

Nome: (295842/1) EURICLES DE ALMEIDA SALES FILHO  
 Cargo/Função: (12038) NIVEL TECNICO ASSISTENCIAL  
 Referência: 000 Carga Horária: 40H  
 Un. Adm: (118710) UNID.ESPEC. DE CONTR. MOVIMENTACAO DE PESSOAL  
 A Partir de: 01/03/2021 Até31/03/2021  
 Qtde Plantões: 10

Processo N.: 104198/2021

Nome: (295043/1) EURIDES NERES DE SOUZA  
 Cargo/Função: (12038) NIVEL TECNICO ASSISTENCIAL  
 Referência: 000 Carga Horária: 40H  
 Un. Adm: (118710) UNID.ESPEC. DE CONTR. MOVIMENTACAO DE PESSOAL  
 A Partir de: 01/02/2021 Até28/02/2021  
 Qtde Plantões: 14

Processo N.: 104198/2021

Nome: (298610/1) EURIPEDES BALSANUFO PAIVA JUNIOR  
 Cargo/Função: (12038) NIVEL TECNICO ASSISTENCIAL  
 Referência: 000 Carga Horária: 40H  
 Un. Adm: (118710) UNID.ESPEC. DE CONTR. MOVIMENTACAO DE PESSOAL  
 A Partir de: 01/02/2021 Até28/02/2021  
 Qtde Plantões: 14

Processo N.: 174230/2021

Nome: (298610/1) EURIPEDES BALSANUFO PAIVA JUNIOR  
 Cargo/Função: (12038) NIVEL TECNICO ASSISTENCIAL  
 Referência: 000 Carga Horária: 40H  
 Un. Adm: (118710) UNID.ESPEC. DE CONTR. MOVIMENTACAO DE PESSOAL  
 A Partir de: 01/01/2021 Até31/01/2021  
 Qtde Plantões: 11

Processo N.: 52388/2021

Nome: (95753/1) EURIPEDES RIBEIRO JUNIOR  
 Cargo/Função: (4912) PROFIS TEC NIV SUPERIOR SERV SAUDE SUS  
 Referência: D-007 Carga Horária: 30H  
 Un. Adm: (195685) HOSP. REG. DE RONDONOPOLIS IRMÃELZA GIOVANELLA  
 A Partir de: 01/11/2020 Até30/11/2020  
 Qtde Plantões: 10

Processo N.: 164740/2021

Nome: (113116/1) EUZA MARIA MENDES  
 Cargo/Função: (4946) PROFIS TEC NIV MEDIO SERV SAUDE SUS  
 Referência: D-006 Carga Horária: 40H  
 Un. Adm: (152218) GER. DE ENFERMAGEM DO SAMU  
 A Partir de: 01/03/2021 Até31/03/2021  
 Qtde Plantões: 13

Processo N.: 104198/2021

Nome: (295006/1) EVA MARIA CORREA DE ASSIS  
 Cargo/Função: (12038) NIVEL TECNICO ASSISTENCIAL  
 Referência: 000 Carga Horária: 40H  
 Un. Adm: (118710) UNID.ESPEC. DE CONTR. MOVIMENTACAO DE PESSOAL  
 A Partir de: 01/02/2021 Até28/02/2021  
 Qtde Plantões: 14

Processo N.: 94275/2021

Nome: (281256/3) EVELLYN CRYSTINE PESSOA DE LIMA  
 Cargo/Função: (12036) NIVEL SUPERIOR ASSISTENCIAL  
 Referência: 000 Carga Horária: 40H  
 Un. Adm: (195707) HOSP REG DOUTOR ANTONIO CARLOS SOUTO FONTES  
 A Partir de: 01/03/2020 Até31/03/2020  
 Qtde Plantões: 13

Processo N.: 144341/2021

Nome: (295392/1) EVERTON RIBEIRO DA SILVA MARTINS  
 Cargo/Função: (12050) NIVEL FUNDAMENTAL  
 Referência: 000 Carga Horária: 40H  
 Un. Adm: (118710) UNID.ESPEC. DE CONTR. MOVIMENTACAO DE PESSOAL  
 A Partir de: 01/03/2021 Até31/03/2021  
 Qtde Plantões: 14

Processo N.: 144279/2021

Nome: (294878/1) FABIANA DA SILVA SANTOS  
 Cargo/Função: (12036) NIVEL SUPERIOR ASSISTENCIAL  
 Referência: 000 Carga Horária: 40H  
 Un. Adm: (118710) UNID.ESPEC. DE CONTR. MOVIMENTACAO DE PESSOAL  
 A Partir de: 01/03/2021 Até28/03/2021  
 Qtde Plantões: 9

Processo N.: 144288/2021

Nome: (296900/1) FABIANI ARRUDA JESUS  
 Cargo/Função: (12044) NIVEL MEDIO ADMINISTRATIVO  
 Referência: 000 Carga Horária: 40H  
 Un. Adm: (118710) UNID.ESPEC. DE CONTR. MOVIMENTACAO DE PESSOAL  
 A Partir de: 01/03/2021 Até31/03/2021  
 Qtde Plantões: 14

Processo N.: 483629/2020

Nome: (296985/1) FABIANO ORTEGA TELLES  
 Cargo/Função: (12046) NIVEL FUNDAMENTAL ADMINISTRATIVO  
 Referência: 000 Carga Horária: 40H  
 Un. Adm: (195740) HOSP. REG. DE SINOP  
 A Partir de: 01/11/2020 Até30/11/2020  
 Qtde Plantões: 14

Processo N.: 152262/2021

Nome: (280829/3) FABIO FERREIRA LANDIM  
 Cargo/Função: (12036) NIVEL SUPERIOR ASSISTENCIAL  
 Referência: 000 Carga Horária: 40H  
 Un. Adm: (195707) HOSP REG DOUTOR ANTONIO CARLOS SOUTO FONTES  
 A Partir de: 28/01/2020 Até31/01/2020  
 Qtde Plantões: 2

Processo N.: 152262/2021

Nome: (280829/2) FABIO FERREIRA LANDIM  
 Cargo/Função: (12036) NIVEL SUPERIOR ASSISTENCIAL  
 Referência: 000 Carga Horária: 40H  
 Un. Adm: (195707) HOSP REG DOUTOR ANTONIO CARLOS SOUTO FONTES  
 A Partir de: 01/01/2020 Até12/01/2020  
 Qtde Plantões: 6

Processo N.: 104198/2021

Nome: (295035/1) FERNANDA CONCEICAO DE MAGALHAES  
 Cargo/Função: (12038) NIVEL TECNICO ASSISTENCIAL  
 Referência: 000 Carga Horária: 40H  
 Un. Adm: (118710) UNID.ESPEC. DE CONTR. MOVIMENTACAO DE PESSOAL  
 A Partir de: 01/02/2021 Até28/02/2021  
 Qtde Plantões: 14

Processo N.: 415597/2020

Nome: (205184/5) FERNANDA DIAS SANCORE  
 Cargo/Função: (12036) NIVEL SUPERIOR ASSISTENCIAL  
 Referência: 000 Carga Horária: 30H  
 Un. Adm: (195715) HOSP. REG. DE COLIDER  
 A Partir de: 01/08/2019 Até31/08/2019  
 Qtde Plantões: 10

Processo N.: 142140/2021

Nome: (300687/1) FERNANDA SOUZA DO CARMO  
 Cargo/Função: (12036) NIVEL SUPERIOR ASSISTENCIAL  
 Referência: 000 Carga Horária: 30H  
 Un. Adm: (195693) HOSP. REG. DE SORRISO  
 A Partir de: 03/08/2020 Até31/08/2020  
 Qtde Plantões: 9

Processo N.: 144288/2021

Nome: (295060/1) FERNANDA VIEIRA DA SILVA BORGES

Cargo/Função: (12044) NIVEL MEDIO ADMINISTRATIVO  
Referência: 000 Carga Horária: 40H  
Un. Adm: (118710) UNID.ESPEC. DE CONTR. MOVIMENTACAO DE PESSOAL  
A Partir de: 01/03/2021 Até31/03/2021  
Qtde Plantões: 11

Processo N.: 104185/2021

Nome: (294847/1) FERNANDO JOSE SANTOS SOUSA  
Cargo/Função: (12046) NIVEL FUNDAMENTAL ADMINISTRATIVO  
Referência: 000 Carga Horária: 40H  
Un. Adm: (118710) UNID.ESPEC. DE CONTR. MOVIMENTACAO DE PESSOAL  
A Partir de: 01/02/2021 Até28/02/2021  
Qtde Plantões: 14

Processo N.: 104198/2021

Nome: (296537/1) FRANCELINA CELMA DE AGUIAR  
Cargo/Função: (12038) NIVEL TECNICO ASSISTENCIAL  
Referência: 000 Carga Horária: 40H  
Un. Adm: (118710) UNID.ESPEC. DE CONTR. MOVIMENTACAO DE PESSOAL  
A Partir de: 01/02/2021 Até28/02/2021  
Qtde Plantões: 14

Processo N.: 173095/2021

Nome: (300722/1) FRANCELINO SOARES DE PINHO  
Cargo/Função: (12044) NIVEL MEDIO ADMINISTRATIVO  
Referência: 000 Carga Horária: 40H  
Un. Adm: (118710) UNID.ESPEC. DE CONTR. MOVIMENTACAO DE PESSOAL  
A Partir de: 01/04/2021 Até30/04/2021  
Qtde Plantões: 12

Processo N.: 144341/2021

Nome: (300175/1) FRANCELINO SOARES DE PINHO  
Cargo/Função: (12050) NIVEL FUNDAMENTAL  
Referência: 000 Carga Horária: 40H  
Un. Adm: (118710) UNID.ESPEC. DE CONTR. MOVIMENTACAO DE PESSOAL  
A Partir de: 01/03/2021 Até31/03/2021  
Qtde Plantões: 14

Processo N.: 13236/2021

Nome: (296665/1) FRANCELINA LUIZA FERREIRA MORAIS  
Cargo/Função: (12036) NIVEL SUPERIOR ASSISTENCIAL  
Referência: 000 Carga Horária: 40H  
Un. Adm: (195693) HOSP. REG. DE SORRISO  
A Partir de: 01/07/2020 Até31/07/2020  
Qtde Plantões: 10

Processo N.: 142482/2021

Nome: (273870/4) FRANCISCO DONATO DE OLIVEIRA  
Cargo/Função: (12038) NIVEL TECNICO ASSISTENCIAL  
Referência: 000 Carga Horária: 40H  
Un. Adm: (195693) HOSP. REG. DE SORRISO  
A Partir de: 01/08/2020 Até31/08/2020  
Qtde Plantões: 14

Processo N.: 66206/2021

Nome: (299700/1) FRANK DA SILVA SOARES  
Cargo/Função: (12050) NIVEL FUNDAMENTAL  
Referência: 000 Carga Horária: 40H  
Un. Adm: (195707) HOSP REG DOUTOR ANTONIO CARLOS SOUTO FONTES  
A Partir de: 01/01/2021 Até31/01/2021  
Qtde Plantões: 13

Processo N.: 144341/2021

Nome: (299225/1) GABRIEL MARQUES DA SILVA  
Cargo/Função: (12050) NIVEL FUNDAMENTAL  
Referência: 000 Carga Horária: 40H  
Un. Adm: (118710) UNID.ESPEC. DE CONTR. MOVIMENTACAO DE PESSOAL  
A Partir de: 01/03/2021 Até31/03/2021  
Qtde Plantões: 14

Processo N.: 104198/2021

Nome: (297020/1) GABRIELA APARECIDA CARVALHO DE AMORIM  
Cargo/Função: (12038) NIVEL TECNICO ASSISTENCIAL  
Referência: 000 Carga Horária: 40H  
Un. Adm: (118710) UNID.ESPEC. DE CONTR. MOVIMENTACAO DE PESSOAL  
A Partir de: 01/02/2021 Até28/02/2021  
Qtde Plantões: 12

Processo N.: 144279/2021

Nome: (299670/1) GABRIELA SANTOS BENIGNO  
Cargo/Função: (12036) NIVEL SUPERIOR ASSISTENCIAL  
Referência: 000 Carga Horária: 40H  
Un. Adm: (118710) UNID.ESPEC. DE CONTR. MOVIMENTACAO DE PESSOAL  
A Partir de: 01/03/2021 Até31/03/2021  
Qtde Plantões: 12

Processo N.: 94275/2021

Nome: (297097/1) GABRIELE SEBASTIANA MASSAI DE ARRUDA  
Cargo/Função: (12036) NIVEL SUPERIOR ASSISTENCIAL  
Referência: 000 Carga Horária: 40H  
Un. Adm: (195707) HOSP REG DOUTOR ANTONIO CARLOS SOUTO FONTES  
A Partir de: 01/03/2020 Até31/03/2020  
Qtde Plantões: 14

Processo N.: 66206/2021

Nome: (280787/2) GENIVALDO MANOEL DA SILVA  
Cargo/Função: (12050) NIVEL FUNDAMENTAL  
Referência: 000 Carga Horária: 40H  
Un. Adm: (195707) HOSP REG DOUTOR ANTONIO CARLOS SOUTO FONTES  
A Partir de: 01/01/2021 Até31/01/2021  
Qtde Plantões: 14

Processo N.: 66206/2021

Nome: (244216/4) GEORGE CARVALHO CORREA  
Cargo/Função: (12050) NIVEL FUNDAMENTAL  
Referência: 000 Carga Horária: 40H

Un. Adm: (195707) HOSP REG DOUTOR ANTONIO CARLOS SOUTO FONTES  
A Partir de: 01/01/2021 Até31/01/2021  
Qtde Plantões: 14

Processo N.: 144279/2021

Nome: (299687/1) GEOVANNA MARCELLA DE CARVALHO LEANDRO  
Cargo/Função: (12036) NIVEL SUPERIOR ASSISTENCIAL  
Referência: 000 Carga Horária: 40H  
Un. Adm: (118710) UNID.ESPEC. DE CONTR. MOVIMENTACAO DE PESSOAL  
A Partir de: 01/03/2021 Até31/03/2021  
Qtde Plantões: 10

Processo N.: 66206/2021

Nome: (280793/2) GERALDO GOMES DE CAMPOS  
Cargo/Função: (12050) NIVEL FUNDAMENTAL  
Referência: 000 Carga Horária: 40H  
Un. Adm: (195707) HOSP REG DOUTOR ANTONIO CARLOS SOUTO FONTES  
A Partir de: 01/01/2021 Até31/01/2021  
Qtde Plantões: 14

Processo N.: 135217/2021

Nome: (228355/4) GERCILENE ARRUDA DA SILVA  
Cargo/Função: (12050) NIVEL FUNDAMENTAL  
Referência: 000 Carga Horária: 40H  
Un. Adm: (195693) HOSP. REG. DE SORRISO  
A Partir de: 01/11/2020 Até30/11/2020  
Qtde Plantões: 5

Processo N.: 104198/2021

Nome: (298628/1) GERFFERSON D'SOUZA SILVA  
Cargo/Função: (12038) NIVEL TECNICO ASSISTENCIAL  
Referência: 000 Carga Horária: 40H  
Un. Adm: (118710) UNID.ESPEC. DE CONTR. MOVIMENTACAO DE PESSOAL  
A Partir de: 01/02/2021 Até28/02/2021  
Qtde Plantões: 14

Processo N.: 144279/2021

Nome: (294841/1) GESSYCA BEATRIZ DE ARAUJO PEDROSO  
Cargo/Função: (12036) NIVEL SUPERIOR ASSISTENCIAL  
Referência: 000 Carga Horária: 40H  
Un. Adm: (118710) UNID.ESPEC. DE CONTR. MOVIMENTACAO DE PESSOAL  
A Partir de: 01/03/2021 Até31/03/2021  
Qtde Plantões: 14

Processo N.: 174230/2021

Nome: (295004/1) GESSYCA SORAIA GOMES DE ARAUJO  
Cargo/Função: (12038) NIVEL TECNICO ASSISTENCIAL  
Referência: 000 Carga Horária: 40H  
Un. Adm: (118710) UNID.ESPEC. DE CONTR. MOVIMENTACAO DE PESSOAL  
A Partir de: 01/01/2021 Até31/01/2021  
Qtde Plantões: 9

Processo N.: 13236/2021

Nome: (117755/3) GIANINI ANGELICA DE LIMA  
Cargo/Função: (12036) NIVEL SUPERIOR ASSISTENCIAL  
Referência: 000 Carga Horária: 40H  
Un. Adm: (195693) HOSP. REG. DE SORRISO  
A Partir de: 01/07/2020 Até31/07/2020  
Qtde Plantões: 9

Processo N.: 144279/2021

Nome: (298759/1) GILBENE FERREIRA DA SILVA  
Cargo/Função: (12036) NIVEL SUPERIOR ASSISTENCIAL  
Referência: 000 Carga Horária: 40H  
Un. Adm: (118710) UNID.ESPEC. DE CONTR. MOVIMENTACAO DE PESSOAL  
A Partir de: 01/03/2021 Até31/03/2021  
Qtde Plantões: 14

Processo N.: 39877/2021

Nome: (292238/2) GILBER PONTES DA ROSA FILHO  
Cargo/Função: (12036) NIVEL SUPERIOR ASSISTENCIAL  
Referência: 000 Carga Horária: 40H  
Un. Adm: (195685) HOSP. REG. DE RONDONOPOLIS IRMÃELZA GIOVANELLA  
A Partir de: 01/11/2020 Até30/11/2020  
Qtde Plantões: 13

Processo N.: 152283/2021

Nome: (280635/2) GILDETE ALVES DA CRUZ  
Cargo/Função: (12038) NIVEL TECNICO ASSISTENCIAL  
Referência: 000 Carga Horária: 40H  
Un. Adm: (195707) HOSP REG DOUTOR ANTONIO CARLOS SOUTO FONTES  
A Partir de: 01/01/2020 Até12/01/2020  
Qtde Plantões: 4

Processo N.: 152283/2021

Nome: (280635/3) GILDETE ALVES DA CRUZ  
Cargo/Função: (12038) NIVEL TECNICO ASSISTENCIAL  
Referência: 000 Carga Horária: 40H  
Un. Adm: (195707) HOSP REG DOUTOR ANTONIO CARLOS SOUTO FONTES  
A Partir de: 13/01/2020 Até31/01/2020  
Qtde Plantões: 9

Processo N.: 66206/2021

Nome: (281938/2) GILMAR DOS SANTOS RIBEIRO  
Cargo/Função: (12050) NIVEL FUNDAMENTAL  
Referência: 000 Carga Horária: 40H  
Un. Adm: (195707) HOSP REG DOUTOR ANTONIO CARLOS SOUTO FONTES  
A Partir de: 01/01/2021 Até31/01/2021  
Qtde Plantões: 13

Processo N.: 66206/2021

Nome: (280790/2) GILSON GOMES BRITO  
Cargo/Função: (12050) NIVEL FUNDAMENTAL  
Referência: 000 Carga Horária: 40H  
Un. Adm: (195707) HOSP REG DOUTOR ANTONIO CARLOS SOUTO FONTES  
A Partir de: 01/01/2021 Até31/01/2021



Qtde Plantões: 12

Processo N.: 39877/2021

Nome: (293992/1) GILVANI ALVES MEIRA  
 Cargo/Função: (12036) NIVEL SUPERIOR ASSISTENCIAL  
 Referência: 000 Carga Horária: 40H  
 Un. Adm: (195685) HOSP. REG. DE RONDONOPOLIS IRMÆLZA GIOVANELLA  
 A Partir de: 01/11/2020 Até30/11/2020  
 Qtde Plantões: 12

Processo N.: 104198/2021

Nome: (295312/1) GILVANIA BARBOSA DUARTE  
 Cargo/Função: (12038) NIVEL TECNICO ASSISTENCIAL  
 Referência: 000 Carga Horária: 40H  
 Un. Adm: (118710) UNID.ESPEC. DE CONTR. MOVIMENTACAO DE PESSOAL  
 A Partir de: 01/02/2021 Até28/02/2021  
 Qtde Plantões: 14

Processo N.: 174230/2021

Nome: (295312/1) GILVANIA BARBOSA DUARTE  
 Cargo/Função: (12038) NIVEL TECNICO ASSISTENCIAL  
 Referência: 000 Carga Horária: 40H  
 Un. Adm: (118710) UNID.ESPEC. DE CONTR. MOVIMENTACAO DE PESSOAL  
 A Partir de: 01/01/2021 Até31/01/2021  
 Qtde Plantões: 13

Processo N.: 152283/2021

Nome: (281546/3) GILVANIA PAIVA FAGUNDES  
 Cargo/Função: (12038) NIVEL TECNICO ASSISTENCIAL  
 Referência: 000 Carga Horária: 40H  
 Un. Adm: (195707) HOSP REG DOUTOR ANTONIO CARLOS SOUTO FONTES  
 A Partir de: 13/01/2020 Até31/01/2020  
 Qtde Plantões: 8

Processo N.: 152283/2021

Nome: (281546/2) GILVANIA PAIVA FAGUNDES  
 Cargo/Função: (12038) NIVEL TECNICO ASSISTENCIAL  
 Referência: 000 Carga Horária: 40H  
 Un. Adm: (195707) HOSP REG DOUTOR ANTONIO CARLOS SOUTO FONTES  
 A Partir de: 01/01/2020 Até12/01/2020  
 Qtde Plantões: 5

Processo N.: 66206/2021

Nome: (280417/2) GIOVANA MARTINS DA SILVA  
 Cargo/Função: (12050) NIVEL FUNDAMENTAL  
 Referência: 000 Carga Horária: 40H  
 Un. Adm: (195707) HOSP REG DOUTOR ANTONIO CARLOS SOUTO FONTES  
 A Partir de: 01/01/2021 Até31/01/2021  
 Qtde Plantões: 14

Processo N.: 144288/2021

Nome: (295500/1) GISLAINE EDUARDA DIACHEKE REIS  
 Cargo/Função: (12044) NIVEL MEDIO ADMINISTRATIVO  
 Referência: 000 Carga Horária: 40H  
 Un. Adm: (118710) UNID.ESPEC. DE CONTR. MOVIMENTACAO DE PESSOAL  
 A Partir de: 01/03/2021 Até31/03/2021  
 Qtde Plantões: 13

Processo N.: 11810/2021

Nome: (281983/2) GISELENE MARIA DA SILVA  
 Cargo/Função: (12036) NIVEL SUPERIOR ASSISTENCIAL  
 Referência: 000 Carga Horária: 40H  
 Un. Adm: (195758) HOSP. ESTADUAL LOUSITE FERREIRA DA SILVA  
 A Partir de: 01/12/2020 Até31/12/2020  
 Qtde Plantões: 11

Processo N.: 144288/2021

Nome: (299765/1) GLAUCIA DE SOUZA COSTA  
 Cargo/Função: (12044) NIVEL MEDIO ADMINISTRATIVO  
 Referência: 000 Carga Horária: 40H  
 Un. Adm: (118710) UNID.ESPEC. DE CONTR. MOVIMENTACAO DE PESSOAL  
 A Partir de: 01/03/2021 Até31/03/2021  
 Qtde Plantões: 14

Processo N.: 104198/2021

Nome: (295047/1) GLAUCIA MAGALLI SILVA FELISMINO  
 Cargo/Função: (12038) NIVEL TECNICO ASSISTENCIAL  
 Referência: 000 Carga Horária: 40H  
 Un. Adm: (118710) UNID.ESPEC. DE CONTR. MOVIMENTACAO DE PESSOAL  
 A Partir de: 01/02/2021 Até28/02/2021  
 Qtde Plantões: 14

Processo N.: 66206/2021

Nome: (281924/2) GLAUCIA RAMOS CEBALHO  
 Cargo/Função: (12050) NIVEL FUNDAMENTAL  
 Referência: 000 Carga Horária: 40H  
 Un. Adm: (195707) HOSP REG DOUTOR ANTONIO CARLOS SOUTO FONTES  
 A Partir de: 01/01/2021 Até31/01/2021  
 Qtde Plantões: 13

Processo N.: 104198/2021

Nome: (298595/1) GLEICYMARA FERREIRA DA COSTA PROENCA SILVA  
 Cargo/Função: (12038) NIVEL TECNICO ASSISTENCIAL  
 Referência: 000 Carga Horária: 40H  
 Un. Adm: (118710) UNID.ESPEC. DE CONTR. MOVIMENTACAO DE PESSOAL  
 A Partir de: 01/02/2021 Até28/02/2021  
 Qtde Plantões: 14

Processo N.: 144288/2021

Nome: (295066/1) GLEYSE DIAS DE ARAUJO BAPTISTA  
 Cargo/Função: (12044) NIVEL MEDIO ADMINISTRATIVO  
 Referência: 000 Carga Horária: 40H  
 Un. Adm: (118710) UNID.ESPEC. DE CONTR. MOVIMENTACAO DE PESSOAL  
 A Partir de: 01/03/2021 Até31/03/2021  
 Qtde Plantões: 14

Processo N.: 104198/2021

Nome: (295870/1) GONCALINA FERREIRA CORREA SILVA  
 Cargo/Função: (12038) NIVEL TECNICO ASSISTENCIAL  
 Referência: 000 Carga Horária: 40H  
 Un. Adm: (118710) UNID.ESPEC. DE CONTR. MOVIMENTACAO DE PESSOAL  
 A Partir de: 01/02/2021 Até28/02/2021  
 Qtde Plantões: 14

Processo N.: 152283/2021

Nome: (280526/3) GORETE DOS ANJOS MARCIANO MORENO  
 Cargo/Função: (12038) NIVEL TECNICO ASSISTENCIAL  
 Referência: 000 Carga Horária: 40H  
 Un. Adm: (195707) HOSP REG DOUTOR ANTONIO CARLOS SOUTO FONTES  
 A Partir de: 13/01/2020 Até31/01/2020  
 Qtde Plantões: 9

Processo N.: 152283/2021

Nome: (280526/2) GORETE DOS ANJOS MARCIANO MORENO  
 Cargo/Função: (12038) NIVEL TECNICO ASSISTENCIAL  
 Referência: 000 Carga Horária: 40H  
 Un. Adm: (195707) HOSP REG DOUTOR ANTONIO CARLOS SOUTO FONTES  
 A Partir de: 01/01/2020 Até12/01/2020  
 Qtde Plantões: 5

Processo N.: 152283/2021

Nome: (280636/3) GRACIELLE PANIAGO RAMALHO  
 Cargo/Função: (12038) NIVEL TECNICO ASSISTENCIAL  
 Referência: 000 Carga Horária: 40H  
 Un. Adm: (195707) HOSP REG DOUTOR ANTONIO CARLOS SOUTO FONTES  
 A Partir de: 13/01/2020 Até31/01/2020  
 Qtde Plantões: 7

Processo N.: 152283/2021

Nome: (280636/2) GRACIELLE PANIAGO RAMALHO  
 Cargo/Função: (12038) NIVEL TECNICO ASSISTENCIAL  
 Referência: 000 Carga Horária: 40H  
 Un. Adm: (195707) HOSP REG DOUTOR ANTONIO CARLOS SOUTO FONTES  
 A Partir de: 01/01/2020 Até12/01/2020  
 Qtde Plantões: 4

Processo N.: 152283/2021

Nome: (280812/3) GRACINELE SILVA SANTOS  
 Cargo/Função: (12038) NIVEL TECNICO ASSISTENCIAL  
 Referência: 000 Carga Horária: 40H  
 Un. Adm: (195707) HOSP REG DOUTOR ANTONIO CARLOS SOUTO FONTES  
 A Partir de: 13/01/2020 Até31/01/2020  
 Qtde Plantões: 8

Processo N.: 152283/2021

Nome: (280812/2) GRACINELE SILVA SANTOS  
 Cargo/Função: (12038) NIVEL TECNICO ASSISTENCIAL  
 Referência: 000 Carga Horária: 40H  
 Un. Adm: (195707) HOSP REG DOUTOR ANTONIO CARLOS SOUTO FONTES  
 A Partir de: 01/01/2020 Até12/01/2020  
 Qtde Plantões: 5

Processo N.: 104198/2021

Nome: (295464/1) GRAZIELA ANDREIA DA SILVA  
 Cargo/Função: (12038) NIVEL TECNICO ASSISTENCIAL  
 Referência: 000 Carga Horária: 40H  
 Un. Adm: (118710) UNID.ESPEC. DE CONTR. MOVIMENTACAO DE PESSOAL  
 A Partir de: 01/02/2021 Até28/02/2021  
 Qtde Plantões: 13

Processo N.: 152283/2021

Nome: (281374/3) GRAZIELE CRISTINA DOS ANJOS ALVES  
 Cargo/Função: (12038) NIVEL TECNICO ASSISTENCIAL  
 Referência: 000 Carga Horária: 40H  
 Un. Adm: (195707) HOSP REG DOUTOR ANTONIO CARLOS SOUTO FONTES  
 A Partir de: 13/01/2020 Até31/01/2020  
 Qtde Plantões: 8

Processo N.: 152283/2021

Nome: (281374/2) GRAZIELE CRISTINA DOS ANJOS ALVES  
 Cargo/Função: (12038) NIVEL TECNICO ASSISTENCIAL  
 Referência: 000 Carga Horária: 40H  
 Un. Adm: (195707) HOSP REG DOUTOR ANTONIO CARLOS SOUTO FONTES  
 A Partir de: 01/01/2020 Até12/01/2020  
 Qtde Plantões: 5

Processo N.: 104198/2021

Nome: (296288/1) GREICIANI DA SILVA DALMAS  
 Cargo/Função: (12038) NIVEL TECNICO ASSISTENCIAL  
 Referência: 000 Carga Horária: 40H  
 Un. Adm: (118710) UNID.ESPEC. DE CONTR. MOVIMENTACAO DE PESSOAL  
 A Partir de: 01/02/2021 Até28/02/2021  
 Qtde Plantões: 12

Processo N.: 483629/2020

Nome: (296983/1) GUILHERME SILVA RODRIGUES  
 Cargo/Função: (12046) NIVEL FUNDAMENTAL ADMINISTRATIVO  
 Referência: 000 Carga Horária: 40H  
 Un. Adm: (195740) HOSP. REG. DE SINOP  
 A Partir de: 01/11/2020 Até30/11/2020  
 Qtde Plantões: 14

Processo N.: 53258/2021

Nome: (299676/1) HEIDY PRISCILA LOPES SILVA  
 Cargo/Função: (12038) NIVEL TECNICO ASSISTENCIAL  
 Referência: 000 Carga Horária: 40H  
 Un. Adm: (136557) DIR. DO LAB. CENT. DE SAUDE PUB. DO ESTADO DE MT  
 A Partir de: 01/01/2021 Até31/01/2021  
 Qtde Plantões: 14

Processo N.: 104198/2021

Nome: (295829/1) HELCIO JOSE DOS SANTOS

Cargo/Função: (12038) NIVEL TECNICO ASSISTENCIAL  
Referência: 000 Carga Horária: 40H  
Un. Adm: (118710) UNID.ESPEC. DE CONTR. MOVIMENTACAO DE PESSOAL  
A Partir de: 01/02/2021 Até28/02/2021  
Qtde Plantões: 8

Processo N.: 13236/2021

Nome: (215250/3) HELEN CRISTINA DOS SANTOS AGUIAR  
Cargo/Função: (12036) NIVEL SUPERIOR ASSISTENCIAL  
Referência: 000 Carga Horária: 40H  
Un. Adm: (195693) HOSP. REG. DE SORRISO  
A Partir de: 01/07/2020 Até31/07/2020  
Qtde Plantões: 6

Processo N.: 52388/2021

Nome: (95749/1) HELIL FARIA DE QUEIROZ  
Cargo/Função: (4912) PROFIS TEC NIV SUPERIOR SERV SAUDE SUS  
Referência: C-007 Carga Horária: 40H  
Un. Adm: (195685) HOSP. REG. DE RONDONOPOLIS IRMÂELZA GIOVANELLA  
A Partir de: 01/11/2020 Até30/11/2020  
Qtde Plantões: 12

Processo N.: 66206/2021

Nome: (280786/4) HELIO DA SILVA MARQUES  
Cargo/Função: (12050) NIVEL FUNDAMENTAL  
Referência: 000 Carga Horária: 40H  
Un. Adm: (195707) HOSP REG DOUTOR ANTONIO CARLOS SOUTO FONTES  
A Partir de: 01/01/2021 Até31/01/2021  
Qtde Plantões: 14

Processo N.: 144288/2021

Nome: (304179/1) HELLEN CRISTINA REIS FONTES  
Cargo/Função: (12044) NIVEL MEDIO ADMINISTRATIVO  
Referência: 000 Carga Horária: 40H  
Un. Adm: (118710) UNID.ESPEC. DE CONTR. MOVIMENTACAO DE PESSOAL  
A Partir de: 01/03/2021 Até31/03/2021  
Qtde Plantões: 4

Processo N.: 144279/2021

Nome: (294838/1) HELOISA DO CARMO MIRANDA  
Cargo/Função: (12036) NIVEL SUPERIOR ASSISTENCIAL  
Referência: 000 Carga Horária: 40H  
Un. Adm: (118710) UNID.ESPEC. DE CONTR. MOVIMENTACAO DE PESSOAL  
A Partir de: 01/03/2021 Até31/03/2021  
Qtde Plantões: 12

Processo N.: 148678/2021

Nome: (295443/1) HERIKA ELIAS MEIRELES DE CASTRO  
Cargo/Função: (12036) NIVEL SUPERIOR ASSISTENCIAL  
Referência: 000 Carga Horária: 30H  
Un. Adm: (118710) UNID.ESPEC. DE CONTR. MOVIMENTACAO DE PESSOAL  
A Partir de: 01/03/2021 Até31/03/2021  
Qtde Plantões: 2

Processo N.: 104198/2021

Nome: (295455/1) HLEDIAR LEMES  
Cargo/Função: (12038) NIVEL TECNICO ASSISTENCIAL  
Referência: 000 Carga Horária: 40H  
Un. Adm: (118710) UNID.ESPEC. DE CONTR. MOVIMENTACAO DE PESSOAL  
A Partir de: 01/02/2021 Até28/02/2021  
Qtde Plantões: 13

Processo N.: 135049/2021

Nome: (296891/1) HORTENCIA SILVA LEITE  
Cargo/Função: (12036) NIVEL SUPERIOR ASSISTENCIAL  
Referência: 000 Carga Horária: 30H  
Un. Adm: (195693) HOSP. REG. DE SORRISO  
A Partir de: 01/11/2020 Até30/11/2020  
Qtde Plantões: 1

Processo N.: 66206/2021

Nome: (300369/1) HOSANA BARBOSA DE MORAES  
Cargo/Função: (12050) NIVEL FUNDAMENTAL  
Referência: 000 Carga Horária: 40H  
Un. Adm: (195707) HOSP REG DOUTOR ANTONIO CARLOS SOUTO FONTES  
A Partir de: 01/01/2021 Até31/01/2021  
Qtde Plantões: 14

Processo N.: 173095/2021

Nome: (300864/1) HUGO LEONARDO SOUZA BRUNO  
Cargo/Função: (12044) NIVEL MEDIO ADMINISTRATIVO  
Referência: 000 Carga Horária: 40H  
Un. Adm: (118710) UNID.ESPEC. DE CONTR. MOVIMENTACAO DE PESSOAL  
A Partir de: 01/04/2021 Até30/04/2021  
Qtde Plantões: 13

Processo N.: 142140/2021

Nome: (285541/2) IARA FABIA DA SILVA MENDES  
Cargo/Função: (12036) NIVEL SUPERIOR ASSISTENCIAL  
Referência: 000 Carga Horária: 30H  
Un. Adm: (195693) HOSP. REG. DE SORRISO  
A Partir de: 01/08/2020 Até31/08/2020  
Qtde Plantões: 10

Processo N.: 39877/2021

Nome: (295569/1) IDALETE ALVES NUNES  
Cargo/Função: (12036) NIVEL SUPERIOR ASSISTENCIAL  
Referência: 000 Carga Horária: 40H  
Un. Adm: (195685) HOSP. REG. DE RONDONOPOLIS IRMÂELZA GIOVANELLA  
A Partir de: 01/11/2020 Até30/11/2020  
Qtde Plantões: 13

Processo N.: 104198/2021

Nome: (298604/1) IGOR LEONARDO ARANTES GONCALVES  
Cargo/Função: (12038) NIVEL TECNICO ASSISTENCIAL  
Referência: 000 Carga Horária: 40H

Un. Adm: (118710) UNID.ESPEC. DE CONTR. MOVIMENTACAO DE PESSOAL  
A Partir de: 01/02/2021 Até28/02/2021  
Qtde Plantões: 13

Processo N.: 104198/2021

Nome: (295258/1) ILZA APARECIDA LOPES DA SILVA  
Cargo/Função: (12038) NIVEL TECNICO ASSISTENCIAL  
Referência: 000 Carga Horária: 40H  
Un. Adm: (118710) UNID.ESPEC. DE CONTR. MOVIMENTACAO DE PESSOAL  
A Partir de: 01/02/2021 Até28/02/2021  
Qtde Plantões: 13

Processo N.: 164740/2021

Nome: (90320/1) ILZENIR PEREIRA DOS SANTOS  
Cargo/Função: (4946) PROFIS TEC NIV MEDIO SERV SAUDE SUS  
Referência: D-007 Carga Horária: 40H  
Un. Adm: (152218) GER. DE ENFERMAGEM DO SAMU  
A Partir de: 01/03/2021 Até31/03/2021  
Qtde Plantões: 13

Processo N.: 11810/2021

Nome: (294912/1) INAE CARLA SANTANA NUNES DE SOUZA  
Cargo/Função: (12036) NIVEL SUPERIOR ASSISTENCIAL  
Referência: 000 Carga Horária: 40H  
Un. Adm: (195758) HOSP. ESTADUAL LOUSITE FERREIRA DA SILVA  
A Partir de: 01/12/2020 Até31/12/2020  
Qtde Plantões: 13

Processo N.: 13236/2021

Nome: (297072/1) INAE MAB DA SILVA GALDINO  
Cargo/Função: (12036) NIVEL SUPERIOR ASSISTENCIAL  
Referência: 000 Carga Horária: 40H  
Un. Adm: (195693) HOSP. REG. DE SORRISO  
A Partir de: 01/07/2020 Até31/07/2020  
Qtde Plantões: 7

Processo N.: 135049/2021

Nome: (296890/1) INES TERESINHA MASWOSKI  
Cargo/Função: (12036) NIVEL SUPERIOR ASSISTENCIAL  
Referência: 000 Carga Horária: 30H  
Un. Adm: (195693) HOSP. REG. DE SORRISO  
A Partir de: 01/11/2020 Até30/11/2020  
Qtde Plantões: 1

Processo N.: 104198/2021

Nome: (296152/1) INGLY SILVIA REIS SAMPAIO  
Cargo/Função: (12038) NIVEL TECNICO ASSISTENCIAL  
Referência: 000 Carga Horária: 40H  
Un. Adm: (118710) UNID.ESPEC. DE CONTR. MOVIMENTACAO DE PESSOAL  
A Partir de: 01/02/2021 Até28/02/2021  
Qtde Plantões: 14

Processo N.: 11810/2021

Nome: (281563/2) IRANIL GOMES DE SOUZA  
Cargo/Função: (12036) NIVEL SUPERIOR ASSISTENCIAL  
Referência: 000 Carga Horária: 40H  
Un. Adm: (195758) HOSP. ESTADUAL LOUSITE FERREIRA DA SILVA  
A Partir de: 01/12/2020 Até31/12/2020  
Qtde Plantões: 14

Processo N.: 104198/2021

Nome: (296513/1) IRENILDES SANTANA DE ARAUJO  
Cargo/Função: (12038) NIVEL TECNICO ASSISTENCIAL  
Referência: 000 Carga Horária: 40H  
Un. Adm: (118710) UNID.ESPEC. DE CONTR. MOVIMENTACAO DE PESSOAL  
A Partir de: 01/02/2021 Até28/02/2021  
Qtde Plantões: 14

Processo N.: 39877/2021

Nome: (214891/2) IRINEIA CALABRESE DA SILVA  
Cargo/Função: (12036) NIVEL SUPERIOR ASSISTENCIAL  
Referência: 000 Carga Horária: 40H  
Un. Adm: (195685) HOSP. REG. DE RONDONOPOLIS IRMÂELZA GIOVANELLA  
A Partir de: 01/11/2020 Até30/11/2020  
Qtde Plantões: 6

Processo N.: 66206/2021

Nome: (282085/2) ISAC DA ROSA BARROS  
Cargo/Função: (12050) NIVEL FUNDAMENTAL  
Referência: 000 Carga Horária: 40H  
Un. Adm: (195707) HOSP REG DOUTOR ANTONIO CARLOS SOUTO FONTES  
A Partir de: 01/01/2021 Até31/01/2021  
Qtde Plantões: 13

Processo N.: 39877/2021

Nome: (281348/2) ISTEMILA MOREIRA ALMEIDA  
Cargo/Função: (12036) NIVEL SUPERIOR ASSISTENCIAL  
Referência: 000 Carga Horária: 40H  
Un. Adm: (195685) HOSP. REG. DE RONDONOPOLIS IRMÂELZA GIOVANELLA  
A Partir de: 01/11/2020 Até30/11/2020  
Qtde Plantões: 14

Processo N.: 104198/2021

Nome: (295261/1) IVANI FERREIRA DE SOUZA  
Cargo/Função: (12038) NIVEL TECNICO ASSISTENCIAL  
Referência: 000 Carga Horária: 40H  
Un. Adm: (118710) UNID.ESPEC. DE CONTR. MOVIMENTACAO DE PESSOAL  
A Partir de: 01/02/2021 Até28/02/2021  
Qtde Plantões: 14

Processo N.: 104198/2021

Nome: (295836/1) IVANILDA FERREIRA GOMES  
Cargo/Função: (12038) NIVEL TECNICO ASSISTENCIAL  
Referência: 000 Carga Horária: 40H  
Un. Adm: (118710) UNID.ESPEC. DE CONTR. MOVIMENTACAO DE PESSOAL  
A Partir de: 01/02/2021 Até28/02/2021

Qtde Plantões: 13

Processo N.: 104198/2021

Nome: (281056/2) IVO FRANCISCO DA SILVA  
 Cargo/Função: (12038) NIVEL TECNICO ASSISTENCIAL  
 Referência: 000 Carga Horária: 40H  
 Un. Adm: (118710) UNID.ESPEC. DE CONTR. MOVIMENTACAO DE PESSOAL  
 A Partir de: 01/02/2021 Até28/02/2021  
 Qtde Plantões: 13

Processo N.: 66206/2021

Nome: (281273/2) JACILDO LEITE RIBEIRO  
 Cargo/Função: (12050) NIVEL FUNDAMENTAL  
 Referência: 000 Carga Horária: 40H  
 Un. Adm: (195707) HOSP REG DOUTOR ANTONIO CARLOS SOUTO FONTES  
 A Partir de: 01/01/2021 Até31/01/2021  
 Qtde Plantões: 13

Processo N.: 13236/2021

Nome: (299201/1) JACKSON DA COSTA FARIA  
 Cargo/Função: (12036) NIVEL SUPERIOR ASSISTENCIAL  
 Referência: 000 Carga Horária: 40H  
 Un. Adm: (195693) HOSP. REG. DE SORRISO  
 A Partir de: 01/07/2020 Até31/07/2020  
 Qtde Plantões: 14

Processo N.: 141491/2021

Nome: (106337/1) JAIR CELSO BERGHANN  
 Cargo/Função: (4946) PROFIS TEC NIV MEDIO SERV SAUDE SUS  
 Referência: D-006 Carga Horária: 40H  
 Un. Adm: (195693) HOSP. REG. DE SORRISO  
 A Partir de: 01/11/2020 Até30/11/2020  
 Qtde Plantões: 9

Processo N.: 173095/2021

Nome: (300826/1) JANAINA ALVES DA SILVA SOARES  
 Cargo/Função: (12044) NIVEL MEDIO ADMINISTRATIVO  
 Referência: 000 Carga Horária: 40H  
 Un. Adm: (118710) UNID.ESPEC. DE CONTR. MOVIMENTACAO DE PESSOAL  
 A Partir de: 01/04/2021 Até30/04/2021  
 Qtde Plantões: 13

Processo N.: 142140/2021

Nome: (296798/1) JANDERSON DA COSTA MARQUES  
 Cargo/Função: (12036) NIVEL SUPERIOR ASSISTENCIAL  
 Referência: 000 Carga Horária: 30H  
 Un. Adm: (195693) HOSP. REG. DE SORRISO  
 A Partir de: 01/08/2020 Até31/08/2020  
 Qtde Plantões: 10

Processo N.: 104198/2021

Nome: (295440/1) JANE RIBEIRO DE LIMA OLIVEIRA  
 Cargo/Função: (12038) NIVEL TECNICO ASSISTENCIAL  
 Referência: 000 Carga Horária: 40H  
 Un. Adm: (118710) UNID.ESPEC. DE CONTR. MOVIMENTACAO DE PESSOAL  
 A Partir de: 01/02/2021 Até28/02/2021  
 Qtde Plantões: 13

Processo N.: 104198/2021

Nome: (295871/1) JANIA CECILIA RIBEIRO VIANA  
 Cargo/Função: (12038) NIVEL TECNICO ASSISTENCIAL  
 Referência: 000 Carga Horária: 40H  
 Un. Adm: (118710) UNID.ESPEC. DE CONTR. MOVIMENTACAO DE PESSOAL  
 A Partir de: 01/02/2021 Até28/02/2021  
 Qtde Plantões: 14

Processo N.: 144341/2021

Nome: (299109/1) JANIEL RODRIGUES DO NASCIMENTO  
 Cargo/Função: (12050) NIVEL FUNDAMENTAL  
 Referência: 000 Carga Horária: 40H  
 Un. Adm: (118710) UNID.ESPEC. DE CONTR. MOVIMENTACAO DE PESSOAL  
 A Partir de: 01/03/2021 Até31/03/2021  
 Qtde Plantões: 13

Processo N.: 104198/2021

Nome: (295196/1) JAQUELINE PEREIRA MENDES  
 Cargo/Função: (12038) NIVEL TECNICO ASSISTENCIAL  
 Referência: 000 Carga Horária: 40H  
 Un. Adm: (118710) UNID.ESPEC. DE CONTR. MOVIMENTACAO DE PESSOAL  
 A Partir de: 01/02/2021 Até28/02/2021  
 Qtde Plantões: 14

Processo N.: 104198/2021

Nome: (295376/1) JAQUEMAR ABEL RODRIGUES DA SILVA  
 Cargo/Função: (12038) NIVEL TECNICO ASSISTENCIAL  
 Referência: 000 Carga Horária: 40H  
 Un. Adm: (118710) UNID.ESPEC. DE CONTR. MOVIMENTACAO DE PESSOAL  
 A Partir de: 01/02/2021 Até28/02/2021  
 Qtde Plantões: 13

Processo N.: 152262/2021

Nome: (280889/2) JARDIANE CINTRA PIRES  
 Cargo/Função: (12036) NIVEL SUPERIOR ASSISTENCIAL  
 Referência: 000 Carga Horária: 40H  
 Un. Adm: (195707) HOSP REG DOUTOR ANTONIO CARLOS SOUTO FONTES  
 A Partir de: 01/01/2020 Até12/01/2020  
 Qtde Plantões: 3

Processo N.: 152262/2021

Nome: (280889/3) JARDIANE CINTRA PIRES  
 Cargo/Função: (12036) NIVEL SUPERIOR ASSISTENCIAL  
 Referência: 000 Carga Horária: 40H  
 Un. Adm: (195707) HOSP REG DOUTOR ANTONIO CARLOS SOUTO FONTES  
 A Partir de: 13/01/2020 Até31/01/2020  
 Qtde Plantões: 8

Processo N.: 94275/2021

Nome: (280889/3) JARDIANE CINTRA PIRES  
 Cargo/Função: (12036) NIVEL SUPERIOR ASSISTENCIAL  
 Referência: 000 Carga Horária: 40H  
 Un. Adm: (195707) HOSP REG DOUTOR ANTONIO CARLOS SOUTO FONTES  
 A Partir de: 01/03/2020 Até31/03/2020  
 Qtde Plantões: 13

Processo N.: 144279/2021

Nome: (294902/1) JASME PALARIM DO NASCIMENTO  
 Cargo/Função: (12036) NIVEL SUPERIOR ASSISTENCIAL  
 Referência: 000 Carga Horária: 40H  
 Un. Adm: (118710) UNID.ESPEC. DE CONTR. MOVIMENTACAO DE PESSOAL  
 A Partir de: 01/03/2021 Até31/03/2021  
 Qtde Plantões: 7

Processo N.: 104198/2021

Nome: (296145/1) JEAN CARLOS MODZINSKI NOGUEIRA  
 Cargo/Função: (12038) NIVEL TECNICO ASSISTENCIAL  
 Referência: 000 Carga Horária: 40H  
 Un. Adm: (118710) UNID.ESPEC. DE CONTR. MOVIMENTACAO DE PESSOAL  
 A Partir de: 01/02/2021 Até28/02/2021  
 Qtde Plantões: 14

Processo N.: 66206/2021

Nome: (280534/2) JEFFERSON PERES ALVES SILVEIRA  
 Cargo/Função: (12050) NIVEL FUNDAMENTAL  
 Referência: 000 Carga Horária: 40H  
 Un. Adm: (195707) HOSP REG DOUTOR ANTONIO CARLOS SOUTO FONTES  
 A Partir de: 01/01/2021 Até31/01/2021  
 Qtde Plantões: 13

Processo N.: 104198/2021

Nome: (296907/1) JECONDA MENDES DE OLIVEIRA  
 Cargo/Função: (12038) NIVEL TECNICO ASSISTENCIAL  
 Referência: 000 Carga Horária: 40H  
 Un. Adm: (118710) UNID.ESPEC. DE CONTR. MOVIMENTACAO DE PESSOAL  
 A Partir de: 01/02/2021 Até28/02/2021  
 Qtde Plantões: 9

Processo N.: 104198/2021

Nome: (295390/1) JESSICA GABRIELA DOS SANTOS SILVA  
 Cargo/Função: (12038) NIVEL TECNICO ASSISTENCIAL  
 Referência: 000 Carga Horária: 40H  
 Un. Adm: (118710) UNID.ESPEC. DE CONTR. MOVIMENTACAO DE PESSOAL  
 A Partir de: 01/02/2021 Até28/02/2021  
 Qtde Plantões: 14

Processo N.: 13236/2021

Nome: (281033/2) JESSICA LIMAS NASCIMENTO  
 Cargo/Função: (12036) NIVEL SUPERIOR ASSISTENCIAL  
 Referência: 000 Carga Horária: 40H  
 Un. Adm: (195693) HOSP. REG. DE SORRISO  
 A Partir de: 01/07/2020 Até31/07/2020  
 Qtde Plantões: 3

Processo N.: 174237/2021

Nome: (295132/1) JOANA DARC PEREIRA DOS SANTOS OLIVEIRA  
 Cargo/Função: (12044) NIVEL MEDIO ADMINISTRATIVO  
 Referência: 000 Carga Horária: 40H  
 Un. Adm: (118710) UNID.ESPEC. DE CONTR. MOVIMENTACAO DE PESSOAL  
 A Partir de: 01/12/2020 Até31/12/2020  
 Qtde Plantões: 14

Processo N.: 52388/2021

Nome: (99144/1) JOAO CASSIO MUNIZ  
 Cargo/Função: (4912) PROFIS TEC NIV SUPERIOR SERV SAUDE SUS  
 Referência: D-006 Carga Horária: 40H  
 Un. Adm: (195685) HOSP. REG. DE RONDONOPOLIS IRMÂELZA GIOVANELLA  
 A Partir de: 01/11/2020 Até14/11/2020  
 Qtde Plantões: 7

Processo N.: 52388/2021

Nome: (95729/1) JOAO FIDELIS DO ESPIRITO SANTO NETO  
 Cargo/Função: (4912) PROFIS TEC NIV SUPERIOR SERV SAUDE SUS  
 Referência: C-007 Carga Horária: 30H  
 Un. Adm: (195685) HOSP. REG. DE RONDONOPOLIS IRMÂELZA GIOVANELLA  
 A Partir de: 01/11/2020 Até30/11/2020  
 Qtde Plantões: 10

Processo N.: 11810/2021

Nome: (111786/4) JOAO MESSIAS MARTINS SANTOS  
 Cargo/Função: (12036) NIVEL SUPERIOR ASSISTENCIAL  
 Referência: 000 Carga Horária: 40H  
 Un. Adm: (195758) HOSP. ESTADUAL LOUSITE FERREIRA DA SILVA  
 A Partir de: 01/12/2020 Até31/12/2020  
 Qtde Plantões: 14

Processo N.: 52388/2021

Nome: (118896/1) JOAO MORAES JUNIOR  
 Cargo/Função: (4912) PROFIS TEC NIV SUPERIOR SERV SAUDE SUS  
 Referência: C-005 Carga Horária: 30H  
 Un. Adm: (195685) HOSP. REG. DE RONDONOPOLIS IRMÂELZA GIOVANELLA  
 A Partir de: 01/11/2020 Até30/11/2020  
 Qtde Plantões: 10

Processo N.: 13236/2021

Nome: (137656/5) JOAO MOREIRA DE LUNA  
 Cargo/Função: (12036) NIVEL SUPERIOR ASSISTENCIAL  
 Referência: 000 Carga Horária: 40H  
 Un. Adm: (195693) HOSP. REG. DE SORRISO  
 A Partir de: 01/07/2020 Até31/07/2020  
 Qtde Plantões: 14

Processo N.: 66206/2021

Nome: (300366/1) JOARI PORTO RIBEIRO



Cargo/Função: (12050) NIVEL FUNDAMENTAL  
Referência: 000 Carga Horária: 40H  
Un. Adm: (195707) HOSP REG DOUTOR ANTONIO CARLOS SOUTO FONTES  
A Partir de: 01/01/2021 Até31/01/2021  
Qtde Plantões: 14

Processo N.: 164740/2021

Nome: (113092/1) JOCILDA FERREIRA DOS SANTOS  
Cargo/Função: (4946) PROFIS TEC NIV MEDIO SERV SAUDE SUS  
Referência: D-006 Carga Horária: 40H  
Un. Adm: (152218) GER. DE ENFERMAGEM DO SAMU  
A Partir de: 01/03/2021 Até31/03/2021  
Qtde Plantões: 14

Processo N.: 104198/2021

Nome: (295530/1) JOELMA CONCEICAO DE OLIVEIRA  
Cargo/Função: (12038) NIVEL TECNICO ASSISTENCIAL  
Referência: 000 Carga Horária: 40H  
Un. Adm: (118710) UNID.ESPEC. DE CONTR. MOVIMENTACAO DE PESSOAL  
A Partir de: 01/02/2021 Até28/02/2021  
Qtde Plantões: 8

Processo N.: 104198/2021

Nome: (295465/1) JOILSO FIGUEIREDO DE ASSUNCAO  
Cargo/Função: (12038) NIVEL TECNICO ASSISTENCIAL  
Referência: 000 Carga Horária: 40H  
Un. Adm: (118710) UNID.ESPEC. DE CONTR. MOVIMENTACAO DE PESSOAL  
A Partir de: 01/02/2021 Até28/02/2021  
Qtde Plantões: 10

Processo N.: 148678/2021

Nome: (263180/8) JONATHAN CARLOS DA SILVA  
Cargo/Função: (12036) NIVEL SUPERIOR ASSISTENCIAL  
Referência: 000 Carga Horária: 30H  
Un. Adm: (118710) UNID.ESPEC. DE CONTR. MOVIMENTACAO DE PESSOAL  
A Partir de: 01/03/2021 Até31/03/2021  
Qtde Plantões: 2

Processo N.: 66206/2021

Nome: (280789/2) JONILCE ALVES DE SOUZA  
Cargo/Função: (12050) NIVEL FUNDAMENTAL  
Referência: 000 Carga Horária: 40H  
Un. Adm: (195707) HOSP REG DOUTOR ANTONIO CARLOS SOUTO FONTES  
A Partir de: 01/01/2021 Até31/01/2021  
Qtde Plantões: 10

Processo N.: 104176/2021

Nome: (96510/2) JONY DE JESUS PINHEIRO  
Cargo/Função: (4912) PROFIS TEC NIV SUPERIOR SERV SAUDE SUS  
Referência: D-006 Carga Horária: 40H  
Un. Adm: (118710) UNID.ESPEC. DE CONTR. MOVIMENTACAO DE PESSOAL  
A Partir de: 16/02/2021 Até28/02/2021  
Qtde Plantões: 6

Processo N.: 144341/2021

Nome: (296156/1) JORGE CARLOS PEREIRA  
Cargo/Função: (12050) NIVEL FUNDAMENTAL  
Referência: 000 Carga Horária: 40H  
Un. Adm: (118710) UNID.ESPEC. DE CONTR. MOVIMENTACAO DE PESSOAL  
A Partir de: 01/03/2021 Até31/03/2021  
Qtde Plantões: 10

Processo N.: 483629/2020

Nome: (292780/2) JOSE CARICIO LIMA DE CARVALHO  
Cargo/Função: (12046) NIVEL FUNDAMENTAL ADMINISTRATIVO  
Referência: 000 Carga Horária: 40H  
Un. Adm: (195740) HOSP. REG. DE SINOP  
A Partir de: 01/11/2020 Até30/11/2020  
Qtde Plantões: 14

Processo N.: 144279/2021

Nome: (294839/1) JOSE FREITAS DOS SANTOS  
Cargo/Função: (12036) NIVEL SUPERIOR ASSISTENCIAL  
Referência: 000 Carga Horária: 40H  
Un. Adm: (118710) UNID.ESPEC. DE CONTR. MOVIMENTACAO DE PESSOAL  
A Partir de: 01/03/2021 Até31/03/2021  
Qtde Plantões: 13

Processo N.: 174231/2021

Nome: (294839/1) JOSE FREITAS DOS SANTOS  
Cargo/Função: (12036) NIVEL SUPERIOR ASSISTENCIAL  
Referência: 000 Carga Horária: 40H  
Un. Adm: (118710) UNID.ESPEC. DE CONTR. MOVIMENTACAO DE PESSOAL  
A Partir de: 01/01/2021 Até31/01/2021  
Qtde Plantões: 12

Processo N.: 104198/2021

Nome: (296133/1) JOSE MESSIAS DOS SANTOS FILHO  
Cargo/Função: (12038) NIVEL TECNICO ASSISTENCIAL  
Referência: 000 Carga Horária: 40H  
Un. Adm: (118710) UNID.ESPEC. DE CONTR. MOVIMENTACAO DE PESSOAL  
A Partir de: 01/02/2021 Até28/02/2021  
Qtde Plantões: 14

Processo N.: 144341/2021

Nome: (299042/1) JOSE YARLON DA COSTA RODRIGUES  
Cargo/Função: (12050) NIVEL FUNDAMENTAL  
Referência: 000 Carga Horária: 40H  
Un. Adm: (118710) UNID.ESPEC. DE CONTR. MOVIMENTACAO DE PESSOAL  
A Partir de: 01/03/2021 Até31/03/2021  
Qtde Plantões: 13

Processo N.: 39877/2021

Nome: (300244/1) JOSEANE DE QUEIROZ SILVEIRA  
Cargo/Função: (12036) NIVEL SUPERIOR ASSISTENCIAL  
Referência: 000 Carga Horária: 40H

Un. Adm: (195685) HOSP. REG. DE RONDONOPOLIS IRMÃELZA GIOVANELLA  
A Partir de: 01/11/2020 Até30/11/2020  
Qtde Plantões: 14

Processo N.: 104198/2021

Nome: (295055/1) JOSEALVA SILVA SOUZA COELHO  
Cargo/Função: (12038) NIVEL TECNICO ASSISTENCIAL  
Referência: 000 Carga Horária: 40H  
Un. Adm: (118710) UNID.ESPEC. DE CONTR. MOVIMENTACAO DE PESSOAL  
A Partir de: 01/02/2021 Até28/02/2021  
Qtde Plantões: 14

Processo N.: 174230/2021

Nome: (295055/1) JOSEALVA SILVA SOUZA COELHO  
Cargo/Função: (12038) NIVEL TECNICO ASSISTENCIAL  
Referência: 000 Carga Horária: 40H  
Un. Adm: (118710) UNID.ESPEC. DE CONTR. MOVIMENTACAO DE PESSOAL  
A Partir de: 01/01/2021 Até31/01/2021  
Qtde Plantões: 14

Processo N.: 152262/2021

Nome: (280517/2) JOSIANE SIMOES DOS SANTOS  
Cargo/Função: (12036) NIVEL SUPERIOR ASSISTENCIAL  
Referência: 000 Carga Horária: 40H  
Un. Adm: (195707) HOSP REG DOUTOR ANTONIO CARLOS SOUTO FONTES  
A Partir de: 01/01/2020 Até12/01/2020  
Qtde Plantões: 5

Processo N.: 152262/2021

Nome: (280517/3) JOSIANE SIMOES DOS SANTOS  
Cargo/Função: (12036) NIVEL SUPERIOR ASSISTENCIAL  
Referência: 000 Carga Horária: 40H  
Un. Adm: (195707) HOSP REG DOUTOR ANTONIO CARLOS SOUTO FONTES  
A Partir de: 01/01/2020 Até31/01/2020  
Qtde Plantões: 8

Processo N.: 94275/2021

Nome: (280517/3) JOSIANE SIMOES DOS SANTOS  
Cargo/Função: (12036) NIVEL SUPERIOR ASSISTENCIAL  
Referência: 000 Carga Horária: 40H  
Un. Adm: (195707) HOSP REG DOUTOR ANTONIO CARLOS SOUTO FONTES  
A Partir de: 01/03/2020 Até31/03/2020  
Qtde Plantões: 12

Processo N.: 104198/2021

Nome: (295328/1) JOSILAINA RODRIGUES DA CUNHA  
Cargo/Função: (12038) NIVEL TECNICO ASSISTENCIAL  
Referência: 000 Carga Horária: 40H  
Un. Adm: (118710) UNID.ESPEC. DE CONTR. MOVIMENTACAO DE PESSOAL  
A Partir de: 01/02/2021 Até28/02/2021  
Qtde Plantões: 12

Processo N.: 104198/2021

Nome: (204281/6) JUCELY BATISTA DA GUIA  
Cargo/Função: (12038) NIVEL TECNICO ASSISTENCIAL  
Referência: 000 Carga Horária: 40H  
Un. Adm: (118710) UNID.ESPEC. DE CONTR. MOVIMENTACAO DE PESSOAL  
A Partir de: 01/02/2021 Até28/02/2021  
Qtde Plantões: 9

Processo N.: 104198/2021

Nome: (295799/1) JUCINEIDE MARIA DE OLIVEIRA  
Cargo/Função: (12038) NIVEL TECNICO ASSISTENCIAL  
Referência: 000 Carga Horária: 40H  
Un. Adm: (118710) UNID.ESPEC. DE CONTR. MOVIMENTACAO DE PESSOAL  
A Partir de: 01/02/2021 Até28/02/2021  
Qtde Plantões: 13

Processo N.: 143911/2021

Nome: (297528/1) JULIANA ALVES BOTEGA DE OLIVEIRA  
Cargo/Função: (12044) NIVEL MEDIO ADMINISTRATIVO  
Referência: 000 Carga Horária: 40H  
Un. Adm: (195693) HOSP. REG. DE SORRISO  
A Partir de: 01/08/2020 Até31/08/2020  
Qtde Plantões: 4

Processo N.: 94275/2021

Nome: (218276/8) JULIANA CASSIA DE MARCHI KAWASAKI  
Cargo/Função: (12036) NIVEL SUPERIOR ASSISTENCIAL  
Referência: 000 Carga Horária: 40H  
Un. Adm: (195707) HOSP REG DOUTOR ANTONIO CARLOS SOUTO FONTES  
A Partir de: 01/03/2020 Até31/03/2020  
Qtde Plantões: 13

Processo N.: 39877/2021

Nome: (239384/5) JULIANA CRISTINA DA CRUZ  
Cargo/Função: (12036) NIVEL SUPERIOR ASSISTENCIAL  
Referência: 000 Carga Horária: 40H  
Un. Adm: (195685) HOSP. REG. DE RONDONOPOLIS IRMÃELZA GIOVANELLA  
A Partir de: 01/11/2020 Até30/11/2020  
Qtde Plantões: 13

Processo N.: 13236/2021

Nome: (296683/1) JULIANA ENDERLE  
Cargo/Função: (12036) NIVEL SUPERIOR ASSISTENCIAL  
Referência: 000 Carga Horária: 40H  
Un. Adm: (195693) HOSP. REG. DE SORRISO  
A Partir de: 01/07/2020 Até31/07/2020  
Qtde Plantões: 13

Processo N.: 104198/2021

Nome: (295058/1) JULIANA LUIZA DE FRANCA  
Cargo/Função: (12038) NIVEL TECNICO ASSISTENCIAL  
Referência: 000 Carga Horária: 40H  
Un. Adm: (118710) UNID.ESPEC. DE CONTR. MOVIMENTACAO DE PESSOAL  
A Partir de: 01/02/2021 Até28/02/2021

Qtde Plantões: 14

Processo N.: 174230/2021

Nome: (295058/1) JULIANA LUIZA DE FRANCA  
 Cargo/Função: (12038) NIVEL TECNICO ASSISTENCIAL  
 Referência: 000 Carga Horária: 40H  
 Un. Adm: (118710) UNID.ESPEC. DE CONTR. MOVIMENTACAO DE PESSOAL  
 A Partir de: 01/01/2021 Até31/01/2021  
 Qtde Plantões: 14

Processo N.: 142140/2021

Nome: (296797/1) JULIANA PORTA RODRIGUES  
 Cargo/Função: (12036) NIVEL SUPERIOR ASSISTENCIAL  
 Referência: 000 Carga Horária: 30H  
 Un. Adm: (195693) HOSP. REG. DE SORRISO  
 A Partir de: 01/08/2020 Até31/08/2020  
 Qtde Plantões: 8

Processo N.: 104198/2021

Nome: (296138/1) JULLIETTE CARINA DA SILVA COSTA  
 Cargo/Função: (12038) NIVEL TECNICO ASSISTENCIAL  
 Referência: 000 Carga Horária: 40H  
 Un. Adm: (118710) UNID.ESPEC. DE CONTR. MOVIMENTACAO DE PESSOAL  
 A Partir de: 01/02/2021 Até28/02/2021  
 Qtde Plantões: 14

Processo N.: 104198/2021

Nome: (295320/1) JUNIO ROQUE BORGES  
 Cargo/Função: (12038) NIVEL TECNICO ASSISTENCIAL  
 Referência: 000 Carga Horária: 40H  
 Un. Adm: (118710) UNID.ESPEC. DE CONTR. MOVIMENTACAO DE PESSOAL  
 A Partir de: 01/02/2021 Até28/02/2021  
 Qtde Plantões: 13

Processo N.: 66206/2021

Nome: (281269/2) JUNIOR CEZAR PEREIRA EGUES  
 Cargo/Função: (12050) NIVEL FUNDAMENTAL  
 Referência: 000 Carga Horária: 40H  
 Un. Adm: (195707) HOSP REG DOUTOR ANTONIO CARLOS SOUTO FONTES  
 A Partir de: 01/01/2021 Até31/01/2021  
 Qtde Plantões: 14

Processo N.: 104198/2021

Nome: (295393/1) JURACI SILVA DE SOUZA  
 Cargo/Função: (12038) NIVEL TECNICO ASSISTENCIAL  
 Referência: 000 Carga Horária: 40H  
 Un. Adm: (118710) UNID.ESPEC. DE CONTR. MOVIMENTACAO DE PESSOAL  
 A Partir de: 01/02/2021 Até28/02/2021  
 Qtde Plantões: 14

Processo N.: 156927/2021

Nome: (280392/2) JURANDIR GONCALO QUEIROZ  
 Cargo/Função: (12044) NIVEL MEDIO ADMINISTRATIVO  
 Referência: 000 Carga Horária: 40H  
 Un. Adm: (183490) SUPERINT. DE ASSISTENCIA FARMACEUTICA  
 A Partir de: 01/02/2021 Até11/02/2021  
 Qtde Plantões: 1

Processo N.: 156929/2021

Nome: (280392/2) JURANDIR GONCALO QUEIROZ  
 Cargo/Função: (12044) NIVEL MEDIO ADMINISTRATIVO  
 Referência: 000 Carga Horária: 40H  
 Un. Adm: (183490) SUPERINT. DE ASSISTENCIA FARMACEUTICA  
 A Partir de: 01/01/2021 Até31/01/2021  
 Qtde Plantões: 8

Processo N.: 156940/2021

Nome: (280392/2) JURANDIR GONCALO QUEIROZ  
 Cargo/Função: (12044) NIVEL MEDIO ADMINISTRATIVO  
 Referência: 000 Carga Horária: 40H  
 Un. Adm: (183490) SUPERINT. DE ASSISTENCIA FARMACEUTICA  
 A Partir de: 01/12/2020 Até31/12/2020  
 Qtde Plantões: 6

Processo N.: 187830/2021

Nome: (280392/2) JURANDIR GONCALO QUEIROZ  
 Cargo/Função: (12044) NIVEL MEDIO ADMINISTRATIVO  
 Referência: 000 Carga Horária: 40H  
 Un. Adm: (183490) SUPERINT. DE ASSISTENCIA FARMACEUTICA  
 A Partir de: 01/04/2021 Até30/04/2021  
 Qtde Plantões: 9

Processo N.: 104198/2021

Nome: (298797/1) JURANDIR RODRIGUES DA SILVA  
 Cargo/Função: (12038) NIVEL TECNICO ASSISTENCIAL  
 Referência: 000 Carga Horária: 40H  
 Un. Adm: (118710) UNID.ESPEC. DE CONTR. MOVIMENTACAO DE PESSOAL  
 A Partir de: 01/02/2021 Até28/02/2021  
 Qtde Plantões: 14

Processo N.: 104198/2021

Nome: (300638/1) JUSCELIA NUNES DA SILVA  
 Cargo/Função: (12038) NIVEL TECNICO ASSISTENCIAL  
 Referência: 000 Carga Horária: 40H  
 Un. Adm: (118710) UNID.ESPEC. DE CONTR. MOVIMENTACAO DE PESSOAL  
 A Partir de: 01/02/2021 Até28/02/2021  
 Qtde Plantões: 14

Processo N.: 174230/2021

Nome: (300638/1) JUSCELIA NUNES DA SILVA  
 Cargo/Função: (12038) NIVEL TECNICO ASSISTENCIAL  
 Referência: 000 Carga Horária: 40H  
 Un. Adm: (118710) UNID.ESPEC. DE CONTR. MOVIMENTACAO DE PESSOAL  
 A Partir de: 01/01/2021 Até31/01/2021  
 Qtde Plantões: 14

Processo N.: 104198/2021

Nome: (295789/1) JUSCILENE ROSA DOS SANTOS  
 Cargo/Função: (12038) NIVEL TECNICO ASSISTENCIAL  
 Referência: 000 Carga Horária: 40H  
 Un. Adm: (118710) UNID.ESPEC. DE CONTR. MOVIMENTACAO DE PESSOAL  
 A Partir de: 01/02/2021 Até28/02/2021  
 Qtde Plantões: 13

Processo N.: 142140/2021

Nome: (296608/1) KAMYLA FLAVIA DA SILVA  
 Cargo/Função: (12036) NIVEL SUPERIOR ASSISTENCIAL  
 Referência: 000 Carga Horária: 30H  
 Un. Adm: (195693) HOSP. REG. DE SORRISO  
 A Partir de: 01/08/2020 Até31/08/2020  
 Qtde Plantões: 10

Processo N.: 144279/2021

Nome: (294887/1) KARINE ISABEL BARROS DE OLIVEIRA  
 Cargo/Função: (12036) NIVEL SUPERIOR ASSISTENCIAL  
 Referência: 000 Carga Horária: 40H  
 Un. Adm: (118710) UNID.ESPEC. DE CONTR. MOVIMENTACAO DE PESSOAL  
 A Partir de: 01/03/2021 Até31/03/2021  
 Qtde Plantões: 14

Processo N.: 13236/2021

Nome: (298719/1) KARISSA ALMEIDA OLIVEIRA  
 Cargo/Função: (12036) NIVEL SUPERIOR ASSISTENCIAL  
 Referência: 000 Carga Horária: 40H  
 Un. Adm: (195693) HOSP. REG. DE SORRISO  
 A Partir de: 01/07/2020 Até31/07/2020  
 Qtde Plantões: 9

Processo N.: 152283/2021

Nome: (280802/2) KARLA FERNANDA AGUILEIRA DE CAMPOS  
 Cargo/Função: (12038) NIVEL TECNICO ASSISTENCIAL  
 Referência: 000 Carga Horária: 40H  
 Un. Adm: (195707) HOSP REG DOUTOR ANTONIO CARLOS SOUTO FONTES  
 A Partir de: 01/01/2020 Até12/01/2020  
 Qtde Plantões: 5

Processo N.: 152283/2021

Nome: (280802/3) KARLA FERNANDA AGUILEIRA DE CAMPOS  
 Cargo/Função: (12038) NIVEL TECNICO ASSISTENCIAL  
 Referência: 000 Carga Horária: 40H  
 Un. Adm: (195707) HOSP REG DOUTOR ANTONIO CARLOS SOUTO FONTES  
 A Partir de: 13/01/2020 Até31/01/2020  
 Qtde Plantões: 9

Processo N.: 10231/2021

Nome: (295705/1) KARLEN RODRIGUES QUEIROZ  
 Cargo/Função: (12050) NIVEL FUNDAMENTAL  
 Referência: 000 Carga Horária: 40H  
 Un. Adm: (118710) UNID.ESPEC. DE CONTR. MOVIMENTACAO DE PESSOAL  
 A Partir de: 01/12/2020 Até31/12/2020  
 Qtde Plantões: 14

Processo N.: 144339/2021

Nome: (295705/1) KARLEN RODRIGUES QUEIROZ  
 Cargo/Função: (12050) NIVEL FUNDAMENTAL  
 Referência: 000 Carga Horária: 40H  
 Un. Adm: (118710) UNID.ESPEC. DE CONTR. MOVIMENTACAO DE PESSOAL  
 A Partir de: 01/03/2021 Até31/03/2021  
 Qtde Plantões: 14

Processo N.: 152262/2021

Nome: (282242/2) KAROLINY MAMORE DE MATOS  
 Cargo/Função: (12036) NIVEL SUPERIOR ASSISTENCIAL  
 Referência: 000 Carga Horária: 40H  
 Un. Adm: (195707) HOSP REG DOUTOR ANTONIO CARLOS SOUTO FONTES  
 A Partir de: 01/01/2020 Até12/01/2020  
 Qtde Plantões: 5

Processo N.: 94275/2021

Nome: (282242/3) KAROLINY MAMORE DE MATOS  
 Cargo/Função: (12036) NIVEL SUPERIOR ASSISTENCIAL  
 Referência: 000 Carga Horária: 40H  
 Un. Adm: (195707) HOSP REG DOUTOR ANTONIO CARLOS SOUTO FONTES  
 A Partir de: 01/03/2020 Até31/03/2020  
 Qtde Plantões: 13

Processo N.: 13236/2021

Nome: (281750/2) KAYLANY KASSIA DA SILVA FAGUNDES  
 Cargo/Função: (12036) NIVEL SUPERIOR ASSISTENCIAL  
 Referência: 000 Carga Horária: 40H  
 Un. Adm: (195693) HOSP. REG. DE SORRISO  
 A Partir de: 01/07/2020 Até31/07/2020  
 Qtde Plantões: 14

Processo N.: 13236/2021

Nome: (296685/1) KAYLINE RIBEIRO KONRAT  
 Cargo/Função: (12036) NIVEL SUPERIOR ASSISTENCIAL  
 Referência: 000 Carga Horária: 40H  
 Un. Adm: (195693) HOSP. REG. DE SORRISO  
 A Partir de: 01/07/2020 Até31/07/2020  
 Qtde Plantões: 7

Processo N.: 11810/2021

Nome: (294913/1) KEILA DE ALMEIDA FRANCA  
 Cargo/Função: (12036) NIVEL SUPERIOR ASSISTENCIAL  
 Referência: 000 Carga Horária: 40H  
 Un. Adm: (195758) HOSP. ESTADUAL LOUSITE FERREIRA DA SILVA  
 A Partir de: 01/12/2020 Até31/12/2020  
 Qtde Plantões: 14

Processo N.: 144288/2021

Nome: (298757/1) KEILA MARCIA DE ARRUDA GORGETE

Cargo/Função: (12044) NIVEL MEDIO ADMINISTRATIVO  
Referência: 000 Carga Horária: 40H  
Un. Adm: (118710) UNID.ESPEC. DE CONTR. MOVIMENTACAO DE PESSOAL  
A Partir de: 01/03/2021 Até31/03/2021  
Qtde Plantões: 14

Processo N.: 142140/2021

Nome: (299786/2) KELLY DA SILVA BARBOSA  
Cargo/Função: (12036) NIVEL SUPERIOR ASSISTENCIAL  
Referência: 000 Carga Horária: 30H  
Un. Adm: (195693) HOSP. REG. DE SORRISO  
A Partir de: 03/08/2020 Até31/08/2020  
Qtde Plantões: 10

Processo N.: 188681/2021

Nome: (69441/2) KELSILENE SOLER  
Cargo/Função: (4912) PROFIS TEC NIV SUPERIOR SERV SAUDE SUS  
Referência: D-007 Carga Horária: 40H  
Un. Adm: (195715) HOSP. REG. DE COLIDER  
A Partir de: 01/10/2020 Até31/10/2020  
Qtde Plantões: 13

Processo N.: 144288/2021

Nome: (295396/1) KELVY KELY APARECIDA PENNA MAGALHAES  
Cargo/Função: (12044) NIVEL MEDIO ADMINISTRATIVO  
Referência: 000 Carga Horária: 40H  
Un. Adm: (118710) UNID.ESPEC. DE CONTR. MOVIMENTACAO DE PESSOAL  
A Partir de: 01/03/2021 Até31/03/2021  
Qtde Plantões: 13

Processo N.: 66206/2021

Nome: (280783/2) KELY CRISTINA PEREIRA DE CAMPOS  
Cargo/Função: (12050) NIVEL FUNDAMENTAL  
Referência: 000 Carga Horária: 40H  
Un. Adm: (195707) HOSP REG DOUTOR ANTONIO CARLOS SOUTO FONTES  
A Partir de: 01/01/2021 Até31/01/2021  
Qtde Plantões: 14

Processo N.: 164740/2021

Nome: (97063/1) LAELCIO JOSE DA COSTA  
Cargo/Função: (4946) PROFIS TEC NIV MEDIO SERV SAUDE SUS  
Referência: D-007 Carga Horária: 40H  
Un. Adm: (152218) GER. DE ENFERMAGEM DO SAMU  
A Partir de: 01/03/2021 Até31/03/2021  
Qtde Plantões: 13

Processo N.: 135217/2021

Nome: (289422/2) LAIS GRACIELE SUZARTE LEAL  
Cargo/Função: (12050) NIVEL FUNDAMENTAL  
Referência: 000 Carga Horária: 40H  
Un. Adm: (195693) HOSP. REG. DE SORRISO  
A Partir de: 01/11/2020 Até30/11/2020  
Qtde Plantões: 3

Processo N.: 144288/2021

Nome: (296745/1) LAISSA FABIelly RAMOS COUTO  
Cargo/Função: (12044) NIVEL MEDIO ADMINISTRATIVO  
Referência: 000 Carga Horária: 40H  
Un. Adm: (118710) UNID.ESPEC. DE CONTR. MOVIMENTACAO DE PESSOAL  
A Partir de: 01/03/2021 Até31/03/2021  
Qtde Plantões: 11

Processo N.: 144288/2021

Nome: (205041/4) LARISSA DE CARVALHO  
Cargo/Função: (12044) NIVEL MEDIO ADMINISTRATIVO  
Referência: 000 Carga Horária: 40H  
Un. Adm: (118710) UNID.ESPEC. DE CONTR. MOVIMENTACAO DE PESSOAL  
A Partir de: 01/03/2021 Até31/03/2021  
Qtde Plantões: 12

Processo N.: 39877/2021

Nome: (293894/1) LARISSA TAVARES DA SILVA  
Cargo/Função: (12036) NIVEL SUPERIOR ASSISTENCIAL  
Referência: 000 Carga Horária: 40H  
Un. Adm: (195685) HOSP. REG. DE RONDONOPOLIS IRMÃELZA GIOVANELLA  
A Partir de: 01/11/2020 Até30/11/2020  
Qtde Plantões: 13

Processo N.: 152262/2021

Nome: (130090/12) LAUDAIR AUGUSTINHO  
Cargo/Função: (12036) NIVEL SUPERIOR ASSISTENCIAL  
Referência: 000 Carga Horária: 40H  
Un. Adm: (195707) HOSP REG DOUTOR ANTONIO CARLOS SOUTO FONTES  
A Partir de: 13/01/2020 Até31/01/2020  
Qtde Plantões: 7

Processo N.: 152262/2021

Nome: (130090/11) LAUDAIR AUGUSTINHO  
Cargo/Função: (12036) NIVEL SUPERIOR ASSISTENCIAL  
Referência: 000 Carga Horária: 40H  
Un. Adm: (195707) HOSP REG DOUTOR ANTONIO CARLOS SOUTO FONTES  
A Partir de: 01/01/2020 Até12/01/2020  
Qtde Plantões: 6

Processo N.: 94275/2021

Nome: (130090/12) LAUDAIR AUGUSTINHO  
Cargo/Função: (12036) NIVEL SUPERIOR ASSISTENCIAL  
Referência: 000 Carga Horária: 40H  
Un. Adm: (195707) HOSP REG DOUTOR ANTONIO CARLOS SOUTO FONTES  
A Partir de: 01/03/2020 Até31/03/2020  
Qtde Plantões: 13

Processo N.: 144288/2021

Nome: (294857/1) LAURA CAVALCANTE TAQUES DOS REIS  
Cargo/Função: (12044) NIVEL MEDIO ADMINISTRATIVO  
Referência: 000 Carga Horária: 40H

Un. Adm: (118710) UNID.ESPEC. DE CONTR. MOVIMENTACAO DE PESSOAL  
A Partir de: 01/03/2021 Até31/03/2021  
Qtde Plantões: 14

Processo N.: 11810/2021

Nome: (297174/1) LAURA FABIENE DE DEUS PROENÇA  
Cargo/Função: (12036) NIVEL SUPERIOR ASSISTENCIAL  
Referência: 000 Carga Horária: 40H  
Un. Adm: (195758) HOSP. ESTADUAL LOUSITE FERREIRA DA SILVA  
A Partir de: 01/12/2020 Até31/12/2020  
Qtde Plantões: 14

Processo N.: 66206/2021

Nome: (300365/1) LAURIANE OSINAGA SILVA  
Cargo/Função: (12050) NIVEL FUNDAMENTAL  
Referência: 000 Carga Horária: 40H  
Un. Adm: (195707) HOSP REG DOUTOR ANTONIO CARLOS SOUTO FONTES  
A Partir de: 01/01/2021 Até31/01/2021  
Qtde Plantões: 9

Processo N.: 144288/2021

Nome: (295056/1) LAURIANY GIMENEZ PIERRI  
Cargo/Função: (12044) NIVEL MEDIO ADMINISTRATIVO  
Referência: 000 Carga Horária: 40H  
Un. Adm: (118710) UNID.ESPEC. DE CONTR. MOVIMENTACAO DE PESSOAL  
A Partir de: 01/03/2021 Até31/03/2021  
Qtde Plantões: 14

Processo N.: 135217/2021

Nome: (281539/2) LAURISBELA MENDES DE SOUZA  
Cargo/Função: (12050) NIVEL FUNDAMENTAL  
Referência: 000 Carga Horária: 40H  
Un. Adm: (195693) HOSP. REG. DE SORRISO  
A Partir de: 01/11/2020 Até30/11/2020  
Qtde Plantões: 2

Processo N.: 144279/2021

Nome: (294881/1) LEDINAMAR SIMOES GARCIA  
Cargo/Função: (12036) NIVEL SUPERIOR ASSISTENCIAL  
Referência: 000 Carga Horária: 40H  
Un. Adm: (118710) UNID.ESPEC. DE CONTR. MOVIMENTACAO DE PESSOAL  
A Partir de: 01/03/2021 Até31/03/2021  
Qtde Plantões: 14

Processo N.: 39877/2021

Nome: (292298/2) LEIDE MAURA DA SILVA MOREIRA  
Cargo/Função: (12036) NIVEL SUPERIOR ASSISTENCIAL  
Referência: 000 Carga Horária: 40H  
Un. Adm: (195685) HOSP. REG. DE RONDONOPOLIS IRMÃELZA GIOVANELLA  
A Partir de: 01/11/2020 Até30/11/2020  
Qtde Plantões: 13

Processo N.: 104185/2021

Nome: (295453/1) LELIANE CONCEICAO DOS SANTOS ALVES  
Cargo/Função: (12046) NIVEL FUNDAMENTAL ADMINISTRATIVO  
Referência: 000 Carga Horária: 40H  
Un. Adm: (118710) UNID.ESPEC. DE CONTR. MOVIMENTACAO DE PESSOAL  
A Partir de: 01/02/2021 Até28/02/2021  
Qtde Plantões: 14

Processo N.: 66206/2021

Nome: (280782/2) LENINE VIEGAS SOUZA ARRUDA  
Cargo/Função: (12050) NIVEL FUNDAMENTAL  
Referência: 000 Carga Horária: 40H  
Un. Adm: (195707) HOSP REG DOUTOR ANTONIO CARLOS SOUTO FONTES  
A Partir de: 01/01/2021 Até31/01/2021  
Qtde Plantões: 14

Processo N.: 173095/2021

Nome: (300932/1) LEONAM SANDERS DE SOUZA  
Cargo/Função: (12044) NIVEL MEDIO ADMINISTRATIVO  
Referência: 000 Carga Horária: 40H  
Un. Adm: (118710) UNID.ESPEC. DE CONTR. MOVIMENTACAO DE PESSOAL  
A Partir de: 01/04/2021 Até30/04/2021  
Qtde Plantões: 10

Processo N.: 144288/2021

Nome: (300216/1) LEONARDO DA SILVA PADILHA FILHO  
Cargo/Função: (12044) NIVEL MEDIO ADMINISTRATIVO  
Referência: 000 Carga Horária: 40H  
Un. Adm: (118710) UNID.ESPEC. DE CONTR. MOVIMENTACAO DE PESSOAL  
A Partir de: 01/03/2021 Até31/03/2021  
Qtde Plantões: 14

Processo N.: 66206/2021

Nome: (300363/1) LEONARDO SILVA RAMOS  
Cargo/Função: (12050) NIVEL FUNDAMENTAL  
Referência: 000 Carga Horária: 40H  
Un. Adm: (195707) HOSP REG DOUTOR ANTONIO CARLOS SOUTO FONTES  
A Partir de: 01/01/2021 Até31/01/2021  
Qtde Plantões: 14

Processo N.: 39877/2021

Nome: (293332/2) LEONCAST BIZERRA DE SOUZA  
Cargo/Função: (12036) NIVEL SUPERIOR ASSISTENCIAL  
Referência: 000 Carga Horária: 40H  
Un. Adm: (195685) HOSP. REG. DE RONDONOPOLIS IRMÃELZA GIOVANELLA  
A Partir de: 01/11/2020 Até30/11/2020  
Qtde Plantões: 12

Processo N.: 66206/2021

Nome: (290442/2) LEONETE GONCALVES MARTINS  
Cargo/Função: (12050) NIVEL FUNDAMENTAL  
Referência: 000 Carga Horária: 40H  
Un. Adm: (195707) HOSP REG DOUTOR ANTONIO CARLOS SOUTO FONTES  
A Partir de: 01/01/2021 Até31/01/2021



Qtde Plantões: 12

Processo N.: 135217/2021

Nome: (143119/2) LEONILDE ASSIS DE ALMEIDA  
Cargo/Função: (12050) NIVEL FUNDAMENTAL  
Referência: 000 Carga Horária: 40H  
Un. Adm: (195693) HOSP. REG. DE SORRISO  
A Partir de: 01/11/2020 Até30/11/2020  
Qtde Plantões: 4

Processo N.: 144288/2021

Nome: (295088/1) LIDIANE BAIZAN EVANGELISTA FONTES  
Cargo/Função: (12044) NIVEL MEDIO ADMINISTRATIVO  
Referência: 000 Carga Horária: 40H  
Un. Adm: (118710) UNID.ESPEC. DE CONTR. MOVIMENTACAO DE PESSOAL  
A Partir de: 01/03/2021 Até31/03/2021  
Qtde Plantões: 13

Processo N.: 66206/2021

Nome: (290441/2) LIDIANE RENATA ZOCAL DOS SANTOS  
Cargo/Função: (12050) NIVEL FUNDAMENTAL  
Referência: 000 Carga Horária: 40H  
Un. Adm: (195707) HOSP REG DOUTOR ANTONIO CARLOS SOUTO FONTES  
A Partir de: 01/01/2021 Até31/01/2021  
Qtde Plantões: 10

Processo N.: 152262/2021

Nome: (111800/4) LIDIANE VIGNARDI CORREA  
Cargo/Função: (12036) NIVEL SUPERIOR ASSISTENCIAL  
Referência: 000 Carga Horária: 40H  
Un. Adm: (195707) HOSP REG DOUTOR ANTONIO CARLOS SOUTO FONTES  
A Partir de: 01/01/2020 Até12/01/2020  
Qtde Plantões: 6

Processo N.: 152262/2021

Nome: (111800/5) LIDIANE VIGNARDI CORREA  
Cargo/Função: (12036) NIVEL SUPERIOR ASSISTENCIAL  
Referência: 000 Carga Horária: 40H  
Un. Adm: (195707) HOSP REG DOUTOR ANTONIO CARLOS SOUTO FONTES  
A Partir de: 13/01/2020 Até31/01/2020  
Qtde Plantões: 7

Processo N.: 94275/2021

Nome: (111800/5) LIDIANE VIGNARDI CORREA  
Cargo/Função: (12036) NIVEL SUPERIOR ASSISTENCIAL  
Referência: 000 Carga Horária: 40H  
Un. Adm: (195707) HOSP REG DOUTOR ANTONIO CARLOS SOUTO FONTES  
A Partir de: 01/03/2020 Até31/03/2020  
Qtde Plantões: 14

Processo N.: 144279/2021

Nome: (299311/1) LILIANE PAZ GONCALVES  
Cargo/Função: (12036) NIVEL SUPERIOR ASSISTENCIAL  
Referência: 000 Carga Horária: 40H  
Un. Adm: (118710) UNID.ESPEC. DE CONTR. MOVIMENTACAO DE PESSOAL  
A Partir de: 01/03/2021 Até31/03/2021  
Qtde Plantões: 14

Processo N.: 52388/2021

Nome: (115829/1) LINDOMAR DAMAS DE FREITAS  
Cargo/Função: (4912) PROFIS TEC NIV SUPERIOR SERV SAUDE SUS  
Referência: D-004 Carga Horária: 30H  
Un. Adm: (195685) HOSP. REG. DE RONDONOPOLIS IRMÃELZA GIOVANELLA  
A Partir de: 01/11/2020 Até30/11/2020  
Qtde Plantões: 9

Processo N.: 144279/2021

Nome: (299501/1) LIRIA SIMONE ESSI  
Cargo/Função: (12036) NIVEL SUPERIOR ASSISTENCIAL  
Referência: 000 Carga Horária: 40H  
Un. Adm: (118710) UNID.ESPEC. DE CONTR. MOVIMENTACAO DE PESSOAL  
A Partir de: 01/03/2021 Até31/03/2021  
Qtde Plantões: 13

Processo N.: 10231/2021

Nome: (216760/2) LIZETE BARROS DA LUZ  
Cargo/Função: (12050) NIVEL FUNDAMENTAL  
Referência: 000 Carga Horária: 40H  
Un. Adm: (118710) UNID.ESPEC. DE CONTR. MOVIMENTACAO DE PESSOAL  
A Partir de: 01/12/2020 Até31/12/2020  
Qtde Plantões: 14

Processo N.: 144339/2021

Nome: (216760/2) LIZETE BARROS DA LUZ  
Cargo/Função: (12050) NIVEL FUNDAMENTAL  
Referência: 000 Carga Horária: 40H  
Un. Adm: (118710) UNID.ESPEC. DE CONTR. MOVIMENTACAO DE PESSOAL  
A Partir de: 01/03/2021 Até31/03/2021  
Qtde Plantões: 14

Processo N.: 483629/2020

Nome: (296982/1) LUAN CARLOS FRUBEL  
Cargo/Função: (12046) NIVEL FUNDAMENTAL ADMINISTRATIVO  
Referência: 000 Carga Horária: 40H  
Un. Adm: (195740) HOSP. REG. DE SINOP  
A Partir de: 01/11/2020 Até30/11/2020  
Qtde Plantões: 9

Processo N.: 144341/2021

Nome: (300852/1) LUCAS CAVALCANTE TAQUES DOS REIS  
Cargo/Função: (12050) NIVEL FUNDAMENTAL  
Referência: 000 Carga Horária: 40H  
Un. Adm: (118710) UNID.ESPEC. DE CONTR. MOVIMENTACAO DE PESSOAL  
A Partir de: 01/03/2021 Até31/03/2021  
Qtde Plantões: 12

Processo N.: 148678/2021

Nome: (295061/1) LUCIANA ARANTES PEREIRA  
Cargo/Função: (12036) NIVEL SUPERIOR ASSISTENCIAL  
Referência: 000 Carga Horária: 30H  
Un. Adm: (118710) UNID.ESPEC. DE CONTR. MOVIMENTACAO DE PESSOAL  
A Partir de: 01/03/2021 Até31/03/2021  
Qtde Plantões: 1

Processo N.: 152262/2021

Nome: (111787/4) LUCIANA FRANCA MENDES  
Cargo/Função: (12036) NIVEL SUPERIOR ASSISTENCIAL  
Referência: 000 Carga Horária: 40H  
Un. Adm: (195707) HOSP REG DOUTOR ANTONIO CARLOS SOUTO FONTES  
A Partir de: 01/01/2020 Até12/01/2020  
Qtde Plantões: 6

Processo N.: 164740/2021

Nome: (91823/2) LUCIANE MARIA REIS  
Cargo/Função: (4946) PROFIS TEC NIV MEDIO SERV SAUDE SUS  
Referência: D-007 Carga Horária: 30H  
Un. Adm: (152218) GER. DE ENFERMAGEM DO SAMU  
A Partir de: 03/03/2021 Até31/03/2021  
Qtde Plantões: 9

Processo N.: 173095/2021

Nome: (300725/1) LUCIANNE GABRIELA PINHEIRO DE AGUIAR  
Cargo/Função: (12044) NIVEL MEDIO ADMINISTRATIVO  
Referência: 000 Carga Horária: 40H  
Un. Adm: (118710) UNID.ESPEC. DE CONTR. MOVIMENTACAO DE PESSOAL  
A Partir de: 01/04/2021 Até30/04/2021  
Qtde Plantões: 13

Processo N.: 135217/2021

Nome: (210925/6) LUCIENE OLIVEIRA DE TOLEDO  
Cargo/Função: (12050) NIVEL FUNDAMENTAL  
Referência: 000 Carga Horária: 40H  
Un. Adm: (195693) HOSP. REG. DE SORRISO  
A Partir de: 01/11/2020 Até30/11/2020  
Qtde Plantões: 5

Processo N.: 66206/2021

Nome: (282076/2) LUCILENE HURTADO  
Cargo/Função: (12050) NIVEL FUNDAMENTAL  
Referência: 000 Carga Horária: 40H  
Un. Adm: (195707) HOSP REG DOUTOR ANTONIO CARLOS SOUTO FONTES  
A Partir de: 01/01/2021 Até31/01/2021  
Qtde Plantões: 14

Processo N.: 66206/2021

Nome: (282078/2) LUCIMARA NATIA SILVA DE OLIVEIRA  
Cargo/Função: (12050) NIVEL FUNDAMENTAL  
Referência: 000 Carga Horária: 40H  
Un. Adm: (195707) HOSP REG DOUTOR ANTONIO CARLOS SOUTO FONTES  
A Partir de: 01/01/2021 Até31/01/2021  
Qtde Plantões: 8

Processo N.: 152262/2021

Nome: (280503/2) LUDIMILA TUANI FERREIRA LEMES  
Cargo/Função: (12036) NIVEL SUPERIOR ASSISTENCIAL  
Referência: 000 Carga Horária: 40H  
Un. Adm: (195707) HOSP REG DOUTOR ANTONIO CARLOS SOUTO FONTES  
A Partir de: 01/01/2020 Até12/01/2020  
Qtde Plantões: 6

Processo N.: 152262/2021

Nome: (280503/3) LUDIMILA TUANI FERREIRA LEMES  
Cargo/Função: (12036) NIVEL SUPERIOR ASSISTENCIAL  
Referência: 000 Carga Horária: 40H  
Un. Adm: (195707) HOSP REG DOUTOR ANTONIO CARLOS SOUTO FONTES  
A Partir de: 13/01/2020 Até31/01/2020  
Qtde Plantões: 7

Processo N.: 94275/2021

Nome: (280503/3) LUDIMILA TUANI FERREIRA LEMES  
Cargo/Função: (12036) NIVEL SUPERIOR ASSISTENCIAL  
Referência: 000 Carga Horária: 40H  
Un. Adm: (195707) HOSP REG DOUTOR ANTONIO CARLOS SOUTO FONTES  
A Partir de: 01/03/2020 Até31/03/2020  
Qtde Plantões: 14

Processo N.: 373289/2020

Nome: (281974/2) LUZIA DAS GRACAS PAIVA DOS SANTOS  
Cargo/Função: (12046) NIVEL FUNDAMENTAL ADMINISTRATIVO  
Referência: 000 Carga Horária: 30H  
Un. Adm: (195731) HOSP REG DE ALTA FLORESTA ALBERT SABIN  
A Partir de: 01/09/2020 Até30/09/2020  
Qtde Plantões: 10

Processo N.: 164740/2021

Nome: (93310/1) MAGALY BANDEIRA BISPO  
Cargo/Função: (4946) PROFIS TEC NIV MEDIO SERV SAUDE SUS  
Referência: C-007 Carga Horária: 40H  
Un. Adm: (152218) GER. DE ENFERMAGEM DO SAMU  
A Partir de: 01/03/2021 Até31/03/2021  
Qtde Plantões: 12

Processo N.: 144288/2021

Nome: (295096/1) MAGSANDRA MARTINS DE SIQUEIRA  
Cargo/Função: (12044) NIVEL MEDIO ADMINISTRATIVO  
Referência: 000 Carga Horária: 40H  
Un. Adm: (118710) UNID.ESPEC. DE CONTR. MOVIMENTACAO DE PESSOAL  
A Partir de: 01/03/2021 Até31/03/2021  
Qtde Plantões: 11

Processo N.: 483629/2020

Nome: (296975/1) MANOEL SOUSA FREIRE

Cargo/Função: (12046) NIVEL FUNDAMENTAL ADMINISTRATIVO  
 Referência: 000 Carga Horária: 40H  
 Un. Adm: (195740) HOSP. REG. DE SINOP  
 A Partir de: 01/11/2020 Até30/11/2020  
 Qtde Plantões: 14

Processo N.: 142140/2021

Nome: (299592/2) MARCELO DUTRA PERES  
 Cargo/Função: (12036) NIVEL SUPERIOR ASSISTENCIAL  
 Referência: 000 Carga Horária: 30H  
 Un. Adm: (195693) HOSP. REG. DE SORRISO  
 A Partir de: 03/08/2020 Até31/08/2020  
 Qtde Plantões: 10

Processo N.: 144341/2021

Nome: (295134/1) MARCELO JUNIOR FIGUEIREDO DA SILVA  
 Cargo/Função: (12050) NIVEL FUNDAMENTAL  
 Referência: 000 Carga Horária: 40H  
 Un. Adm: (118710) UNID.ESPEC. DE CONTR. MOVIMENTACAO DE PESSOAL  
 A Partir de: 01/03/2021 Até31/03/2021  
 Qtde Plantões: 11

Processo N.: 39877/2021

Nome: (227841/2) MARCIA AMORIM GENTIL  
 Cargo/Função: (12036) NIVEL SUPERIOR ASSISTENCIAL  
 Referência: 000 Carga Horária: 40H  
 Un. Adm: (195685) HOSP. REG. DE RONDONOPOLIS IRMÄELZA GIOVANELLA  
 A Partir de: 01/11/2020 Até30/11/2020  
 Qtde Plantões: 13

Processo N.: 39877/2021

Nome: (293891/1) MARCIA APARECIDA DA ROCHA  
 Cargo/Função: (12036) NIVEL SUPERIOR ASSISTENCIAL  
 Referência: 000 Carga Horária: 40H  
 Un. Adm: (195685) HOSP. REG. DE RONDONOPOLIS IRMÄELZA GIOVANELLA  
 A Partir de: 01/11/2020 Até30/11/2020  
 Qtde Plantões: 14

Processo N.: 164740/2021

Nome: (95492/1) MARCIA PEREIRA SILVA  
 Cargo/Função: (4946) PROFIS TEC NIV MEDIO SERV SAUDE SUS  
 Referência: D-007 Carga Horária: 40H  
 Un. Adm: (152218) GER. DE ENFERMAGEM DO SAMU  
 A Partir de: 01/03/2021 Até31/03/2021  
 Qtde Plantões: 13

Processo N.: 152262/2021

Nome: (280504/2) MARCIA SCAFF DE SOUZA  
 Cargo/Função: (12036) NIVEL SUPERIOR ASSISTENCIAL  
 Referência: 000 Carga Horária: 40H  
 Un. Adm: (195707) HOSP REG DOUTOR ANTONIO CARLOS SOUTO FONTES  
 A Partir de: 01/01/2020 Até12/01/2020  
 Qtde Plantões: 6

Processo N.: 152262/2021

Nome: (280504/3) MARCIA SCAFF DE SOUZA  
 Cargo/Função: (12036) NIVEL SUPERIOR ASSISTENCIAL  
 Referência: 000 Carga Horária: 40H  
 Un. Adm: (195707) HOSP REG DOUTOR ANTONIO CARLOS SOUTO FONTES  
 A Partir de: 13/01/2020 Até31/01/2020  
 Qtde Plantões: 7

Processo N.: 94275/2021

Nome: (280504/3) MARCIA SCAFF DE SOUZA  
 Cargo/Função: (12036) NIVEL SUPERIOR ASSISTENCIAL  
 Referência: 000 Carga Horária: 40H  
 Un. Adm: (195707) HOSP REG DOUTOR ANTONIO CARLOS SOUTO FONTES  
 A Partir de: 01/03/2020 Até31/03/2020  
 Qtde Plantões: 14

Processo N.: 66206/2021

Nome: (282075/2) MARCOS ANTONIO BRAGA MARTINS  
 Cargo/Função: (12050) NIVEL FUNDAMENTAL  
 Referência: 000 Carga Horária: 40H  
 Un. Adm: (195707) HOSP REG DOUTOR ANTONIO CARLOS SOUTO FONTES  
 A Partir de: 01/01/2021 Até31/01/2021  
 Qtde Plantões: 14

Processo N.: 66206/2021

Nome: (300361/1) MARCOS DA SILVA CAMPOS  
 Cargo/Função: (12050) NIVEL FUNDAMENTAL  
 Referência: 000 Carga Horária: 40H  
 Un. Adm: (195707) HOSP REG DOUTOR ANTONIO CARLOS SOUTO FONTES  
 A Partir de: 01/01/2021 Até31/01/2021  
 Qtde Plantões: 14

Processo N.: 152283/2021

Nome: (127136/6) MARIA ADALIA RAMOS DA LUZ  
 Cargo/Função: (12038) NIVEL TECNICO ASSISTENCIAL  
 Referência: 000 Carga Horária: 40H  
 Un. Adm: (195707) HOSP REG DOUTOR ANTONIO CARLOS SOUTO FONTES  
 A Partir de: 01/01/2020 Até12/01/2020  
 Qtde Plantões: 6

Processo N.: 152283/2021

Nome: (127136/7) MARIA ADALIA RAMOS DA LUZ  
 Cargo/Função: (12038) NIVEL TECNICO ASSISTENCIAL  
 Referência: 000 Carga Horária: 40H  
 Un. Adm: (195707) HOSP REG DOUTOR ANTONIO CARLOS SOUTO FONTES  
 A Partir de: 13/01/2020 Até31/01/2020  
 Qtde Plantões: 8

Processo N.: 11810/2021

Nome: (281586/2) MARIA ADIMAR PEREIRA DA SILVA  
 Cargo/Função: (12036) NIVEL SUPERIOR ASSISTENCIAL  
 Referência: 000 Carga Horária: 40H

Un. Adm: (195758) HOSP. ESTADUAL LOUSITE FERREIRA DA SILVA  
 A Partir de: 01/12/2020 Até31/12/2020  
 Qtde Plantões: 14

Processo N.: 144294/2021

Nome: (301105/1) MARIA APARECIDA FERREIRA DA SILVA  
 Cargo/Função: (12036) NIVEL SUPERIOR ASSISTENCIAL  
 Referência: 000 Carga Horária: 30H  
 Un. Adm: (118710) UNID.ESPEC. DE CONTR. MOVIMENTACAO DE PESSOAL  
 A Partir de: 01/03/2021 Até31/03/2021  
 Qtde Plantões: 4

Processo N.: 66206/2021

Nome: (290440/2) MARIA DE FATIMA OLIVEIRA DE JESUS  
 Cargo/Função: (12050) NIVEL FUNDAMENTAL  
 Referência: 000 Carga Horária: 40H  
 Un. Adm: (195707) HOSP REG DOUTOR ANTONIO CARLOS SOUTO FONTES  
 A Partir de: 01/01/2021 Até31/01/2021  
 Qtde Plantões: 10

Processo N.: 142482/2021

Nome: (281842/2) MARIA DE JESUS DA SILVA SOUSA  
 Cargo/Função: (12038) NIVEL TECNICO ASSISTENCIAL  
 Referência: 000 Carga Horária: 40H  
 Un. Adm: (195693) HOSP. REG. DE SORRISO  
 A Partir de: 01/08/2020 Até31/08/2020  
 Qtde Plantões: 14

Processo N.: 141491/2021

Nome: (58362/2) MARIA GORETE LUCENA ROCHA  
 Cargo/Função: (4946) PROFIS TEC NIV MEDIO SERV SAUDE SUS  
 Referência: D-009 Carga Horária: 40H  
 Un. Adm: (195693) HOSP. REG. DE SORRISO  
 A Partir de: 01/11/2020 Até30/11/2020  
 Qtde Plantões: 14

Processo N.: 152283/2021

Nome: (234390/3) MARIA JOSE FERREIRA  
 Cargo/Função: (12038) NIVEL TECNICO ASSISTENCIAL  
 Referência: 000 Carga Horária: 40H  
 Un. Adm: (195707) HOSP REG DOUTOR ANTONIO CARLOS SOUTO FONTES  
 A Partir de: 01/01/2020 Até12/01/2020  
 Qtde Plantões: 5

Processo N.: 152283/2021

Nome: (234390/4) MARIA JOSE FERREIRA  
 Cargo/Função: (12038) NIVEL TECNICO ASSISTENCIAL  
 Referência: 000 Carga Horária: 40H  
 Un. Adm: (195707) HOSP REG DOUTOR ANTONIO CARLOS SOUTO FONTES  
 A Partir de: 13/01/2020 Até31/01/2020  
 Qtde Plantões: 8

Processo N.: 144294/2021

Nome: (298612/1) MARIA MIGUELINA ALENCASTRO CORREA  
 Cargo/Função: (12036) NIVEL SUPERIOR ASSISTENCIAL  
 Referência: 000 Carga Horária: 30H  
 Un. Adm: (118710) UNID.ESPEC. DE CONTR. MOVIMENTACAO DE PESSOAL  
 A Partir de: 01/03/2021 Até31/03/2021  
 Qtde Plantões: 3

Processo N.: 66206/2021

Nome: (282074/2) MARIA SELMA PEREIRA LOPES  
 Cargo/Função: (12050) NIVEL FUNDAMENTAL  
 Referência: 000 Carga Horária: 40H  
 Un. Adm: (195707) HOSP REG DOUTOR ANTONIO CARLOS SOUTO FONTES  
 A Partir de: 01/01/2021 Até31/01/2021  
 Qtde Plantões: 14

Processo N.: 66206/2021

Nome: (299691/1) MARIANA FERERINE DO VALLE SANTOS  
 Cargo/Função: (12050) NIVEL FUNDAMENTAL  
 Referência: 000 Carga Horária: 40H  
 Un. Adm: (195707) HOSP REG DOUTOR ANTONIO CARLOS SOUTO FONTES  
 A Partir de: 01/01/2021 Até31/01/2021  
 Qtde Plantões: 8

Processo N.: 135217/2021

Nome: (296773/1) MARIELE DA SILVA FRACASSO  
 Cargo/Função: (12050) NIVEL FUNDAMENTAL  
 Referência: 000 Carga Horária: 40H  
 Un. Adm: (195693) HOSP. REG. DE SORRISO  
 A Partir de: 01/11/2020 Até30/11/2020  
 Qtde Plantões: 3

Processo N.: 144279/2021

Nome: (277127/2) MARILCE LUIZA DA CONCEICAO OLIVEIRA  
 Cargo/Função: (12036) NIVEL SUPERIOR ASSISTENCIAL  
 Referência: 000 Carga Horária: 40H  
 Un. Adm: (118710) UNID.ESPEC. DE CONTR. MOVIMENTACAO DE PESSOAL  
 A Partir de: 01/03/2021 Até31/03/2021  
 Qtde Plantões: 14

Processo N.: 156988/2021

Nome: (281316/3) MARILEIA LIRA DE ASSIS  
 Cargo/Função: (12036) NIVEL SUPERIOR ASSISTENCIAL  
 Referência: 000 Carga Horária: 40H  
 Un. Adm: (195731) HOSP REG DE ALTA FLORESTA ALBERT SABIN  
 A Partir de: 01/02/2020 Até29/02/2020  
 Qtde Plantões: 14

Processo N.: 94275/2021

Nome: (298631/1) MARILENE APARECIDA MOREIRA  
 Cargo/Função: (12036) NIVEL SUPERIOR ASSISTENCIAL  
 Referência: 000 Carga Horária: 40H  
 Un. Adm: (195707) HOSP REG DOUTOR ANTONIO CARLOS SOUTO FONTES  
 A Partir de: 06/03/2020 Até31/03/2020

Qtde Plantões: 12

Processo N.: 13236/2021

Nome: (132151/6) MARILENE CANOSSA  
Cargo/Função: (12036) NIVEL SUPERIOR ASSISTENCIAL  
Referência: 000 Carga Horária: 40H  
Un. Adm: (195693) HOSP. REG. DE SORRISO  
A Partir de: 01/07/2020 Até31/07/2020  
Qtde Plantões: 8

Processo N.: 144288/2021

Nome: (295040/1) MARINES JANAINA DA SILVA  
Cargo/Função: (12044) NIVEL MEDIO ADMINISTRATIVO  
Referência: 000 Carga Horária: 40H  
Un. Adm: (118710) UNID.ESPEC. DE CONTR. MOVIMENTACAO DE PESSOAL  
A Partir de: 01/03/2021 Até31/03/2021  
Qtde Plantões: 14

Processo N.: 148678/2021

Nome: (295274/2) MARITZA FRANCISCA LEITE  
Cargo/Função: (12036) NIVEL SUPERIOR ASSISTENCIAL  
Referência: 000 Carga Horária: 30H  
Un. Adm: (118710) UNID.ESPEC. DE CONTR. MOVIMENTACAO DE PESSOAL  
A Partir de: 01/03/2021 Até31/03/2021  
Qtde Plantões: 2

Processo N.: 66206/2021

Nome: (299692/1) MARIZETE OLIVEIRA DE JESUS  
Cargo/Função: (12050) NIVEL FUNDAMENTAL  
Referência: 000 Carga Horária: 40H  
Un. Adm: (195707) HOSP REG DOUTOR ANTONIO CARLOS SOUTO FONTES  
A Partir de: 01/01/2021 Até31/01/2021  
Qtde Plantões: 14

Processo N.: 144341/2021

Nome: (299688/1) MARLENE ALMEIDA SILVESTRE DA SILVA  
Cargo/Função: (12050) NIVEL FUNDAMENTAL  
Referência: 000 Carga Horária: 40H  
Un. Adm: (118710) UNID.ESPEC. DE CONTR. MOVIMENTACAO DE PESSOAL  
A Partir de: 01/03/2021 Até31/03/2021  
Qtde Plantões: 14

Processo N.: 66206/2021

Nome: (280862/2) MARLENE NUNES LOPES SOUZA  
Cargo/Função: (12050) NIVEL FUNDAMENTAL  
Referência: 000 Carga Horária: 40H  
Un. Adm: (195707) HOSP REG DOUTOR ANTONIO CARLOS SOUTO FONTES  
A Partir de: 01/01/2021 Até31/01/2021  
Qtde Plantões: 14

Processo N.: 141491/2021

Nome: (106835/1) MARLI BAUERMANN  
Cargo/Função: (4946) PROFIS TEC NIV MEDIO SERV SAUDE SUS  
Referência: D-006 Carga Horária: 40H  
Un. Adm: (195693) HOSP. REG. DE SORRISO  
A Partir de: 01/11/2020 Até30/11/2020  
Qtde Plantões: 11

Processo N.: 135217/2021

Nome: (296812/1) MARLI DE OLIVEIRA COSTA  
Cargo/Função: (12050) NIVEL FUNDAMENTAL  
Referência: 000 Carga Horária: 40H  
Un. Adm: (195693) HOSP. REG. DE SORRISO  
A Partir de: 01/11/2020 Até15/11/2020  
Qtde Plantões: 1

Processo N.: 152283/2021

Nome: (280621/3) MARTA DE ALMEIDA  
Cargo/Função: (12038) NIVEL TECNICO ASSISTENCIAL  
Referência: 000 Carga Horária: 40H  
Un. Adm: (195707) HOSP REG DOUTOR ANTONIO CARLOS SOUTO FONTES  
A Partir de: 13/01/2020 Até31/01/2020  
Qtde Plantões: 9

Processo N.: 152283/2021

Nome: (280621/2) MARTA DE ALMEIDA  
Cargo/Função: (12038) NIVEL TECNICO ASSISTENCIAL  
Referência: 000 Carga Horária: 40H  
Un. Adm: (195707) HOSP REG DOUTOR ANTONIO CARLOS SOUTO FONTES  
A Partir de: 01/01/2020 Até12/01/2020  
Qtde Plantões: 4

Processo N.: 144288/2021

Nome: (295484/1) MARTIANA ANGELA NARDI  
Cargo/Função: (12044) NIVEL MEDIO ADMINISTRATIVO  
Referência: 000 Carga Horária: 40H  
Un. Adm: (118710) UNID.ESPEC. DE CONTR. MOVIMENTACAO DE PESSOAL  
A Partir de: 01/03/2021 Até31/03/2021  
Qtde Plantões: 14

Processo N.: 152262/2021

Nome: (281737/2) MAURICLEIA MEDEIROS DA SILVA RODRIGUES  
Cargo/Função: (12036) NIVEL SUPERIOR ASSISTENCIAL  
Referência: 000 Carga Horária: 40H  
Un. Adm: (195707) HOSP REG DOUTOR ANTONIO CARLOS SOUTO FONTES  
A Partir de: 01/01/2020 Até12/01/2020  
Qtde Plantões: 4

Processo N.: 152262/2021

Nome: (281737/3) MAURICLEIA MEDEIROS DA SILVA RODRIGUES  
Cargo/Função: (12036) NIVEL SUPERIOR ASSISTENCIAL  
Referência: 000 Carga Horária: 40H  
Un. Adm: (195707) HOSP REG DOUTOR ANTONIO CARLOS SOUTO FONTES  
A Partir de: 13/01/2020 Até31/01/2020  
Qtde Plantões: 9

Processo N.: 94275/2021

Nome: (281737/3) MAURICLEIA MEDEIROS DA SILVA RODRIGUES  
Cargo/Função: (12036) NIVEL SUPERIOR ASSISTENCIAL  
Referência: 000 Carga Horária: 40H  
Un. Adm: (195707) HOSP REG DOUTOR ANTONIO CARLOS SOUTO FONTES  
A Partir de: 01/03/2020 Até31/03/2020  
Qtde Plantões: 13

Processo N.: 144279/2021

Nome: (298613/1) MAYARA AUXILIADORA SILVA CORREA  
Cargo/Função: (12036) NIVEL SUPERIOR ASSISTENCIAL  
Referência: 000 Carga Horária: 40H  
Un. Adm: (118710) UNID.ESPEC. DE CONTR. MOVIMENTACAO DE PESSOAL  
A Partir de: 01/03/2021 Até31/03/2021  
Qtde Plantões: 14

Processo N.: 148678/2021

Nome: (296545/1) MAYKO ANDERSON MAGALHAES QUEIROZ  
Cargo/Função: (12036) NIVEL SUPERIOR ASSISTENCIAL  
Referência: 000 Carga Horária: 30H  
Un. Adm: (118710) UNID.ESPEC. DE CONTR. MOVIMENTACAO DE PESSOAL  
A Partir de: 01/03/2021 Até31/03/2021  
Qtde Plantões: 3

Processo N.: 66206/2021

Nome: (256394/5) MEIRE OLIVEIRA APONTE  
Cargo/Função: (12050) NIVEL FUNDAMENTAL  
Referência: 000 Carga Horária: 40H  
Un. Adm: (195707) HOSP REG DOUTOR ANTONIO CARLOS SOUTO FONTES  
A Partir de: 01/01/2021 Até31/01/2021  
Qtde Plantões: 11

Processo N.: 66206/2021

Nome: (302709/1) MEIRIVAN APARECIDA DO NASCIMENTO ARRUDA  
Cargo/Função: (12050) NIVEL FUNDAMENTAL  
Referência: 000 Carga Horária: 40H  
Un. Adm: (195707) HOSP REG DOUTOR ANTONIO CARLOS SOUTO FONTES  
A Partir de: 01/01/2021 Até31/01/2021  
Qtde Plantões: 14

Processo N.: 152283/2021

Nome: (280622/3) MENZAQUE MOREIRA DA SILVA  
Cargo/Função: (12038) NIVEL TECNICO ASSISTENCIAL  
Referência: 000 Carga Horária: 40H  
Un. Adm: (195707) HOSP REG DOUTOR ANTONIO CARLOS SOUTO FONTES  
A Partir de: 13/01/2020 Até31/01/2020  
Qtde Plantões: 8

Processo N.: 152283/2021

Nome: (280622/2) MENZAQUE MOREIRA DA SILVA  
Cargo/Função: (12038) NIVEL TECNICO ASSISTENCIAL  
Referência: 000 Carga Horária: 40H  
Un. Adm: (195707) HOSP REG DOUTOR ANTONIO CARLOS SOUTO FONTES  
A Partir de: 01/01/2020 Até12/01/2020  
Qtde Plantões: 5

Processo N.: 152262/2021

Nome: (290407/1) MICHELE CRISTINA GOMES  
Cargo/Função: (12036) NIVEL SUPERIOR ASSISTENCIAL  
Referência: 000 Carga Horária: 40H  
Un. Adm: (195707) HOSP REG DOUTOR ANTONIO CARLOS SOUTO FONTES  
A Partir de: 01/01/2020 Até12/01/2020  
Qtde Plantões: 3

Processo N.: 144279/2021

Nome: (299034/1) MICHELE MIRIAN DE SOUZA SILVA  
Cargo/Função: (12036) NIVEL SUPERIOR ASSISTENCIAL  
Referência: 000 Carga Horária: 40H  
Un. Adm: (118710) UNID.ESPEC. DE CONTR. MOVIMENTACAO DE PESSOAL  
A Partir de: 01/03/2021 Até31/03/2021  
Qtde Plantões: 14

Processo N.: 11810/2021

Nome: (294882/2) MICHELLE GIRALDELLI DE FREITAS DO ROSARIO  
Cargo/Função: (12036) NIVEL SUPERIOR ASSISTENCIAL  
Referência: 000 Carga Horária: 40H  
Un. Adm: (195758) HOSP. ESTADUAL LOUSITE FERREIRA DA SILVA  
A Partir de: 01/12/2020 Até31/12/2020  
Qtde Plantões: 3

Processo N.: 66206/2021

Nome: (300360/1) MICHELLY EUCARIS SENABIO DOS SANTOS DA ROCHA  
Cargo/Função: (12050) NIVEL FUNDAMENTAL  
Referência: 000 Carga Horária: 40H  
Un. Adm: (195707) HOSP REG DOUTOR ANTONIO CARLOS SOUTO FONTES  
A Partir de: 01/01/2021 Até31/01/2021  
Qtde Plantões: 13

Processo N.: 144279/2021

Nome: (282005/2) MIGUEL CARLOS ALVES DOS SANTOS  
Cargo/Função: (12036) NIVEL SUPERIOR ASSISTENCIAL  
Referência: 000 Carga Horária: 40H  
Un. Adm: (118710) UNID.ESPEC. DE CONTR. MOVIMENTACAO DE PESSOAL  
A Partir de: 01/03/2021 Até31/03/2021  
Qtde Plantões: 10

Processo N.: 66206/2021

Nome: (281834/2) MIGUEL DE CAMPOS LORCA GARMES JUNIOR  
Cargo/Função: (12050) NIVEL FUNDAMENTAL  
Referência: 000 Carga Horária: 40H  
Un. Adm: (195707) HOSP REG DOUTOR ANTONIO CARLOS SOUTO FONTES  
A Partir de: 01/01/2021 Até31/01/2021  
Qtde Plantões: 12

Processo N.: 152283/2021

Nome: (282173/2) MILCELENA CONCEICAO PEREIRA



Cargo/Função: (12038) NIVEL TECNICO ASSISTENCIAL  
Referência: 000 Carga Horária: 40H  
Un. Adm: (195707) HOSP REG DOUTOR ANTONIO CARLOS SOUTO FONTES  
A Partir de: 01/01/2020 Até12/01/2020  
Qtde Plantões: 4

Processo N.: 152283/2021

Nome: (282173/3) MILCELENA CONCEICAO PEREIRA  
Cargo/Função: (12038) NIVEL TECNICO ASSISTENCIAL  
Referência: 000 Carga Horária: 40H  
Un. Adm: (195707) HOSP REG DOUTOR ANTONIO CARLOS SOUTO FONTES  
A Partir de: 13/01/2020 Até31/01/2020  
Qtde Plantões: 10

Processo N.: 135217/2021

Nome: (281788/2) MIRIAM RODRIGUES DOS SANTOS  
Cargo/Função: (12050) NIVEL FUNDAMENTAL  
Referência: 000 Carga Horária: 40H  
Un. Adm: (195693) HOSP. REG. DE SORRISO  
A Partir de: 01/11/2020 Até30/11/2020  
Qtde Plantões: 3

Processo N.: 144277/2021

Nome: (297185/4) MIRIELLY REGINA DATSCH  
Cargo/Função: (12036) NIVEL SUPERIOR ASSISTENCIAL  
Referência: 000 Carga Horária: 20H  
Un. Adm: (118710) UNID.ESPEC. DE CONTR. MOVIMENTACAO DE PESSOAL  
A Partir de: 24/03/2021 Até31/03/2021  
Qtde Plantões: 1

Processo N.: 152283/2021

Nome: (280623/3) MISAEI MARIANO SAO BERNARDO  
Cargo/Função: (12038) NIVEL TECNICO ASSISTENCIAL  
Referência: 000 Carga Horária: 40H  
Un. Adm: (195707) HOSP REG DOUTOR ANTONIO CARLOS SOUTO FONTES  
A Partir de: 13/01/2020 Até31/01/2020  
Qtde Plantões: 9

Processo N.: 152283/2021

Nome: (280623/2) MISAEI MARIANO SAO BERNARDO  
Cargo/Função: (12038) NIVEL TECNICO ASSISTENCIAL  
Referência: 000 Carga Horária: 40H  
Un. Adm: (195707) HOSP REG DOUTOR ANTONIO CARLOS SOUTO FONTES  
A Partir de: 01/01/2020 Até12/01/2020  
Qtde Plantões: 3

Processo N.: 66206/2021

Nome: (282080/2) MONICA CORREIA RODRIGUES  
Cargo/Função: (12050) NIVEL FUNDAMENTAL  
Referência: 000 Carga Horária: 40H  
Un. Adm: (195707) HOSP REG DOUTOR ANTONIO CARLOS SOUTO FONTES  
A Partir de: 01/01/2021 Até31/01/2021  
Qtde Plantões: 13

Processo N.: 11810/2021

Nome: (281988/2) MORGANA GLAUCIA DOS SANTOS  
Cargo/Função: (12036) NIVEL SUPERIOR ASSISTENCIAL  
Referência: 000 Carga Horária: 40H  
Un. Adm: (195758) HOSP. ESTADUAL LOUSITE FERREIRA DA SILVA  
A Partir de: 01/12/2020 Até31/12/2020  
Qtde Plantões: 12

Processo N.: 13236/2021

Nome: (281016/2) NADIA NUNES ANTUNES  
Cargo/Função: (12036) NIVEL SUPERIOR ASSISTENCIAL  
Referência: 000 Carga Horária: 40H  
Un. Adm: (195693) HOSP. REG. DE SORRISO  
A Partir de: 01/07/2020 Até31/07/2020  
Qtde Plantões: 11

Processo N.: 13236/2021

Nome: (296682/1) NATHALIA CRISTINA RAMOS FANTIN  
Cargo/Função: (12036) NIVEL SUPERIOR ASSISTENCIAL  
Referência: 000 Carga Horária: 40H  
Un. Adm: (195693) HOSP. REG. DE SORRISO  
A Partir de: 01/07/2020 Até31/07/2020  
Qtde Plantões: 11

Processo N.: 152262/2021

Nome: (280888/2) NEIDE APARECIDA GRANELLA  
Cargo/Função: (12036) NIVEL SUPERIOR ASSISTENCIAL  
Referência: 000 Carga Horária: 40H  
Un. Adm: (195707) HOSP REG DOUTOR ANTONIO CARLOS SOUTO FONTES  
A Partir de: 01/01/2020 Até12/01/2020  
Qtde Plantões: 6

Processo N.: 94275/2021

Nome: (280888/3) NEIDE APARECIDA GRANELLA  
Cargo/Função: (12036) NIVEL SUPERIOR ASSISTENCIAL  
Referência: 000 Carga Horária: 40H  
Un. Adm: (195707) HOSP REG DOUTOR ANTONIO CARLOS SOUTO FONTES  
A Partir de: 01/03/2020 Até31/03/2020  
Qtde Plantões: 13

Processo N.: 98806/2021

Nome: (70593/3) NEIDE VERA PRADO DA SILVA  
Cargo/Função: (4912) PROFIS TEC NIV SUPERIOR SERV SAUDE SUS  
Referência: C-005 Carga Horária: 30H  
Un. Adm: (197246) COORD. DE APOIO TECNICO DO CIAPS  
A Partir de: 01/11/2020 Até30/11/2020  
Qtde Plantões: 5

Processo N.: 135217/2021

Nome: (280542/2) NEIVA FATIMA MUTINELLI  
Cargo/Função: (12050) NIVEL FUNDAMENTAL  
Referência: 000 Carga Horária: 40H

Un. Adm: (195693) HOSP. REG. DE SORRISO  
A Partir de: 01/11/2020 Até30/11/2020  
Qtde Plantões: 5

Processo N.: 152283/2021

Nome: (280460/2) NELIA MARILU PINHEIRO RAMOS  
Cargo/Função: (12038) NIVEL TECNICO ASSISTENCIAL  
Referência: 000 Carga Horária: 40H  
Un. Adm: (195707) HOSP REG DOUTOR ANTONIO CARLOS SOUTO FONTES  
A Partir de: 01/01/2020 Até12/01/2020  
Qtde Plantões: 6

Processo N.: 152283/2021

Nome: (280460/3) NELIA MARILU PINHEIRO RAMOS  
Cargo/Função: (12038) NIVEL TECNICO ASSISTENCIAL  
Referência: 000 Carga Horária: 40H  
Un. Adm: (195707) HOSP REG DOUTOR ANTONIO CARLOS SOUTO FONTES  
A Partir de: 13/01/2020 Até31/01/2020  
Qtde Plantões: 7

Processo N.: 66206/2021

Nome: (281267/2) NELMA CABRAL DE OLIVEIRA  
Cargo/Função: (12050) NIVEL FUNDAMENTAL  
Referência: 000 Carga Horária: 40H  
Un. Adm: (195707) HOSP REG DOUTOR ANTONIO CARLOS SOUTO FONTES  
A Partir de: 01/01/2021 Até31/01/2021  
Qtde Plantões: 13

Processo N.: 39877/2021

Nome: (234003/3) NELSON AUGUSTO FERREIRA PORTELA  
Cargo/Função: (12036) NIVEL SUPERIOR ASSISTENCIAL  
Referência: 000 Carga Horária: 40H  
Un. Adm: (195685) HOSP. REG. DE RONDONOPOLIS IRMÃELZA GIOVANELLA  
A Partir de: 01/11/2020 Até30/11/2020  
Qtde Plantões: 12

Processo N.: 144279/2021

Nome: (297213/1) NILZA FERREIRA VIEIRA LOPES  
Cargo/Função: (12036) NIVEL SUPERIOR ASSISTENCIAL  
Referência: 000 Carga Horária: 40H  
Un. Adm: (118710) UNID.ESPEC. DE CONTR. MOVIMENTACAO DE PESSOAL  
A Partir de: 01/03/2021 Até31/03/2021  
Qtde Plantões: 11

Processo N.: 144346/2021

Nome: (300946/1) NILZA REGINA DOS SANTOS SILVA  
Cargo/Função: (12038) NIVEL TECNICO ASSISTENCIAL  
Referência: 000 Carga Horária: 40H  
Un. Adm: (118710) UNID.ESPEC. DE CONTR. MOVIMENTACAO DE PESSOAL  
A Partir de: 01/03/2021 Até31/03/2021  
Qtde Plantões: 13

Processo N.: 144341/2021

Nome: (299041/1) NYLTON SANTOS RODRIGUES  
Cargo/Função: (12050) NIVEL FUNDAMENTAL  
Referência: 000 Carga Horária: 40H  
Un. Adm: (118710) UNID.ESPEC. DE CONTR. MOVIMENTACAO DE PESSOAL  
A Partir de: 01/03/2021 Até31/03/2021  
Qtde Plantões: 13

Processo N.: 144279/2021

Nome: (111788/3) ORLANDINA VICENTE PROENCA DE BARROS  
Cargo/Função: (12036) NIVEL SUPERIOR ASSISTENCIAL  
Referência: 000 Carga Horária: 40H  
Un. Adm: (118710) UNID.ESPEC. DE CONTR. MOVIMENTACAO DE PESSOAL  
A Partir de: 01/03/2021 Até31/03/2021  
Qtde Plantões: 14

Processo N.: 144341/2021

Nome: (304143/1) OSCAR DE OLIVEIRA  
Cargo/Função: (12050) NIVEL FUNDAMENTAL  
Referência: 000 Carga Horária: 40H  
Un. Adm: (118710) UNID.ESPEC. DE CONTR. MOVIMENTACAO DE PESSOAL  
A Partir de: 29/03/2021 Até31/03/2021  
Qtde Plantões: 1

Processo N.: 13236/2021

Nome: (280938/2) OSEIAS DA SILVA DALLABARBA  
Cargo/Função: (12036) NIVEL SUPERIOR ASSISTENCIAL  
Referência: 000 Carga Horária: 40H  
Un. Adm: (195693) HOSP. REG. DE SORRISO  
A Partir de: 01/07/2020 Até31/07/2020  
Qtde Plantões: 14

Processo N.: 144346/2021

Nome: (298608/1) OSEIAS MAIA DA SILVA  
Cargo/Função: (12038) NIVEL TECNICO ASSISTENCIAL  
Referência: 000 Carga Horária: 40H  
Un. Adm: (118710) UNID.ESPEC. DE CONTR. MOVIMENTACAO DE PESSOAL  
A Partir de: 01/03/2021 Até31/03/2021  
Qtde Plantões: 14

Processo N.: 174230/2021

Nome: (298608/1) OSEIAS MAIA DA SILVA  
Cargo/Função: (12038) NIVEL TECNICO ASSISTENCIAL  
Referência: 000 Carga Horária: 40H  
Un. Adm: (118710) UNID.ESPEC. DE CONTR. MOVIMENTACAO DE PESSOAL  
A Partir de: 01/01/2021 Até31/01/2021  
Qtde Plantões: 6

Processo N.: 66206/2021

Nome: (282082/2) OSMARINA DA COSTA ARRUDA  
Cargo/Função: (12050) NIVEL FUNDAMENTAL  
Referência: 000 Carga Horária: 40H  
Un. Adm: (195707) HOSP REG DOUTOR ANTONIO CARLOS SOUTO FONTES  
A Partir de: 01/01/2021 Até31/01/2021

Qtde Plantões: 14

Processo N.: 483629/2020

Nome: (298532/1) PABLO HENRIQUE GOES DE SOUZA  
Cargo/Função: (12046) NIVEL FUNDAMENTAL ADMINISTRATIVO  
Referência: 000 Carga Horária: 40H  
Un. Adm: (195740) HOSP. REG. DE SINOP  
A Partir de: 01/11/2020 Até30/11/2020  
Qtde Plantões: 14

Processo N.: 144346/2021

Nome: (295529/1) PATRICIA APARECIDA DE CAMARGO QUINTEIRO  
Cargo/Função: (12038) NIVEL TECNICO ASSISTENCIAL  
Referência: 000 Carga Horária: 40H  
Un. Adm: (118710) UNID.ESPEC. DE CONTR. MOVIMENTACAO DE PESSOAL  
A Partir de: 01/03/2021 Até31/03/2021  
Qtde Plantões: 14

Processo N.: 13236/2021

Nome: (285393/2) PATRICIA DE FATIMA TOLOI  
Cargo/Função: (12036) NIVEL SUPERIOR ASSISTENCIAL  
Referência: 000 Carga Horária: 40H  
Un. Adm: (195693) HOSP. REG. DE SORRISO  
A Partir de: 01/07/2020 Até31/07/2020  
Qtde Plantões: 14

Processo N.: 66206/2021

Nome: (280749/2) PAULO CESAR DOS SANTOS  
Cargo/Função: (12050) NIVEL FUNDAMENTAL  
Referência: 000 Carga Horária: 40H  
Un. Adm: (195707) HOSP REG DOUTOR ANTONIO CARLOS SOUTO FONTES  
A Partir de: 01/01/2021 Até31/01/2021  
Qtde Plantões: 13

Processo N.: 66206/2021

Nome: (280418/2) PAULO CESAR VIEIRA  
Cargo/Função: (12050) NIVEL FUNDAMENTAL  
Referência: 000 Carga Horária: 40H  
Un. Adm: (195707) HOSP REG DOUTOR ANTONIO CARLOS SOUTO FONTES  
A Partir de: 01/01/2021 Até31/01/2021  
Qtde Plantões: 14

Processo N.: 39877/2021

Nome: (291741/2) PAULO HENRIQUE NASCIMENTO CAMPOS  
Cargo/Função: (12036) NIVEL SUPERIOR ASSISTENCIAL  
Referência: 000 Carga Horária: 40H  
Un. Adm: (195685) HOSP. REG. DE RONDONOPOLIS IRMÆLZA GIOVANELLA  
A Partir de: 01/11/2020 Até30/11/2020  
Qtde Plantões: 12

Processo N.: 144341/2021

Nome: (300851/1) PAULO MARTINS BATISTA  
Cargo/Função: (12050) NIVEL FUNDAMENTAL  
Referência: 000 Carga Horária: 40H  
Un. Adm: (118710) UNID.ESPEC. DE CONTR. MOVIMENTACAO DE PESSOAL  
A Partir de: 01/03/2021 Até31/03/2021  
Qtde Plantões: 9

Processo N.: 483629/2020

Nome: (299462/1) PAULO VIEIRA DE ALMEIDA JUNIOR  
Cargo/Função: (12046) NIVEL FUNDAMENTAL ADMINISTRATIVO  
Referência: 000 Carga Horária: 40H  
Un. Adm: (195740) HOSP. REG. DE SINOP  
A Partir de: 01/11/2020 Até30/11/2020  
Qtde Plantões: 14

Processo N.: 144341/2021

Nome: (297223/1) PEDRO CARDOSO DA COSTA NETO  
Cargo/Função: (12050) NIVEL FUNDAMENTAL  
Referência: 000 Carga Horária: 40H  
Un. Adm: (118710) UNID.ESPEC. DE CONTR. MOVIMENTACAO DE PESSOAL  
A Partir de: 01/03/2021 Até31/03/2021  
Qtde Plantões: 14

Processo N.: 164740/2021

Nome: (114616/1) PEDRO VICENTE DE FREITAS  
Cargo/Função: (4946) PROFIS TEC NIV MEDIO SERV SAUDE SUS  
Referência: D-006 Carga Horária: 30H  
Un. Adm: (152218) GER. DE ENFERMAGEM DO SAMU  
A Partir de: 01/03/2021 Até31/03/2021  
Qtde Plantões: 10

Processo N.: 66206/2021

Nome: (280797/2) PEDROSA PIRES  
Cargo/Função: (12050) NIVEL FUNDAMENTAL  
Referência: 000 Carga Horária: 40H  
Un. Adm: (195707) HOSP REG DOUTOR ANTONIO CARLOS SOUTO FONTES  
A Partir de: 01/01/2021 Até31/01/2021  
Qtde Plantões: 13

Processo N.: 66206/2021

Nome: (300348/1) PEDROZA DA SILVA FRANCA  
Cargo/Função: (12050) NIVEL FUNDAMENTAL  
Referência: 000 Carga Horária: 40H  
Un. Adm: (195707) HOSP REG DOUTOR ANTONIO CARLOS SOUTO FONTES  
A Partir de: 01/01/2021 Até31/01/2021  
Qtde Plantões: 13

Processo N.: 144346/2021

Nome: (295033/1) PEDROZA DOMINGAS PEREIRA  
Cargo/Função: (12038) NIVEL TECNICO ASSISTENCIAL  
Referência: 000 Carga Horária: 40H  
Un. Adm: (118710) UNID.ESPEC. DE CONTR. MOVIMENTACAO DE PESSOAL  
A Partir de: 01/03/2021 Até31/03/2021  
Qtde Plantões: 14

Processo N.: 104160/2021

Nome: (296802/1) PRISCYLLA VALESKA DE OLIVEIRA COSTA  
Cargo/Função: (12036) NIVEL SUPERIOR ASSISTENCIAL  
Referência: 000 Carga Horária: 40H  
Un. Adm: (118710) UNID.ESPEC. DE CONTR. MOVIMENTACAO DE PESSOAL  
A Partir de: 01/01/2021 Até31/01/2021  
Qtde Plantões: 14

Processo N.: 144346/2021

Nome: (295030/1) QUINTINA FRANCISCA DE BOMFIM  
Cargo/Função: (12038) NIVEL TECNICO ASSISTENCIAL  
Referência: 000 Carga Horária: 40H  
Un. Adm: (118710) UNID.ESPEC. DE CONTR. MOVIMENTACAO DE PESSOAL  
A Partir de: 01/03/2021 Até31/03/2021  
Qtde Plantões: 14

Processo N.: 19566/2021

Nome: (232544/3) RAFAEL DA SILVA  
Cargo/Função: (12054) CONDUTOR DE AMBULANCIA  
Referência: 000 Carga Horária: 40H  
Un. Adm: (197041) COORD. DO SERV. DE ATEND. MOVEI DE URGENCIA - SAMU  
A Partir de: 01/12/2020 Até31/12/2020  
Qtde Plantões: 13

Processo N.: 483629/2020

Nome: (299708/1) RAFAEL LOCH BEPLER  
Cargo/Função: (12046) NIVEL FUNDAMENTAL ADMINISTRATIVO  
Referência: 000 Carga Horária: 40H  
Un. Adm: (195740) HOSP. REG. DE SINOP  
A Partir de: 01/11/2020 Até30/11/2020  
Qtde Plantões: 14

Processo N.: 144341/2021

Nome: (298726/1) RAFAEL MOREIRA COSTA  
Cargo/Função: (12050) NIVEL FUNDAMENTAL  
Referência: 000 Carga Horária: 40H  
Un. Adm: (118710) UNID.ESPEC. DE CONTR. MOVIMENTACAO DE PESSOAL  
A Partir de: 01/03/2021 Até31/03/2021  
Qtde Plantões: 14

Processo N.: 174230/2021

Nome: (296155/1) RAFAELA DEGIANE NASSARDEN  
Cargo/Função: (12038) NIVEL TECNICO ASSISTENCIAL  
Referência: 000 Carga Horária: 40H  
Un. Adm: (118710) UNID.ESPEC. DE CONTR. MOVIMENTACAO DE PESSOAL  
A Partir de: 01/01/2021 Até31/01/2021  
Qtde Plantões: 13

Processo N.: 144346/2021

Nome: (300894/1) RAFAELA MARQUES DE OLIVEIRA  
Cargo/Função: (12038) NIVEL TECNICO ASSISTENCIAL  
Referência: 000 Carga Horária: 40H  
Un. Adm: (118710) UNID.ESPEC. DE CONTR. MOVIMENTACAO DE PESSOAL  
A Partir de: 01/03/2021 Até31/03/2021  
Qtde Plantões: 11

Processo N.: 174230/2021

Nome: (300894/1) RAFAELA MARQUES DE OLIVEIRA  
Cargo/Função: (12038) NIVEL TECNICO ASSISTENCIAL  
Referência: 000 Carga Horária: 40H  
Un. Adm: (118710) UNID.ESPEC. DE CONTR. MOVIMENTACAO DE PESSOAL  
A Partir de: 01/01/2021 Até31/01/2021  
Qtde Plantões: 13

Processo N.: 144346/2021

Nome: (298758/1) RAFAELA RODRIGUES PADILHA  
Cargo/Função: (12038) NIVEL TECNICO ASSISTENCIAL  
Referência: 000 Carga Horária: 40H  
Un. Adm: (118710) UNID.ESPEC. DE CONTR. MOVIMENTACAO DE PESSOAL  
A Partir de: 01/03/2021 Até31/03/2021  
Qtde Plantões: 13

Processo N.: 142140/2021

Nome: (296719/1) RAFAELLA DE SA TURINI ALVES  
Cargo/Função: (12036) NIVEL SUPERIOR ASSISTENCIAL  
Referência: 000 Carga Horária: 30H  
Un. Adm: (195693) HOSP. REG. DE SORRISO  
A Partir de: 01/08/2020 Até31/08/2020  
Qtde Plantões: 10

Processo N.: 144346/2021

Nome: (297006/1) RAFFAEL BRENO DE ARRUDA RADI  
Cargo/Função: (12038) NIVEL TECNICO ASSISTENCIAL  
Referência: 000 Carga Horária: 40H  
Un. Adm: (118710) UNID.ESPEC. DE CONTR. MOVIMENTACAO DE PESSOAL  
A Partir de: 01/03/2021 Até31/03/2021  
Qtde Plantões: 14

Processo N.: 135217/2021

Nome: (282341/2) RAIMUNDA DO ESPIRITO SANTO RIBEIRO GOMES  
Cargo/Função: (12050) NIVEL FUNDAMENTAL  
Referência: 000 Carga Horária: 40H  
Un. Adm: (195693) HOSP. REG. DE SORRISO  
A Partir de: 01/11/2020 Até30/11/2020  
Qtde Plantões: 4

Processo N.: 13236/2021

Nome: (296662/1) RAQUEL NOGUEIRA MAIA FIDELIS  
Cargo/Função: (12036) NIVEL SUPERIOR ASSISTENCIAL  
Referência: 000 Carga Horária: 40H  
Un. Adm: (195693) HOSP. REG. DE SORRISO  
A Partir de: 01/07/2020 Até31/07/2020  
Qtde Plantões: 14

Processo N.: 144346/2021

Nome: (296381/1) REGIANE FERNANDES DE OLIVEIRA SOUZA  
Cargo/Função: (12038) NIVEL TECNICO ASSISTENCIAL  
Referência: 000 Carga Horária: 40H  
Un. Adm: (118710) UNID.ESPEC. DE CONTR. MOVIMENTACAO DE PESSOAL  
A Partir de: 01/03/2021 Até31/03/2021  
Qtde Plantões: 13

Processo N.: 66206/2021

Nome: (280763/2) REGINA APARECIDA SILVA NASCIMENTO  
Cargo/Função: (12050) NIVEL FUNDAMENTAL  
Referência: 000 Carga Horária: 40H  
Un. Adm: (195707) HOSP REG DOUTOR ANTONIO CARLOS SOUTO FONTES  
A Partir de: 01/01/2021 Até31/01/2021  
Qtde Plantões: 14

Processo N.: 164740/2021

Nome: (96174/2) REGINA HELENA CORREA DE SOUZA  
Cargo/Função: (4946) PROFIS TEC NIV MEDIO SERV SAUDE SUS  
Referência: D-006 Carga Horária: 40H  
Un. Adm: (152218) GER. DE ENFERMAGEM DO SAMU  
A Partir de: 01/03/2021 Até31/03/2021  
Qtde Plantões: 13

Processo N.: 94275/2021

Nome: (297195/1) REGINA SANDRA DE SOUZA ANDRETO  
Cargo/Função: (12036) NIVEL SUPERIOR ASSISTENCIAL  
Referência: 000 Carga Horária: 40H  
Un. Adm: (195707) HOSP REG DOUTOR ANTONIO CARLOS SOUTO FONTES  
A Partir de: 01/03/2020 Até31/03/2020  
Qtde Plantões: 13

Processo N.: 144341/2021

Nome: (299683/1) RENATO DA SILVA MARIANO  
Cargo/Função: (12050) NIVEL FUNDAMENTAL  
Referência: 000 Carga Horária: 40H  
Un. Adm: (118710) UNID.ESPEC. DE CONTR. MOVIMENTACAO DE PESSOAL  
A Partir de: 01/03/2021 Até31/03/2021  
Qtde Plantões: 14

Processo N.: 52388/2021

Nome: (103209/1) RICARDO HOLLAND  
Cargo/Função: (4912) PROFIS TEC NIV SUPERIOR SERV SAUDE SUS  
Referência: D-005 Carga Horária: 30H  
Un. Adm: (195685) HOSP. REG. DE RONDONOPOLIS IRMÂELZA GIOVANELLA  
A Partir de: 01/11/2020 Até30/11/2020  
Qtde Plantões: 8

Processo N.: 144341/2021

Nome: (304144/1) ROBERTO MARCIO DO BOM DESPACHO  
Cargo/Função: (12050) NIVEL FUNDAMENTAL  
Referência: 000 Carga Horária: 40H  
Un. Adm: (118710) UNID.ESPEC. DE CONTR. MOVIMENTACAO DE PESSOAL  
A Partir de: 29/03/2021 Até31/03/2021  
Qtde Plantões: 1

Processo N.: 173095/2021

Nome: (300727/1) ROBSON RODRIGUES VIANA  
Cargo/Função: (12044) NIVEL MEDIO ADMINISTRATIVO  
Referência: 000 Carga Horária: 40H  
Un. Adm: (118710) UNID.ESPEC. DE CONTR. MOVIMENTACAO DE PESSOAL  
A Partir de: 01/04/2021 Até30/04/2021  
Qtde Plantões: 13

Processo N.: 13236/2021

Nome: (298720/1) ROCELMA RIBEIRO BARRETO  
Cargo/Função: (12036) NIVEL SUPERIOR ASSISTENCIAL  
Referência: 000 Carga Horária: 40H  
Un. Adm: (195693) HOSP. REG. DE SORRISO  
A Partir de: 01/07/2020 Até31/07/2020  
Qtde Plantões: 12

Processo N.: 173095/2021

Nome: (300846/1) RODRIGO IAN NOVATO DE BARROS  
Cargo/Função: (12044) NIVEL MEDIO ADMINISTRATIVO  
Referência: 000 Carga Horária: 40H  
Un. Adm: (118710) UNID.ESPEC. DE CONTR. MOVIMENTACAO DE PESSOAL  
A Partir de: 01/04/2021 Até30/04/2021  
Qtde Plantões: 13

Processo N.: 66206/2021

Nome: (280781/2) RODRIGO ROSALIO DE PAULA  
Cargo/Função: (12050) NIVEL FUNDAMENTAL  
Referência: 000 Carga Horária: 40H  
Un. Adm: (195707) HOSP REG DOUTOR ANTONIO CARLOS SOUTO FONTES  
A Partir de: 01/01/2021 Até31/01/2021  
Qtde Plantões: 13

Processo N.: 13236/2021

Nome: (132154/5) RODRIGO SILVEIRA VARGAS  
Cargo/Função: (12036) NIVEL SUPERIOR ASSISTENCIAL  
Referência: 000 Carga Horária: 40H  
Un. Adm: (195693) HOSP. REG. DE SORRISO  
A Partir de: 01/07/2020 Até31/07/2020  
Qtde Plantões: 3

Processo N.: 164740/2021

Nome: (110689/1) ROGERIO DE FIGUEIREDO  
Cargo/Função: (4946) PROFIS TEC NIV MEDIO SERV SAUDE SUS  
Referência: C-006 Carga Horária: 30H  
Un. Adm: (152218) GER. DE ENFERMAGEM DO SAMU  
A Partir de: 01/03/2021 Até31/03/2021  
Qtde Plantões: 10

Processo N.: 66206/2021

Nome: (281281/2) ROJIANE JERONIMO BIANCHINI  
Cargo/Função: (12050) NIVEL FUNDAMENTAL

Referência: 000 Carga Horária: 40H  
Un. Adm: (195707) HOSP REG DOUTOR ANTONIO CARLOS SOUTO FONTES  
A Partir de: 01/01/2021 Até31/01/2021  
Qtde Plantões: 13

Processo N.: 144346/2021

Nome: (295046/1) ROMILDA FAGUNDES  
Cargo/Função: (12038) NIVEL TECNICO ASSISTENCIAL  
Referência: 000 Carga Horária: 40H  
Un. Adm: (118710) UNID.ESPEC. DE CONTR. MOVIMENTACAO DE PESSOAL  
A Partir de: 01/03/2021 Até31/03/2021  
Qtde Plantões: 14

Processo N.: 144341/2021

Nome: (295386/1) RONDINEI RODRIGUES DOS SANTOS  
Cargo/Função: (12050) NIVEL FUNDAMENTAL  
Referência: 000 Carga Horária: 40H  
Un. Adm: (118710) UNID.ESPEC. DE CONTR. MOVIMENTACAO DE PESSOAL  
A Partir de: 01/03/2021 Até31/03/2021  
Qtde Plantões: 14

Processo N.: 144341/2021

Nome: (300682/1) RONISON DA ROCHA BELEM  
Cargo/Função: (12050) NIVEL FUNDAMENTAL  
Referência: 000 Carga Horária: 40H  
Un. Adm: (118710) UNID.ESPEC. DE CONTR. MOVIMENTACAO DE PESSOAL  
A Partir de: 01/03/2021 Até31/03/2021  
Qtde Plantões: 14

Processo N.: 144346/2021

Nome: (299101/1) ROSANE FIGUEIREDO DA CRUZ  
Cargo/Função: (12038) NIVEL TECNICO ASSISTENCIAL  
Referência: 000 Carga Horária: 40H  
Un. Adm: (118710) UNID.ESPEC. DE CONTR. MOVIMENTACAO DE PESSOAL  
A Partir de: 01/03/2021 Até31/03/2021  
Qtde Plantões: 13

Processo N.: 13236/2021

Nome: (205930/7) ROSANGELA FERREIRA DE SOUZA  
Cargo/Função: (12036) NIVEL SUPERIOR ASSISTENCIAL  
Referência: 000 Carga Horária: 40H  
Un. Adm: (195693) HOSP. REG. DE SORRISO  
A Partir de: 01/07/2020 Até31/07/2020  
Qtde Plantões: 14

Processo N.: 66206/2021

Nome: (280779/2) ROSANGELA MARIA CORREA DA CRUZ  
Cargo/Função: (12050) NIVEL FUNDAMENTAL  
Referência: 000 Carga Horária: 40H  
Un. Adm: (195707) HOSP REG DOUTOR ANTONIO CARLOS SOUTO FONTES  
A Partir de: 01/01/2021 Até31/01/2021  
Qtde Plantões: 13

Processo N.: 66206/2021

Nome: (280777/2) ROSANI VETTORAZI  
Cargo/Função: (12050) NIVEL FUNDAMENTAL  
Referência: 000 Carga Horária: 40H  
Un. Adm: (195707) HOSP REG DOUTOR ANTONIO CARLOS SOUTO FONTES  
A Partir de: 01/01/2021 Até31/01/2021  
Qtde Plantões: 13

Processo N.: 200166/2021

Nome: (62691/3) ROSE APARECIDA DE SOUZA BARROS  
Cargo/Função: (4912) PROFIS TEC NIV SUPERIOR SERV SAUDE SUS  
Referência: D-006 Carga Horária: 30H  
Un. Adm: (152218) GER. DE ENFERMAGEM DO SAMU  
A Partir de: 01/02/2021 Até28/02/2021  
Qtde Plantões: 10

Processo N.: 200168/2021

Nome: (62691/3) ROSE APARECIDA DE SOUZA BARROS  
Cargo/Função: (4912) PROFIS TEC NIV SUPERIOR SERV SAUDE SUS  
Referência: D-006 Carga Horária: 30H  
Un. Adm: (152218) GER. DE ENFERMAGEM DO SAMU  
A Partir de: 03/01/2021 Até31/01/2021  
Qtde Plantões: 9

Processo N.: 66206/2021

Nome: (290438/2) ROSELI PEREIRA SALVADOR  
Cargo/Função: (12050) NIVEL FUNDAMENTAL  
Referência: 000 Carga Horária: 40H  
Un. Adm: (195707) HOSP REG DOUTOR ANTONIO CARLOS SOUTO FONTES  
A Partir de: 01/01/2021 Até31/01/2021  
Qtde Plantões: 13

Processo N.: 144288/2021

Nome: (67571/16) ROSEMERI FERRETI  
Cargo/Função: (12044) NIVEL MEDIO ADMINISTRATIVO  
Referência: 000 Carga Horária: 40H  
Un. Adm: (118710) UNID.ESPEC. DE CONTR. MOVIMENTACAO DE PESSOAL  
A Partir de: 01/03/2021 Até31/03/2021  
Qtde Plantões: 14

Processo N.: 144346/2021

Nome: (295148/1) ROSEMILDA BATISTA DA SILVEIRA  
Cargo/Função: (12038) NIVEL TECNICO ASSISTENCIAL  
Referência: 000 Carga Horária: 40H  
Un. Adm: (118710) UNID.ESPEC. DE CONTR. MOVIMENTACAO DE PESSOAL  
A Partir de: 01/03/2021 Até31/03/2021  
Qtde Plantões: 14

Processo N.: 135217/2021

Nome: (281790/2) ROSENILDA COELHO GOMES  
Cargo/Função: (12050) NIVEL FUNDAMENTAL  
Referência: 000 Carga Horária: 40H  
Un. Adm: (195693) HOSP. REG. DE SORRISO



<p>A Partir de: 01/11/2020 Até30/11/2020 Qtde Plantões: 3</p>	<p>Processo N.: 144346/2021 Nome: (295495/1) SANDRA INACIO DOS SANTOS Cargo/Função: (12038) NIVEL TECNICO ASSISTENCIAL Referência: 000 Carga Horária: 40H Un. Adm: (118710) UNID.ESPEC. DE CONTR. MOVIMENTACAO DE PESSOAL A Partir de: 01/03/2021 Até31/03/2021 Qtde Plantões: 13</p>
<p>Processo N.: 66206/2021 Nome: (140830/8) ROSILENE DE SOUZA FRANCA Cargo/Função: (12050) NIVEL FUNDAMENTAL Referência: 000 Carga Horária: 40H Un. Adm: (195707) HOSP REG DOUTOR ANTONIO CARLOS SOUTO FONTES A Partir de: 01/01/2021 Até31/01/2021 Qtde Plantões: 13</p>	<p>Processo N.: 144346/2021 Nome: (218812/2) SANDRA MARIA PASSOS DO NASCIMENTO Cargo/Função: (12038) NIVEL TECNICO ASSISTENCIAL Referência: 000 Carga Horária: 40H Un. Adm: (118710) UNID.ESPEC. DE CONTR. MOVIMENTACAO DE PESSOAL A Partir de: 01/03/2021 Até31/03/2021 Qtde Plantões: 14</p>
<p>Processo N.: 39877/2021 Nome: (213618/4) ROSIMARA RODRIGUES DE AMORIM Cargo/Função: (12036) NIVEL SUPERIOR ASSISTENCIAL Referência: 000 Carga Horária: 40H Un. Adm: (195685) HOSP. REG. DE RONDONOPOLIS IRMÆLZA GIOVANELLA A Partir de: 01/11/2020 Até30/11/2020 Qtde Plantões: 13</p>	<p>Processo N.: 135217/2021 Nome: (280985/2) SANDRA RODRIGUES FARIAS Cargo/Função: (12050) NIVEL FUNDAMENTAL Referência: 000 Carga Horária: 40H Un. Adm: (195693) HOSP. REG. DE SORRISO A Partir de: 01/11/2020 Até30/11/2020 Qtde Plantões: 13</p>
<p>Processo N.: 13236/2021 Nome: (296664/1) ROSIMEIRE CRISTINA PEREIRA Cargo/Função: (12036) NIVEL SUPERIOR ASSISTENCIAL Referência: 000 Carga Horária: 40H Un. Adm: (195693) HOSP. REG. DE SORRISO A Partir de: 01/07/2020 Até31/07/2020 Qtde Plantões: 14</p>	<p>Processo N.: 144346/2021 Nome: (295009/1) SEBASTIANA FELIX RAMOS Cargo/Função: (12038) NIVEL TECNICO ASSISTENCIAL Referência: 000 Carga Horária: 40H Un. Adm: (118710) UNID.ESPEC. DE CONTR. MOVIMENTACAO DE PESSOAL A Partir de: 01/03/2021 Até31/03/2021 Qtde Plantões: 12</p>
<p>Processo N.: 66206/2021 Nome: (300345/1) ROSIMEIRE ROCHA DE MENDONCA Cargo/Função: (12050) NIVEL FUNDAMENTAL Referência: 000 Carga Horária: 40H Un. Adm: (195707) HOSP REG DOUTOR ANTONIO CARLOS SOUTO FONTES A Partir de: 01/01/2021 Até31/01/2021 Qtde Plantões: 14</p>	<p>Processo N.: 174233/2021 Nome: (295009/1) SEBASTIANA FELIX RAMOS Cargo/Função: (12038) NIVEL TECNICO ASSISTENCIAL Referência: 000 Carga Horária: 40H Un. Adm: (118710) UNID.ESPEC. DE CONTR. MOVIMENTACAO DE PESSOAL A Partir de: 01/12/2020 Até31/12/2020 Qtde Plantões: 13</p>
<p>Processo N.: 144279/2021 Nome: (295338/1) ROSINEIDE ALVES PEREIRA Cargo/Função: (12036) NIVEL SUPERIOR ASSISTENCIAL Referência: 000 Carga Horária: 40H Un. Adm: (118710) UNID.ESPEC. DE CONTR. MOVIMENTACAO DE PESSOAL A Partir de: 01/03/2021 Até31/03/2021 Qtde Plantões: 11</p>	<p>Processo N.: 144346/2021 Nome: (296357/1) SEBASTIANA LEITE DA SILVA Cargo/Função: (12038) NIVEL TECNICO ASSISTENCIAL Referência: 000 Carga Horária: 40H Un. Adm: (118710) UNID.ESPEC. DE CONTR. MOVIMENTACAO DE PESSOAL A Partir de: 01/03/2021 Até31/03/2021 Qtde Plantões: 13</p>
<p>Processo N.: 142482/2021 Nome: (117766/6) ROZANI MARI SARTOR HUFF Cargo/Função: (12038) NIVEL TECNICO ASSISTENCIAL Referência: 000 Carga Horária: 40H Un. Adm: (195693) HOSP. REG. DE SORRISO A Partir de: 01/08/2020 Até31/08/2020 Qtde Plantões: 14</p>	<p>Processo N.: 135049/2021 Nome: (302548/1) SELMA BARBOSA DOS SANTOS Cargo/Função: (12036) NIVEL SUPERIOR ASSISTENCIAL Referência: 000 Carga Horária: 30H Un. Adm: (195693) HOSP. REG. DE SORRISO A Partir de: 01/11/2020 Até30/11/2020 Qtde Plantões: 1</p>
<p>Processo N.: 144346/2021 Nome: (296915/1) ROZENIL LEITE PEREIRA DA COSTA ANDRADE Cargo/Função: (12038) NIVEL TECNICO ASSISTENCIAL Referência: 000 Carga Horária: 40H Un. Adm: (118710) UNID.ESPEC. DE CONTR. MOVIMENTACAO DE PESSOAL A Partir de: 01/03/2021 Até31/03/2021 Qtde Plantões: 11</p>	<p>Processo N.: 144346/2021 Nome: (295152/1) SELMA BERTULIO MARQUES DA SILVA Cargo/Função: (12038) NIVEL TECNICO ASSISTENCIAL Referência: 000 Carga Horária: 40H Un. Adm: (118710) UNID.ESPEC. DE CONTR. MOVIMENTACAO DE PESSOAL A Partir de: 01/03/2021 Até31/03/2021 Qtde Plantões: 13</p>
<p>Processo N.: 66206/2021 Nome: (290513/2) ROZENILDA PINTO TEIXEIRA Cargo/Função: (12050) NIVEL FUNDAMENTAL Referência: 000 Carga Horária: 40H Un. Adm: (195707) HOSP REG DOUTOR ANTONIO CARLOS SOUTO FONTES A Partir de: 01/01/2021 Até31/01/2021 Qtde Plantões: 14</p>	<p>Processo N.: 144346/2021 Nome: (295008/1) SILAS ESTEFANOSKI Cargo/Função: (12038) NIVEL TECNICO ASSISTENCIAL Referência: 000 Carga Horária: 40H Un. Adm: (118710) UNID.ESPEC. DE CONTR. MOVIMENTACAO DE PESSOAL A Partir de: 01/03/2021 Até31/03/2021 Qtde Plantões: 14</p>
<p>Processo N.: 144346/2021 Nome: (295150/1) ROZILENE SANTIAGO DE OLIVEIRA Cargo/Função: (12038) NIVEL TECNICO ASSISTENCIAL Referência: 000 Carga Horária: 40H Un. Adm: (118710) UNID.ESPEC. DE CONTR. MOVIMENTACAO DE PESSOAL A Partir de: 01/03/2021 Até31/03/2021 Qtde Plantões: 14</p>	<p>Processo N.: 483629/2020 Nome: (299475/1) SILAS HERCULES ROSA RODRIGUES Cargo/Função: (12046) NIVEL FUNDAMENTAL ADMINISTRATIVO Referência: 000 Carga Horária: 40H Un. Adm: (195740) HOSP. REG. DE SINOP A Partir de: 01/11/2020 Até30/11/2020 Qtde Plantões: 14</p>
<p>Processo N.: 13236/2021 Nome: (114250/6) ROZINEIDE DE SOUZA COSTA Cargo/Função: (12036) NIVEL SUPERIOR ASSISTENCIAL Referência: 000 Carga Horária: 40H Un. Adm: (195693) HOSP. REG. DE SORRISO A Partir de: 01/07/2020 Até31/07/2020 Qtde Plantões: 14</p>	<p>Processo N.: 135217/2021 Nome: (281388/2) SILVANA APARECIDA DE SOUZA SANTOS KRIESER Cargo/Função: (12050) NIVEL FUNDAMENTAL Referência: 000 Carga Horária: 40H Un. Adm: (195693) HOSP. REG. DE SORRISO A Partir de: 01/11/2020 Até30/11/2020 Qtde Plantões: 13</p>
<p>Processo N.: 144346/2021 Nome: (295149/1) RUDSON GUEVARA DIAS Cargo/Função: (12038) NIVEL TECNICO ASSISTENCIAL Referência: 000 Carga Horária: 40H Un. Adm: (118710) UNID.ESPEC. DE CONTR. MOVIMENTACAO DE PESSOAL A Partir de: 01/03/2021 Até31/03/2021 Qtde Plantões: 14</p>	<p>Processo N.: 39877/2021 Nome: (293888/1) SILVANA MARIA DE ALMEIDA FONTOURA Cargo/Função: (12036) NIVEL SUPERIOR ASSISTENCIAL Referência: 000 Carga Horária: 40H Un. Adm: (195685) HOSP. REG. DE RONDONOPOLIS IRMÆLZA GIOVANELLA A Partir de: 01/11/2020 Até30/11/2020 Qtde Plantões: 13</p>
<p>Processo N.: 174230/2021 Nome: (295149/1) RUDSON GUEVARA DIAS Cargo/Função: (12038) NIVEL TECNICO ASSISTENCIAL Referência: 000 Carga Horária: 40H Un. Adm: (118710) UNID.ESPEC. DE CONTR. MOVIMENTACAO DE PESSOAL A Partir de: 01/01/2021 Até31/01/2021 Qtde Plantões: 13</p>	<p>Processo N.: 144346/2021 Nome: (295253/1) SILVANETE BATISTA DA SILVEIRA Cargo/Função: (12038) NIVEL TECNICO ASSISTENCIAL Referência: 000 Carga Horária: 40H Un. Adm: (118710) UNID.ESPEC. DE CONTR. MOVIMENTACAO DE PESSOAL A Partir de: 01/03/2021 Até31/03/2021 Qtde Plantões: 14</p>
<p>Processo N.: 144279/2021 Nome: (301124/1) SANDRA CRISTINA MARTINS Cargo/Função: (12036) NIVEL SUPERIOR ASSISTENCIAL Referência: 000 Carga Horária: 40H Un. Adm: (118710) UNID.ESPEC. DE CONTR. MOVIMENTACAO DE PESSOAL A Partir de: 01/03/2021 Até31/03/2021 Qtde Plantões: 10</p>	<p>Processo N.: 66206/2021 Nome: (300343/1) SILVIA CRISTINA VITTOREZZI</p>

Cargo/Função: (12050) NIVEL FUNDAMENTAL  
Referência: 000 Carga Horária: 40H  
Un. Adm: (195707) HOSP REG DOUTOR ANTONIO CARLOS SOUTO FONTES  
A Partir de: 01/01/2021 Até31/01/2021  
Qtde Plantões: 13

Processo N.: 66206/2021

Nome: (281941/2) SIMONE AGUILEIRA SILVA  
Cargo/Função: (12050) NIVEL FUNDAMENTAL  
Referência: 000 Carga Horária: 40H  
Un. Adm: (195707) HOSP REG DOUTOR ANTONIO CARLOS SOUTO FONTES  
A Partir de: 01/01/2021 Até31/01/2021  
Qtde Plantões: 8

Processo N.: 152283/2021

Nome: (214840/3) SINDALVA MARTINS DE OLIVEIRA  
Cargo/Função: (12038) NIVEL TECNICO ASSISTENCIAL  
Referência: 000 Carga Horária: 40H  
Un. Adm: (195707) HOSP REG DOUTOR ANTONIO CARLOS SOUTO FONTES  
A Partir de: 01/01/2020 Até12/01/2020  
Qtde Plantões: 3

Processo N.: 152283/2021

Nome: (214840/4) SINDALVA MARTINS DE OLIVEIRA  
Cargo/Função: (12038) NIVEL TECNICO ASSISTENCIAL  
Referência: 000 Carga Horária: 40H  
Un. Adm: (195707) HOSP REG DOUTOR ANTONIO CARLOS SOUTO FONTES  
A Partir de: 13/01/2020 Até31/01/2020  
Qtde Plantões: 9

Processo N.: 135217/2021

Nome: (280996/2) SIRLEI DOS SANTOS MOSKO  
Cargo/Função: (12050) NIVEL FUNDAMENTAL  
Referência: 000 Carga Horária: 40H  
Un. Adm: (195693) HOSP. REG. DE SORRISO  
A Partir de: 01/11/2020 Até30/11/2020  
Qtde Plantões: 13

Processo N.: 144279/2021

Nome: (294840/1) SIRLEI FERREIRA DE SOUZA SEVERO  
Cargo/Função: (12036) NIVEL SUPERIOR ASSISTENCIAL  
Referência: 000 Carga Horária: 40H  
Un. Adm: (118710) UNID.ESPEC. DE CONTR. MOVIMENTACAO DE PESSOAL  
A Partir de: 01/03/2021 Até31/03/2021  
Qtde Plantões: 12

Processo N.: 144346/2021

Nome: (295868/1) SIRLENE CALIXTO  
Cargo/Função: (12038) NIVEL TECNICO ASSISTENCIAL  
Referência: 000 Carga Horária: 40H  
Un. Adm: (118710) UNID.ESPEC. DE CONTR. MOVIMENTACAO DE PESSOAL  
A Partir de: 01/03/2021 Até31/03/2021  
Qtde Plantões: 14

Processo N.: 144346/2021

Nome: (269766/4) SIRLENE DE CARVALHO  
Cargo/Função: (12038) NIVEL TECNICO ASSISTENCIAL  
Referência: 000 Carga Horária: 40H  
Un. Adm: (118710) UNID.ESPEC. DE CONTR. MOVIMENTACAO DE PESSOAL  
A Partir de: 01/03/2021 Até31/03/2021  
Qtde Plantões: 14

Processo N.: 69268/2020

Nome: (116424/7) SOLANGE FERNANDES MOREIRA LOPES  
Cargo/Função: (4912) PROFIS TEC NIV SUPERIOR SERV SAUDE SUS  
Referência: A-001 Carga Horária: 30H  
Un. Adm: (197238) SUPERINT. DO CIAPS  
A Partir de: 01/05/2019 Até31/05/2019  
Qtde Plantões: 5

Processo N.: 152283/2021

Nome: (280685/2) SOLANGE GONCALVES NUNES  
Cargo/Função: (12040) NIVEL AUXILIAR ASSISTENCIAL  
Referência: 000 Carga Horária: 40H  
Un. Adm: (195707) HOSP REG DOUTOR ANTONIO CARLOS SOUTO FONTES  
A Partir de: 01/01/2020 Até31/01/2020  
Qtde Plantões: 14

Processo N.: 174238/2021

Nome: (299060/1) SOLANGE MARIA SERAFIM DE OLIVEIRA  
Cargo/Função: (12044) NIVEL MEDIO ADMINISTRATIVO  
Referência: 000 Carga Horária: 40H  
Un. Adm: (118710) UNID.ESPEC. DE CONTR. MOVIMENTACAO DE PESSOAL  
A Partir de: 01/12/2020 Até31/12/2020  
Qtde Plantões: 13

Processo N.: 144346/2021

Nome: (295873/1) SOLANGE SOARES  
Cargo/Função: (12038) NIVEL TECNICO ASSISTENCIAL  
Referência: 000 Carga Horária: 40H  
Un. Adm: (118710) UNID.ESPEC. DE CONTR. MOVIMENTACAO DE PESSOAL  
A Partir de: 01/03/2021 Até31/03/2021  
Qtde Plantões: 12

Processo N.: 174230/2021

Nome: (295873/1) SOLANGE SOARES  
Cargo/Função: (12038) NIVEL TECNICO ASSISTENCIAL  
Referência: 000 Carga Horária: 40H  
Un. Adm: (118710) UNID.ESPEC. DE CONTR. MOVIMENTACAO DE PESSOAL  
A Partir de: 01/01/2021 Até31/01/2021  
Qtde Plantões: 13

Processo N.: 144346/2021

Nome: (296280/1) SOLANGE SOARES DA CONCEICAO DE SIQUEIRA  
Cargo/Função: (12038) NIVEL TECNICO ASSISTENCIAL  
Referência: 000 Carga Horária: 40H

Un. Adm: (118710) UNID.ESPEC. DE CONTR. MOVIMENTACAO DE PESSOAL  
A Partir de: 01/03/2021 Até31/03/2021  
Qtde Plantões: 10

Processo N.: 141491/2021

Nome: (89270/1) SOLANGE TERESINHA CHENET  
Cargo/Função: (4946) PROFIS TEC NIV MEDIO SERV SAUDE SUS  
Referência: D-010 Carga Horária: 40H  
Un. Adm: (195693) HOSP. REG. DE SORRISO  
A Partir de: 01/11/2020 Até30/11/2020  
Qtde Plantões: 14

Processo N.: 66206/2021

Nome: (281818/2) SONIA DEMONTE DA PAIXAO  
Cargo/Função: (12050) NIVEL FUNDAMENTAL  
Referência: 000 Carga Horária: 40H  
Un. Adm: (195707) HOSP REG DOUTOR ANTONIO CARLOS SOUTO FONTES  
A Partir de: 01/01/2021 Até31/01/2021  
Qtde Plantões: 14

Processo N.: 152262/2021

Nome: (282241/3) STEPHANY STACY DE FATIMA ABDALLAH LACERDA  
Cargo/Função: (12036) NIVEL SUPERIOR ASSISTENCIAL  
Referência: 000 Carga Horária: 40H  
Un. Adm: (195707) HOSP REG DOUTOR ANTONIO CARLOS SOUTO FONTES  
A Partir de: 13/01/2020 Até31/01/2020  
Qtde Plantões: 9

Processo N.: 152262/2021

Nome: (282241/2) STEPHANY STACY DE FATIMA ABDALLAH LACERDA  
Cargo/Função: (12036) NIVEL SUPERIOR ASSISTENCIAL  
Referência: 000 Carga Horária: 40H  
Un. Adm: (195707) HOSP REG DOUTOR ANTONIO CARLOS SOUTO FONTES  
A Partir de: 01/01/2020 Até12/01/2020  
Qtde Plantões: 3

Processo N.: 152283/2021

Nome: (280645/2) SUELI PAULA DE OLIVEIRA  
Cargo/Função: (12038) NIVEL TECNICO ASSISTENCIAL  
Referência: 000 Carga Horária: 40H  
Un. Adm: (195707) HOSP REG DOUTOR ANTONIO CARLOS SOUTO FONTES  
A Partir de: 01/01/2020 Até12/01/2020  
Qtde Plantões: 4

Processo N.: 66206/2021

Nome: (284861/2) SUELLEN CAROLINE FERREIRA  
Cargo/Função: (12050) NIVEL FUNDAMENTAL  
Referência: 000 Carga Horária: 40H  
Un. Adm: (195707) HOSP REG DOUTOR ANTONIO CARLOS SOUTO FONTES  
A Partir de: 01/01/2021 Até31/01/2021  
Qtde Plantões: 13

Processo N.: 13236/2021

Nome: (296663/1) SUELLEN MAYARA MARQUES ALESSI  
Cargo/Função: (12036) NIVEL SUPERIOR ASSISTENCIAL  
Referência: 000 Carga Horária: 40H  
Un. Adm: (195693) HOSP. REG. DE SORRISO  
A Partir de: 01/07/2020 Até31/07/2020  
Qtde Plantões: 14

Processo N.: 144346/2021

Nome: (298942/1) SULIVAN ROMAN AMARILHA  
Cargo/Função: (12038) NIVEL TECNICO ASSISTENCIAL  
Referência: 000 Carga Horária: 40H  
Un. Adm: (118710) UNID.ESPEC. DE CONTR. MOVIMENTACAO DE PESSOAL  
A Partir de: 01/03/2021 Até31/03/2021  
Qtde Plantões: 14

Processo N.: 66206/2021

Nome: (299694/1) SUZE MARIA RODRIGUES  
Cargo/Função: (12050) NIVEL FUNDAMENTAL  
Referência: 000 Carga Horária: 40H  
Un. Adm: (195707) HOSP REG DOUTOR ANTONIO CARLOS SOUTO FONTES  
A Partir de: 01/01/2021 Até31/01/2021  
Qtde Plantões: 13

Processo N.: 66206/2021

Nome: (299695/1) TASSIA CAMILA RODRIGUES DE ARRUDA  
Cargo/Função: (12050) NIVEL FUNDAMENTAL  
Referência: 000 Carga Horária: 40H  
Un. Adm: (195707) HOSP REG DOUTOR ANTONIO CARLOS SOUTO FONTES  
A Partir de: 01/01/2021 Até31/01/2021  
Qtde Plantões: 14

Processo N.: 144279/2021

Nome: (294892/1) TATIANA DE JESUS SANT ANA  
Cargo/Função: (12036) NIVEL SUPERIOR ASSISTENCIAL  
Referência: 000 Carga Horária: 40H  
Un. Adm: (118710) UNID.ESPEC. DE CONTR. MOVIMENTACAO DE PESSOAL  
A Partir de: 01/03/2021 Até31/03/2021  
Qtde Plantões: 14

Processo N.: 66206/2021

Nome: (281817/2) TATIANE FERREIRA GOMES  
Cargo/Função: (12050) NIVEL FUNDAMENTAL  
Referência: 000 Carga Horária: 40H  
Un. Adm: (195707) HOSP REG DOUTOR ANTONIO CARLOS SOUTO FONTES  
A Partir de: 01/01/2021 Até31/01/2021  
Qtde Plantões: 8

Processo N.: 144346/2021

Nome: (295470/1) TATIANE GASPARETO SOARES  
Cargo/Função: (12038) NIVEL TECNICO ASSISTENCIAL  
Referência: 000 Carga Horária: 40H  
Un. Adm: (118710) UNID.ESPEC. DE CONTR. MOVIMENTACAO DE PESSOAL  
A Partir de: 01/03/2021 Até31/03/2021

Qtde Plantões: 14

Processo N.: 144346/2021

Nome: (288219/2) TATIANE MONICA DA SILVA SOUZA  
 Cargo/Função: (12038) NIVEL TECNICO ASSISTENCIAL  
 Referência: 000 Carga Horária: 40H  
 Un. Adm: (118710) UNID.ESPEC. DE CONTR. MOVIMENTACAO DE PESSOAL  
 A Partir de: 01/03/2021 Até31/03/2021  
 Qtde Plantões: 13

Processo N.: 144279/2021

Nome: (295913/1) TATIANE VIEIRA DA SILVA  
 Cargo/Função: (12036) NIVEL SUPERIOR ASSISTENCIAL  
 Referência: 000 Carga Horária: 40H  
 Un. Adm: (118710) UNID.ESPEC. DE CONTR. MOVIMENTACAO DE PESSOAL  
 A Partir de: 01/03/2021 Até31/03/2021  
 Qtde Plantões: 13

Processo N.: 144288/2021

Nome: (295469/1) TAYLA ADRIELLY JESUS ALVES MACEDO  
 Cargo/Função: (12044) NIVEL MEDIO ADMINISTRATIVO  
 Referência: 000 Carga Horária: 40H  
 Un. Adm: (118710) UNID.ESPEC. DE CONTR. MOVIMENTACAO DE PESSOAL  
 A Partir de: 01/03/2021 Até31/03/2021  
 Qtde Plantões: 14

Processo N.: 142140/2021

Nome: (296806/1) TAYLISSA DE ARAUJO LOPES  
 Cargo/Função: (12036) NIVEL SUPERIOR ASSISTENCIAL  
 Referência: 000 Carga Horária: 30H  
 Un. Adm: (195693) HOSP. REG. DE SORRISO  
 A Partir de: 01/08/2020 Até31/08/2020  
 Qtde Plantões: 10

Processo N.: 94275/2021

Nome: (281031/3) THAIS LORENA DE LIMA  
 Cargo/Função: (12036) NIVEL SUPERIOR ASSISTENCIAL  
 Referência: 000 Carga Horária: 40H  
 Un. Adm: (195707) HOSP REG DOUTOR ANTONIO CARLOS SOUTO FONTES  
 A Partir de: 01/03/2020 Até31/03/2020  
 Qtde Plantões: 13

Processo N.: 144346/2021

Nome: (296356/1) THAYANE PAMPLONA RIBEIRO  
 Cargo/Função: (12038) NIVEL TECNICO ASSISTENCIAL  
 Referência: 000 Carga Horária: 40H  
 Un. Adm: (118710) UNID.ESPEC. DE CONTR. MOVIMENTACAO DE PESSOAL  
 A Partir de: 01/03/2021 Até31/03/2021  
 Qtde Plantões: 13

Processo N.: 13236/2021

Nome: (281843/3) THAYZE DE SOUZA MIRANDA  
 Cargo/Função: (12036) NIVEL SUPERIOR ASSISTENCIAL  
 Referência: 000 Carga Horária: 40H  
 Un. Adm: (195693) HOSP. REG. DE SORRISO  
 A Partir de: 01/07/2020 Até09/07/2020  
 Qtde Plantões: 4

Processo N.: 483629/2020

Nome: (296977/1) THIAGO VIEIRA DE MORAIS  
 Cargo/Função: (12046) NIVEL FUNDAMENTAL ADMINISTRATIVO  
 Referência: 000 Carga Horária: 40H  
 Un. Adm: (195740) HOSP. REG. DE SINOP  
 A Partir de: 01/11/2020 Até30/11/2020  
 Qtde Plantões: 11

Processo N.: 94275/2021

Nome: (297086/1) THULIO SANTOS MOTA  
 Cargo/Função: (12036) NIVEL SUPERIOR ASSISTENCIAL  
 Referência: 000 Carga Horária: 40H  
 Un. Adm: (195707) HOSP REG DOUTOR ANTONIO CARLOS SOUTO FONTES  
 A Partir de: 01/03/2020 Até31/03/2020  
 Qtde Plantões: 13

Processo N.: 39877/2021

Nome: (293885/1) TIAGO ALVES CONSTANTINO SILVA  
 Cargo/Função: (12036) NIVEL SUPERIOR ASSISTENCIAL  
 Referência: 000 Carga Horária: 40H  
 Un. Adm: (195685) HOSP. REG. DE RONDONOPOLIS IRMÆLZA GIOVANELLA  
 A Partir de: 01/11/2020 Até30/11/2020  
 Qtde Plantões: 13

Processo N.: 144346/2021

Nome: (296510/1) TUANY LAZAROTTO DE SOUZA  
 Cargo/Função: (12038) NIVEL TECNICO ASSISTENCIAL  
 Referência: 000 Carga Horária: 40H  
 Un. Adm: (118710) UNID.ESPEC. DE CONTR. MOVIMENTACAO DE PESSOAL  
 A Partir de: 01/03/2021 Até31/03/2021  
 Qtde Plantões: 3

Processo N.: 173095/2021

Nome: (300866/1) TULIO GLEBSON RODRIGUES  
 Cargo/Função: (12044) NIVEL MEDIO ADMINISTRATIVO  
 Referência: 000 Carga Horária: 40H  
 Un. Adm: (118710) UNID.ESPEC. DE CONTR. MOVIMENTACAO DE PESSOAL  
 A Partir de: 01/04/2021 Até30/04/2021  
 Qtde Plantões: 13

Processo N.: 144346/2021

Nome: (296896/1) VAGNA NOGUEIRA DOS SANTOS  
 Cargo/Função: (12038) NIVEL TECNICO ASSISTENCIAL  
 Referência: 000 Carga Horária: 40H  
 Un. Adm: (118710) UNID.ESPEC. DE CONTR. MOVIMENTACAO DE PESSOAL  
 A Partir de: 01/03/2021 Até31/03/2021  
 Qtde Plantões: 13

Processo N.: 483629/2020

Nome: (296986/1) VALDECI COSTA RIBEIRO  
 Cargo/Função: (12046) NIVEL FUNDAMENTAL ADMINISTRATIVO  
 Referência: 000 Carga Horária: 40H  
 Un. Adm: (195740) HOSP. REG. DE SINOP  
 A Partir de: 01/11/2020 Até30/11/2020  
 Qtde Plantões: 14

Processo N.: 144279/2021

Nome: (294883/1) VALDERI PAULA DE LIMA  
 Cargo/Função: (12036) NIVEL SUPERIOR ASSISTENCIAL  
 Referência: 000 Carga Horária: 40H  
 Un. Adm: (118710) UNID.ESPEC. DE CONTR. MOVIMENTACAO DE PESSOAL  
 A Partir de: 01/03/2021 Até31/03/2021  
 Qtde Plantões: 13

Processo N.: 152283/2021

Nome: (280524/3) VALDIR VIEIRA DOS SANTOS  
 Cargo/Função: (12038) NIVEL TECNICO ASSISTENCIAL  
 Referência: 000 Carga Horária: 40H  
 Un. Adm: (195707) HOSP REG DOUTOR ANTONIO CARLOS SOUTO FONTES  
 A Partir de: 13/01/2020 Até31/01/2020  
 Qtde Plantões: 9

Processo N.: 152283/2021

Nome: (280524/2) VALDIR VIEIRA DOS SANTOS  
 Cargo/Função: (12038) NIVEL TECNICO ASSISTENCIAL  
 Referência: 000 Carga Horária: 40H  
 Un. Adm: (195707) HOSP REG DOUTOR ANTONIO CARLOS SOUTO FONTES  
 A Partir de: 01/01/2020 Até12/01/2020  
 Qtde Plantões: 5

Processo N.: 94275/2021

Nome: (297096/1) VALERIA MEDEIROS DOS SANTOS  
 Cargo/Função: (12036) NIVEL SUPERIOR ASSISTENCIAL  
 Referência: 000 Carga Horária: 40H  
 Un. Adm: (195707) HOSP REG DOUTOR ANTONIO CARLOS SOUTO FONTES  
 A Partir de: 01/03/2020 Até31/03/2020  
 Qtde Plantões: 13

Processo N.: 66206/2021

Nome: (300342/1) VALQUIRIA BAPTISTA  
 Cargo/Função: (12050) NIVEL FUNDAMENTAL  
 Referência: 000 Carga Horária: 40H  
 Un. Adm: (195707) HOSP REG DOUTOR ANTONIO CARLOS SOUTO FONTES  
 A Partir de: 01/01/2021 Até31/01/2021  
 Qtde Plantões: 14

Processo N.: 66206/2021

Nome: (281939/2) VALQUIRIA VERISSIMO RAMIRES XIMENES  
 Cargo/Função: (12050) NIVEL FUNDAMENTAL  
 Referência: 000 Carga Horária: 40H  
 Un. Adm: (195707) HOSP REG DOUTOR ANTONIO CARLOS SOUTO FONTES  
 A Partir de: 01/01/2021 Até31/01/2021  
 Qtde Plantões: 14

Processo N.: 66206/2021

Nome: (300338/1) VANDA POZO BARBOSA  
 Cargo/Função: (12050) NIVEL FUNDAMENTAL  
 Referência: 000 Carga Horária: 40H  
 Un. Adm: (195707) HOSP REG DOUTOR ANTONIO CARLOS SOUTO FONTES  
 A Partir de: 01/01/2021 Até31/01/2021  
 Qtde Plantões: 14

Processo N.: 66206/2021

Nome: (281286/2) VANEIDA SOUZA LIMA  
 Cargo/Função: (12050) NIVEL FUNDAMENTAL  
 Referência: 000 Carga Horária: 40H  
 Un. Adm: (195707) HOSP REG DOUTOR ANTONIO CARLOS SOUTO FONTES  
 A Partir de: 01/01/2021 Até31/01/2021  
 Qtde Plantões: 13

Processo N.: 13236/2021

Nome: (281091/2) VANESSA DA SILVA ROCHA  
 Cargo/Função: (12036) NIVEL SUPERIOR ASSISTENCIAL  
 Referência: 000 Carga Horária: 40H  
 Un. Adm: (195693) HOSP. REG. DE SORRISO  
 A Partir de: 01/07/2020 Até31/07/2020  
 Qtde Plantões: 14

Processo N.: 144288/2021

Nome: (295475/1) VANESSA DE SOUZA GOMES  
 Cargo/Função: (12044) NIVEL MEDIO ADMINISTRATIVO  
 Referência: 000 Carga Horária: 40H  
 Un. Adm: (118710) UNID.ESPEC. DE CONTR. MOVIMENTACAO DE PESSOAL  
 A Partir de: 01/03/2021 Até31/03/2021  
 Qtde Plantões: 12

Processo N.: 174232/2021

Nome: (295475/1) VANESSA DE SOUZA GOMES  
 Cargo/Função: (12044) NIVEL MEDIO ADMINISTRATIVO  
 Referência: 000 Carga Horária: 40H  
 Un. Adm: (118710) UNID.ESPEC. DE CONTR. MOVIMENTACAO DE PESSOAL  
 A Partir de: 01/11/2020 Até30/11/2020  
 Qtde Plantões: 13

Processo N.: 13236/2021

Nome: (296693/1) VANI DE CASTRO  
 Cargo/Função: (12036) NIVEL SUPERIOR ASSISTENCIAL  
 Referência: 000 Carga Horária: 40H  
 Un. Adm: (195693) HOSP. REG. DE SORRISO  
 A Partir de: 01/07/2020 Até31/07/2020  
 Qtde Plantões: 14

Processo N.: 13236/2021

Nome: (87501/3) VANIA BANFI DE QUADROS



Cargo/Função: (12036) NIVEL SUPERIOR ASSISTENCIAL  
 Referência: 000 Carga Horária: 40H  
 Un. Adm: (195693) HOSP. REG. DE SORRISO  
 A Partir de: 01/07/2020 Até31/07/2020  
 Qtde Plantões: 11

Processo N.: 152262/2021

Nome: (214116/9) VANIA DELUQUE AGUILAR  
 Cargo/Função: (12036) NIVEL SUPERIOR ASSISTENCIAL  
 Referência: 000 Carga Horária: 40H  
 Un. Adm: (195707) HOSP REG DOUTOR ANTONIO CARLOS SOUTO FONTES  
 A Partir de: 01/01/2020 Até12/01/2020  
 Qtde Plantões: 6

Processo N.: 152262/2021

Nome: (214116/10) VANIA DELUQUE AGUILAR  
 Cargo/Função: (12036) NIVEL SUPERIOR ASSISTENCIAL  
 Referência: 000 Carga Horária: 40H  
 Un. Adm: (195707) HOSP REG DOUTOR ANTONIO CARLOS SOUTO FONTES  
 A Partir de: 13/01/2020 Até31/01/2020  
 Qtde Plantões: 8

Processo N.: 66206/2021

Nome: (281925/2) VERA LUCIA CORREIA  
 Cargo/Função: (12050) NIVEL FUNDAMENTAL  
 Referência: 000 Carga Horária: 40H  
 Un. Adm: (195707) HOSP REG DOUTOR ANTONIO CARLOS SOUTO FONTES  
 A Partir de: 01/01/2021 Até31/01/2021  
 Qtde Plantões: 13

Processo N.: 53258/2021

Nome: (298716/1) VILMA LARREA DE ALENCAR SIMOES  
 Cargo/Função: (12038) NIVEL TECNICO ASSISTENCIAL  
 Referência: 000 Carga Horária: 40H  
 Un. Adm: (198315) GER. DO PROG. ESTADUAL DE IMUNIZACAO  
 A Partir de: 01/01/2021 Até31/01/2021  
 Qtde Plantões: 14

Processo N.: 11810/2021

Nome: (294916/1) VINER ALBUQUERQUE ALVES  
 Cargo/Função: (12036) NIVEL SUPERIOR ASSISTENCIAL  
 Referência: 000 Carga Horária: 40H  
 Un. Adm: (195758) HOSP. ESTADUAL LOUSITE FERREIRA DA SILVA  
 A Partir de: 01/12/2020 Até31/12/2020  
 Qtde Plantões: 14

Processo N.: 52388/2021

Nome: (95633/1) VIRGINIA BEATRIZ DE RESENDE SILVA  
 Cargo/Função: (4912) PROFIS TEC NIV SUPERIOR SERV SAUDE SUS  
 Referência: D-007 Carga Horária: 40H  
 Un. Adm: (195685) HOSP. REG. DE RONDONOPOLIS IRMÃELZA GIOVANELLA  
 A Partir de: 01/11/2020 Até30/11/2020  
 Qtde Plantões: 14

Processo N.: 144288/2021

Nome: (295142/1) VIVIAN ANDREIA MACEDO  
 Cargo/Função: (12044) NIVEL MEDIO ADMINISTRATIVO  
 Referência: 000 Carga Horária: 40H  
 Un. Adm: (118710) UNID.ESPEC. DE CONTR. MOVIMENTACAO DE PESSOAL  
 A Partir de: 01/03/2021 Até31/03/2021  
 Qtde Plantões: 14

Processo N.: 144346/2021

Nome: (300640/1) VIVIAN BATTISTELLA  
 Cargo/Função: (12038) NIVEL TECNICO ASSISTENCIAL  
 Referência: 000 Carga Horária: 40H  
 Un. Adm: (118710) UNID.ESPEC. DE CONTR. MOVIMENTACAO DE PESSOAL  
 A Partir de: 01/03/2021 Até31/03/2021  
 Qtde Plantões: 13

Processo N.: 144279/2021

Nome: (294879/1) VIVIAN CRISTINI AZEVEDO  
 Cargo/Função: (12036) NIVEL SUPERIOR ASSISTENCIAL  
 Referência: 000 Carga Horária: 40H  
 Un. Adm: (118710) UNID.ESPEC. DE CONTR. MOVIMENTACAO DE PESSOAL  
 A Partir de: 01/03/2021 Até31/03/2021  
 Qtde Plantões: 13

Processo N.: 142140/2021

Nome: (289001/2) VIVIANI PREHL RODRIGUES  
 Cargo/Função: (12036) NIVEL SUPERIOR ASSISTENCIAL  
 Referência: 000 Carga Horária: 30H  
 Un. Adm: (195693) HOSP. REG. DE SORRISO  
 A Partir de: 01/08/2020 Até31/08/2020  
 Qtde Plantões: 7

Processo N.: 52956/2021

Nome: (299102/1) WALDEMAR VAZ DA SILVA JUNIOR  
 Cargo/Função: (12036) NIVEL SUPERIOR ASSISTENCIAL  
 Referência: 000 Carga Horária: 20H  
 Un. Adm: (197076) COORD.ART. REG.DE URG.EMERG.DE LEITOS HOSPITALARES  
 A Partir de: 01/06/2020 Até30/06/2020  
 Qtde Plantões: 7

Processo N.: 144288/2021

Nome: (295068/1) WALDENISE LEMES DA CRUZ ALVES  
 Cargo/Função: (12044) NIVEL MEDIO ADMINISTRATIVO  
 Referência: 000 Carga Horária: 40H  
 Un. Adm: (118710) UNID.ESPEC. DE CONTR. MOVIMENTACAO DE PESSOAL  
 A Partir de: 01/03/2021 Até31/03/2021  
 Qtde Plantões: 14

Processo N.: 144341/2021

Nome: (299040/1) WALTEIR SILVA DUTRA  
 Cargo/Função: (12050) NIVEL FUNDAMENTAL

Referência: 000 Carga Horária: 40H  
 Un. Adm: (118710) UNID.ESPEC. DE CONTR. MOVIMENTACAO DE PESSOAL  
 A Partir de: 01/03/2021 Até31/03/2021  
 Qtde Plantões: 14

Processo N.: 144346/2021

Nome: (295017/1) WANDERSON JOAO BRANDAO DE ARAUJO  
 Cargo/Função: (12038) NIVEL TECNICO ASSISTENCIAL  
 Referência: 000 Carga Horária: 40H  
 Un. Adm: (118710) UNID.ESPEC. DE CONTR. MOVIMENTACAO DE PESSOAL  
 A Partir de: 01/03/2021 Até31/03/2021  
 Qtde Plantões: 14

Processo N.: 144346/2021

Nome: (279494/2) WELLYTON AUGUSTO CAMPOS DA SILVA  
 Cargo/Função: (12038) NIVEL TECNICO ASSISTENCIAL  
 Referência: 000 Carga Horária: 40H  
 Un. Adm: (118710) UNID.ESPEC. DE CONTR. MOVIMENTACAO DE PESSOAL  
 A Partir de: 01/03/2021 Até31/03/2021  
 Qtde Plantões: 9

Processo N.: 66206/2021

Nome: (280899/2) WENDER FERREIRA DE SOUZA  
 Cargo/Função: (12050) NIVEL FUNDAMENTAL  
 Referência: 000 Carga Horária: 40H  
 Un. Adm: (195707) HOSP REG DOUTOR ANTONIO CARLOS SOUTO FONTES  
 A Partir de: 01/01/2021 Até31/01/2021  
 Qtde Plantões: 14

Processo N.: 144346/2021

Nome: (296901/1) WESLEI CARLOS DA SILVA  
 Cargo/Função: (12038) NIVEL TECNICO ASSISTENCIAL  
 Referência: 000 Carga Horária: 40H  
 Un. Adm: (118710) UNID.ESPEC. DE CONTR. MOVIMENTACAO DE PESSOAL  
 A Partir de: 01/03/2021 Até31/03/2021  
 Qtde Plantões: 11

Processo N.: 144346/2021

Nome: (298622/1) WILLIAN FRANQUIS DE ARRUDA CASTRO  
 Cargo/Função: (12038) NIVEL TECNICO ASSISTENCIAL  
 Referência: 000 Carga Horária: 40H  
 Un. Adm: (118710) UNID.ESPEC. DE CONTR. MOVIMENTACAO DE PESSOAL  
 A Partir de: 01/03/2021 Até31/03/2021  
 Qtde Plantões: 14

Processo N.: 144346/2021

Nome: (47169/2) WILLIAN VIANA DA CRUZ  
 Cargo/Função: (12038) NIVEL TECNICO ASSISTENCIAL  
 Referência: 000 Carga Horária: 40H  
 Un. Adm: (118710) UNID.ESPEC. DE CONTR. MOVIMENTACAO DE PESSOAL  
 A Partir de: 01/03/2021 Até31/03/2021  
 Qtde Plantões: 14

Processo N.: 144288/2021

Nome: (296825/1) YASMIN ASSIS DOS SANTOS  
 Cargo/Função: (12044) NIVEL MEDIO ADMINISTRATIVO  
 Referência: 000 Carga Horária: 40H  
 Un. Adm: (118710) UNID.ESPEC. DE CONTR. MOVIMENTACAO DE PESSOAL  
 A Partir de: 01/03/2021 Até31/03/2021  
 Qtde Plantões: 14

Processo N.: 144341/2021

Nome: (300885/1) YURI IGOR DA CRUZ MOURA  
 Cargo/Função: (12050) NIVEL FUNDAMENTAL  
 Referência: 000 Carga Horária: 40H  
 Un. Adm: (118710) UNID.ESPEC. DE CONTR. MOVIMENTACAO DE PESSOAL  
 A Partir de: 01/03/2021 Até31/03/2021  
 Qtde Plantões: 14

Processo N.: 144346/2021

Nome: (297150/1) ZELIA FELINTO  
 Cargo/Função: (12038) NIVEL TECNICO ASSISTENCIAL  
 Referência: 000 Carga Horária: 40H  
 Un. Adm: (118710) UNID.ESPEC. DE CONTR. MOVIMENTACAO DE PESSOAL  
 A Partir de: 01/03/2021 Até31/03/2021  
 Qtde Plantões: 13

Processo N.: 144346/2021

Nome: (295082/1) ZILDINETE PINHEIRO DOS ANJOS ARAUJO  
 Cargo/Função: (12038) NIVEL TECNICO ASSISTENCIAL  
 Referência: 000 Carga Horária: 40H  
 Un. Adm: (118710) UNID.ESPEC. DE CONTR. MOVIMENTACAO DE PESSOAL  
 A Partir de: 01/03/2021 Até31/03/2021  
 Qtde Plantões: 11

Processo N.: 144346/2021

Nome: (295521/1) ZILMA SOARES NERIS  
 Cargo/Função: (12038) NIVEL TECNICO ASSISTENCIAL  
 Referência: 000 Carga Horária: 40H  
 Un. Adm: (118710) UNID.ESPEC. DE CONTR. MOVIMENTACAO DE PESSOAL  
 A Partir de: 01/03/2021 Até31/03/2021  
 Qtde Plantões: 12

Processo N.: 144346/2021

Nome: (295847/1) ZULEIDE APARECIDA SANTOS BRITO  
 Cargo/Função: (12038) NIVEL TECNICO ASSISTENCIAL  
 Referência: 000 Carga Horária: 40H  
 Un. Adm: (118710) UNID.ESPEC. DE CONTR. MOVIMENTACAO DE PESSOAL  
 A Partir de: 01/03/2021 Até31/03/2021  
 Qtde Plantões: 14

Processo N.: 144346/2021

Nome: (296527/1) ZULMA EVA BATISTA  
 Cargo/Função: (12038) NIVEL TECNICO ASSISTENCIAL  
 Referência: 000 Carga Horária: 40H  
 Un. Adm: (118710) UNID.ESPEC. DE CONTR. MOVIMENTACAO DE PESSOAL

A Partir de: 01/03/2021 Até: 31/03/2021  
Qtde Plantões: 11

Processo N.: 144346/2021

Nome: (295070/1) ZULMIRA ROCHA DE OLIVEIRA  
Cargo/Função: (12038) NIVEL TECNICO ASSISTENCIAL  
Referência: 000 Carga Horária: 40H  
Un. Adm: (118710) UNID.ESPEC. DE CONTR. MOVIMENTACAO DE PESSOAL  
A Partir de: 01/03/2021 Até: 31/03/2021  
Qtde Plantões: 9

PUBLICADA, REGISTRADA, CUMpra-SE.  
Cuiabá-MT, 07 de Junho de 2021.  
Gilberto Gomes de Figueiredo  
Secretário de Estado de Saúde

PORTARIA/SES/00320/2021  
08/06/2021

DE:

O Secretário de Estado de Saúde no uso de suas atribuições que lhes são conferidas por lei,

Resolve: RETIFICAR

Evento: Regime de Plantão SUS LC nº441/2011

Processo N.: 138056/2021

Nome: (281095/2) ELZIVANY DE JESUS OLIVEIRA  
Cargo/Função: (12038) NIVEL TECNICO ASSISTENCIAL  
Referência: 000 Carga Horária: 40H  
Un. Adm: (195693) HOSP. REG. DE SORRISO  
A Partir de: 01/09/2020 Até: 30/09/2020  
Qtde Plantões: 13

Processo N.: 138056/2021

Nome: (280543/2) FLAVIANE LEITE ARAUJO  
Cargo/Função: (12038) NIVEL TECNICO ASSISTENCIAL  
Referência: 000 Carga Horária: 40H  
Un. Adm: (195693) HOSP. REG. DE SORRISO  
A Partir de: 01/09/2020 Até: 30/09/2020  
Qtde Plantões: 12

Processo N.: 138056/2021

Nome: (220001/2) MARIZETE TEREZINHA COMUNELLO PAVAN  
Cargo/Função: (12038) NIVEL TECNICO ASSISTENCIAL  
Referência: 000 Carga Horária: 40H  
Un. Adm: (195693) HOSP. REG. DE SORRISO  
A Partir de: 01/09/2020 Até: 30/09/2020  
Qtde Plantões: 8

PUBLICADA, REGISTRADA, CUMpra-SE.  
Cuiabá-MT, 07 de Junho de 2021.  
Gilberto Gomes de Figueiredo  
Secretário de Estado de Saúde

O Secretário de Estado de Saúde no uso de suas atribuições que lhes são conferidas por lei,

Resolve: PRORROGAR - SES

Objeto: CONTRATAÇÃO TEMPORARIA

CONTRATO/SES/05620/2021 DE: 08/06/2021

Processo N.: 171351/2021  
Contratado: (103735/3) GIRLENE CARMEM TRENTIN  
CPF: 604.474.781-68  
Cargo/Função: (12036) NIVEL SUPERIOR ASSISTENCIAL  
Perfil Profissional: ENFERMEIRO  
Carga Horária: 40 horas semanais  
Un. Adm: (195740) HOSP. REG. DE SINOP  
Até: 31/08/2021

CONTRATO/SES/05621/2021 DE: 08/06/2021

Processo N.: 188449/2021  
Contratado: (109080/4) PAULO DE ALBUQUERQUE VOLPATO  
CPF: 935.601.251-20  
Cargo/Função: (12036) NIVEL SUPERIOR ASSISTENCIAL  
Perfil Profissional: ENFERMEIRO  
Carga Horária: 40 horas semanais  
Un. Adm: (195715) HOSP. REG. DE COLIDER  
Até: 31/08/2021

CONTRATO/SES/05622/2021 DE: 08/06/2021

Processo N.: 171351/2021  
Contratado: (111824/2) SILVANA DA SILVA  
CPF: 832.230.611-34  
Cargo/Função: (12038) NIVEL TECNICO ASSISTENCIAL  
Perfil Profissional: TÉCN. ENFERMAGEM  
Carga Horária: 40 horas semanais  
Un. Adm: (195740) HOSP. REG. DE SINOP  
Até: 31/08/2021

CONTRATO/SES/05623/2021 DE: 08/06/2021

Processo N.: 171351/2021  
Contratado: (123499/4) SOLANGE BENTO FARIAS  
CPF: 408.420.102-20  
Cargo/Função: (12038) NIVEL TECNICO ASSISTENCIAL  
Perfil Profissional: TÉCN. ENFERMAGEM  
Carga Horária: 40 horas semanais  
Un. Adm: (195740) HOSP. REG. DE SINOP  
Até: 31/08/2021

CONTRATO/SES/05624/2021 DE: 08/06/2021

Processo N.: 185133/2021  
Contratado: (125536/4) REGINA AMARAL DE QUEIROZ

CPF: 720.470.621-87

Cargo/Função: (12036) NIVEL SUPERIOR ASSISTENCIAL

Perfil Profissional: ENFERMEIRO

Carga Horária: 40 horas semanais

Un. Adm: (195685) HOSP. REG. DE RONDONOPOLIS IRMÃELZA GIOVANELLA

Até: 31/08/2021

CONTRATO/SES/05625/2021 DE: 08/06/2021

Processo N.: 203510/2021  
Contratado: (126744/30) MAISA CONSUELO DOS SANTOS SHIMOKAWA  
CPF: 013.447.011-75  
Cargo/Função: (12036) NIVEL SUPERIOR ASSISTENCIAL  
Perfil Profissional: ENFERMEIRO  
Carga Horária: 40 horas semanais  
Un. Adm: (151556) DIR. DO ESCRITORIO REG. DE SAUDE DE CACERES  
Até: 31/08/2021

CONTRATO/SES/05626/2021 DE: 08/06/2021

Processo N.: 188449/2021  
Contratado: (128044/8) JOAO MARQUES NASCIMENTO  
CPF: 630.154.391-20  
Cargo/Função: (12038) NIVEL TECNICO ASSISTENCIAL  
Perfil Profissional: TÉCN. ENFERMAGEM  
Carga Horária: 40 horas semanais  
Un. Adm: (195715) HOSP. REG. DE COLIDER  
Até: 31/08/2021

CONTRATO/SES/05627/2021 DE: 08/06/2021

Processo N.: 174954/2021  
Contratado: (134681/20) MAGNA VIEIRA DOS SANTOS  
CPF: 935.932.441-87  
Cargo/Função: (12038) NIVEL TECNICO ASSISTENCIAL  
Perfil Profissional: TÉCN. ENFERMAGEM  
Carga Horária: 40 horas semanais  
Un. Adm: (195731) HOSP REG DE ALTA FLORESTA ALBERT SABIN  
Até: 31/08/2021

CONTRATO/SES/05628/2021 DE: 08/06/2021

Processo N.: 185133/2021  
Contratado: (134681/4) VANDREIA PADILHA ALVES DA SILVA  
CPF: 019.614.631-30  
Cargo/Função: (12038) NIVEL TECNICO ASSISTENCIAL  
Perfil Profissional: TÉCN. ENFERMAGEM  
Carga Horária: 40 horas semanais  
Un. Adm: (195685) HOSP. REG. DE RONDONOPOLIS IRMÃELZA GIOVANELLA  
Até: 31/08/2021

CONTRATO/SES/05629/2021 DE: 08/06/2021

Processo N.: 174954/2021  
Contratado: (135661/6) SIRLENE APARECIDA DE GODOIS PEROTTO  
CPF: 948.929.621-04  
Cargo/Função: (12036) NIVEL SUPERIOR ASSISTENCIAL  
Perfil Profissional: ENFERMEIRO  
Carga Horária: 40 horas semanais  
Un. Adm: (195731) HOSP REG DE ALTA FLORESTA ALBERT SABIN  
Até: 31/08/2021

CONTRATO/SES/05630/2021 DE: 08/06/2021

Processo N.: 171351/2021  
Contratado: (142632/4) FATIMA APARECIDA FERNANDES ROCHA  
CPF: 780.187.731-49  
Cargo/Função: (12036) NIVEL SUPERIOR ASSISTENCIAL  
Perfil Profissional: ENFERMEIRO  
Carga Horária: 40 horas semanais  
Un. Adm: (195740) HOSP. REG. DE SINOP  
Até: 31/08/2021

CONTRATO/SES/05631/2021 DE: 08/06/2021

Processo N.: 171351/2021  
Contratado: (143541/2) MARIA CELIA CARREIRO DE OLIVEIRA VIEIRA  
CPF: 650.551.951-34  
Cargo/Função: (12038) NIVEL TECNICO ASSISTENCIAL  
Perfil Profissional: TÉCN. ENFERMAGEM  
Carga Horária: 40 horas semanais  
Un. Adm: (195740) HOSP. REG. DE SINOP  
Até: 31/08/2021

CONTRATO/SES/05632/2021 DE: 08/06/2021

Processo N.: 171351/2021  
Contratado: (144735/7) CAULINDA APARECIDA AMORIM  
CPF: 453.698.871-87  
Cargo/Função: (12038) NIVEL TECNICO ASSISTENCIAL  
Perfil Profissional: TÉCN. ENFERMAGEM  
Carga Horária: 40 horas semanais  
Un. Adm: (195740) HOSP. REG. DE SINOP  
Até: 31/08/2021

CONTRATO/SES/05633/2021 DE: 08/06/2021

Processo N.: 171351/2021  
Contratado: (145074/4) LUCIENE BORGES MACHADO  
CPF: 892.228.061-15  
Cargo/Função: (12036) NIVEL SUPERIOR ASSISTENCIAL  
Perfil Profissional: ENFERMEIRO  
Carga Horária: 40 horas semanais  
Un. Adm: (195740) HOSP. REG. DE SINOP  
Até: 31/08/2021

CONTRATO/SES/05634/2021 DE: 08/06/2021

Processo N.: 171351/2021  
Contratado: (202439/4) FRANCINETE VELOSO ARAUJO  
CPF: 008.786.493-28  
Cargo/Função: (12038) NIVEL TECNICO ASSISTENCIAL  
Perfil Profissional: TÉCN. ENFERMAGEM  
Carga Horária: 40 horas semanais  
Un. Adm: (195740) HOSP. REG. DE SINOP  
Até: 31/08/2021

CONTRATO/SES/05635/2021 DE: 08/06/2021  
 Processo N°: 174954/2021  
 Contratado: (206724/4) KEIDSON DE ALBUQUERQUE VOLPATO  
 CPF: 912.791.351-15  
 Cargo/Função: (12036) NIVEL SUPERIOR ASSISTENCIAL  
 Perfil Profissional: ENFERMEIRO  
 Carga Horária: 40 horas semanais  
 Un. Adm: (195731) HOSP REG DE ALTA FLORESTA ALBERT SABIN  
 Até: 31/08/2021

CONTRATO/SES/05636/2021 DE: 08/06/2021  
 Processo N°: 171351/2021  
 Contratado: (209294/30) HELIA TEIXEIRA DA SILVA  
 CPF: 333.300.218-37  
 Cargo/Função: (12036) NIVEL SUPERIOR ASSISTENCIAL  
 Perfil Profissional: ENFERMEIRO  
 Carga Horária: 40 horas semanais  
 Un. Adm: (195740) HOSP. REG. DE SINOP  
 Até: 31/08/2021

CONTRATO/SES/05637/2021 DE: 08/06/2021  
 Processo N°: 171351/2021  
 Contratado: (210369/3) WALDICLEIA CUNHA DE SOUSA  
 CPF: 027.634.541-00  
 Cargo/Função: (12038) NIVEL TECNICO ASSISTENCIAL  
 Perfil Profissional: TÈC. ENFERMAGEM  
 Carga Horária: 40 horas semanais  
 Un. Adm: (195740) HOSP. REG. DE SINOP  
 Até: 31/08/2021

CONTRATO/SES/05638/2021 DE: 08/06/2021  
 Processo N°: 171351/2021  
 Contratado: (212242/5) ROSILDA SOARES DE OLIVEIRA  
 CPF: 816.864.121-34  
 Cargo/Função: (12036) NIVEL SUPERIOR ASSISTENCIAL  
 Perfil Profissional: ENFERMEIRO  
 Carga Horária: 40 horas semanais  
 Un. Adm: (195740) HOSP. REG. DE SINOP  
 Até: 31/08/2021

CONTRATO/SES/05639/2021 DE: 08/06/2021  
 Processo N°: 188449/2021  
 Contratado: (214881/4) EDILEUSA REGINA DUTRA  
 CPF: 001.727.551-23  
 Cargo/Função: (12036) NIVEL SUPERIOR ASSISTENCIAL  
 Perfil Profissional: ENFERMEIRO  
 Carga Horária: 40 horas semanais  
 Un. Adm: (195715) HOSP. REG. DE COLIDER  
 Até: 31/08/2021

CONTRATO/SES/05640/2021 DE: 08/06/2021  
 Processo N°: 171351/2021  
 Contratado: (214974/2) DANIELE MAGALHAES RIBEIRO  
 CPF: 872.854.361-00  
 Cargo/Função: (12038) NIVEL TECNICO ASSISTENCIAL  
 Perfil Profissional: TÈC. ENFERMAGEM  
 Carga Horária: 40 horas semanais  
 Un. Adm: (195740) HOSP. REG. DE SINOP  
 Até: 31/08/2021

CONTRATO/SES/05641/2021 DE: 08/06/2021  
 Processo N°: 171351/2021  
 Contratado: (215106/3) MARIANGELA MALAQUIAS DE PAULA  
 CPF: 021.219.511-56  
 Cargo/Função: (12036) NIVEL SUPERIOR ASSISTENCIAL  
 Perfil Profissional: ENFERMEIRO  
 Carga Horária: 40 horas semanais  
 Un. Adm: (195740) HOSP. REG. DE SINOP  
 Até: 31/08/2021

CONTRATO/SES/05642/2021 DE: 08/06/2021  
 Processo N°: 171351/2021  
 Contratado: (218007/3) ANDRIELI BOUVIER  
 CPF: 011.031.021-76  
 Cargo/Função: (12036) NIVEL SUPERIOR ASSISTENCIAL  
 Perfil Profissional: FISIOTERAPEUTA  
 Carga Horária: 30 horas semanais  
 Un. Adm: (195740) HOSP. REG. DE SINOP  
 Até: 31/08/2021

CONTRATO/SES/05643/2021 DE: 08/06/2021  
 Processo N°: 174954/2021  
 Contratado: (219980/4) KAROLINE FIGUEIREDO DA SILVA  
 CPF: 730.269.641-15  
 Cargo/Função: (12036) NIVEL SUPERIOR ASSISTENCIAL  
 Perfil Profissional: ENFERMEIRO  
 Carga Horária: 40 horas semanais  
 Un. Adm: (195731) HOSP REG DE ALTA FLORESTA ALBERT SABIN  
 Até: 31/08/2021

CONTRATO/SES/05644/2021 DE: 08/06/2021  
 Processo N°: 222391/2021  
 Contratado: (231938/5) CARLA ANTUNES PEREIRA DE BRITO  
 CPF: 700.942.091-20  
 Cargo/Função: (12034) ASSESSOR TEC DE DIREÇÃO II  
 Perfil Profissional:  
 Carga Horária: 40 horas semanais  
 Un. Adm: (190853) SUPERINT. DE PROGR., CONTROLE E AVALIACAO  
 Até: 31/05/2022

CONTRATO/SES/05645/2021 DE: 08/06/2021  
 Processo N°: 171351/2021  
 Contratado: (234539/3) ROBERTO SUDRE CAMARGO  
 CPF: 018.629.111-69  
 Cargo/Função: (12036) NIVEL SUPERIOR ASSISTENCIAL  
 Perfil Profissional: ENFERMEIRO

Carga Horária: 40 horas semanais  
 Un. Adm: (195740) HOSP. REG. DE SINOP  
 Até: 31/08/2021

CONTRATO/SES/05646/2021 DE: 08/06/2021  
 Processo N°: 171351/2021  
 Contratado: (240066/2) EDUARDO CRISTIAN WAGNER  
 CPF: 041.834.561-93  
 Cargo/Função: (12036) NIVEL SUPERIOR ASSISTENCIAL  
 Perfil Profissional: PSICÓLOGO  
 Carga Horária: 40 horas semanais  
 Un. Adm: (195740) HOSP. REG. DE SINOP  
 Até: 31/08/2021

CONTRATO/SES/05647/2021 DE: 08/06/2021  
 Processo N°: 171351/2021  
 Contratado: (243121/3) ROSANA DA SILVA ALVES DE SOUZA  
 CPF: 005.119.131-84  
 Cargo/Função: (12038) NIVEL TECNICO ASSISTENCIAL  
 Perfil Profissional: TÈC. ENFERMAGEM  
 Carga Horária: 40 horas semanais  
 Un. Adm: (195740) HOSP. REG. DE SINOP  
 Até: 31/08/2021

PUBLICADA, REGISTRADA, CUMPR-SE.  
 Cuiabá-MT, 07 de Junho de 2021.  
 Gilberto Gomes de Figueiredo  
 Secretário de Estado de Saúde

O Secretário de Estado de Saúde no uso de suas atribuições que lhes são conferidas por lei,

Resolve: AUTORIZAR - SES  
 Objeto: CONTRATAÇÃO TEMPORARIA

CONTRATO/SES/05648/2021 DE: 08/06/2021  
 Processo N°: 212248/2021  
 Contratado: (252507/4) MARCUS PAULO MORAES BARBOSA  
 CPF: 036.118.021-74  
 Cargo/Função: (12050) NIVEL FUNDAMENTAL  
 Perfil Profissional: AUXILIAR OPERACIONAL  
 Carga Horária: 40 horas semanais  
 Un. Adm: (118710) UNID.ESPEC. DE CONTR. MOVIMENTACAO DE PESSOAL  
 A Partir de: 26/05/2021 Até 25/05/2022

PUBLICADA, REGISTRADA, CUMPR-SE.  
 Cuiabá-MT, 07 de Junho de 2021.  
 Gilberto Gomes de Figueiredo  
 Secretário de Estado de Saúde

O Secretário de Estado de Saúde no uso de suas atribuições que lhes são conferidas por lei,

Resolve: PRORROGAR - SES  
 Objeto: CONTRATAÇÃO TEMPORARIA

CONTRATO/SES/05649/2021 DE: 08/06/2021  
 Processo N°: 188449/2021  
 Contratado: (254702/3) NIDIA HALATENO  
 CPF: 011.591.741-13  
 Cargo/Função: (12038) NIVEL TECNICO ASSISTENCIAL  
 Perfil Profissional: TÈC. ENFERMAGEM  
 Carga Horária: 40 horas semanais  
 Un. Adm: (195715) HOSP. REG. DE COLIDER  
 Até: 31/08/2021

CONTRATO/SES/05650/2021 DE: 08/06/2021  
 Processo N°: 203510/2021  
 Contratado: (258343/2) FRANCIELI MATTEI DOS SANTOS  
 CPF: 027.648.581-59  
 Cargo/Função: (12036) NIVEL SUPERIOR ASSISTENCIAL  
 Perfil Profissional: ENFERMEIRO  
 Carga Horária: 40 horas semanais  
 Un. Adm: (151726) DIR.DO ESCRITORIO REG.DE SAUDE DE TANGARA DA SERRA  
 Até: 31/08/2021

CONTRATO/SES/05651/2021 DE: 08/06/2021  
 Processo N°: 188449/2021  
 Contratado: (260985/5) APARECIDO PEREIRA CANGUCU  
 CPF: 040.139.471-96  
 Cargo/Função: (12046) NIVEL FUNDAMENTAL ADMINISTRATIVO  
 Perfil Profissional: MAQUEIRO  
 Carga Horária: 40 horas semanais  
 Un. Adm: (195715) HOSP. REG. DE COLIDER  
 Até: 31/08/2021

PUBLICADA, REGISTRADA, CUMPR-SE.  
 Cuiabá-MT, 07 de Junho de 2021.  
 Gilberto Gomes de Figueiredo  
 Secretário de Estado de Saúde

O Secretário de Estado de Saúde no uso de suas atribuições que lhes são conferidas por lei,

Resolve: DISTRATAR - SES  
 Objeto: CONTRATAÇÃO TEMPORARIA

CONTRATO/SES/05652/2021 DE: 08/06/2021  
 Processo N°: 227972/2021  
 Contratado: (266234/4) DYANA CARDOSO DE SOUZA  
 CPF: 025.871.642-81  
 Cargo/Função: (12042) NIVEL SUPERIOR ADMINISTRATIVO  
 Perfil Profissional: ANALISTA ADMIN



Carga Horária: 40 horas semanais  
Un. Adm: (196525) GAB. SECRET. ADJ. GESTAO HOSPITALAR  
Em: 31/05/2021

PUBLICADA, REGISTRADA, CUMPR-SE.  
Cuiabá-MT, 07 de Junho de 2021.  
Gilberto Gomes de Figueiredo  
Secretário de Estado de Saúde

O Secretário de Estado de Saúde no uso de suas atribuições que lhes são conferidas por lei,

Resolve: AUTORIZAR - SES  
Objeto: CONTRATAÇÃO TEMPORARIA

CONTRATO/SES/05653/2021 DE: 08/06/2021  
Processo Nº: 219825/2021  
Contratado: (267800/6) CAMILA OLIVEIRA FREITAS  
CPF: 018.205.691-01  
Cargo/Função: (12034) ASSESSOR TEC DE DIREÇÃO II  
Perfil Profissional:  
Carga Horária: 40 horas semanais  
Un. Adm: (192660) UNID. JURIDICA  
A Partir de: 10/06/2021 Até: 09/06/2022

PUBLICADA, REGISTRADA, CUMPR-SE.  
Cuiabá-MT, 07 de Junho de 2021.  
Gilberto Gomes de Figueiredo  
Secretário de Estado de Saúde

O Secretário de Estado de Saúde no uso de suas atribuições que lhes são conferidas por lei,

Resolve: PRORROGAR - SES  
Objeto: CONTRATAÇÃO TEMPORARIA

CONTRATO/SES/05654/2021 DE: 08/06/2021  
Processo Nº: 171351/2021  
Contratado: (271210/2) KATIANE BARBOSA  
CPF: 035.463.589-10  
Cargo/Função: (12036) NIVEL SUPERIOR ASSISTENCIAL  
Perfil Profissional: FISIOTERAPEUTA  
Carga Horária: 30 horas semanais  
Un. Adm: (195740) HOSP. REG. DE SINOP  
Até: 31/08/2021

CONTRATO/SES/05655/2021 DE: 08/06/2021  
Processo Nº: 171351/2021  
Contratado: (272113/2) ELIANE DE SOUZA SILVA ALEXANDRE  
CPF: 701.373.051-33  
Cargo/Função: (12036) NIVEL SUPERIOR ASSISTENCIAL  
Perfil Profissional: ENFERMEIRO  
Carga Horária: 40 horas semanais  
Un. Adm: (195740) HOSP. REG. DE SINOP  
Até: 31/08/2021

CONTRATO/SES/05656/2021 DE: 08/06/2021  
Processo Nº: 188449/2021  
Contratado: (275077/3) ADRIANA REGINA LUCCHETTI  
CPF: 982.651.051-34  
Cargo/Função: (12038) NIVEL TECNICO ASSISTENCIAL  
Perfil Profissional: TÈC. ENFERMAGEM  
Carga Horária: 40 horas semanais  
Un. Adm: (195715) HOSP. REG. DE COLIDER  
Até: 31/08/2021

CONTRATO/SES/05657/2021 DE: 08/06/2021  
Processo Nº: 171351/2021  
Contratado: (278664/3) LUCINEIA REUSE ALBIERO  
CPF: 020.909.001-48  
Cargo/Função: (12036) NIVEL SUPERIOR ASSISTENCIAL  
Perfil Profissional: ENFERMEIRO  
Carga Horária: 40 horas semanais  
Un. Adm: (195740) HOSP. REG. DE SINOP  
Até: 31/08/2021

CONTRATO/SES/05658/2021 DE: 08/06/2021  
Processo Nº: 188449/2021  
Contratado: (279505/3) ZENILDE DOS SANTOS  
CPF: 950.066.991-91  
Cargo/Função: (12038) NIVEL TECNICO ASSISTENCIAL  
Perfil Profissional: TÈC. ENFERMAGEM  
Carga Horária: 40 horas semanais  
Un. Adm: (195715) HOSP. REG. DE COLIDER  
Até: 31/08/2021

CONTRATO/SES/05659/2021 DE: 08/06/2021  
Processo Nº: 174954/2021  
Contratado: (279783/2) REGINALDO PAULINO MACHADO  
CPF: 038.950.944-20  
Cargo/Função: (12038) NIVEL TECNICO ASSISTENCIAL  
Perfil Profissional: TÈC. ENFERMAGEM  
Carga Horária: 40 horas semanais  
Un. Adm: (195731) HOSP REG DE ALTA FLORESTA ALBERT SABIN  
Até: 31/08/2021

CONTRATO/SES/05660/2021 DE: 08/06/2021  
Processo Nº: 174954/2021  
Contratado: (280200/2) JULIANE CONCEICAO MATOS DA SILVA  
CPF: 005.093.162-80  
Cargo/Função: (12038) NIVEL TECNICO ASSISTENCIAL  
Perfil Profissional: TÈC. ENFERMAGEM  
Carga Horária: 40 horas semanais  
Un. Adm: (195731) HOSP REG DE ALTA FLORESTA ALBERT SABIN  
Até: 31/08/2021

CONTRATO/SES/05661/2021 DE: 08/06/2021  
Processo Nº: 188449/2021  
Contratado: (280229/3) SILVANA DOMINGUES DE ARAUJO TEIXEIRA  
CPF: 012.639.231-51  
Cargo/Função: (12038) NIVEL TECNICO ASSISTENCIAL  
Perfil Profissional: TÈC. ENFERMAGEM  
Carga Horária: 40 horas semanais  
Un. Adm: (195715) HOSP. REG. DE COLIDER  
Até: 31/08/2021

CONTRATO/SES/05662/2021 DE: 08/06/2021  
Processo Nº: 178149/2021  
Contratado: (280270/4) JANAINA CARVALHO DA SILVA  
CPF: 048.220.341-27  
Cargo/Função: (12038) NIVEL TECNICO ASSISTENCIAL  
Perfil Profissional: TÈC. ENFERMAGEM  
Carga Horária: 40 horas semanais  
Un. Adm: (195731) HOSP REG DE ALTA FLORESTA ALBERT SABIN  
Até: 22/06/2022

PUBLICADA, REGISTRADA, CUMPR-SE.  
Cuiabá-MT, 07 de Junho de 2021.  
Gilberto Gomes de Figueiredo  
Secretário de Estado de Saúde

O Secretário de Estado de Saúde no uso de suas atribuições que lhes são conferidas por lei,

Resolve: DISTRATAR - SES  
Objeto: CONTRATAÇÃO TEMPORARIA

CONTRATO/SES/05663/2021 DE: 08/06/2021  
Processo Nº: 216960/2021  
Contratado: (280754/4) EVELYN OLIVEIRA CARDOSO SANTOS  
CPF: 048.422.461-11  
Cargo/Função: (12044) NIVEL MEDIO ADMINISTRATIVO  
Perfil Profissional: ASS. ADMINISTRATIVO  
Carga Horária: 40 horas semanais  
Un. Adm: (195707) HOSP REG DOUTOR ANTONIO CARLOS SOUTO FONTES  
Em: 23/05/2021

PUBLICADA, REGISTRADA, CUMPR-SE.  
Cuiabá-MT, 07 de Junho de 2021.  
Gilberto Gomes de Figueiredo  
Secretário de Estado de Saúde

O Secretário de Estado de Saúde no uso de suas atribuições que lhes são conferidas por lei,

Resolve: AUTORIZAR - SES  
Objeto: CONTRATAÇÃO TEMPORARIA

CONTRATO/SES/05664/2021 DE: 08/06/2021  
Processo Nº: 218232/2021  
Contratado: (280931/3) RAYNAN DE SOUZA CARVALHO  
CPF: 053.110.141-05  
Cargo/Função: (12034) ASSESSOR TEC DE DIREÇÃO II  
Perfil Profissional:  
Carga Horária: 40 horas semanais  
Un. Adm: (192660) UNID. JURIDICA  
A Partir de: 17/05/2021 Até: 16/05/2022

PUBLICADA, REGISTRADA, CUMPR-SE.  
Cuiabá-MT, 07 de Junho de 2021.  
Gilberto Gomes de Figueiredo  
Secretário de Estado de Saúde

O Secretário de Estado de Saúde no uso de suas atribuições que lhes são conferidas por lei,

Resolve: PRORROGAR - SES  
Objeto: CONTRATAÇÃO TEMPORARIA

CONTRATO/SES/05665/2021 DE: 08/06/2021  
Processo Nº: 174954/2021  
Contratado: (281112/2) NEUZA FERREIRA DA SILVA  
CPF: 014.271.951-02  
Cargo/Função: (12038) NIVEL TECNICO ASSISTENCIAL  
Perfil Profissional: TÈC. ENFERMAGEM  
Carga Horária: 40 horas semanais  
Un. Adm: (195731) HOSP REG DE ALTA FLORESTA ALBERT SABIN  
Até: 31/08/2021

CONTRATO/SES/05666/2021 DE: 08/06/2021  
Processo Nº: 174954/2021  
Contratado: (281144/3) ANDERSON APARECIDO DA SILVA  
CPF: 054.003.621-84  
Cargo/Função: (12038) NIVEL TECNICO ASSISTENCIAL  
Perfil Profissional: TÈC. ENFERMAGEM  
Carga Horária: 40 horas semanais  
Un. Adm: (195731) HOSP REG DE ALTA FLORESTA ALBERT SABIN  
Até: 31/08/2021

CONTRATO/SES/05667/2021 DE: 08/06/2021  
Processo Nº: 174954/2021  
Contratado: (281149/3) SELMA MARQUES  
CPF: 016.250.831-06  
Cargo/Função: (12038) NIVEL TECNICO ASSISTENCIAL  
Perfil Profissional: TÈC. ENFERMAGEM  
Carga Horária: 40 horas semanais  
Un. Adm: (195731) HOSP REG DE ALTA FLORESTA ALBERT SABIN  
Até: 31/08/2021

CONTRATO/SES/05668/2021 DE: 08/06/2021

<p>Processo Nº: 178149/2021  Contratado: (281165/3) INES MARIA DA SILVA  CPF: 325.817.851-87  Cargo/Função: (12046) NIVEL FUNDAMENTAL ADMINISTRATIVO  Perfil Profissional: RECEPCIONISTA  Carga Horária: 40 horas semanais  Un. Adm: (195731) HOSP REG DE ALTA FLORESTA ALBERT SABIN  Até: 15/06/2022</p>	<p>Perfil Profissional: FISIOTERAPEUTA  Carga Horária: 30 horas semanais  Un. Adm: (195715) HOSP. REG. DE COLIDER  Até: 31/08/2021</p>
<p>CONTRATO/SES/05669/2021 DE: 08/06/2021  Processo Nº: 203510/2021  Contratado: (281172/3) JACKELYNE PIRES GONCALVES BONFIM MARTIN</p> <p>LOPES</p> <p>CPF: 006.736.421-78  Cargo/Função: (12036) NIVEL SUPERIOR ASSISTENCIAL  Perfil Profissional: ENFERMEIRO  Carga Horária: 40 horas semanais  Un. Adm: (151807) DIR. DO ESCRITORIO REG. DE SAUDE DE ALTA</p> <p>FLORESTA</p> <p>Até: 31/08/2021</p>	<p>CONTRATO/SES/05679/2021 DE: 08/06/2021  Processo Nº: 188449/2021  Contratado: (281513/3) EDILAINA FERREIRA DE MAGALHAES  CPF: 934.386.051-04  Cargo/Função: (12038) NIVEL TECNICO ASSISTENCIAL  Perfil Profissional: TÊC. ENFERMAGEM  Carga Horária: 40 horas semanais  Un. Adm: (195715) HOSP. REG. DE COLIDER  Até: 31/08/2021</p>
<p>CONTRATO/SES/05670/2021 DE: 08/06/2021  Processo Nº: 174954/2021  Contratado: (281205/3) LUCIMARA MACHADO  CPF: 979.761.641-04  Cargo/Função: (12038) NIVEL TECNICO ASSISTENCIAL  Perfil Profissional: TÊC. ENFERMAGEM  Carga Horária: 40 horas semanais  Un. Adm: (195731) HOSP REG DE ALTA FLORESTA ALBERT SABIN  Até: 31/08/2021</p>	<p>CONTRATO/SES/05680/2021 DE: 08/06/2021  Processo Nº: 188449/2021  Contratado: (281514/3) DIEGO ALVES ALMONDES  CPF: 046.333.741-76  Cargo/Função: (12038) NIVEL TECNICO ASSISTENCIAL  Perfil Profissional: TÊC. ENFERMAGEM  Carga Horária: 40 horas semanais  Un. Adm: (195715) HOSP. REG. DE COLIDER  Até: 31/08/2021</p>
<p>CONTRATO/SES/05671/2021 DE: 08/06/2021  Processo Nº: 174954/2021  Contratado: (281223/2) MARIO MARCOS MUNIZ DE ANDRADE  CPF: 039.401.941-58  Cargo/Função: (12038) NIVEL TECNICO ASSISTENCIAL  Perfil Profissional: TÊC. ENFERMAGEM  Carga Horária: 40 horas semanais  Un. Adm: (195731) HOSP REG DE ALTA FLORESTA ALBERT SABIN  Até: 31/08/2021</p>	<p>CONTRATO/SES/05681/2021 DE: 08/06/2021  Processo Nº: 188449/2021  Contratado: (281516/3) FRANCIELI MACIANO AQUINO  CPF: 067.544.029-70  Cargo/Função: (12038) NIVEL TECNICO ASSISTENCIAL  Perfil Profissional: TÊC. ENFERMAGEM  Carga Horária: 40 horas semanais  Un. Adm: (195715) HOSP. REG. DE COLIDER  Até: 31/08/2021</p>
<p>CONTRATO/SES/05672/2021 DE: 08/06/2021  Processo Nº: 174954/2021  Contratado: (281228/3) FRANCIANE DE PAULA VALENTIN  CPF: 015.655.471-28  Cargo/Função: (12038) NIVEL TECNICO ASSISTENCIAL  Perfil Profissional: TÊC. ENFERMAGEM  Carga Horária: 40 horas semanais  Un. Adm: (195731) HOSP REG DE ALTA FLORESTA ALBERT SABIN  Até: 31/08/2021</p>	<p>CONTRATO/SES/05682/2021 DE: 08/06/2021  Processo Nº: 174954/2021  Contratado: (281527/2) CAMILA SOUZA DE DEUS  CPF: 002.030.971-65  Cargo/Função: (12038) NIVEL TECNICO ASSISTENCIAL  Perfil Profissional: TÊC. ENFERMAGEM  Carga Horária: 40 horas semanais  Un. Adm: (195731) HOSP REG DE ALTA FLORESTA ALBERT SABIN  Até: 31/08/2021</p>
<p>CONTRATO/SES/05673/2021 DE: 08/06/2021  Processo Nº: 174954/2021  Contratado: (281297/3) VANIA FERREIRA MILTON  CPF: 020.817.971-27  Cargo/Função: (12038) NIVEL TECNICO ASSISTENCIAL  Perfil Profissional: TÊC. ENFERMAGEM  Carga Horária: 40 horas semanais  Un. Adm: (195731) HOSP REG DE ALTA FLORESTA ALBERT SABIN  Até: 31/08/2021</p>	<p>CONTRATO/SES/05683/2021 DE: 08/06/2021  Processo Nº: 188449/2021  Contratado: (281822/2) KATHERINE LADANISKI NIEDERMEYER  CPF: 002.946.871-06  Cargo/Função: (12038) NIVEL TECNICO ASSISTENCIAL  Perfil Profissional: TÊC. ENFERMAGEM  Carga Horária: 40 horas semanais  Un. Adm: (195715) HOSP. REG. DE COLIDER  Até: 31/08/2021</p>
<p>CONTRATO/SES/05674/2021 DE: 08/06/2021  Processo Nº: 174954/2021  Contratado: (281308/2) CICERO TIAGO DOS SANTOS FRANCISCO  CPF: 055.153.611-05  Cargo/Função: (12046) NIVEL FUNDAMENTAL ADMINISTRATIVO  Perfil Profissional: MAQUEIRO  Carga Horária: 40 horas semanais  Un. Adm: (195731) HOSP REG DE ALTA FLORESTA ALBERT SABIN  Até: 31/08/2021</p>	<p>CONTRATO/SES/05684/2021 DE: 08/06/2021  Processo Nº: 188449/2021  Contratado: (281825/3) SEBASTIAO DE OLIVEIRA MONTALVAO NETO  CPF: 966.745.391-04  Cargo/Função: (12036) NIVEL SUPERIOR ASSISTENCIAL  Perfil Profissional: ENFERMEIRO  Carga Horária: 40 horas semanais  Un. Adm: (195715) HOSP. REG. DE COLIDER  Até: 31/08/2021</p>
<p>CONTRATO/SES/05675/2021 DE: 08/06/2021  Processo Nº: 188449/2021  Contratado: (281311/2) DIORGNE ALVES FARIAS  CPF: 020.093.591-78  Cargo/Função: (12046) NIVEL FUNDAMENTAL ADMINISTRATIVO  Perfil Profissional: MAQUEIRO  Carga Horária: 40 horas semanais  Un. Adm: (195715) HOSP. REG. DE COLIDER  Até: 31/08/2021</p>	<p>CONTRATO/SES/05685/2021 DE: 08/06/2021  Processo Nº: 174954/2021  Contratado: (281872/3) SELMA CARLOS PEREIRA  CPF: 987.858.691-04  Cargo/Função: (12038) NIVEL TECNICO ASSISTENCIAL  Perfil Profissional: TÊC. ENFERMAGEM  Carga Horária: 40 horas semanais  Un. Adm: (195731) HOSP REG DE ALTA FLORESTA ALBERT SABIN  Até: 31/08/2021</p>
<p>CONTRATO/SES/05676/2021 DE: 08/06/2021  Processo Nº: 174954/2021  Contratado: (281316/4) MARILEIA LIRA DE ASSIS  CPF: 785.178.182-53  Cargo/Função: (12036) NIVEL SUPERIOR ASSISTENCIAL  Perfil Profissional: ENFERMEIRO  Carga Horária: 40 horas semanais  Un. Adm: (195731) HOSP REG DE ALTA FLORESTA ALBERT SABIN  Até: 31/08/2021</p>	<p>CONTRATO/SES/05686/2021 DE: 08/06/2021  Processo Nº: 178149/2021  Contratado: (281892/2) CLAUDIONOR CAETANO DE FREITAS  CPF: 659.687.781-72  Cargo/Função: (12048) NIVEL TECNICO OPERACIONAL  Perfil Profissional: TEC. ELETRICIDADE  Carga Horária: 40 horas semanais  Un. Adm: (195731) HOSP REG DE ALTA FLORESTA ALBERT SABIN  Até: 13/12/2021</p>
<p>CONTRATO/SES/05677/2021 DE: 08/06/2021  Processo Nº: 188449/2021  Contratado: (281436/5) JESSICA PARRON ALMONDES  CPF: 027.767.191-40  Cargo/Função: (12038) NIVEL TECNICO ASSISTENCIAL  Perfil Profissional: TÊC. ENFERMAGEM  Carga Horária: 40 horas semanais  Un. Adm: (195715) HOSP. REG. DE COLIDER  Até: 31/08/2021</p>	<p>CONTRATO/SES/05687/2021 DE: 08/06/2021  Processo Nº: 178149/2021  Contratado: (281906/2) ELIANE DE ARAUJO DA SILVA  CPF: 065.019.681-35  Cargo/Função: (12050) NIVEL FUNDAMENTAL  Perfil Profissional: AUXILIAR OPERACIONAL  Carga Horária: 40 horas semanais  Un. Adm: (195731) HOSP REG DE ALTA FLORESTA ALBERT SABIN  Até: 14/12/2021</p>
<p>CONTRATO/SES/05678/2021 DE: 08/06/2021  Processo Nº: 188449/2021  Contratado: (281494/3) ALEXANDER BUARQUE DE CARVALHO  CPF: 024.581.731-01  Cargo/Função: (12036) NIVEL SUPERIOR ASSISTENCIAL</p>	<p>CONTRATO/SES/05688/2021 DE: 08/06/2021  Processo Nº: 178149/2021  Contratado: (281974/2) LUZIA DAS GRACAS PAIVA DOS SANTOS  CPF: 073.339.291-16  Cargo/Função: (12046) NIVEL FUNDAMENTAL ADMINISTRATIVO  Perfil Profissional: TELEFONISTA  Carga Horária: 30 horas semanais  Un. Adm: (195731) HOSP REG DE ALTA FLORESTA ALBERT SABIN  Até: 17/12/2021</p>
<p>CONTRATO/SES/05679/2021 DE: 08/06/2021  Processo Nº: 188449/2021  Contratado: (281513/3) EDILAINA FERREIRA DE MAGALHAES  CPF: 934.386.051-04  Cargo/Função: (12038) NIVEL TECNICO ASSISTENCIAL  Perfil Profissional: TÊC. ENFERMAGEM  Carga Horária: 40 horas semanais  Un. Adm: (195715) HOSP. REG. DE COLIDER  Até: 31/08/2021</p>	<p>CONTRATO/SES/05689/2021 DE: 08/06/2021</p>

Processo Nº: 171351/2021  
 Contratado: (285540/2) VALDEIR FAGUNDES DE SOUZA  
 CPF: 049.991.161-03  
 Cargo/Função: (12036) NIVEL SUPERIOR ASSISTENCIAL  
 Perfil Profissional: FISIOTERAPEUTA  
 Carga Horária: 30 horas semanais  
 Un. Adm: (195740) HOSP. REG. DE SINOP  
 Até: 31/08/2021

CONTRATO/SES/05690/2021 DE: 08/06/2021

Processo Nº: 187236/2021  
 Contratado: (288152/2) MARGARETE ZAGONEL  
 CPF: 362.570.521-49  
 Cargo/Função: (12036) NIVEL SUPERIOR ASSISTENCIAL  
 Perfil Profissional: ENFERMEIRO  
 Carga Horária: 40 horas semanais  
 Un. Adm: (195758) HOSP. ESTADUAL LOUSITE FERREIRA DA SILVA  
 Até: 16/05/2022

CONTRATO/SES/05691/2021 DE: 08/06/2021

Processo Nº: 187236/2021  
 Contratado: (288220/2) GRAZIELE RODRIGUES DE SOUZA  
 CPF: 018.940.021-80  
 Cargo/Função: (12038) NIVEL TECNICO ASSISTENCIAL  
 Perfil Profissional: TÉCN. ENFERMAGEM  
 Carga Horária: 40 horas semanais  
 Un. Adm: (195758) HOSP. ESTADUAL LOUSITE FERREIRA DA SILVA  
 Até: 20/05/2022

CONTRATO/SES/05692/2021 DE: 08/06/2021

Processo Nº: 187236/2021  
 Contratado: (288235/2) DIVINA FERNANDES DE ARAUJO  
 CPF: 550.114.461-15  
 Cargo/Função: (12044) NIVEL MEDIO ADMINISTRATIVO  
 Perfil Profissional: ASS. ADMINISTRATIVO  
 Carga Horária: 40 horas semanais  
 Un. Adm: (195758) HOSP. ESTADUAL LOUSITE FERREIRA DA SILVA  
 Até: 20/05/2022

CONTRATO/SES/05693/2021 DE: 08/06/2021

Processo Nº: 187236/2021  
 Contratado: (288721/2) CLAUDIO VITOR ALVES DE OLIVEIRA  
 CPF: 007.438.131-89  
 Cargo/Função: (12046) NIVEL FUNDAMENTAL ADMINISTRATIVO  
 Perfil Profissional: MOTORISTA  
 Carga Horária: 40 horas semanais  
 Un. Adm: (195758) HOSP. ESTADUAL LOUSITE FERREIRA DA SILVA  
 Até: 20/05/2022

CONTRATO/SES/05694/2021 DE: 08/06/2021

Processo Nº: 219344/2021  
 Contratado: (289002/2) ICI LEITE MOREIRA LIMA  
 CPF: 441.868.271-68  
 Cargo/Função: (12044) NIVEL MEDIO ADMINISTRATIVO  
 Perfil Profissional: ASS. ADMINISTRATIVO  
 Carga Horária: 40 horas semanais  
 Un. Adm: (196649) SUPERINT. DE FINANÇAS  
 Até: 03/06/2022

CONTRATO/SES/05695/2021 DE: 08/06/2021

Processo Nº: 188449/2021  
 Contratado: (289222/2) JORGE TEIXEIRA DA SILVA FILHO  
 CPF: 570.046.761-53  
 Cargo/Função: (12046) NIVEL FUNDAMENTAL ADMINISTRATIVO  
 Perfil Profissional: MAQUEIRO  
 Carga Horária: 40 horas semanais  
 Un. Adm: (195715) HOSP. REG. DE COLIDER  
 Até: 31/08/2021

CONTRATO/SES/05696/2021 DE: 08/06/2021

Processo Nº: 188449/2021  
 Contratado: (289337/3) JEAN MOREIRA BORRET  
 CPF: 054.665.591-21  
 Cargo/Função: (12038) NIVEL TECNICO ASSISTENCIAL  
 Perfil Profissional: TÉCN. ENFERMAGEM  
 Carga Horária: 40 horas semanais  
 Un. Adm: (195715) HOSP. REG. DE COLIDER  
 Até: 31/08/2021

CONTRATO/SES/05697/2021 DE: 08/06/2021

Processo Nº: 174954/2021  
 Contratado: (289446/2) RICARDO DA SILVA MUNHOZ  
 CPF: 947.483.061-49  
 Cargo/Função: (12046) NIVEL FUNDAMENTAL ADMINISTRATIVO  
 Perfil Profissional: MAQUEIRO  
 Carga Horária: 40 horas semanais  
 Un. Adm: (195731) HOSP REG DE ALTA FLORESTA ALBERT SABIN  
 Até: 31/08/2021

CONTRATO/SES/05698/2021 DE: 08/06/2021

Processo Nº: 174954/2021  
 Contratado: (289503/2) HARIANA RODRIGUES MOTA  
 CPF: 025.252.721-61  
 Cargo/Função: (12036) NIVEL SUPERIOR ASSISTENCIAL  
 Perfil Profissional: ENFERMEIRO  
 Carga Horária: 40 horas semanais  
 Un. Adm: (195731) HOSP REG DE ALTA FLORESTA ALBERT SABIN  
 Até: 31/08/2021

CONTRATO/SES/05699/2021 DE: 08/06/2021

Processo Nº: 185133/2021  
 Contratado: (291736/2) NIVALDA FERNANDA BEZERRA DA SILVA  
 CPF: 008.976.004-28  
 Cargo/Função: (12038) NIVEL TECNICO ASSISTENCIAL  
 Perfil Profissional: TÉCN. ENFERMAGEM  
 Carga Horária: 40 horas semanais

Un. Adm: (195685) HOSP. REG. DE RONDONOPOLIS IRMÃELZA GIOVANELLA  
 Até: 31/08/2021

CONTRATO/SES/05700/2021 DE: 08/06/2021

Processo Nº: 185133/2021  
 Contratado: (291910/2) LUCIA ALMEIDA RAMOS  
 CPF: 945.657.161-00  
 Cargo/Função: (12038) NIVEL TECNICO ASSISTENCIAL  
 Perfil Profissional: TÉCN. ENFERMAGEM  
 Carga Horária: 40 horas semanais  
 Un. Adm: (195685) HOSP. REG. DE RONDONOPOLIS IRMÃELZA GIOVANELLA  
 Até: 31/08/2021

CONTRATO/SES/05701/2021 DE: 08/06/2021

Processo Nº: 203510/2021  
 Contratado: (292179/2) THAYS REGINA EIDAM  
 CPF: 033.125.021-79  
 Cargo/Função: (12036) NIVEL SUPERIOR ASSISTENCIAL  
 Perfil Profissional: ENFERMEIRO  
 Carga Horária: 40 horas semanais  
 Un. Adm: (151688) DIR. DO ESCRITORIO REG. DE SAUDE DE SINOP  
 Até: 31/08/2021

PUBLICADA, REGISTRADA, CUMPRÁ-SE.  
 Cuiabá-MT, 07 de Junho de 2021.  
 Gilberto Gomes de Figueiredo  
 Secretário de Estado de Saúde

O Secretário de Estado de Saúde no uso de suas atribuições que lhes são conferidas por lei,

Resolve: DISTRATAR - SES  
 Objeto: CONTRATAÇÃO TEMPORARIA

CONTRATO/SES/05702/2021 DE: 08/06/2021

Processo Nº: 218191/2021  
 Contratado: (292196/2) JEOVECI FIGUEIREDO  
 CPF: 939.148.061-68  
 Cargo/Função: (12036) NIVEL SUPERIOR ASSISTENCIAL  
 Perfil Profissional: ENFERMEIRO  
 Carga Horária: 40 horas semanais  
 Un. Adm: (195685) HOSP. REG. DE RONDONOPOLIS IRMÃELZA GIOVANELLA  
 Em: 26/05/2021

PUBLICADA, REGISTRADA, CUMPRÁ-SE.  
 Cuiabá-MT, 07 de Junho de 2021.  
 Gilberto Gomes de Figueiredo  
 Secretário de Estado de Saúde

O Secretário de Estado de Saúde no uso de suas atribuições que lhes são conferidas por lei,

Resolve: PRORROGAR - SES  
 Objeto: CONTRATAÇÃO TEMPORARIA

CONTRATO/SES/05703/2021 DE: 08/06/2021

Processo Nº: 171351/2021  
 Contratado: (292272/2) CLEIDIANE OLIVEIRA DA FONSECA  
 CPF: 043.745.801-66  
 Cargo/Função: (12036) NIVEL SUPERIOR ASSISTENCIAL  
 Perfil Profissional: ENFERMEIRO  
 Carga Horária: 40 horas semanais  
 Un. Adm: (195740) HOSP. REG. DE SINOP  
 Até: 31/08/2021

CONTRATO/SES/05704/2021 DE: 08/06/2021

Processo Nº: 171351/2021  
 Contratado: (292279/3) MARCIO SANTOS DE LIMA  
 CPF: 045.783.271-16  
 Cargo/Função: (12036) NIVEL SUPERIOR ASSISTENCIAL  
 Perfil Profissional: ENFERMEIRO  
 Carga Horária: 40 horas semanais  
 Un. Adm: (195740) HOSP. REG. DE SINOP  
 Até: 31/08/2021

CONTRATO/SES/05705/2021 DE: 08/06/2021

Processo Nº: 171351/2021  
 Contratado: (292288/2) RENEIDA PEREIRA MONTEIRO  
 CPF: 016.277.701-94  
 Cargo/Função: (12036) NIVEL SUPERIOR ASSISTENCIAL  
 Perfil Profissional: ENFERMEIRO  
 Carga Horária: 40 horas semanais  
 Un. Adm: (195740) HOSP. REG. DE SINOP  
 Até: 31/08/2021

CONTRATO/SES/05706/2021 DE: 08/06/2021

Processo Nº: 171351/2021  
 Contratado: (292393/2) MARIA DE JESUS DE SOUZA COSTA  
 CPF: 668.965.173-87  
 Cargo/Função: (12036) NIVEL SUPERIOR ASSISTENCIAL  
 Perfil Profissional: ENFERMEIRO  
 Carga Horária: 40 horas semanais  
 Un. Adm: (195740) HOSP. REG. DE SINOP  
 Até: 31/08/2021

CONTRATO/SES/05707/2021 DE: 08/06/2021

Processo Nº: 171351/2021  
 Contratado: (292414/2) JORDANA GALINDO POSSERA  
 CPF: 032.274.291-95  
 Cargo/Função: (12036) NIVEL SUPERIOR ASSISTENCIAL  
 Perfil Profissional: ENFERMEIRO  
 Carga Horária: 40 horas semanais  
 Un. Adm: (195740) HOSP. REG. DE SINOP  
 Até: 31/08/2021



CONTRATO/SES/05708/2021 DE: 08/06/2021  
 Processo Nº: 171351/2021  
 Contratado: (292415/3) EVELIN MANUELA BARBOSA CASTANHO TRUGILLO  
 CPF: 032.558.801-57  
 Cargo/Função: (12036) NIVEL SUPERIOR ASSISTENCIAL  
 Perfil Profissional: ENFERMEIRO  
 Carga Horária: 40 horas semanais  
 Un. Adm: (195740) HOSP. REG. DE SINOP  
 Até: 31/08/2021

CONTRATO/SES/05709/2021 DE: 08/06/2021  
 Processo Nº: 171351/2021  
 Contratado: (292566/3) FRANCISCA DA SILVA DE SOUSA  
 CPF: 913.358.413-34  
 Cargo/Função: (12038) NIVEL TECNICO ASSISTENCIAL  
 Perfil Profissional: TÊC. ENFERMAGEM  
 Carga Horária: 40 horas semanais  
 Un. Adm: (195740) HOSP. REG. DE SINOP  
 Até: 31/08/2021

CONTRATO/SES/05710/2021 DE: 08/06/2021  
 Processo Nº: 171351/2021  
 Contratado: (292594/2) MARINALVA NASCIMENTO MONTELES  
 CPF: 738.352.422-53  
 Cargo/Função: (12038) NIVEL TECNICO ASSISTENCIAL  
 Perfil Profissional: TÊC. ENFERMAGEM  
 Carga Horária: 40 horas semanais  
 Un. Adm: (195740) HOSP. REG. DE SINOP  
 Até: 31/08/2021

CONTRATO/SES/05711/2021 DE: 08/06/2021  
 Processo Nº: 171351/2021  
 Contratado: (292621/2) EDNA RODRIGUES BRANDAO  
 CPF: 010.668.261-02  
 Cargo/Função: (12038) NIVEL TECNICO ASSISTENCIAL  
 Perfil Profissional: TÊC. ENFERMAGEM  
 Carga Horária: 40 horas semanais  
 Un. Adm: (195740) HOSP. REG. DE SINOP  
 Até: 31/08/2021

CONTRATO/SES/05712/2021 DE: 08/06/2021  
 Processo Nº: 171351/2021  
 Contratado: (292627/2) TEREZINHA D'AVILA COREZ MACHADO  
 CPF: 946.158.371-00  
 Cargo/Função: (12038) NIVEL TECNICO ASSISTENCIAL  
 Perfil Profissional: TÊC. ENFERMAGEM  
 Carga Horária: 40 horas semanais  
 Un. Adm: (195740) HOSP. REG. DE SINOP  
 Até: 31/08/2021

CONTRATO/SES/05713/2021 DE: 08/06/2021  
 Processo Nº: 171351/2021  
 Contratado: (292632/3) EDVALDO LUCIANO OLIVEIRA  
 CPF: 003.750.979-96  
 Cargo/Função: (12038) NIVEL TECNICO ASSISTENCIAL  
 Perfil Profissional: TÊC. ENFERMAGEM  
 Carga Horária: 40 horas semanais  
 Un. Adm: (195740) HOSP. REG. DE SINOP  
 Até: 31/08/2021

CONTRATO/SES/05714/2021 DE: 08/06/2021  
 Processo Nº: 171351/2021  
 Contratado: (292786/2) THIAGO DE ABREU  
 CPF: 289.770.068-80  
 Cargo/Função: (12036) NIVEL SUPERIOR ASSISTENCIAL  
 Perfil Profissional: MÉDICO  
 Carga Horária: 40 horas semanais  
 Un. Adm: (195740) HOSP. REG. DE SINOP  
 Até: 31/08/2021

CONTRATO/SES/05715/2021 DE: 08/06/2021  
 Processo Nº: 171351/2021  
 Contratado: (292806/2) ELIANE LIMA CARDOSO MOREIRA  
 CPF: 020.275.631-99  
 Cargo/Função: (12038) NIVEL TECNICO ASSISTENCIAL  
 Perfil Profissional: TÊC. ENFERMAGEM  
 Carga Horária: 40 horas semanais  
 Un. Adm: (195740) HOSP. REG. DE SINOP  
 Até: 31/08/2021

CONTRATO/SES/05716/2021 DE: 08/06/2021  
 Processo Nº: 171351/2021  
 Contratado: (292860/2) MARIANA DA SILVA DOS SANTOS  
 CPF: 029.080.601-16  
 Cargo/Função: (12038) NIVEL TECNICO ASSISTENCIAL  
 Perfil Profissional: TÊC. ENFERMAGEM  
 Carga Horária: 40 horas semanais  
 Un. Adm: (195740) HOSP. REG. DE SINOP  
 Até: 31/08/2021

CONTRATO/SES/05717/2021 DE: 08/06/2021  
 Processo Nº: 171351/2021  
 Contratado: (292932/2) IDAIANE DOS SANTOS MOREIRA  
 CPF: 046.884.611-51  
 Cargo/Função: (12038) NIVEL TECNICO ASSISTENCIAL  
 Perfil Profissional: TÊC. ENFERMAGEM  
 Carga Horária: 40 horas semanais  
 Un. Adm: (195740) HOSP. REG. DE SINOP  
 Até: 31/08/2021

PUBLICADA, REGISTRADA, CUMPR-SE.  
 Cuiabá-MT, 07 de Junho de 2021.  
 Gilberto Gomes de Figueiredo  
 Secretário de Estado de Saúde

O Secretário de Estado de Saúde no uso de suas atribuições que lhes são conferidas por lei,

Resolve: DISTRATAR - SES  
 Objeto: CONTRATAÇÃO TEMPORARIA

CONTRATO/SES/05718/2021 DE: 08/06/2021  
 Processo Nº: 218191/2021  
 Contratado: (293829/2) CRISTIANE DA SILVA CABRAL  
 CPF: 801.812.281-49  
 Cargo/Função: (12038) NIVEL TECNICO ASSISTENCIAL  
 Perfil Profissional: TÊC. ENFERMAGEM  
 Carga Horária: 40 horas semanais  
 Un. Adm: (195685) HOSP. REG. DE RONDONOPOLIS IRMÃELZA GIOVANELLA  
 Em: 26/05/2021

PUBLICADA, REGISTRADA, CUMPR-SE.  
 Cuiabá-MT, 07 de Junho de 2021.  
 Gilberto Gomes de Figueiredo  
 Secretário de Estado de Saúde

O Secretário de Estado de Saúde no uso de suas atribuições que lhes são conferidas por lei,

Resolve: PRORROGAR - SES  
 Objeto: CONTRATAÇÃO TEMPORARIA

CONTRATO/SES/05719/2021 DE: 08/06/2021  
 Processo Nº: 185133/2021  
 Contratado: (293849/2) KENIA SOUZA DE ARAUJO  
 CPF: 013.181.881-30  
 Cargo/Função: (12038) NIVEL TECNICO ASSISTENCIAL  
 Perfil Profissional: TÊC. ENFERMAGEM  
 Carga Horária: 40 horas semanais  
 Un. Adm: (195685) HOSP. REG. DE RONDONOPOLIS IRMÃELZA GIOVANELLA  
 Até: 31/08/2021

CONTRATO/SES/05720/2021 DE: 08/06/2021  
 Processo Nº: 203510/2021  
 Contratado: (293886/2) THAYSA BARBOSA ARAUJO  
 CPF: 030.150.601-98  
 Cargo/Função: (12036) NIVEL SUPERIOR ASSISTENCIAL  
 Perfil Profissional: ENFERMEIRO  
 Carga Horária: 40 horas semanais  
 Un. Adm: (151475) DIR. DO ESCRITORIO REG. DE SAUDE DE RONDONOPOLIS  
 Até: 31/08/2021

CONTRATO/SES/05721/2021 DE: 08/06/2021  
 Processo Nº: 188449/2021  
 Contratado: (294713/2) LAIZA DO NASCIMENTO PECANHA  
 CPF: 006.693.321-86  
 Cargo/Função: (12038) NIVEL TECNICO ASSISTENCIAL  
 Perfil Profissional: TÊC. ENFERMAGEM  
 Carga Horária: 40 horas semanais  
 Un. Adm: (195715) HOSP. REG. DE COLIDER  
 Até: 31/08/2021

CONTRATO/SES/05722/2021 DE: 08/06/2021  
 Processo Nº: 188449/2021  
 Contratado: (294745/2) KEZIA MARQUES DOS SANTOS  
 CPF: 031.055.161-74  
 Cargo/Função: (12036) NIVEL SUPERIOR ASSISTENCIAL  
 Perfil Profissional: ENFERMEIRO  
 Carga Horária: 40 horas semanais  
 Un. Adm: (195715) HOSP. REG. DE COLIDER  
 Até: 31/08/2021

CONTRATO/SES/05723/2021 DE: 08/06/2021  
 Processo Nº: 188449/2021  
 Contratado: (294826/2) CLEYTON ANDRE LADISLAU TAVARES  
 CPF: 042.904.681-28  
 Cargo/Função: (12036) NIVEL SUPERIOR ASSISTENCIAL  
 Perfil Profissional: ENFERMEIRO  
 Carga Horária: 40 horas semanais  
 Un. Adm: (195715) HOSP. REG. DE COLIDER  
 Até: 31/08/2021

PUBLICADA, REGISTRADA, CUMPR-SE.  
 Cuiabá-MT, 07 de Junho de 2021.  
 Gilberto Gomes de Figueiredo  
 Secretário de Estado de Saúde

O Secretário de Estado de Saúde no uso de suas atribuições que lhes são conferidas por lei,

Resolve: DISTRATAR - SES  
 Objeto: CONTRATAÇÃO TEMPORARIA

CONTRATO/SES/05724/2021 DE: 08/06/2021  
 Processo Nº: 216540/2021  
 Contratado: (295170/2) CREIDE FRANCISCA RAMOS  
 CPF: 043.290.031-47  
 Cargo/Função: (12038) NIVEL TECNICO ASSISTENCIAL  
 Perfil Profissional: TÊC. ENFERMAGEM  
 Carga Horária: 40 horas semanais  
 Un. Adm: (195715) HOSP. REG. DE COLIDER  
 Em: 23/05/2021

PUBLICADA, REGISTRADA, CUMPR-SE.  
 Cuiabá-MT, 07 de Junho de 2021.  
 Gilberto Gomes de Figueiredo  
 Secretário de Estado de Saúde

O Secretário de Estado de Saúde no uso de suas atribuições que lhes são conferidas por lei,

Resolve: PRORROGAR - SES  
Objeto: CONTRATAÇÃO TEMPORÁRIA

CONTRATO/SES/05725/2021 DE: 08/06/2021

Processo Nº: 188449/2021  
Contratado: (295180/2) PATRICIA DA SILVA ANDRADE  
CPF: 018.981.991-08  
Cargo/Função: (12038) NIVEL TECNICO ASSISTENCIAL  
Perfil Profissional: TÈC. ENFERMAGEM  
Carga Horária: 40 horas semanais  
Un. Adm: (195715) HOSP. REG. DE COLIDER  
Até: 31/08/2021

CONTRATO/SES/05726/2021 DE: 08/06/2021

Processo Nº: 188449/2021  
Contratado: (295181/2) ROBSON DE JESUS VENTURA DOS SANTOS  
CPF: 017.609.011-80  
Cargo/Função: (12036) NIVEL SUPERIOR ASSISTENCIAL  
Perfil Profissional: ENFERMEIRO  
Carga Horária: 40 horas semanais  
Un. Adm: (195715) HOSP. REG. DE COLIDER  
Até: 31/08/2021

CONTRATO/SES/05727/2021 DE: 08/06/2021

Processo Nº: 171351/2021  
Contratado: (296020/2) NILCEIA APARECIDA DA SILVA DE CASTRO  
CPF: 012.558.841-00  
Cargo/Função: (12038) NIVEL TECNICO ASSISTENCIAL  
Perfil Profissional: TÈC. ENFERMAGEM  
Carga Horária: 40 horas semanais  
Un. Adm: (195740) HOSP. REG. DE SINOP  
Até: 31/08/2021

CONTRATO/SES/05728/2021 DE: 08/06/2021

Processo Nº: 174954/2021  
Contratado: (296085/2) TATIANE BARBOSA DA CONCEICAO  
CPF: 023.106.041-60  
Cargo/Função: (12038) NIVEL TECNICO ASSISTENCIAL  
Perfil Profissional: TÈC. ENFERMAGEM  
Carga Horária: 40 horas semanais  
Un. Adm: (195731) HOSP REG DE ALTA FLORESTA ALBERT SABIN  
Até: 31/08/2021

CONTRATO/SES/05729/2021 DE: 08/06/2021

Processo Nº: 174954/2021  
Contratado: (296099/2) DAYANA GOMES DOS SANTOS  
CPF: 004.934.401-35  
Cargo/Função: (12038) NIVEL TECNICO ASSISTENCIAL  
Perfil Profissional: TÈC. ENFERMAGEM  
Carga Horária: 40 horas semanais  
Un. Adm: (195731) HOSP REG DE ALTA FLORESTA ALBERT SABIN  
Até: 31/08/2021

CONTRATO/SES/05730/2021 DE: 08/06/2021

Processo Nº: 171351/2021  
Contratado: (296485/2) ROSALINA RODRIGUES MAIA  
CPF: 007.386.281-90  
Cargo/Função: (12038) NIVEL TECNICO ASSISTENCIAL  
Perfil Profissional: TÈC. ENFERMAGEM  
Carga Horária: 40 horas semanais  
Un. Adm: (195740) HOSP. REG. DE SINOP  
Até: 31/08/2021

CONTRATO/SES/05731/2021 DE: 08/06/2021

Processo Nº: 174954/2021  
Contratado: (296522/2) SONIA MARIA VIVIAN  
CPF: 385.280.370-53  
Cargo/Função: (12036) NIVEL SUPERIOR ASSISTENCIAL  
Perfil Profissional: ENFERMEIRO  
Carga Horária: 40 horas semanais  
Un. Adm: (195731) HOSP REG DE ALTA FLORESTA ALBERT SABIN  
Até: 31/08/2021

CONTRATO/SES/05732/2021 DE: 08/06/2021

Processo Nº: 174954/2021  
Contratado: (296595/2) ANA PAULA DE ALMEIDA  
CPF: 040.035.631-74  
Cargo/Função: (12036) NIVEL SUPERIOR ASSISTENCIAL  
Perfil Profissional: FISIOTERAPEUTA  
Carga Horária: 30 horas semanais  
Un. Adm: (195731) HOSP REG DE ALTA FLORESTA ALBERT SABIN  
Até: 31/08/2021

PUBLICADA, REGISTRADA, CUMpra-SE.  
Cuiabá-MT, 07 de Junho de 2021.  
Gilberto Gomes de Figueiredo  
Secretário de Estado de Saúde

O Secretário de Estado de Saúde no uso de suas atribuições que lhes são conferidas por lei,

Resolve: DISTRATAR - SES  
Objeto: CONTRATAÇÃO TEMPORÁRIA

CONTRATO/SES/05733/2021 DE: 08/06/2021

Processo Nº: 219845/2021  
Contratado: (296894/2) DENNER LORENZO AMORIM COSTA  
CPF: 049.483.911-23  
Cargo/Função: (12042) NIVEL SUPERIOR ADMINISTRATIVO  
Perfil Profissional: ANALISTA ADMIN  
Carga Horária: 40 horas semanais  
Un. Adm: (192660) UNID. JURIDICA

Em: 31/05/2021

PUBLICADA, REGISTRADA, CUMpra-SE.  
Cuiabá-MT, 07 de Junho de 2021.  
Gilberto Gomes de Figueiredo  
Secretário de Estado de Saúde

O Secretário de Estado de Saúde no uso de suas atribuições que lhes são conferidas por lei,

Resolve: AUTORIZAR - SES  
Objeto: CONTRATAÇÃO TEMPORÁRIA

CONTRATO/SES/05734/2021 DE: 08/06/2021

Processo Nº: 219802/2021  
Contratado: (296894/3) DENNER LORENZO AMORIM COSTA  
CPF: 049.483.911-23  
Cargo/Função: (12034) ASSESSOR TEC DE DIREÇÃO II  
Perfil Profissional:  
Carga Horária: 40 horas semanais  
Un. Adm: (192660) UNID. JURIDICA  
A Partir de: 01/06/2021 Até: 31/05/2022

PUBLICADA, REGISTRADA, CUMpra-SE.  
Cuiabá-MT, 07 de Junho de 2021.  
Gilberto Gomes de Figueiredo  
Secretário de Estado de Saúde

O Secretário de Estado de Saúde no uso de suas atribuições que lhes são conferidas por lei,

Resolve: PRORROGAR - SES  
Objeto: CONTRATAÇÃO TEMPORÁRIA

CONTRATO/SES/05735/2021 DE: 08/06/2021

Processo Nº: 171351/2021  
Contratado: (296967/2) ELIANE ALVES DA SILVA HENDGES  
CPF: 627.641.952-49  
Cargo/Função: (12036) NIVEL SUPERIOR ASSISTENCIAL  
Perfil Profissional: ENFERMEIRO  
Carga Horária: 40 horas semanais  
Un. Adm: (195740) HOSP. REG. DE SINOP  
Até: 31/08/2021

CONTRATO/SES/05736/2021 DE: 08/06/2021

Processo Nº: 171351/2021  
Contratado: (296968/2) PEDRO OLIVEIRA FERNANDES  
CPF: 053.509.011-09  
Cargo/Função: (12036) NIVEL SUPERIOR ASSISTENCIAL  
Perfil Profissional: ENFERMEIRO  
Carga Horária: 40 horas semanais  
Un. Adm: (195740) HOSP. REG. DE SINOP  
Até: 31/08/2021

CONTRATO/SES/05737/2021 DE: 08/06/2021

Processo Nº: 174954/2021  
Contratado: (297056/2) WILLIAN ALVERI DA SILVA  
CPF: 056.329.131-12  
Cargo/Função: (12046) NIVEL FUNDAMENTAL ADMINISTRATIVO  
Perfil Profissional: MAQUEIRO  
Carga Horária: 40 horas semanais  
Un. Adm: (195731) HOSP REG DE ALTA FLORESTA ALBERT SABIN  
Até: 31/08/2021

CONTRATO/SES/05738/2021 DE: 08/06/2021

Processo Nº: 171351/2021  
Contratado: (297155/3) LUCAS FERNANDO ALVES MATOS  
CPF: 053.057.701-14  
Cargo/Função: (12038) NIVEL TECNICO ASSISTENCIAL  
Perfil Profissional: TÈC. ENFERMAGEM  
Carga Horária: 40 horas semanais  
Un. Adm: (195740) HOSP. REG. DE SINOP  
Até: 31/08/2021

CONTRATO/SES/05739/2021 DE: 08/06/2021

Processo Nº: 171351/2021  
Contratado: (298540/2) LUCIANA PELIZARI  
CPF: 042.459.921-07  
Cargo/Função: (12036) NIVEL SUPERIOR ASSISTENCIAL  
Perfil Profissional: ENFERMEIRO  
Carga Horária: 40 horas semanais  
Un. Adm: (195740) HOSP. REG. DE SINOP  
Até: 31/08/2021

CONTRATO/SES/05740/2021 DE: 08/06/2021

Processo Nº: 171351/2021  
Contratado: (298576/2) TIAGO DE OLIVEIRA FERREIRA  
CPF: 004.366.991-33  
Cargo/Função: (12036) NIVEL SUPERIOR ASSISTENCIAL  
Perfil Profissional: MÉDICO  
Carga Horária: 40 horas semanais  
Un. Adm: (195740) HOSP. REG. DE SINOP  
Até: 31/08/2021

CONTRATO/SES/05741/2021 DE: 08/06/2021

Processo Nº: 171351/2021  
Contratado: (298723/2) CAROLINA CANSANCAO VIEIRA  
CPF: 013.017.581-16  
Cargo/Função: (12036) NIVEL SUPERIOR ASSISTENCIAL  
Perfil Profissional: MÉDICO  
Carga Horária: 40 horas semanais  
Un. Adm: (195740) HOSP. REG. DE SINOP  
Até: 31/08/2021

CONTRATO/SES/05742/2021 DE: 08/06/2021

Processo Nº: 174954/2021  
 Contratado: (299027/1) SIMONE PEREIRA DA SILVA DOS SANTOS  
 CPF: 034.225.079-57  
 Cargo/Função: (12036) NIVEL SUPERIOR ASSISTENCIAL  
 Perfil Profissional: ENFERMEIRO  
 Carga Horária: 40 horas semanais  
 Un. Adm: (195731) HOSP REG DE ALTA FLORESTA ALBERT SABIN  
 Até: 31/08/2021

CONTRATO/SES/05743/2021 DE: 08/06/2021

Processo Nº: 174954/2021  
 Contratado: (299028/1) MARIA JUCIMARA COSTA  
 CPF: 060.034.721-46  
 Cargo/Função: (12036) NIVEL SUPERIOR ASSISTENCIAL  
 Perfil Profissional: ENFERMEIRO  
 Carga Horária: 40 horas semanais  
 Un. Adm: (195731) HOSP REG DE ALTA FLORESTA ALBERT SABIN  
 Até: 31/08/2021

CONTRATO/SES/05744/2021 DE: 08/06/2021

Processo Nº: 187236/2021  
 Contratado: (299033/1) ZENILDO RIBEIRO PAIVA  
 CPF: 441.655.011-15  
 Cargo/Função: (12044) NIVEL MEDIO ADMINISTRATIVO  
 Perfil Profissional: ASS.ADMINISTRATIVO  
 Carga Horária: 40 horas semanais  
 Un. Adm: (195758) HOSP. ESTADUAL LOUSITE FERREIRA DA SILVA  
 Até: 10/05/2022

CONTRATO/SES/05745/2021 DE: 08/06/2021

Processo Nº: 171351/2021  
 Contratado: (299045/1) DANIELE FRANCO DE SOUZA  
 CPF: 970.988.681-91  
 Cargo/Função: (12036) NIVEL SUPERIOR ASSISTENCIAL  
 Perfil Profissional: FISIOTERAPEUTA  
 Carga Horária: 30 horas semanais  
 Un. Adm: (195740) HOSP. REG. DE SINOP  
 Até: 31/08/2021

CONTRATO/SES/05746/2021 DE: 08/06/2021

Processo Nº: 171351/2021  
 Contratado: (299046/1) MOABY FERREIRA DA SILVA  
 CPF: 022.325.581-50  
 Cargo/Função: (12036) NIVEL SUPERIOR ASSISTENCIAL  
 Perfil Profissional: ENFERMEIRO  
 Carga Horária: 40 horas semanais  
 Un. Adm: (195740) HOSP. REG. DE SINOP  
 Até: 31/08/2021

CONTRATO/SES/05747/2021 DE: 08/06/2021

Processo Nº: 171351/2021  
 Contratado: (299047/1) JOSE DIONISIO SOARES DA SILVA FILHO  
 CPF: 993.560.583-34  
 Cargo/Função: (12046) NIVEL FUNDAMENTAL ADMINISTRATIVO  
 Perfil Profissional: MAQUEIRO  
 Carga Horária: 40 horas semanais  
 Un. Adm: (195740) HOSP. REG. DE SINOP  
 Até: 31/08/2021

CONTRATO/SES/05748/2021 DE: 08/06/2021

Processo Nº: 171351/2021  
 Contratado: (299048/1) ANA REGINA GARBOSSA PINHEIRO  
 CPF: 071.790.489-09  
 Cargo/Função: (12036) NIVEL SUPERIOR ASSISTENCIAL  
 Perfil Profissional: ENFERMEIRO  
 Carga Horária: 40 horas semanais  
 Un. Adm: (195740) HOSP. REG. DE SINOP  
 Até: 31/08/2021

CONTRATO/SES/05749/2021 DE: 08/06/2021

Processo Nº: 171351/2021  
 Contratado: (299049/1) TATIANE DE OLIVEIRA MACHADO ALVES  
 CPF: 004.366.501-26  
 Cargo/Função: (12036) NIVEL SUPERIOR ASSISTENCIAL  
 Perfil Profissional: ENFERMEIRO  
 Carga Horária: 40 horas semanais  
 Un. Adm: (195740) HOSP. REG. DE SINOP  
 Até: 31/08/2021

CONTRATO/SES/05750/2021 DE: 08/06/2021

Processo Nº: 171351/2021  
 Contratado: (299050/1) ALESSANDRA APARECIDA ALVES  
 CPF: 038.330.411-37  
 Cargo/Função: (12038) NIVEL TECNICO ASSISTENCIAL  
 Perfil Profissional: TÉC. ENFERMAGEM  
 Carga Horária: 40 horas semanais  
 Un. Adm: (195740) HOSP. REG. DE SINOP  
 Até: 31/08/2021

CONTRATO/SES/05751/2021 DE: 08/06/2021

Processo Nº: 171351/2021  
 Contratado: (299051/1) CLEUDEMARA DOS SANTOS VELHO ROCHA  
 CPF: 922.839.931-72  
 Cargo/Função: (12036) NIVEL SUPERIOR ASSISTENCIAL  
 Perfil Profissional: ENFERMEIRO  
 Carga Horária: 40 horas semanais  
 Un. Adm: (195740) HOSP. REG. DE SINOP  
 Até: 31/08/2021

CONTRATO/SES/05752/2021 DE: 08/06/2021

Processo Nº: 171351/2021  
 Contratado: (299052/1) TAINA GOMES DE SOUSA  
 CPF: 014.491.901-03  
 Cargo/Função: (12038) NIVEL TECNICO ASSISTENCIAL  
 Perfil Profissional: TÉC. LABORATOR.  
 Carga Horária: 40 horas semanais

Un. Adm: (195740) HOSP. REG. DE SINOP  
 Até: 31/08/2021

CONTRATO/SES/05753/2021 DE: 08/06/2021

Processo Nº: 171351/2021  
 Contratado: (299055/1) FABRINO ZUBLER MISTURA  
 CPF: 024.982.171-00  
 Cargo/Função: (12036) NIVEL SUPERIOR ASSISTENCIAL  
 Perfil Profissional: MÉDICO  
 Carga Horária: 40 horas semanais  
 Un. Adm: (195740) HOSP. REG. DE SINOP  
 Até: 31/08/2021

CONTRATO/SES/05754/2021 DE: 08/06/2021

Processo Nº: 171351/2021  
 Contratado: (299056/1) ELIZABETE PEREIRA DE SOUZA  
 CPF: 866.290.341-04  
 Cargo/Função: (12038) NIVEL TECNICO ASSISTENCIAL  
 Perfil Profissional: TÉC. ENFERMAGEM  
 Carga Horária: 40 horas semanais  
 Un. Adm: (195740) HOSP. REG. DE SINOP  
 Até: 31/08/2021

CONTRATO/SES/05755/2021 DE: 08/06/2021

Processo Nº: 185133/2021  
 Contratado: (299068/1) KATIUSSE DA CONCEICAO  
 CPF: 007.947.111-03  
 Cargo/Função: (12046) NIVEL FUNDAMENTAL ADMINISTRATIVO  
 Perfil Profissional: MAQUEIRO  
 Carga Horária: 40 horas semanais  
 Un. Adm: (195685) HOSP. REG. DE RONDONOPOLIS IRMÃELZA GIOVANELLA  
 Até: 31/08/2021

CONTRATO/SES/05756/2021 DE: 08/06/2021

Processo Nº: 171351/2021  
 Contratado: (299077/1) KERLIANE SANTOS DA SILVA  
 CPF: 044.702.043-90  
 Cargo/Função: (12036) NIVEL SUPERIOR ASSISTENCIAL  
 Perfil Profissional: ENFERMEIRO  
 Carga Horária: 40 horas semanais  
 Un. Adm: (195740) HOSP. REG. DE SINOP  
 Até: 31/08/2021

CONTRATO/SES/05757/2021 DE: 08/06/2021

Processo Nº: 171351/2021  
 Contratado: (299079/1) MARIA JULIA FERREIRA DE ANDRADE  
 CPF: 364.616.578-27  
 Cargo/Função: (12036) NIVEL SUPERIOR ASSISTENCIAL  
 Perfil Profissional: MÉDICO  
 Carga Horária: 40 horas semanais  
 Un. Adm: (195740) HOSP. REG. DE SINOP  
 Até: 31/08/2021

CONTRATO/SES/05758/2021 DE: 08/06/2021

Processo Nº: 171351/2021  
 Contratado: (299080/1) FRANCIELE DE OLIVEIRA  
 CPF: 018.384.241-30  
 Cargo/Função: (12036) NIVEL SUPERIOR ASSISTENCIAL  
 Perfil Profissional: ENFERMEIRO  
 Carga Horária: 40 horas semanais  
 Un. Adm: (195740) HOSP. REG. DE SINOP  
 Até: 31/08/2021

CONTRATO/SES/05759/2021 DE: 08/06/2021

Processo Nº: 171351/2021  
 Contratado: (299082/1) THAIS BARBOSA BERTELLI  
 CPF: 017.592.161-00  
 Cargo/Função: (12036) NIVEL SUPERIOR ASSISTENCIAL  
 Perfil Profissional: PSICÓLOGO  
 Carga Horária: 40 horas semanais  
 Un. Adm: (195740) HOSP. REG. DE SINOP  
 Até: 31/08/2021

CONTRATO/SES/05760/2021 DE: 08/06/2021

Processo Nº: 171351/2021  
 Contratado: (299084/1) PERLA AGUIAR DA SILVA  
 CPF: 732.468.082-87  
 Cargo/Função: (12038) NIVEL TECNICO ASSISTENCIAL  
 Perfil Profissional: TÉC. ENFERMAGEM  
 Carga Horária: 40 horas semanais  
 Un. Adm: (195740) HOSP. REG. DE SINOP  
 Até: 31/08/2021

CONTRATO/SES/05761/2021 DE: 08/06/2021

Processo Nº: 171351/2021  
 Contratado: (299087/1) NAJARA JORGE DE SOUZA  
 CPF: 937.278.011-15  
 Cargo/Função: (12036) NIVEL SUPERIOR ASSISTENCIAL  
 Perfil Profissional: FISIOTERAPEUTA  
 Carga Horária: 30 horas semanais  
 Un. Adm: (195740) HOSP. REG. DE SINOP  
 Até: 31/08/2021

CONTRATO/SES/05762/2021 DE: 08/06/2021

Processo Nº: 185133/2021  
 Contratado: (299092/1) TICIANE FIGUEIREDO MARQUES  
 CPF: 034.690.861-25  
 Cargo/Função: (12036) NIVEL SUPERIOR ASSISTENCIAL  
 Perfil Profissional: FISIOTERAPEUTA  
 Carga Horária: 30 horas semanais  
 Un. Adm: (195685) HOSP. REG. DE RONDONOPOLIS IRMÃELZA GIOVANELLA  
 Até: 31/08/2021

CONTRATO/SES/05763/2021 DE: 08/06/2021

Processo Nº: 171351/2021  
 Contratado: (299111/2) MARIA ODETE DA CONCEICAO



CPF: 908.507.422-34  
Cargo/Função: (12038) NIVEL TECNICO ASSISTENCIAL  
Perfil Profissional: TÊC. ENFERMAGEM  
Carga Horária: 40 horas semanais  
Un. Adm: (195740) HOSP. REG. DE SINOP  
Até: 31/08/2021

CONTRATO/SES/05764/2021 DE: 08/06/2021  
Processo Nº: 188449/2021  
Contratado: (299119/1) SIMONE APARECIDA MOREIRA DA SILVA  
CPF: 005.311.302-07  
Cargo/Função: (12038) NIVEL TECNICO ASSISTENCIAL  
Perfil Profissional: TÊC. ENFERMAGEM  
Carga Horária: 40 horas semanais  
Un. Adm: (195715) HOSP. REG. DE COLIDER  
Até: 31/08/2021

CONTRATO/SES/05765/2021 DE: 08/06/2021  
Processo Nº: 188449/2021  
Contratado: (299120/1) IZABEL CRISTINA PINHEIRO FERNANDES  
CPF: 062.150.391-60  
Cargo/Função: (12036) NIVEL SUPERIOR ASSISTENCIAL  
Perfil Profissional: FISIOTERAPEUTA  
Carga Horária: 30 horas semanais  
Un. Adm: (195715) HOSP. REG. DE COLIDER  
Até: 31/08/2021

CONTRATO/SES/05766/2021 DE: 08/06/2021  
Processo Nº: 188449/2021  
Contratado: (299121/1) GABRIELA SANTOS FERREIRA DA SILVA  
CPF: 036.092.411-52  
Cargo/Função: (12038) NIVEL TECNICO ASSISTENCIAL  
Perfil Profissional: TÊC. LABORATOR.  
Carga Horária: 40 horas semanais  
Un. Adm: (195715) HOSP. REG. DE COLIDER  
Até: 31/08/2021

CONTRATO/SES/05767/2021 DE: 08/06/2021  
Processo Nº: 171351/2021  
Contratado: (299123/2) MAYARA THALITA ARAUJO SILVA  
CPF: 063.463.481-08  
Cargo/Função: (12038) NIVEL TECNICO ASSISTENCIAL  
Perfil Profissional: TÊC. ENFERMAGEM  
Carga Horária: 40 horas semanais  
Un. Adm: (195740) HOSP. REG. DE SINOP  
Até: 31/08/2021

CONTRATO/SES/05768/2021 DE: 08/06/2021  
Processo Nº: 171351/2021  
Contratado: (299126/2) SANDRA APARECIDA CAMARGO  
CPF: 819.401.141-87  
Cargo/Função: (12038) NIVEL TECNICO ASSISTENCIAL  
Perfil Profissional: TÊC. ENFERMAGEM  
Carga Horária: 40 horas semanais  
Un. Adm: (195740) HOSP. REG. DE SINOP  
Até: 31/08/2021

CONTRATO/SES/05769/2021 DE: 08/06/2021  
Processo Nº: 171351/2021  
Contratado: (299128/2) ELAINE LEMES DE ALMEIDA  
CPF: 032.743.031-19  
Cargo/Função: (12038) NIVEL TECNICO ASSISTENCIAL  
Perfil Profissional: TÊC. ENFERMAGEM  
Carga Horária: 40 horas semanais  
Un. Adm: (195740) HOSP. REG. DE SINOP  
Até: 31/08/2021

CONTRATO/SES/05770/2021 DE: 08/06/2021  
Processo Nº: 171351/2021  
Contratado: (299129/2) ROSEKELLY DOS SANTOS CRISTINO  
CPF: 032.906.811-30  
Cargo/Função: (12038) NIVEL TECNICO ASSISTENCIAL  
Perfil Profissional: TÊC. ENFERMAGEM  
Carga Horária: 40 horas semanais  
Un. Adm: (195740) HOSP. REG. DE SINOP  
Até: 31/08/2021

CONTRATO/SES/05771/2021 DE: 08/06/2021  
Processo Nº: 171351/2021  
Contratado: (299137/2) ANDREA MOTA HERCIL  
CPF: 027.746.031-02  
Cargo/Função: (12038) NIVEL TECNICO ASSISTENCIAL  
Perfil Profissional: TÊC. ENFERMAGEM  
Carga Horária: 40 horas semanais  
Un. Adm: (195740) HOSP. REG. DE SINOP  
Até: 31/08/2021

CONTRATO/SES/05772/2021 DE: 08/06/2021  
Processo Nº: 171351/2021  
Contratado: (299140/2) LUCINEIDE CLAUDIA JURUCATU  
CPF: 038.326.421-96  
Cargo/Função: (12038) NIVEL TECNICO ASSISTENCIAL  
Perfil Profissional: TÊC. ENFERMAGEM  
Carga Horária: 40 horas semanais  
Un. Adm: (195740) HOSP. REG. DE SINOP  
Até: 31/08/2021

CONTRATO/SES/05773/2021 DE: 08/06/2021  
Processo Nº: 171351/2021  
Contratado: (299141/2) ROSILENE NASCIMENTO DA SILVA  
CPF: 894.411.922-87  
Cargo/Função: (12036) NIVEL SUPERIOR ASSISTENCIAL  
Perfil Profissional: ENFERMEIRO  
Carga Horária: 40 horas semanais  
Un. Adm: (195740) HOSP. REG. DE SINOP  
Até: 31/08/2021

CONTRATO/SES/05774/2021 DE: 08/06/2021  
Processo Nº: 187236/2021  
Contratado: (299157/1) ROMANTYELEM DA SILVA BICALHO  
CPF: 040.297.321-60  
Cargo/Função: (12044) NIVEL MEDIO ADMINISTRATIVO  
Perfil Profissional: ASS. ADMINISTRATIVO  
Carga Horária: 40 horas semanais  
Un. Adm: (195758) HOSP. ESTADUAL LOUSITE FERREIRA DA SILVA  
Até: 21/05/2022

CONTRATO/SES/05775/2021 DE: 08/06/2021  
Processo Nº: 185133/2021  
Contratado: (299182/1) IZABEL CAMPO SILVA  
CPF: 002.965.221-98  
Cargo/Função: (12038) NIVEL TECNICO ASSISTENCIAL  
Perfil Profissional: TÊC. ENFERMAGEM  
Carga Horária: 40 horas semanais  
Un. Adm: (195685) HOSP. REG. DE RONDONOPOLIS IRMÃELZA GIOVANELLA  
Até: 31/08/2021

CONTRATO/SES/05776/2021 DE: 08/06/2021  
Processo Nº: 185133/2021  
Contratado: (299184/1) JOSIELI DIAS DE SOUZA  
CPF: 053.815.341-59  
Cargo/Função: (12038) NIVEL TECNICO ASSISTENCIAL  
Perfil Profissional: TÊC. ENFERMAGEM  
Carga Horária: 40 horas semanais  
Un. Adm: (195685) HOSP. REG. DE RONDONOPOLIS IRMÃELZA GIOVANELLA  
Até: 31/08/2021

CONTRATO/SES/05777/2021 DE: 08/06/2021  
Processo Nº: 203510/2021  
Contratado: (299195/1) CLESSIA SILVA RODRIGUES  
CPF: 000.571.081-29  
Cargo/Função: (12036) NIVEL SUPERIOR ASSISTENCIAL  
Perfil Profissional: ENFERMEIRO  
Carga Horária: 40 horas semanais  
Un. Adm: (151882) DIR.DO ESCRIT. REG.DE SAUDE DE PEIXOTO DE AZEVEDO  
Até: 31/08/2021

CONTRATO/SES/05778/2021 DE: 08/06/2021  
Processo Nº: 171351/2021  
Contratado: (299244/2) CAROL ESTEFANI DE SOUZA  
CPF: 042.602.641-17  
Cargo/Função: (12038) NIVEL TECNICO ASSISTENCIAL  
Perfil Profissional: TÊC. ENFERMAGEM  
Carga Horária: 40 horas semanais  
Un. Adm: (195740) HOSP. REG. DE SINOP  
Até: 31/08/2021

CONTRATO/SES/05779/2021 DE: 08/06/2021  
Processo Nº: 203510/2021  
Contratado: (299260/1) DANIELA GOMES DE PADUA  
CPF: 018.540.821-40  
Cargo/Função: (12036) NIVEL SUPERIOR ASSISTENCIAL  
Perfil Profissional: ENFERMEIRO  
Carga Horária: 40 horas semanais  
Un. Adm: (152005) DIR.DO ESCRIT.REG.DE SAUDE SAO FELIX DO ARAGUAIA  
Até: 31/08/2021

CONTRATO/SES/05780/2021 DE: 08/06/2021  
Processo Nº: 171351/2021  
Contratado: (299264/1) RENATA CRISTINE RODRIGUES DE CARVALHO  
CPF: 004.388.812-73  
Cargo/Função: (12036) NIVEL SUPERIOR ASSISTENCIAL  
Perfil Profissional: MÉDICO  
Carga Horária: 40 horas semanais  
Un. Adm: (195740) HOSP. REG. DE SINOP  
Até: 31/08/2021

CONTRATO/SES/05781/2021 DE: 08/06/2021  
Processo Nº: 171351/2021  
Contratado: (299267/1) DANILA DURAN DOS SANTOS  
CPF: 229.586.838-69  
Cargo/Função: (12036) NIVEL SUPERIOR ASSISTENCIAL  
Perfil Profissional: FISIOTERAPEUTA  
Carga Horária: 30 horas semanais  
Un. Adm: (195740) HOSP. REG. DE SINOP  
Até: 31/08/2021

CONTRATO/SES/05782/2021 DE: 08/06/2021  
Processo Nº: 185133/2021  
Contratado: (299270/1) UELINGTON SILVA DE OLIVEIRA  
CPF: 732.472.861-87  
Cargo/Função: (12038) NIVEL TECNICO ASSISTENCIAL  
Perfil Profissional: TÊC. ENFERMAGEM  
Carga Horária: 40 horas semanais  
Un. Adm: (195685) HOSP. REG. DE RONDONOPOLIS IRMÃELZA GIOVANELLA  
Até: 31/08/2021

CONTRATO/SES/05783/2021 DE: 08/06/2021  
Processo Nº: 185133/2021  
Contratado: (299271/1) TATIANE SOUZA BARBOSA RODRIGUES  
CPF: 006.096.491-08  
Cargo/Função: (12038) NIVEL TECNICO ASSISTENCIAL  
Perfil Profissional: TÊC. ENFERMAGEM  
Carga Horária: 40 horas semanais  
Un. Adm: (195685) HOSP. REG. DE RONDONOPOLIS IRMÃELZA GIOVANELLA  
Até: 31/08/2021

CONTRATO/SES/05784/2021 DE: 08/06/2021  
Processo Nº: 171351/2021  
Contratado: (299292/1) JOGLI GAREBE COSTA  
CPF: 049.472.561-33  
Cargo/Função: (12036) NIVEL SUPERIOR ASSISTENCIAL

Perfil Profissional: FISIOTERAPEUTA  
Carga Horária: 40 horas semanais  
Un. Adm: (195740) HOSP. REG. DE SINOP  
Até: 31/08/2021

CONTRATO/SES/05785/2021 DE: 08/06/2021  
Processo Nº: 203510/2021  
Contratado: (299302/1) KEITLIN CAROLINE MARTINS DA COSTA LEONEL  
CPF: 061.580.521-32  
Cargo/Função: (12036) NIVEL SUPERIOR ASSISTENCIAL  
Perfil Profissional: ENFERMEIRO  
Carga Horária: 40 horas semanais  
Un. Adm: (152048) DIR. DO ESCRITORIO REG. DE SAUDE DE COLIDER  
Até: 31/08/2021

CONTRATO/SES/05786/2021 DE: 08/06/2021  
Processo Nº: 203510/2021  
Contratado: (299305/1) ANA LUCIA DA ROCHA  
CPF: 856.352.941-20  
Cargo/Função: (12036) NIVEL SUPERIOR ASSISTENCIAL  
Perfil Profissional: ENFERMEIRO  
Carga Horária: 40 horas semanais  
Un. Adm: (151432) DIR.DO ESCRITORIO REG.DE SAUDE DA BAIXADA  
CUIABANA  
Até: 31/08/2021

CONTRATO/SES/05787/2021 DE: 08/06/2021  
Processo Nº: 203510/2021  
Contratado: (299306/1) GLAUBER VOLTAN  
CPF: 007.225.381-97  
Cargo/Função: (12036) NIVEL SUPERIOR ASSISTENCIAL  
Perfil Profissional: MÉDICO  
Carga Horária: 20 horas semanais  
Un. Adm: (151602) DIR. DO ESCRITORIO REG. DE SAUDE DE JUINA  
Até: 31/08/2021

CONTRATO/SES/05788/2021 DE: 08/06/2021  
Processo Nº: 203510/2021  
Contratado: (299308/1) FERNANDA JOSE DA SILVA  
CPF: 009.603.341-06  
Cargo/Função: (12036) NIVEL SUPERIOR ASSISTENCIAL  
Perfil Profissional: MÉDICO  
Carga Horária: 20 horas semanais  
Un. Adm: (151807) DIR. DO ESCRITORIO REG. DE SAUDE DE ALTA  
FLORESTA  
Até: 31/08/2021

CONTRATO/SES/05789/2021 DE: 08/06/2021  
Processo Nº: 203510/2021  
Contratado: (299320/1) VALERIA APARECIDA INACIO PEREIRA  
CPF: 016.798.161-79  
Cargo/Função: (12036) NIVEL SUPERIOR ASSISTENCIAL  
Perfil Profissional: ENFERMEIRO  
Carga Horária: 40 horas semanais  
Un. Adm: (151920) DIR. DO ESCRITORIO REG. DE SAUDE DE AGUA BOA  
Até: 31/08/2021

CONTRATO/SES/05790/2021 DE: 08/06/2021  
Processo Nº: 188449/2021  
Contratado: (299358/1) MARCELO BATISTA PEREIRA GUSTAVO  
CPF: 051.400.631-58  
Cargo/Função: (12036) NIVEL SUPERIOR ASSISTENCIAL  
Perfil Profissional: PSICÓLOGO  
Carga Horária: 40 horas semanais  
Un. Adm: (195715) HOSP. REG. DE COLIDER  
Até: 31/08/2021

CONTRATO/SES/05791/2021 DE: 08/06/2021  
Processo Nº: 203510/2021  
Contratado: (299385/1) ANA CAROLINA FERRARI TOLEDO  
CPF: 364.489.058-71  
Cargo/Função: (12036) NIVEL SUPERIOR ASSISTENCIAL  
Perfil Profissional: ENFERMEIRO  
Carga Horária: 40 horas semanais  
Un. Adm: (151963) DIR.DO ESCRITORIO REG.DE SAUDE DE PONTES E  
LACERDA  
Até: 31/08/2021

PUBLICADA, REGISTRADA, CUMpra-SE.  
Cuiabá-MT, 07 de Junho de 2021.  
Gilberto Gomes de Figueiredo  
Secretário de Estado de Saúde

O Secretário de Estado de Saúde no uso de suas atribuições que lhes são conferidas por lei,

Resolve: DISTRATAR - SES  
Objeto: CONTRATAÇÃO TEMPORARIA

CONTRATO/SES/05792/2021 DE: 08/06/2021  
Processo Nº: 218191/2021  
Contratado: (299391/1) ANGELICA DA CUNHA  
CPF: 055.571.391-17  
Cargo/Função: (12036) NIVEL SUPERIOR ASSISTENCIAL  
Perfil Profissional: FISIOTERAPEUTA  
Carga Horária: 40 horas semanais  
Un. Adm: (195685) HOSP. REG. DE RONDONOPOLIS IRMÆLZA GIOVANELLA  
Em: 25/05/2021

PUBLICADA, REGISTRADA, CUMpra-SE.  
Cuiabá-MT, 07 de Junho de 2021.  
Gilberto Gomes de Figueiredo  
Secretário de Estado de Saúde

O Secretário de Estado de Saúde no uso de suas atribuições que lhes são conferidas por lei,

Resolve: PRORROGAR - SES  
Objeto: CONTRATAÇÃO TEMPORARIA

CONTRATO/SES/05793/2021 DE: 08/06/2021  
Processo Nº: 171351/2021  
Contratado: (299410/1) MARTA HELENA DIAS BATISTA DE ALMEIDA  
CPF: 010.240.291-40  
Cargo/Função: (12038) NIVEL TECNICO ASSISTENCIAL  
Perfil Profissional: TÈC. ENFERMAGEM  
Carga Horária: 40 horas semanais  
Un. Adm: (195740) HOSP. REG. DE SINOP  
Até: 31/08/2021

CONTRATO/SES/05794/2021 DE: 08/06/2021  
Processo Nº: 171351/2021  
Contratado: (299414/1) MAYARA LOPES DE MOURA  
CPF: 004.842.871-09  
Cargo/Função: (12038) NIVEL TECNICO ASSISTENCIAL  
Perfil Profissional: TÈC. ENFERMAGEM  
Carga Horária: 40 horas semanais  
Un. Adm: (195740) HOSP. REG. DE SINOP  
Até: 31/08/2021

CONTRATO/SES/05795/2021 DE: 08/06/2021  
Processo Nº: 174954/2021  
Contratado: (299416/1) ELENIR PERIN  
CPF: 002.493.421-62  
Cargo/Função: (12036) NIVEL SUPERIOR ASSISTENCIAL  
Perfil Profissional: ENFERMEIRO  
Carga Horária: 40 horas semanais  
Un. Adm: (195731) HOSP REG DE ALTA FLORESTA ALBERT SABIN  
Até: 31/08/2021

CONTRATO/SES/05796/2021 DE: 08/06/2021  
Processo Nº: 174954/2021  
Contratado: (299417/1) ELIANE SOUZA DOS SANTOS  
CPF: 056.129.591-33  
Cargo/Função: (12038) NIVEL TECNICO ASSISTENCIAL  
Perfil Profissional: TÈC. ENFERMAGEM  
Carga Horária: 40 horas semanais  
Un. Adm: (195731) HOSP REG DE ALTA FLORESTA ALBERT SABIN  
Até: 31/08/2021

CONTRATO/SES/05797/2021 DE: 08/06/2021  
Processo Nº: 188449/2021  
Contratado: (299427/1) VALDINEI JONI DIEDRICH FELSKI  
CPF: 018.372.751-73  
Cargo/Função: (12046) NIVEL FUNDAMENTAL ADMINISTRATIVO  
Perfil Profissional: MAQUEIRO  
Carga Horária: 40 horas semanais  
Un. Adm: (195715) HOSP. REG. DE COLIDER  
Até: 31/08/2021

CONTRATO/SES/05798/2021 DE: 08/06/2021  
Processo Nº: 188449/2021  
Contratado: (299428/1) WELITON NEVES MARCORIO  
CPF: 694.445.281-20  
Cargo/Função: (12036) NIVEL SUPERIOR ASSISTENCIAL  
Perfil Profissional: PSICÓLOGO  
Carga Horária: 40 horas semanais  
Un. Adm: (195715) HOSP. REG. DE COLIDER  
Até: 31/08/2021

CONTRATO/SES/05799/2021 DE: 08/06/2021  
Processo Nº: 188449/2021  
Contratado: (299429/1) JAQUELINE TEIXEIRA DA SILVA DE JESUS  
CPF: 015.400.621-12  
Cargo/Função: (12038) NIVEL TECNICO ASSISTENCIAL  
Perfil Profissional: TÈC. LABORATOR.  
Carga Horária: 40 horas semanais  
Un. Adm: (195715) HOSP. REG. DE COLIDER  
Até: 31/08/2021

CONTRATO/SES/05800/2021 DE: 08/06/2021  
Processo Nº: 174954/2021  
Contratado: (299433/1) PATRICIA DA SILVA LIMA  
CPF: 051.469.511-01  
Cargo/Função: (12038) NIVEL TECNICO ASSISTENCIAL  
Perfil Profissional: TÈC. ENFERMAGEM  
Carga Horária: 40 horas semanais  
Un. Adm: (195731) HOSP REG DE ALTA FLORESTA ALBERT SABIN  
Até: 31/08/2021

CONTRATO/SES/05801/2021 DE: 08/06/2021  
Processo Nº: 221784/2021  
Contratado: (299460/1) CLAUDIANE SAMARA PERICO  
CPF: 041.679.671-03  
Cargo/Função: (12046) NIVEL FUNDAMENTAL ADMINISTRATIVO  
Perfil Profissional: MAQUEIRO  
Carga Horária: 40 horas semanais  
Un. Adm: (195740) HOSP. REG. DE SINOP  
Até: 23/06/2022

CONTRATO/SES/05802/2021 DE: 08/06/2021  
Processo Nº: 221784/2021  
Contratado: (299462/1) PAULO VIEIRA DE ALMEIDA JUNIOR  
CPF: 017.075.501-07  
Cargo/Função: (12046) NIVEL FUNDAMENTAL ADMINISTRATIVO  
Perfil Profissional: MAQUEIRO  
Carga Horária: 40 horas semanais  
Un. Adm: (195740) HOSP. REG. DE SINOP  
Até: 25/06/2022

CONTRATO/SES/05803/2021 DE: 08/06/2021  
 Processo Nº: 185133/2021  
 Contratado: (299476/1) ALINE MENEZES ROSSI  
 CPF: 002.610.292-74  
 Cargo/Função: (12038) NIVEL TECNICO ASSISTENCIAL  
 Perfil Profissional: TÈC. ENFERMAGEM  
 Carga Horária: 40 horas semanais  
 Un. Adm: (195685) HOSP. REG. DE RONDONOPOLIS IRMÆELZA GIOVANELLA  
 Até: 31/08/2021

CONTRATO/SES/05804/2021 DE: 08/06/2021  
 Processo Nº: 185133/2021  
 Contratado: (299478/1) ELIZA ALVES SOUZA  
 CPF: 053.576.951-21  
 Cargo/Função: (12038) NIVEL TECNICO ASSISTENCIAL  
 Perfil Profissional: TÈC. ENFERMAGEM  
 Carga Horária: 40 horas semanais  
 Un. Adm: (195685) HOSP. REG. DE RONDONOPOLIS IRMÆELZA GIOVANELLA  
 Até: 31/08/2021

CONTRATO/SES/05805/2021 DE: 08/06/2021  
 Processo Nº: 185133/2021  
 Contratado: (299480/1) LICELENE COSTA FREITAS ESPINDOLA  
 CPF: 822.825.871-20  
 Cargo/Função: (12038) NIVEL TECNICO ASSISTENCIAL  
 Perfil Profissional: TÈC. ENFERMAGEM  
 Carga Horária: 40 horas semanais  
 Un. Adm: (195685) HOSP. REG. DE RONDONOPOLIS IRMÆELZA GIOVANELLA  
 Até: 31/08/2021

CONTRATO/SES/05806/2021 DE: 08/06/2021  
 Processo Nº: 185133/2021  
 Contratado: (299482/1) KASSIOW DOUGLAS SIQUEIRA ARAUJO  
 CPF: 038.795.201-27  
 Cargo/Função: (12038) NIVEL TECNICO ASSISTENCIAL  
 Perfil Profissional: TÈC. ENFERMAGEM  
 Carga Horária: 40 horas semanais  
 Un. Adm: (195685) HOSP. REG. DE RONDONOPOLIS IRMÆELZA GIOVANELLA  
 Até: 31/08/2021

CONTRATO/SES/05807/2021 DE: 08/06/2021  
 Processo Nº: 185133/2021  
 Contratado: (299483/1) LEYDIANA CRISTINA CHAVES  
 CPF: 971.239.351-87  
 Cargo/Função: (12038) NIVEL TECNICO ASSISTENCIAL  
 Perfil Profissional: TÈC. ENFERMAGEM  
 Carga Horária: 40 horas semanais  
 Un. Adm: (195685) HOSP. REG. DE RONDONOPOLIS IRMÆELZA GIOVANELLA  
 Até: 31/08/2021

CONTRATO/SES/05808/2021 DE: 08/06/2021  
 Processo Nº: 185133/2021  
 Contratado: (299484/1) MARIA ANITA TEIXEIRA DA SILVA  
 CPF: 070.854.481-99  
 Cargo/Função: (12038) NIVEL TECNICO ASSISTENCIAL  
 Perfil Profissional: TÈC. ENFERMAGEM  
 Carga Horária: 40 horas semanais  
 Un. Adm: (195685) HOSP. REG. DE RONDONOPOLIS IRMÆELZA GIOVANELLA  
 Até: 31/08/2021

CONTRATO/SES/05809/2021 DE: 08/06/2021  
 Processo Nº: 185133/2021  
 Contratado: (299485/1) MARLI JESUS DE MORAES  
 CPF: 003.404.931-27  
 Cargo/Função: (12038) NIVEL TECNICO ASSISTENCIAL  
 Perfil Profissional: TÈC. ENFERMAGEM  
 Carga Horária: 40 horas semanais  
 Un. Adm: (195685) HOSP. REG. DE RONDONOPOLIS IRMÆELZA GIOVANELLA  
 Até: 31/08/2021

CONTRATO/SES/05810/2021 DE: 08/06/2021  
 Processo Nº: 185133/2021  
 Contratado: (299486/1) MONIQUE ROBERTA DE FREITAS BARBOSA  
 CPF: 058.646.634-76  
 Cargo/Função: (12036) NIVEL SUPERIOR ASSISTENCIAL  
 Perfil Profissional: ENFERMEIRO  
 Carga Horária: 40 horas semanais  
 Un. Adm: (195685) HOSP. REG. DE RONDONOPOLIS IRMÆELZA GIOVANELLA  
 Até: 31/08/2021

CONTRATO/SES/05811/2021 DE: 08/06/2021  
 Processo Nº: 185133/2021  
 Contratado: (299487/1) LUCINETE MARIA DE SOUSA  
 CPF: 981.433.013-20  
 Cargo/Função: (12038) NIVEL TECNICO ASSISTENCIAL  
 Perfil Profissional: TÈC. ENFERMAGEM  
 Carga Horária: 40 horas semanais  
 Un. Adm: (195685) HOSP. REG. DE RONDONOPOLIS IRMÆELZA GIOVANELLA  
 Até: 31/08/2021

CONTRATO/SES/05812/2021 DE: 08/06/2021  
 Processo Nº: 185133/2021  
 Contratado: (299503/1) PRISCILA AFFONSO DO NASCIMENTO  
 CPF: 146.635.827-02  
 Cargo/Função: (12038) NIVEL TECNICO ASSISTENCIAL  
 Perfil Profissional: TÈC. ENFERMAGEM  
 Carga Horária: 40 horas semanais  
 Un. Adm: (195685) HOSP. REG. DE RONDONOPOLIS IRMÆELZA GIOVANELLA  
 Até: 31/08/2021

CONTRATO/SES/05813/2021 DE: 08/06/2021  
 Processo Nº: 185133/2021  
 Contratado: (299540/1) LUCIANA JESUS DA SILVA  
 CPF: 016.962.281-90  
 Cargo/Função: (12038) NIVEL TECNICO ASSISTENCIAL  
 Perfil Profissional: TÈC. ENFERMAGEM

Carga Horária: 40 horas semanais  
 Un. Adm: (195685) HOSP. REG. DE RONDONOPOLIS IRMÆELZA GIOVANELLA  
 Até: 31/08/2021

CONTRATO/SES/05814/2021 DE: 08/06/2021  
 Processo Nº: 171351/2021  
 Contratado: (299548/1) ADRIANA RIBAS DOS REIS GARCEZ  
 CPF: 614.656.071-53  
 Cargo/Função: (12036) NIVEL SUPERIOR ASSISTENCIAL  
 Perfil Profissional: FISIOTERAPEUTA  
 Carga Horária: 30 horas semanais  
 Un. Adm: (195740) HOSP. REG. DE SINOP  
 Até: 31/08/2021

CONTRATO/SES/05815/2021 DE: 08/06/2021  
 Processo Nº: 188449/2021  
 Contratado: (299552/1) ROSANI BORGUEZAN  
 CPF: 018.979.911-00  
 Cargo/Função: (12038) NIVEL TECNICO ASSISTENCIAL  
 Perfil Profissional: TÈC. ENFERMAGEM  
 Carga Horária: 40 horas semanais  
 Un. Adm: (195715) HOSP. REG. DE COLIDER  
 Até: 31/08/2021

CONTRATO/SES/05816/2021 DE: 08/06/2021  
 Processo Nº: 171351/2021  
 Contratado: (299562/1) ANA LIDIA FERREIRA RAMOS  
 CPF: 046.245.441-02  
 Cargo/Função: (12036) NIVEL SUPERIOR ASSISTENCIAL  
 Perfil Profissional: FISIOTERAPEUTA  
 Carga Horária: 30 horas semanais  
 Un. Adm: (195740) HOSP. REG. DE SINOP  
 Até: 31/08/2021

CONTRATO/SES/05817/2021 DE: 08/06/2021  
 Processo Nº: 188449/2021  
 Contratado: (299563/1) JAMILIA STER GUIMARAES SILVEIRA  
 CPF: 046.939.033-61  
 Cargo/Função: (12036) NIVEL SUPERIOR ASSISTENCIAL  
 Perfil Profissional: ENFERMEIRO  
 Carga Horária: 40 horas semanais  
 Un. Adm: (195715) HOSP. REG. DE COLIDER  
 Até: 31/08/2021

CONTRATO/SES/05818/2021 DE: 08/06/2021  
 Processo Nº: 171351/2021  
 Contratado: (299567/1) ANA PAULA FREIRE  
 CPF: 050.932.931-48  
 Cargo/Função: (12038) NIVEL TECNICO ASSISTENCIAL  
 Perfil Profissional: TÈC. ENFERMAGEM  
 Carga Horária: 40 horas semanais  
 Un. Adm: (195740) HOSP. REG. DE SINOP  
 Até: 31/08/2021

CONTRATO/SES/05819/2021 DE: 08/06/2021  
 Processo Nº: 171351/2021  
 Contratado: (299579/2) DOUGLAS DA SILVA PADILHA  
 CPF: 031.715.221-10  
 Cargo/Função: (12038) NIVEL TECNICO ASSISTENCIAL  
 Perfil Profissional: TÈC. ENFERMAGEM  
 Carga Horária: 40 horas semanais  
 Un. Adm: (195740) HOSP. REG. DE SINOP  
 Até: 31/08/2021

CONTRATO/SES/05820/2021 DE: 08/06/2021  
 Processo Nº: 171351/2021  
 Contratado: (299581/1) GRAZIELA CRACO AMATTI VENIT  
 CPF: 009.138.791-42  
 Cargo/Função: (12038) NIVEL TECNICO ASSISTENCIAL  
 Perfil Profissional: TÈC. ENFERMAGEM  
 Carga Horária: 40 horas semanais  
 Un. Adm: (195740) HOSP. REG. DE SINOP  
 Até: 31/08/2021

CONTRATO/SES/05821/2021 DE: 08/06/2021  
 Processo Nº: 171351/2021  
 Contratado: (299582/1) IRISVAN SUDARIO DA CONCEICAO  
 CPF: 002.701.333-21  
 Cargo/Função: (12038) NIVEL TECNICO ASSISTENCIAL  
 Perfil Profissional: TÈC. ENFERMAGEM  
 Carga Horária: 40 horas semanais  
 Un. Adm: (195740) HOSP. REG. DE SINOP  
 Até: 31/08/2021

PUBLICADA, REGISTRADA, CUMPRÁ-SE.  
 Cuiabá-MT, 07 de Junho de 2021.  
 Gilberto Gomes de Figueiredo  
 Secretário de Estado de Saúde

O Secretário de Estado de Saúde no uso de suas atribuições que lhes são conferidas por lei,

Resolve: DISTRATAR - SES  
 Objeto: CONTRATAÇÃO TEMPORARIA

CONTRATO/SES/05822/2021 DE: 08/06/2021  
 Processo Nº: 215749/2021  
 Contratado: (299584/1) MARIENE FRANCISCO DE OLIVEIRA  
 CPF: 042.602.611-00  
 Cargo/Função: (12036) NIVEL SUPERIOR ASSISTENCIAL  
 Perfil Profissional: ENFERMEIRO  
 Carga Horária: 40 horas semanais  
 Un. Adm: (195740) HOSP. REG. DE SINOP  
 Em: 24/05/2021



PUBLICADA, REGISTRADA, CUMPRADA-SE.  
Cuiabá-MT, 07 de Junho de 2021.  
Gilberto Gomes de Figueiredo  
Secretário de Estado de Saúde

O Secretário de Estado de Saúde no uso de suas atribuições que lhes são conferidas por lei,

Resolve: PRORROGAR - SES  
Objeto: CONTRATAÇÃO TEMPORARIA

CONTRATO/SES/05823/2021 DE: 08/06/2021  
Processo Nº: 171351/2021  
Contratado: (299585/1) MARCILENE RODRIGUES FERNANDES  
CPF: 862.764.091-20  
Cargo/Função: (12038) NIVEL TECNICO ASSISTENCIAL  
Perfil Profissional: TÊC. ENFERMAGEM  
Carga Horária: 40 horas semanais  
Un. Adm: (195740) HOSP. REG. DE SINOP  
Até: 31/08/2021

CONTRATO/SES/05824/2021 DE: 08/06/2021  
Processo Nº: 171351/2021  
Contratado: (299591/1) SUZANA FONSECA  
CPF: 608.261.603-01  
Cargo/Função: (12036) NIVEL SUPERIOR ASSISTENCIAL  
Perfil Profissional: FISIOTERAPEUTA  
Carga Horária: 30 horas semanais  
Un. Adm: (195740) HOSP. REG. DE SINOP  
Até: 31/08/2021

CONTRATO/SES/05825/2021 DE: 08/06/2021  
Processo Nº: 171351/2021  
Contratado: (299593/1) SUELEM VIEIRA DE OLIVEIRA  
CPF: 016.084.202-64  
Cargo/Função: (12038) NIVEL TECNICO ASSISTENCIAL  
Perfil Profissional: TÊC. ENFERMAGEM  
Carga Horária: 40 horas semanais  
Un. Adm: (195740) HOSP. REG. DE SINOP  
Até: 31/08/2021

CONTRATO/SES/05826/2021 DE: 08/06/2021  
Processo Nº: 171351/2021  
Contratado: (299594/1) VALDIRENE DA SILVA CARLOS  
CPF: 013.881.051-60  
Cargo/Função: (12038) NIVEL TECNICO ASSISTENCIAL  
Perfil Profissional: TÊC. ENFERMAGEM  
Carga Horária: 40 horas semanais  
Un. Adm: (195740) HOSP. REG. DE SINOP  
Até: 31/08/2021

CONTRATO/SES/05827/2021 DE: 08/06/2021  
Processo Nº: 171351/2021  
Contratado: (299596/2) UILTON DENNER CANTANHEDE DOS SANTOS  
CPF: 052.150.791-02  
Cargo/Função: (12036) NIVEL SUPERIOR ASSISTENCIAL  
Perfil Profissional: FISIOTERAPEUTA  
Carga Horária: 30 horas semanais  
Un. Adm: (195740) HOSP. REG. DE SINOP  
Até: 31/08/2021

CONTRATO/SES/05828/2021 DE: 08/06/2021  
Processo Nº: 171351/2021  
Contratado: (299598/1) VILMA CRISTINA COSTA  
CPF: 781.907.111-72  
Cargo/Função: (12038) NIVEL TECNICO ASSISTENCIAL  
Perfil Profissional: TÊC. ENFERMAGEM  
Carga Horária: 40 horas semanais  
Un. Adm: (195740) HOSP. REG. DE SINOP  
Até: 31/08/2021

CONTRATO/SES/05829/2021 DE: 08/06/2021  
Processo Nº: 171351/2021  
Contratado: (299620/1) GEFERSON WESLEY SCHULZ  
CPF: 054.684.651-32  
Cargo/Função: (12046) NIVEL FUNDAMENTAL ADMINISTRATIVO  
Perfil Profissional: MAQUEIRO  
Carga Horária: 40 horas semanais  
Un. Adm: (195740) HOSP. REG. DE SINOP  
Até: 31/08/2021

CONTRATO/SES/05830/2021 DE: 08/06/2021  
Processo Nº: 192140/2021  
Contratado: (299665/1) TAIANE STEFANI ALVES DA COSTA  
CPF: 033.312.181-38  
Cargo/Função: (12036) NIVEL SUPERIOR ASSISTENCIAL  
Perfil Profissional: ENFERMEIRO  
Carga Horária: 40 horas semanais  
Un. Adm: (183490) SUPERINT. DE ASSISTENCIA FARMACEUTICA  
Até: 21/06/2022

CONTRATO/SES/05831/2021 DE: 08/06/2021  
Processo Nº: 185133/2021  
Contratado: (299705/1) ROBERTA CRISTINA PEREIRA SOARES  
CPF: 031.420.721-01  
Cargo/Função: (12036) NIVEL SUPERIOR ASSISTENCIAL  
Perfil Profissional: ENFERMEIRO  
Carga Horária: 40 horas semanais  
Un. Adm: (195685) HOSP. REG. DE RONDONOPOLIS IRMÃELZA GIOVANELLA  
Até: 31/08/2021

CONTRATO/SES/05832/2021 DE: 08/06/2021  
Processo Nº: 185133/2021  
Contratado: (299706/1) BRUNA LOPES DE ALMEIDA  
CPF: 737.456.691-34  
Cargo/Função: (12038) NIVEL TECNICO ASSISTENCIAL

Perfil Profissional: TÊC. ENFERMAGEM  
Carga Horária: 40 horas semanais  
Un. Adm: (195685) HOSP. REG. DE RONDONOPOLIS IRMÃELZA GIOVANELLA  
Até: 31/08/2021

CONTRATO/SES/05833/2021 DE: 08/06/2021  
Processo Nº: 185133/2021  
Contratado: (299715/1) DEUZILENE LEITE TEODORO  
CPF: 004.703.701-65  
Cargo/Função: (12046) NIVEL FUNDAMENTAL ADMINISTRATIVO  
Perfil Profissional: MAQUEIRO  
Carga Horária: 40 horas semanais  
Un. Adm: (195685) HOSP. REG. DE RONDONOPOLIS IRMÃELZA GIOVANELLA  
Até: 31/08/2021

CONTRATO/SES/05834/2021 DE: 08/06/2021  
Processo Nº: 171351/2021  
Contratado: (299719/1) DAIANE GARCIA DE ANDRADE  
CPF: 024.363.551-69  
Cargo/Função: (12038) NIVEL TECNICO ASSISTENCIAL  
Perfil Profissional: TÊC. ENFERMAGEM  
Carga Horária: 40 horas semanais  
Un. Adm: (195740) HOSP. REG. DE SINOP  
Até: 31/08/2021

CONTRATO/SES/05835/2021 DE: 08/06/2021  
Processo Nº: 171351/2021  
Contratado: (299722/2) AMANDA LUIZA RODRIGUES MORENO  
CPF: 071.979.679-29  
Cargo/Função: (12038) NIVEL TECNICO ASSISTENCIAL  
Perfil Profissional: TÊC. ENFERMAGEM  
Carga Horária: 40 horas semanais  
Un. Adm: (195740) HOSP. REG. DE SINOP  
Até: 31/08/2021

CONTRATO/SES/05836/2021 DE: 08/06/2021  
Processo Nº: 171351/2021  
Contratado: (299729/1) JESSICA VASCONCELOS SILVA  
CPF: 064.220.481-06  
Cargo/Função: (12036) NIVEL SUPERIOR ASSISTENCIAL  
Perfil Profissional: ASSIST. SOCIAL  
Carga Horária: 30 horas semanais  
Un. Adm: (195740) HOSP. REG. DE SINOP  
Até: 31/08/2021

CONTRATO/SES/05837/2021 DE: 08/06/2021  
Processo Nº: 174954/2021  
Contratado: (299739/1) ALEXANDRA MARCELINA DA SILVA BARROS  
CPF: 026.401.481-25  
Cargo/Função: (12036) NIVEL SUPERIOR ASSISTENCIAL  
Perfil Profissional: PSICÓLOGO  
Carga Horária: 40 horas semanais  
Un. Adm: (195731) HOSP REG DE ALTA FLORESTA ALBERT SABIN  
Até: 31/08/2021

CONTRATO/SES/05838/2021 DE: 08/06/2021  
Processo Nº: 171351/2021  
Contratado: (299741/1) RAHISA BREMBATI AGAZZI  
CPF: 046.365.531-10  
Cargo/Função: (12036) NIVEL SUPERIOR ASSISTENCIAL  
Perfil Profissional: PSICÓLOGO  
Carga Horária: 40 horas semanais  
Un. Adm: (195740) HOSP. REG. DE SINOP  
Até: 31/08/2021

CONTRATO/SES/05839/2021 DE: 08/06/2021  
Processo Nº: 171351/2021  
Contratado: (299749/1) LUZIA DOS SANTOS FERNANDES  
CPF: 955.174.051-34  
Cargo/Função: (12036) NIVEL SUPERIOR ASSISTENCIAL  
Perfil Profissional: ENFERMEIRO  
Carga Horária: 40 horas semanais  
Un. Adm: (195740) HOSP. REG. DE SINOP  
Até: 31/08/2021

CONTRATO/SES/05840/2021 DE: 08/06/2021  
Processo Nº: 174954/2021  
Contratado: (299752/1) RAFAEL DA SILVA PAZ  
CPF: 021.522.651-81  
Cargo/Função: (12046) NIVEL FUNDAMENTAL ADMINISTRATIVO  
Perfil Profissional: MAQUEIRO  
Carga Horária: 40 horas semanais  
Un. Adm: (195731) HOSP REG DE ALTA FLORESTA ALBERT SABIN  
Até: 31/08/2021

CONTRATO/SES/05841/2021 DE: 08/06/2021  
Processo Nº: 171351/2021  
Contratado: (299756/1) ANDERLEIA BRITO GONCALVES  
CPF: 014.867.971-48  
Cargo/Função: (12038) NIVEL TECNICO ASSISTENCIAL  
Perfil Profissional: TÊC. ENFERMAGEM  
Carga Horária: 40 horas semanais  
Un. Adm: (195740) HOSP. REG. DE SINOP  
Até: 31/08/2021

CONTRATO/SES/05842/2021 DE: 08/06/2021  
Processo Nº: 174954/2021  
Contratado: (299785/2) EUZIANE FERREIRA DA SILVA  
CPF: 024.439.241-22  
Cargo/Função: (12036) NIVEL SUPERIOR ASSISTENCIAL  
Perfil Profissional: FISIOTERAPEUTA  
Carga Horária: 30 horas semanais  
Un. Adm: (195731) HOSP REG DE ALTA FLORESTA ALBERT SABIN  
Até: 31/08/2021

CONTRATO/SES/05843/2021 DE: 08/06/2021

Processo Nº: 192140/2021  
 Contratado: (299792/1) AMANDA GABRIELA BRAUN  
 CPF: 006.282.531-33  
 Cargo/Função: (12044) NIVEL MEDIO ADMINISTRATIVO  
 Perfil Profissional: ASS.ADMINISTRATIVO  
 Carga Horária: 40 horas semanais  
 Un. Adm: (183490) SUPERINT. DE ASSISTENCIA FARMACEUTICA  
 Até: 30/06/2022

CONTRATO/SES/05844/2021 DE: 08/06/2021

Processo Nº: 178149/2021  
 Contratado: (299815/1) BRUNA CAROLINA MACULAN  
 CPF: 051.126.351-18  
 Cargo/Função: (12036) NIVEL SUPERIOR ASSISTENCIAL  
 Perfil Profissional: ENFERMEIRO  
 Carga Horária: 40 horas semanais  
 Un. Adm: (195731) HOSP REG DE ALTA FLORESTA ALBERT SABIN  
 Até: 07/06/2022

PUBLICADA, REGISTRADA, CUMPRE-SE.  
 Cuiabá-MT, 07 de Junho de 2021.  
 Gilberto Gomes de Figueiredo  
 Secretário de Estado de Saúde

O Secretário de Estado de Saúde no uso de suas atribuições que lhes são conferidas por lei,

Resolve: DISTRATAR - SES  
 Objeto: CONTRATAÇÃO TEMPORARIA

CONTRATO/SES/05845/2021 DE: 08/06/2021

Processo Nº: 227262/2021  
 Contratado: (299831/2) CRISTIANE VANESSA BRUGNOLI GONCALVES  
 CPF: 801.812.871-53  
 Cargo/Função: (12038) NIVEL TECNICO ASSISTENCIAL  
 Perfil Profissional: TÈC. ENFERMAGEM  
 Carga Horária: 40 horas semanais  
 Un. Adm: (195758) HOSP. ESTADUAL LOUSITE FERREIRA DA SILVA  
 Em: 26/05/2021

PUBLICADA, REGISTRADA, CUMPRE-SE.  
 Cuiabá-MT, 07 de Junho de 2021.  
 Gilberto Gomes de Figueiredo  
 Secretário de Estado de Saúde

O Secretário de Estado de Saúde no uso de suas atribuições que lhes são conferidas por lei,

Resolve: PRORROGAR - SES  
 Objeto: CONTRATAÇÃO TEMPORARIA

CONTRATO/SES/05846/2021 DE: 08/06/2021

Processo Nº: 185133/2021  
 Contratado: (299851/1) SHEILA SANTOS DA SILVA  
 CPF: 046.901.901-86  
 Cargo/Função: (12038) NIVEL TECNICO ASSISTENCIAL  
 Perfil Profissional: TÈC. ENFERMAGEM  
 Carga Horária: 40 horas semanais  
 Un. Adm: (195685) HOSP. REG. DE RONDONOPOLIS IRMÆLZA GIOVANELLA  
 Até: 31/08/2021

CONTRATO/SES/05847/2021 DE: 08/06/2021

Processo Nº: 196964/2021  
 Contratado: (299937/1) ERICKA LYVIAN DOS SANTOS  
 CPF: 054.093.871-80  
 Cargo/Função: (12038) NIVEL TECNICO ASSISTENCIAL  
 Perfil Profissional: TÈC. ENFERMAGEM  
 Carga Horária: 40 horas semanais  
 Un. Adm: (136719) DIR. DO MT - HEMOCENTRO  
 Até: 31/08/2021

CONTRATO/SES/05848/2021 DE: 08/06/2021

Processo Nº: 196964/2021  
 Contratado: (299941/1) ANNA APARECIDA CORREA GALVARRO  
 CPF: 023.703.311-94  
 Cargo/Função: (12044) NIVEL MEDIO ADMINISTRATIVO  
 Perfil Profissional: ASS.ADMINISTRATIVO  
 Carga Horária: 40 horas semanais  
 Un. Adm: (136719) DIR. DO MT - HEMOCENTRO  
 Até: 31/08/2021

CONTRATO/SES/05849/2021 DE: 08/06/2021

Processo Nº: 203510/2021  
 Contratado: (299945/1) JOEDY ANTONIELLY CARDOSO DE MELO ANTONIETTI  
 CPF: 052.080.441-45  
 Cargo/Função: (12036) NIVEL SUPERIOR ASSISTENCIAL  
 Perfil Profissional: ENFERMEIRO  
 Carga Horária: 40 horas semanais  
 Un. Adm: (151602) DIR. DO ESCRITORIO REG. DE SAUDE DE JUINA  
 Até: 31/08/2021

CONTRATO/SES/05850/2021 DE: 08/06/2021

Processo Nº: 214225/2021  
 Contratado: (299947/1) JONATHAN NERY DOS SANTOS  
 CPF: 058.088.171-70  
 Cargo/Função: (12042) NIVEL SUPERIOR ADMINISTRATIVO  
 Perfil Profissional: ANALISTA ADMIN  
 Carga Horária: 40 horas semanais  
 Un. Adm: (137200) DIR. DA ESCOLA DE SAUDE PUBLICA DO ESTADO DE MT  
 Até: 17/06/2022

CONTRATO/SES/05851/2021 DE: 08/06/2021

Processo Nº: 203510/2021  
 Contratado: (300025/1) NEILE INES DO CARMO DE ASSIS  
 CPF: 928.736.341-20

Cargo/Função: (12036) NIVEL SUPERIOR ASSISTENCIAL  
 Perfil Profissional: ENFERMEIRO  
 Carga Horária: 40 horas semanais  
 Un. Adm: (151645) DIR.DO ESCRIT.REG. SAUDE DE PORTO ALEGRE DO

NORTE

Até: 31/08/2021

CONTRATO/SES/05852/2021 DE: 08/06/2021

Processo Nº: 196964/2021  
 Contratado: (300081/1) JANAINÉ PEREIRA DE SOUZA  
 CPF: 043.572.611-04  
 Cargo/Função: (12038) NIVEL TECNICO ASSISTENCIAL  
 Perfil Profissional: TÈC. ENFERMAGEM  
 Carga Horária: 40 horas semanais  
 Un. Adm: (136719) DIR. DO MT - HEMOCENTRO  
 Até: 31/08/2021

CONTRATO/SES/05853/2021 DE: 08/06/2021

Processo Nº: 196964/2021  
 Contratado: (300083/1) RACKEL APARECIDA PEREIRA MENDES DE PINHO  
 CPF: 956.088.421-20  
 Cargo/Função: (12036) NIVEL SUPERIOR ASSISTENCIAL  
 Perfil Profissional: ENFERMEIRO  
 Carga Horária: 40 horas semanais  
 Un. Adm: (136719) DIR. DO MT - HEMOCENTRO  
 Até: 31/08/2021

CONTRATO/SES/05854/2021 DE: 08/06/2021

Processo Nº: 174954/2021  
 Contratado: (300178/1) RUDINEY LEAL DOS SANTOS  
 CPF: 841.511.881-34  
 Cargo/Função: (12036) NIVEL SUPERIOR ASSISTENCIAL  
 Perfil Profissional: ENFERMEIRO  
 Carga Horária: 40 horas semanais  
 Un. Adm: (195731) HOSP REG DE ALTA FLORESTA ALBERT SABIN  
 Até: 31/08/2021

CONTRATO/SES/05855/2021 DE: 08/06/2021

Processo Nº: 174954/2021  
 Contratado: (300187/1) GIOVANNA LEITE CERON  
 CPF: 052.481.811-86  
 Cargo/Função: (12036) NIVEL SUPERIOR ASSISTENCIAL  
 Perfil Profissional: FISIOTERAPEUTA  
 Carga Horária: 30 horas semanais  
 Un. Adm: (195731) HOSP REG DE ALTA FLORESTA ALBERT SABIN  
 Até: 31/08/2021

PUBLICADA, REGISTRADA, CUMPRE-SE.  
 Cuiabá-MT, 07 de Junho de 2021.  
 Gilberto Gomes de Figueiredo  
 Secretário de Estado de Saúde

O Secretário de Estado de Saúde no uso de suas atribuições que lhes são conferidas por lei,

Resolve: DISTRATAR - SES  
 Objeto: CONTRATAÇÃO TEMPORARIA

CONTRATO/SES/05856/2021 DE: 08/06/2021

Processo Nº: 224399/2021  
 Contratado: (300195/1) WANDERSON WAGNER SANTOS DA ROCHA  
 CPF: 026.440.541-25  
 Cargo/Função: (12054) CONDUTOR DE AMBULANCIA  
 Perfil Profissional:  
 Carga Horária: 40 horas semanais  
 Un. Adm: (195758) HOSP. ESTADUAL LOUSITE FERREIRA DA SILVA  
 Em: 14/05/2021

PUBLICADA, REGISTRADA, CUMPRE-SE.  
 Cuiabá-MT, 07 de Junho de 2021.  
 Gilberto Gomes de Figueiredo  
 Secretário de Estado de Saúde

O Secretário de Estado de Saúde no uso de suas atribuições que lhes são conferidas por lei,

Resolve: PRORROGAR - SES  
 Objeto: CONTRATAÇÃO TEMPORARIA

CONTRATO/SES/05857/2021 DE: 08/06/2021

Processo Nº: 174954/2021  
 Contratado: (300232/1) DAIANE FERREIRA DOS SANTOS  
 CPF: 053.666.931-79  
 Cargo/Função: (12038) NIVEL TECNICO ASSISTENCIAL  
 Perfil Profissional: TÈC. ENFERMAGEM  
 Carga Horária: 40 horas semanais  
 Un. Adm: (195731) HOSP REG DE ALTA FLORESTA ALBERT SABIN  
 Até: 31/08/2021

CONTRATO/SES/05858/2021 DE: 08/06/2021

Processo Nº: 171351/2021  
 Contratado: (300260/1) SHARA PILLER DOS SANTOS  
 CPF: 035.635.901-84  
 Cargo/Função: (12038) NIVEL TECNICO ASSISTENCIAL  
 Perfil Profissional: TÈC. ENFERMAGEM  
 Carga Horária: 40 horas semanais  
 Un. Adm: (195740) HOSP. REG. DE SINOP  
 Até: 31/08/2021

CONTRATO/SES/05859/2021 DE: 08/06/2021

Processo Nº: 171351/2021  
 Contratado: (300334/2) DEBORA DIAS DE ANDRADE  
 CPF: 049.064.901-74  
 Cargo/Função: (12038) NIVEL TECNICO ASSISTENCIAL  
 Perfil Profissional: TÈC. ENFERMAGEM

Carga Horária: 40 horas semanais  
Un. Adm: (195740) HOSP. REG. DE SINOP  
Até: 31/08/2021

CONTRATO/SES/05860/2021 DE: 08/06/2021  
Processo Nº: 171351/2021  
Contratado: (300340/1) YONARA RIVELLE NEVES DAVID  
CPF: 690.294.905-00  
Cargo/Função: (12036) NIVEL SUPERIOR ASSISTENCIAL  
Perfil Profissional: MÉDICO  
Carga Horária: 40 horas semanais  
Un. Adm: (195740) HOSP. REG. DE SINOP  
Até: 31/08/2021

CONTRATO/SES/05861/2021 DE: 08/06/2021  
Processo Nº: 185133/2021  
Contratado: (300346/1) ADRIANA DA SILVA  
CPF: 023.342.261-73  
Cargo/Função: (12036) NIVEL SUPERIOR ASSISTENCIAL  
Perfil Profissional: ENFERMEIRO  
Carga Horária: 40 horas semanais  
Un. Adm: (195685) HOSP. REG. DE RONDONOPOLIS IRMÃELZA GIOVANELLA  
Até: 31/08/2021

CONTRATO/SES/05862/2021 DE: 08/06/2021  
Processo Nº: 185133/2021  
Contratado: (300350/1) DEL KLIST LORRANA BARBOSA ALVES  
CPF: 054.271.861-82  
Cargo/Função: (12038) NIVEL TECNICO ASSISTENCIAL  
Perfil Profissional: TÊC. ENFERMAGEM  
Carga Horária: 40 horas semanais  
Un. Adm: (195685) HOSP. REG. DE RONDONOPOLIS IRMÃELZA GIOVANELLA  
Até: 31/08/2021

CONTRATO/SES/05863/2021 DE: 08/06/2021  
Processo Nº: 185133/2021  
Contratado: (300353/1) JAILSON BENTO DA SILVA  
CPF: 039.701.961-08  
Cargo/Função: (12038) NIVEL TECNICO ASSISTENCIAL  
Perfil Profissional: TÊC. ENFERMAGEM  
Carga Horária: 40 horas semanais  
Un. Adm: (195685) HOSP. REG. DE RONDONOPOLIS IRMÃELZA GIOVANELLA  
Até: 31/08/2021

PUBLICADA, REGISTRADA, CUMPRE-SE.  
Cuiabá-MT, 07 de Junho de 2021.  
Gilberto Gomes de Figueiredo  
Secretário de Estado de Saúde

O Secretário de Estado de Saúde no uso de suas atribuições que lhes são conferidas por lei,

Resolve: DISTRATAR - SES  
Objeto: CONTRATAÇÃO TEMPORARIA

CONTRATO/SES/05864/2021 DE: 08/06/2021  
Processo Nº: 224389/2021  
Contratado: (300379/1) LUARA FALCHETTI ASSIS  
CPF: 048.203.021-67  
Cargo/Função: (12044) NIVEL MEDIO ADMINISTRATIVO  
Perfil Profissional: ASS. ADMINISTRATIVO  
Carga Horária: 40 horas semanais  
Un. Adm: (195758) HOSP. ESTADUAL LOUSITE FERREIRA DA SILVA  
Em: 30/05/2021

CONTRATO/SES/05865/2021 DE: 08/06/2021  
Processo Nº: 211697/2021  
Contratado: (300431/1) NAGILCE LARA XAVIER  
CPF: 024.548.061-77  
Cargo/Função: (12042) NIVEL SUPERIOR ADMINISTRATIVO  
Perfil Profissional: ANALISTA ADMIN  
Carga Horária: 40 horas semanais  
Un. Adm: (195715) HOSP. REG. DE COLIDER  
Em: 20/05/2021

CONTRATO/SES/05866/2021 DE: 08/06/2021  
Processo Nº: 227251/2021  
Contratado: (300443/2) MIRILANGE SOUZA DE MATOS  
CPF: 026.673.651-35  
Cargo/Função: (12038) NIVEL TECNICO ASSISTENCIAL  
Perfil Profissional: TÊC. ENFERMAGEM  
Carga Horária: 40 horas semanais  
Un. Adm: (195758) HOSP. ESTADUAL LOUSITE FERREIRA DA SILVA  
Em: 26/05/2021

PUBLICADA, REGISTRADA, CUMPRE-SE.  
Cuiabá-MT, 07 de Junho de 2021.  
Gilberto Gomes de Figueiredo  
Secretário de Estado de Saúde

O Secretário de Estado de Saúde no uso de suas atribuições que lhes são conferidas por lei,

Resolve: PRORROGAR - SES  
Objeto: CONTRATAÇÃO TEMPORARIA

CONTRATO/SES/05867/2021 DE: 08/06/2021  
Processo Nº: 188449/2021  
Contratado: (300464/1) CRISTIANE BARBOSA RODRIGUES POSTAL  
CPF: 023.606.811-33  
Cargo/Função: (12036) NIVEL SUPERIOR ASSISTENCIAL  
Perfil Profissional: ENFERMEIRO  
Carga Horária: 40 horas semanais  
Un. Adm: (195715) HOSP. REG. DE COLIDER  
Até: 31/08/2021

CONTRATO/SES/05868/2021 DE: 08/06/2021  
Processo Nº: 188449/2021  
Contratado: (300465/1) WILDNER DA SILVA DIAS  
CPF: 052.496.441-63  
Cargo/Função: (12036) NIVEL SUPERIOR ASSISTENCIAL  
Perfil Profissional: ENFERMEIRO  
Carga Horária: 40 horas semanais  
Un. Adm: (195715) HOSP. REG. DE COLIDER  
Até: 31/08/2021

CONTRATO/SES/05869/2021 DE: 08/06/2021  
Processo Nº: 171351/2021  
Contratado: (300473/1) ELAINE BIANCHINI  
CPF: 951.975.911-53  
Cargo/Função: (12038) NIVEL TECNICO ASSISTENCIAL  
Perfil Profissional: TÊC. ENFERMAGEM  
Carga Horária: 40 horas semanais  
Un. Adm: (195740) HOSP. REG. DE SINOP  
Até: 31/08/2021

CONTRATO/SES/05870/2021 DE: 08/06/2021  
Processo Nº: 171351/2021  
Contratado: (300474/1) GISLAINE DUTRA SANTANA DE MORAES  
CPF: 044.233.951-85  
Cargo/Função: (12036) NIVEL SUPERIOR ASSISTENCIAL  
Perfil Profissional: ENFERMEIRO  
Carga Horária: 40 horas semanais  
Un. Adm: (195740) HOSP. REG. DE SINOP  
Até: 31/08/2021

CONTRATO/SES/05871/2021 DE: 08/06/2021  
Processo Nº: 171351/2021  
Contratado: (300475/1) ERICA DE OLIVEIRA LOPES  
CPF: 042.041.461-47  
Cargo/Função: (12038) NIVEL TECNICO ASSISTENCIAL  
Perfil Profissional: TÊC. ENFERMAGEM  
Carga Horária: 40 horas semanais  
Un. Adm: (195740) HOSP. REG. DE SINOP  
Até: 31/08/2021

CONTRATO/SES/05872/2021 DE: 08/06/2021  
Processo Nº: 171351/2021  
Contratado: (300476/1) SANDRA BARTOLOMEU PESSOA  
CPF: 933.416.441-72  
Cargo/Função: (12036) NIVEL SUPERIOR ASSISTENCIAL  
Perfil Profissional: ENFERMEIRO  
Carga Horária: 40 horas semanais  
Un. Adm: (195740) HOSP. REG. DE SINOP  
Até: 31/08/2021

CONTRATO/SES/05873/2021 DE: 08/06/2021  
Processo Nº: 171351/2021  
Contratado: (300541/1) THIAGO JOSE DE OLIVEIRA  
CPF: 020.807.951-39  
Cargo/Função: (12036) NIVEL SUPERIOR ASSISTENCIAL  
Perfil Profissional: MÉDICO  
Carga Horária: 40 horas semanais  
Un. Adm: (195740) HOSP. REG. DE SINOP  
Até: 31/08/2021

CONTRATO/SES/05874/2021 DE: 08/06/2021  
Processo Nº: 171351/2021  
Contratado: (300544/1) EBNA DORK PEREIRA ROSA  
CPF: 000.737.071-71  
Cargo/Função: (12036) NIVEL SUPERIOR ASSISTENCIAL  
Perfil Profissional: ENFERMEIRO  
Carga Horária: 40 horas semanais  
Un. Adm: (195740) HOSP. REG. DE SINOP  
Até: 31/08/2021

CONTRATO/SES/05875/2021 DE: 08/06/2021  
Processo Nº: 171351/2021  
Contratado: (300548/1) MARCIA PATRICIA VIEIRA  
CPF: 888.874.562-91  
Cargo/Função: (12036) NIVEL SUPERIOR ASSISTENCIAL  
Perfil Profissional: ENFERMEIRO  
Carga Horária: 40 horas semanais  
Un. Adm: (195740) HOSP. REG. DE SINOP  
Até: 31/08/2021

CONTRATO/SES/05876/2021 DE: 08/06/2021  
Processo Nº: 171351/2021  
Contratado: (300551/1) ROBINSON CAMARGO  
CPF: 959.036.231-15  
Cargo/Função: (12036) NIVEL SUPERIOR ASSISTENCIAL  
Perfil Profissional: ENFERMEIRO  
Carga Horária: 40 horas semanais  
Un. Adm: (195740) HOSP. REG. DE SINOP  
Até: 31/08/2021

CONTRATO/SES/05877/2021 DE: 08/06/2021  
Processo Nº: 171351/2021  
Contratado: (300554/2) ANALIDIA DA SILVA LIMA  
CPF: 032.952.351-12  
Cargo/Função: (12038) NIVEL TECNICO ASSISTENCIAL  
Perfil Profissional: TÊC. ENFERMAGEM  
Carga Horária: 40 horas semanais  
Un. Adm: (195740) HOSP. REG. DE SINOP  
Até: 31/08/2021

CONTRATO/SES/05878/2021 DE: 08/06/2021  
Processo Nº: 171351/2021  
Contratado: (300555/2) DAIANA DE OLIVEIRA  
CPF: 017.674.341-38  
Cargo/Função: (12038) NIVEL TECNICO ASSISTENCIAL  
Perfil Profissional: TÊC. ENFERMAGEM



Carga Horária: 40 horas semanais  
Un. Adm: (195740) HOSP. REG. DE SINOP  
Até: 31/08/2021

PUBLICADA, REGISTRADA, CUMPRÁ-SE.  
Cuiabá-MT, 07 de Junho de 2021.  
Gilberto Gomes de Figueiredo  
Secretário de Estado de Saúde

O Secretário de Estado de Saúde no uso de suas atribuições que lhes são conferidas por lei,

Resolve: DISTRATAR - SES  
Objeto: CONTRATAÇÃO TEMPORARIA

CONTRATO/SES/05879/2021 DE: 08/06/2021  
Processo Nº: 218191/2021  
Contratado: (300561/1) IVONILDE ALVES DE AGUIAR  
CPF: 963.977.051-53  
Cargo/Função: (12038) NIVEL TECNICO ASSISTENCIAL  
Perfil Profissional: TÊC. ENFERMAGEM  
Carga Horária: 40 horas semanais  
Un. Adm: (195685) HOSP. REG. DE RONDONOPOLIS IRMÃELZA GIOVANELLA  
Em: 26/05/2021

PUBLICADA, REGISTRADA, CUMPRÁ-SE.  
Cuiabá-MT, 07 de Junho de 2021.  
Gilberto Gomes de Figueiredo  
Secretário de Estado de Saúde

O Secretário de Estado de Saúde no uso de suas atribuições que lhes são conferidas por lei,

Resolve: PRORROGAR - SES  
Objeto: CONTRATAÇÃO TEMPORARIA

CONTRATO/SES/05880/2021 DE: 08/06/2021  
Processo Nº: 185133/2021  
Contratado: (300562/1) ALCILENE PAULA DOS SANTOS SARAIVA  
CPF: 046.836.801-90  
Cargo/Função: (12038) NIVEL TECNICO ASSISTENCIAL  
Perfil Profissional: TÊC. ENFERMAGEM  
Carga Horária: 40 horas semanais  
Un. Adm: (195685) HOSP. REG. DE RONDONOPOLIS IRMÃELZA GIOVANELLA  
Até: 31/08/2021

PUBLICADA, REGISTRADA, CUMPRÁ-SE.  
Cuiabá-MT, 07 de Junho de 2021.  
Gilberto Gomes de Figueiredo  
Secretário de Estado de Saúde

O Secretário de Estado de Saúde no uso de suas atribuições que lhes são conferidas por lei,

Resolve: DISTRATAR - SES  
Objeto: CONTRATAÇÃO TEMPORARIA

CONTRATO/SES/05881/2021 DE: 08/06/2021  
Processo Nº: 216989/2021  
Contratado: (300563/2) ALEX MIRANDA DE SOUZA  
CPF: 707.938.751-53  
Cargo/Função: (12046) NIVEL FUNDAMENTAL ADMINISTRATIVO  
Perfil Profissional: MAQUEIRO  
Carga Horária: 40 horas semanais  
Un. Adm: (195685) HOSP. REG. DE RONDONOPOLIS IRMÃELZA GIOVANELLA  
Em: 30/05/2021

PUBLICADA, REGISTRADA, CUMPRÁ-SE.  
Cuiabá-MT, 07 de Junho de 2021.  
Gilberto Gomes de Figueiredo  
Secretário de Estado de Saúde

O Secretário de Estado de Saúde no uso de suas atribuições que lhes são conferidas por lei,

Resolve: PRORROGAR - SES  
Objeto: CONTRATAÇÃO TEMPORARIA

CONTRATO/SES/05882/2021 DE: 08/06/2021  
Processo Nº: 185133/2021  
Contratado: (300568/1) MARLI MATIAS DE ALMEIDA  
CPF: 581.160.281-20  
Cargo/Função: (12038) NIVEL TECNICO ASSISTENCIAL  
Perfil Profissional: TÊC. ENFERMAGEM  
Carga Horária: 40 horas semanais  
Un. Adm: (195685) HOSP. REG. DE RONDONOPOLIS IRMÃELZA GIOVANELLA  
Até: 31/08/2021

PUBLICADA, REGISTRADA, CUMPRÁ-SE.  
Cuiabá-MT, 07 de Junho de 2021.  
Gilberto Gomes de Figueiredo  
Secretário de Estado de Saúde

O Secretário de Estado de Saúde no uso de suas atribuições que lhes são conferidas por lei,

Resolve: DISTRATAR - SES  
Objeto: CONTRATAÇÃO TEMPORARIA

CONTRATO/SES/05883/2021 DE: 08/06/2021  
Processo Nº: 218191/2021  
Contratado: (300572/1) WAYNER BORGES PEIXOTO  
CPF: 031.536.071-25

Cargo/Função: (12036) NIVEL SUPERIOR ASSISTENCIAL  
Perfil Profissional: FISIOTERAPEUTA  
Carga Horária: 30 horas semanais  
Un. Adm: (195685) HOSP. REG. DE RONDONOPOLIS IRMÃELZA GIOVANELLA  
Em: 24/05/2021

PUBLICADA, REGISTRADA, CUMPRÁ-SE.  
Cuiabá-MT, 07 de Junho de 2021.  
Gilberto Gomes de Figueiredo  
Secretário de Estado de Saúde

O Secretário de Estado de Saúde no uso de suas atribuições que lhes são conferidas por lei,

Resolve: PRORROGAR - SES  
Objeto: CONTRATAÇÃO TEMPORARIA

CONTRATO/SES/05884/2021 DE: 08/06/2021  
Processo Nº: 171351/2021  
Contratado: (300619/1) LUCAS OLERICH CECATTO  
CPF: 088.365.619-18  
Cargo/Função: (12036) NIVEL SUPERIOR ASSISTENCIAL  
Perfil Profissional: MÉDICO  
Carga Horária: 40 horas semanais  
Un. Adm: (195740) HOSP. REG. DE SINOP  
Até: 31/08/2021

CONTRATO/SES/05885/2021 DE: 08/06/2021  
Processo Nº: 171351/2021  
Contratado: (300630/1) MILENE PISONI DALPASQUAL  
CPF: 006.282.231-45  
Cargo/Função: (12036) NIVEL SUPERIOR ASSISTENCIAL  
Perfil Profissional: MÉDICO  
Carga Horária: 40 horas semanais  
Un. Adm: (195740) HOSP. REG. DE SINOP  
Até: 31/08/2021

CONTRATO/SES/05886/2021 DE: 08/06/2021  
Processo Nº: 171351/2021  
Contratado: (300634/3) DAIANE SUZAN DE OLIVEIRA SANTANA  
CPF: 424.657.488-07  
Cargo/Função: (12036) NIVEL SUPERIOR ASSISTENCIAL  
Perfil Profissional: ENFERMEIRO  
Carga Horária: 40 horas semanais  
Un. Adm: (195740) HOSP. REG. DE SINOP  
Até: 31/08/2021

CONTRATO/SES/05887/2021 DE: 08/06/2021  
Processo Nº: 171351/2021  
Contratado: (300636/1) ADRIANA DOS SANTOS MACENA  
CPF: 042.504.994-99  
Cargo/Função: (12036) NIVEL SUPERIOR ASSISTENCIAL  
Perfil Profissional: ENFERMEIRO  
Carga Horária: 40 horas semanais  
Un. Adm: (195740) HOSP. REG. DE SINOP  
Até: 31/08/2021

CONTRATO/SES/05888/2021 DE: 08/06/2021  
Processo Nº: 171351/2021  
Contratado: (300639/1) ALESSANDRA TAIS DOS SANTOS  
CPF: 057.495.161-05  
Cargo/Função: (12036) NIVEL SUPERIOR ASSISTENCIAL  
Perfil Profissional: ENFERMEIRO  
Carga Horária: 40 horas semanais  
Un. Adm: (195740) HOSP. REG. DE SINOP  
Até: 31/08/2021

CONTRATO/SES/05889/2021 DE: 08/06/2021  
Processo Nº: 171351/2021  
Contratado: (300643/1) RUTEMARA TAVARES KALCH  
CPF: 534.137.092-91  
Cargo/Função: (12038) NIVEL TECNICO ASSISTENCIAL  
Perfil Profissional: TÊC. LABORATOR.  
Carga Horária: 40 horas semanais  
Un. Adm: (195740) HOSP. REG. DE SINOP  
Até: 31/08/2021

CONTRATO/SES/05890/2021 DE: 08/06/2021  
Processo Nº: 171351/2021  
Contratado: (300678/1) LARYSSA APARECIDA SEMIGUEM ALESSIO  
CPF: 047.791.221-47  
Cargo/Função: (12036) NIVEL SUPERIOR ASSISTENCIAL  
Perfil Profissional: FISIOTERAPEUTA  
Carga Horária: 30 horas semanais  
Un. Adm: (195740) HOSP. REG. DE SINOP  
Até: 31/08/2021

CONTRATO/SES/05891/2021 DE: 08/06/2021  
Processo Nº: 174954/2021  
Contratado: (300721/1) BRUNA CONCEICAO SANTOS DE ARAUJO  
CPF: 003.601.962-33  
Cargo/Função: (12036) NIVEL SUPERIOR ASSISTENCIAL  
Perfil Profissional: ENFERMEIRO  
Carga Horária: 40 horas semanais  
Un. Adm: (195731) HOSP REG DE ALTA FLORESTA ALBERT SABIN  
Até: 31/08/2021

CONTRATO/SES/05892/2021 DE: 08/06/2021  
Processo Nº: 174954/2021  
Contratado: (300730/1) MAYARA ROCHA PIOVESAN  
CPF: 046.590.331-20  
Cargo/Função: (12036) NIVEL SUPERIOR ASSISTENCIAL  
Perfil Profissional: ASSIST. SOCIAL  
Carga Horária: 30 horas semanais  
Un. Adm: (195731) HOSP REG DE ALTA FLORESTA ALBERT SABIN  
Até: 31/08/2021

CONTRATO/SES/05893/2021 DE: 08/06/2021  
 Processo Nº: 174954/2021  
 Contratado: (300732/1) CLAUDECIR FIDELIS DA SILVA  
 CPF: 938.755.251-91  
 Cargo/Função: (12046) NIVEL FUNDAMENTAL ADMINISTRATIVO  
 Perfil Profissional: MAQUEIRO  
 Carga Horária: 40 horas semanais  
 Un. Adm: (195731) HOSP REG DE ALTA FLORESTA ALBERT SABIN  
 Até: 31/08/2021

CONTRATO/SES/05894/2021 DE: 08/06/2021  
 Processo Nº: 188449/2021  
 Contratado: (300785/1) NAURIZETE SILVA DE LIMA MARCORIO  
 CPF: 009.605.071-32  
 Cargo/Função: (12036) NIVEL SUPERIOR ASSISTENCIAL  
 Perfil Profissional: ENFERMEIRO  
 Carga Horária: 40 horas semanais  
 Un. Adm: (195715) HOSP. REG. DE COLIDER  
 Até: 31/08/2021

CONTRATO/SES/05895/2021 DE: 08/06/2021  
 Processo Nº: 188449/2021  
 Contratado: (300916/1) HAJIV GOMES BATISTA TELES  
 CPF: 530.321.012-04  
 Cargo/Função: (12036) NIVEL SUPERIOR ASSISTENCIAL  
 Perfil Profissional: FISIOTERAPEUTA  
 Carga Horária: 30 horas semanais  
 Un. Adm: (195715) HOSP. REG. DE COLIDER  
 Até: 31/08/2021

CONTRATO/SES/05896/2021 DE: 08/06/2021  
 Processo Nº: 171351/2021  
 Contratado: (300944/1) KELIN CAROLINE RODRIGUES  
 CPF: 424.256.538-05  
 Cargo/Função: (12036) NIVEL SUPERIOR ASSISTENCIAL  
 Perfil Profissional: ASSIST. SOCIAL  
 Carga Horária: 30 horas semanais  
 Un. Adm: (195740) HOSP. REG. DE SINOP  
 Até: 31/08/2021

CONTRATO/SES/05897/2021 DE: 08/06/2021  
 Processo Nº: 171351/2021  
 Contratado: (300952/1) LARISSA LINHARES DE SOUSA  
 CPF: 039.825.021-95  
 Cargo/Função: (12036) NIVEL SUPERIOR ASSISTENCIAL  
 Perfil Profissional: FISIOTERAPEUTA  
 Carga Horária: 30 horas semanais  
 Un. Adm: (195740) HOSP. REG. DE SINOP  
 Até: 31/08/2021

CONTRATO/SES/05898/2021 DE: 08/06/2021  
 Processo Nº: 174954/2021  
 Contratado: (300968/2) SILVANA TERESINHA WAGNER  
 CPF: 002.217.221-14  
 Cargo/Função: (12038) NIVEL TECNICO ASSISTENCIAL  
 Perfil Profissional: TÈC. ENFERMAGEM  
 Carga Horária: 40 horas semanais  
 Un. Adm: (195731) HOSP REG DE ALTA FLORESTA ALBERT SABIN  
 Até: 31/08/2021

CONTRATO/SES/05899/2021 DE: 08/06/2021  
 Processo Nº: 171351/2021  
 Contratado: (301016/1) LUARA MARIA ALEIXO DE LUNA FERNANDES  
 CPF: 017.413.281-60  
 Cargo/Função: (12036) NIVEL SUPERIOR ASSISTENCIAL  
 Perfil Profissional: FISIOTERAPEUTA  
 Carga Horária: 30 horas semanais  
 Un. Adm: (195740) HOSP. REG. DE SINOP  
 Até: 31/08/2021

CONTRATO/SES/05900/2021 DE: 08/06/2021  
 Processo Nº: 171351/2021  
 Contratado: (301019/1) DUCINEIA PEREIRA DE ARAUJO  
 CPF: 002.607.651-98  
 Cargo/Função: (12038) NIVEL TECNICO ASSISTENCIAL  
 Perfil Profissional: TÈC. LABORATOR.  
 Carga Horária: 40 horas semanais  
 Un. Adm: (195740) HOSP. REG. DE SINOP  
 Até: 31/08/2021

CONTRATO/SES/05901/2021 DE: 08/06/2021  
 Processo Nº: 171351/2021  
 Contratado: (301058/1) JEFERSON FERMINO MAROTO  
 CPF: 011.921.231-58  
 Cargo/Função: (12038) NIVEL TECNICO ASSISTENCIAL  
 Perfil Profissional: TÈC. ENFERMAGEM  
 Carga Horária: 40 horas semanais  
 Un. Adm: (195740) HOSP. REG. DE SINOP  
 Até: 31/08/2021

CONTRATO/SES/05902/2021 DE: 08/06/2021  
 Processo Nº: 171351/2021  
 Contratado: (301060/1) DOUGLAS ROCHA DE OLIVEIRA  
 CPF: 071.987.211-17  
 Cargo/Função: (12046) NIVEL FUNDAMENTAL ADMINISTRATIVO  
 Perfil Profissional: MAQUEIRO  
 Carga Horária: 40 horas semanais  
 Un. Adm: (195740) HOSP. REG. DE SINOP  
 Até: 31/08/2021

CONTRATO/SES/05903/2021 DE: 08/06/2021  
 Processo Nº: 171351/2021  
 Contratado: (301062/1) KALYTA SANTOS GUIMARAES DA SILVA  
 CPF: 064.471.141-88  
 Cargo/Função: (12036) NIVEL SUPERIOR ASSISTENCIAL  
 Perfil Profissional: ENFERMEIRO

Carga Horária: 40 horas semanais  
 Un. Adm: (195740) HOSP. REG. DE SINOP  
 Até: 31/08/2021

CONTRATO/SES/05904/2021 DE: 08/06/2021  
 Processo Nº: 171351/2021  
 Contratado: (301095/1) JOSUE MORAIS DA SILVA  
 CPF: 609.334.433-90  
 Cargo/Função: (12036) NIVEL SUPERIOR ASSISTENCIAL  
 Perfil Profissional: FISIOTERAPEUTA  
 Carga Horária: 30 horas semanais  
 Un. Adm: (195740) HOSP. REG. DE SINOP  
 Até: 31/08/2021

CONTRATO/SES/05905/2021 DE: 08/06/2021  
 Processo Nº: 171351/2021  
 Contratado: (301097/1) ELHEGETIANE FELIX TAVARES  
 CPF: 009.418.661-81  
 Cargo/Função: (12036) NIVEL SUPERIOR ASSISTENCIAL  
 Perfil Profissional: PSICÓLOGO  
 Carga Horária: 40 horas semanais  
 Un. Adm: (195740) HOSP. REG. DE SINOP  
 Até: 31/08/2021

CONTRATO/SES/05906/2021 DE: 08/06/2021  
 Processo Nº: 171351/2021  
 Contratado: (301098/1) RAYSSA TUANNA SCHMIDT BALBINOT  
 CPF: 077.923.929-61  
 Cargo/Função: (12036) NIVEL SUPERIOR ASSISTENCIAL  
 Perfil Profissional: MÉDICO  
 Carga Horária: 40 horas semanais  
 Un. Adm: (195740) HOSP. REG. DE SINOP  
 Até: 31/08/2021

CONTRATO/SES/05907/2021 DE: 08/06/2021  
 Processo Nº: 171351/2021  
 Contratado: (301167/1) MURILO VINICIUS DE SOUZA  
 CPF: 051.352.791-56  
 Cargo/Função: (12036) NIVEL SUPERIOR ASSISTENCIAL  
 Perfil Profissional: MÉDICO  
 Carga Horária: 40 horas semanais  
 Un. Adm: (195740) HOSP. REG. DE SINOP  
 Até: 31/08/2021

CONTRATO/SES/05908/2021 DE: 08/06/2021  
 Processo Nº: 171351/2021  
 Contratado: (301177/1) KASSIO DA COSTA KUZMINSKI  
 CPF: 056.074.811-66  
 Cargo/Função: (12036) NIVEL SUPERIOR ASSISTENCIAL  
 Perfil Profissional: FISIOTERAPEUTA  
 Carga Horária: 30 horas semanais  
 Un. Adm: (195740) HOSP. REG. DE SINOP  
 Até: 31/08/2021

CONTRATO/SES/05909/2021 DE: 08/06/2021  
 Processo Nº: 171351/2021  
 Contratado: (301180/1) DENIZE DOS SANTOS  
 CPF: 004.623.931-60  
 Cargo/Função: (12036) NIVEL SUPERIOR ASSISTENCIAL  
 Perfil Profissional: ENFERMEIRO  
 Carga Horária: 40 horas semanais  
 Un. Adm: (195740) HOSP. REG. DE SINOP  
 Até: 31/08/2021

CONTRATO/SES/05910/2021 DE: 08/06/2021  
 Processo Nº: 171351/2021  
 Contratado: (302428/1) ALVARO RANIERI MOREIRA COSTA  
 CPF: 061.358.516-08  
 Cargo/Função: (12036) NIVEL SUPERIOR ASSISTENCIAL  
 Perfil Profissional: MÉDICO  
 Carga Horária: 40 horas semanais  
 Un. Adm: (195740) HOSP. REG. DE SINOP  
 Até: 31/08/2021

CONTRATO/SES/05911/2021 DE: 08/06/2021  
 Processo Nº: 171351/2021  
 Contratado: (302444/1) KATIA SZUBRIS DA SILVA  
 CPF: 026.482.831-37  
 Cargo/Função: (12038) NIVEL TECNICO ASSISTENCIAL  
 Perfil Profissional: TÈC. ENFERMAGEM  
 Carga Horária: 40 horas semanais  
 Un. Adm: (195740) HOSP. REG. DE SINOP  
 Até: 31/08/2021

CONTRATO/SES/05912/2021 DE: 08/06/2021  
 Processo Nº: 171351/2021  
 Contratado: (302446/1) SERGIO JOSE CAETANO  
 CPF: 025.087.334-66  
 Cargo/Função: (12038) NIVEL TECNICO ASSISTENCIAL  
 Perfil Profissional: TÈC. ENFERMAGEM  
 Carga Horária: 40 horas semanais  
 Un. Adm: (195740) HOSP. REG. DE SINOP  
 Até: 31/08/2021

CONTRATO/SES/05913/2021 DE: 08/06/2021  
 Processo Nº: 171351/2021  
 Contratado: (302499/1) IRES BARBOSA DOS SANTOS  
 CPF: 056.769.281-74  
 Cargo/Função: (12038) NIVEL TECNICO ASSISTENCIAL  
 Perfil Profissional: TÈC. LABORATOR.  
 Carga Horária: 40 horas semanais  
 Un. Adm: (195740) HOSP. REG. DE SINOP  
 Até: 31/08/2021

CONTRATO/SES/05914/2021 DE: 08/06/2021  
 Processo Nº: 171351/2021

Contratado: (302562/1) VICTOR GOBBI SANCHES  
 CPF: 346.554.638-56  
 Cargo/Função: (12036) NIVEL SUPERIOR ASSISTENCIAL  
 Perfil Profissional: MÉDICO  
 Carga Horária: 40 horas semanais  
 Un. Adm: (195740) HOSP. REG. DE SINOP  
 Até: 31/08/2021

CONTRATO/SES/05915/2021 DE: 08/06/2021  
 Processo N°: 171351/2021  
 Contratado: (302571/1) MARIA SONIA EVANGELISTA MENDONÇA  
 CPF: 817.760.711-15  
 Cargo/Função: (12036) NIVEL SUPERIOR ASSISTENCIAL  
 Perfil Profissional: ASSIST. SOCIAL  
 Carga Horária: 30 horas semanais  
 Un. Adm: (195740) HOSP. REG. DE SINOP  
 Até: 31/08/2021

CONTRATO/SES/05916/2021 DE: 08/06/2021  
 Processo N°: 171351/2021  
 Contratado: (302572/1) EMERSON RONEI PEREIRA DE OLIVEIRA  
 CPF: 930.616.761-04  
 Cargo/Função: (12036) NIVEL SUPERIOR ASSISTENCIAL  
 Perfil Profissional: ENFERMEIRO  
 Carga Horária: 40 horas semanais  
 Un. Adm: (195740) HOSP. REG. DE SINOP  
 Até: 31/08/2021

CONTRATO/SES/05917/2021 DE: 08/06/2021  
 Processo N°: 171351/2021  
 Contratado: (302593/1) STELA CAROLINE KLEIN  
 CPF: 041.018.511-66  
 Cargo/Função: (12036) NIVEL SUPERIOR ASSISTENCIAL  
 Perfil Profissional: MÉDICO  
 Carga Horária: 40 horas semanais  
 Un. Adm: (195740) HOSP. REG. DE SINOP  
 Até: 31/08/2021

CONTRATO/SES/05918/2021 DE: 08/06/2021  
 Processo N°: 174954/2021  
 Contratado: (302594/1) MAGNOLIA VIEIRA DOS SANTOS  
 CPF: 934.481.201-20  
 Cargo/Função: (12036) NIVEL SUPERIOR ASSISTENCIAL  
 Perfil Profissional: ASSIST. SOCIAL  
 Carga Horária: 30 horas semanais  
 Un. Adm: (195731) HOSP REG DE ALTA FLORESTA ALBERT SABIN  
 Até: 31/08/2021

CONTRATO/SES/05919/2021 DE: 08/06/2021  
 Processo N°: 174954/2021  
 Contratado: (302778/1) MARIA DO SOCORRO DE SOUZA  
 CPF: 054.909.933-67  
 Cargo/Função: (12038) NIVEL TECNICO ASSISTENCIAL  
 Perfil Profissional: TÈC. ENFERMAGEM  
 Carga Horária: 40 horas semanais  
 Un. Adm: (195731) HOSP REG DE ALTA FLORESTA ALBERT SABIN  
 Até: 31/08/2021

CONTRATO/SES/05920/2021 DE: 08/06/2021  
 Processo N°: 174954/2021  
 Contratado: (302779/1) IVANUZE FERREIRA SOUZA DE ANDRADE  
 CPF: 006.870.851-36  
 Cargo/Função: (12038) NIVEL TECNICO ASSISTENCIAL  
 Perfil Profissional: TÈC. ENFERMAGEM  
 Carga Horária: 40 horas semanais  
 Un. Adm: (195731) HOSP REG DE ALTA FLORESTA ALBERT SABIN  
 Até: 31/08/2021

CONTRATO/SES/05921/2021 DE: 08/06/2021  
 Processo N°: 203510/2021  
 Contratado: (302787/1) GUSTAVO ESCOBAR RAMOS  
 CPF: 013.214.371-29  
 Cargo/Função: (12036) NIVEL SUPERIOR ASSISTENCIAL  
 Perfil Profissional: MÉDICO  
 Carga Horária: 20 horas semanais  
 Un. Adm: (151475) DIR. DO ESCRITORIO REG. DE SAUDE DE RONDONOPOLIS  
 Até: 31/08/2021

CONTRATO/SES/05922/2021 DE: 08/06/2021  
 Processo N°: 171351/2021  
 Contratado: (304010/1) REGINA DE OLIVEIRA GALDINO  
 CPF: 637.564.551-49  
 Cargo/Função: (12038) NIVEL TECNICO ASSISTENCIAL  
 Perfil Profissional: TÈC. ENFERMAGEM  
 Carga Horária: 40 horas semanais  
 Un. Adm: (195740) HOSP. REG. DE SINOP  
 Até: 31/08/2021

CONTRATO/SES/05923/2021 DE: 08/06/2021  
 Processo N°: 171351/2021  
 Contratado: (304049/1) LIVIA ANDRESSA DOS SANTOS  
 CPF: 039.341.211-36  
 Cargo/Função: (12036) NIVEL SUPERIOR ASSISTENCIAL  
 Perfil Profissional: ENFERMEIRO  
 Carga Horária: 40 horas semanais  
 Un. Adm: (195740) HOSP. REG. DE SINOP  
 Até: 31/08/2021

CONTRATO/SES/05924/2021 DE: 08/06/2021  
 Processo N°: 171351/2021  
 Contratado: (304066/1) NATASHA BRUNA SOUZA AUGUSTIN  
 CPF: 036.840.301-71  
 Cargo/Função: (12036) NIVEL SUPERIOR ASSISTENCIAL  
 Perfil Profissional: ENFERMEIRO  
 Carga Horária: 40 horas semanais  
 Un. Adm: (195740) HOSP. REG. DE SINOP

Até: 31/08/2021

CONTRATO/SES/05925/2021 DE: 08/06/2021  
 Processo N°: 171351/2021  
 Contratado: (304068/1) THALITA RODRIGUES PESSOA  
 CPF: 047.597.161-22  
 Cargo/Função: (12036) NIVEL SUPERIOR ASSISTENCIAL  
 Perfil Profissional: FISIOTERAPEUTA  
 Carga Horária: 30 horas semanais  
 Un. Adm: (195740) HOSP. REG. DE SINOP  
 Até: 31/08/2021

CONTRATO/SES/05926/2021 DE: 08/06/2021  
 Processo N°: 171351/2021  
 Contratado: (304069/1) DANIELA RIVADAVEA DA SILVA  
 CPF: 018.124.971-56  
 Cargo/Função: (12036) NIVEL SUPERIOR ASSISTENCIAL  
 Perfil Profissional: FISIOTERAPEUTA  
 Carga Horária: 30 horas semanais  
 Un. Adm: (195740) HOSP. REG. DE SINOP  
 Até: 31/08/2021

CONTRATO/SES/05927/2021 DE: 08/06/2021  
 Processo N°: 171351/2021  
 Contratado: (304077/1) DIONAL LUIZA DA ROCHA OLIVEIRA  
 CPF: 972.671.041-34  
 Cargo/Função: (12038) NIVEL TECNICO ASSISTENCIAL  
 Perfil Profissional: TÈC. ENFERMAGEM  
 Carga Horária: 40 horas semanais  
 Un. Adm: (195740) HOSP. REG. DE SINOP  
 Até: 31/08/2021

CONTRATO/SES/05928/2021 DE: 08/06/2021  
 Processo N°: 171351/2021  
 Contratado: (304078/1) EDELSON ADELIR MUNCIO COMPANHONE  
 CPF: 001.384.821-60  
 Cargo/Função: (12038) NIVEL TECNICO ASSISTENCIAL  
 Perfil Profissional: TÈC. ENFERMAGEM  
 Carga Horária: 40 horas semanais  
 Un. Adm: (195740) HOSP. REG. DE SINOP  
 Até: 31/08/2021

CONTRATO/SES/05929/2021 DE: 08/06/2021  
 Processo N°: 171351/2021  
 Contratado: (304079/1) LECIANE LUCIA DOS SANTOS  
 CPF: 102.454.609-85  
 Cargo/Função: (12038) NIVEL TECNICO ASSISTENCIAL  
 Perfil Profissional: TÈC. ENFERMAGEM  
 Carga Horária: 40 horas semanais  
 Un. Adm: (195740) HOSP. REG. DE SINOP  
 Até: 31/08/2021

CONTRATO/SES/05930/2021 DE: 08/06/2021  
 Processo N°: 171351/2021  
 Contratado: (304080/1) MARCIA JULIANA DE OLIVEIRA SILVIA  
 CPF: 011.224.561-74  
 Cargo/Função: (12038) NIVEL TECNICO ASSISTENCIAL  
 Perfil Profissional: TÈC. ENFERMAGEM  
 Carga Horária: 40 horas semanais  
 Un. Adm: (195740) HOSP. REG. DE SINOP  
 Até: 31/08/2021

CONTRATO/SES/05931/2021 DE: 08/06/2021  
 Processo N°: 171351/2021  
 Contratado: (304081/1) MEIRI BRITO DA SILVA  
 CPF: 977.243.511-04  
 Cargo/Função: (12038) NIVEL TECNICO ASSISTENCIAL  
 Perfil Profissional: TÈC. ENFERMAGEM  
 Carga Horária: 40 horas semanais  
 Un. Adm: (195740) HOSP. REG. DE SINOP  
 Até: 31/08/2021

CONTRATO/SES/05932/2021 DE: 08/06/2021  
 Processo N°: 171351/2021  
 Contratado: (304085/1) TATIANE ANTUNES DA ROSA  
 CPF: 015.284.961-08  
 Cargo/Função: (12038) NIVEL TECNICO ASSISTENCIAL  
 Perfil Profissional: TÈC. ENFERMAGEM  
 Carga Horária: 40 horas semanais  
 Un. Adm: (195740) HOSP. REG. DE SINOP  
 Até: 31/08/2021

CONTRATO/SES/05933/2021 DE: 08/06/2021  
 Processo N°: 171351/2021  
 Contratado: (304088/1) MARLON WILLIAN CRUZ ESPINDOLA  
 CPF: 029.935.921-22  
 Cargo/Função: (12038) NIVEL TECNICO ASSISTENCIAL  
 Perfil Profissional: TÈC. ENFERMAGEM  
 Carga Horária: 40 horas semanais  
 Un. Adm: (195740) HOSP. REG. DE SINOP  
 Até: 31/08/2021

CONTRATO/SES/05934/2021 DE: 08/06/2021  
 Processo N°: 171351/2021  
 Contratado: (304091/1) ALAF DIEGO DE CAMARGO  
 CPF: 050.193.561-40  
 Cargo/Função: (12038) NIVEL TECNICO ASSISTENCIAL  
 Perfil Profissional: TÈC. ENFERMAGEM  
 Carga Horária: 40 horas semanais  
 Un. Adm: (195740) HOSP. REG. DE SINOP  
 Até: 31/08/2021

CONTRATO/SES/05935/2021 DE: 08/06/2021  
 Processo N°: 171351/2021  
 Contratado: (304092/1) ALICE FRANCISCA DA SILVA  
 CPF: 126.252.494-63



<p>Cargo/Função: (12038) NIVEL TECNICO ASSISTENCIAL            Perfil Profissional: TÊC. ENFERMAGEM            Carga Horária: 40 horas semanais            Un. Adm: (195740) HOSP. REG. DE SINOP            Até: 31/08/2021</p>	<p>CONTRATO/SES/05936/2021 DE: 08/06/2021            Processo N°: 171351/2021            Contratado: (304094/1) DEUSIRENE GONCALVES SILVA            CPF: 926.177.432-68            Cargo/Função: (12038) NIVEL TECNICO ASSISTENCIAL            Perfil Profissional: TÊC. ENFERMAGEM            Carga Horária: 40 horas semanais            Un. Adm: (195740) HOSP. REG. DE SINOP            Até: 31/08/2021</p>
<p>CONTRATO/SES/05937/2021 DE: 08/06/2021            Processo N°: 171351/2021            Contratado: (304145/1) ANABELLA DA COSTA            CPF: 034.608.921-29            Cargo/Função: (12036) NIVEL SUPERIOR ASSISTENCIAL            Perfil Profissional: ENFERMEIRO            Carga Horária: 40 horas semanais            Un. Adm: (195740) HOSP. REG. DE SINOP            Até: 31/08/2021</p>	<p>CONTRATO/SES/05947/2021 DE: 08/06/2021            Processo N°: 171351/2021            Contratado: (304159/1) LEONEA DAIANE NAVROSKI            CPF: 008.461.440-42            Cargo/Função: (12038) NIVEL TECNICO ASSISTENCIAL            Perfil Profissional: TÊC. ENFERMAGEM            Carga Horária: 40 horas semanais            Un. Adm: (195740) HOSP. REG. DE SINOP            Até: 31/08/2021</p>
<p>CONTRATO/SES/05938/2021 DE: 08/06/2021            Processo N°: 171351/2021            Contratado: (304146/1) PENELOPE BRITO GREGORIO            CPF: 010.639.122-45            Cargo/Função: (12036) NIVEL SUPERIOR ASSISTENCIAL            Perfil Profissional: ENFERMEIRO            Carga Horária: 40 horas semanais            Un. Adm: (195740) HOSP. REG. DE SINOP            Até: 31/08/2021</p>	<p>CONTRATO/SES/05948/2021 DE: 08/06/2021            Processo N°: 171351/2021            Contratado: (304161/1) INGRIDI CAROLINE HERMES MEURER SANTANA            CPF: 013.063.041-13            Cargo/Função: (12038) NIVEL TECNICO ASSISTENCIAL            Perfil Profissional: TÊC. ENFERMAGEM            Carga Horária: 40 horas semanais            Un. Adm: (195740) HOSP. REG. DE SINOP            Até: 31/08/2021</p>
<p>CONTRATO/SES/05939/2021 DE: 08/06/2021            Processo N°: 171351/2021            Contratado: (304147/1) ELISANGELA SOUZA PONCIANO            CPF: 002.762.681-48            Cargo/Função: (12036) NIVEL SUPERIOR ASSISTENCIAL            Perfil Profissional: ENFERMEIRO            Carga Horária: 40 horas semanais            Un. Adm: (195740) HOSP. REG. DE SINOP            Até: 31/08/2021</p>	<p>CONTRATO/SES/05949/2021 DE: 08/06/2021            Processo N°: 171351/2021            Contratado: (304165/1) ELIANE DE JESUS            CPF: 010.190.211-52            Cargo/Função: (12038) NIVEL TECNICO ASSISTENCIAL            Perfil Profissional: TÊC. ENFERMAGEM            Carga Horária: 40 horas semanais            Un. Adm: (195740) HOSP. REG. DE SINOP            Até: 31/08/2021</p>
<p>CONTRATO/SES/05940/2021 DE: 08/06/2021            Processo N°: 171351/2021            Contratado: (304148/1) NILCEIA PEREIRA ROCHA            CPF: 964.720.731-04            Cargo/Função: (12038) NIVEL TECNICO ASSISTENCIAL            Perfil Profissional: TÊC. ENFERMAGEM            Carga Horária: 40 horas semanais            Un. Adm: (195740) HOSP. REG. DE SINOP            Até: 30/08/2021</p>	<p>CONTRATO/SES/05950/2021 DE: 08/06/2021            Processo N°: 171351/2021            Contratado: (304167/1) MARINALVA FELIX DA SILVA            CPF: 496.453.741-20            Cargo/Função: (12038) NIVEL TECNICO ASSISTENCIAL            Perfil Profissional: TÊC. ENFERMAGEM            Carga Horária: 40 horas semanais            Un. Adm: (195740) HOSP. REG. DE SINOP            Até: 31/08/2021</p>
<p>CONTRATO/SES/05941/2021 DE: 08/06/2021            Processo N°: 171351/2021            Contratado: (304149/1) LEYDE DAYANE DE OLIVEIRA            CPF: 022.372.381-97            Cargo/Função: (12036) NIVEL SUPERIOR ASSISTENCIAL            Perfil Profissional: ENFERMEIRO            Carga Horária: 40 horas semanais            Un. Adm: (195740) HOSP. REG. DE SINOP            Até: 31/08/2021</p>	<p>CONTRATO/SES/05951/2021 DE: 08/06/2021            Processo N°: 171351/2021            Contratado: (304168/1) THAMILLY EMANUELA LIMA DE OLIVEIRA            CPF: 019.089.991-36            Cargo/Função: (12038) NIVEL TECNICO ASSISTENCIAL            Perfil Profissional: TÊC. ENFERMAGEM            Carga Horária: 40 horas semanais            Un. Adm: (195740) HOSP. REG. DE SINOP            Até: 31/08/2021</p>
<p>CONTRATO/SES/05942/2021 DE: 08/06/2021            Processo N°: 171351/2021            Contratado: (304150/1) JORDANIA CARNEIRO VAZ            CPF: 080.508.273-56            Cargo/Função: (12038) NIVEL TECNICO ASSISTENCIAL            Perfil Profissional: TÊC. ENFERMAGEM            Carga Horária: 40 horas semanais            Un. Adm: (195740) HOSP. REG. DE SINOP            Até: 31/08/2021</p>	<p>CONTRATO/SES/05952/2021 DE: 08/06/2021            Processo N°: 171351/2021            Contratado: (304169/1) RICARDO JUNIOR SANTOS DE CARVALHO            CPF: 050.902.491-21            Cargo/Função: (12038) NIVEL TECNICO ASSISTENCIAL            Perfil Profissional: TÊC. ENFERMAGEM            Carga Horária: 40 horas semanais            Un. Adm: (195740) HOSP. REG. DE SINOP            Até: 31/08/2021</p>
<p>CONTRATO/SES/05943/2021 DE: 08/06/2021            Processo N°: 171351/2021            Contratado: (304151/1) MARILANDIA BRITO DOS SANTOS            CPF: 019.399.225-69            Cargo/Função: (12036) NIVEL SUPERIOR ASSISTENCIAL            Perfil Profissional: FISIOTERAPEUTA            Carga Horária: 30 horas semanais            Un. Adm: (195740) HOSP. REG. DE SINOP            Até: 31/08/2021</p>	<p>CONTRATO/SES/05953/2021 DE: 08/06/2021            Processo N°: 171351/2021            Contratado: (304170/1) LUCIA FREITAS SABINO DA COSTA            CPF: 014.737.051-50            Cargo/Função: (12038) NIVEL TECNICO ASSISTENCIAL            Perfil Profissional: TÊC. ENFERMAGEM            Carga Horária: 40 horas semanais            Un. Adm: (195740) HOSP. REG. DE SINOP            Até: 31/08/2021</p>
<p>CONTRATO/SES/05944/2021 DE: 08/06/2021            Processo N°: 171351/2021            Contratado: (304152/1) LUANNA CRISTHINA SGARBI            CPF: 048.622.761-80            Cargo/Função: (12036) NIVEL SUPERIOR ASSISTENCIAL            Perfil Profissional: FISIOTERAPEUTA            Carga Horária: 30 horas semanais            Un. Adm: (195740) HOSP. REG. DE SINOP            Até: 31/08/2021</p>	<p>CONTRATO/SES/05954/2021 DE: 08/06/2021            Processo N°: 171351/2021            Contratado: (304171/1) VANUSA SALUSTIANO DE MACEDO SILVA            CPF: 808.130.891-15            Cargo/Função: (12038) NIVEL TECNICO ASSISTENCIAL            Perfil Profissional: TÊC. ENFERMAGEM            Carga Horária: 40 horas semanais            Un. Adm: (195740) HOSP. REG. DE SINOP            Até: 31/08/2021</p>
<p>CONTRATO/SES/05945/2021 DE: 08/06/2021            Processo N°: 171351/2021            Contratado: (304153/1) LANAYARAH DA SILVA PERICIN FLORES            CPF: 040.629.801-77            Cargo/Função: (12036) NIVEL SUPERIOR ASSISTENCIAL            Perfil Profissional: FISIOTERAPEUTA            Carga Horária: 30 horas semanais            Un. Adm: (195740) HOSP. REG. DE SINOP            Até: 31/08/2021</p>	<p>CONTRATO/SES/05955/2021 DE: 08/06/2021            Processo N°: 171351/2021            Contratado: (304172/1) FAGNER MOREIRA RODRIGUES            CPF: 047.759.901-01            Cargo/Função: (12038) NIVEL TECNICO ASSISTENCIAL            Perfil Profissional: TÊC. ENFERMAGEM            Carga Horária: 40 horas semanais            Un. Adm: (195740) HOSP. REG. DE SINOP            Até: 31/08/2021</p>
<p>CONTRATO/SES/05946/2021 DE: 08/06/2021            Processo N°: 171351/2021            Contratado: (304154/1) LUCAS PEREIRA DE OLIVEIRA            CPF: 010.190.211-52            Cargo/Função: (12038) NIVEL TECNICO ASSISTENCIAL            Perfil Profissional: TÊC. ENFERMAGEM            Carga Horária: 40 horas semanais            Un. Adm: (195740) HOSP. REG. DE SINOP            Até: 31/08/2021</p>	<p>CONTRATO/SES/05956/2021 DE: 08/06/2021            Processo N°: 171351/2021            Contratado: (304173/1) FRANCISCA MIRANDA DE OLIVEIRA            CPF: 025.633.841-84            Cargo/Função: (12038) NIVEL TECNICO ASSISTENCIAL            Perfil Profissional: TÊC. ENFERMAGEM</p>

Carga Horária: 40 horas semanais  
Un. Adm: (195740) HOSP. REG. DE SINOP  
Até: 31/08/2021

CONTRATO/SES/05957/2021 DE: 08/06/2021  
Processo Nº: 188449/2021  
Contratado: (304177/1) ROSANGELA DA FONSECA SILVA  
CPF: 529.530.332-20  
Cargo/Função: (12038) NIVEL TECNICO ASSISTENCIAL  
Perfil Profissional: TÊC. ENFERMAGEM  
Carga Horária: 40 horas semanais  
Un. Adm: (195715) HOSP. REG. DE COLIDER  
Até: 31/08/2021

CONTRATO/SES/05958/2021 DE: 08/06/2021  
Processo Nº: 174954/2021  
Contratado: (304237/1) CASSIA MESSIAS LEITE  
CPF: 957.921.982-68  
Cargo/Função: (12036) NIVEL SUPERIOR ASSISTENCIAL  
Perfil Profissional: ENFERMEIRO  
Carga Horária: 40 horas semanais  
Un. Adm: (195731) HOSP REG DE ALTA FLORESTA ALBERT SABIN  
Até: 31/08/2021

CONTRATO/SES/05959/2021 DE: 08/06/2021  
Processo Nº: 174954/2021  
Contratado: (304238/1) ADRIANA DE JESUS SILVA LEONARDI CORREIA  
CPF: 027.848.101-94  
Cargo/Função: (12038) NIVEL TECNICO ASSISTENCIAL  
Perfil Profissional: TÊC. ENFERMAGEM  
Carga Horária: 40 horas semanais  
Un. Adm: (195731) HOSP REG DE ALTA FLORESTA ALBERT SABIN  
Até: 31/08/2021

CONTRATO/SES/05960/2021 DE: 08/06/2021  
Processo Nº: 174954/2021  
Contratado: (304239/1) GRACIELLA RAMOS DA SILVA  
CPF: 013.882.091-01  
Cargo/Função: (12038) NIVEL TECNICO ASSISTENCIAL  
Perfil Profissional: TÊC. ENFERMAGEM  
Carga Horária: 40 horas semanais  
Un. Adm: (195731) HOSP REG DE ALTA FLORESTA ALBERT SABIN  
Até: 31/08/2021

CONTRATO/SES/05961/2021 DE: 08/06/2021  
Processo Nº: 174954/2021  
Contratado: (304245/1) RENATO DA SILVA FERREIRA  
CPF: 002.177.502-81  
Cargo/Função: (12038) NIVEL TECNICO ASSISTENCIAL  
Perfil Profissional: TÊC. ENFERMAGEM  
Carga Horária: 40 horas semanais  
Un. Adm: (195731) HOSP REG DE ALTA FLORESTA ALBERT SABIN  
Até: 31/08/2021

PUBLICADA, REGISTRADA, CUMPRE-SE.  
Cuiabá-MT, 07 de Junho de 2021.  
Gilberto Gomes de Figueiredo  
Secretário de Estado de Saúde

O Secretário de Estado de Saúde no uso de suas atribuições que lhes são conferidas por lei,

Resolve: DISTRATAR - SES  
Objeto: CONTRATAÇÃO TEMPORARIA

CONTRATO/SES/05962/2021 DE: 08/06/2021  
Processo Nº: 218191/2021  
Contratado: (304456/1) ALLYSSON AUGUSTO GONCALVES ORTIZ  
CPF: 034.254.841-76  
Cargo/Função: (12046) NIVEL FUNDAMENTAL ADMINISTRATIVO  
Perfil Profissional: MAQUEIRO  
Carga Horária: 40 horas semanais  
Un. Adm: (195685) HOSP. REG. DE RONDONOPOLIS IRMÂELZA GIOVANELLA  
Em: 26/05/2021

PUBLICADA, REGISTRADA, CUMPRE-SE.  
Cuiabá-MT, 07 de Junho de 2021.  
Gilberto Gomes de Figueiredo  
Secretário de Estado de Saúde

O Secretário de Estado de Saúde no uso de suas atribuições que lhes são conferidas por lei,

Resolve: PRORROGAR - SES  
Objeto: CONTRATAÇÃO TEMPORARIA

CONTRATO/SES/05963/2021 DE: 08/06/2021  
Processo Nº: 185133/2021  
Contratado: (304457/1) ROSIVALDO PIRES DO NASCIMENTO FILHO  
CPF: 008.567.122-30  
Cargo/Função: (12038) NIVEL TECNICO ASSISTENCIAL  
Perfil Profissional: TÊC. ENFERMAGEM  
Carga Horária: 40 horas semanais  
Un. Adm: (195685) HOSP. REG. DE RONDONOPOLIS IRMÂELZA GIOVANELLA  
Até: 31/08/2021

CONTRATO/SES/05964/2021 DE: 08/06/2021  
Processo Nº: 185133/2021  
Contratado: (304458/1) CLEUZIANA DIAS PRUDENTE  
CPF: 046.525.201-07  
Cargo/Função: (12038) NIVEL TECNICO ASSISTENCIAL  
Perfil Profissional: TÊC. ENFERMAGEM  
Carga Horária: 40 horas semanais  
Un. Adm: (195685) HOSP. REG. DE RONDONOPOLIS IRMÂELZA GIOVANELLA  
Até: 31/08/2021

CONTRATO/SES/05965/2021 DE: 08/06/2021

Processo Nº: 171351/2021  
Contratado: (304514/1) ADRIELE LAURINDO DE MORAES  
CPF: 020.922.731-16  
Cargo/Função: (12036) NIVEL SUPERIOR ASSISTENCIAL  
Perfil Profissional: ENFERMEIRO  
Carga Horária: 40 horas semanais  
Un. Adm: (195740) HOSP. REG. DE SINOP  
Até: 31/08/2021

CONTRATO/SES/05966/2021 DE: 08/06/2021  
Processo Nº: 171351/2021  
Contratado: (304516/1) DEBORA MILENA TREVISANUTTO  
CPF: 030.552.701-00  
Cargo/Função: (12036) NIVEL SUPERIOR ASSISTENCIAL  
Perfil Profissional: ENFERMEIRO  
Carga Horária: 40 horas semanais  
Un. Adm: (195740) HOSP. REG. DE SINOP  
Até: 31/08/2021

CONTRATO/SES/05967/2021 DE: 08/06/2021  
Processo Nº: 171351/2021  
Contratado: (304518/1) MARYANA SIQUEIRA DE ALMEIDA  
CPF: 044.732.761-55  
Cargo/Função: (12036) NIVEL SUPERIOR ASSISTENCIAL  
Perfil Profissional: ENFERMEIRO  
Carga Horária: 40 horas semanais  
Un. Adm: (195740) HOSP. REG. DE SINOP  
Até: 31/08/2021

CONTRATO/SES/05968/2021 DE: 08/06/2021  
Processo Nº: 171351/2021  
Contratado: (304519/1) VANDERLEIA SILVA LOBATO LIMA  
CPF: 054.914.411-04  
Cargo/Função: (12036) NIVEL SUPERIOR ASSISTENCIAL  
Perfil Profissional: ENFERMEIRO  
Carga Horária: 40 horas semanais  
Un. Adm: (195740) HOSP. REG. DE SINOP  
Até: 31/08/2021

CONTRATO/SES/05969/2021 DE: 08/06/2021  
Processo Nº: 171351/2021  
Contratado: (304520/1) CELIA APARECIDA DOS SANTOS  
CPF: 008.337.721-20  
Cargo/Função: (12038) NIVEL TECNICO ASSISTENCIAL  
Perfil Profissional: TÊC. ENFERMAGEM  
Carga Horária: 40 horas semanais  
Un. Adm: (195740) HOSP. REG. DE SINOP  
Até: 31/08/2021

CONTRATO/SES/05970/2021 DE: 08/06/2021  
Processo Nº: 171351/2021  
Contratado: (304521/1) CENIRA FRANCISCA FERREIRA  
CPF: 637.907.182-20  
Cargo/Função: (12038) NIVEL TECNICO ASSISTENCIAL  
Perfil Profissional: TÊC. ENFERMAGEM  
Carga Horária: 40 horas semanais  
Un. Adm: (195740) HOSP. REG. DE SINOP  
Até: 31/08/2021

CONTRATO/SES/05971/2021 DE: 08/06/2021  
Processo Nº: 171351/2021  
Contratado: (304522/1) ELIANE FERREIRA GONCALVES  
CPF: 032.147.782-00  
Cargo/Função: (12038) NIVEL TECNICO ASSISTENCIAL  
Perfil Profissional: TÊC. ENFERMAGEM  
Carga Horária: 40 horas semanais  
Un. Adm: (195740) HOSP. REG. DE SINOP  
Até: 31/08/2021

CONTRATO/SES/05972/2021 DE: 08/06/2021  
Processo Nº: 171351/2021  
Contratado: (304523/1) LEILA RIBEIRO DANTAS  
CPF: 017.314.992-80  
Cargo/Função: (12038) NIVEL TECNICO ASSISTENCIAL  
Perfil Profissional: TÊC. ENFERMAGEM  
Carga Horária: 40 horas semanais  
Un. Adm: (195740) HOSP. REG. DE SINOP  
Até: 31/08/2021

CONTRATO/SES/05973/2021 DE: 08/06/2021  
Processo Nº: 171351/2021  
Contratado: (304525/1) NELI DE LOURDES RIBEIRO  
CPF: 622.567.851-49  
Cargo/Função: (12038) NIVEL TECNICO ASSISTENCIAL  
Perfil Profissional: TÊC. ENFERMAGEM  
Carga Horária: 40 horas semanais  
Un. Adm: (195740) HOSP. REG. DE SINOP  
Até: 31/08/2021

CONTRATO/SES/05974/2021 DE: 08/06/2021  
Processo Nº: 174954/2021  
Contratado: (304529/1) JAQUELINE NOLASCO RIBEIRO  
CPF: 751.033.462-49  
Cargo/Função: (12036) NIVEL SUPERIOR ASSISTENCIAL  
Perfil Profissional: FISIOTERAPEUTA  
Carga Horária: 30 horas semanais  
Un. Adm: (195731) HOSP REG DE ALTA FLORESTA ALBERT SABIN  
Até: 31/08/2021

CONTRATO/SES/05975/2021 DE: 08/06/2021  
Processo Nº: 174954/2021  
Contratado: (304530/1) SUZANE SILVA DOS SANTOS  
CPF: 044.326.341-89  
Cargo/Função: (12036) NIVEL SUPERIOR ASSISTENCIAL  
Perfil Profissional: FISIOTERAPEUTA

Carga Horária: 30 horas semanais  
Un. Adm: (195731) HOSP REG DE ALTA FLORESTA ALBERT SABIN  
Até: 31/08/2021

CONTRATO/SES/05976/2021 DE: 08/06/2021  
Processo Nº: 185133/2021  
Contratado: (304531/1) ANDREIA IMIDIO VIEIRA  
CPF: 047.357.951-03  
Cargo/Função: (12038) NIVEL TECNICO ASSISTENCIAL  
Perfil Profissional: TÊC. LABORATOR.  
Carga Horária: 40 horas semanais  
Un. Adm: (195685) HOSP. REG. DE RONDONOPOLIS IRMÂELZA GIOVANELLA  
Até: 31/08/2021

PUBLICADA, REGISTRADA, CUMPRE-SE.  
Cuiabá-MT, 07 de Junho de 2021.  
Gilberto Gomes de Figueiredo  
Secretário de Estado de Saúde

O Secretário de Estado de Saúde no uso de suas atribuições que lhes são conferidas por lei,

Resolve: DISTRATAR - SES  
Objeto: CONTRATAÇÃO TEMPORARIA

CONTRATO/SES/05977/2021 DE: 08/06/2021  
Processo Nº: 218191/2021  
Contratado: (304709/1) VIVIAN PEREIRA FERREIRA  
CPF: 027.382.721-93  
Cargo/Função: (12036) NIVEL SUPERIOR ASSISTENCIAL  
Perfil Profissional: FISIOTERAPEUTA  
Carga Horária: 30 horas semanais  
Un. Adm: (195685) HOSP. REG. DE RONDONOPOLIS IRMÂELZA GIOVANELLA  
Em: 26/05/2021

PUBLICADA, REGISTRADA, CUMPRE-SE.  
Cuiabá-MT, 07 de Junho de 2021.  
Gilberto Gomes de Figueiredo  
Secretário de Estado de Saúde

O Secretário de Estado de Saúde no uso de suas atribuições que lhes são conferidas por lei,

Resolve: AUTORIZAR - SES  
Objeto: CONTRATAÇÃO TEMPORARIA

CONTRATO/SES/05978/2021 DE: 08/06/2021  
Processo Nº: 196343/2021  
Contratado: (304957/1) CRISLAINI ALVES FERREIRA FRANZ  
CPF: 050.374.451-40  
Cargo/Função: (12038) NIVEL TECNICO ASSISTENCIAL  
Perfil Profissional: TÊC. LABORATOR.  
Carga Horária: 40 horas semanais  
Un. Adm: (136620) GER. DE ANALISES DE VIGILANCIA EPIDEMIOLOGICA  
A Partir de: 30/03/2021 Até31/08/2021

PUBLICADA, REGISTRADA, CUMPRE-SE.  
Cuiabá-MT, 07 de Junho de 2021.  
Gilberto Gomes de Figueiredo  
Secretário de Estado de Saúde

O Secretário de Estado de Saúde no uso de suas atribuições que lhes são conferidas por lei,

Resolve: DISTRATAR - SES  
Objeto: CONTRATAÇÃO TEMPORARIA

CONTRATO/SES/05979/2021 DE: 08/06/2021  
Processo Nº: 229247/2021  
Contratado: (304962/1) ADRIANO HENRIQUE DOS SANTOS TOAZZA  
CPF: 022.295.401-90  
Cargo/Função: (12042) NIVEL SUPERIOR ADMINISTRATIVO  
Perfil Profissional: ARQUITETO  
Carga Horária: 40 horas semanais  
Un. Adm: (196789) SUPERINT. DE OBRAS, REFORMAS E MANUTENCAO  
Em: 30/05/2021

CONTRATO/SES/05980/2021 DE: 08/06/2021  
Processo Nº: 119318/2021  
Contratado: (304968/1) CARLOS AUGUSTO ALVES DE OLIVEIRA  
CPF: 028.185.771-79  
Cargo/Função: (12038) NIVEL TECNICO ASSISTENCIAL  
Perfil Profissional: TÊC. ENFERMAGEM  
Carga Horária: 40 horas semanais  
Un. Adm: (118710) UNID.ESPEC. DE CONTR. MOVIMENTACAO DE PESSOAL  
Em: 15/04/2021

PUBLICADA, REGISTRADA, CUMPRE-SE.  
Cuiabá-MT, 07 de Junho de 2021.  
Gilberto Gomes de Figueiredo  
Secretário de Estado de Saúde

O Secretário de Estado de Saúde no uso de suas atribuições que lhes são conferidas por lei,

Resolve: AUTORIZAR - SES  
Objeto: CONTRATAÇÃO TEMPORARIA

CONTRATO/SES/05981/2021 DE: 08/06/2021  
Processo Nº: 183245/2021  
Contratado: (304978/1) ANA FLAVIA PEREIRA PICCOLI  
CPF: 052.539.821-08  
Cargo/Função: (12038) NIVEL TECNICO ASSISTENCIAL  
Perfil Profissional: TÊC. LABORATOR.

Carga Horária: 40 horas semanais  
Un. Adm: (195740) HOSP. REG. DE SINOP  
A Partir de: 06/05/2021 Até31/08/2021

CONTRATO/SES/05982/2021 DE: 08/06/2021  
Processo Nº: 119346/2021  
Contratado: (304979/1) LEIDE DAIANA CRISTINA OLIVEIRA BASILIO  
CPF: 702.566.911-34  
Cargo/Função: (12038) NIVEL TECNICO ASSISTENCIAL  
Perfil Profissional: TÊC. ENFERMAGEM  
Carga Horária: 40 horas semanais  
Un. Adm: (118710) UNID.ESPEC. DE CONTR. MOVIMENTACAO DE PESSOAL  
A Partir de: 12/03/2021 Até01/04/2021

CONTRATO/SES/05983/2021 DE: 08/06/2021  
Processo Nº: 183245/2021  
Contratado: (304980/1) PAMELA REGINA DANIEL DE MATOS  
CPF: 030.080.281-10  
Cargo/Função: (12038) NIVEL TECNICO ASSISTENCIAL  
Perfil Profissional: TÊC. LABORATOR.  
Carga Horária: 40 horas semanais  
Un. Adm: (195740) HOSP. REG. DE SINOP  
A Partir de: 07/04/2021 Até31/08/2021

CONTRATO/SES/05984/2021 DE: 08/06/2021  
Processo Nº: 183245/2021  
Contratado: (304982/1) MARIA IVANIA DOS SANTOS  
CPF: 987.482.201-59  
Cargo/Função: (12038) NIVEL TECNICO ASSISTENCIAL  
Perfil Profissional: TÊC. LABORATOR.  
Carga Horária: 40 horas semanais  
Un. Adm: (195740) HOSP. REG. DE SINOP  
A Partir de: 07/04/2021 Até31/08/2021

CONTRATO/SES/05985/2021 DE: 08/06/2021  
Processo Nº: 190027/2021  
Contratado: (305003/1) RAQUEL MARIA DOS SANTOS  
CPF: 881.118.141-00  
Cargo/Função: (12036) NIVEL SUPERIOR ASSISTENCIAL  
Perfil Profissional: ENFERMEIRO  
Carga Horária: 40 horas semanais  
Un. Adm: (118710) UNID.ESPEC. DE CONTR. MOVIMENTACAO DE PESSOAL  
A Partir de: 13/04/2021 Até31/08/2021

CONTRATO/SES/05986/2021 DE: 08/06/2021  
Processo Nº: 201159/2021  
Contratado: (305004/1) EDIVALDO JUNIOR CALEGARI PESSOA  
CPF: 055.490.501-96  
Cargo/Função: (12050) NIVEL FUNDAMENTAL  
Perfil Profissional: AUXILIAR OPERACIONAL  
Carga Horária: 40 horas semanais  
Un. Adm: (118710) UNID.ESPEC. DE CONTR. MOVIMENTACAO DE PESSOAL  
A Partir de: 19/05/2021 Até18/05/2022

CONTRATO/SES/05987/2021 DE: 08/06/2021  
Processo Nº: 201157/2021  
Contratado: (305005/1) KLEYTHIANE REGINA OLIVEIRA COSTA  
CPF: 004.164.161-28  
Cargo/Função: (12036) NIVEL SUPERIOR ASSISTENCIAL  
Perfil Profissional: FARMACEUTICO  
Carga Horária: 40 horas semanais  
Un. Adm: (118710) UNID.ESPEC. DE CONTR. MOVIMENTACAO DE PESSOAL  
A Partir de: 15/05/2021 Até14/05/2022

CONTRATO/SES/05988/2021 DE: 08/06/2021  
Processo Nº: 219819/2021  
Contratado: (305015/1) IZABELLE CRISTINA DOS ANJOS AMORIM  
CPF: 704.143.361-78  
Cargo/Função: (12044) NIVEL MEDIO ADMINISTRATIVO  
Perfil Profissional: ASS.ADMINISTRATIVO  
Carga Horária: 40 horas semanais  
Un. Adm: (192660) UNID. JURIDICA  
A Partir de: 24/05/2021 Até23/05/2022

CONTRATO/SES/05989/2021 DE: 08/06/2021  
Processo Nº: 19230/2021  
Contratado: (305017/1) ARTUR JOSE ALBERTI NETO  
CPF: 015.960.521-04  
Cargo/Função: (12036) NIVEL SUPERIOR ASSISTENCIAL  
Perfil Profissional: MÉDICO  
Carga Horária: 40 horas semanais  
Un. Adm: (197076) COORD.ART. REG.DE URG.EMERG.DE LEITOS  
HOSPITALARES  
A Partir de: 01/06/2021 Até31/08/2021

CONTRATO/SES/05990/2021 DE: 08/06/2021  
Processo Nº: 212238/2021  
Contratado: (305019/1) LILIAN DE JESUS CARVALHO  
CPF: 041.506.361-25  
Cargo/Função: (12044) NIVEL MEDIO ADMINISTRATIVO  
Perfil Profissional: ASS.ADMINISTRATIVO  
Carga Horária: 40 horas semanais  
Un. Adm: (118710) UNID.ESPEC. DE CONTR. MOVIMENTACAO DE PESSOAL  
A Partir de: 24/05/2021 Até23/05/2022

PUBLICADA, REGISTRADA, CUMPRE-SE.  
Cuiabá-MT, 07 de Junho de 2021.  
Gilberto Gomes de Figueiredo  
Secretário de Estado de Saúde

O Secretário de Estado de Saúde no uso de suas atribuições que lhes são conferidas por lei,

Resolve: PRORROGAR - SES  
Objeto: CONTRATAÇÃO TEMPORARIA



CONTRATO/SES/05991/2021 DE: 08/06/2021

Processo Nº: 171351/2021  
 Contratado: (59138/3) MARIA ADRIANA GONCALVES  
 CPF: 631.488.201-00  
 Cargo/Função: (12038) NIVEL TECNICO ASSISTENCIAL  
 Perfil Profissional: TÊC. ENFERMAGEM  
 Carga Horária: 40 horas semanais  
 Un. Adm: (195740) HOSP. REG. DE SINOP  
 Até: 31/08/2021

PUBLICADA, REGISTRADA, CUMPRE-SE.  
 Cuiabá-MT, 07 de Junho de 2021.  
 Gilberto Gomes de Figueiredo  
 Secretário de Estado de Saúde

O Secretário de Estado de Saúde no uso de suas atribuições que lhes são conferidas por lei,

Resolve: AUTORIZAR - SES  
 Objeto: CONTRATAÇÃO TEMPORARIA

CONTRATO/SES/05992/2021 DE: 08/06/2021

Processo Nº: 220377/2021  
 Contratado: (68928/8) SILVANE CARLA MARCONDES  
 CPF: 531.211.041-87  
 Cargo/Função: (12042) NIVEL SUPERIOR ADMINISTRATIVO  
 Perfil Profissional: CONTADOR  
 Carga Horária: 40 horas semanais  
 Un. Adm: (196525) GAB. SECRET. ADJ. GESTAO HOSPITALAR  
 A Partir de: 01/06/2021 Até 31/05/2022

PUBLICADA, REGISTRADA, CUMPRE-SE.  
 Cuiabá-MT, 07 de Junho de 2021.  
 Gilberto Gomes de Figueiredo  
 Secretário de Estado de Saúde

O Secretário de Estado de Saúde no uso de suas atribuições que lhes são conferidas por lei,

Resolve: TORNAR SEM EFEITO  
 Objeto: CONTRATAÇÃO TEMPORARIA POR MOTIVO DE URGÊNCIA

CONTRATO/SES/05993/2021 DE: 08/06/2021

Processo Nº: 232272/2021  
 Contratado: (73936/2) WAGNER MARTINS COELHO  
 CPF: 058.830.048-90  
 Cargo/Função: (12036) NIVEL SUPERIOR ASSISTENCIAL  
 Referência: 000 Carga Horária: 40 horas semanais  
 Un. Adm: (183490) SUPERINT. DE ASSISTENCIA FARMACEUTICA  
 A Partir de: 10/06/2021 Até 09/06/2022

PUBLICADA, REGISTRADA, CUMPRE-SE.  
 Cuiabá-MT, 07 de Junho de 2021.  
 Gilberto Gomes de Figueiredo  
 Secretário de Estado de Saúde

O Secretário de Estado de Saúde no uso de suas atribuições que lhes são conferidas por lei,

Resolve: PRORROGAR - SES  
 Objeto: CONTRATAÇÃO TEMPORARIA

CONTRATO/SES/05994/2021 DE: 08/06/2021

Processo Nº: 171351/2021  
 Contratado: (98104/11) LUZINEUZA BARBOZA DOS SANTOS  
 CPF: 977.440.261-87  
 Cargo/Função: (12038) NIVEL TECNICO ASSISTENCIAL  
 Perfil Profissional: TÊC. ENFERMAGEM  
 Carga Horária: 40 horas semanais  
 Un. Adm: (195740) HOSP. REG. DE SINOP  
 Até: 31/08/2021

PUBLICADA, REGISTRADA, CUMPRE-SE.  
 Cuiabá-MT, 07 de Junho de 2021.  
 Gilberto Gomes de Figueiredo  
 Secretário de Estado de Saúde

BOLETIM DE PESSOAL/SES/00574/2021 DE: 08/06/2021

O Secretário de Estado de Saúde no uso de suas atribuições que lhes são conferidas por lei,

Resolve: CONCEDER  
 Evento: ADICIONAL NOTURNO

Processo N.: 164749/2021  
 Nome: (232473/3) ADAIR MARCIA OLIVEIRA SILVA  
 Cargo/Função: (12038) NIVEL TECNICO ASSISTENCIAL  
 Un. Adm: (197041) COORD. DO SERV. DE ATEND. MOVEL DE URGENCIA - SAMU  
 A Partir de: 03/03/2021 Até 03/03/2021

Processo N.: 104180/2021  
 Nome: (295351/1) ADAO GONCALVES DA SILVA SOARES  
 Cargo/Função: (12054) CONDUCTOR DE AMBULANCIA  
 Un. Adm: (118710) UNID.ESPEC. DE CONTR. MOVIMENTACAO DE PESSOAL  
 A Partir de: 01/02/2021 Até 01/02/2021

Processo N.: 101631/2021  
 Nome: (300377/1) ADHIELLY DAYARA SILVA SANTOS MORAIS  
 Cargo/Função: (12044) NIVEL MEDIO ADMINISTRATIVO  
 Un. Adm: (195758) HOSP. ESTADUAL LOUISITE FERREIRA DA SILVA

A Partir de: 02/02/2021 Até 02/02/2021

Processo N.: 458099/2020  
 Nome: (295723/1) ADRIANA FATIMA CAYRES  
 Cargo/Função: (12038) NIVEL TECNICO ASSISTENCIAL  
 Un. Adm: (195685) HOSP. REG. DE RONDONOPOLIS IRMÃELZA GIOVANELLA  
 A Partir de: 14/08/2020 Até 14/08/2020

Processo N.: 493160/2020  
 Nome: (295723/1) ADRIANA FATIMA CAYRES  
 Cargo/Função: (12038) NIVEL TECNICO ASSISTENCIAL  
 Un. Adm: (195685) HOSP. REG. DE RONDONOPOLIS IRMÃELZA GIOVANELLA  
 A Partir de: 02/09/2020 Até 02/09/2020

Processo N.: 164735/2021  
 Nome: (120061/1) ADRIANE APARECIDA FREITAS SILVA  
 Cargo/Função: (4912) PROFIS TEC NIV SUPERIOR SERV SAUDE SUS  
 Un. Adm: (152218) GER. DE ENFERMAGEM DO SAMU  
 A Partir de: 23/03/2021 Até 23/03/2021

Processo N.: 458099/2020  
 Nome: (293833/1) ADRIELLY ROSA DE JESUS  
 Cargo/Função: (12038) NIVEL TECNICO ASSISTENCIAL  
 Un. Adm: (195685) HOSP. REG. DE RONDONOPOLIS IRMÃELZA GIOVANELLA  
 A Partir de: 02/08/2020 Até 02/08/2020

Processo N.: 493160/2020  
 Nome: (293833/1) ADRIELLY ROSA DE JESUS  
 Cargo/Função: (12038) NIVEL TECNICO ASSISTENCIAL  
 Un. Adm: (195685) HOSP. REG. DE RONDONOPOLIS IRMÃELZA GIOVANELLA  
 A Partir de: 01/09/2020 Até 01/09/2020

Processo N.: 145620/2021  
 Nome: (95506/1) AILTON DE MACEDO  
 Cargo/Função: (4946) PROFIS TEC NIV MEDIO SERV SAUDE SUS  
 Un. Adm: (195685) HOSP. REG. DE RONDONOPOLIS IRMÃELZA GIOVANELLA  
 A Partir de: 03/01/2021 Até 03/01/2021

Processo N.: 124577/2021  
 Nome: (113095/1) ALBERTO SILVA DE ANUNCIACAO  
 Cargo/Função: (4946) PROFIS TEC NIV MEDIO SERV SAUDE SUS  
 Un. Adm: (191078) COORD. DE APOIO ADMINISTRATIVO DO CIAPS  
 A Partir de: 01/10/2020 Até 01/10/2020

Processo N.: 458099/2020  
 Nome: (293310/2) ALESSANDRA ARAUJO SOUSA SOUZA  
 Cargo/Função: (12038) NIVEL TECNICO ASSISTENCIAL  
 Un. Adm: (195685) HOSP. REG. DE RONDONOPOLIS IRMÃELZA GIOVANELLA  
 A Partir de: 09/08/2020 Até 09/08/2020

Processo N.: 493160/2020  
 Nome: (293310/2) ALESSANDRA ARAUJO SOUSA SOUZA  
 Cargo/Função: (12038) NIVEL TECNICO ASSISTENCIAL  
 Un. Adm: (195685) HOSP. REG. DE RONDONOPOLIS IRMÃELZA GIOVANELLA  
 A Partir de: 02/09/2020 Até 02/09/2020

Processo N.: 441493/2020  
 Nome: (96166/1) ALESSANDRA BAPTISTA DO CARMO  
 Cargo/Função: (4946) PROFIS TEC NIV MEDIO SERV SAUDE SUS  
 Un. Adm: (195685) HOSP. REG. DE RONDONOPOLIS IRMÃELZA GIOVANELLA  
 A Partir de: 02/07/2020 Até 02/07/2020

Processo N.: 30480/2021  
 Nome: (280891/2) ALESSANDRA DOS ANJOS ODECIO  
 Cargo/Função: (12050) NIVEL FUNDAMENTAL  
 Un. Adm: (195707) HOSP REG DOUTOR ANTONIO CARLOS SOUTO FONTES  
 A Partir de: 02/12/2020 Até 02/12/2020

Processo N.: 164737/2021  
 Nome: (299258/2) ALESSANDRA NATALIA DE SOUZA BARBOSA PEREIRA  
 Cargo/Função: (12036) NIVEL SUPERIOR ASSISTENCIAL  
 Un. Adm: (152196) COORD. DO SERVIÇO DE ATEND. MÓVEL DE URGÊNCIA DO SUS  
 A Partir de: 06/03/2021 Até 06/03/2021

Processo N.: 164735/2021  
 Nome: (120555/1) ALESSANDRA TAKAHASHI  
 Cargo/Função: (4912) PROFIS TEC NIV SUPERIOR SERV SAUDE SUS  
 Un. Adm: (197041) COORD. DO SERV. DE ATEND. MOVEL DE URGENCIA - SAMU  
 A Partir de: 03/03/2021 Até 03/03/2021

Processo N.: 85618/2021  
 Nome: (295501/1) ALINE NUNES BRAGANCA  
 Cargo/Função: (12036) NIVEL SUPERIOR ASSISTENCIAL  
 Un. Adm: (118710) UNID.ESPEC. DE CONTR. MOVIMENTACAO DE PESSOAL  
 A Partir de: 02/11/2020 Até 02/11/2020

Processo N.: 85631/2021  
 Nome: (295501/1) ALINE NUNES BRAGANCA  
 Cargo/Função: (12036) NIVEL SUPERIOR ASSISTENCIAL  
 Un. Adm: (118710) UNID.ESPEC. DE CONTR. MOVIMENTACAO DE PESSOAL  
 A Partir de: 01/10/2020 Até 01/10/2020

Processo N.: 145620/2021  
 Nome: (95326/1) ALMIR ROGERIO DE SOUZA  
 Cargo/Função: (4946) PROFIS TEC NIV MEDIO SERV SAUDE SUS  
 Un. Adm: (195685) HOSP. REG. DE RONDONOPOLIS IRMÃELZA GIOVANELLA  
 A Partir de: 04/01/2021 Até 04/01/2021

Processo N.: 441208/2020  
 Nome: (95326/1) ALMIR ROGERIO DE SOUZA  
 Cargo/Função: (4946) PROFIS TEC NIV MEDIO SERV SAUDE SUS  
 Un. Adm: (195685) HOSP. REG. DE RONDONOPOLIS IRMÃELZA GIOVANELLA  
 A Partir de: 07/07/2020 Até 07/07/2020

Processo N.: 438394/2020  
 Nome: (107636/2) ALTEMAR LOPES DA SILVA  
 Cargo/Função: (4912) PROFIS TEC NIV SUPERIOR SERV SAUDE SUS  
 Un. Adm: (195685) HOSP. REG. DE RONDONOPOLIS IRMÃELZA GIOVANELLA  
 A Partir de: 14/07/2020 Até 14/07/2020

Processo N.: 443202/2020  
 Nome: (107636/2) ALTEMAR LOPES DA SILVA  
 Cargo/Função: (4912) PROFIS TEC NIV SUPERIOR SERV SAUDE SUS  
 Un. Adm: (195685) HOSP. REG. DE RONDONOPOLIS IRMÃELZA GIOVANELLA  
 A Partir de: 19/08/2020 Até 19/08/2020

Processo N.: 128150/2021  
 Nome: (48494/2) AMAURY DO CARMO CARVALHO E SILVA  
 Cargo/Função: (4912) PROFIS TEC NIV SUPERIOR SERV SAUDE SUS  
 Un. Adm: (197246) COORD. DE APOIO TECNICO DO CIAPS  
 A Partir de: 01/09/2020 Até 01/09/2020

Processo N.: 145620/2021  
 Nome: (95042/2) ANA CLARA CHAGAS DE MORAIS ARAUJO  
 Cargo/Função: (4946) PROFIS TEC NIV MEDIO SERV SAUDE SUS  
 Un. Adm: (195685) HOSP. REG. DE RONDONOPOLIS IRMÃELZA GIOVANELLA  
 A Partir de: 02/01/2021 Até 02/01/2021

Processo N.: 441208/2020  
 Nome: (95042/2) ANA CLARA CHAGAS DE MORAIS ARAUJO  
 Cargo/Função: (4946) PROFIS TEC NIV MEDIO SERV SAUDE SUS  
 Un. Adm: (195685) HOSP. REG. DE RONDONOPOLIS IRMÃELZA GIOVANELLA  
 A Partir de: 06/07/2020 Até 06/07/2020

Processo N.: 30480/2021  
 Nome: (282083/2) ANA FLAVIA DE OLIVEIRA  
 Cargo/Função: (12050) NIVEL FUNDAMENTAL  
 Un. Adm: (195707) HOSP REG DOUTOR ANTONIO CARLOS SOUTO FONTES  
 A Partir de: 06/12/2020 Até 06/12/2020

Processo N.: 164737/2021  
 Nome: (280235/3) ANA MENEZES SILVA DE OLIVEIRA  
 Cargo/Função: (12036) NIVEL SUPERIOR ASSISTENCIAL  
 Un. Adm: (197041) COORD. DO SERV. DE ATEND. MOVEL DE URGENCIA - SAMU  
 A Partir de: 06/03/2021 Até 06/03/2021

Processo N.: 458099/2020  
 Nome: (291520/2) ANA PAULA ALVES DA SILVA  
 Cargo/Função: (12038) NIVEL TECNICO ASSISTENCIAL  
 Un. Adm: (195685) HOSP. REG. DE RONDONOPOLIS IRMÃELZA GIOVANELLA  
 A Partir de: 01/08/2020 Até 01/08/2020

Processo N.: 493160/2020  
 Nome: (291520/2) ANA PAULA ALVES DA SILVA  
 Cargo/Função: (12038) NIVEL TECNICO ASSISTENCIAL  
 Un. Adm: (195685) HOSP. REG. DE RONDONOPOLIS IRMÃELZA GIOVANELLA  
 A Partir de: 02/09/2020 Até 02/09/2020

Processo N.: 458099/2020  
 Nome: (291515/2) ANA PAULA DA SILVA NOVAES RAMIREZ  
 Cargo/Função: (12038) NIVEL TECNICO ASSISTENCIAL  
 Un. Adm: (195685) HOSP. REG. DE RONDONOPOLIS IRMÃELZA GIOVANELLA  
 A Partir de: 02/08/2020 Até 02/08/2020

Processo N.: 493160/2020  
 Nome: (291515/2) ANA PAULA DA SILVA NOVAES RAMIREZ  
 Cargo/Função: (12038) NIVEL TECNICO ASSISTENCIAL  
 Un. Adm: (195685) HOSP. REG. DE RONDONOPOLIS IRMÃELZA GIOVANELLA  
 A Partir de: 01/09/2020 Até 01/09/2020

Processo N.: 101325/2021  
 Nome: (86198/1) ANAI TEREZINHA GORZIZA  
 Cargo/Função: (4946) PROFIS TEC NIV MEDIO SERV SAUDE SUS  
 Un. Adm: (195758) HOSP. ESTADUAL LOUSITE FERREIRA DA SILVA  
 A Partir de: 01/02/2021 Até 01/02/2021

Processo N.: 11589/2021  
 Nome: (86198/1) ANAI TEREZINHA GORZIZA  
 Cargo/Função: (4946) PROFIS TEC NIV MEDIO SERV SAUDE SUS  
 Un. Adm: (195758) HOSP. ESTADUAL LOUSITE FERREIRA DA SILVA  
 A Partir de: 01/12/2020 Até 01/12/2020

Processo N.: 164749/2021  
 Nome: (299506/1) ANDRE LUIS DE LIMA ALVES  
 Cargo/Função: (12038) NIVEL TECNICO ASSISTENCIAL  
 Un. Adm: (152196) COORD.DO SERVIÇO DE ATEND.MÓVEL DE URGÊNCIA DO SUS  
 A Partir de: 03/03/2021 Até 03/03/2021

Processo N.: 95766/2020  
 Nome: (118367/1) ANGELA MARIA MARQUES  
 Cargo/Função: (4946) PROFIS TEC NIV MEDIO SERV SAUDE SUS  
 Un. Adm: (195685) HOSP. REG. DE RONDONOPOLIS IRMÃELZA GIOVANELLA  
 A Partir de: 05/08/2019 Até 05/08/2019

Processo N.: 438394/2020  
 Nome: (96222/1) ANTONIO CARLOS LISBOA  
 Cargo/Função: (4912) PROFIS TEC NIV SUPERIOR SERV SAUDE SUS  
 Un. Adm: (195685) HOSP. REG. DE RONDONOPOLIS IRMÃELZA GIOVANELLA  
 A Partir de: 02/07/2020 Até 02/07/2020

Processo N.: 443202/2020  
 Nome: (96222/1) ANTONIO CARLOS LISBOA  
 Cargo/Função: (4912) PROFIS TEC NIV SUPERIOR SERV SAUDE SUS  
 Un. Adm: (195685) HOSP. REG. DE RONDONOPOLIS IRMÃELZA GIOVANELLA  
 A Partir de: 06/08/2020 Até 06/08/2020

Processo N.: 30480/2021  
 Nome: (300373/1) ANTONIO MARCOS HUMBERTO DA SILVA

Cargo/Função: (12050) NIVEL FUNDAMENTAL  
 Un. Adm: (195707) HOSP REG DOUTOR ANTONIO CARLOS SOUTO FONTES  
 A Partir de: 01/12/2020 Até 01/12/2020

Processo N.: 56794/2021  
 Nome: (95322/1) ANTONIO TEIXEIRA DA SILVA NETO  
 Cargo/Função: (4946) PROFIS TEC NIV MEDIO SERV SAUDE SUS  
 Un. Adm: (195685) HOSP. REG. DE RONDONOPOLIS IRMÃELZA GIOVANELLA  
 A Partir de: 03/07/2020 Até 03/07/2020

Processo N.: 163674/2021  
 Nome: (281222/2) APARECIDA ELIANE ANGELICO  
 Cargo/Função: (12038) NIVEL TECNICO ASSISTENCIAL  
 Un. Adm: (195731) HOSP REG DE ALTA FLORESTA ALBERT SABIN  
 A Partir de: 01/10/2020 Até 01/10/2020

Processo N.: 441493/2020  
 Nome: (95288/1) ARLETE RIBEIRO PINTO  
 Cargo/Função: (4946) PROFIS TEC NIV MEDIO SERV SAUDE SUS  
 Un. Adm: (195685) HOSP. REG. DE RONDONOPOLIS IRMÃELZA GIOVANELLA  
 A Partir de: 03/07/2020 Até 03/07/2020

Processo N.: 145620/2021  
 Nome: (70276/17) ARLINDO MORAES DELGADO  
 Cargo/Função: (4946) PROFIS TEC NIV MEDIO SERV SAUDE SUS  
 Un. Adm: (195685) HOSP. REG. DE RONDONOPOLIS IRMÃELZA GIOVANELLA  
 A Partir de: 02/01/2021 Até 02/01/2021

Processo N.: 441208/2020  
 Nome: (70276/17) ARLINDO MORAES DELGADO  
 Cargo/Função: (4946) PROFIS TEC NIV MEDIO SERV SAUDE SUS  
 Un. Adm: (195685) HOSP. REG. DE RONDONOPOLIS IRMÃELZA GIOVANELLA  
 A Partir de: 01/07/2020 Até 01/07/2020

Processo N.: 458099/2020  
 Nome: (294621/1) BEATRIZ GONDIN DE OLIVEIRA  
 Cargo/Função: (12038) NIVEL TECNICO ASSISTENCIAL  
 Un. Adm: (195685) HOSP. REG. DE RONDONOPOLIS IRMÃELZA GIOVANELLA  
 A Partir de: 10/08/2020 Até 10/08/2020

Processo N.: 493160/2020  
 Nome: (294621/1) BEATRIZ GONDIN DE OLIVEIRA  
 Cargo/Função: (12038) NIVEL TECNICO ASSISTENCIAL  
 Un. Adm: (195685) HOSP. REG. DE RONDONOPOLIS IRMÃELZA GIOVANELLA  
 A Partir de: 01/09/2020 Até 01/09/2020

Processo N.: 167759/2021  
 Nome: (94449/1) BERNADETE VANAZZI POSSAMAI  
 Cargo/Função: (4989) PROFIS APOIO SERV SAUDE SUS  
 Un. Adm: (195693) HOSP. REG. DE SORRISO  
 A Partir de: 01/02/2020 Até 01/02/2020

Processo N.: 129200/2021  
 Nome: (86285/1) CAIO PEREIRA MARTINS  
 Cargo/Função: (4989) PROFIS APOIO SERV SAUDE SUS  
 Un. Adm: (195715) HOSP. REG. DE COLIDER  
 A Partir de: 02/01/2021 Até 02/01/2021

Processo N.: 458099/2020  
 Nome: (293832/1) CAIRO SANTOS DE LARA  
 Cargo/Função: (12038) NIVEL TECNICO ASSISTENCIAL  
 Un. Adm: (195685) HOSP. REG. DE RONDONOPOLIS IRMÃELZA GIOVANELLA  
 A Partir de: 14/08/2020 Até 14/08/2020

Processo N.: 164749/2021  
 Nome: (232938/3) CARLOS ALBERTO BATISTA DA SILVA  
 Cargo/Função: (12038) NIVEL TECNICO ASSISTENCIAL  
 Un. Adm: (197041) COORD. DO SERV. DE ATEND. MOVEL DE URGENCIA - SAMU  
 A Partir de: 13/03/2021 Até 13/03/2021

Processo N.: 164737/2021  
 Nome: (297018/3) CARLOS AUGUSTO NUNES DE MATTOS JUNIOR  
 Cargo/Função: (12036) NIVEL SUPERIOR ASSISTENCIAL  
 Un. Adm: (152196) COORD.DO SERVIÇO DE ATEND.MÓVEL DE URGÊNCIA DO SUS  
 A Partir de: 06/03/2021 Até 06/03/2021

Processo N.: 124651/2021  
 Nome: (298973/1) CELIA REGINA DE BARROS  
 Cargo/Função: (12038) NIVEL TECNICO ASSISTENCIAL  
 Un. Adm: (197289) COORD. DO LAR DOCE LAR  
 A Partir de: 03/10/2020 Até 03/10/2020

Processo N.: 164735/2021  
 Nome: (106861/1) CELSO RICARDO FERREIRA  
 Cargo/Função: (4912) PROFIS TEC NIV SUPERIOR SERV SAUDE SUS  
 Un. Adm: (152218) GER. DE ENFERMAGEM DO SAMU  
 A Partir de: 01/03/2021 Até 01/03/2021

Processo N.: 101631/2021  
 Nome: (300456/1) CHARLES GOMES RODRIGUES  
 Cargo/Função: (12044) NIVEL MEDIO ADMINISTRATIVO  
 Un. Adm: (195758) HOSP. ESTADUAL LOUSITE FERREIRA DA SILVA  
 A Partir de: 01/02/2021 Até 01/02/2021

Processo N.: 164737/2021  
 Nome: (299436/1) CHRISTIAN PEREIRA DE QUEIROZ  
 Cargo/Função: (12036) NIVEL SUPERIOR ASSISTENCIAL  
 Un. Adm: (197041) COORD. DO SERV. DE ATEND. MOVEL DE URGENCIA - SAMU  
 A Partir de: 08/03/2021 Até 08/03/2021

Processo N.: 458105/2020  
 Nome: (121612/6) CLAITON FRANCISCO HERMES  
 Cargo/Função: (12038) NIVEL TECNICO ASSISTENCIAL

Un. Adm: (195685) HOSP. REG. DE RONDONOPOLIS IRMÃELZA GIOVANELLA  
A Partir de: 06/08/2020 Até 06/08/2020

Processo N.: 164896/2021

Nome: (46152/5) CLAUDIO LUIS CAMPOS SOUZA  
Cargo/Função: (4946) PROFIS TEC NIV MEDIO SERV SAUDE SUS  
Un. Adm: (191027) GER. DE PLANEJAMENTO E INFORMACAO DO LACEN  
A Partir de: 01/03/2021 Até 01/03/2021

Processo N.: 458099/2020

Nome: (291516/2) CLICIANE SOUZA MARINHO  
Cargo/Função: (12038) NIVEL TECNICO ASSISTENCIAL  
Un. Adm: (195685) HOSP. REG. DE RONDONOPOLIS IRMÃELZA GIOVANELLA  
A Partir de: 01/08/2020 Até 01/08/2020

Processo N.: 164956/2021

Nome: (299769/1) CRISLENE CAMPOS SOUZA  
Cargo/Função: (12044) NIVEL MEDIO ADMINISTRATIVO  
Un. Adm: (136557) DIR. DO LAB. CENT. DE SAUDE PUB. DO ESTADO DE MT  
A Partir de: 01/03/2021 Até 01/03/2021

Processo N.: 164735/2021

Nome: (120109/1) CRISTIANE DA SILVA BEZERRA  
Cargo/Função: (4912) PROFIS TEC NIV SUPERIOR SERV SAUDE SUS  
Un. Adm: (152218) GER. DE ENFERMAGEM DO SAMU  
A Partir de: 03/03/2021 Até 03/03/2021

Processo N.: 458099/2020

Nome: (214950/3) CRISTIANE RODRIGUES DA SILVA  
Cargo/Função: (12038) NIVEL TECNICO ASSISTENCIAL  
Un. Adm: (195685) HOSP. REG. DE RONDONOPOLIS IRMÃELZA GIOVANELLA  
A Partir de: 02/08/2020 Até 02/08/2020

Processo N.: 493160/2020

Nome: (214950/3) CRISTIANE RODRIGUES DA SILVA  
Cargo/Função: (12038) NIVEL TECNICO ASSISTENCIAL  
Un. Adm: (195685) HOSP. REG. DE RONDONOPOLIS IRMÃELZA GIOVANELLA  
A Partir de: 05/09/2020 Até 05/09/2020

Processo N.: 164749/2021

Nome: (127833/6) CRISTINA MENDES DE PAULA  
Cargo/Função: (12038) NIVEL TECNICO ASSISTENCIAL  
Un. Adm: (197041) COORD. DO SERV. DE ATEND. MOVEL DE URGENCIA - SAMU  
A Partir de: 01/03/2021 Até 01/03/2021

Processo N.: 441493/2020

Nome: (98509/1) DALVA LEILA DA ROCHA  
Cargo/Função: (4946) PROFIS TEC NIV MEDIO SERV SAUDE SUS  
Un. Adm: (195685) HOSP. REG. DE RONDONOPOLIS IRMÃELZA GIOVANELLA  
A Partir de: 03/07/2020 Até 03/07/2020

Processo N.: 164735/2021

Nome: (111347/1) DAMARIS LEONEL BRITO FIGUEIREDO  
Cargo/Função: (4912) PROFIS TEC NIV SUPERIOR SERV SAUDE SUS  
Un. Adm: (152218) GER. DE ENFERMAGEM DO SAMU  
A Partir de: 01/03/2021 Até 01/03/2021

Processo N.: 164749/2021

Nome: (299434/1) DEBORA DE MIRANDA VILELA  
Cargo/Função: (12038) NIVEL TECNICO ASSISTENCIAL  
Un. Adm: (152196) COORD. DO SERVIÇO DE ATEND. MÓVEL DE URGENCIA DO SUS  
A Partir de: 04/03/2021 Até 04/03/2021

Processo N.: 441291/2020

Nome: (118507/1) DELCIA DARK OLIVEIRA SOUZA  
Cargo/Função: (4989) PROFIS APOIO SERV SAUDE SUS  
Un. Adm: (195685) HOSP. REG. DE RONDONOPOLIS IRMÃELZA GIOVANELLA  
A Partir de: 01/07/2020 Até 01/07/2020

Processo N.: 459527/2020

Nome: (118507/1) DELCIA DARK OLIVEIRA SOUZA  
Cargo/Função: (4989) PROFIS APOIO SERV SAUDE SUS  
Un. Adm: (195685) HOSP. REG. DE RONDONOPOLIS IRMÃELZA GIOVANELLA  
A Partir de: 02/08/2020 Até 02/08/2020

Processo N.: 164737/2021

Nome: (299528/1) DENIS DA CUNHA ORMOND ROSA  
Cargo/Função: (12036) NIVEL SUPERIOR ASSISTENCIAL  
Un. Adm: (152196) COORD. DO SERVIÇO DE ATEND. MÓVEL DE URGENCIA DO SUS  
A Partir de: 11/03/2021 Até 11/03/2021

Processo N.: 30480/2021

Nome: (280757/2) DENISON FERNANDO RODRIGUES MARTINS  
Cargo/Função: (12050) NIVEL FUNDAMENTAL  
Un. Adm: (195707) HOSP REG DOUTOR ANTONIO CARLOS SOUTO FONTES  
A Partir de: 01/12/2020 Até 01/12/2020

Processo N.: 164749/2021

Nome: (298978/1) DIEGO ALBERTO VIEGAS FERRAZ  
Cargo/Função: (12038) NIVEL TECNICO ASSISTENCIAL  
Un. Adm: (197041) COORD. DO SERV. DE ATEND. MOVEL DE URGENCIA - SAMU  
A Partir de: 01/03/2021 Até 01/03/2021

Processo N.: 441493/2020

Nome: (98760/1) DIVINA DE ANCHIETA  
Cargo/Função: (4946) PROFIS TEC NIV MEDIO SERV SAUDE SUS  
Un. Adm: (195685) HOSP. REG. DE RONDONOPOLIS IRMÃELZA GIOVANELLA  
A Partir de: 13/07/2020 Até 13/07/2020

Processo N.: 164737/2021

Nome: (232484/3) DOMINGOS CESAR DE CAMPOS  
Cargo/Função: (12036) NIVEL SUPERIOR ASSISTENCIAL

Un. Adm: (197041) COORD. DO SERV. DE ATEND. MOVEL DE URGENCIA - SAMU

A Partir de: 10/03/2021 Até 10/03/2021

Processo N.: 441493/2020

Nome: (118374/1) DULCINEIA BARBOSA DOS SANTOS  
Cargo/Função: (4946) PROFIS TEC NIV MEDIO SERV SAUDE SUS  
Un. Adm: (195685) HOSP. REG. DE RONDONOPOLIS IRMÃELZA GIOVANELLA  
A Partir de: 02/07/2020 Até 02/07/2020

Processo N.: 458099/2020

Nome: (293835/1) EDNA FRAGAS DE SOUZA NEVES  
Cargo/Função: (12038) NIVEL TECNICO ASSISTENCIAL  
Un. Adm: (195685) HOSP. REG. DE RONDONOPOLIS IRMÃELZA GIOVANELLA  
A Partir de: 01/08/2020 Até 01/08/2020

Processo N.: 493160/2020

Nome: (293835/1) EDNA FRAGAS DE SOUZA NEVES  
Cargo/Função: (12038) NIVEL TECNICO ASSISTENCIAL  
Un. Adm: (195685) HOSP. REG. DE RONDONOPOLIS IRMÃELZA GIOVANELLA  
A Partir de: 02/09/2020 Até 02/09/2020

Processo N.: 56794/2021

Nome: (95449/1) EDSON CARPENA BERTINETTI  
Cargo/Função: (4946) PROFIS TEC NIV MEDIO SERV SAUDE SUS  
Un. Adm: (195685) HOSP. REG. DE RONDONOPOLIS IRMÃELZA GIOVANELLA  
A Partir de: 01/07/2020 Até 01/07/2020

Processo N.: 441330/2020

Nome: (75754/3) EDUARDO FABRICIO GOMES PORTELA  
Cargo/Função: (4912) PROFIS TEC NIV SUPERIOR SERV SAUDE SUS  
Un. Adm: (195685) HOSP. REG. DE RONDONOPOLIS IRMÃELZA GIOVANELLA  
A Partir de: 03/07/2020 Até 03/07/2020

Processo N.: 438394/2020

Nome: (95645/1) EDUARDO NOGUEIROL DOS SANTOS  
Cargo/Função: (4912) PROFIS TEC NIV SUPERIOR SERV SAUDE SUS  
Un. Adm: (195685) HOSP. REG. DE RONDONOPOLIS IRMÃELZA GIOVANELLA  
A Partir de: 03/07/2020 Até 03/07/2020

Processo N.: 443202/2020

Nome: (95645/1) EDUARDO NOGUEIROL DOS SANTOS  
Cargo/Função: (4912) PROFIS TEC NIV SUPERIOR SERV SAUDE SUS  
Un. Adm: (195685) HOSP. REG. DE RONDONOPOLIS IRMÃELZA GIOVANELLA  
A Partir de: 05/08/2020 Até 05/08/2020

Processo N.: 124651/2021

Nome: (298971/1) ELAINE CRISTINA LEITE DIAS  
Cargo/Função: (12038) NIVEL TECNICO ASSISTENCIAL  
Un. Adm: (197289) COORD. DO LAR DOCE LAR  
A Partir de: 03/10/2020 Até 03/10/2020

Processo N.: 458099/2020

Nome: (291512/2) ELBA GIREANI TEIXEIRA  
Cargo/Função: (12038) NIVEL TECNICO ASSISTENCIAL  
Un. Adm: (195685) HOSP. REG. DE RONDONOPOLIS IRMÃELZA GIOVANELLA  
A Partir de: 01/08/2020 Até 01/08/2020

Processo N.: 493160/2020

Nome: (291512/2) ELBA GIREANI TEIXEIRA  
Cargo/Função: (12038) NIVEL TECNICO ASSISTENCIAL  
Un. Adm: (195685) HOSP. REG. DE RONDONOPOLIS IRMÃELZA GIOVANELLA  
A Partir de: 02/09/2020 Até 02/09/2020

Processo N.: 167761/2021

Nome: (86266/1) ELENICE TOSTA DIAS  
Cargo/Função: (4946) PROFIS TEC NIV MEDIO SERV SAUDE SUS  
Un. Adm: (195693) HOSP. REG. DE SORRISO  
A Partir de: 02/02/2020 Até 02/02/2020

Processo N.: 441493/2020

Nome: (115815/1) ELENIR ALVES DE SOUZA  
Cargo/Função: (4946) PROFIS TEC NIV MEDIO SERV SAUDE SUS  
Un. Adm: (195685) HOSP. REG. DE RONDONOPOLIS IRMÃELZA GIOVANELLA  
A Partir de: 01/07/2020 Até 01/07/2020

Processo N.: 164749/2021

Nome: (299497/1) ELEONORA BOM DESPACHO MORAIS  
Cargo/Função: (12038) NIVEL TECNICO ASSISTENCIAL  
Un. Adm: (152196) COORD. DO SERVIÇO DE ATEND. MÓVEL DE URGENCIA DO SUS  
A Partir de: 02/03/2021 Até 02/03/2021

Processo N.: 458099/2020

Nome: (293871/1) ELIANE PEREIRA SILVA  
Cargo/Função: (12038) NIVEL TECNICO ASSISTENCIAL  
Un. Adm: (195685) HOSP. REG. DE RONDONOPOLIS IRMÃELZA GIOVANELLA  
A Partir de: 07/08/2020 Até 07/08/2020

Processo N.: 493160/2020

Nome: (293871/1) ELIANE PEREIRA SILVA  
Cargo/Função: (12038) NIVEL TECNICO ASSISTENCIAL  
Un. Adm: (195685) HOSP. REG. DE RONDONOPOLIS IRMÃELZA GIOVANELLA  
A Partir de: 02/09/2020 Até 02/09/2020

Processo N.: 458099/2020

Nome: (293861/1) ELIS MARIA ALVES TAVARES  
Cargo/Função: (12038) NIVEL TECNICO ASSISTENCIAL  
Un. Adm: (195685) HOSP. REG. DE RONDONOPOLIS IRMÃELZA GIOVANELLA  
A Partir de: 01/08/2020 Até 01/08/2020

Processo N.: 493160/2020

Nome: (293861/1) ELIS MARIA ALVES TAVARES  
Cargo/Função: (12038) NIVEL TECNICO ASSISTENCIAL  
Un. Adm: (195685) HOSP. REG. DE RONDONOPOLIS IRMÃELZA GIOVANELLA  
A Partir de: 02/09/2020 Até 02/09/2020



Processo N.: 458099/2020  
 Nome: (291507/2) ELISAINÉ DE SOUZA ALMEIDA  
 Cargo/Função: (12038) NÍVEL TÉCNICO ASSISTENCIAL  
 Un. Adm.: (195685) HOSP. REG. DE RONDONÓPOLIS IRMÃELZA GIOVANELLA  
 A Partir de: 01/08/2020 Até 01/08/2020

Processo N.: 493160/2020  
 Nome: (291507/2) ELISAINÉ DE SOUZA ALMEIDA  
 Cargo/Função: (12038) NÍVEL TÉCNICO ASSISTENCIAL  
 Un. Adm.: (195685) HOSP. REG. DE RONDONÓPOLIS IRMÃELZA GIOVANELLA  
 A Partir de: 02/09/2020 Até 02/09/2020

Processo N.: 441441/2020  
 Nome: (73304/4) ELISANGELA LINS DUARTE  
 Cargo/Função: (4912) PROFIS TEC NIV SUPERIOR SERV SAUDE SUS  
 Un. Adm.: (195685) HOSP. REG. DE RONDONÓPOLIS IRMÃELZA GIOVANELLA  
 A Partir de: 06/07/2020 Até 06/07/2020

Processo N.: 459708/2020  
 Nome: (73304/4) ELISANGELA LINS DUARTE  
 Cargo/Função: (4912) PROFIS TEC NIV SUPERIOR SERV SAUDE SUS  
 Un. Adm.: (195685) HOSP. REG. DE RONDONÓPOLIS IRMÃELZA GIOVANELLA  
 A Partir de: 03/08/2020 Até 03/08/2020

Processo N.: 441493/2020  
 Nome: (95528/1) ELIZETE ALVES DE MELO  
 Cargo/Função: (4946) PROFIS TEC NIV MEDIO SERV SAUDE SUS  
 Un. Adm.: (195685) HOSP. REG. DE RONDONÓPOLIS IRMÃELZA GIOVANELLA  
 A Partir de: 01/07/2020 Até 01/07/2020

Processo N.: 441208/2020  
 Nome: (76019/21) ELZIENE MARIA MENDES DE CASTRO  
 Cargo/Função: (4946) PROFIS TEC NIV MEDIO SERV SAUDE SUS  
 Un. Adm.: (195685) HOSP. REG. DE RONDONÓPOLIS IRMÃELZA GIOVANELLA  
 A Partir de: 02/07/2020 Até 02/07/2020

Processo N.: 145620/2021  
 Nome: (92880/3) EMILIO RAIMUNDO DOS SANTOS  
 Cargo/Função: (4946) PROFIS TEC NIV MEDIO SERV SAUDE SUS  
 Un. Adm.: (195685) HOSP. REG. DE RONDONÓPOLIS IRMÃELZA GIOVANELLA  
 A Partir de: 01/01/2021 Até 01/01/2021

Processo N.: 441208/2020  
 Nome: (92880/3) EMILIO RAIMUNDO DOS SANTOS  
 Cargo/Função: (4946) PROFIS TEC NIV MEDIO SERV SAUDE SUS  
 Un. Adm.: (195685) HOSP. REG. DE RONDONÓPOLIS IRMÃELZA GIOVANELLA  
 A Partir de: 01/07/2020 Até 01/07/2020

Processo N.: 50719/2021  
 Nome: (297382/1) ERIKA CRISTINA OJEDA SILVA BENTO  
 Cargo/Função: (12036) NÍVEL SUPERIOR ASSISTENCIAL  
 Un. Adm.: (197076) COORD. ART. REG. DE URG. EMERG. DE LEITOS HOSPITALARES  
 A Partir de: 04/11/2020 Até 04/11/2020

Processo N.: 438394/2020  
 Nome: (95753/1) EURIPEDES RIBEIRO JUNIOR  
 Cargo/Função: (4912) PROFIS TEC NIV SUPERIOR SERV SAUDE SUS  
 Un. Adm.: (195685) HOSP. REG. DE RONDONÓPOLIS IRMÃELZA GIOVANELLA  
 A Partir de: 04/07/2020 Até 04/07/2020

Processo N.: 443202/2020  
 Nome: (95753/1) EURIPEDES RIBEIRO JUNIOR  
 Cargo/Função: (4912) PROFIS TEC NIV SUPERIOR SERV SAUDE SUS  
 Un. Adm.: (195685) HOSP. REG. DE RONDONÓPOLIS IRMÃELZA GIOVANELLA  
 A Partir de: 03/08/2020 Até 03/08/2020

Processo N.: 458099/2020  
 Nome: (292608/2) EVA ISAC CASTELUCI  
 Cargo/Função: (12038) NÍVEL TÉCNICO ASSISTENCIAL  
 Un. Adm.: (195685) HOSP. REG. DE RONDONÓPOLIS IRMÃELZA GIOVANELLA  
 A Partir de: 12/08/2020 Até 12/08/2020

Processo N.: 493160/2020  
 Nome: (292608/2) EVA ISAC CASTELUCI  
 Cargo/Função: (12038) NÍVEL TÉCNICO ASSISTENCIAL  
 Un. Adm.: (195685) HOSP. REG. DE RONDONÓPOLIS IRMÃELZA GIOVANELLA  
 A Partir de: 01/09/2020 Até 01/09/2020

Processo N.: 164749/2021  
 Nome: (232474/3) EVANDRO PINHEIRO PINTO  
 Cargo/Função: (12038) NÍVEL TÉCNICO ASSISTENCIAL  
 Un. Adm.: (197041) COORD. DO SERV. DE ATEND. MOVEL DE URGENCIA - SAMU  
 A Partir de: 02/03/2021 Até 02/03/2021

Processo N.: 145620/2021  
 Nome: (95184/1) FABIO PEREIRA DE ARAUJO  
 Cargo/Função: (4946) PROFIS TEC NIV MEDIO SERV SAUDE SUS  
 Un. Adm.: (195685) HOSP. REG. DE RONDONÓPOLIS IRMÃELZA GIOVANELLA  
 A Partir de: 03/01/2021 Até 03/01/2021

Processo N.: 164749/2021  
 Nome: (289429/2) FERNANDO VITOR FAEL DUARTE  
 Cargo/Função: (12038) NÍVEL TÉCNICO ASSISTENCIAL  
 Un. Adm.: (197041) COORD. DO SERV. DE ATEND. MOVEL DE URGENCIA - SAMU  
 A Partir de: 01/03/2021 Até 01/03/2021

Processo N.: 458099/2020  
 Nome: (292162/2) FLAVIO FERREIRA DA SILVA  
 Cargo/Função: (12038) NÍVEL TÉCNICO ASSISTENCIAL  
 Un. Adm.: (195685) HOSP. REG. DE RONDONÓPOLIS IRMÃELZA GIOVANELLA  
 A Partir de: 01/08/2020 Até 01/08/2020

Processo N.: 493160/2020

Nome: (292162/2) FLAVIO FERREIRA DA SILVA  
 Cargo/Função: (12038) NÍVEL TÉCNICO ASSISTENCIAL  
 Un. Adm.: (195685) HOSP. REG. DE RONDONÓPOLIS IRMÃELZA GIOVANELLA  
 A Partir de: 02/09/2020 Até 02/09/2020

Processo N.: 164737/2021  
 Nome: (299527/1) FRANCIELI XAVIER VARELA  
 Cargo/Função: (12036) NÍVEL SUPERIOR ASSISTENCIAL  
 Un. Adm.: (152196) COORD. DO SERVIÇO DE ATEND. MÓVEL DE URGÊNCIA DO SUS  
 A Partir de: 08/03/2021 Até 08/03/2021

Processo N.: 458099/2020  
 Nome: (293333/2) FRANCISCO DE ASSIS COELHO SENA  
 Cargo/Função: (12038) NÍVEL TÉCNICO ASSISTENCIAL  
 Un. Adm.: (195685) HOSP. REG. DE RONDONÓPOLIS IRMÃELZA GIOVANELLA  
 A Partir de: 04/08/2020 Até 04/08/2020

Processo N.: 493160/2020  
 Nome: (293333/2) FRANCISCO DE ASSIS COELHO SENA  
 Cargo/Função: (12038) NÍVEL TÉCNICO ASSISTENCIAL  
 Un. Adm.: (195685) HOSP. REG. DE RONDONÓPOLIS IRMÃELZA GIOVANELLA  
 A Partir de: 01/09/2020 Até 01/09/2020

Processo N.: 441330/2020  
 Nome: (95212/1) FRANCIVAL SOARES DOS SANTOS  
 Cargo/Função: (4912) PROFIS TEC NIV SUPERIOR SERV SAUDE SUS  
 Un. Adm.: (195685) HOSP. REG. DE RONDONÓPOLIS IRMÃELZA GIOVANELLA  
 A Partir de: 01/07/2020 Até 01/07/2020

Processo N.: 164749/2021  
 Nome: (232582/3) GELIARDE MANOEL CLARO DA SILVA  
 Cargo/Função: (12038) NÍVEL TÉCNICO ASSISTENCIAL  
 Un. Adm.: (197041) COORD. DO SERV. DE ATEND. MOVEL DE URGENCIA - SAMU  
 A Partir de: 01/03/2021 Até 01/03/2021

Processo N.: 30480/2021  
 Nome: (280787/2) GENIVALDO MANOEL DA SILVA  
 Cargo/Função: (12050) NÍVEL FUNDAMENTAL  
 Un. Adm.: (195707) HOSP REG DOUTOR ANTONIO CARLOS SOUTO FONTES  
 A Partir de: 01/12/2020 Até 01/12/2020

Processo N.: 124947/2021  
 Nome: (125105/1) GENTILEIDE DIAS NORONHA SILVA  
 Cargo/Função: (4912) PROFIS TEC NIV SUPERIOR SERV SAUDE SUS  
 Un. Adm.: (197246) COORD. DE APOIO TECNICO DO CIAPS  
 A Partir de: 01/10/2020 Até 01/10/2020

Processo N.: 30480/2021  
 Nome: (244216/4) GEORGE CARVALHO CORREA  
 Cargo/Função: (12050) NÍVEL FUNDAMENTAL  
 Un. Adm.: (195707) HOSP REG DOUTOR ANTONIO CARLOS SOUTO FONTES  
 A Partir de: 02/12/2020 Até 02/12/2020

Processo N.: 164737/2021  
 Nome: (299522/1) GEOVANE ROBERTO DE CAMPOS CASTILHO  
 Cargo/Função: (12036) NÍVEL SUPERIOR ASSISTENCIAL  
 Un. Adm.: (152196) COORD. DO SERVIÇO DE ATEND. MÓVEL DE URGÊNCIA DO SUS  
 A Partir de: 09/03/2021 Até 09/03/2021

Processo N.: 30480/2021  
 Nome: (280793/2) GERALDO GOMES DE CAMPOS  
 Cargo/Função: (12050) NÍVEL FUNDAMENTAL  
 Un. Adm.: (195707) HOSP REG DOUTOR ANTONIO CARLOS SOUTO FONTES  
 A Partir de: 02/12/2020 Até 02/12/2020

Processo N.: 458099/2020  
 Nome: (294624/1) GILDETE DE SOUZA COSTA  
 Cargo/Função: (12038) NÍVEL TÉCNICO ASSISTENCIAL  
 Un. Adm.: (195685) HOSP. REG. DE RONDONÓPOLIS IRMÃELZA GIOVANELLA  
 A Partir de: 01/08/2020 Até 01/08/2020

Processo N.: 493160/2020  
 Nome: (294624/1) GILDETE DE SOUZA COSTA  
 Cargo/Função: (12038) NÍVEL TÉCNICO ASSISTENCIAL  
 Un. Adm.: (195685) HOSP. REG. DE RONDONÓPOLIS IRMÃELZA GIOVANELLA  
 A Partir de: 01/09/2020 Até 01/09/2020

Processo N.: 458099/2020  
 Nome: (291509/2) GILMARA DOS SANTOS SANTANA  
 Cargo/Função: (12038) NÍVEL TÉCNICO ASSISTENCIAL  
 Un. Adm.: (195685) HOSP. REG. DE RONDONÓPOLIS IRMÃELZA GIOVANELLA  
 A Partir de: 02/08/2020 Até 02/08/2020

Processo N.: 493160/2020  
 Nome: (291509/2) GILMARA DOS SANTOS SANTANA  
 Cargo/Função: (12038) NÍVEL TÉCNICO ASSISTENCIAL  
 Un. Adm.: (195685) HOSP. REG. DE RONDONÓPOLIS IRMÃELZA GIOVANELLA  
 A Partir de: 01/09/2020 Até 01/09/2020

Processo N.: 164749/2021  
 Nome: (232595/4) GILSON ALVES FERREIRA  
 Cargo/Função: (12038) NÍVEL TÉCNICO ASSISTENCIAL  
 Un. Adm.: (197041) COORD. DO SERV. DE ATEND. MOVEL DE URGENCIA - SAMU  
 A Partir de: 03/03/2021 Até 03/03/2021

Processo N.: 30480/2021  
 Nome: (280790/2) GILSON GOMES BRITO  
 Cargo/Função: (12050) NÍVEL FUNDAMENTAL  
 Un. Adm.: (195707) HOSP REG DOUTOR ANTONIO CARLOS SOUTO FONTES  
 A Partir de: 02/12/2020 Até 02/12/2020

Processo N.: 164737/2021

Nome: (281565/4) GIOVANA CRISTINA DA SILVA  
Cargo/Função: (12036) NIVEL SUPERIOR ASSISTENCIAL  
Un. Adm: (197041) COORD. DO SERV. DE ATEND. MOVEL DE URGENCIA -  
SAMU  
A Partir de: 04/03/2021 Até 04/03/2021

Processo N.: 458099/2020  
Nome: (293855/1) GLACIENE SILVA MORAES PIROZZI  
Cargo/Função: (12038) NIVEL TECNICO ASSISTENCIAL  
Un. Adm: (195685) HOSP. REG. DE RONDONOPOLIS IRMÃELZA GIOVANELLA  
A Partir de: 02/08/2020 Até 02/08/2020

Processo N.: 493160/2020  
Nome: (293855/1) GLACIENE SILVA MORAES PIROZZI  
Cargo/Função: (12038) NIVEL TECNICO ASSISTENCIAL  
Un. Adm: (195685) HOSP. REG. DE RONDONOPOLIS IRMÃELZA GIOVANELLA  
A Partir de: 01/09/2020 Até 01/09/2020

Processo N.: 164749/2021  
Nome: (296142/2) GRACIELE DA SILVA MARINHO  
Cargo/Função: (12038) NIVEL TECNICO ASSISTENCIAL  
Un. Adm: (152196) COORD. DO SERVIÇO DE ATEND. MÓVEL DE URGÊNCIA DO  
SUS  
A Partir de: 01/03/2021 Até 01/03/2021

Processo N.: 164749/2021  
Nome: (289352/2) HALYF ALLAN DE SOUZA LIMA  
Cargo/Função: (12038) NIVEL TECNICO ASSISTENCIAL  
Un. Adm: (197041) COORD. DO SERV. DE ATEND. MOVEL DE URGENCIA -  
SAMU  
A Partir de: 02/03/2021 Até 02/03/2021

Processo N.: 441330/2020  
Nome: (95182/1) HELEM CRISTINA DA SILVA  
Cargo/Função: (4912) PROFIS TEC NIV SUPERIOR SERV SAUDE SUS  
Un. Adm: (195685) HOSP. REG. DE RONDONOPOLIS IRMÃELZA GIOVANELLA  
A Partir de: 02/07/2020 Até 02/07/2020

Processo N.: 441291/2020  
Nome: (118325/1) HELENA MARIA DA MAIA  
Cargo/Função: (4989) PROFIS APOIO SERV SAUDE SUS  
Un. Adm: (195685) HOSP. REG. DE RONDONOPOLIS IRMÃELZA GIOVANELLA  
A Partir de: 03/07/2020 Até 03/07/2020

Processo N.: 459527/2020  
Nome: (118325/1) HELENA MARIA DA MAIA  
Cargo/Função: (4989) PROFIS APOIO SERV SAUDE SUS  
Un. Adm: (195685) HOSP. REG. DE RONDONOPOLIS IRMÃELZA GIOVANELLA  
A Partir de: 02/08/2020 Até 02/08/2020

Processo N.: 438394/2020  
Nome: (95749/1) HELIL FARIA DE QUEIROZ  
Cargo/Função: (4912) PROFIS TEC NIV SUPERIOR SERV SAUDE SUS  
Un. Adm: (195685) HOSP. REG. DE RONDONOPOLIS IRMÃELZA GIOVANELLA  
A Partir de: 02/07/2020 Até 02/07/2020

Processo N.: 443202/2020  
Nome: (95749/1) HELIL FARIA DE QUEIROZ  
Cargo/Função: (4912) PROFIS TEC NIV SUPERIOR SERV SAUDE SUS  
Un. Adm: (195685) HOSP. REG. DE RONDONOPOLIS IRMÃELZA GIOVANELLA  
A Partir de: 06/08/2020 Até 06/08/2020

Processo N.: 101631/2021  
Nome: (285013/6) HELIO ELIAS DO ROSARIO  
Cargo/Função: (12044) NIVEL MEDIO ADMINISTRATIVO  
Un. Adm: (195758) HOSP. ESTADUAL LOUSITE FERREIRA DA SILVA  
A Partir de: 02/02/2021 Até 02/02/2021

Processo N.: 458099/2020  
Nome: (217328/3) IVETE DANTAS SILVA  
Cargo/Função: (12038) NIVEL TECNICO ASSISTENCIAL  
Un. Adm: (195685) HOSP. REG. DE RONDONOPOLIS IRMÃELZA GIOVANELLA  
A Partir de: 08/08/2020 Até 08/08/2020

Processo N.: 493160/2020  
Nome: (217328/3) IVETE DANTAS SILVA  
Cargo/Função: (12038) NIVEL TECNICO ASSISTENCIAL  
Un. Adm: (195685) HOSP. REG. DE RONDONOPOLIS IRMÃELZA GIOVANELLA  
A Partir de: 01/09/2020 Até 01/09/2020

Processo N.: 458099/2020  
Nome: (292289/2) IZABEL CRISTINA IKAQUIGADO  
Cargo/Função: (12038) NIVEL TECNICO ASSISTENCIAL  
Un. Adm: (195685) HOSP. REG. DE RONDONOPOLIS IRMÃELZA GIOVANELLA  
A Partir de: 01/08/2020 Até 01/08/2020

Processo N.: 493160/2020  
Nome: (292289/2) IZABEL CRISTINA IKAQUIGADO  
Cargo/Função: (12038) NIVEL TECNICO ASSISTENCIAL  
Un. Adm: (195685) HOSP. REG. DE RONDONOPOLIS IRMÃELZA GIOVANELLA  
A Partir de: 02/09/2020 Até 02/09/2020

Processo N.: 441330/2020  
Nome: (95193/1) IZANA FIGUEREDO MAGALHAES CABECAS  
Cargo/Função: (4912) PROFIS TEC NIV SUPERIOR SERV SAUDE SUS  
Un. Adm: (195685) HOSP. REG. DE RONDONOPOLIS IRMÃELZA GIOVANELLA  
A Partir de: 03/07/2020 Até 03/07/2020

Processo N.: 164749/2021  
Nome: (232584/3) JAIR PAIXAO  
Cargo/Função: (12038) NIVEL TECNICO ASSISTENCIAL  
Un. Adm: (197041) COORD. DO SERV. DE ATEND. MOVEL DE URGENCIA -  
SAMU  
A Partir de: 14/03/2021 Até 14/03/2021

Processo N.: 164737/2021

Nome: (121229/5) JANAINA LUCAS DA COSTA  
Cargo/Função: (12036) NIVEL SUPERIOR ASSISTENCIAL  
Un. Adm: (197041) COORD. DO SERV. DE ATEND. MOVEL DE URGENCIA -  
SAMU  
A Partir de: 02/03/2021 Até 02/03/2021

Processo N.: 493160/2020  
Nome: (292293/2) JANAINA VILELA DE FREITAS  
Cargo/Função: (12038) NIVEL TECNICO ASSISTENCIAL  
Un. Adm: (195685) HOSP. REG. DE RONDONOPOLIS IRMÃELZA GIOVANELLA  
A Partir de: 01/09/2020 Até 01/09/2020

Processo N.: 441330/2020  
Nome: (116970/1) JANGRESLEI DA SILVA  
Cargo/Função: (4912) PROFIS TEC NIV SUPERIOR SERV SAUDE SUS  
Un. Adm: (195685) HOSP. REG. DE RONDONOPOLIS IRMÃELZA GIOVANELLA  
A Partir de: 02/07/2020 Até 02/07/2020

Processo N.: 164737/2021  
Nome: (86609/7) JEAN CARLOS PEREIRA DA SILVA  
Cargo/Função: (12036) NIVEL SUPERIOR ASSISTENCIAL  
Un. Adm: (197041) COORD. DO SERV. DE ATEND. MOVEL DE URGENCIA -  
SAMU  
A Partir de: 16/03/2021 Até 16/03/2021

Processo N.: 458105/2020  
Nome: (293881/1) JHONATAN GONCALVES RICARDI  
Cargo/Função: (12038) NIVEL TECNICO ASSISTENCIAL  
Un. Adm: (195685) HOSP. REG. DE RONDONOPOLIS IRMÃELZA GIOVANELLA  
A Partir de: 04/08/2020 Até 04/08/2020

Processo N.: 101631/2021  
Nome: (300444/1) JOAO BRENO RODRIGUES FERREIRA  
Cargo/Função: (12044) NIVEL MEDIO ADMINISTRATIVO  
Un. Adm: (195758) HOSP. ESTADUAL LOUSITE FERREIRA DA SILVA  
A Partir de: 02/02/2021 Até 02/02/2021

Processo N.: 438394/2020  
Nome: (99144/1) JOAO CASSIO MUNIZ  
Cargo/Função: (4912) PROFIS TEC NIV SUPERIOR SERV SAUDE SUS  
Un. Adm: (195685) HOSP. REG. DE RONDONOPOLIS IRMÃELZA GIOVANELLA  
A Partir de: 06/07/2020 Até 06/07/2020

Processo N.: 443202/2020  
Nome: (99144/1) JOAO CASSIO MUNIZ  
Cargo/Função: (4912) PROFIS TEC NIV SUPERIOR SERV SAUDE SUS  
Un. Adm: (195685) HOSP. REG. DE RONDONOPOLIS IRMÃELZA GIOVANELLA  
A Partir de: 03/08/2020 Até 03/08/2020

Processo N.: 438394/2020  
Nome: (95729/1) JOAO FIDELIS DO ESPIRITO SANTO NETO  
Cargo/Função: (4912) PROFIS TEC NIV SUPERIOR SERV SAUDE SUS  
Un. Adm: (195685) HOSP. REG. DE RONDONOPOLIS IRMÃELZA GIOVANELLA  
A Partir de: 07/07/2020 Até 07/07/2020

Processo N.: 443202/2020  
Nome: (95729/1) JOAO FIDELIS DO ESPIRITO SANTO NETO  
Cargo/Função: (4912) PROFIS TEC NIV SUPERIOR SERV SAUDE SUS  
Un. Adm: (195685) HOSP. REG. DE RONDONOPOLIS IRMÃELZA GIOVANELLA  
A Partir de: 02/08/2020 Até 02/08/2020

Processo N.: 124577/2021  
Nome: (96209/1) JOEMIL FRANCISCO DE SOUZA  
Cargo/Função: (4946) PROFIS TEC NIV MEDIO SERV SAUDE SUS  
Un. Adm: (191078) COORD. DE APOIO ADMINISTRATIVO DO CIAFS  
A Partir de: 17/10/2020 Até 17/10/2020

Processo N.: 101631/2021  
Nome: (282014/2) JOILSON DE MORAES  
Cargo/Função: (12044) NIVEL MEDIO ADMINISTRATIVO  
Un. Adm: (195758) HOSP. ESTADUAL LOUSITE FERREIRA DA SILVA  
A Partir de: 02/02/2021 Até 02/02/2021

Processo N.: 30480/2021  
Nome: (280765/2) JONY CEZI DE OLIVEIRA DUARTE  
Cargo/Função: (12050) NIVEL FUNDAMENTAL  
Un. Adm: (195707) HOSP REG DOUTOR ANTONIO CARLOS SOUTO FONTES  
A Partir de: 01/12/2020 Até 01/12/2020

Processo N.: 164749/2021  
Nome: (232589/4) JORGE BASILIO DE OLIVEIRA FILHO  
Cargo/Função: (12038) NIVEL TECNICO ASSISTENCIAL  
Un. Adm: (197041) COORD. DO SERV. DE ATEND. MOVEL DE URGENCIA -  
SAMU  
A Partir de: 01/03/2021 Até 01/03/2021

Processo N.: 101452/2021  
Nome: (281615/2) JOSE ANTONIO MORAES LIMA  
Cargo/Função: (12042) NIVEL SUPERIOR ADMINISTRATIVO  
Un. Adm: (195758) HOSP. ESTADUAL LOUSITE FERREIRA DA SILVA  
A Partir de: 02/02/2021 Até 02/02/2021

Processo N.: 485444/2020  
Nome: (95479/1) JOSE CARLOS DA SILVA  
Cargo/Função: (4946) PROFIS TEC NIV MEDIO SERV SAUDE SUS  
Un. Adm: (195685) HOSP. REG. DE RONDONOPOLIS IRMÃELZA GIOVANELLA  
A Partir de: 04/05/2020 Até 04/05/2020

Processo N.: 56794/2021  
Nome: (95479/1) JOSE CARLOS DA SILVA  
Cargo/Função: (4946) PROFIS TEC NIV MEDIO SERV SAUDE SUS  
Un. Adm: (195685) HOSP. REG. DE RONDONOPOLIS IRMÃELZA GIOVANELLA  
A Partir de: 04/07/2020 Até 04/07/2020

Processo N.: 164737/2021  
Nome: (232590/3) JOSE CARLOS SOARES PEREIRA

Cargo/Função: (12036) NIVEL SUPERIOR ASSISTENCIAL  
Un. Adm: (197041) COORD. DO SERV. DE ATEND. MOVEL DE URGENCIA - SAMU  
A Partir de: 03/03/2021 Até 03/03/2021

Processo N.: 441493/2020  
Nome: (95461/1) JOSE LUIS SOUZA GUIMARAES  
Cargo/Função: (4946) PROFIS TEC NIV MEDIO SERV SAUDE SUS  
Un. Adm: (195685) HOSP. REG. DE RONDONOPOLIS IRMÃELZA GIOVANELLA  
A Partir de: 01/07/2020 Até 01/07/2020

Processo N.: 124577/2021  
Nome: (63764/1) JOSE ROBERTO CAETANO MARQUES  
Cargo/Função: (4946) PROFIS TEC NIV MEDIO SERV SAUDE SUS  
Un. Adm: (191078) COORD. DE APOIO ADMINISTRATIVO DO CIAPS  
A Partir de: 25/10/2020 Até 25/10/2020

Processo N.: 30480/2021  
Nome: (103813/3) JOSE RONALDO DA SILVA  
Cargo/Função: (12050) NIVEL FUNDAMENTAL  
Un. Adm: (195707) HOSP REG DOUTOR ANTONIO CARLOS SOUTO FONTES  
A Partir de: 01/12/2020 Até 01/12/2020

Processo N.: 164735/2021  
Nome: (110028/3) JOSIANE VALERIA BARROS DA CUNHA  
Cargo/Função: (4912) PROFIS TEC NIV SUPERIOR SERV SAUDE SUS  
Un. Adm: (152218) GER. DE ENFERMAGEM DO SAMU  
A Partir de: 05/03/2021 Até 05/03/2021

Processo N.: 458099/2020  
Nome: (294002/1) JOSIANI DE ALMEIDA GHELLERE  
Cargo/Função: (12038) NIVEL TECNICO ASSISTENCIAL  
Un. Adm: (195685) HOSP. REG. DE RONDONOPOLIS IRMÃELZA GIOVANELLA  
A Partir de: 04/08/2020 Até 04/08/2020

Processo N.: 101631/2021  
Nome: (272579/7) JUCILEIA DINIZ ALVES FRANCO  
Cargo/Função: (12044) NIVEL MEDIO ADMINISTRATIVO  
Un. Adm: (195758) HOSP. ESTADUAL LOUSITE FERREIRA DA SILVA  
A Partir de: 01/02/2021 Até 01/02/2021

Processo N.: 164737/2021  
Nome: (132958/3) JUNIOR CESAR GONCALVES FIGUEIREDO  
Cargo/Função: (12036) NIVEL SUPERIOR ASSISTENCIAL  
Un. Adm: (152196) COORD.DO SERVIÇO DE ATEND.MÓVEL DE URGÊNCIA DO SUS  
A Partir de: 01/03/2021 Até 01/03/2021

Processo N.: 458099/2020  
Nome: (293851/1) KATIA REGINA COUTINHO DA COSTA  
Cargo/Função: (12038) NIVEL TECNICO ASSISTENCIAL  
Un. Adm: (195685) HOSP. REG. DE RONDONOPOLIS IRMÃELZA GIOVANELLA  
A Partir de: 01/08/2020 Até 01/08/2020

Processo N.: 493160/2020  
Nome: (293851/1) KATIA REGINA COUTINHO DA COSTA  
Cargo/Função: (12038) NIVEL TECNICO ASSISTENCIAL  
Un. Adm: (195685) HOSP. REG. DE RONDONOPOLIS IRMÃELZA GIOVANELLA  
A Partir de: 02/09/2020 Até 02/09/2020

Processo N.: 163684/2021  
Nome: (300256/1) KIMBERLY STAHNKE DE SOUZA PINTO  
Cargo/Função: (12050) NIVEL FUNDAMENTAL  
Un. Adm: (195731) HOSP REG DE ALTA FLORESTA ALBERT SABIN  
A Partir de: 14/10/2020 Até 14/10/2020

Processo N.: 164749/2021  
Nome: (126655/4) KLEITON LUIZ LOUZADA DE CERQUEIRA  
Cargo/Função: (12038) NIVEL TECNICO ASSISTENCIAL  
Un. Adm: (197041) COORD. DO SERV. DE ATEND. MOVEL DE URGENCIA - SAMU  
A Partir de: 05/03/2021 Até 05/03/2021

Processo N.: 164737/2021  
Nome: (252880/5) LAURA AUXILIADORA LISBOA SIQUEIRA  
Cargo/Função: (12036) NIVEL SUPERIOR ASSISTENCIAL  
Un. Adm: (197041) COORD. DO SERV. DE ATEND. MOVEL DE URGENCIA - SAMU  
A Partir de: 02/03/2021 Até 02/03/2021

Processo N.: 30480/2021  
Nome: (280782/2) LENINE VIEGAS SOUZA ARRUDA  
Cargo/Função: (12050) NIVEL FUNDAMENTAL  
Un. Adm: (195707) HOSP REG DOUTOR ANTONIO CARLOS SOUTO FONTES  
A Partir de: 02/12/2020 Até 02/12/2020

Processo N.: 30480/2021  
Nome: (290442/2) LEONETE GONCALVES MARTINS  
Cargo/Função: (12050) NIVEL FUNDAMENTAL  
Un. Adm: (195707) HOSP REG DOUTOR ANTONIO CARLOS SOUTO FONTES  
A Partir de: 02/12/2020 Até 02/12/2020

Processo N.: 30480/2021  
Nome: (280473/2) LIA MARIA BRASILINO DA SILVA LEITE  
Cargo/Função: (12050) NIVEL FUNDAMENTAL  
Un. Adm: (195707) HOSP REG DOUTOR ANTONIO CARLOS SOUTO FONTES  
A Partir de: 01/12/2020 Até 01/12/2020

Processo N.: 164737/2021  
Nome: (288001/2) LIDIANE DA SILVA PARDO  
Cargo/Função: (12036) NIVEL SUPERIOR ASSISTENCIAL  
Un. Adm: (152196) COORD.DO SERVIÇO DE ATEND.MÓVEL DE URGÊNCIA DO SUS  
A Partir de: 04/03/2021 Até 04/03/2021

Processo N.: 164735/2021

Nome: (90505/3) LIGIA CRISTIANE ARFELI  
Cargo/Função: (4912) PROFIS TEC NIV SUPERIOR SERV SAUDE SUS  
Un. Adm: (197033) SUPERINT. DE REG. DE URG. E EMERGENCIA  
A Partir de: 12/03/2021 Até 12/03/2021

Processo N.: 164735/2021  
Nome: (96566/1) LILIANE APARECIDA PAES DE BARROS  
Cargo/Função: (4912) PROFIS TEC NIV SUPERIOR SERV SAUDE SUS  
Un. Adm: (152218) GER. DE ENFERMAGEM DO SAMU  
A Partir de: 11/03/2021 Até 11/03/2021

Processo N.: 441441/2020  
Nome: (95502/1) LINDOBERG JOSE DE SOUZA  
Cargo/Função: (4912) PROFIS TEC NIV SUPERIOR SERV SAUDE SUS  
Un. Adm: (195685) HOSP. REG. DE RONDONOPOLIS IRMÃELZA GIOVANELLA  
A Partir de: 01/07/2020 Até 01/07/2020

Processo N.: 459708/2020  
Nome: (95502/1) LINDOBERG JOSE DE SOUZA  
Cargo/Função: (4912) PROFIS TEC NIV SUPERIOR SERV SAUDE SUS  
Un. Adm: (195685) HOSP. REG. DE RONDONOPOLIS IRMÃELZA GIOVANELLA  
A Partir de: 04/08/2020 Até 04/08/2020

Processo N.: 164737/2021  
Nome: (289563/2) LIVIA MARA BORGES NOHAMA  
Cargo/Função: (12036) NIVEL SUPERIOR ASSISTENCIAL  
Un. Adm: (197041) COORD. DO SERV. DE ATEND. MOVEL DE URGENCIA - SAMU  
A Partir de: 05/03/2021 Até 05/03/2021

Processo N.: 164956/2021  
Nome: (299760/1) LUCAS MENEZES SERBIJA  
Cargo/Função: (12044) NIVEL MEDIO ADMINISTRATIVO  
Un. Adm: (136557) DIR. DO LAB. CENT. DE SAUDE PUB. DO ESTADO DE MT  
A Partir de: 01/03/2021 Até 01/03/2021

Processo N.: 101452/2021  
Nome: (298914/2) LUCAS MORAES DE AMORIM SANTOS  
Cargo/Função: (12042) NIVEL SUPERIOR ADMINISTRATIVO  
Un. Adm: (195758) HOSP. ESTADUAL LOUSITE FERREIRA DA SILVA  
A Partir de: 01/02/2021 Até 01/02/2021

Processo N.: 47870/2021  
Nome: (298914/2) LUCAS MORAES DE AMORIM SANTOS  
Cargo/Função: (12042) NIVEL SUPERIOR ADMINISTRATIVO  
Un. Adm: (195758) HOSP. ESTADUAL LOUSITE FERREIRA DA SILVA  
A Partir de: 01/08/2020 Até 01/08/2020

Processo N.: 101631/2021  
Nome: (296348/2) LUCAS VIEIRA DE CARVALHO  
Cargo/Função: (12044) NIVEL MEDIO ADMINISTRATIVO  
Un. Adm: (195758) HOSP. ESTADUAL LOUSITE FERREIRA DA SILVA  
A Partir de: 02/02/2021 Até 02/02/2021

Processo N.: 145620/2021  
Nome: (66642/2) LUCIA MARIA DE MELO  
Cargo/Função: (4946) PROFIS TEC NIV MEDIO SERV SAUDE SUS  
Un. Adm: (195685) HOSP. REG. DE RONDONOPOLIS IRMÃELZA GIOVANELLA  
A Partir de: 01/01/2021 Até 01/01/2021

Processo N.: 441208/2020  
Nome: (66642/2) LUCIA MARIA DE MELO  
Cargo/Função: (4946) PROFIS TEC NIV MEDIO SERV SAUDE SUS  
Un. Adm: (195685) HOSP. REG. DE RONDONOPOLIS IRMÃELZA GIOVANELLA  
A Partir de: 03/07/2020 Até 03/07/2020

Processo N.: 30480/2021  
Nome: (282076/2) LUCILENE HURTADO  
Cargo/Função: (12050) NIVEL FUNDAMENTAL  
Un. Adm: (195707) HOSP REG DOUTOR ANTONIO CARLOS SOUTO FONTES  
A Partir de: 02/12/2020 Até 02/12/2020

Processo N.: 145620/2021  
Nome: (68598/2) LUCIMAR RIBEIRO BUENO  
Cargo/Função: (4946) PROFIS TEC NIV MEDIO SERV SAUDE SUS  
Un. Adm: (195685) HOSP. REG. DE RONDONOPOLIS IRMÃELZA GIOVANELLA  
A Partir de: 01/01/2021 Até 01/01/2021

Processo N.: 441208/2020  
Nome: (68598/2) LUCIMAR RIBEIRO BUENO  
Cargo/Função: (4946) PROFIS TEC NIV MEDIO SERV SAUDE SUS  
Un. Adm: (195685) HOSP. REG. DE RONDONOPOLIS IRMÃELZA GIOVANELLA  
A Partir de: 02/07/2020 Até 02/07/2020

Processo N.: 30480/2021  
Nome: (282078/2) LUCIMARA NATIA SILVA DE OLIVEIRA  
Cargo/Função: (12050) NIVEL FUNDAMENTAL  
Un. Adm: (195707) HOSP REG DOUTOR ANTONIO CARLOS SOUTO FONTES  
A Partir de: 01/12/2020 Até 01/12/2020

Processo N.: 441330/2020  
Nome: (89276/3) LUISA HELENA FRANCHINI  
Cargo/Função: (4912) PROFIS TEC NIV SUPERIOR SERV SAUDE SUS  
Un. Adm: (195685) HOSP. REG. DE RONDONOPOLIS IRMÃELZA GIOVANELLA  
A Partir de: 01/07/2020 Até 01/07/2020

Processo N.: 56794/2021  
Nome: (73617/4) LUZIA MARTINS FERREIRA  
Cargo/Função: (4946) PROFIS TEC NIV MEDIO SERV SAUDE SUS  
Un. Adm: (195685) HOSP. REG. DE RONDONOPOLIS IRMÃELZA GIOVANELLA  
A Partir de: 02/07/2020 Até 02/07/2020

Processo N.: 164737/2021  
Nome: (299942/1) MARCELA BATISTA DE LIMA  
Cargo/Função: (12036) NIVEL SUPERIOR ASSISTENCIAL  
Un. Adm: (197041) COORD. DO SERV. DE ATEND. MOVEL DE URGENCIA - SAMU



A Partir de: 17/03/2021 Até 17/03/2021

Processo N.: 145620/2021

Nome: (115762/1) MARCO ANTONIO ARAUJO CASTELHANO  
 Cargo/Função: (4946) PROFIS TEC NIV MEDIO SERV SAUDE SUS  
 Un. Adm: (195685) HOSP. REG. DE RONDONOPOLIS IRMÆLZA GIOVANELLA  
 A Partir de: 02/01/2021 Até 02/01/2021

Processo N.: 441208/2020

Nome: (115762/1) MARCO ANTONIO ARAUJO CASTELHANO  
 Cargo/Função: (4946) PROFIS TEC NIV MEDIO SERV SAUDE SUS  
 Un. Adm: (195685) HOSP. REG. DE RONDONOPOLIS IRMÆLZA GIOVANELLA  
 A Partir de: 01/07/2020 Até 01/07/2020

Processo N.: 441493/2020

Nome: (98727/1) MARIA APARECIDA ROCHA DE SOUZA GOMES  
 Cargo/Função: (4946) PROFIS TEC NIV MEDIO SERV SAUDE SUS  
 Un. Adm: (195685) HOSP. REG. DE RONDONOPOLIS IRMÆLZA GIOVANELLA  
 A Partir de: 02/07/2020 Até 02/07/2020

Processo N.: 441208/2020

Nome: (116906/1) MARIA DE FATIMA GOMES COELHO  
 Cargo/Função: (4946) PROFIS TEC NIV MEDIO SERV SAUDE SUS  
 Un. Adm: (195685) HOSP. REG. DE RONDONOPOLIS IRMÆLZA GIOVANELLA  
 A Partir de: 05/07/2020 Até 05/07/2020

Processo N.: 458099/2020

Nome: (293879/1) MARIA DE FATIMA SANTANA RIBEIRO  
 Cargo/Função: (12038) NIVEL TECNICO ASSISTENCIAL  
 Un. Adm: (195685) HOSP. REG. DE RONDONOPOLIS IRMÆLZA GIOVANELLA  
 A Partir de: 04/08/2020 Até 04/08/2020

Processo N.: 493160/2020

Nome: (293879/1) MARIA DE FATIMA SANTANA RIBEIRO  
 Cargo/Função: (12038) NIVEL TECNICO ASSISTENCIAL  
 Un. Adm: (195685) HOSP. REG. DE RONDONOPOLIS IRMÆLZA GIOVANELLA  
 A Partir de: 01/09/2020 Até 01/09/2020

Processo N.: 101631/2021

Nome: (300215/1) MARIA EDUARDA DE SOUZA SOLANO MACIEL DA CRUZ  
 Cargo/Função: (12044) NIVEL MEDIO ADMINISTRATIVO  
 Un. Adm: (195758) HOSP. ESTADUAL LOUSITE FERREIRA DA SILVA  
 A Partir de: 01/02/2021 Até 01/02/2021

Processo N.: 441493/2020

Nome: (95275/1) MARIA EUNICE SOUZA SILVA GARCIA  
 Cargo/Função: (4946) PROFIS TEC NIV MEDIO SERV SAUDE SUS  
 Un. Adm: (195685) HOSP. REG. DE RONDONOPOLIS IRMÆLZA GIOVANELLA  
 A Partir de: 01/07/2020 Até 01/07/2020

Processo N.: 441493/2020

Nome: (95289/1) MARIA FRANCISCA DOS ANJOS TEXEIRA  
 Cargo/Função: (4946) PROFIS TEC NIV MEDIO SERV SAUDE SUS  
 Un. Adm: (195685) HOSP. REG. DE RONDONOPOLIS IRMÆLZA GIOVANELLA  
 A Partir de: 01/07/2020 Até 01/07/2020

Processo N.: 164749/2021

Nome: (232537/3) MARIA IEDA DA SILVA  
 Cargo/Função: (12038) NIVEL TECNICO ASSISTENCIAL  
 Un. Adm: (197041) COORD. DO SERV. DE ATEND. MOVEL DE URGENCIA - SAMU  
 A Partir de: 01/03/2021 Até 01/03/2021

Processo N.: 164735/2021

Nome: (60170/2) MARINES CHENET  
 Cargo/Função: (4912) PROFIS TEC NIV SUPERIOR SERV SAUDE SUS  
 Un. Adm: (152218) GER. DE ENFERMAGEM DO SAMU  
 A Partir de: 01/03/2021 Até 01/03/2021

Processo N.: 56794/2021

Nome: (61246/9) MARISA MACHADO  
 Cargo/Função: (4946) PROFIS TEC NIV MEDIO SERV SAUDE SUS  
 Un. Adm: (195685) HOSP. REG. DE RONDONOPOLIS IRMÆLZA GIOVANELLA  
 A Partir de: 04/07/2020 Até 04/07/2020

Processo N.: 30480/2021

Nome: (299692/1) MARIZETE OLIVEIRA DE JESUS  
 Cargo/Função: (12050) NIVEL FUNDAMENTAL  
 Un. Adm: (195707) HOSP REG DOUTOR ANTONIO CARLOS SOUTO FONTES  
 A Partir de: 01/12/2020 Até 01/12/2020

Processo N.: 371991/2020

Nome: (95357/1) MARLENE HOFFMANN  
 Cargo/Função: (4989) PROFIS APOIO SERV SAUDE SUS  
 Un. Adm: (195685) HOSP. REG. DE RONDONOPOLIS IRMÆLZA GIOVANELLA  
 A Partir de: 01/04/2020 Até 01/04/2020

Processo N.: 441310/2020

Nome: (95357/1) MARLENE HOFFMANN  
 Cargo/Função: (4989) PROFIS APOIO SERV SAUDE SUS  
 Un. Adm: (195685) HOSP. REG. DE RONDONOPOLIS IRMÆLZA GIOVANELLA  
 A Partir de: 02/07/2020 Até 02/07/2020

Processo N.: 441330/2020

Nome: (95589/1) MARTA HELENA MARTINS ARAUJO  
 Cargo/Função: (4912) PROFIS TEC NIV SUPERIOR SERV SAUDE SUS  
 Un. Adm: (195685) HOSP. REG. DE RONDONOPOLIS IRMÆLZA GIOVANELLA  
 A Partir de: 01/07/2020 Até 01/07/2020

Processo N.: 164749/2021

Nome: (280236/3) MAYARA CORREA DE SOUZA  
 Cargo/Função: (12038) NIVEL TECNICO ASSISTENCIAL  
 Un. Adm: (197041) COORD. DO SERV. DE ATEND. MOVEL DE URGENCIA - SAMU  
 A Partir de: 09/03/2021 Até 09/03/2021

Processo N.: 458099/2020

Nome: (293872/1) MAYK HENRIQUE ROSA CAMPOS

Cargo/Função: (12038) NIVEL TECNICO ASSISTENCIAL  
 Un. Adm: (195685) HOSP. REG. DE RONDONOPOLIS IRMÆLZA GIOVANELLA  
 A Partir de: 02/08/2020 Até 02/08/2020

Processo N.: 493160/2020

Nome: (293872/1) MAYK HENRIQUE ROSA CAMPOS  
 Cargo/Função: (12038) NIVEL TECNICO ASSISTENCIAL  
 Un. Adm: (195685) HOSP. REG. DE RONDONOPOLIS IRMÆLZA GIOVANELLA  
 A Partir de: 13/09/2020 Até 13/09/2020

Processo N.: 164749/2021

Nome: (299510/1) MICHELLE BENFICA TESTA  
 Cargo/Função: (12038) NIVEL TECNICO ASSISTENCIAL  
 Un. Adm: (152196) COORD.DO SERVIÇO DE ATEND.MÓVEL DE URGÊNCIA DO SUS  
 A Partir de: 02/03/2021 Até 02/03/2021

Processo N.: 164737/2021

Nome: (265112/3) MICHELY MAGALHAES CANTINHO CUNTO  
 Cargo/Função: (12036) NIVEL SUPERIOR ASSISTENCIAL  
 Un. Adm: (197041) COORD. DO SERV. DE ATEND. MOVEL DE URGENCIA - SAMU  
 A Partir de: 08/03/2021 Até 08/03/2021

Processo N.: 56794/2021

Nome: (95458/1) NALDIR ERNESTO RECH  
 Cargo/Função: (4946) PROFIS TEC NIV MEDIO SERV SAUDE SUS  
 Un. Adm: (195685) HOSP. REG. DE RONDONOPOLIS IRMÆLZA GIOVANELLA  
 A Partir de: 02/07/2020 Até 02/07/2020

Processo N.: 458099/2020

Nome: (291837/2) NAYARA CIBELE NUNES DA SILVA  
 Cargo/Função: (12038) NIVEL TECNICO ASSISTENCIAL  
 Un. Adm: (195685) HOSP. REG. DE RONDONOPOLIS IRMÆLZA GIOVANELLA  
 A Partir de: 01/08/2020 Até 01/08/2020

Processo N.: 493160/2020

Nome: (291837/2) NAYARA CIBELE NUNES DA SILVA  
 Cargo/Função: (12038) NIVEL TECNICO ASSISTENCIAL  
 Un. Adm: (195685) HOSP. REG. DE RONDONOPOLIS IRMÆLZA GIOVANELLA  
 A Partir de: 02/09/2020 Até 02/09/2020

Processo N.: 458099/2020

Nome: (234002/2) NEUZETH DE SOUZA FERREIRA  
 Cargo/Função: (12038) NIVEL TECNICO ASSISTENCIAL  
 Un. Adm: (195685) HOSP. REG. DE RONDONOPOLIS IRMÆLZA GIOVANELLA  
 A Partir de: 02/08/2020 Até 02/08/2020

Processo N.: 493160/2020

Nome: (234002/2) NEUZETH DE SOUZA FERREIRA  
 Cargo/Função: (12038) NIVEL TECNICO ASSISTENCIAL  
 Un. Adm: (195685) HOSP. REG. DE RONDONOPOLIS IRMÆLZA GIOVANELLA  
 A Partir de: 01/09/2020 Até 01/09/2020

Processo N.: 441291/2020

Nome: (118870/1) NILSON VIEIRA DE MORAIS  
 Cargo/Função: (4989) PROFIS APOIO SERV SAUDE SUS  
 Un. Adm: (195685) HOSP. REG. DE RONDONOPOLIS IRMÆLZA GIOVANELLA  
 A Partir de: 02/07/2020 Até 02/07/2020

Processo N.: 459527/2020

Nome: (118870/1) NILSON VIEIRA DE MORAIS  
 Cargo/Função: (4989) PROFIS APOIO SERV SAUDE SUS  
 Un. Adm: (195685) HOSP. REG. DE RONDONOPOLIS IRMÆLZA GIOVANELLA  
 A Partir de: 03/08/2020 Até 03/08/2020

Processo N.: 458099/2020

Nome: (295183/1) ODETE MARIA DE FREITAS ANDRADE  
 Cargo/Função: (12038) NIVEL TECNICO ASSISTENCIAL  
 Un. Adm: (195685) HOSP. REG. DE RONDONOPOLIS IRMÆLZA GIOVANELLA  
 A Partir de: 01/08/2020 Até 01/08/2020

Processo N.: 493160/2020

Nome: (295183/1) ODETE MARIA DE FREITAS ANDRADE  
 Cargo/Função: (12038) NIVEL TECNICO ASSISTENCIAL  
 Un. Adm: (195685) HOSP. REG. DE RONDONOPOLIS IRMÆLZA GIOVANELLA  
 A Partir de: 01/09/2020 Até 01/09/2020

Processo N.: 164749/2021

Nome: (298551/2) PATRICIA APARECIDA ASSIS XAVIER  
 Cargo/Função: (12038) NIVEL TECNICO ASSISTENCIAL  
 Un. Adm: (152196) COORD.DO SERVIÇO DE ATEND.MÓVEL DE URGÊNCIA DO SUS  
 A Partir de: 02/03/2021 Até 02/03/2021

Processo N.: 164749/2021

Nome: (299508/1) PATRICIA DA PIEDADE FERNANDES  
 Cargo/Função: (12038) NIVEL TECNICO ASSISTENCIAL  
 Un. Adm: (152196) COORD.DO SERVIÇO DE ATEND.MÓVEL DE URGÊNCIA DO SUS  
 A Partir de: 03/03/2021 Até 03/03/2021

Processo N.: 164735/2021

Nome: (94982/1) PATRICIA DA SILVA FERREIRA  
 Cargo/Função: (4912) PROFIS TEC NIV SUPERIOR SERV SAUDE SUS  
 Un. Adm: (197033) SUPERINT. DE REG. DE URG. E EMERGENCIA  
 A Partir de: 07/03/2021 Até 07/03/2021

Processo N.: 164749/2021

Nome: (296382/3) PATRICIA MENDES FONTANELE OLIVEIRA  
 Cargo/Função: (12038) NIVEL TECNICO ASSISTENCIAL  
 Un. Adm: (152196) COORD.DO SERVIÇO DE ATEND.MÓVEL DE URGÊNCIA DO SUS  
 A Partir de: 11/03/2021 Até 11/03/2021

Processo N.: 493160/2020  
 Nome: (292185/2) PAULA CRISTINA CARDOSO GUSMAO  
 Cargo/Função: (12038) NIVEL TECNICO ASSISTENCIAL  
 Un. Adm: (195685) HOSP. REG. DE RONDONOPOLIS IRMÆELZA GIOVANELLA  
 A Partir de: 03/09/2020 Até 03/09/2020

Processo N.: 458099/2020  
 Nome: (293870/1) PAULA REGINA LIMA MAIA  
 Cargo/Função: (12038) NIVEL TECNICO ASSISTENCIAL  
 Un. Adm: (195685) HOSP. REG. DE RONDONOPOLIS IRMÆELZA GIOVANELLA  
 A Partir de: 12/08/2020 Até 12/08/2020

Processo N.: 493160/2020  
 Nome: (293870/1) PAULA REGINA LIMA MAIA  
 Cargo/Função: (12038) NIVEL TECNICO ASSISTENCIAL  
 Un. Adm: (195685) HOSP. REG. DE RONDONOPOLIS IRMÆELZA GIOVANELLA  
 A Partir de: 01/09/2020 Até 01/09/2020

Processo N.: 458099/2020  
 Nome: (214895/2) PAULIANI REBELATO  
 Cargo/Função: (12038) NIVEL TECNICO ASSISTENCIAL  
 Un. Adm: (195685) HOSP. REG. DE RONDONOPOLIS IRMÆELZA GIOVANELLA  
 A Partir de: 01/08/2020 Até 01/08/2020

Processo N.: 493160/2020  
 Nome: (214895/2) PAULIANI REBELATO  
 Cargo/Função: (12038) NIVEL TECNICO ASSISTENCIAL  
 Un. Adm: (195685) HOSP. REG. DE RONDONOPOLIS IRMÆELZA GIOVANELLA  
 A Partir de: 02/09/2020 Até 02/09/2020

Processo N.: 164735/2021  
 Nome: (115733/1) PAULO ANTONIO FERREIRA JUNIOR  
 Cargo/Função: (4912) PROFIS TEC NIV SUPERIOR SERV SAUDE SUS  
 Un. Adm: (152218) GER. DE ENFERMAGEM DO SAMU  
 A Partir de: 03/03/2021 Até 03/03/2021

Processo N.: 164749/2021  
 Nome: (232979/3) PAULO FLAVIO DOS SANTOS  
 Cargo/Função: (12038) NIVEL TECNICO ASSISTENCIAL  
 Un. Adm: (197041) COORD. DO SERV. DE ATEND. MOVEI DE URGENCIA - SAMU  
 A Partir de: 13/03/2021 Até 13/03/2021

Processo N.: 458099/2020  
 Nome: (291874/2) PAULO HENRIQUE DE ALMEIDA  
 Cargo/Função: (12038) NIVEL TECNICO ASSISTENCIAL  
 Un. Adm: (195685) HOSP. REG. DE RONDONOPOLIS IRMÆELZA GIOVANELLA  
 A Partir de: 01/08/2020 Até 01/08/2020

Processo N.: 493160/2020  
 Nome: (291874/2) PAULO HENRIQUE DE ALMEIDA  
 Cargo/Função: (12038) NIVEL TECNICO ASSISTENCIAL  
 Un. Adm: (195685) HOSP. REG. DE RONDONOPOLIS IRMÆELZA GIOVANELLA  
 A Partir de: 02/09/2020 Até 02/09/2020

Processo N.: 164735/2021  
 Nome: (87535/3) PAULO LIMA DA SILVA FILHO  
 Cargo/Função: (4912) PROFIS TEC NIV SUPERIOR SERV SAUDE SUS  
 Un. Adm: (152218) GER. DE ENFERMAGEM DO SAMU  
 A Partir de: 08/03/2021 Até 08/03/2021

Processo N.: 124577/2021  
 Nome: (96085/1) PAULO ROBERTO ANTUNES DO NASCIMENTO  
 Cargo/Função: (4946) PROFIS TEC NIV MEDIO SERV SAUDE SUS  
 Un. Adm: (191078) COORD. DE APOIO ADMINISTRATIVO DO CIAPS  
 A Partir de: 02/10/2020 Até 02/10/2020

Processo N.: 124651/2021  
 Nome: (298972/1) RAILDA ALVES DE SOUSA  
 Cargo/Função: (12038) NIVEL TECNICO ASSISTENCIAL  
 Un. Adm: (197289) COORD. DO LAR DOCE LAR  
 A Partir de: 01/10/2020 Até 01/10/2020

Processo N.: 30480/2021  
 Nome: (281833/2) RAIMUNDO CASTRO PENHA  
 Cargo/Função: (12050) NIVEL FUNDAMENTAL  
 Un. Adm: (195707) HOSP REG DOUTOR ANTONIO CARLOS SOUTO FONTES  
 A Partir de: 02/12/2020 Até 02/12/2020

Processo N.: 164737/2021  
 Nome: (289346/2) RAYANE VANESSA ROZENDO DA COSTA  
 Cargo/Função: (12036) NIVEL SUPERIOR ASSISTENCIAL  
 Un. Adm: (197041) COORD. DO SERV. DE ATEND. MOVEI DE URGENCIA - SAMU  
 A Partir de: 02/03/2021 Até 02/03/2021

Processo N.: 458099/2020  
 Nome: (292615/2) REGIANE GREGORIO ABDO  
 Cargo/Função: (12038) NIVEL TECNICO ASSISTENCIAL  
 Un. Adm: (195685) HOSP. REG. DE RONDONOPOLIS IRMÆELZA GIOVANELLA  
 A Partir de: 26/08/2020 Até 26/08/2020

Processo N.: 493160/2020  
 Nome: (292615/2) REGIANE GREGORIO ABDO  
 Cargo/Função: (12038) NIVEL TECNICO ASSISTENCIAL  
 Un. Adm: (195685) HOSP. REG. DE RONDONOPOLIS IRMÆELZA GIOVANELLA  
 A Partir de: 01/09/2020 Até 01/09/2020

Processo N.: 164735/2021  
 Nome: (125271/1) REGINA RITA BULHOES DE MAGALHAES  
 Cargo/Função: (4912) PROFIS TEC NIV SUPERIOR SERV SAUDE SUS  
 Un. Adm: (152218) GER. DE ENFERMAGEM DO SAMU  
 A Partir de: 04/03/2021 Até 04/03/2021

Processo N.: 458099/2020  
 Nome: (291820/2) RENATA COELHO RODRIGUES PEREIRA

Cargo/Função: (12038) NIVEL TECNICO ASSISTENCIAL  
 Un. Adm: (195685) HOSP. REG. DE RONDONOPOLIS IRMÆELZA GIOVANELLA  
 A Partir de: 07/08/2020 Até 07/08/2020

Processo N.: 493160/2020  
 Nome: (291820/2) RENATA COELHO RODRIGUES PEREIRA  
 Cargo/Função: (12038) NIVEL TECNICO ASSISTENCIAL  
 Un. Adm: (195685) HOSP. REG. DE RONDONOPOLIS IRMÆELZA GIOVANELLA  
 A Partir de: 02/09/2020 Até 02/09/2020

Processo N.: 458099/2020  
 Nome: (292412/2) RENATA DE SOUZA CARVALHO  
 Cargo/Função: (12038) NIVEL TECNICO ASSISTENCIAL  
 Un. Adm: (195685) HOSP. REG. DE RONDONOPOLIS IRMÆELZA GIOVANELLA  
 A Partir de: 02/08/2020 Até 02/08/2020

Processo N.: 493160/2020  
 Nome: (292412/2) RENATA DE SOUZA CARVALHO  
 Cargo/Função: (12038) NIVEL TECNICO ASSISTENCIAL  
 Un. Adm: (195685) HOSP. REG. DE RONDONOPOLIS IRMÆELZA GIOVANELLA  
 A Partir de: 01/09/2020 Até 01/09/2020

Processo N.: 340288/2020  
 Nome: (296190/1) RENI BRAZIL DA SILVA DE SOUZA  
 Cargo/Função: (12038) NIVEL TECNICO ASSISTENCIAL  
 Un. Adm: (195731) HOSP REG DE ALTA FLORESTA ALBERT SABIN  
 A Partir de: 01/06/2020 Até 01/06/2020

Processo N.: 164737/2021  
 Nome: (232547/3) RODRIGO PEREIRA COSTA  
 Cargo/Função: (12036) NIVEL SUPERIOR ASSISTENCIAL  
 Un. Adm: (197041) COORD. DO SERV. DE ATEND. MOVEI DE URGENCIA - SAMU  
 A Partir de: 05/03/2021 Até 05/03/2021

Processo N.: 30480/2021  
 Nome: (280781/2) RODRIGO ROSALIO DE PAULA  
 Cargo/Função: (12050) NIVEL FUNDAMENTAL  
 Un. Adm: (195707) HOSP REG DOUTOR ANTONIO CARLOS SOUTO FONTES  
 A Partir de: 01/12/2020 Até 01/12/2020

Processo N.: 164749/2021  
 Nome: (299533/1) RODRIGO TRINDADE DA SILVA PEREIRA  
 Cargo/Função: (12038) NIVEL TECNICO ASSISTENCIAL  
 Un. Adm: (152196) COORD. DO SERVIÇO DE ATEND. MÓVEL DE URGENCIA DO SUS  
 A Partir de: 03/03/2021 Até 03/03/2021

Processo N.: 164737/2021  
 Nome: (299912/1) ROSANGELA MIRA BARBOZA NUNES  
 Cargo/Função: (12036) NIVEL SUPERIOR ASSISTENCIAL  
 Un. Adm: (197041) COORD. DO SERV. DE ATEND. MOVEI DE URGENCIA - SAMU  
 A Partir de: 01/03/2021 Até 01/03/2021

Processo N.: 200165/2021  
 Nome: (62691/3) ROSE APARECIDA DE SOUZA BARROS  
 Cargo/Função: (4912) PROFIS TEC NIV SUPERIOR SERV SAUDE SUS  
 Un. Adm: (152218) GER. DE ENFERMAGEM DO SAMU  
 A Partir de: 03/02/2021 Até 03/02/2021

Processo N.: 200167/2021  
 Nome: (62691/3) ROSE APARECIDA DE SOUZA BARROS  
 Cargo/Função: (4912) PROFIS TEC NIV SUPERIOR SERV SAUDE SUS  
 Un. Adm: (152218) GER. DE ENFERMAGEM DO SAMU  
 A Partir de: 04/01/2021 Até 04/01/2021

Processo N.: 164735/2021  
 Nome: (50185/2) ROSEMARI ROQUE BENVENUTTI  
 Cargo/Função: (4912) PROFIS TEC NIV SUPERIOR SERV SAUDE SUS  
 Un. Adm: (152218) GER. DE ENFERMAGEM DO SAMU  
 A Partir de: 02/03/2021 Até 02/03/2021

Processo N.: 30480/2021  
 Nome: (140830/8) ROSILENE DE SOUZA FRANCA  
 Cargo/Função: (12050) NIVEL FUNDAMENTAL  
 Un. Adm: (195707) HOSP REG DOUTOR ANTONIO CARLOS SOUTO FONTES  
 A Partir de: 01/12/2020 Até 01/12/2020

Processo N.: 441493/2020  
 Nome: (98741/1) ROSILENE LARA DE FREITAS  
 Cargo/Função: (4946) PROFIS TEC NIV MEDIO SERV SAUDE SUS  
 Un. Adm: (195685) HOSP. REG. DE RONDONOPOLIS IRMÆELZA GIOVANELLA  
 A Partir de: 01/07/2020 Até 01/07/2020

Processo N.: 458105/2020  
 Nome: (131878/4) ROSILENE SANTANA DE SOUZA  
 Cargo/Função: (12038) NIVEL TECNICO ASSISTENCIAL  
 Un. Adm: (195685) HOSP. REG. DE RONDONOPOLIS IRMÆELZA GIOVANELLA  
 A Partir de: 08/08/2020 Até 08/08/2020

Processo N.: 164749/2021  
 Nome: (232511/3) ROSIMAR LUCAS DA COSTA  
 Cargo/Função: (12038) NIVEL TECNICO ASSISTENCIAL  
 Un. Adm: (197041) COORD. DO SERV. DE ATEND. MOVEI DE URGENCIA - SAMU  
 A Partir de: 01/03/2021 Até 01/03/2021

Processo N.: 104180/2021  
 Nome: (295714/1) RUY BARBOSA DO NASCIMENTO  
 Cargo/Função: (12054) CONDUTOR DE AMBULANCIA  
 Un. Adm: (118710) UNID. ESPEC. DE CONTR. MOVIMENTACAO DE PESSOAL  
 A Partir de: 02/02/2021 Até 02/02/2021

Processo N.: 101631/2021  
 Nome: (289257/2) SAMUEL RODRIGUES ROCHA

Cargo/Função: (12044) NIVEL MEDIO ADMINISTRATIVO  
Un. Adm: (195758) HOSP. ESTADUAL LOUSITE FERREIRA DA SILVA  
A Partir de: 01/02/2021 Até 01/02/2021

Processo N.: 164737/2021  
Nome: (295915/2) SANDERLUCIO OLIVEIRA DA SILVA  
Cargo/Função: (12036) NIVEL SUPERIOR ASSISTENCIAL  
Un. Adm: (152196) COORD.DO SERVIÇO DE ATEND.MÓVEL DE URGÊNCIA DO SUS  
A Partir de: 04/03/2021 Até 04/03/2021

Processo N.: 164735/2021  
Nome: (117985/1) SANDRA MARIA DA SILVA GUIMARAES  
Cargo/Função: (4912) PROFIS TEC NIV SUPERIOR SERV SAUDE SUS  
Un. Adm: (152218) GER. DE ENFERMAGEM DO SAMU  
A Partir de: 13/03/2021 Até 13/03/2021

Processo N.: 164735/2021  
Nome: (63791/1) SEBASTIANA LOPES DE ABREU GUIMARAES  
Cargo/Função: (4912) PROFIS TEC NIV SUPERIOR SERV SAUDE SUS  
Un. Adm: (152218) GER. DE ENFERMAGEM DO SAMU  
A Partir de: 05/03/2021 Até 05/03/2021

Processo N.: 441291/2020  
Nome: (95208/1) SEBASTIAO DA SILVA CORREA  
Cargo/Função: (4989) PROFIS APOIO SERV SAUDE SUS  
Un. Adm: (195685) HOSP. REG. DE RONDONOPOLIS IRMÃELZA GIOVANELLA  
A Partir de: 08/07/2020 Até 08/07/2020

Processo N.: 459527/2020  
Nome: (95208/1) SEBASTIAO DA SILVA CORREA  
Cargo/Função: (4989) PROFIS APOIO SERV SAUDE SUS  
Un. Adm: (195685) HOSP. REG. DE RONDONOPOLIS IRMÃELZA GIOVANELLA  
A Partir de: 03/08/2020 Até 03/08/2020

Processo N.: 458105/2020  
Nome: (214944/2) SERGIO CARVALHO COSTA  
Cargo/Função: (12038) NIVEL TECNICO ASSISTENCIAL  
Un. Adm: (195685) HOSP. REG. DE RONDONOPOLIS IRMÃELZA GIOVANELLA  
A Partir de: 01/08/2020 Até 01/08/2020

Processo N.: 164749/2021  
Nome: (299930/1) SHIELE GONCALVES DE QUEIROZ  
Cargo/Função: (12038) NIVEL TECNICO ASSISTENCIAL  
Un. Adm: (197041) COORD. DO SERV. DE ATEND. MOVEL DE URGENCIA - SAMU  
A Partir de: 13/03/2021 Até 13/03/2021

Processo N.: 458099/2020  
Nome: (214948/3) SIDINEI ROSA SILVA  
Cargo/Função: (12038) NIVEL TECNICO ASSISTENCIAL  
Un. Adm: (195685) HOSP. REG. DE RONDONOPOLIS IRMÃELZA GIOVANELLA  
A Partir de: 01/08/2020 Até 01/08/2020

Processo N.: 493160/2020  
Nome: (214948/3) SIDINEI ROSA SILVA  
Cargo/Função: (12038) NIVEL TECNICO ASSISTENCIAL  
Un. Adm: (195685) HOSP. REG. DE RONDONOPOLIS IRMÃELZA GIOVANELLA  
A Partir de: 02/09/2020 Até 02/09/2020

Processo N.: 458099/2020  
Nome: (292184/2) SILMARA ARRAYS DOS SANTOS  
Cargo/Função: (12038) NIVEL TECNICO ASSISTENCIAL  
Un. Adm: (195685) HOSP. REG. DE RONDONOPOLIS IRMÃELZA GIOVANELLA  
A Partir de: 11/08/2020 Até 11/08/2020

Processo N.: 493160/2020  
Nome: (292184/2) SILMARA ARRAYS DOS SANTOS  
Cargo/Função: (12038) NIVEL TECNICO ASSISTENCIAL  
Un. Adm: (195685) HOSP. REG. DE RONDONOPOLIS IRMÃELZA GIOVANELLA  
A Partir de: 02/09/2020 Até 02/09/2020

Processo N.: 101631/2021  
Nome: (232515/4) SILVANETE BERBEL FERREIRA  
Cargo/Função: (12044) NIVEL MEDIO ADMINISTRATIVO  
Un. Adm: (195758) HOSP. ESTADUAL LOUSITE FERREIRA DA SILVA  
A Partir de: 01/02/2021 Até 01/02/2021

Processo N.: 145620/2021  
Nome: (95227/1) SILVANIA IRES COSTA  
Cargo/Função: (4946) PROFIS TEC NIV MEDIO SERV SAUDE SUS  
Un. Adm: (195685) HOSP. REG. DE RONDONOPOLIS IRMÃELZA GIOVANELLA  
A Partir de: 02/01/2021 Até 02/01/2021

Processo N.: 30480/2021  
Nome: (300343/1) SILVIA CRISTINA VITTORAZI  
Cargo/Função: (12050) NIVEL FUNDAMENTAL  
Un. Adm: (195707) HOSP REG DOUTOR ANTONIO CARLOS SOUTO FONTES  
A Partir de: 01/12/2020 Até 01/12/2020

Processo N.: 175604/2021  
Nome: (77127/2) SILVIA MARI LUQUI  
Cargo/Função: (4989) PROFIS APOIO SERV SAUDE SUS  
Un. Adm: (195740) HOSP. REG. DE SINOP  
A Partir de: 02/05/2019 Até 02/05/2019

Processo N.: 441493/2020  
Nome: (95223/1) SILVIA MARTINS LIMA VENTURA  
Cargo/Função: (4946) PROFIS TEC NIV MEDIO SERV SAUDE SUS  
Un. Adm: (195685) HOSP. REG. DE RONDONOPOLIS IRMÃELZA GIOVANELLA  
A Partir de: 21/07/2020 Até 21/07/2020

Processo N.: 164735/2021  
Nome: (93424/1) SIMONE VIEIRA ROCHA  
Cargo/Função: (4912) PROFIS TEC NIV SUPERIOR SERV SAUDE SUS  
Un. Adm: (152218) GER. DE ENFERMAGEM DO SAMU  
A Partir de: 03/03/2021 Até 03/03/2021

Processo N.: 458099/2020  
Nome: (293867/1) SOLANGE ALMEIDA DOS SANTOS  
Cargo/Função: (12038) NIVEL TECNICO ASSISTENCIAL  
Un. Adm: (195685) HOSP. REG. DE RONDONOPOLIS IRMÃELZA GIOVANELLA  
A Partir de: 01/08/2020 Até 01/08/2020

Processo N.: 493160/2020  
Nome: (293867/1) SOLANGE ALMEIDA DOS SANTOS  
Cargo/Função: (12038) NIVEL TECNICO ASSISTENCIAL  
Un. Adm: (195685) HOSP. REG. DE RONDONOPOLIS IRMÃELZA GIOVANELLA  
A Partir de: 02/09/2020 Até 02/09/2020

Processo N.: 441493/2020  
Nome: (94394/1) SONIA MARIA BARBOSA DE AQUINO  
Cargo/Função: (4946) PROFIS TEC NIV MEDIO SERV SAUDE SUS  
Un. Adm: (195685) HOSP. REG. DE RONDONOPOLIS IRMÃELZA GIOVANELLA  
A Partir de: 01/07/2020 Até 01/07/2020

Processo N.: 30480/2021  
Nome: (280868/2) SUELI MARIA BATISTA  
Cargo/Função: (12050) NIVEL FUNDAMENTAL  
Un. Adm: (195707) HOSP REG DOUTOR ANTONIO CARLOS SOUTO FONTES  
A Partir de: 02/12/2020 Até 02/12/2020

Processo N.: 30480/2021  
Nome: (284861/2) SUELLEN CAROLINE FERREIRA  
Cargo/Função: (12050) NIVEL FUNDAMENTAL  
Un. Adm: (195707) HOSP REG DOUTOR ANTONIO CARLOS SOUTO FONTES  
A Partir de: 02/12/2020 Até 02/12/2020

Processo N.: 30480/2021  
Nome: (299694/1) SUZE MARIA RODRIGUES  
Cargo/Função: (12050) NIVEL FUNDAMENTAL  
Un. Adm: (195707) HOSP REG DOUTOR ANTONIO CARLOS SOUTO FONTES  
A Partir de: 01/12/2020 Até 01/12/2020

Processo N.: 164749/2021  
Nome: (299934/1) TAIANA VIEIRA  
Cargo/Função: (12038) NIVEL TECNICO ASSISTENCIAL  
Un. Adm: (197041) COORD. DO SERV. DE ATEND. MOVEL DE URGENCIA - SAMU  
A Partir de: 02/03/2021 Até 02/03/2021

Processo N.: 30480/2021  
Nome: (299695/1) TASSIA CAMILA RODRIGUES DE ARRUDA  
Cargo/Função: (12050) NIVEL FUNDAMENTAL  
Un. Adm: (195707) HOSP REG DOUTOR ANTONIO CARLOS SOUTO FONTES  
A Partir de: 02/12/2020 Até 02/12/2020

Processo N.: 129369/2021  
Nome: (95634/1) TERESINHA MORAL LOPES CABRAL  
Cargo/Função: (4946) PROFIS TEC NIV MEDIO SERV SAUDE SUS  
Un. Adm: (195685) HOSP. REG. DE RONDONOPOLIS IRMÃELZA GIOVANELLA  
A Partir de: 11/12/2020 Até 11/12/2020

Processo N.: 30480/2021  
Nome: (280771/2) TEREZINHA DE MOURA  
Cargo/Função: (12050) NIVEL FUNDAMENTAL  
Un. Adm: (195707) HOSP REG DOUTOR ANTONIO CARLOS SOUTO FONTES  
A Partir de: 02/12/2020 Até 02/12/2020

Processo N.: 164737/2021  
Nome: (299252/2) THAIS MARCELLE PADILHA SANTOS  
Cargo/Função: (12036) NIVEL SUPERIOR ASSISTENCIAL  
Un. Adm: (152196) COORD.DO SERVIÇO DE ATEND.MÓVEL DE URGÊNCIA DO SUS  
A Partir de: 01/03/2021 Até 01/03/2021

Processo N.: 164749/2021  
Nome: (281012/3) THAIS MAXSUELEM BATISTA PEREIRA  
Cargo/Função: (12038) NIVEL TECNICO ASSISTENCIAL  
Un. Adm: (197041) COORD. DO SERV. DE ATEND. MOVEL DE URGENCIA - SAMU  
A Partir de: 08/03/2021 Até 08/03/2021

Processo N.: 459527/2020  
Nome: (95238/1) VALDEMI DOS SANTOS OLIVEIRA  
Cargo/Função: (4989) PROFIS APOIO SERV SAUDE SUS  
Un. Adm: (195685) HOSP. REG. DE RONDONOPOLIS IRMÃELZA GIOVANELLA  
A Partir de: 27/08/2020 Até 27/08/2020

Processo N.: 30480/2021  
Nome: (220659/5) VALDEMIR SANTANA FERREIRA DE OLIVEIRA  
Cargo/Função: (12050) NIVEL FUNDAMENTAL



Un. Adm: (195707) HOSP REG DOUTOR ANTONIO CARLOS SOUTO FONTES  
A Partir de: 02/12/2020 Até 02/12/2020

Processo N.: 458099/2020

Nome: (292301/2) VALDIRENE FERREIRA LIMA  
Cargo/Função: (12038) NIVEL TECNICO ASSISTENCIAL  
Un. Adm: (195685) HOSP. REG. DE RONDONOPOLIS IRMÃELZA GIOVANELLA  
A Partir de: 01/08/2020 Até 01/08/2020

Processo N.: 493160/2020

Nome: (292301/2) VALDIRENE FERREIRA LIMA  
Cargo/Função: (12038) NIVEL TECNICO ASSISTENCIAL  
Un. Adm: (195685) HOSP. REG. DE RONDONOPOLIS IRMÃELZA GIOVANELLA  
A Partir de: 01/09/2020 Até 01/09/2020

Processo N.: 85618/2021

Nome: (299063/1) VALDIRENE MEDEIROS DE AMORIM  
Cargo/Função: (12036) NIVEL SUPERIOR ASSISTENCIAL  
Un. Adm: (118710) UNID.ESPEC. DE CONTR. MOVIMENTACAO DE PESSOAL  
A Partir de: 01/11/2020 Até 01/11/2020

Processo N.: 85631/2021

Nome: (299063/1) VALDIRENE MEDEIROS DE AMORIM  
Cargo/Função: (12036) NIVEL SUPERIOR ASSISTENCIAL  
Un. Adm: (118710) UNID.ESPEC. DE CONTR. MOVIMENTACAO DE PESSOAL  
A Partir de: 02/10/2020 Até 02/10/2020

Processo N.: 164737/2021

Nome: (232961/4) VALMIR VIEIRA DE ALMEIDA  
Cargo/Função: (12036) NIVEL SUPERIOR ASSISTENCIAL  
Un. Adm: (197041) COORD. DO SERV. DE ATEND. MOVEL DE URGENCIA - SAMU  
A Partir de: 01/03/2021 Até 01/03/2021

Processo N.: 30480/2021

Nome: (300342/1) VALQUIRIA BAPTISTA  
Cargo/Função: (12050) NIVEL FUNDAMENTAL  
Un. Adm: (195707) HOSP REG DOUTOR ANTONIO CARLOS SOUTO FONTES  
A Partir de: 18/12/2020 Até 18/12/2020

Processo N.: 30480/2021

Nome: (281286/2) VANEIDA SOUZA LIMA  
Cargo/Função: (12050) NIVEL FUNDAMENTAL  
Un. Adm: (195707) HOSP REG DOUTOR ANTONIO CARLOS SOUTO FONTES  
A Partir de: 01/12/2020 Até 01/12/2020

Processo N.: 441493/2020

Nome: (98748/1) VANEIDE VITORIANO  
Cargo/Função: (4946) PROFIS TEC NIV MEDIO SERV SAUDE SUS  
Un. Adm: (195685) HOSP. REG. DE RONDONOPOLIS IRMÃELZA GIOVANELLA  
A Partir de: 01/07/2020 Até 01/07/2020

Processo N.: 458099/2020

Nome: (292612/2) VANIA MARIA FONSECA DA SILVA  
Cargo/Função: (12038) NIVEL TECNICO ASSISTENCIAL  
Un. Adm: (195685) HOSP. REG. DE RONDONOPOLIS IRMÃELZA GIOVANELLA  
A Partir de: 15/08/2020 Até 15/08/2020

Processo N.: 164749/2021

Nome: (289427/2) VANIA SANTANA VIEIRA  
Cargo/Função: (12038) NIVEL TECNICO ASSISTENCIAL  
Un. Adm: (197041) COORD. DO SERV. DE ATEND. MOVEL DE URGENCIA - SAMU  
A Partir de: 15/03/2021 Até 15/03/2021

Processo N.: 441493/2020

Nome: (95240/2) VERA LUCIA DAS NEVES  
Cargo/Função: (4946) PROFIS TEC NIV MEDIO SERV SAUDE SUS  
Un. Adm: (195685) HOSP. REG. DE RONDONOPOLIS IRMÃELZA GIOVANELLA  
A Partir de: 01/07/2020 Até 01/07/2020

Processo N.: 458099/2020

Nome: (293318/2) VERIDIANE CAROLINE DA SILVA MATOS  
Cargo/Função: (12038) NIVEL TECNICO ASSISTENCIAL  
Un. Adm: (195685) HOSP. REG. DE RONDONOPOLIS IRMÃELZA GIOVANELLA  
A Partir de: 02/08/2020 Até 02/08/2020

Processo N.: 493160/2020

Nome: (293318/2) VERIDIANE CAROLINE DA SILVA MATOS  
Cargo/Função: (12038) NIVEL TECNICO ASSISTENCIAL  
Un. Adm: (195685) HOSP. REG. DE RONDONOPOLIS IRMÃELZA GIOVANELLA  
A Partir de: 01/09/2020 Até 01/09/2020

Processo N.: 101325/2021

Nome: (106892/1) VICTOR HUGO PEREIRA MARTINS  
Cargo/Função: (4946) PROFIS TEC NIV MEDIO SERV SAUDE SUS  
Un. Adm: (195758) HOSP. ESTADUAL LOUSITE FERREIRA DA SILVA  
A Partir de: 02/02/2021 Até 02/02/2021

Processo N.: 11589/2021

Nome: (106892/1) VICTOR HUGO PEREIRA MARTINS  
Cargo/Função: (4946) PROFIS TEC NIV MEDIO SERV SAUDE SUS  
Un. Adm: (195758) HOSP. ESTADUAL LOUSITE FERREIRA DA SILVA  
A Partir de: 02/12/2020 Até 02/12/2020

Processo N.: 443202/2020

Nome: (95633/1) VIRGINIA BEATRIZ DE RESENDE SILVA

Cargo/Função: (4912) PROFIS TEC NIV SUPERIOR SERV SAUDE SUS  
Un. Adm: (195685) HOSP. REG. DE RONDONOPOLIS IRMÃELZA GIOVANELLA  
A Partir de: 26/08/2020 Até 26/08/2020

Processo N.: 50719/2021

Nome: (299102/1) WALDEMAR VAZ DA SILVA JUNIOR  
Cargo/Função: (12036) NIVEL SUPERIOR ASSISTENCIAL  
Un. Adm: (197076) COORD.ART. REG.DE URG.EMERG.DE LEITOS HOSPITALARES  
A Partir de: 04/11/2020 Até 04/11/2020

Processo N.: 164749/2021

Nome: (214611/4) WALDEMIR MIRANDA DOS SANTOS  
Cargo/Função: (12038) NIVEL TECNICO ASSISTENCIAL  
Un. Adm: (197041) COORD. DO SERV. DE ATEND. MOVEL DE URGENCIA - SAMU  
A Partir de: 11/03/2021 Até 11/03/2021

Processo N.: 30480/2021

Nome: (280424/2) WALDIR DOS SANTOS JUSTINIANO  
Cargo/Função: (12050) NIVEL FUNDAMENTAL  
Un. Adm: (195707) HOSP REG DOUTOR ANTONIO CARLOS SOUTO FONTES  
A Partir de: 01/12/2020 Até 01/12/2020

Processo N.: 164749/2021

Nome: (295099/2) WANDERLEIA CARVALHO PESCADA COSTA  
Cargo/Função: (12038) NIVEL TECNICO ASSISTENCIAL  
Un. Adm: (197041) COORD. DO SERV. DE ATEND. MOVEL DE URGENCIA - SAMU  
A Partir de: 20/03/2021 Até 20/03/2021

Processo N.: 164735/2021

Nome: (94857/1) WANESSA REZENDE SOUSA  
Cargo/Função: (4912) PROFIS TEC NIV SUPERIOR SERV SAUDE SUS  
Un. Adm: (197033) SUPERINT. DE REG. DE URG. E EMERGENCIA  
A Partir de: 02/03/2021 Até 02/03/2021

Processo N.: 458099/2020

Nome: (293862/1) WANESSA RODRIGUES MOREIRA  
Cargo/Função: (12038) NIVEL TECNICO ASSISTENCIAL  
Un. Adm: (195685) HOSP. REG. DE RONDONOPOLIS IRMÃELZA GIOVANELLA  
A Partir de: 13/08/2020 Até 13/08/2020

Processo N.: 493160/2020

Nome: (293862/1) WANESSA RODRIGUES MOREIRA  
Cargo/Função: (12038) NIVEL TECNICO ASSISTENCIAL  
Un. Adm: (195685) HOSP. REG. DE RONDONOPOLIS IRMÃELZA GIOVANELLA  
A Partir de: 06/09/2020 Até 06/09/2020

Processo N.: 210955/2021

Nome: (114115/1) WESLEY ALLAN DA SILVA PASSOS  
Cargo/Função: (4946) PROFIS TEC NIV MEDIO SERV SAUDE SUS  
Un. Adm: (197076) COORD.ART. REG.DE URG.EMERG.DE LEITOS HOSPITALARES  
A Partir de: 05/03/2021 Até 05/03/2021

Processo N.: 164749/2021

Nome: (232925/3) WEVERTON DA COSTA AMARAL SBIZERO  
Cargo/Função: (12038) NIVEL TECNICO ASSISTENCIAL  
Un. Adm: (197041) COORD. DO SERV. DE ATEND. MOVEL DE URGENCIA - SAMU  
A Partir de: 01/03/2021 Até 01/03/2021

Processo N.: 164735/2021

Nome: (51795/3) ZENALDO APODACA  
Cargo/Função: (4912) PROFIS TEC NIV SUPERIOR SERV SAUDE SUS  
Un. Adm: (152218) GER. DE ENFERMAGEM DO SAMU  
A Partir de: 01/03/2021 Até 01/03/2021

Processo N.: 441493/2020

Nome: (115449/1) ZILDINETE DE SOUZA  
Cargo/Função: (4946) PROFIS TEC NIV MEDIO SERV SAUDE SUS  
Un. Adm: (195685) HOSP. REG. DE RONDONOPOLIS IRMÃELZA GIOVANELLA  
A Partir de: 20/07/2020 Até 20/07/2020

PUBLICADA, REGISTRADA, CUMPRE-SE.  
Cuiabá-MT, 07 de Junho de 2021.  
Gilberto Gomes de Figueiredo  
Secretário de Estado de Saúde

BOLETIM DE PESSOAL/SES/00575/2021 DE:  
08/06/2021

O Secretário de Estado de Saúde no uso de suas atribuições que lhes são conferidas por lei,

Resolve: DEFERIR  
Evento: LICENÇA PARA TRATAMENTO DE SAUDE

Processo N.:

Nome: (96595/1) ALESSANDRA CARLA FURIAN  
Cargo/Função: (4912) PROFIS TEC NIV SUPERIOR SERV SAUDE SUS  
Un. Adm: (151513) DIR. DO ESCRITORIO REG.DE SAUDE DE BARRA DO GARCAS  
A Partir de: 27/05/2021 Até 02/06/2021

Processo N.:

Nome: (59742/8) ANGELICA CALDEIRA PFEIFER DE OLIVEIRA

Cargo/Função: (4912) PROFIS TEC NIV SUPERIOR SERV SAUDE SUS  
Un. Adm: (118710) UNID.ESPEC. DE CONTR. MOVIMENTACAO DE PESSOAL  
A Partir de: 22/03/2021 Até30/05/2021

## Processo N.:

Nome: (58317/4) AUREA KELLY DE OLIVEIRA CAMPOS  
Cargo/Função: (4912) PROFIS TEC NIV SUPERIOR SERV SAUDE SUS  
Un. Adm: (179078) UNID. SETORIAL DE CONTROLE INTERNO - UNISECI  
A Partir de: 11/05/2021 Até15/05/2021

## Processo N.:

Nome: (58300/1) LIGIA ALVES DE MORAIS  
Cargo/Função: (4912) PROFIS TEC NIV SUPERIOR SERV SAUDE SUS  
Un. Adm: (137170) GER. TECNICA DO CROPE  
A Partir de: 26/05/2021 Até09/06/2021

## Processo N.:

Nome: (116036/1) LINDALVA FERREIRA DE AGUIAR  
Cargo/Função: (4946) PROFIS TEC NIV MEDIO SERV SAUDE SUS  
Un. Adm: (151688) DIR. DO ESCRITORIO REG. DE SAUDE DE SINOP  
A Partir de: 22/02/2021 Até03/03/2021

## Processo N.:

Nome: (118082/1) LIZANGELA GALEGO  
Cargo/Função: (4912) PROFIS TEC NIV SUPERIOR SERV SAUDE SUS  
Un. Adm: (195758) HOSP. ESTADUAL LOUSITE FERREIRA DA SILVA  
A Partir de: 11/06/2020 Até24/06/2020

## Processo N.:

Nome: (110748/1) MELRY KISSY RODRIGUES DA SILVA  
Cargo/Função: (4946) PROFIS TEC NIV MEDIO SERV SAUDE SUS  
Un. Adm: (137260) GER. DE DOCUM. E REG. ESC. DA ESCOLA SAUDE  
PUBLICA  
A Partir de: 13/04/2021 Até22/04/2021

## Processo N.:

Nome: (110748/1) MELRY KISSY RODRIGUES DA SILVA  
Cargo/Função: (4946) PROFIS TEC NIV MEDIO SERV SAUDE SUS  
Un. Adm: (137260) GER. DE DOCUM. E REG. ESC. DA ESCOLA SAUDE  
PUBLICA  
A Partir de: 27/04/2021 Até06/05/2021

## Processo N.:

Nome: (95292/1) NUPERCINO PEREIRA DA CONCEICAO  
Cargo/Função: (4946) PROFIS TEC NIV MEDIO SERV SAUDE SUS  
Un. Adm: (195685) HOSP. REG. DE RONDONOPOLIS IRMÄELZA GIOVANELLA  
A Partir de: 28/05/2021 Até10/06/2021

PUBLICADA, REGISTRADA, CUMPRÁ-SE.  
Cuiabá-MT, 07 de Junho de 2021.  
Gilberto Gomes de Figueiredo  
Secretário de Estado de Saúde

BOLETIM DE PESSOAL/SES/00576/2021  
08/06/2021

DE:

O Secretário de Estado de Saúde no uso de suas atribuições que lhes são conferidas por lei,

Resolve: DEFERIR

Evento: LICENÇA PARA TRATAMENTO DE SAUDE EM PESSOA DA FAMILIA

## Processo N.:

Nome: (81760/1) FLAVIA HELENA RAMOS  
Cargo/Função: (4912) PROFIS TEC NIV SUPERIOR SERV SAUDE SUS  
Un. Adm: (151556) DIR. DO ESCRITORIO REG. DE SAUDE DE CACERES  
A Partir de: 30/04/2021 Até29/05/2021

## Processo N.:

Nome: (57734/14) ROSANGELA CRISTINA DA SILVA OLIVEIRA MORAES  
Cargo/Função: (4912) PROFIS TEC NIV SUPERIOR SERV SAUDE SUS  
Un. Adm: (118710) UNID.ESPEC. DE CONTR. MOVIMENTACAO DE PESSOAL  
A Partir de: 04/05/2021 Até02/07/2021

PUBLICADA, REGISTRADA, CUMPRÁ-SE.  
Cuiabá-MT, 07 de Junho de 2021.  
Gilberto Gomes de Figueiredo  
Secretário de Estado de Saúde

BOLETIM DE PESSOAL/SES/00577/2021  
08/06/2021

DE:

O Secretário de Estado de Saúde no uso de suas atribuições que lhes são conferidas por lei,

Resolve: CONCEDER

Evento: Adicional de Insalubridade LC 502

## Processo N.:

Nome: (292171/3) ADRIENE PEREIRA DA SILVA  
Cargo/Função: (12038) NIVEL TECNICO ASSISTENCIAL  
Un. Adm: (195685) HOSP. REG. DE RONDONOPOLIS IRMÄELZA GIOVANELLA  
A Partir de: 01/05/2021 Até

## Processo N.:

Nome: (291515/3) ANA PAULA DA SILVA NOVAES RAMIREZ  
Cargo/Função: (12038) NIVEL TECNICO ASSISTENCIAL  
Un. Adm: (195685) HOSP. REG. DE RONDONOPOLIS IRMÄELZA GIOVANELLA  
A Partir de: 01/05/2021 Até

## Processo N.:

Nome: (292944/3) AZILINA NUNES SOUZA  
Cargo/Função: (12038) NIVEL TECNICO ASSISTENCIAL

Un. Adm: (195685) HOSP. REG. DE RONDONOPOLIS IRMÄELZA GIOVANELLA  
A Partir de: 01/05/2021 Até

## Processo N.:

Nome: (291779/3) CLAUDINEIA DE BORBA  
Cargo/Função: (12038) NIVEL TECNICO ASSISTENCIAL  
Un. Adm: (195685) HOSP. REG. DE RONDONOPOLIS IRMÄELZA GIOVANELLA  
A Partir de: 01/05/2021 Até

## Processo N.:

Nome: (292239/3) COSMO LOPES DA SILVA  
Cargo/Função: (12038) NIVEL TECNICO ASSISTENCIAL  
Un. Adm: (195685) HOSP. REG. DE RONDONOPOLIS IRMÄELZA GIOVANELLA  
A Partir de: 01/05/2021 Até

## Processo N.:

Nome: (136013/6) CRISTIANE DA SILVA CONCEICAO  
Cargo/Função: (12038) NIVEL TECNICO ASSISTENCIAL  
Un. Adm: (195685) HOSP. REG. DE RONDONOPOLIS IRMÄELZA GIOVANELLA  
A Partir de: 01/05/2021 Até

## Processo N.:

Nome: (292161/3) FERNANDA DA SILVA  
Cargo/Função: (12038) NIVEL TECNICO ASSISTENCIAL  
Un. Adm: (195685) HOSP. REG. DE RONDONOPOLIS IRMÄELZA GIOVANELLA  
A Partir de: 01/05/2021 Até

## Processo N.:

Nome: (291509/3) GILMARA DOS SANTOS SANTANA  
Cargo/Função: (12038) NIVEL TECNICO ASSISTENCIAL  
Un. Adm: (195685) HOSP. REG. DE RONDONOPOLIS IRMÄELZA GIOVANELLA  
A Partir de: 01/05/2021 Até

## Processo N.:

Nome: (217328/4) IVETE DANTAS SILVA  
Cargo/Função: (12038) NIVEL TECNICO ASSISTENCIAL  
Un. Adm: (195685) HOSP. REG. DE RONDONOPOLIS IRMÄELZA GIOVANELLA  
A Partir de: 01/05/2021 Até

## Processo N.:

Nome: (293314/3) JANAINA APARECIDA MOREIRA MARTINS  
Cargo/Função: (12038) NIVEL TECNICO ASSISTENCIAL  
Un. Adm: (195685) HOSP. REG. DE RONDONOPOLIS IRMÄELZA GIOVANELLA  
A Partir de: 01/05/2021 Até

## Processo N.:

Nome: (293881/2) JHONATAN GONCALVES RICARDI  
Cargo/Função: (12038) NIVEL TECNICO ASSISTENCIAL  
Un. Adm: (195685) HOSP. REG. DE RONDONOPOLIS IRMÄELZA GIOVANELLA  
A Partir de: 01/05/2021 Até

## Processo N.:

Nome: (239384/6) JULIANA CRISTINA DA CRUZ  
Cargo/Função: (12036) NIVEL SUPERIOR ASSISTENCIAL  
Un. Adm: (195685) HOSP. REG. DE RONDONOPOLIS IRMÄELZA GIOVANELLA  
A Partir de: 01/05/2021 Até

## Processo N.:

Nome: (292874/3) LAURO CESAR SOUZA DA SILVA  
Cargo/Função: (12036) NIVEL SUPERIOR ASSISTENCIAL  
Un. Adm: (195685) HOSP. REG. DE RONDONOPOLIS IRMÄELZA GIOVANELLA  
A Partir de: 01/05/2021 Até

## Processo N.:

Nome: (292298/3) LEIDE MAURA DA SILVA MOREIRA  
Cargo/Função: (12036) NIVEL SUPERIOR ASSISTENCIAL  
Un. Adm: (195685) HOSP. REG. DE RONDONOPOLIS IRMÄELZA GIOVANELLA  
A Partir de: 01/05/2021 Até

## Processo N.:

Nome: (293847/2) LUCIMARA KREMER DA ROSA COSTA  
Cargo/Função: (12038) NIVEL TECNICO ASSISTENCIAL  
Un. Adm: (195685) HOSP. REG. DE RONDONOPOLIS IRMÄELZA GIOVANELLA  
A Partir de: 01/05/2021 Até

## Processo N.:

Nome: (293891/2) MARCIA APARECIDA DA ROCHA  
Cargo/Função: (12036) NIVEL SUPERIOR ASSISTENCIAL  
Un. Adm: (195685) HOSP. REG. DE RONDONOPOLIS IRMÄELZA GIOVANELLA  
A Partir de: 01/05/2021 Até

## Processo N.:

Nome: (293870/2) PAULA REGINA LIMA MAIA  
Cargo/Função: (12038) NIVEL TECNICO ASSISTENCIAL  
Un. Adm: (195685) HOSP. REG. DE RONDONOPOLIS IRMÄELZA GIOVANELLA  
A Partir de: 01/05/2021 Até

## Processo N.:

Nome: (292412/3) RENATA DE SOUZA CARVALHO  
Cargo/Função: (12038) NIVEL TECNICO ASSISTENCIAL  
Un. Adm: (195685) HOSP. REG. DE RONDONOPOLIS IRMÄELZA GIOVANELLA  
A Partir de: 01/05/2021 Até

## Processo N.:

Nome: (291752/3) SANDRA BARRETO DA SILVA DUQUE  
Cargo/Função: (12038) NIVEL TECNICO ASSISTENCIAL  
Un. Adm: (195685) HOSP. REG. DE RONDONOPOLIS IRMÄELZA GIOVANELLA  
A Partir de: 01/05/2021 Até

## Processo N.:

Nome: (295579/1) SANDRO LUCIO PEREIRA  
Cargo/Função: (12046) NIVEL FUNDAMENTAL ADMINISTRATIVO  
Un. Adm: (195685) HOSP. REG. DE RONDONOPOLIS IRMÄELZA GIOVANELLA  
A Partir de: 01/05/2021 Até

Processo N.: 136057/2021

Nome: (293888/2) SILVANA MARIA DE ALMEIDA FONTOURA  
Cargo/Função: (12036) NIVEL SUPERIOR ASSISTENCIAL  
Un. Adm: (195685) HOSP. REG. DE RONDONOPOLIS IRMÂELZA GIOVANELLA  
A Partir de: 01/05/2021 Até

Processo N.: 135698/2021

Nome: (293866/2) STEPHANIE LABORIEUX  
Cargo/Função: (12038) NIVEL TECNICO ASSISTENCIAL  
Un. Adm: (195685) HOSP. REG. DE RONDONOPOLIS IRMÂELZA GIOVANELLA  
A Partir de: 01/05/2021 Até

Processo N.: 137617/2021

Nome: (292170/3) THAYELE JANAINA ALVES DA SILVA  
Cargo/Função: (12038) NIVEL TECNICO ASSISTENCIAL  
Un. Adm: (195685) HOSP. REG. DE RONDONOPOLIS IRMÂELZA GIOVANELLA  
A Partir de: 01/05/2021 Até

Processo N.: 137544/2021

Nome: (294004/2) VALMIR CORREIA DA SILVA  
Cargo/Função: (12038) NIVEL TECNICO ASSISTENCIAL  
Un. Adm: (195685) HOSP. REG. DE RONDONOPOLIS IRMÂELZA GIOVANELLA  
A Partir de: 01/05/2021 Até

Processo N.: 134604/2021

Nome: (293318/3) VERIDIANE CAROLINE DA SILVA MATOS  
Cargo/Função: (12038) NIVEL TECNICO ASSISTENCIAL  
Un. Adm: (195685) HOSP. REG. DE RONDONOPOLIS IRMÂELZA GIOVANELLA  
A Partir de: 01/05/2021 Até

PUBLICADA, REGISTRADA, CUMPRADA-SE.  
Cuiabá-MT, 07 de Junho de 2021.  
Gilberto Gomes de Figueiredo  
Secretário de Estado de Saúde

BOLETIM DE PESSOAL/GOV/00042/2021 DE:  
08/06/2021

O Secretário-Chefe de Gabinete do Governador no uso de suas atribuições que lhes são conferidas por lei,

Resolve: DEFERIR  
Evento: LICENÇA PARA TRATAMENTO DE SAUDE

Processo N.:

Nome: (108923/1) MARIA LUIZA RATTACASO DA SILVA PROENCA  
Cargo/Função: (2226) TERCEIRO SARGENTO LC 541/2014  
Un. Adm: (201596) SUPERINT. DE ADMINISTRACAO MILITAR  
A Partir de: 27/05/2021 Até31/05/2021

PUBLICADA, REGISTRADA, CUMPRADA-SE.  
Cuiabá-MT, 07 de Junho de 2021.  
Jordan Espindola dos Santos  
Secretário-Chefe de Gabinete do Governador

BOLETIM DE PESSOAL/GOV/00043/2021 DE:  
08/06/2021

O Secretário-Chefe de Gabinete do Governador no uso de suas atribuições que lhes são conferidas por lei,

Resolve: CONCEDER  
Evento: LICENÇA PREMIO - CONCESSÃO

Processo N.: CASACIVIL-PRO-2021/00356

Nome: (62681/5) MARCIA ANDREA NUNES SOARES  
Quinquênio: 16/05/2002 Até15/05/2007  
Qtde Dias: 90

PUBLICADA, REGISTRADA, CUMPRADA-SE.  
Cuiabá-MT, 01 de Junho de 2021.  
Jordan Espindola dos Santos  
Secretário-Chefe de Gabinete do Governador

**ADMINISTRAÇÃO INDIRETA**

**UNEMAT**

**UNIVERSIDADE DO ESTADO DE MATO GROSSO**

PORTARIA/UNEMAT/00049/2021 DE:  
08/06/2021

O Reitor-Presidente da FUNEMT no uso de suas atribuições que lhes são conferidas por lei,

Resolve: DESIGNAR  
Evento: Designação de Função/Função de Confiança

Processo N.: 1241/2019

Nome: (124810/1) DANIELLE TAVARES TEIXEIRA  
Cargo/Função: (11745) SUPERVISOR DGA-7 LC 319 - SUPERVISOR  
Un. Adm: (205044) SUPERV. DE IMPRENSA  
A Partir de: 01/04/2021 Até31/12/2022

PUBLICADA, REGISTRADA, CUMPRADA-SE.  
Cuiabá-MT, 07 de Junho de 2021.  
Rodrigo Bruno Zanin  
Reitor-Presidente da FUNEMT

BOLETIM DE PESSOAL/UNEMAT/00164/2021 DE:  
08/06/2021

O Reitor-Presidente da FUNEMT no uso de suas atribuições que lhes são conferidas por lei,

Resolve: DEFERIR  
Evento: LICENÇA P/ TRATAMENTO SAUDE/SEGURADO INSS

Processo N.: 219052/2021

Nome: (125661/17) LAURA APARECIDA DE ARRUDA JUSTINIANO  
Cargo/Função: (11802) PROFESSOR UNEMAT LC 534/2014  
Un. Adm: (058238) DEPARTAMENTO DE GEOGRAFIA  
A Partir de: 19/05/2021 Até17/07/2021

PUBLICADA, REGISTRADA, CUMPRADA-SE.  
Cuiabá-MT, 07 de Junho de 2021.  
Rodrigo Bruno Zanin  
Reitor-Presidente da FUNEMT

BOLETIM DE PESSOAL/UNEMAT/00165/2021 DE:  
08/06/2021

O Reitor-Presidente da FUNEMT no uso de suas atribuições que lhes são conferidas por lei,

Resolve: DEFERIR  
Evento: LICENÇA PARA TRATAMENTO DE SAUDE

Processo N.:

Nome: (118198/2) ARNALDO TAVEIRA CHIOVETO  
Cargo/Função: (11802) PROFESSOR UNEMAT LC 534/2014  
Un. Adm: (206520) FACUL. DE CIENCIAS SOC. APLICADAS  
A Partir de: 01/06/2021 Até29/08/2021

Processo N.:

Nome: (103213/4) IVAN LUIZ PEDROSO PIRES  
Cargo/Função: (11802) PROFESSOR UNEMAT LC 534/2014  
Un. Adm: (206466) FACULDADE DE CIENCIAS EXATAS E TECNOLOGICAS  
A Partir de: 02/06/2021 Até16/06/2021

Processo N.:

Nome: (125499/1) LYGIA CRISTINA MENEZES DE LIMA  
Cargo/Função: (11910) TECNICO UNIVERSITARIO LC 321  
Un. Adm: (054704) REITORIA  
A Partir de: 27/05/2021 Até02/06/2021

PUBLICADA, REGISTRADA, CUMPRADA-SE.  
Cuiabá-MT, 07 de Junho de 2021.  
Rodrigo Bruno Zanin  
Reitor-Presidente da FUNEMT

BOLETIM DE PESSOAL/UNEMAT/00166/2021 DE:  
08/06/2021

O Reitor-Presidente da FUNEMT no uso de suas atribuições que lhes são conferidas por lei,

Resolve: DEFERIR  
Evento: LICENÇA PREMIO - GOZO

Processo N.: 177135/2021

Nome: (224705/3) ADVAN PADILHA DE FRANCA  
Cargo/Função: (11905) AGENTE UNIVERSITARIO LC 321  
Quinquênio de Referência: 28/05/2012 Ate 27/05/2017  
A Partir de: 31/05/2021 Até29/06/2021

Processo N.: 201580/2021

Nome: (84207/7) CAROLINA JOANA DA SILVA NOGUEIRA  
Cargo/Função: (11802) PROFESSOR UNEMAT LC 534/2014  
Quinquênio de Referência: 31/08/2011 Ate 30/08/2016  
A Partir de: 07/06/2021 Até05/08/2021

Processo N.: 223184/2021

Nome: (250140/1) RAFAEL MENDES CORREA MARQUES  
Cargo/Função: (11905) AGENTE UNIVERSITARIO LC 321  
Quinquênio de Referência: 02/09/2013 Ate 01/09/2018  
A Partir de: 05/07/2021 Até02/09/2021

PUBLICADA, REGISTRADA, CUMPRADA-SE.  
Cuiabá-MT, 07 de Junho de 2021.  
Rodrigo Bruno Zanin  
Reitor-Presidente da FUNEMT

BOLETIM DE PESSOAL/UNEMAT/00167/2021 DE:  
08/06/2021

O Reitor-Presidente da FUNEMT no uso de suas atribuições que lhes são conferidas por lei,

Resolve: CONCEDER  
Evento: LICENÇA PREMIO - CONCESSÃO



Processo N.: PORTARIA Nº383/1999

Nome: (83125/1) ALEXANDRE REGIO DA SILVA  
 Quinquênio: 07/03/1994 Até 06/03/1999  
 Qtde Dias: 90

Processo N.: PORTARIA Nº215/2000

Nome: (82380/1) ALMIR ARANTES  
 Quinquênio: 05/03/1992 Até 04/03/1997  
 Qtde Dias: 90

Processo N.: PORTARIA Nº605/1998

Nome: (17504/2) ANA SEBASTIANA MONTEIRO RIBEIRO  
 Quinquênio: 15/06/1992 Até 14/06/1997  
 Qtde Dias: 90

Processo N.: PORTARIA Nº322/1999

Nome: (30705/2) ANTONIO CARLOS DE SOUZA DINIZZ  
 Quinquênio: 17/02/1992 Até 16/02/1997  
 Qtde Dias: 90

Processo N.: PORTARIA Nº353/1999

Nome: (83134/1) ANTONIO ROSESTOLATO FILHO  
 Quinquênio: 07/03/1994 Até 06/03/1999  
 Qtde Dias: 90

Processo N.: PORTARIA Nº045/1999

Nome: (82014/1) APARECIDA ADRIANE DE MORAES NAVARRO  
 Quinquênio: 18/01/1994 Até 17/01/1999  
 Qtde Dias: 90

Processo N.: PORTARIA Nº243/2000

Nome: (83167/1) FLAVIO LUIZ SILVA JORGE DA CUNHA  
 Quinquênio: 01/04/1991 Até 31/03/1996  
 Qtde Dias: 90

Processo N.: PORTARIA Nº210/2001

Nome: (33111/2) GILMAR FIORINI  
 Quinquênio: 03/09/1990 Até 02/09/1995  
 Qtde Dias: 90

Processo N.: PORTARIA Nº218/2000

Nome: (26890/2) GRACI LEITE MORAES DA LUZ  
 Quinquênio: 01/03/1993 Até 28/02/1998  
 Qtde Dias: 90

Processo N.: PORTARIA Nº582/2003

Nome: (82353/1) HELVIO GOMES DE MORAES JUNIOR  
 Quinquênio: 30/08/1993 Até 29/08/1998  
 Qtde Dias: 90

Processo N.: PORTARIA Nº459/2001

Nome: (54747/1) JOSIMAR DE SOUSA  
 Quinquênio: 01/04/1991 Até 31/03/1996  
 Qtde Dias: 90

Processo N.: PORTARIA Nº465/2000

Nome: (83184/1) LENI HACK  
 Quinquênio: 07/03/1994 Até 06/03/1999  
 Qtde Dias: 90

Processo N.: PORTARIA Nº570/2003

Nome: (1052/2) LIGIA CAPPI MANZINI  
 Quinquênio: 01/03/1988 Até 28/02/1993  
 Qtde Dias: 90

Processo N.: PORTARIA Nº311/1999

Nome: (83182/1) LUCIANA MELHORANCA MOREIRA ANEZ  
 Quinquênio: 07/03/1994 Até 06/03/1999  
 Qtde Dias: 90

Processo N.: PORTARIA Nº695/2003

Nome: (83248/1) MARIA INES PAROLIN  
 Quinquênio: 28/02/1994 Até 27/02/1999  
 Qtde Dias: 90

Processo N.: PORTARIA Nº209/2001

Nome: (83503/1) SILVANA MARA LENTE  
 Quinquênio: 21/07/1995 Até 20/07/2000  
 Qtde Dias: 90

Processo N.: PORTARIA Nº382/1999

Nome: (83497/1) TEREZA ANTONIA LONGO JOB  
 Quinquênio: 16/03/1990 Até 15/03/1995  
 Qtde Dias: 90

PUBLICADA, REGISTRADA, CUMPRÁ-SE.  
 Cuiabá-MT, 07 de Junho de 2021.  
 Rodrigo Bruno Zanin  
 Reitor-Presidente da FUNEMT

## AGER

### AGÊNCIA ESTADUAL DE REGULAÇÃO

BOLETIM DE PESSOAL/AGER/00037/2021 DE:  
 08/06/2021

O Presidente - AGER no uso de suas atribuições que lhes são conferidas por lei,

Resolve: DEFERIR  
 Evento: GOZO LICENÇA-PREMIO, JORNADA 50%

Processo N.: 231343/2021

Nome: (228239/1) JANICE ALVES  
 Cargo/Função: (9999) ANALISTA REGULADOR LC 467  
 Quinquênio de Referência: 28/02/2011 Ate 27/02/2016  
 A Partir de: 06/07/2021 Ate 02/11/21

PUBLICADA, REGISTRADA, CUMPRÁ-SE.  
 Cuiabá-MT, 07 de Junho de 2021.  
 Luis Alberto Nespolo  
 Presidente - AGER

## INTERMAT

### INSTITUTO DE TERRAS DE MATO GROSSO

PORTARIA/INTERMAT/00019/2021 DE:  
 08/06/2021

O Presidente do INTERMAT no uso de suas atribuições que lhes são conferidas por lei,

Resolve: AUTORIZAR  
 Evento: DESIGNAÇÃO EM SUBSTITUIÇÃO CARGO EM COMISSÃO/FUNÇÃO  
 Processo N.:

Nome: (281780/1) HERMES DE OLIVEIRA FERMINO  
 A Partir de: 07/06/2021 Até21/06/2021  
 Cargo/Função: (11622) DGA-8 SERVIDOR  
 Substituído: (138792/3) PAULO FERREIRA DA SILVA  
 Un. Adm: (187585) GER. DE GESTAO DE PESSOAS

PUBLICADA, REGISTRADA, CUMPRÁ-SE.  
 Cuiabá-MT, 07 de Junho de 2021.  
 Francisco Serafim de Barros  
 Presidente do INTERMAT

## INDEA

### INSTITUTO DE DEFESA AGROPECUÁRIA

PORTARIA/INDEA/00035/2021 DE:  
 08/06/2021

O Presidente do INDEA no uso de suas atribuições que lhes são conferidas por lei,

Resolve: CONCEDER  
 Evento: LICENÇA PARA TRATAMENTO DE INTERESSE PARTICULAR

Processo N.: 495159/2021

Nome: (252717/1) FRANCIELI ALVES VENDRAMIN  
 Cargo/Função: (3870) FISCAL EST DEF AGRO E FLORESTAL L9070  
 Un. Adm: (148830) UNID. LOCAL DE EXECUCAO DE GENERAL CARNEIRO  
 A Partir de: 22/07/2021 Até21/07/2023

PUBLICADA, REGISTRADA, CUMPRÁ-SE.  
 Cuiabá-MT, 07 de Junho de 2021.  
 Emanuele Gonçalves de Almeida  
 Presidente do INDEA

BOLETIM DE PESSOAL/INDEA/00221/2021 DE:  
 08/06/2021

O Presidente do INDEA no uso de suas atribuições que lhes são conferidas por lei,

Resolve: DEFERIR  
 Evento: LICENÇA PARA TRATAMENTO DE SAUDE

Processo N.:

Nome: (250546/1) ELTON MEDEIROS  
 Cargo/Função: (3870) FISCAL EST DEF AGRO E FLORESTAL L9070  
 Un. Adm: (149772) UNID. LOCAL DE EXECUCAO DE CAMPO VERDE  
 A Partir de: 22/05/2021 Até29/05/2021

Processo N.:

Nome: (112977/1) JOCIANE CRISTINA QUIXABEIRA DOS SANTOS  
 Cargo/Função: (3870) FISCAL EST DEF AGRO E FLORESTAL L9070  
 Un. Adm: (195898) JUNTA ADM DE JULGAM DE RECUR DE INFRACAO - INDEAMT

A Partir de: 04/03/2021 Até18/03/2021

PUBLICADA, REGISTRADA, CUMPRÁ-SE.  
Cuiabá-MT, 07 de Junho de 2021.  
Emanuele Gonçalves de Almeida  
Presidente do INDEA

**DETRAN****DEPARTAMENTO ESTADUAL DE TRÂNSITO**

PORTARIA/DETRAN/00078/2021  
08/06/2021

DE:

O Presidente do DETRAN no uso de suas atribuições que lhes são conferidas por lei,

Resolve: DESIGNAR  
Evento: Designação de Função/Função de Confiança

Processo N.: CF E-MAIL COAL  
Nome: (274827/1) FAGNER CANCELO FERNANDES DA SILVA  
Cargo/Função: (11665) FUNÇÃO DGA 10 LC/266 SERVIDOR - LIDER DE EQUIPE  
Un. Adm: (183920) COORD. DE APOIO LOGISTICO  
A Partir de: 01/06/2021 Até30/06/2021

PUBLICADA, REGISTRADA, CUMPRÁ-SE.  
Cuiabá-MT, 07 de Junho de 2021.  
Gustavo Reis Lobo de Vasconcelos  
Presidente do DETRAN

PORTARIA/DETRAN/00079/2021  
08/06/2021

DE:

O Presidente do DETRAN no uso de suas atribuições que lhes são conferidas por lei,

Resolve: DESIGNAR  
Evento: DESIGNAÇÃO EM SUBSTITUIÇÃO CARGO EM COMISSÃO/FUNÇÃO

Processo N.: conforme e-mail CRT PONTES E LACERDA  
Nome: (224581/2) CELIA MIURA  
A Partir de: 07/06/2021 Até21/06/2021  
Cargo/Função: (11487) DGA-4  
Substituído: (139752/3) NAGELA OLIVEIRA FRANCO BALIEIRO  
Un. Adm: (155446) 27°PONTES E LACERDA

Processo N.: CONFORME E-MAIL CRT GUARANTÁ  
Nome: (256284/1) DIOGO FARIAS DE MATOS  
A Partir de: 01/07/2021 Até30/07/2021  
Cargo/Função: (11495) DGA-5  
Substituído: (297366/1) JOEL DA SILVA LUCAS  
Un. Adm: (155551) 46°GUARANTA DO NORTE

Processo N.: CONFORME E-MAIL  
Nome: (138176/2) THAMIA KAROLINE MOREIRA DA SILVA  
A Partir de: 07/06/2021 Até21/06/2021  
Cargo/Função: (11606) DGA-6 SERVIDOR  
Substituído: (127103/1) MAIKO FRAIDA FERREIRA  
Un. Adm: (184004) COORD. DE AQUISICOES E CONTRATOS

PUBLICADA, REGISTRADA, CUMPRÁ-SE.  
Cuiabá-MT, 07 de Junho de 2021.  
Gustavo Reis Lobo de Vasconcelos  
Presidente do DETRAN

BOLETIM DE PESSOAL/DETRAN/00248/2021  
08/06/2021

DE:

O Presidente do DETRAN no uso de suas atribuições que lhes são conferidas por lei,

Resolve: DEFERIR  
Evento: LICENÇA PARA TRATAMENTO DE SAUDE EM PESSOA DA FAMILIA

Processo N.:  
Nome: (225579/1) ALINE MARCELA LERNER  
Cargo/Função: (5430) AGENTE DO SERVICO DE TRANSITO LC 505/13  
Un. Adm: (155675) 45°CLAUDIA  
A Partir de: 06/05/2021 Até09/05/2021

PUBLICADA, REGISTRADA, CUMPRÁ-SE.  
Cuiabá-MT, 07 de Junho de 2021.  
Gustavo Reis Lobo de Vasconcelos  
Presidente do DETRAN

BOLETIM DE PESSOAL/DETRAN/00249/2021  
08/06/2021

DE:

O Presidente do DETRAN no uso de suas atribuições que lhes são conferidas por lei,

Resolve: DEFERIR  
Evento: LICENÇA PREMIO - GOZO

Processo N.:

Nome: (256792/1) ANDREA NAVARROS BORGES TSUTSUI  
Cargo/Função: (5430) AGENTE DO SERVICO DE TRANSITO LC 505/13  
Quinquênio de Referência: 17/06/2014 Ate 16/08/2019  
A Partir de: 02/08/2021 Até31/08/2021

PUBLICADA, REGISTRADA, CUMPRÁ-SE.  
Cuiabá-MT, 07 de Junho de 2021.  
Gustavo Reis Lobo de Vasconcelos  
Presidente do DETRAN

BOLETIM DE PESSOAL/DETRAN/00250/2021  
08/06/2021

DE:

O Presidente do DETRAN no uso de suas atribuições que lhes são conferidas por lei,

Resolve: RETIFICAR  
Evento: LICENÇA PREMIO - GOZO

Processo N.:  
Nome: (222843/2) PLINIO FELICIANO DOS SANTOS  
Cargo/Função: (5430) AGENTE DO SERVICO DE TRANSITO LC 505/13  
Quinquênio de Referência: 31/07/2014 Ate 30/07/2019  
A Partir de: 05/07/2021 Até02/09/2021

PUBLICADA, REGISTRADA, CUMPRÁ-SE.  
Cuiabá-MT, 07 de Junho de 2021.  
Gustavo Reis Lobo de Vasconcelos  
Presidente do DETRAN

**MTPREV****MATO GROSSO PREVIDÊNCIA**

PORTARIA/MT PREV/00018/2021  
08/06/2021

DE:

O Diretor Presidente MT PREV no uso de suas atribuições que lhes são conferidas por lei,

Resolve: DESIGNAR  
Evento: DESIGNAÇÃO EM SUBSTITUIÇÃO CARGO EM COMISSÃO/FUNÇÃO

Processo N.:  
Nome: (241229/1) CLEUNICE PEREIRA BARROS GOMES  
A Partir de: 28/06/2021 Até07/07/2021  
Cargo/Função: (11622) DGA-8 SERVIDOR  
Substituído: (248689/1) TAYNARA TAPEOCY BAIA ROSA  
Un. Adm: (210196) GER. DE APOSENTADOS E PENSIONISTAS

PUBLICADA, REGISTRADA, CUMPRÁ-SE.  
Cuiabá-MT, 07 de Junho de 2021.  
Elliton Oliveira de Souza  
Diretor Presidente MT PREV

BOLETIM DE PESSOAL/MT PREV/00051/2021  
08/06/2021

DE:

O Diretor Presidente MT PREV no uso de suas atribuições que lhes são conferidas por lei,

Resolve: REMOVER  
Evento: REMOCAO

Processo N.:  
Nome: (241288/1) MARCO ANTONIO BRITO FERREIRA  
Cargo/Função: (6052) TECNICO DESENV ECO SOC L 10177/14  
Para Un. Adm: (185663) GER. DE CALCULOS  
A Partir de: 07/06/2021

PUBLICADA, REGISTRADA, CUMPRÁ-SE.  
Cuiabá-MT, 07 de Junho de 2021.  
Elliton Oliveira de Souza  
Diretor Presidente MT PREV

BOLETIM DE PESSOAL/MT PREV/00052/2021  
08/06/2021

DE:

O Diretor Presidente MT PREV no uso de suas atribuições que lhes são conferidas por lei,

Resolve: DEFERIR  
Evento: LICENÇA PREMIO - GOZO

Processo N.:  
Nome: (243434/1) THIAGO DELUQUE COSTA PEREIRA  
Cargo/Função: (5349) ANALISTA ADMINISTRATIVO L 10052  
Quinquênio de Referência: 19/10/2012 Ate 18/10/2017  
A Partir de: 07/06/2021 Até06/07/2021

PUBLICADA, REGISTRADA, CUMPRÁ-SE.  
Cuiabá-MT, 07 de Junho de 2021.  
Elliton Oliveira de Souza  
Diretor Presidente MT PREV



**ISSO É ROTINA PRA VOCÊ.**

**ÁGUA PARADA, PRA DENGUE, TAMBÉM.**

**CERTOS HÁBITOS SÃO ROTINA PRA GENTE. MAS POR QUE COMBATER A DENGUE AINDA NÃO?**

Faça do combate à Dengue uma rotina. Só assim será possível eliminar esse perigo.



Vire garrafas de cabeça para baixo



Limpe e tampe bem a caixa d'água



Troque sempre a água do seu pet



Elimine água em vasos de flores



Mantenha calhas secas e limpas



Mantenha piscinas limpas

## A DENGUE MATA.

MUDAR SUA ROTINA É CUIDAR DA SUA FAMÍLIA.





**LICITAÇÃO****SECRETARIAS****SESP****SECRETARIA DE ESTADO DE SEGURANÇA PÚBLICA****RETIFICAÇÃO DO AVISO DE RESULTADO DO****PREGÃO ELETRÔNICO 027/2021/SESP-MT****PROCESSO: 13865/2021 E SIAG Nº 0013865**

A Secretaria de Estado de Segurança Pública - SESP, torna público para conhecimento dos interessados, a RETIFICAÇÃO da Publicação feita no Diário Oficial do Estado - D.O.E. na edição nº 28.012, de 02 de junho de 2021, página 66, nos termos que seguem:

Onde se lê:

**PREGÃO ELETRÔNICO Nº 027/2021/SESP**

Leia-se:

**PREGÃO ELETRÔNICO Nº 027/2021/SESP**

Cuiabá-MT, 07 de junho de 2021.

(ORIGINAL ASSINADO)

**NADYA BRUNO MORCELI**

Superintendente de Aquisições e Contratos  
SUAC/SAAS/SESP-MT

**RETIFICAÇÃO DO AVISO DE RESULTADO DO****PREGÃO ELETRÔNICO 020/2021/SESP-MT****PROCESSO: 67370/2021 E SIAG Nº 0067370**

A Secretaria de Estado de Segurança Pública - SESP, torna público para conhecimento dos interessados, a RETIFICAÇÃO da Publicação feita no Diário Oficial do Estado - D.O.E. na edição nº 28.012, de 02 de junho de 2021, página 66, nos termos que seguem:

Onde se lê:

**PREGÃO ELETRÔNICO Nº 020/2021/SESP**

Leia-se:

**PREGÃO ELETRÔNICO Nº 020/2021/SESP**

Cuiabá-MT, 07 de junho de 2021.

(ORIGINAL ASSINADO)

**NADYA BRUNO MORCELI**

Superintendente de Aquisições e Contratos  
SUAC/SAAS/SESP-MT

**RETIFICAÇÃO DO AVISO DE RESULTADO DO****PREGÃO ELETRÔNICO 012/2021/SESP-MT****PROCESSO: 42032/2021 E SIAG Nº 0042032**

A Secretaria de Estado de Segurança Pública - SESP, torna público para conhecimento dos interessados, a RETIFICAÇÃO da Publicação feita no Diário Oficial do Estado - D.O.E. na edição nº 28.012, de 02 de junho de 2021, página 66, nos termos que seguem:

Onde se lê:

**PROCESSO: 42032/2020**

Leia-se:

**PROCESSO: 42032/2021**

Cuiabá-MT, 07 de junho de 2021.

(ORIGINAL ASSINADO)

**NADYA BRUNO MORCELI**

Superintendente de Aquisições e Contratos  
SUAC/SAAS/SESP-MT

**RATIFICAÇÃO DA INEXIGIBILIDADE DE LICITAÇÃO Nº 009/2021/SESP Vistos, etc.**

Considerando estarem presentes todos os pressupostos autorizativos da legislação que regula a matéria, **RATIFICO** os termos do Parecer nº 1.211/SGAC/PGE/2021 e demais documentos e justificativas juntados aos autos do Processo nº 158613/2021 e **AUTORIZO** a contratação, por meio de **INEXIGIBILIDADE DE LICITAÇÃO**, da empresa **OPEN TREINAMENTOS EMPRESARIAIS E EDITORA LTDA EPP**, inscrita no CNPJ nº 09.094.300/0001-51, para fornecimento de licença anual para acesso ao Sistema Web de Gestão Tributária, no plano Diamante, para acesso de 12 (doze) usuários, de titularidade da empresa Open Treinamentos e Editora LTDA, visando atender a demanda da Coordenadoria Financeira da Secretaria de Estado de Segurança Pública do Estado de Mato Grosso, no valor global de **R\$ 10.786,50** (dez mil, setecentos e oitenta e seis reais e cinquenta centavos), com fulcro no artigo 25, inciso I, da Lei 8.666/1993, juntamente com demais Legislação pertinente.

E, para a eficácia dos atos, **DETERMINO** que a presente ratificação e autorização sejam publicadas no Diário Oficial do Estado de Mato Grosso, conforme prevê o art. 26, *caput*, da Lei nº 8.666/93, e no Diário Oficial da União.

Cuiabá-MT, 31 de maio de 2021.

(ORIGINAL ASSINADO)

**CARLOS GEORGE DE CARVALHO DAVIM**

Secretário Adjunto de Segurança Pública  
SASP/SESP

**AVISO DE RESULTADO****PREGÃO ELETRÔNICO Nº 065/2020/SESP****PROCESSO 214185/2020 E SIAG Nº 0214185**

A Secretaria de Estado de Segurança Pública - SESP torna público o resultado do **PREGÃO ELETRÔNICO Nº 065/2020/SESP**, cujo objeto é o registro de preço para futura e eventual aquisição de equipamentos de proteção individual - epi (vestimentas operacionais profissionais) para atender os policiais do gefron/sep.

LOTE	EMPRESA	CNPJ	VALOR TOTAL
01	UNIÃO SUPRIMENTOS MILITARES LTDA	13.992.333/0001-96	1.129.120,00
03	UNIÃO SUPRIMENTOS MILITARES LTDA	13.992.333/0001-96	63.600,00
04	UNIÃO SUPRIMENTOS MILITARES LTDA	13.992.333/0001-96	40.800,00
05	O. FILIZZOLA E CIA LTDA EPP	61.182.424/0001-09	28.778,40
06	UNIÃO SUPRIMENTOS MILITARES LTDA	13.992.333/0001-96	570.000,00

DECLARO FRACASSADO O LOTE 02 E HOMOLOGO TODO O PROCESSO LICITATÓRIO NO VALOR TOTAL DE R\$ 1.832.298,40 (hum milhão oitocentos e trinta e dois mil duzentos e noventa e oito reais e quarenta centavos).

Cuiabá-MT, 1º de junho de 2020.

(ORIGINAL ASSINADO)

**CARLOS GEORGE DE CARVALHO DAVIM**

Secretário Adjunto de Segurança Pública  
SASP/SESP-MT

**SEDUC****SECRETARIA DE ESTADO DE EDUCAÇÃO****EXTRATO DO 10º TERMO ADITIVO AO CONTRATO Nº 139/2017 - DE EXECUÇÃO E VIGÊNCIA**

**Origem:** Concorrência Pública nº 008/2017 - Processo nº 406158/2017  
**Contratante:** SECRETARIA DE ESTADO DE EDUCAÇÃO - SEDUC  
**Contratada:** CONSTRUTORA SÃO VALENTIN LTDA - EPP

**Objeto:** Aditar a Cláusula Décima Primeira - Do Prazo de Execução e Cláusula Décima Segunda de Vigência.

**Da Execução:** Fica prorrogado o prazo de execução por mais 120 (Cento e vinte) dias com início em 06/06/2021 e término em 04/10/2021.

**Da Vigência:** Fica prorrogado o prazo de vigência por mais 120 (Cento e vinte) dias, com início em 17/09/2021 e término em 15/01/2022.

**Fundamento Legal:** 57 §1º e seus incisos da Lei nº 8.666/93 e suas alterações.

Cuiabá/MT, 27 de maio de 2021

  
ALAN RESENDE PORTO  
Secretário de Estado de Educação

#### EXTRATO DO 1º TERMO ADITIVO AO CONTRATO Nº 063/2020 - DE EXECUÇÃO E VIGÊNCIA

**Origem:** Tomada de preço nº 001/2020 - Processo nº 232445128/2019

**Contratante:** SECRETARIA DE ESTADO DE EDUCAÇÃO - SEDUC

**Contratada:** B N PASQUALOTTO ENGENHARIA EIRELI - ME.

**Objeto:** Aditar a Cláusula Décima Primeira - Do Prazo de Execução e Cláusula Décima Segunda de Vigência.

**Da Execução:** Fica prorrogado o prazo de execução por mais 90 (noventa) dias, com início em 20/05/2021 e término em 17/08/2021.

**Da Vigência:** Fica prorrogado o prazo de vigência por mais 90 (noventa) dias, com início em 13/07/2021 e término em 11/10/2021.

**Fundamento Legal:** 57 §1º da Lei nº 8.666/93 e suas alterações.

Cuiabá/MT, 24 de maio de 2021

  
ALAN RESENDE PORTO  
Secretário de Estado de Educação

### ADMINISTRAÇÃO INDIRETA

UNEMAT

UNIVERSIDADE DO ESTADO DE MATO GROSSO

ESTADO DE MATO GROSSO

SECRETARIA DE ESTADO DE CIÊNCIA, TECNOLOGIA E INOVAÇÃO

UNIVERSIDADE DO ESTADO DE MATO GROSSO

AVISO DE PRORROGAÇÃO E RETIFICAÇÃO DE LICITAÇÃO

PREGÃO ELETRÔNICO SRP Nº 009/2021 - UNEMAT

Processo nº: 109353/2021 - SIAG: 0109353

A Universidade do Estado de Mato Grosso - UNEMAT, por intermédio da Comissão Permanente de Licitação designada pela Portaria nº 140/2021 - UNEMAT, torna público, para conhecimento de todos os interessados, que a Licitação Pública na Modalidade de Pregão Eletrônico, tendo por objeto o Registro de preços para futura e eventual contratação de empresa especializada para prestação dos serviços de execução indireta de vigilância desarmada, compreendendo o fornecimento de mão-de-obra, de uniformes e de equipamentos adequados à execução dos trabalhos, para suprir as necessidades deste Órgão, nas dependências e instalações na Reitoria e nos Campus Universitários de Luciara, Vila Rica, Confresa, Alto Araguaia, Cáceres, Pontes e Lacerda, Tangará da Serra, Barra do Bugres, Diamantino, Nova Mutum e Juara da Universidade do Estado de Mato Grosso - Unemat, conforme quantidades e especificações constantes do Anexo I e Termo de Referência constante no Anexo XI deste Edital e seus anexos, foi PRORROGADO e o Edital RETIFICADO, estando disponível no mesmo local. LANÇAMENTO E ENVIO DA(S) PROPOSTA(S) NO SIAG: entre os dias 31/05/2021 a

21/06/2021, período integral, exceto quanto ao dia da abertura da sessão, quando o horário máximo de aceitação será até as 08h45min (horário oficial de Mato Grosso). **ABERTURA DAS PROPOSTAS E INÍCIO DA SESSÃO: no dia 21/06/2021 as 09h00min** (horário oficial de Mato Grosso), através do site [www.gestao.mt.gov.br](http://www.gestao.mt.gov.br) - link: <http://aquisicoes.gestao.mt.gov.br>. EDITAL DISPONIBILIZADO: [www.gestao.mt.gov.br](http://www.gestao.mt.gov.br) - (Link: Portal de Aquisições) e <http://www.unemat.br/licitacoes/>; dúvidas no Telefone: (0\*\*65) 3221-0014. INFORMAÇÕES: As empresas interessadas deverão providenciar o cadastro no Sistema de Aquisições Governamentais - SIAG, fone (0\*\*65) 3613-3606. TELEFONE PARA CONTATO: (0\*\*65) 3221-0014.

Cáceres/MT, 07 de junho de 2021.

Samuel Longo  
Pregoeiro Oficial / Unemat

#### FUNDAÇÃO UNIVERSIDADE DO ESTADO DE MATO GROSSO

#### AVISO DE INEXIGIBILIDADE DE LICITAÇÃO Nº 007/2021 - UNEMAT

A Comissão Permanente de Licitação - CPL, instituída pela Portaria nº. 141/2021 - UNEMAT, em nome da Universidade do Estado de Mato Grosso, torna Público, para conhecimento dos interessados, a *Inexigibilidade de Licitação Nº 007/2021 - Unemat*, para a "Contratação de empresa para aquisição de licença do software MATLAB, para atendimento da demanda do Programa Academia e Futebol desenvolvido na Universidade do Estado de Mato Grosso - Unemat, na execução do Convênio nº 902335/2020 com o Ministério da Cidadania", direta e exclusiva com a empresa OPENCADD ADVANCED TECHNOLOGY COMERCIO E SERVICOS LTDA, CNPJ: 60.455.193/0001-05, mediante o pagamento da importância de R\$ 17.474,49 (dezesete mil quatrocentos e setenta e quatro reais e quarenta e nove centavos), com fundamento no: Art. 25, inciso I, da Lei nº 8.666/93. Processo 70490/2021.

Cáceres-MT, 07 de junho de 2021.

Samuel Longo  
Presidente da Comissão Permanente de Licitação

#### FUNDAÇÃO UNIVERSIDADE DO ESTADO DE MATO GROSSO

#### RATIFICAÇÃO DE INEXIGIBILIDADE DE LICITAÇÃO Nº 007/2021 - UNEMAT

Considerando estarem presentes todos os pressupostos autorizativos da legislação que regula a matéria, RATIFICO para efeitos do artigo 26 da Lei nº 8.666/93 e suas alterações, a Inexigibilidade de Licitação nº 007/2021 - UNEMAT e AUTORIZO a contratação, nas condições seguintes:

CONTRATANTE: FUNDAÇÃO UNIVERSIDADE DO ESTADO DE MATO GROSSO

CONTRATADA: OPENCADD ADVANCED TECHNOLOGY COMERCIO E SERVICOS LTDA, CNPJ: 60.455.193/0001-05.

OBJETO: Contratação de empresa para aquisição de licença do software MATLAB, para atendimento da demanda do Programa Academia e Futebol desenvolvido na Universidade do Estado de Mato Grosso - Unemat, na execução do Convênio nº 902335/2020 com o Ministério da Cidadania.

VALOR: R\$ 17.474,49 (dezesete mil quatrocentos e setenta e quatro reais e quarenta e nove centavos).

BASE LEGAL: Art. 25, inciso I, da Lei nº 8.666/93 e suas alterações. E, para a eficácia dos atos, DETERMINO que a presente ratificação e autorização sejam públicas no Diário Oficial do Estado de Mato Grosso, conforme prevê o conforme prevê o art. 26, caput, da Lei n. 8.666/93. Processo nº 70490/2021.

Cáceres/MT; 07 de junho de 2021.

Prof. Dr. Rodrigo Bruno Zanin  
Reitor da Universidade do Estado de Mato Grosso

# PROCURADORIA GERAL DE JUSTIÇA

## RESULTADO DE LICITAÇÃO

A PROCURADORIA GERAL DE JUSTIÇA DO ESTADO DE MATO GROSSO, por intermédio da sua Pregoeira Oficial, designada pela Portaria nº 149/2021-PGJ/MP-MT, de 10 de março de 2021, publicada no DOE/MPMT do dia 11 de março de 2021, torna público o resultado da licitação, conforme abaixo:

Processo Administrativo	20.14.0001.0005873/2020-62
Edital	020/2021
Modalidade	Pregão Eletrônico
Data da abertura e julgamento	12/03/2021 às 09h30min

Objeto: REGISTRO DE PREÇOS VISANDO A AQUISIÇÃO DE MATERIAIS E EQUIPAMENTOS PARA SALAS DE VIDEOCONFERÊNCIA DO MINISTÉRIO PÚBLICO DO ESTADO DE MATO GROSSO, CONFORME CONDIÇÕES, QUANTIDADES E EXIGÊNCIAS ESTABELECIDAS NO TERMO DE REFERÊNCIA - ANEXO I DO EDITAL

ITEM	DESCRIÇÃO	EMPRESA VENCEDORA	UND	QTD	VALOR UNITÁRIO (R\$)
01	Notebook, Processador Intel Celeron, Memória RAM 4GB, EMMC 32GB e Windows 10 Professional.	FRACASSADO	Unid.	120	R\$ 0,00
02	Suporte para TV Fixo de 14" até 84"	T. C. C. DE A. FERREIRA COMERCIO E SERVICO CNPJ nº. 32.010.011/0001-49	Unid.	30	R\$ 20,00
03	Viva Voz Bluetooth para teleconferência.	ND2H SERVICOS DE TECNOLOGIA E COMERCIO LTDA CNPJ nº. 36.488.502/0001-50	Unid.	120	R\$ 689,00
04	Pedestal de chão para TV 32 a 75 polegadas tipo Rack de chão com Rodízios.	INFOPLEM INFORMATICA LTDA CNPJ nº. 07.042.421/0001-24	Unid.	90	R\$ 750,00
05	Cabo HDMI 2.0 4K Ultra HD - 5 metros.	FELIX ELETROINICA E INFORMATICA LTDA CNPJ nº. 00.613.144/0001-13	Unid.	120	R\$ 59,60
06	Cabo HDMI 2.0 4K Ultra HD -2 metros.	FELIX ELETROINICA E INFORMATICA LTDA CNPJ nº. 00.613.144/0001-13	Unid.	120	R\$ 32,70
07	Conference Webcam.	ND2H SERVICOS DE TECNOLOGIA E COMERCIO LTDA CNPJ nº. 36.488.502/0001-50	Unid.	120	R\$ 999,50

08	TV Ultra HD 4K 49 polegadas.	SPACE INFORMATICA E MOVEIS PARA ESCRITORIO EIRELI CNPJ nº. 14.190.355/0001-03	Unid.	120	R\$ 2.389,00
09	Kit Teclado e mouse sem fio.	HYPER TECHNOLOGIES COMERCIO DE INFORMATICA E SERVICOS EIRELI CNPJ nº. 40.689.972/0001-50	Unid.	120	R\$ 80,06
VALOR TOTAL REGISTRADO					R\$ 578.083,20

Valor Total Registrado: **R\$ 578.083,20 (Quinhentos e setenta e oito mil, oitenta e três reais e vinte centavos).**

Cuiabá/MT, 27 de maio de 2021.

**FABIANA NATALIA DOS SANTOS DIAS**  
Pregoeira Oficial

### TERMO DE HOMOLOGAÇÃO PREGÃO ELETRÔNICO Nº 020/2021

A Procuradoria-Geral de Justiça do Estado de Mato Grosso, por intermédio da sua Pregoeira Oficial, designada pela Portaria nº 149/2021-PGJ/MP-MT, de 10 de março de 2021, publicada no D.O.E. de 11 de Março de 2021, adjudicou o objeto do procedimento licitatório e a Subprocuradora-geral de Justiça Administrativa, no uso de suas atribuições e em conformidade com o contido nos autos do processo administrativo autuado sob o Gedoc nº 20.14.0001.0005873/2020-62, **HOMOLOGA** o resultado do procedimento licitatório Pregão Eletrônico nº 020/2021, o qual tem por objeto o **REGISTRO DE PREÇOS VISANDO A AQUISIÇÃO DE MATERIAIS E EQUIPAMENTOS PARA SALAS DE VIDEOCONFERÊNCIA DO MINISTÉRIO PÚBLICO DO ESTADO DE MATO GROSSO, CONFORME CONDIÇÕES, QUANTIDADES E EXIGÊNCIAS ESTABELECIDAS NO TERMO DE REFERÊNCIA - ANEXO I DO EDITAL**, conforme consta no quadro Resultado de Licitação.

Cuiabá/MT, 28 de maio de 2021.

### DEOSDETE CRUZ JUNIOR

Subprocurador-geral de Justiça Administrativa em Substituição

### AVISO DE LICITAÇÃO

**Edital nº:** 035/2021-MP/PGJ. **Modalidade:** PREGÃO ELETRÔNICO **Tipo:** MENOR PREÇO. **Data e horário da Sessão:** 21 de junho de 2021, às 09h30min. (HORÁRIO DE BRASÍLIA). **Objeto da Licitação:** CONTRATAÇÃO DE EMPRESA ESPECIALIZADA PARA EXECUÇÃO DE MANUTENÇÃO PREVENTIVA E CORRETIVA DE ELEVADORES COM FORNECIMENTO DE MATERIAIS (PEÇAS PARA REPOSIÇÃO), DE FORMA CONTÍNUA, PARA ATENDIMENTO À UNIDADE DE PRIMAVERA DO LESTE DO MINISTÉRIO PÚBLICO DO ESTADO DE MATO GROSSO, CONFORME ESPECIFICAÇÃO E QUANTITATIVOS DESCRITOS NO TERMO DE REFERÊNCIA - ANEXO I DO EDITAL. **LOCAL DA SESSÃO PÚBLICA DE DISPUTAS:** A presente licitação será realizada no portal: <https://www.comprasgovernamentais.gov.br>. **AQUISIÇÃO DO EDITAL:** O edital encontra-se disponível nos sites <https://www.comprasgovernamentais.gov.br> e [www.mpmt.mp.br](http://www.mpmt.mp.br) (link Licitações), podendo também ser obtido pelo e-mail [licitacoes@mpmt.mp.br](mailto:licitacoes@mpmt.mp.br). Maiores informações pelo telefone (65) 3613-1635.

Cuiabá/MT, 07 de junho de 2021.  
**Milton do Prado Gunthen Junior**  
Gerente de Licitações

### EXTRATO DE TERMO ADITIVO

**Processo (Gedoc):** 20.14.0001.0002581/2020-94. **Espécie:** 1º Termo Aditivo ao Contrato nº 38/2021. **Contratante:** MINISTÉRIO PÚBLICO DO ESTADO DE MATO GROSSO, por intermédio da PROCURADORIA GERAL DE JUSTIÇA - PGJ, CNPJ/MF nº 14.921.092/0001-57. **Contratada:** TOTAL - VIGILANCIA E SEGURANCA LTDA., inscrita no CNPJ/MF sob o nº 06.088.000/0004-14. **Objeto:** Inclusão na "CLÁUSULA NONA - DAS OBRIGAÇÕES DA CONTRATADA E DA CONTRATANDE", os itens que tratam da proteção de dados pessoais, em virtude da vigência da Lei Geral de Proteção de Dados Pessoais (Lei nº 13.709/2018 - LGPD), que dispõe sobre o tratamento de dados pessoais, inclusive nos meios digitais. **Assinado:** Em Cuiabá/MT, 02 de junho de 2021. **Assinam:** Esther Louise Asvolinsque Peixoto - Subprocuradora-Geral de Justiça Administrativa e Milton Felix de Freitas - Representante da empresa contratada.



## EXTRATO DE TERMO ADITIVO

**Processo (Gedoc):** 20.14.0001.0002581/2020-94. **Espécie:** 1º Termo Aditivo à Ata de Registro de Preços nº 50/2020. **Contratante:** MINISTÉRIO PÚBLICO DO ESTADO DE MATO GROSSO, por intermédio da PROCURADORIA GERAL DE JUSTIÇA-PGJ, CNPJ/MF nº 14.921.092/0001-57. **Fornecedora:** TOTAL - VIGILANCIA E SEGURANCA LTDA., inscrita no CNPJ/MF sob o nº 06.088.000/0004-14. **Objeto:** Repactuação da Ata de Registro de Preços nº 50/2020 com o objetivo de assegurar a manutenção do equilíbrio econômico-financeiro. **Valor:** Fica o valor da Ata de Registro de Preços aditado negativamente em -3,688391548%, passando seu valor total anual de R\$ 3.859.998,00 (três milhões, oitocentos e cinquenta e nove mil, novecentos e noventa e oito reais), para R\$ 3.717.626,16 (três milhões, setecentos e dezessete mil, seiscentos e vinte e seis reais e dezesseis centavos), com efeitos financeiros retroativos a 01 de janeiro de 2021. **Forma de pagamento:** ordem bancária. **Assinado:** Em Cuiabá/MT, 02 de junho de 2021. **Assinam:** Esther Louise Asvolinsque Peixoto - Subprocuradora-Geral de Justiça Administrativa e Milton Felix de Freitas - Representante da empresa contratada.

## EXTRATO DE CONTRATO

**Processo (GEDOC):** 20.14.0001.0002581/2020-94. **Espécie:** Contrato nº 38/2021. **Contratante:** MINISTÉRIO PÚBLICO DO ESTADO DE MATO GROSSO, por intermédio da PROCURADORIA GERAL DE JUSTIÇA, CNPJ/MF nº 14.921.092/0001-57. **Contratada:** TOTAL - VIGILANCIA E SEGURANCA LTDA., inscrita no CNPJ/MF sob o nº 06.088.000/0004-14. **Objeto:** Contratação de empresa especializada no fornecimento de mão de obra para execução do serviço de vigilância e segurança armada patrimonial, para atender as unidades do Ministério Público do Estado de Mato Grosso, conforme condições, quantidades e exigências estabelecidas neste instrumento, nos termos do Procedimento Licitatório Pregão Eletrônico nº040/2020 e seus Anexos. **Valor:** R\$ 2.715.141,24 (dois milhões, setecentos e quinze mil, cento e quarenta e um reais e vinte e quatro centavos). **Forma de pagamento:** Ordem bancária.  **Dotação orçamentária:** Unidade Orçamentária: 08101 - Procuradoria-Geral de Justiça, Projeto/Atividade: 2005.9900, Natureza de Despesa: 3390.3900, Fonte de Recurso: 100/300. **Vigência:** 12 (doze) meses, contados a partir de 03/06/2021. **Assinado:** Em Cuiabá/MT, 02 de junho de 2021. **Assinam:** Esther Louise Asvolinsque Peixoto - Subprocuradora-Geral de Justiça Administrativa e Milton Felix de Freitas - Representante da empresa contratada.

## EXTRATO DE CONTRATO

**Processo (GEDOC):** 20.14.0001.0001751/2021-94. **Espécie:** Contrato nº 45/2021. **Contratante:** MINISTÉRIO PÚBLICO DO ESTADO DE MATO GROSSO, por intermédio da PROCURADORIA GERAL DE JUSTIÇA, CNPJ/MF nº 14.921.092/0001-57. **Contratada:** JORNAL A GAZETA LTDA, CNPJ/MF nº 06.167.347/0001-00. **Objeto:** Aquisição de 08 (oito) assinaturas anuais do jornal impresso A GAZETA, que deverão ser fornecidos de acordo com as condições, especificações e quantidades descritas no Contrato. **Valor:** Total anual de R\$ 5.600,00 (cinco mil e seiscentos reais). **Forma de pagamento:** Ordem bancária.  **Dotação orçamentária:** Unidade Orçamentária: 08101 - Procuradoria-Geral de Justiça, Projeto/Atividade: 2007.9900, Natureza de Despesas: 3390.3900, Fonte de Recursos: 100/300. **Vigência:** 12 (doze) meses, a partir de 04 de junho de 2021, podendo ser prorrogado a critério da Administração, desde que se amolde às permissivas da Lei nº 8.666/93. **Assinado:** Em Cuiabá/MT, 02 de junho de 2021. **Assinam:** Esther Louise Asvolinsque Peixoto - Subprocuradora-Geral de Justiça Administrativa e Adair Nogarol - Representante da empresa contratada.

## EXTRATO DE CONTRATO

**Processo (GEDOC):** 20.14.0001.0005592/2020-83. **Espécie:** Contrato nº 41/2021. **Contratante:** MINISTÉRIO PÚBLICO DO ESTADO DE MATO GROSSO, por intermédio da PROCURADORIA GERAL DE JUSTIÇA, CNPJ/MF nº 14.921.092/0001-57. **Contratada:** SERRA MOBILE INDUSTRIA E COMERCIO LTDA., CNPJ 07.875.146/0001-20. **Objeto:** CONTRATAÇÃO DE EMPRESA ESPECIALIZADA PARA FORNECIMENTO DE CADEIRAS UNIVERSITÁRIAS, PARA ATENDIMENTO ÀS NOVAS INSTALAÇÕES DO CENTRO DE ESTUDOS E APERFEIÇOAMENTO FUNCIONAL (CEAF) NA SEDE DAS PROMOTORIAS DE JUSTIÇA DA COMARCA DE CUIABÁ, para atender as regras de acessibilidade, nos termos do Procedimento Licitatório Pregão Eletrônico nº 024/2021 e seus Anexos. **Valor contratado:** R\$ 5.641,00 (cinco mil, seiscentos e quarenta e um reais).  **Dotação orçamentária:** Unidade Orçamentária: 08101 - Procuradoria-Geral de Justiça, Projeto/Atividade: 2005.9900, Natureza de Despesa: 4490.5200, Fonte de Recurso: 100 / 300. **Validade:** 12 (doze) meses, a partir da assinatura. **Assinado:** Em Cuiabá/MT, 31 de maio de 2021. **Assinam:** Deosdete Cruz Junior - Subprocurador-Geral de Justiça Administrativo - em substituição e Gustavo Tonet Bassani - Representante da empresa contratada.

# PROCURADORIA GERAL DO ESTADO

## ELEIÇÃO DE PROCURADORES DO ESTADO PARA O MANDATO DE MEMBRO ELEITO DO COLÉGIO DE PROCURADORES DA PROCURADORIA-GERAL DO ESTADO - RELAÇÃO FINAL DOS INSCRITOS

Em atendimento ao disposto no item 2.5, do Edital de Eleição de Procuradores do Estado para mandato como membro do Colégio de Procuradores da Procuradoria-Geral do Estado, publicado no D.O.E. de 24 de maio de 2021, página 57, informa-se a relação final dos inscritos para concorrer à eleição, que ocorrerá nos próximos dias 15 e 16 de junho de 2021, abaixo relacionados:

	NOME DOS CANDIDATOS	Nº DO PROCESSO DE INSCRIÇÃO
1	Alexandre Apolônio Callejas	227231/2021
2	Ana Flávia Gonçalves de Oliveira Aquino	224500/2021
3	Daniel Gomes Soares de Souza	227096/2021
4	Felipe da Rocha Florêncio	227181/2021
5	Glaucia Anne Kelly Rodrigues do Amaral	226743/2021
6	Hugo Fellipe Martins de Lima	219582/2021
7	Paola Biaggi Alves de Alencar	221149/2021
8	Romes Júlio Tomaz	226451/2021
9	Victor Saad Cortez	218523/2021

Cuiabá, 08 de junho de 2021.

(ORIGINAL ASSINADO)

WYLERSON VERANO DE AQUINO SOUSA

Presidente da Comissão Eleitoral para o Colégio de Procuradores

Biênio 2021/2023

## DEFENSORIA PÚBLICA

## PORTARIA Nº 0671/2021/DPG

**O DEFENSOR PÚBLICO-GERAL DO ESTADO DE MATO GROSSO**, no uso de suas atribuições legais e institucionais conferidas pelo art. 11, incisos I, III e IX da Lei Complementar nº 146, de 29 de dezembro de 2003;

**CONSIDERANDO** o disposto na Portaria nº 156/2020/DPG, de 06/02/2020;

**CONSIDERANDO** os fundamentos e a decisão proferida no procedimento nº 5308/2021;

**RESOLVE:**

**Art. 1º. DESIGNAR** o Defensor Público abaixo relacionado para responder pelas atribuições da Defensoria Única do Núcleo de São José dos Quatro Marcos, sem prejuízo e em acumulação com suas atribuições naturais decorrentes de suas lotações, de acordo com os termos dos artigos 87-B e 87-C, §1º da Lei Complementar 647/2019 c/c a Portaria nº 0156/2020/DPG.

Núcleo de São José dos Quatro Marcos

Membro designado	Órgão de Atuação
Carlos Wagner Gobati de Mattos	Defensoria Única

**Art. 2º** A designação estabelecida no artigo 1º inicia-se no dia 14/06/2021 e vigorará até o dia 02/07/2021, totalizando 19 (dezenove) dias.

**Art. 3º** Esta Portaria entra em vigor na data de sua publicação, revogando as disposições contrárias.

Cuiabá/MT, 07 de junho de 2021.

**CLODOALDO APARECIDO GONÇALVES DE QUEIROZ**  
Defensor Público-Geral do Estado de Mato Grosso

## PORTARIA Nº 0672/2021/DPG

**O DEFENSOR PÚBLICO-GERAL DO ESTADO DE MATO GROSSO**, no uso de suas atribuições legais e institucionais conferidas pelo art. 11, inciso I, da Lei Complementar nº 146, de 29 de dezembro de 2003;

**RESOLVE:**

**Art. 1º REVOGAR** a Portaria nº 0590/2021/DPG, publicada no Diário Oficial do Estado nº 28.001, no dia 18 de maio de 2021, que designou o Defensor Público do Estado de Mato Grosso, Wendel Renato Cruz, para atuar como Coordenador do Núcleo de Água Boa/MT

**Art. 2º** A presente Portaria entra em vigor na data de sua publicação, revogando as disposições contrárias.

Cuiabá/MT, 07 de junho de 2021.

**CLODOALDO APARECIDO GONÇALVES DE QUEIROZ**  
Defensor Público-Geral do Estado de Mato Grosso

## PORTARIA Nº 0673/2021/SDPG

**A SEGUNDA SUBDEFENSORA PÚBLICA-GERAL DO ESTADO DE MATO GROSSO**, no uso de suas atribuições legais e institucionais, conferidas pelo art. 14 - Seção I - A da Lei 146/2003 com redação modificada pela Lei Complementar 608/2018;

**RESOLVE:**

**Art. 1º CONCEDER** a Defensora Pública Patrícia Vieira dos Santos Fernandes, matrícula 100710, usufruto de 12 (doze) dias de férias individuais, para serem usufruídas nos dias 19/07/2021 a 30/07/2021, referente ao período aquisitivo 2019/2020, conforme procedimento 003675/2021. Ademais, o Defensor Público Danilo Augusto Rocha Pinheiro irá atuar em substituição plena.

**Art. 2º CONCEDER** ao Defensor Público Marcelo Affonso Barreto Ramires, matrícula 100201, usufruto de 02 (dois) dias de férias compensatórias, para serem usufruídas nos dias 10/06/2021 e 11/06/2021, referente ao plantão integrado, conforme procedimento 003689/2021.

**Art. 3º CONCEDER** a Defensora Pública Janaina Yumi Osaki, matrícula 100702, usufruto de 05 (cinco) dias de férias compensatórias, para serem usufruídas nos dias 28/06/2021 a 02/07/2021, referente ao plantão integrado, conforme procedimento 003694/2021.

**Art. 4º CONCEDER** a Defensora Pública Janaina Yumi Osaki, matrícula 100702, usufruto de 01 (um) dia de folga compensatória, para ser usufruída no dia 05/07/2021, referente ao plantão integrado, conforme procedimento 003695/2021.

**Art. 5º CONCEDER** ao Defensor Público Renato Henrique Ferrarezi, matrícula 101004129, usufruto de 01 (um) dia de folga compensatória, para ser usufruída no dia 07/06/2021, referente ao plantão integrado, conforme procedimento 003696/2021.

**Art. 6º CONCEDER** ao Defensor Público Paulo Roberto da Silva Marquezzini, matrícula 100347, usufruto de 17 (dezesete) dias de férias individuais, para serem usufruídas nos dias 12/07/2021 a 28/07/2021, referente ao período aquisitivo 2015/2016, conforme procedimento 003707/2021. Ademais, o Defensor Público Vinicius Ferrarin Hernandez atuará como substituto, assim como irá cumular o exercício pleno das funções do substituído.

**Art. 7º CONCEDER** a Servidora Pública Andressa Santiago Soares, matrícula 100624, usufruto de 15 (quinze) dias de férias individuais, para serem usufruídas nos dias 19/07/2021 a 02/08/2021, referente ao período aquisitivo 2019/2020, conforme procedimento 003697/2021.

**Art. 8º CONCEDER** ao Servidor Público Lucas Mancini Rocha, matrícula 101052, usufruto de 01 (um) dia de folga compensatória, para ser usufruída no dia 21/06/2021, referente ao plantão integrado, conforme procedimento 003693/2021.

**Art. 9º CONCEDER** ao Servidor Público Lucas Mancini Rocha, matrícula 101052, usufruto de 01 (um) dia de folga compensatória, para ser usufruída no dia 18/06/2021, referente ao plantão integrado, conforme procedimento 003692/2021.

**Art. 10. CONCEDER** a Servidora Pública Hellen Cristina da Silva Figueiredo, matrícula 101010, usufruto de 30 (trinta) dias de férias individuais, para serem usufruídas nos dias 05/07/2021 a 03/08/2021, referente ao período aquisitivo 2020/2021, conforme procedimento 003691/2021.

**Art. 11. CONCEDER** a Servidora Pública Leticia dos Santos Vasconcellos da Silva, matrícula 100328, usufruto de 03 (três) dias de férias compensatórias, para serem usufruídas nos dias 16/06/2021 a 18/06/2021, referente ao plantão integrado, conforme procedimento 003698/2021.

**Art. 12. CONCEDER** a Servidora Pública Leticia dos Santos Vasconcellos da Silva, matrícula 100328, usufruto de 01 (um) dia de folga compensatória, para ser usufruída no dia 21/06/2021, referente ao plantão integrado, conforme procedimento 003699/2021.

**Art. 13. CONCEDER** a Servidora Pública Renata Pereira Mendonça, matrícula 100227, usufruto de 05 (cinco) dias de férias compensatórias, para serem usufruídas nos dias 07/06/2021 a 11/06/2021, referente ao plantão integrado, conforme procedimento 003700/2021.

**Art. 14. CONCEDER** ao Servidor Público Willyan Luis Almeida dos Santos, matrícula 100943, usufruto de 05 (cinco) dias de férias compensatórias, para serem usufruídas nos dias 21/06/2021 a 25/06/2021, referente ao plantão integrado, conforme procedimento 003701/2021.

**Art. 15. CONCEDER** ao Servidor Público Saulo Vinicius de Moraes, matrícula 100720, usufruto de 01 (um) dia de folga compensatória, para ser usufruída no dia 09/06/2021, referente ao plantão integrado, conforme procedimento 003702/2021.

**Art. 16. CONCEDER** ao Servidor Público Saulo Vinicius de Moraes, matrícula 100720, usufruto de 01 (um) dia de folga compensatória, para ser usufruída no dia 23/06/2021, referente ao plantão integrado, conforme procedimento 003703/2021.

**Art. 17. CONCEDER** ao Servidor Público Willyan Luis Almeida dos Santos, matrícula 100943, usufruto de 02 (dois) dias de férias compensatórias, para serem usufruídas nos dias 28/06/2021 e 29/06/2021, referente ao plantão integrado, conforme procedimento 003704/2021.

**Art. 18. CONCEDER** ao Servidor Público Saulo Vinicius de Moraes, matrícula 100720, usufruto de 01 (um) dia de folga compensatória, para ser usufruída no dia 01/07/2021, referente ao plantão integrado, conforme procedimento 003705/2021.

**Art. 19. CONCEDER** a Servidora Pública Priscila Cristyna Zart dos Prazeres, matrícula 100739, usufruto de 01 (um) dia de folga compensatória, para ser usufruída no dia 18/06/2021, referente ao plantão integrado, conforme procedimento 003706/2021.

Cuiabá/MT, 07 de junho de 2021.

**GISELE CHIMATTI BERNA**

Segunda Subdefensora Pública-Geral do Estado de Mato Grosso

**PORTARIA Nº 0674/2021/SDPG**

**A SEGUNDA SUBDEFENSORA PÚBLICA-GERAL DO ESTADO DE MATO GROSSO**, no uso de suas atribuições legais e institucionais, conferidas pelo art. 14 - Seção I - A da Lei 146/2003 com redação modificada pela Lei Complementar 608/2018;

**CONSIDERANDO** a Portaria nº 0496/2021/DPG, que deferiu o afastamento do Defensor Público Fernando Antunes Soubhia, para ocupar o cargo de Diretor da Escola Superior da Defensoria Pública do Estado de Mato Grosso.

**CONSIDERANDO** que a Defensora Pública Bethânia Dias Meneses, atuará em substituição plena nas funções da 7ª Defensoria do Núcleo Cível de Rondonópolis até o dia 11/06/2021.

**CONSIDERANDO** a decisão proferida no procedimento nº 5780/2021;

**RESOLVE:**

**Art. 1º DESIGNAR** o Defensor Público Jardel Mendonça Santana Marquez, para acumular, de forma integral, as funções da 7ª Defensoria do Núcleo Cível de Rondonópolis, a partir do dia 14/06/2021, nos termos dos arts. 87-B e 87-C da Lei 647/2019 c/c a Portaria 0156/2020/DPG.

**Art. 2º** A presente Portaria entra em vigor na data de sua publicação, revogando as disposições contrárias.

Cuiabá/MT, 07 de junho de 2021.

**GISELE CHIMATTI BERNA**

Segunda Subdefensora Pública-Geral do Estado de Mato Grosso

**PORTARIA Nº 0675/2021/SDPG**

**A SEGUNDA SUBDEFENSORA PÚBLICA-GERAL DO ESTADO DE MATO GROSSO**, no uso de suas atribuições legais e institucionais, conferidas pelo art. 14 - Seção I - A da Lei 146/2003 com redação modificada pela Lei Complementar 608/2018;

**CONSIDERANDO** que após cada quinquênio ininterrupto de efetivo exercício no Serviço Público Estadual, o Servidor Público fará jus a 03 (três) meses de licença, a título de prêmio por assiduidade, com a remuneração do cargo efetivo;

**CONSIDERANDO** que o referido benefício a ser concedido aos Servidores Públicos do Estado de Mato Grosso encontra previsão especial no Art. 109, da Lei Complementar Estadual nº 04 de 1990 e art. 32 da Lei nº 10.773 de 2018;

**CONSIDERANDO** a decisão proferida no Procedimento nº 5472/2021;

**RESOLVE:**

**Art. 1º CONCEDER** ao Defensor Público Fernando Antunes Soubhia, matrícula 100518, a averbação de 90 (noventa) dias de Licença Prêmio, referente ao quinquênio de 2013/2018.

**Art. 2º** A presente Portaria entra em vigor na data de sua publicação, revogando as disposições em contrário.

Cuiabá/MT, 07 de junho de 2021.

**GISELE CHIMATTI BERNA**

Segunda Subdefensora Pública-Geral do Estado de Mato Grosso

**PORTARIA Nº 0676/2021/SDPG**

**A SEGUNDA SUBDEFENSORA PÚBLICA-GERAL DO ESTADO DE MATO GROSSO**, no uso de suas atribuições legais e institucionais, conferidas pelo art. 14 - Seção I - A da Lei 146/2003 com redação modificada pela Lei Complementar 608/2018;

**CONSIDERANDO** a decisão proferida no procedimento nº 5781/2021;

**RESOLVE:**

**Art. 1º ESTABELECE**r a Escala de Plantão Integrado dos Defensores Públicos, Defensoras Públicas e Assistentes Jurídicos em atuação na microrregião de Sinop, Vera e Cláudia/MT, conforme relacionado na tabela abaixo:

DATA	MEMBRO RESPONSÁVEL
02/06/2021 a 09/06/2021	Dr. Sávio Ricardo Cantadori Copetti Assessor Jurídico: Rafael Mattana Testa
09/06/2021 a 16/06/2021	Dra. Grazielle Cristina Tobias de Miranda Assessora Jurídica: Samilla Karin Silva Menzel
16/06/2021 a 23/06/2021	Dr. Glauber da Silva Assessora Jurídica: Geizybel Roberta de Souza Rosa
23/06/2021 a 30/06/2021	Dr. Júlio Vicente Andrade Diniz Assessora Jurídica: Gabriella Beth Invitti
30/06/2021 a 07/07/2021	Dra. Lidiany Thabda de Oliveira Marques Assessor Jurídico: Wemerson Ferreira Augusto
07/07/2021 a 14/07/2021	Dr. Glauber da Silva Assessora Jurídica: Geizybel Roberta de Souza Rosa
14/07/2021 a 21/07/2021	Dr. Leandro Jesus Pizarro Torrano Assessora Jurídica: Grazielli Lopes de Alencar
21/07/2021 a 28/07/2021	Dr. Júlio Vicente Andrade Diniz Assessora Jurídica: Gabriella Beth Invitti
28/07/2021 a 04/08/2021	Dr. Sávio Ricardo Cantadori Copetti Assessor Jurídico: Rafael Mattana Testa
04/08/2021 a 11/08/2021	Dr. Ricardo Bosquesi Assessora Jurídica: Carla Muriel Castilho
11/08/2021 a 18/08/2021	Dra. Lidiany Thabda de Oliveira Marques Assessor Jurídico: Wemerson Ferreira Augusto
18/08/2021 a 25/08/2021	Dr. Leandro Jesus Pizarro Torrano Assessora Jurídica: Grazielli Lopes de Alencar
25/08/2021 a 01/09/2021	Dr. Ricardo Bosquesi Assessora Jurídica: Carla Muriel Castilho
01/09/2021 a 08/09/2021	Dra. Grazielle Cristina Tobias de Miranda Assessora Jurídica: Samilla Karin Silva Menzel
08/09/2021 a 15/09/2021	Dra. Lidiany Thabda de Oliveira Marques Assessor Jurídico: Wemerson Ferreira Augusto

**Art. 2º** Esta Portaria entra em vigor na data de sua publicação, com efeitos retroativos a partir de 02 de junho de 2021, revogando as disposições contrárias.

Cuiabá/MT, 07 de junho de 2021.

**GISELE CHIMATTI BERNA**

Segunda Subdefensora Pública-Geral do Estado de Mato Grosso



## PORTARIA Nº 0677/2021/SDPG

**A SEGUNDA SUBDEFENSORA PÚBLICA-GERAL DO ESTADO DE MATO GROSSO**, no uso de suas atribuições legais e institucionais, conferidas pelo art. 14 - Seção I - A da Lei 146/2003 com redação modificada pela Lei Complementar 608/2018.

**CONSIDERANDO** a decisão proferida no Procedimento nº 5747/2021;

**RESOLVE:**

**Art. 1º ESTABELECE**r a Escala de Plantão Integrado dos Defensores Públicos, Defensoras Públicas e Assistentes Jurídicos em atuação do Núcleo de São Félix do Araguaia, conforme tabela abaixo:

DATA	DEFENSOR PÚBLICO RESPONSÁVEL:
01/06/2021 a 06/06/2021	Dr. Daniel Bezerra de Oliveira Assessora Jurídica: Nathalia Marcolino Morais
07/06/2021 a 08/06/2021	Dr. Daniel Bezerra de Oliveira
09/06/2021 a 15/06/2021	Dr. Daniel Bezerra de Oliveira Assessora Jurídica: Nathalia Marcolino Morais
22/06/2021 a 28/06/2021	Dr. Daniel Bezerra de Oliveira Assessora Jurídica: Nathalia Marcolino Morais
29/06/2021 a 30/06/2021	Dr. Daniel Bezerra de Oliveira Assessora Jurídica: Nathalia Marcolino Morais

**Art. 2º** A presente portaria entra em vigor na data de sua publicação, com efeitos retroativos a partir de 01/06/2020, revogando as disposições contrárias.

Cuiabá/MT, 07 de junho de 2021.

**GISELE CHIMATTI BERNA**  
Segunda Subdefensora Pública-Geral do Estado de Mato Grosso

**EXTRATO DO CONTRATO Nº 019/2021/DP/MT**

**Processo nº: 4312/2021**

**Contratante: DEFENSORIA PÚBLICA DO ESTADO DE MATO GROSSO.**

**Contratada: EMPRESA BRASILEIRA DE CORREIOS E TELÉGRAFOS**

**Objeto:** O presente instrumento tem por objeto a contratação de produtos e serviços por meio de Pacote de Serviços dos CORREIOS mediante adesão ao Termo de Condições Comerciais e Anexos, quando contratados

serviços específicos, que permite a compra de produtos e utilização dos diversos serviços dos CORREIOS por meio dos canais de atendimento disponibilizados.

**Da vigência:** O prazo de vigência do presente contrato será de 60 (sessenta) meses, a partir da data de sua assinatura.

**Data da assinatura:** 01.06.2021

**Valor:** Os recursos orçamentários para a cobertura das despesas decorrentes deste contrato têm seu valor estimado em R\$ 180.000,00 (cento e oitenta mil reais).

**Dotação orçamentária:** 10101.0001.03.122.036.2007.9900.339000.000.100.4.1

**Elemento de despesas:** 39

**Fundamento Legal:** no art. 62, § 3º, II, da Lei 8.666/93.

**Assinam:** Primeiro Subdefensor Público Geral - Rogério Borges Freitas, Contratante - Alan Valter Tavares, Chefe de Secao, Helen Aparecida de Oliveira Cardoso, Gerente

**Fiscais do Contrato:** 019/2021

**Portaria 666/2021**

**Fiscal titular:** Rodrigo Dileon Malheiros Camargo.

**Fiscal Substituto:** Wesler Tharso Oliveira da Silva Martins

**Autoridade Designante:** Primeiro Subdefensor Público Geral - Dr. Rogério Borges Freitas.

**ATO Nº 083/2021**

**O DEFENSOR PÚBLICO-GERAL DO ESTADO DE MATO GROSSO**, no uso de suas atribuições institucionais, especialmente a conferida pelo Art. 11, incisos I e V, da Lei Complementar nº 146, de 29 de dezembro de 2003, resolve exonerar **ANDRESSA VIEIRA SANTANA** do cargo de Assessora Jurídica (DP-CNE-III) da Defensoria Pública do Estado de Mato Grosso, conforme a Lei nº 10.773, de 05 de dezembro de 2018, com efeitos a partir de 11 de junho de 2021.

Cuiabá/MT, 07 de junho de 2021.

**CLODOALDO APARECIDO GONÇALVES DE QUEIROZ**  
Defensor Público-Geral do Estado de Mato Grosso

**ATO Nº 084/2021**

**O DEFENSOR PÚBLICO-GERAL DO ESTADO DE MATO GROSSO**, no uso de suas atribuições institucionais, especialmente a conferida pelo Art. 11, incisos I e V, da Lei Complementar nº 146, de 29 de dezembro de 2003, resolve nomear **SHELLEN MONTEIRO DA SILVA** no cargo de Assessora Jurídica (DP-CNE-III), com atuação junto ao Defensor Público Bruno Cury de Moraes, nos termos da Lei nº 10.773, de 05 de dezembro de 2018, com efeitos a partir da data da publicação.

Cuiabá/MT, 07 de junho de 2021.

**CLODOALDO APARECIDO GONÇALVES DE QUEIROZ**  
Defensor Público-Geral do Estado de Mato Grosso

**PODER LEGISLATIVO**

**AI**

**ASSEMBLEIA LEGISLATIVA****AVISO DE LICITAÇÃO  
PREGÃO ELETRÔNICO Nº 20/2021**

A Assembleia Legislativa do Estado de Mato Grosso, por meio do seu Pregoeiro Oficial, torna pública a realização de sessão pública de licitação, para recebimento de propostas e documentação de habilitação, referente ao PREGÃO ELETRÔNICO Nº 20/2021.

**OBJETO: REGISTRO DE PREÇOS PARA FUTURA E EVENTUAL AQUISIÇÃO DE LICENÇAS DE USO DE SOFTWARE KASPERSKY ENDPOINT SECURITY FOR BUSINESS, EM SUA ÚLTIMA VERSÃO DISPONIBILIZADA E ATUALIZADA PELO FABRICANTE, COM SUPORTE E ATUALIZAÇÃO.**

CÓDIGO UASG:	926668
TIPO:	MENOR PREÇO GLOBAL

DATA E HORÁRIO DA SESSÃO PÚBLICA:	Dia: 18 de JUNHO de 2021 ou no primeiro dia útil subsequente, no mesmo local e hora, na hipótese de não haver expediente na Assembleia Legislativa do Estado de Mato Grosso. Hora da Sessão: 09:30h - Horário de BRASÍLIA/DF. Todas as referências de tempo neste Edital, no aviso e durante a sessão pública observarão ao horário de Brasília/DF.
LOCAL:	Portal de Compras do Governo Federal - www.gov.br/compras
MEIOS DE CONTATO:	E-mail: sgel@al.mt.gov.br Fone: (065) 3313-6410
PREGOEIRO (A)	A sessão pública será conduzida pelo Pregoeiro Fabrício Ribeiro Nunes Domingues, designado pelo Ato n. 014/2020, da Mesa Diretora da ALMT, disponibilizado Diário Oficial Eletrônico da ALMT em 13/01/2020, que terá atribuição de decidir sobre todos os atos relativos à sessão.

EDITAL E DOCUMENTOS:	O Edital e a documentação que o acompanha poderão ser obtidos mediante por download no portal Transparência no endereço: <a href="http://www.al.mt.gov.br">www.al.mt.gov.br</a> ou no portal de compras do Governo Federal: <a href="http://www.comprasgovernamentais.gov.br">www.comprasgovernamentais.gov.br</a>
EXCLUSIVA ME/EPP	NÃO
VISTORIA:	NÃO
AMOSTRA:	NÃO

Cuiabá-MT, 02 de junho de 2021.

Fabício Ribeiro Nunes Domingues

Pregoeiro Oficial/ALMT

**AVISO DE SUSPENSÃO  
PREGÃO ELETRÔNICO Nº 019/2021**

**OBJETO: REGISTRO DE PREÇOS PARA FUTURA E EVENTUAL AQUISIÇÃO DE CAMISETAS PERSONALIZADAS, PARA ATENDER DEMANDA DOS EVENTOS PROMOCIONAIS DA ASSEMBLEIA LEGISLATIVA DO ESTADO DE MATO GROSSO, CONFORME ESPECIFICAÇÕES CONSTANTES NO TERMO DE REFERÊNCIA.**

A Assembleia Legislativa do Estado de Mato Grosso, por meio do seu Pregoeiro Oficial, comunica aos interessados a SUSPENSÃO da licitação em epígrafe, por modificações no Termo de Referência, Anexo I do Edital.

Cuiabá-MT, 07 de junho de 2021.

Fabício Ribeiro Nunes Domingues

Pregoeiro Oficial/ALMT

# PODER EXECUTIVO MUNICIPAL

## PREFEITURA MUNICIPAL DE ÁGUA BOA

**AVISO DE LICITAÇÃO  
PREGÃO PRESENCIAL PARA REGISTRO DE PREÇO Nº. 029/2021**

A Prefeitura Municipal de Água Boa, estado de Mato Grosso, através do seu Pregoeiro Oficial, nomeado pelo Decreto nº. 3.616/2021, comunica aos interessados que está aberta licitação na modalidade de Pregão Presencial, que será regida pelo Decreto nº. 2455/2013 e pela Lei nº. 10.520 de 17 de julho de 2.002, com aplicação subsidiária da Lei nº. 8.666/93 e suas alterações posteriores e demais disposições aplicáveis.

MODALIDADE: Pregão Presencial Para registro de Preço nº. 029/2021.

OBJETO: O registro de preço para Futuras e Eventuais aquisições de tubos de concreto, ala para boca de bueiros, aduelas e calha em concreto.

REALIZAÇÃO: 21/06/2021.

INICIO DO CREDENCIAMENTO: 08h00min (horário de Brasília).

INICIO DA ABERTURA DOS ENVELOPES: 08h30min (horário de Brasília). O Edital contendo as instruções estará à disposição dos interessados na sede da Prefeitura Municipal de Água Boa MT, no horário das 07h30min às 11h30min e das 13h30min às 17h30min. no site da prefeitura, [www.aguaboa.mt.gov.br](http://www.aguaboa.mt.gov.br) e no e-mail [pregao@aguaboa.mt.gov.br](mailto:pregao@aguaboa.mt.gov.br).

Água Boa-MT, 07 de junho de 2021.

Marcos da Silva  
Pregoeiro

## PREFEITURA MUNICIPAL DE ALTA FLORESTA

**AVISO DE RESULTADO  
TOMADA DE PREÇOS Nº 002/2021**

A Prefeitura Municipal de Alta Floresta/MT, através da COMISSÃO PERMANENTE DE LICITAÇÃO, torna público o resultado do procedimento licitatório de TOMADA DE PREÇOS Nº 002/2021, cujo objeto CONTRATAÇÃO DE EMPRESA PARA EXECUÇÃO DE OBRA DE PAVIMENTAÇÃO ASFÁLTICA E DRENAGEM DE ÁGUAS PLUVIAIS NO BAIRRO JARDIM PANORAMA, NA AVENIDA FRANCISCO ASSIS LEAL E RUA DAS MANGUEIRAS NO MUNICÍPIO DE ALTA FLORESTA/MT, NOS TERMOS DO CONTRATO DE REPASSE N.º 895177/2019/MDR/CAIXA, conforme Memorial Descritivo, Projeto Básico, Planilha Orçamentária e Cronograma Físico-Financeiro. SAGROU-SE vencedora a empresa C. CEZAR DOS SANTOS - EIRELI, CNPJ Nº 34.134.962/0001-55, com valor global R\$ 660.511,13 (Seiscentos e sessenta mil, quinhentos e onze reais e treze centavos).

Alta Floresta/MT, 07 de Junho de 2021

ADRIANE FARIAS CARVALHO MARIOTTI. Presidente C.P.L.

K3 Publicações em Jornais - [k3publicacao@gmail.com](mailto:k3publicacao@gmail.com)

## PREFEITURA MUNICIPAL DE ALTO ARAGUAIA

**AVISO DE PREGÃO ELETRÔNICO Nº 017/2021**

Objeto: Aquisição De Equipamentos E Material Permanente Para Unidade De Atenção Especializada Em Saúde, De Acordo Recurso De Emenda Parlamentar Nº165043/2020- Licitação Exclusiva Para Micro Empresa E Empresa De Pequeno Porte. Dia: 22/06/2021. Entrega dos Envelopes: Até as 14:00 horas (Brasília), do dia 22/06/2021. Edital Completo: Afixado

no endereço acima ou pelo e-mail [lici.altoaia@gmail.com](mailto:lici.altoaia@gmail.com), site: <http://altoaraguaia.mt.gov.br/> e [www.bnc.org.br](http://www.bnc.org.br). Abertura do envelope Nº 01: Às 14:30 horas, do dia 22 de Junho de 2021, pelo site [www.bnc.org.br](http://www.bnc.org.br). Fundamento Legal: Regida pela Lei nº 10.520, de 17 de julho de 2002, regulamentada pelo Decreto 3.555/2000 e subsidiariamente pela Lei 8.666 de 21/06/93 (com alterações da Lei 8883/94 e da Lei nº 9.648/98).

Alto Araguaia - MT, 07 de Junho 2021

Juliane Ribeiro Teles  
Pregoeira

Publicar-65-99228-9990

## PREFEITURA MUNICIPAL DE ALTO GARÇAS

**AVISO DE LICITAÇÃO  
MODALIDADE PREGÃO PRESENCIAL Nº 004/2021**

A Prefeitura Municipal de Alto Garças - MT através de sua Pregoeira e Equipe de Apoio, torna Público aos interessados, que realizará licitação na modalidade PREGÃO PRESENCIAL - Tipo Menor Preço Por Item, no dia **21 de junho de 2021, às 13:00h (horário de Mato Grosso), REGISTRO DE PREÇOS PARA CONTRATAÇÃO DE PESSOA JURÍDICA ESPECIALIZADA NA EXECUÇÃO DE MINISTRAÇÃO DE OFICINAS DE BOXE, MÚSICA, ARTESANATO DO TIPO PINTURA EM TECIDO, BISCUIT, MANUSEIO DE ALIMENTOS DO TIPO CHOCOLATE E DERIVADOS, BOLOS DECORADOS, TORTAS DOCES, DOCES E SALGADOS FRITOS E ASSADOS PARA ATENDER A DEMANDA DA SECRETARIA MUNICIPAL DE ASSISTENCIA SOCIAL**, de acordo com este Termo de Referência e demais condições estabelecidas no Edital e seus anexos. A íntegra do Edital encontra-se disponível na sede da Prefeitura Municipal de Alto Garças, localizada à Rua Dom Aquino nº 346, Centro - Alto Garças / MT. Os Interessados também poderão obter informações através do e-mail [licitacaoag2021-2024@outlook.com](mailto:licitacaoag2021-2024@outlook.com), pelo site <https://www.altogarças.mt.gov.br/Transparencia/Licitacoes-e-contratos> ou pelo telefone (66) 3471-2450/3471-1155 das 13h00 às 18h00. Alto Garças - MT, 07 de junho de 2021. Alessandra da Silva Dias - Pregoeira Oficial.

**AVISO DE ADESÃO À ATA DE REGISTRO DE PREÇOS Nº 09/2020 DO PREGÃO PRESENCIAL Nº 11/2020 DA PREFEITURA MUNICIPAL DE NORTELÂNDIA.** A Prefeitura Municipal de Alto Garças - MT sob CNPJ/MF nº 03.133.097/0001-07, com sede na Rua Dom Aquino n. 346 Centro, Alto Garças - MT, torna público a ADESÃO Nº 006/2021 à Ata de Registro de Preços n. 09/2020 do Pregão Presencial n. 11/2020 da Prefeitura Municipal de Nortelândia e a empresa EXITO EMPREENDIMENTOS LTDA, inscrita no CNPJ/MF sob nº 25.993.540/0001-44, objetivando a CONTRATAÇÃO DE EMPRESA ESPECIALIZADA PARA ELABORAÇÃO DE PROJETOS DE ENGENHARIA EM APOIO DA CAPACIDADE TECNICA EXISTENTE NA ESTRUTURA ADMINISTRATIVA DO MUNICIPIO DE ALTO GARÇAS, conf. Adesão à Ata de Registro de Preços n. 9/2020 da Prefeitura Municipal de Nortelândia - MT. **Descrição:** CONTRATAÇÃO DE EMPRESA ESPECIALIZADA PARA ELABORAÇÃO DE PROJETOS DE ENGENHARIA EM APOIO DA CAPACIDADE TECNICA EXISTENTE NA ESTRUTURA ADMINISTRATIVA DO MUNICIPIO DE ALTO GARÇAS. **Valor Total:** R\$ 530.519,00 (quinhentos e trinta mil e quinhentos e dezenove mil reais). Alto Garças-MT, 02 de junho de 2021. Alessandra da Silva Dias - Pregoeira.

**PREFEITURA MUNICIPAL DE ARENÁPOLIS****PREFEITURA MUNICIPAL DE ARENÁPOLIS  
AVISO DE ABERTURA DO EDITAL  
DE TOMADA DE PREÇOS Nº. 005/2021**

OBJETO: CONTRATAÇÃO DE EMPRESA PARA EXECUÇÃO DE OBRAS E SERVIÇOS DE ILUMINAÇÃO PÚBLICA EM VIA URBANA DO MUNICÍPIO, CONFORME DETALHADO NO PLANO DE TRABALHO DO CONVÊNIO SICONV Nº 886554/2019, QUE ENTRE SI CELEBRAM A UNIÃO, POR INTERMÉDIO DO MINISTÉRIO DA DEFESA E O MUNICÍPIO DE ARENÁPOLIS-MT, COM ESPECIFICAÇÕES DETALHADA NO PROJETO BÁSICO, PLANILHAS E MEMORIAL DO ANEXO I DO EDITAL, através de sua Comissão Permanente de Licitação, torna público a todos os interessados que realizará as 09:00 HORAS NO DIA 23 DE JUNHO DE 2021. Em sua sede na Rua Presidente Costa e Silva, nº 105E - Bairro Vila Nova - Arenópolis - MT, LICITAÇÃO TOMADA DE PREÇOS, regida pela Lei 8.666/93, para contratação do objeto supracitado. Sendo que o Edital está à disposição dos interessados no site [www.arenapolis.mt.gov.br](http://www.arenapolis.mt.gov.br), valor das cópias de reprodução do edital e seus anexos são mediante o pagamento da quantia não reembolsável de R\$ 100,00 (cem reais). Arenópolis - MT, em 07 de Junho de 2021.

**MAYKON DIEGO CASTRO DE OLIVEIRA - Presidente da CPL  
ASPLEMAT Publicações 65.3642-6515**

**PREFEITURA MUNICIPAL DE CAMPO NOVO DO PARECIS****AVISO DE RESULTADO****PREGÃO ELETRÔNICO 047/2021**

A PREFEITURA MUNICIPAL DE CAMPO NOVO DO PARECIS, através do seu Pregoeiro, torna público para conhecimento dos interessados que na licitação com modalidade PREGÃO ELETRÔNICO 047/2021, destinado a REGISTRO DE PREÇOS para futura e eventual aquisição de pedra nº 1 e pó de pedra, para serem utilizados na pavimentação e recapeamento asfáltico, teve como vencedoras as empresas: MOREIRA & CIA LTDA, com valor total de R\$ 701.580,00 (setecentos e um mil e quinhentos e oitenta reais), A. G. DA SILVA & CIA LTDA, com valor total de R\$ 344.950,00 (trezentos e quarenta e quatro mil e novecentos e cinquenta reais). Campo Novo do Parecis-MT, 07 de junho de 2021.

**Leandro Nery Varaschin. Pregoeiro  
K3 Publicações em Jornais - k3publicacao@gmail.com**

**PREFEITURA MUNICIPAL DE CAMPO VERDE****AVISO DE PREGÃO PRESENCIAL Nº 076/2021**

A Prefeitura Municipal de Campo Verde, através da Comissão de Licitação, torna público a **CONTRATAÇÃO DE INSTITUIÇÃO FINANCEIRA PARA PRESTAÇÃO DE SERVIÇOS DE ARRECADADO DE TRIBUTOS MUNICIPAIS**, na modalidade Pregão (presencial) nº 076/2021 a se realizar no dia **22 de Junho de 2021 às 08h30min**, na sede da Prefeitura Municipal de Campo Verde. Retirada de edital [www.campoverde.mt.gov.br](http://www.campoverde.mt.gov.br). Para esclarecimentos: e-mail: [compras@campoverde.mt.gov.br](mailto:compras@campoverde.mt.gov.br) ou telefone (66) 3419-1244. Em conformidade com a legislação vigente em vigor. Campo Verde - MT, 07 de Junho de 2021.

**FABRÍCIA RODRIGUES ZAGO  
Pregoeira**

**AVISO DE PREGÃO Nº 052/2021  
RETIFICADO  
Nova data**

A Prefeitura Municipal de Campo Verde, através da Comissão de Licitação, torna **O REGISTRO DE PREÇOS PARA FUTURA E EVENTUAL CONTRATAÇÃO DE EMPRESA PRESTADORA DE SERVIÇOS TERCEIRIZADOS DE VIGIA, PORTEIRO E OFICIAL DE SERVIÇOS GERAIS** na modalidade Pregão (presencial) nº 052/2021 a se realizar no dia **22/06/2021 às 13h30**, na sede da Prefeitura Municipal de Campo Verde. Retirada de edital [www.campoverde.mt.gov.br](http://www.campoverde.mt.gov.br). Para esclarecimentos: e-mail: [compras@campoverde.mt.gov.br](mailto:compras@campoverde.mt.gov.br) ou telefone (66) 3419-1244. Em conformidade com a legislação vigente em vigor. Campo Verde - MT, 07 de maio de 2021.

**Hélida B. M. P. Hubner  
Pregoeira**

**AVISO DA TOMADA DE PREÇOS Nº. 002/2021  
ABERTURA DAS PROPOSTAS**

A Prefeitura Municipal de Campo Verde, através da Comissão Permanente de Licitação, torna público a abertura das proposta para os participantes da TP. 002/2021 - **CONTRATAÇÃO DE EMPRESA PARA REFORMA DO CENTRO EDUCACIONAL PAULO FREIRE**, na modalidade **TOMADA DE PREÇOS Nº 002/2021**, que se realizara no dia **08/06/2021 as 13 h30** na sede da Prefeitura na sala de licitações. Contato: telefone (66) 3419-1244. Em conformidade com a legislação vigente. Campo Verde - MT, 07 de junho de 2021.

**Hélida B. M. P. Hubner  
Presidente da Comissão Permanente de Licitação**

**HOMOLOGAÇÃO DO PREGÃO Nº 066/2021**

A Prefeitura Municipal de Campo Verde-MT torna pública a HOMOLOGAÇÃO do PREGÃO Nº 066/2021 - REGISTRO DE PREÇOS PARA A FUTURA E EVENTUAL CONTRATAÇÃO DE EMPRESA PRESTADORA DE SERVIÇOS DE MANUTENÇÃO DE BOMBAS SUBMERSAS, MOTO BOMBAS E MOTORES ELÉTRICOS UTILIZADOS EM POÇOS ARTESIANOS E EM CAPTAÇÃO DE ÁGUAS SUPERFICIAIS que teve como vencedoras as empresas: E. S. DA SILVA SERVIÇOS - ME, CNPJ nº 01.092.823/0001-57, vencedora do lote 01 com R\$ 96.500,00 (noventa e seis mil e quinhentos reais); NILCIN FERREIRA DE SOUZA EIRELI - ME, CNPJ nº 14.741.983/0001-21, lotes 02 e 03 totalizando R\$ 272.653,00 (duzentos e setenta e dois mil, seiscentos e cinquenta e três reais). Campo Verde, 07 de junho de 2021. Fabrícia R. Zago - Pregoeira.

**PREFEITURA MUNICIPAL DE CONQUISTA DOESTE****PREFEITURA MUNICIPAL DE CONQUISTA DOESTE  
AVISO DE RESULTADO DE LICITAÇÃO  
PREGÃO PRESENCIAL Nº 020/2021 - SRP  
PROCESSO ADMINISTRATIVO Nº 359/2021**

O MUNICÍPIO DE CONQUISTA D'OESTE torna público, para conhecimentos dos interessados, que a licitação promovida pelo PREGÃO PRESENCIAL Nº 020/2021, que tem como objeto o REGISTRO DE PREÇOS PARA CONTRATAÇÃO DE EMPRESA ESPECIALIZADA EM VEICULAÇÃO DE PUBLICIDADE E PROPAGANDA DE INTERESSE DO MUNICÍPIO, teve como vencedoras as seguintes empresas com os respectivos valores: WS GRANZOTO EIRELI - CNPJ 24.709.801/0001-99, que venceu os itens 52019 com o valor de R\$ 3,50 por minuto; 5201 com o valor de R\$ 9,00 por inserção; 52018 com o valor de R\$ 11,50 por inserção; 52022 com o valor de R\$ 690,00; 5202 com o valor de R\$ 1.300,00; 5023 com o valor de R\$ 2.075,00; e 52021 com o valor de R\$ 470,00; TVCO AGENCIA DE PUBLICIDADE LTDA - CNPJ 04.924.656/0001-51, que venceu os itens 52024 com o valor de R\$ 25,00 por hora; e o item 52025 com o valor de 17,00 por hora. A ata terá vigência de 12 meses e os serviços serão contratados conforme demanda da secretaria.

Conquista D'Oeste, 07 de junho de 2021.  
Fernando Roberto de Moraes  
Pregoeiro Oficial

**PREFEITURA MUNICIPAL DE COTRIGUAÇU****PREFEITURA MUNICIPAL DE COTRIGUAÇU-MT  
TERMO DE RESULTADO E HOMOLOGAÇÃO  
DA TOMADA DE PREÇO 002/2021 - PROCESSO Nº 050/2021****Do resultado:**

A Prefeitura Municipal de Cotriguaçu/MT, torna público o resultado da Licitação, para conhecimento dos interessados que a tomada de preço 002/2021.

**A empresa: SUPORTE SERVIÇOS DE CONSULTORIA E ENGENHARIA CIVIL EIRELI CNPJ: 31.519.558.0001/01** foi vencedora da licitação do item: 1. Com o valor global de R\$ 691.612,94 (seiscentos e noventa e um mil, seiscentos e doze reais, e noventa e quatro centavos).

E declara que não houve interposição de recurso, finalizando assim o certame.

**Da homologação:**

O Prefeito Municipal de Cotriguaçu-MT, no uso das atribuições e de acordo com o art. 24 e 43, VI, da Lei Federal nº 8.666/93, e conforme consta no Processo a manifestação da Comissão Permanente de Licitação e de acordo com o Parecer da Assessoria Jurídica desta Prefeitura, Resolve HOMOLOGAR o presente Processo Licitatório Nº 050 tomada de preço 002/2021.

- a) Processo Nr.: 050/2021
- b) Licitação Nr.: 002/2021
- c) Modalidade: **TOMADA DE PREÇO**
- d) Data Homologação: **07/06/2021**

e) Objeto da Licitação: **"CONTRATAÇÃO DE EMPRESA ESPECIALIZADA PARA RECUPERAÇÃO DE PAVIMENTAÇÃO - MICRORREVESTIMENTO EM DIVERSAS RUAS NO PERÍMETRO URBANO, COM FORNECIMENTO DE MATERIAIS E EQUIPAMENTOS, CONFORME PLANILHAS, MEMORIAL DESCRITIVO E PROJETO EM ANEXO CONFORME CONVÊNIO Nº 0516-2020"**

Cotriguaçu - MT, 07 de junho de 2021.

**OLIRIO OLIVEIRA DOS SANTOS  
PREFEITO MUNICIPAL**

**RC Publicações 66 3535-1000**



**PREFEITURA MUNICIPAL DE MARCELÂNDIA****AVISO DE LICITAÇÃO - PREGÃO ELETRÔNICO Nº 018/2021**

A Prefeitura Municipal de Marcelândia - MT, através de sua Pregoeira, torna público, para conhecimento dos interessados, que realizará licitação na modalidade de PREGÃO ELETRÔNICO, tendo como objeto **Registro de preços para futura e eventual aquisição de combustíveis para manutenção da frota de veículos, máquinas e equipamentos das Secretarias do Município de Marcelândia/MT.**

**ABERTURA DA SESSÃO DE LANCES:** 18/06/2021 às 09h00min. (Horário de Brasília-DF);

**REALIZAÇÃO:** Por meio do Site [www.bll.org.br](http://www.bll.org.br);

**INTEGRA do EDITAL:** por meio do site: [www.bll.org.br](http://www.bll.org.br) e no site da Prefeitura: [www.marcelandia.mt.gov.br](http://www.marcelandia.mt.gov.br).

Marcelândia/MT, 04 de junho de 2021.

**Raphaella Espíndola Benício**  
Pregoeira Oficial

**Publique-se****EXTRATO DO QUARTO TERMO ADITIVO AO CONTRATO ADMINISTRATIVO Nº 117/2020**

**TEX OBJETO:** Pelo presente Termo Aditivo, as partes supra identificadas, de comum acordo, resolvem aditar o prazo da execução mencionado na Clausula Quarta e o prazo da vigência mencionado na Clausula Quinta do Contrato Administrativo de Execução de Obra nº 117/2020, que tem como o objeto o seguinte: **Execução da obra de pavimentação asfáltica em ruas do Jardim Vitória, jardim Pioneiros, Vila dos Trabalhadores, Vila Esperança, e no Cemitério Municipal na cidade de Marcelândia/MT,** referente a Tomada de Preços nº 005/2021.

**CONTRATADA:** BR PAVING CONSTRUÇÕES E SERVIÇOS EIRELI.

**CONTRATANTE:** MUNICÍPIO DE MARCELÂNDIA - MT

**PRAZO DE EXECUÇÃO:** 31/12/2021

**DAT PRAZO DE VIGÊNCIA:** 31/12/2021

**DAT DATA ASSINATURA:** 02/06/2021

**EXTRATO DO QUARTO TERMO ADITIVO AO CONTRATO ADMINISTRATIVO Nº 013/2017**

**OBJETO:** Pelo presente Termo Aditivo, as partes supra identificadas, de comum acordo, resolvem prorrogar o prazo de vigência mencionado na Cláusula Quarta e aditar o valor mencionado na Clausula Terceira do contrato administrativo de locação de imóvel nº 013/2017, que tem como o objeto o seguinte: **Sendo a Locadora proprietária de um imóvel, em alvenaria, localizado na Rua Jaci Paraná esquina com a Av. Col. José Bianchini, nº 968, bairro centro, nesta cidade de Marcelândia - MT, resolve locar a Locatária, 05 (cinco) salas, sendo que uma será utilizada como sala de aula para a turma de Bacharelado em Agronomia no período integral (diurno) e para a turma de Bacharelado em Direito no período noturno, uma para ser utilizada como secretaria, uma para ser utilizada como sala dos professores e sede da assessoria do núcleo pedagógico da UNEMAT em Marcelândia, além do Laboratório de Informática e a Biblioteca, que terão o uso compartilhado com os alunos do colégio Tiradentes.**

**LOCATÁRIA:** SONIA MARIA DE OLIVEIRA REZENDE

**LOCADORA:** MUNICÍPIO DE MARCELÂNDIA - MT

**DATA ASSINATURA:** 28/05/2021

**VIGÊNCIA:** 31/12/2021

**PREFEITURA MUNICIPAL DE MATUPÁ****AVISO DE RESULTADO - CREDENCIAMENTO 01/2021 INEXIGIBILIDADE DE LICITAÇÃO**

A Prefeitura Municipal de Matupá, através da Comissão Permanente de Licitação, comunica a todos os interessados que recebeu documentos e credenciou no PROCESSO DE CREDENCIAMENTO DAS EMPRESAS QUE TENHAM INTERESSE NA PRESTAÇÃO DE SERVIÇOS MÉDICOS ESPECIALIZADOS DE PLANTONISTAS E PARA REMOÇÃO DE PACIENTES FORA DO MUNICÍPIO CONFORME SOLICITAÇÕES DA SECRETARIA MUNICIPAL DE SAÚDE DE MATUPÁ/MT a Empresa O.J. ALMEIDA EIRELI - CNPJ 36.020.839/0001-39 e R.A.F. SANCHES EIRELI - CNPJ 36.064.551/0001-66 para o Tópico 4.1 do Edital 037/2021. Matupá - MT, 04 de junho de 2021. ALEXSANDRA TOSTA BATISTA - Presidente da Comissão Permanente de Licitação

**AVISO DE RESULTADO - PREGÃO ELETRÔNICO - Nº. 023/2021**  
- A Prefeitura Municipal de Matupá, através da equipe da pregoeira, comunica a todos os interessados que realizou por meio do site [www.bllcompras.org.br](http://www.bllcompras.org.br) "PREGÃO ELETRÔNICO PARA AQUISIÇÃO DE DOIS CAMINHÕES BASCULANTE NOVO, 0 KM, COM CAÇAMBA ACOPLADA E CAPACIDADE MINIMA DE 14 M³ EM ATENDIMENTO AS NECESSIDADES DO MUNICÍPIO DE MATUPÁ/MT", aonde consagrou-se vencedor o Licitante: **M. DIESEL CAMINHOS E ONIBUS LTDA** - CNPJ: **07.811.058/0001-64** COM VALOR TOTAL DE **R\$ 943.000,00**. Matupá - MT, 04 de junho de 2021. ALEXSANDRA TOSTA BATISTA - Pregoeira Oficial -

**AVISO DE LICITAÇÃO - TOMADA DE PREÇO Nº. 04/2021 -**

A Prefeitura Municipal de Matupá, através da Comissão Permanente de Licitação comunica a todos os interessados que realizará no próximo dia 25 de junho 2021 às 08h00min na sede da Prefeitura Municipal, a TOMADA DE PREÇO para CONTRATAÇÃO DE EMPRESA DE ENGENHARIA, COM COMPROVADA CAPACIDADE TÉCNICA, ADMINISTRATIVA E FINANCEIRA PARA CONSTRUÇÃO DE ESTACIONAMENTO E CALÇADAS EM ÁREAS VERDES DO BAIRRO UNIÃO DO MUNICÍPIO DE MATUPÁ/MT. Maiores Informações através do Edital nº. 065/2021, que está disponível no site [www.matupa.mt.gov.br/Transparencia/](http://www.matupa.mt.gov.br/Transparencia/) e pode ser solicitado pelo e-mail [atendimento@matupa.mt.gov.br](mailto:atendimento@matupa.mt.gov.br) ou junto à sede da Prefeitura Municipal localizada da Av. Hermínio Ometto, 101, ZE-022, fones (66) 3595-3100 das 07h00min às 11h00min. Matupá - MT, 07 de junho de 2021. ALEXSANDRA TOSTA BATISTA - Presidente da Comissão Permanente de Licitação -

**PREFEITURA MUNICIPAL DE NOBRES****AVISO DE LICITAÇÃO  
PREGÃO PRESENCIAL SRP Nº 31/2021**

A Comissão de Apoio ao Pregão da Prefeitura Municipal de Nobres-MT, através da Pregoeira Sra. Nadir da Silva, nomeada pela portaria 16/2021, torna público aos interessados, que realizará licitação na modalidade PREGÃO PRESENCIAL SRP Nº 31/2021, do tipo MENOR PREÇO POR ITEM, cuja abertura ocorrerá as 08:00hs do dia 18/06/2021, na sede da Prefeitura Municipal de Nobres, situada à Rua Ludgardes Hoffmann Riedi, s/nº, Jardim Paraná, Nobres-MT. Objeto: FUTURA E EVENTUAL AQUISIÇÃO DE MATERIAIS METÁLICOS, METAIS E ACESSÓRIOS, PARA ATENDER AS NECESSIDADES DA SECRETARIA MUNICIPAL DE INFRAESTRUTURA E ADMINISTRAÇÃO. Os interessados poderão retirar o edital completo, na sede da Prefeitura Municipal de Nobres, das 07:00 às 11:00hs ou através do site <http://www.nobres.mt.gov.br/>. Maiores informações poderão ser obtidas através do telefone (65) 3376-4200 - Ramal 4218.

Nobres, 04 de Junho de 2021.

**Nadir da Silva.** PREGOEIRA

**K3 Publicações em Jornais - k3publicacao@gmail.com**

**PREFEITURA MUNICIPAL DE NOVA MARINGÁ****AVISO DE LICITAÇÃO - DISPENSA DE LICITAÇÃO 044/2021**

A Prefeitura Municipal de Nova Maringá - MT, Estado de Mato Grosso através de sua Agente de Contratação, designada pela portaria 190/2021, tornam publico o resultado da Dispensa de Licitação Nº044/2021, tendo como Objeto a **AQUISIÇÃO DE MATERIAIS ELÉTRICO PARA USO NA MANUTENÇÃO DA ILUMINAÇÃO PÚBLICA DO MUNICÍPIO DE NOVA MARINGÁ - MT**, a empresa **R.R.M. MATERIAIS DE CONSTRUÇÃO** com CNPJ 19.909.006/0001-04 com a menor proposta no Valor total de **R\$ 10.419,50** (Dez mil quatrocentos e dezenove reais e cinquenta centavos), com os termos no inciso II do artigo 75 da Lei Federal Nº 14,133/2021.

O processo referente a licitação acima, encontra-se a disposição dos interessados na sala da licitação da Prefeitura, localizada na Av. Amos Bernardino Zanchet, Centro, neste Município de Nova Maringá, de segunda a sexta no horário de atendimento ao público e no site <http://www.novamaringa.mt.gov.br/transparencia>

Nova Maringá - MT, 07 de junho de 2021.

**ROSANGELA MELO GOLARTE** - Agente De Contratação (Suplente) -  
Port.190/2021

**AVISO DE LICITAÇÃO - DISPENSA DE LICITAÇÃO 045/2021**

A Prefeitura Municipal de Nova Maringá - MT, Estado de Mato Grosso através de sua Agente de Contratação e equipe de apoio, designado pela portaria 190/2021, torna público o resultado da Dispensa de Licitação Nº045/2021, tendo como Objeto: **AQUISIÇÃO DE MATERIAL DE AVIAMENTOS PARA CONFECÇÃO DAS CORTINAS ATENDENDO AS NECESSIDADES DO MUNICÍPIO DE NOVA MARINGÁ - MT**, a empresa **L FERNANDO PROVENZANO DE SOUZA - ME** com CNPJ **13.498.051.0001.37**, apresentou a melhor proposta no Valor total de **R\$ 40.273,20** (quarenta mil duzentos e setenta e três reais e vinte centavos), com os termos do artigo Art. 75, inciso II, da Lei nº 14.133/2021.

O processo referente a licitação acima, encontra-se a disposição dos interessados na sala da licitação da Prefeitura, localizada na Av. Amos

Bernardino Zanchet, Centro, neste Município de Nova Maringá, de segunda a sexta no horário de atendimento ao público e no site <http://www.novamaringa.mt.gov.br>.

Nova Maringá - MT, 07 de junho de 2021.

**ROSANGELA MELO GOLARTE** - Agente de Contratação (suplente)

**AVISO DE LICITAÇÃO - DISPENSA DE LICITAÇÃO 046/2021**

A Prefeitura Municipal de Nova Maringá - MT, Estado de Mato Grosso através do Agente de Contratação e Equipe de apoio, designada pela portaria 190/2021, torna público o resultado da Dispensa de Licitação Nº046/2021, tendo como Objeto **CONTRATAÇÃO DE EMPRESA PARA EXECUÇÃO DE OBRA DE REESTABELECIMENTO DA PONTE SOBRE O CÔRREGO ORQUÍDEAS ATENDENDO AS NECESSIDADES DO MUNICÍPIO DE NOVA MARINGÁ - MT**, a empresa **APUI CONSTRUTORA DE OBRAS LTDA** com CNPJ **09.258.862.0001.93** apresentou aceite no Valor total de **R\$ 30.300,36** (trinta mil trezentos reais e trinta e seis centavos), com os termos no inciso VIII da Lei nº 14.133/2021.

O processo referente à licitação acima, encontra-se a disposição dos interessados na sala da licitação da Prefeitura, localizada na Av. Amos Bernardino Zanchet, Centro, neste Município de Nova Maringá, de segunda a sexta no horário de atendimento ao público e no site <http://www.novamaringa.mt.gov.br>.

Nova Maringá - MT, 07 de junho de 2021.

**ROSANGELA MELO GOLARTE** - Agente de Contratação (Suplente)

**TERMO DE RATIFICAÇÃO - DISPENSA DE LICITAÇÃO Nº 046/2021**

Considerando as informações prestadas pela Agente de Contratação, bem como pelo contido no presente Processo de Dispensa de Licitação, com todos seus documentos, juntamente com o parecer da Assessoria Jurídica nº108/2021, **RATIFICO** todos os atos do presente Processo de Dispensa nº 046/2021 e autorizo a contratação da empresa **APUI CONSTRUTORA DE OBRAS LTDA** com CNPJ **09.258.862.0001.93**, objetivando a **CONTRATAÇÃO DE EMPRESA PARA EXECUÇÃO DE OBRA DE REESTABELECIMENTO DA PONTE SOBRE O CÔRREGO ORQUÍDEAS ATENDENDO AS NECESSIDADES DO MUNICÍPIO DE NOVA MARINGÁ - MT**, no Valor total de **R\$ 30.300,36** (trinta mil trezentos reais e trinta e seis centavos). A presente Dispensa de Licitação está enquadrada no artigo 75, inciso VIII da Lei nº 14.133/2021.

Publique-se, para os fins do art. 72, parágrafo único do mesmo diploma legal.

Nova Maringá-MT, 07 de junho de 2021.

**ANA MARIA URQUIZA CASAGRANDE** - PREFEITA MUNICIPAL

**AVISO DE LICITAÇÃO - DISPENSA DE LICITAÇÃO 047/2021**

A Prefeitura Municipal de Nova Maringá - MT, Estado de Mato Grosso através de seu Agente de Contratação, designada pela portaria 190/2021, tornam público o resultado da Dispensa de Licitação Nº047/2021, tendo como Objeto: **CONTRATAÇÃO DE EMPRESA PARA EXECUÇÃO DE TESTE DE VAZÃO COM LIMPEZA COMPLETA DE POÇO ARTESIANO E SONDAGEM GEOTECNICA DO TIPO SPT ATENDENDO AS NECESSIDADES DO MUNICÍPIO DE NOVA MARINGÁ - MT**, a empresa **SOLO-GEOL SOLUCAO GEOLOGICA E AMBIENTAL** com CNPJ 33.494.772.0001.86 apresentou a menor proposta no Valor total de **16.350,00** (dezesseis mil trezentos e cinquenta reais), com os termos no inciso II do artigo 75 da Lei Federal Nº14, 133/2021.

O processo referente a licitação acima, encontra-se a disposição dos interessados na sala da licitação da Prefeitura, localizada na Av. Amos Bernardino Zanchet, Centro, neste Município de Nova Maringá, de segunda a sexta no horário de atendimento ao público e no site <http://www.novamaringa.mt.gov.br>.

Nova Maringá - MT, 07 de junho de 2021.

**ROSANGELA MELO GOLARTE** - Agente de Contratação (Suplente)

**AVISO DE LICITAÇÃO - DISPENSA DE LICITAÇÃO 048/2021**

A Prefeitura Municipal de Nova Maringá - MT, Estado de Mato Grosso através do Agente de Contratação e Equipe de apoio, designada pela portaria 190/2021, torna público o resultado da Dispensa de Licitação Nº048/2021, tendo como Objeto: **CONTRATAÇÃO DE EMPRESA PARA EXECUÇÃO DE OBRA DE CONSTRUÇÃO DE PONTE EM MADEIRA DE LEI SOBRE O RIO RIBEIRÃO CRISTALINO NA ESTRADA VICINAL BOA SORTE E CONSTRUÇÃO DE PONTE EM MADEIRA DE LEI SOBRE O RIO RIBEIRÃO CRISTALINO NA RUA GETULIO VARGAS ATENDENDO AS NECESSIDADES DO MUNICÍPIO DE NOVA MARINGÁ - MT**, a empresa **APUI CONSTRUTORA DE OBRAS LTDA** com CNPJ **09.258.862.0001.93** apresentou aceite no Valor total de **R\$ 306.168,36** (trezentos e seis mil cento e sessenta e oito reais e trinta e seis centavos), com os termos no inciso VIII da Lei nº 14.133/2021.

O processo referente à licitação acima, encontra-se a disposição dos interessados na sala da licitação da Prefeitura, localizada na Av. Amos Bernardino Zanchet, Centro, neste Município de Nova Maringá, de segunda a sexta no horário de atendimento ao público e no site <http://www.novamaringa.mt.gov.br>.

Nova Maringá - MT, 07 de junho de 2021.

**ROSANGELA MELO GOLARTE** - Agente de Contratação

**TERMO DE RATIFICAÇÃO - DISPENSA DE LICITAÇÃO Nº 048/2021**

Considerando as informações prestadas pelo Agente de Contratação, bem como pelo contido no presente Processo de Dispensa de Licitação, com todos seus documentos, juntamente com o parecer da Assessoria Jurídica nº113/2021, **RATIFICO** todos os atos do presente Processo de Dispensa nº 048/2021 e autorizo a contratação da empresa **APUI CONSTRUTORA DE OBRAS LTDA** com CNPJ **09.258.862.0001.93**, objetivando a **CONTRATAÇÃO DE EMPRESA PARA EXECUÇÃO DE OBRA DE CONSTRUÇÃO DE PONTE EM MADEIRA DE LEI SOBRE O RIO RIBEIRÃO CRISTALINO NA ESTRADA VICINAL BOA SORTE E CONSTRUÇÃO DE PONTE EM MADEIRA DE LEI SOBRE O RIO RIBEIRÃO CRISTALINO NA RUA GETULIO VARGAS ATENDENDO AS NECESSIDADES DO MUNICÍPIO DE NOVA MARINGÁ - MT**, no Valor total de **R\$ 306.168,36** (trezentos e seis mil cento e sessenta e oito reais e trinta e seis centavos). A presente Dispensa de Licitação está enquadrada no artigo 75, inciso VIII da Lei nº 14.133/2021.

Publique-se, para os fins do art. 72, parágrafo único do mesmo diploma legal.

Nova Maringá-MT, 07 de junho de 2021.

**ANA MARIA URQUIZA CASAGRANDE** - PREFEITA MUNICIPAL

**PREFEITURA MUNICIPAL DE NOVA XAVANTINA**

PREFEITURA MUNICIPAL DE NOVA XAVANTINA - MT

**AVISO DE LICITAÇÃO - PREGÃO ELETRÔNICO Nº 009/2.021.**

A PREFEITURA MUNICIPAL DE NOVA XAVANTINA - MT, torna público que fará realizar PREGÃO ELETRÔNICO nº 009/2021 - objeto: **REGISTRO DE PREÇOS PARA FUTURA E EVENTUAL AQUISIÇÃO DE GÊNEROS ALIMENTÍCIOS PARA COMPOSIÇÃO DE MERENDA ESCOLAR. RECEBIMENTO DAS PROPOSTAS: À Partir do dia 08/06/2.021 às 8h00** (horário de Brasília - DF); **DO ENCERRAMENTO DAS PROPOSTAS: dia 18/06/2.021 às 08h30** (horário de Brasília - DF); **DATA DE ABERTURA DAS PROPOSTAS: Dia 18/06/2.021 às 08h30** (horário de Brasília - DF); **INÍCIO DA SESSÃO DE DISPUTA DE PREÇOS: Dia 18/06/2.021 às 09h00** (horário de Brasília - DF). **ENDEREÇO ELETRÔNICO: www.bll.org.br** O EDITAL e todos os elementos integrantes encontram-se disponíveis para consulta e retirada no endereço eletrônico mencionado e sites <https://www.novaxavantina.mt.gov.br/licitacoes/pregao-eletronico&ano=2021> e [www.bll.org.br](http://www.bll.org.br). Maiores informações e esclarecimentos sobre o certame pelo e-mail: [licitacao@novaxavantina.mt.gov.br](mailto:licitacao@novaxavantina.mt.gov.br).

Nova Xavantina - MT, 07 de junho de 2.021.

Marina Angélica Marca  
Pregoeira Oficial.

RC Publicações 66 3535-10000

**PREFEITURA MUNICIPAL DE PEIXOTO DE AZEVEDO**

**PREFEITURA MUNICIPAL DE PEIXOTO DE AZEVEDO - MT  
PREGÃO PRESENCIAL Nº 024/2021- RESULTADO**

O Município de Peixoto de Azevedo-MT torna Público que na licitação em epigrafe, cujo objeto é **"REGISTRO DE PREÇOS PARA FUTURA E EVENTUAL CONTRATAÇÃO DE EMPRESA PARA PRESTAÇÃO DE SERVIÇOS DE ACESSO À INTERNET (VIA RÁDIO, BANDA LARGA E FIBRA ÓTICA) VISANDO ATENDER AS NECESSIDADES DAS SECRETARIAS MUNICIPAIS DO MUNICÍPIO DE PEIXOTO DE AZEVEDO/ MT, CONFORME ESPECIFICAÇÕES DETALHADAS NO TERMO DE REFERÊNCIA"**. Onde sagrou - se vencedora a empresa **CLICK ET PROVIDOR DE INTERNET LTDA** CNPJ: **15.212.478/0001-52**, com o valor total de **R\$ 150.552,60** (Cento e cinquenta mil quinhentos e cinquenta e dois reais e sessenta centavos). Na fase de habilitação a concorrente atendeu ao Edital em sua integralidade. Não houve reações contrárias a esta decisão. Peixoto de Azevedo-MT, 07 de junho de 2020.

**NATÁLIA FERNANDES DA SILVA**  
Pregoeira

**PREFEITURA MUNICIPAL DE PEIXOTO DE AZEVEDO - MT  
AVISO DE SUSPENSÃO ELETRÔNICO - SRP Nº 008/2020**

A **PREFEITURA MUNICIPAL DE PEIXOTO DE AZEVEDO**, Estado de Mato Grosso, através de seu pregoeiro nomeado pela Portaria Municipal nº 055/2021, faz saber que estará realizando Licitação na Modalidade de **Pregão Eletrônico - SRP nº 008/2021**, regido pela Lei nº 10.520/2002, Lei 13.979/2020, Decreto Federal nº 10.024/2019, Decreto Municipal nº 040/2008, subsidiada pela Lei nº 8.666/1993 e posteriores alterações, para seleção da melhor proposta pelo **Menor Preço Por Item** objetivando:



**"REGISTRO DE PREÇOS AQUISIÇÃO DE MATERIAS DE CONSUMO ODONTOLÓGICO DESTINADOS AO USO NA ESTRATÉGIA DE SAÚDE DA FAMÍLIA - SECRETÁRIA DE SAÚDE - (ATENÇÃO BÁSICA), CONFORME TERMO DE REFERÊNCIA".** Está temporariamente SUSPENSA, tendo em vista necessidade de revisão nas especificações técnicas do instrumento convocatório.

Peixoto de Azevedo/MT, 04 de Junho de 2021.

Natália Fernandes da Silva  
Pregoeiro

**RC Publicações 66 3535-10000**

### **PREFEITURA MUNICIPAL DE PONTES E LACERDA**

PREFEITURA MUNICIPAL DE PONTES E LACERDA  
AVISO PREGÃO PRESENCIAL N.043/2021 - PMPL  
REGISTRO DE PREÇOS - PROCESSO N. 107/2021

PREGÃO Nº. 043/2021. Regido pela Lei nº. 10.520/2002 e pelo Decreto nº. 137/2014. Subsidiariamente, pela Lei 8.666/1993. OBJETO: AQUISIÇÃO DE CARTUCHOS E TONERS PARA ATENDER A DEMANDA DAS UNIDADES ADMINISTRATIVAS DO MUNICÍPIO. CREDENCIAMENTO: das 07h30min às 08h do dia 17 de junho 2021. INICIO DA SESSÃO: às 08h do dia 17 de junho 2021 - Aquisição do Edital no site: [www.ponteselacerda.mt.gov.br](http://www.ponteselacerda.mt.gov.br) (website: Portal Transparência Licitação pregão) - Fone/fax: (65) 3266-2534 e (65) 3266-2716. LOCAL DA AUDIÊNCIA PÚBLICA: SALA DE PREGÃO, DA PREFEITURA DE PONTES E LACERDA, sito à Av. Marechal Rondon, 522, centro em Pontes e Lacerda/MT.

Pontes e Lacerda/MT, 03 de junho de 2021.  
Alessandro Aparecido Gama - Pregoeiro

### **PREFEITURA MUNICIPAL DE PORTO ALEGRE DO NORTE**

EXTRATO CONTRATO ADMINISTRATIVO Nº 21/2021.  
FUNDAMENTO: Tomada de Preço nº. 05/2021, Processo Administrativo nº 70/2021

PARTES: PREFEITURA MUNICIPAL DE PORTO ALEGRE DO NORTE-MT.  
EMPRESA: CONSTRUTORA IMPERIO EIRELI-ME  
C.N.P.J. n.º 18.363.482/0001-00

Valor Total R\$ 458.760,61 (Quatrocentos e cinquenta e oito mil e setecentos e sessenta reais e sessenta e um centavos).

OBJETO: CONTRATAÇÃO DE EMPRESA PARA MANUTENÇÃO E REFORMA DO PREDIO DA PREFEITURA MUNICIPAL DE PORTO ALEGRE DO NORTE - SERVIÇO DE ESTRUTURA E ARQUITETURA, CONFORME O PROJETO BASICO E CONTRATO Nº 0533408 DVº: 03 CONTRATO DE FINANCIAMENTO QUE ENTRE SI FAZEM A CAIXA ECONOMICA FEDERAL E O MUNICÍPIO DE PORTO ALEGRE DO NORTE DESTINADO O APOIO FINANCEIRO PARA O FINANCIAMENTO DE DESPESAS DE CAPITAL, CONFORME PLANO DE INVESTIMENTO COM RECURSO DO FINISA: PROGRAMA DE FINANCIAMENTO À INFRA ESTRUTURA E AO SANEAMENTO.

LOCAL DA REALIZAÇÃO DOS SERVIÇOS:

Local da obra: Rua Tocantins nº 1173 Setor Três Irmão - Município de Porto Alegre do Norte/MT.

VIGÊNCIA: Prazo 12 meses, contados a partir da assinatura da mesma, 04/06/2021 até 04/06/2022.

DANIEL ROSA DO LAGO  
PREFEITO MUNICIPAL

### **AVISO DE REVOGAÇÃO DE LICITAÇÃO PREGÃO ELETRONICO Nº.28/2021 REGISTRO DE PREÇOS**

O Prefeito Municipal de Porto Alegre do Norte-MT, no uso de suas atribuições legais, comunica aos interessados que revogará a licitação Pregão Eletrônico nº 28/2021 por interesse da administração. OBJETO: REGISTRO DE PREÇOS PARA FUTURA E EVENTUAL LOCAÇÃO DE CAMINHÕES E HORAS MAQUINAS - para pavimentação asfáltica. O termo de revogação estará a disposição dos interessados gratuitamente na sede da Prefeitura Municipal de Porto Alegre do Norte /MT, no site da prefeitura, [www.portoalegredonorte.mt.gov.br](http://www.portoalegredonorte.mt.gov.br) e no e-mail [licitacao@portoalegredonorte.mt.gov.br](mailto:licitacao@portoalegredonorte.mt.gov.br) Telefone: (66) 3569 1226/1210.

Daniel Rosa do Lago  
Prefeito Municipal

### **AVISO DE REVOGAÇÃO DE LICITAÇÃO PREGÃO ELETRONICO Nº.29/2021 REGISTRO DE PREÇOS**

O Prefeito Municipal de Porto Alegre do Norte-MT, no uso de suas atribuições legais, comunica aos interessados que revogará a licitação Pregão Eletrônico nº 29/2021 por interesse da administração. OBJETO: REGISTRO DE PREÇOS PARA FUTURA E EVENTUAL LOCAÇÃO DE CAMINHÕES E HORAS MAQUINAS - para Manutenção e conservação de Estradas, Manutenção dos Serviços em Geral urbanos e rural, com operador para atender a secretaria de Viação e Obras Publicas e a secretaria de Agricultura. O termo de revogação estará a disposição dos interessados gratuitamente na sede da Prefeitura Municipal de Porto Alegre do Norte / MT, no site da prefeitura, [www.portoalegredonorte.mt.gov.br](http://www.portoalegredonorte.mt.gov.br) e no e-mail [licitacao@portoalegredonorte.mt.gov.br](mailto:licitacao@portoalegredonorte.mt.gov.br) Telefone: (66) 3569 1226/1210.

Daniel Rosa do Lago  
Prefeito Municipal

### **PREFEITURA MUNICIPAL DE PORTO ESTRELA**

#### **AVISO DE LICITAÇÃO PREGÃO ELETRÔNICO Nº 004/2021.**

A Prefeitura Municipal de PORTO ESTRELA/MT, faz saber aos interessados que se encontra aberto o PREGÃO ELETRÔNICO PARA Registro de Preços para futura e eventual Contratação de Empresa para aquisição de forma parcelada de **Gêneros Alimentícios**, para atender as necessidades da Municipalidade, que **acontecerá no dia 21 de junho de 2021, às 09:30h na plataforma da BLL**, o edital completo, suas alterações e demais informações poderão ser obtido por meio do endereço eletrônico: [www.portoestrela.mt.gov.br](http://www.portoestrela.mt.gov.br), <https://bll.org.br/> ou através do Departamento de Licitações desta prefeitura, no horário de expediente. Porto Estrela - MT, 07 de junho de 2021.

Roosevelt da Guia Ortega. Pregoeiro

**K3 Publicações em Jornais - k3publicacao@gmail.com**

### **PREFEITURA MUNICIPAL DE PRIMAVERA DO LESTE**

#### **DESPACHO DE HOMOLOGAÇÃO E ADJUDICAÇÃO TOMADA DE PREÇOS Nº. 008/2021 PROCESSO Nº 685/2021.**

O PREFEITO MUNICIPAL DE PRIMAVERA DO LESTE, no uso de suas atribuições legais, e em conformidade com o que dispõe o inciso VI, do art. 43, da Lei nº 8.666/93; CONSIDERANDO, o teor do Parecer Jurídico nº 0109/2021-B, emitido pela Procuradoria Geral desta Prefeitura, cujo teor visa assegurar a legalidade na homologação da Tomada de Preços nº 008/2021, que tem por objeto a INSTALAÇÃO DE LUMINÁRIAS PÚBLICAS EM LED DE 50W e 100W, AMBAS COM EFICIÊNCIA LUMINOSA MÍNIMA DE 120 LÚMENS POR WATT NOS BAIRROS COHAB TANCREDO NEVES, COND. RES. CRISTO REI, COND. RES. PIO-NEIRO, COND. RES. PLANALTO, COND. RES. PRIMAVERA, COND. RES. SERRANO, CONJUNTO RES. SÃO JOSÉ, JARDIM MILANO, JARDIM PROGRESSO, JARDIM PROGRESSO II, JARDIM SERRA DAS FLORES, PARQUE CASTELÂNDIA, PARQUE CASTELÂNDIA I, PARQUE CASTELÂN-DIA II, PARQUE CASTELÂNDIA III, PARQUE CASTELÂNDIA IV, PARQUE CASTELÂNDIA V, PAR-QUE CASTELÂNDIA VI, PARQUE CASTELÂNDIA VII, PARQUE GNOATO, PARQUE INDUSTRIAL, PARQUE SANTA CLARA, RESIDENCIAL FIRENZE, RESIDENCIAL SANTA CLARA II E VILA POPU-LAR, FORNECENDO OS MATERIAIS, MÃO DE OBRA, EQUIPAMENTOS E TUDO MAIS QUE SE FIZER NECESSÁRIO PARA A EXECUÇÃO DOS SERVIÇOS, CONFORME PROJETO, MEMORIAL DESCRITIVO E SEUS ANEXOS. Em conformidade com as especificações, planilhas e projetos contidos no edital. CONSIDERANDO, que o certame atendeu aos ditames da Lei de licitações, respeitando o observando os procedimentos exigidos; CONSIDERANDO, que o processo licitatório foi julgado com observância de critérios objetivos, sagrando-se vencedora a licitante que ofertou a melhor proposta observando o critério de menor preço e melhor técnica apresentado; CONSIDERANDO, que foram respeitados todos os prazos legais e que não se verificou nenhuma causa de nulidade do certame, não existindo, portanto, qualquer recurso pendente ao referido Processo Licitatório; RESOLVE: I - ADJUDICAR o objeto do processo licitatório em favor da empresa VALBERTO COS-TA FILHO EIRELI, inscrita no CNPJ Nº 30.251.646/0001-02, com a proposta no valor global de R\$ 992.089,28 (novecentos e noventa e dois mil, oitenta e nove reais e vinte e oito centavos); II - HOMOLOGAR o resultado final da Tomada de Preços 008/2021, nos termos da Ata de Sessão e Pareceres Jurídicos e ofícios do departamento de Engenharia constantes no respectivo certame. Primavera do Leste/MT, 02 de junho de 2021.

**Leonardo Tadeu Bortolin.** Prefeito Municipal \*Original assinado nos autos do processo.



**DESPACHO DE HOMOLOGAÇÃO E ADJUDICAÇÃO  
TOMADA DE PREÇOS Nº 011/2021 - PROCESSO ADMINISTRATIVO Nº  
728/2021**

O PREFEITO MUNICIPAL DE PRIMAVERA DO LESTE, no uso de suas atribuições legais, e em conformidade com o que dispõe o inciso VI, do art. 43, da Lei nº 8.666/93; CONSIDERANDO, o teor do Parecer Jurídico nº 140/2021-B, emitido pela Procuradoria Geral desta Prefeitura, cujo teor visa assegurar a legalidade na homologação da Tomada de Preços nº 012/2021, que tem por objeto a CONTRATAÇÃO DE EMPRESA ESPECIALIZADA PARA EXECUÇÃO DE CONSTRUÇÃO EM ALVENARIA DE SANITÁRIOS PÚBLICOS NAS PRAÇAS DOS BAIRROS: RESIDENCIAL GUTERREZ, PONCHO VERDE, RESIDENCIAL SÃO JOSÉ E VER-TENTE DAS AGUAS, FORNECENDO OS MATERIAIS, MÃO DE OBRA, EQUIPAMENTOS, MAQUINÁRIOS E TUDO QUE SE FIZER NECESSÁRIO PARA A PERFEITA EXECUÇÃO DOS SERVIÇOS, CONFORME PROJETOS, MEMORIAL DESCRITIVO, EDITAL E SEUS ANEXOS.. Em conformidade com as especificações, planilhas e projetos contidos no edital. CONSIDERANDO, que o certame atendeu aos ditames da Lei de licitações, respeitando o observando os procedimentos exigidos; CONSIDERANDO, que o processo licitatório foi julgado com observância de critérios objetivos, sagrando-se vencedora a licitante que ofertou a melhor proposta observando o critério de menor preço e melhor técnica apresentado; CONSIDERANDO, que foram respeitados todos os prazos legais e que não se verificou nenhuma causa de nulidade do certame, não existindo, portanto, qualquer recurso pendente ao referido Processo Licitatório; RESOLVE: I - ADJUDICAR o objeto do processo licitatório em favor da empresa MERIDIAN CO-MERCIO E SERVICOS LTDA, inscrita no CNPJ 34.308.156/001-56, com sede em Goiânia - GO; representada neste ato pelo Sr. SALOMÃO OLIVEIRA GUIMARES FILHO CPF: 773.964.561-34, telefone: (62)9-8111-8549, (62)3123-0347 e-mail: licitacao.meridian@gmail.com; meridian-servicos@gmail.com com a proposta global no valor de R\$ 340.600,31 (Trezentos e Quarenta mil, seiscentos reais e trinta e um centavos) II - HOMOLOGAR o resultado final da Tomada de Preços 011/2021, nos termos da Ata de Sessão e Pareceres Jurídicos e ofícios do departamento de Engenharia constantes no respectivo certame. Primavera do Leste/MT, 07 de junho de 2021.

**Leonardo Tadeu Bortolin.** Prefeito Municipal \*Original assinado nos autos do processo.

**K3 Publicações em Jornais - k3publicacao@gmail.com**

**PREFEITURA MUNICIPAL DE SANTA TEREZINHA****AVISO DE LICITAÇÃO  
PREGÃO PRESENCIAL SRP Nº 18/2021**

Encontra-se aberta, no Setor de Licitações da Prefeitura Municipal de Santa Terezinha - MT, localizada na rua 25 s/nº a LICITAÇÃO MODALIDADE PREGÃO PRESENCIAL, Tipo Menor Preço por Item, com a finalidade de selecionar propostas para: **REGISTRO DE PREÇOS PARA FUTURA E EVENTUAL AQUISIÇÃO DE MATERIAL DE CONSTRUÇÃO, PARA MANUTENÇÃO REFORMA E EDIFICAÇÕES PARA ATENDER AS NECESSIDADES DAS SECRETARIAS MUNICIPAIS DE SANTA TEREZINHA/MT.** cujas especificações detalhadas encontram-se em anexo acompanhando o edital da licitação. A licitação será regida pelas Leis Federais nº 8.666/93, nº 10.520 e demais legislação pertinente. **A abertura desta licitação ocorrerá no dia 18/06/2021 às 09:00 horas, (horário de Brasília)** no departamento de Licitações e Contratos. O Edital completo poderá ser obtido pelos interessados, de segunda a sexta-feira no horário de 08:00 às 12:00 das 14:00 às 18:00 horas ou solicitado pelo e-mail licitacaostz@gmail.com fone:3558-1414.Santa Terezinha/MT, 07 de junho de 2021. ADMILSON DOS SANTOS GOMES-Pregoeiro oficial

**AVISO DE LICITAÇÃO  
PREGÃO PRESENCIAL SRP Nº 19/2021**

Encontra-se aberta, no Setor de Licitações da Prefeitura Municipal de Santa Terezinha - MT, localizada na rua 25 s/nº a LICITAÇÃO MODALIDADE PREGÃO PRESENCIAL, Tipo Menor Preço por Item, com a finalidade de selecionar propostas para: **REGISTRO DE PREÇOS PARA AQUISIÇÃO DE FORMA IMEDIATA DE UM VEICULO TIPO AMBULANCIA TIPO PICK-UP TRACÇÃO 4X4 ALIMENTAÇÃO A DIESEL, CABINE SIMPLES, DIREÇÃO HIDRAULICA, FREIOS ABS NAS QUATRO RODAS, E DEMAIS** especificações detalhadas encontram-se em anexo acompanhando o edital da licitação. A licitação será regida pelas Leis Federais nº 8.666/93, nº 10.520 e demais legislação pertinente. **A abertura desta licitação ocorrerá no dia 21/06/2021 às 09:00 horas, (horário de Brasília)** no departamento de Licitações e Contratos. O Edital completo poderá ser obtido pelos interessados, de segunda a sexta-feira no horário de 08:00 às 12:00 das 14:00 às 18:00 horas ou solicitado pelo e-mail licitacaostz@gmail.com fone:3558-1414.Santa Terezinha/MT, 07 de junho de 2021. ADMILSON DOS SANTOS GOMES-Pregoeiro oficial

**PREFEITURA MUNICIPAL DE SANTO ANTÔNIO DE LEVERGER****AVISO DE RESULTADO  
PROCESSO ADMINISTRATIVO 036/2021  
PREGÃO PRESENCIAL N.º 011/2021 -SRP.**

O Município de Santo Antônio do Leverger, através da sua Pregoeira Oficial, torna público o RESULTADO do PREGÃO PRESENCIAL-SRP Nº 011/2021 objeto

REGISTRO DE PREÇO PARA FUTURA E/OU EVENTUAL AQUISIÇÃO HIDRAULICO DE PARA ATENDER A SECRETARIA MUNICIPAL DE SANEAMENTO E ABASTECIMENTO DE ÁGUA DO MUNICIPIO DE SANTO ANTONIO DE LEVERGER-MT, de acordo com a especificação contida no Termo de Referencia, nas condições estabelecidas no ato convocatório.

Na sessão pública realizada no dia às 08h00min do dia 01 de junho de 2021.Nesta empresa **SOLUÇÕES PRATICAS MATERIAIS PARA CONSTRUÇÃO EIRELI** inscrita no CNPJ sob o nº 27.222.285/0001-61 sagrou vencedor na fase de lances os Item 01 :17,75, item 02; 99,75, item 03; 3,85 , item 04; 3,90 item 05; 54,90; item 06; 43,00; item 07: 95,00 item 08; 2,995; item 10: 1,45; item 11: 88,00 item 12: 78,00 item 14; 429,40; item 17: 24,50 item 18: 27,90; item 19: 247,90; item 20: 243,00 item 21: 112,00, item 22: 71,00 item 23: 71,00 , item 24 :289,00, item 25: 49,50, item 26: 26,00 , item 27: 1.255,00 item 28; 82,00, item 29:64,00 item 30:271,00 item 31:27,00 item 32:6,20, item 33:8,30 ,item 34: 2,25, item 35: 0,75, item 36: 9,55, item 37: 1,05 , item 38: 4,75, item 39 : 14,30, item 40: 96,00 , item 41: 26,00, item 42: 119,00, item 43: 64,50, item 44:25,20, item 46:6,05; item 46: 64,00, item 47: 12,50 , item 48: 13,05 , item 50: 9,05, item 51: 16,00 , item 52; 166,00, item 53: 39,40, item 54: 26,00, item 55:9,90, item 56: 94,10, item 57:63,00 item 58:432,00 item 59: 44,20.**CONSTRUFER MAQUINAS CONSTRUÇÕES FERRAMENTAS E EPIS LTDA-EPP** inscrita no CNPJ sob o nº 37.853.101/0001-15 item 08: 64,00, item 13: 427,00 , item 15: 31,50, item 16:31,90, item 49: 23,60.

Os Licitantes das empresas abdicaram do interesse de apresentar o recurso.

Santo Antônio do Leverger - MT, 01 de junho de 2021.

Lidiane Batista de Rezende  
Pregoeira  
Port. 037/GP/2021

**EXTRATO DO PRIMEIRO TERMO ADITIVO DO CONTRATO Nº  
021/2021.**

A PREFEITURA MUNICIPAL DE SANTO ANTONIO DE LEVERGER, POR MEIO DA PREFEITA MUNICIPAL SENHORA FRANCIELI MAGALHÃES DE ARRUDA, TORNA-SE PÚBLICO O EXTRATO DO PRIMEIRO ADITIVO DO CONTRATO Nº 021/2010 PARA O SEGUINTE OBJETO:

**O PRESENTE TERMO DE APOSTILAMENTO TEM COMO OBJETO O REEQUILIBRIO ECONOMICO-FINANCEIRO DOS PREÇOS DO CONTRATO FIRMADO ENTRE AS PARTES NA DATA DE 09/04/2021, NOS TERMOS PREVISTOS O ART. 65, II, "D", DA LEI Nº 8.666/93.**

Item 01- Valor Contratual R\$ R\$ 4,59, Valor Reequilíbrio R\$ R\$ 5,069

Item 02- Valor Contratual R\$ R\$ 4,89, Valor Reequilíbrio R\$ R\$ 5,099

Item 03- Valor Contratual R\$ R\$ 5,49, Valor Reequilíbrio R\$ R\$ 5,897

Item 04- Valor Contratual R\$ R\$ 3,79, Valor Reequilíbrio R\$ R\$ 4,329

CONTRATANTE: **PREFEITURA MUNICIPAL DE SANTO ANTONIO DE LEVERGER-MT**, inscrito no CNPJ n.º 03.507.555/0001-12.

CONTRATADA: **COMERCIAL VILLA LTDA**, pessoa jurídica de direito privado, inscrita no CNPJ sob o Nº 02.005.520/0002-01, com sede na Rodovia MT 261, S/N, KM 48, Porto de Fora, Santo Antônio do Leverger-MT.

**DATA DE ASSINATURA: 07/06/2021.**

Os efeitos financeiros decorrentes do Reequilíbrio Econômico Financeiro vigoram a partir de **07/06/2021.**

Santo Antônio do Leverger -MT, 07 de junho de 2021.

**Francieli Magalhaes de Arruda  
PREFEITA MUNICIPAL.**

**PREFEITURA MUNICIPAL DE SINOP****AVISO DE RESULTADO DE LICITAÇÃO  
PREGÃO ELETRÔNICO Nº 022/2021 SRP 40/2021**

A Prefeitura Municipal de Sinop/MT, em cumprimento ao inciso XII do art. 21 do Decreto Federal nº 3.555/2000, torna público o resultado do Pregão Eletrônico nº 022/2021 SRP 40/2021, cujo objeto é **Aquisição de material ambulatorial para atender às Unidades Básicas de Saúde (UBS), Unidades de Média e Alta Complexidade, Centro Especializado em Reabilitação Dom Aquino (CER), Centro de Especialidades Odontológicas (CEO), Saúde Bucal e Centro de Apoio Psicossocial (CAPS) e Unidades de Atendimento ao Covid-19, vinculadas à Secretaria Municipal de Saúde. EMPRESAS VENCEDORAS: ATIVIDADE COMÉRCIO DE MEDICAMENTOS E PRODUTOS HOSPITALARES LTDA, CNPJ: 33.772.464/0001-75, ITEM: 01, 03, 17, 18, GIGA COMERCIAL DE PROD. HOSPITALAR, ALIMENTOS E SUPLEMENTOS LTDA, CNPJ: 14.800.997/0001-79, ITENS: 02, 08, 15, 16, 19, JR LACERDA MATERIAL MÉDICO HOSPITALAR EIRELI, CNPJ: 03.595.984/0001-90, ITENS: 04, 06, 07, 09, 10.**

Sinop MT, 07 de junho de 2021.

**VANUSA APARECIDA SERPA MARTINELLI**  
Pregoeira  
Portaria 056/2021

**ATO RATIFICATÓRIO  
DISPENSA DE LICITAÇÃO 012/2021**

A Prefeitura Municipal de Sinop reconhece a dispensa de licitação com fundamento no art. 3º da Medida Provisória 1.047/2021, para contratação de empresa especializada em prestação de serviços de produção e criação de arte para cartilha preventiva de combate ao COVID - 19, para atender às necessidades da Secretaria Municipal de Saúde. Pelo valor global R\$ 6.500,00 (seis mil e quinhentos reais). CONTRATADA: O. Editora e Culturaria Educacional LTDA, inscrita no CNPJ/MF sob o nº 22.715.644/0001-07, com sede a Rua das Avencas, nº 125, Jardim Botânico, na cidade de Sinop, Estado de Mato Grosso, CEP: 78.556-087.

**SINOP/MT, 07 DE JUNHO DE 2021.**

**ROBERTO DORNER**  
Prefeito Municipal

**PREFEITURA MUNICIPAL DE VALE DE SÃO DOMINGOS**

A prefeitura Municipal de Vale de São Domingos - MT, com sede na Avenida Tancredo Neves, nº 88, Centro. Torna público para conhecimento dos interessados o **resultado** das seguintes licitações nos termos da Lei 8666/93 e alterações posteriores e Lei 10520: MODALIDADE: Pregão Presencial Registro de Preço 19/2021, com objetivo "REGISTRO DE PREÇOS PARA FUTURA E EVENTUAL LOCAÇÃO DE VEÍCULO TIPO CAMINHÃO PIPA (COM TANQUE DE ARMAZEMAMENTO DE AGUA MINIMO 15.000MIL LITROS) PARA IRRIGAR, RUAS E AVENIDAS E DESATERROS PARA ATENDER A SECRETARIA DE INFRAESTRUTURA, TIPO MENSAL, COM CONDUTOR, O ABASTECIMENTO DO VEICULO POR CONTA DA CONTRATANTE, COM TUDO É OBRIGAÇÃO DA CONTRATADA A MANUTENÇÃO CORRETIVA E PREVENTIVA DO VEICULO PARA ATENDER A SECRETARIA DE INFRAESTRUTURA DESTE MUNICÍPIO DE VALE DE SÃO DOMINGOS-MT". Teve como "VENCEDOR", a empresa ALESSANDRO DELMOURA GARCIA - ME, inscrito no CNPJ: 27.045.714/0001-72, vencedor do item no valor global de R\$ 144.000,00. Vale de São Domingos - MT, 07 de Junho de 2021. EDINALDO FERREIRA DE SANTANA pregoeiro.

**PREFEITURA MUNICIPAL DE VERA****PROCESSO SELETIVO PÚBLICO  
EDITAL DE ABERTURA Nº 001/2021**

A Comissão Especial de Organização, Acompanhamento e Fiscalização do Processo Seletivo Público, do Município de Vera - Estado de Mato Grosso, nomeada pela Portaria nº 197 de 06 de maio de 2021, lança o Edital de Processo Seletivo Público para o preenchimento de vagas existentes aos cargos de: Agente Comunitário de Saúde e Agente de Combate às Endemias, e as inscrições vão até dia 04 de julho de 2021. O Edital completo pode ser acessado através do site [www.vera.mt.gov.br](http://www.vera.mt.gov.br).

**Vera MT, 04 de junho de 2021**

**Leandro Schleicher**

**Presidente da Comissão Especial de Organização do Processo Seletivo Público**

**Publicar-65-99228-9990**

**PREFEITURA MUNICIPAL DE VILA RICA****PREFEITURA MUNICIPAL DE VILA RICA / MT**

**AVISO DE RESCISÃO UNILATERAL E SUSPENSÃO TEMPORÁRIA  
EMPRESA BIDDEN COMERCIAL LTDA ME (CNPJ Nº 36.181.473/0001-80)**

Assunto: Rescisão Unilateral da Ata de Registro de Preço Nº 012/2021 e Suspensão temporária de participar em licitação e impedimento de contratar com a Prefeitura de Vila Rica/MT, conforme Art.7, da Lei 10.520/02.

Por participar do PE Nº 027/2021, e por inexecução total ou parcial da Nota de Empenho decorrente deste Registro (conforme processo em anexo), a empresa ficará impedida de licitar e contratar com Município pelo prazo de 02 (dois) anos.

Este comunicado entre em vigor a partir da data de sua publicação.

Vila Rica / MT, 02 de Junho de 2021.

PREFEITURA MUNICIPAL DE VILA RICA

ABMAEL BORGES DA SILVEIRA

Prefeito Municipal

**PREFEITURA MUNICIPAL DE VILA RICA / MT  
RESULTADO**

PROCESSO DE LICITAÇÃO Nº 086/2021

PREGÃO ELETRÔNICO Nº 031/2021

Nº DE LICITAÇÃO NO BB: 873190

A Pregoeira Oficial, Srª Cristina Magalhães Castro designada pela Portaria nº. 012/2015, leva ao conhecimento dos interessados o Resultado do Processo Licitatório nº 086/2021 na modalidade Pregão Eletrônico nº 031/2021 Registro de Preço para futura e eventual aquisição de veículos do tipo camionete e caminhões, para atender as necessidades das Secretarias Municipais de Obras e Gabinete, onde foi declarada vencedora a empresa: EMPORUM COMERCIO E SERVIÇOS LTDA (05.163.253/0001-08) VALOR TOTAL R\$ 1.060.000,00 (hum milhão e sessenta mil reais). O lote 01 e 03 foram fracassados. Vila Rica - MT, 04 de Junho de 2021. CRISTINA MAGALHÃES CASTRO Pregoeira Oficial Portaria nº 012/2015

**PREFEITURA MUNICIPAL DE VILA RICA / MT**

EXTRATO DA ATA DE REGISTRO DE PREÇO Nº 029/2021

PROCESSO LICITATÓRIO Nº 086/2021

PREGÃO ELETRÔNICO Nº 031/2021

DO OBJETO: Registro de Preço para futura e eventual aquisição de veículos do tipo camionete e caminhões, para atender as necessidades das Secretarias Municipais de Obras e Gabinete. DO PAGAMENTO: O pagamento será efetuado à CONTRATADA em até 10 (Dez) dias úteis, contados do recebimento dos itens bem como, da nota fiscal devidamente atestada pelo fiscal devidamente designado para esse fim. DATA: Vila Rica/ MT, 04 de Junho de 2021. ASSINANTES / VALOR: ABMAEL BORGES DA SILVEIRA - Prefeitura Municipal de Vila Rica - Contratante. EMPORIUM COMERCIO E SERVIÇOS LTDA (05.163.253/0001-08) - R\$1.060.000,00 (HUM MILHÃO E SESSENTA MIL REAIS - Contratada.

**PREFEITURA MUNICIPAL DE VILA RICA / MT**

AVISO DE LICITAÇÃO

PROCESSO DE LICITAÇÃO Nº 097/2021

PREGÃO ELETRÔNICO Nº 034/2021

Nº DE LICITAÇÃO NO BB: 876697

A Pregoeira Oficial, Srª Cristina Magalhães Castro designada pela Portaria nº. 012/2015 comunica aos interessados que será aberta licitação na modalidade de Pregão Eletrônico, que será regida pela Lei 10.520/2002 e pelos Decretos nº 3.784/2001, 5.450/2005 e 5.504/2005, Decretos Municipais nº 048/2006 e 049/2006; Decreto 10.024/2019 com aplicação subsidiária da Lei nº. 8.666/93, suas alterações e demais disposições aplicáveis. OBJETO: Registro de Preço para futura e eventual aquisição de Ensiladeira, para colheita de forragem, para atender as necessidades da Secretaria Municipal de Agricultura. REALIZAÇÃO: 22/06/2021 ABERTURA DA SESSÃO: 08h30min. ABERTURA DA DISPUTA DE PREÇO: 09h00min. O Edital contendo as instruções estará à disposição dos interessados no aplicativo denominado "Licitações-e", desenvolvido pelo Banco do Brasil S/A, constante da página eletrônica do Banco do Brasil, diretamente no site [www.licitacoes-e.com.br](http://www.licitacoes-e.com.br) e no site do Município [www.vilarica.mt.gov.br](http://www.vilarica.mt.gov.br). Vila Rica / MT, 07 de Junho de 2021. CRISTINA MAGALHÃES CASTRO Pregoeira Oficial Portaria nº 012/2015

**PREFEITURA MUNICIPAL DE VILA RICA / MT**  
**AVISO DE LICITAÇÃO**  
**PROCESSO DE LICITAÇÃO Nº 096/2021**  
**PREGÃO ELETRÔNICO Nº 033/2021**  
**Nº DE LICITAÇÃO NO BB: 876753**

A Pregoeira Oficial, Srª Cristina Magalhães Castro designada pela Portaria nº. 012/2015 comunica aos interessados que será aberta licitação na modalidade de Pregão Eletrônico, que será regida pela Lei 10.520/2002 e pelos Decretos nº 3.784/2001, 5.450/2005 e 5.504/2005, Decretos Municipais nº 048/2006 e 049/2006; Decreto 10.024/2019 com aplicação subsidiária da Lei nº. 8.666/93, suas alterações e demais disposições aplicáveis.

**OBJETO:** o Registro de Preço para futura e eventual aquisição de veículos utilitário do tipo motocicletas para atender as necessidades das Secretarias Municipais de Agricultura, Cultura, Ação Social, Obras/Saevir e Finanças.  
**REALIZAÇÃO:** 21/06/2021  
**ABERTURA DA SESSÃO:** 08h30min.  
**ABERTURA DA DISPUTA DE PREÇO:** 09h00min.  
 O Edital contendo as instruções estará à disposição dos interessados no aplicativo denominado "Licitações-e", desenvolvido pelo Banco do Brasil S/A, constante da página eletrônica do Banco do Brasil, diretamente no site [www.licitacoes-e.com.br](http://www.licitacoes-e.com.br) e no site do Município [www.vilarica.mt.gov.br](http://www.vilarica.mt.gov.br).  
 Vila Rica / MT, 07 de Junho de 2021. CRISTINA MAGALHÃES CASTRO.  
 Pregoeira Oficial. Portaria nº 012/2015

# PODER LEGISLATIVO MUNICIPAL

## CÂMARA MUNICIPAL DE COLÍDER

**CÂMARA MUNICIPAL DE COLIDER**  
**RESULTADO DE LICITAÇÃO**  
**PREGÃO PRESENCIAL Nº 001/2021 - SRP**

A Câmara Municipal de Colider/MT, através de sua Pregoeira e Equipe de Apoio, torna público o RESULTADO do julgamento referente ao Pregão Presencial nº 001/2021, cujo objeto é o **registro de preço para futura e eventual contratação de veículos de comunicação em TV, rádio, mídia eletrônica de material publicitário produzido pela Câmara Municipal de Colider/MT**. Sagraram-se vencedoras as seguintes empresas:

EMPRESAS	ITENS	VL. TOTAL (R\$)
J.C. MINGARELLI ME	01 e 02	38.947,00
JOEL TEIXEIRA COUTINHO ME	03 e 04	11.500,00
MD TELECOMUNICAÇÕES LTDA EPP	05, 06 e 07	210.724,60

Colider/MT, 02 de junho de 2021.

**ANA PAULA ZAMONER - Pregoeira Oficial**  
**ASPLEMAT Publicações 65.3642-6515**

## CÂMARA MUNICIPAL DE NOVA UBIATÁ

**ESTADO DE MATO GROSSO**  
**CAMARA MUNICIPAL DE NOVA UBIATÁ**  
**PREGÃO PRESENCIAL Nº 003/2021**

A Câmara Municipal de Nova Ubitatã - MT, torna público que realizará no dia 18/06/2021, às 15:00 horas, na Av. Getúlio Vargas, 110, Licitação destinada ao registro de preço para futura e eventual aquisição de cadeiras de escritório e auditório. Os interessados poderão consultar o Edital e obter informações junto ao depto. de licitações. O edital poderá ser adquirido na Câmara de Nova Ubitatã - MT no horário de expediente ou através do site [www.novaubirata.mt.leg.br](http://www.novaubirata.mt.leg.br).

Nova Ubitatã - MT, 07 de junho de 2021.

**JOSAFÁ LIMA DE OLIVEIRA**  
 Sec. de Administração e Finanças  
**RC Publicações 66 3535-10000**

# TERCEIROS

A Fazenda Paiaguás Empreendimentos Agrícolas Ltda., inscrita no CNPJ sob nº 02.144.795/0004-80, localizada na Rodovia BR 364 - Km 364 + 21 Km à direita, Sede II, zona rural, Diamantino/MT, torna público que REQUEREU junto a Secretaria de Estado de Meio Ambiente - SEMA/MT a renovação e Troca da Razão Social da Portaria de Outorga nº 697/2016, processo nº 91271/2015 da atividade de captação subterrânea de água para a finalidade de outros usos e domésticos.

HERIBERTO ANTÔNIO JUNG, CPF 445.180.131-15, torna público que requereu junto à SEMA-MT o Plano de Exploração Florestal (PEF) para uma área de 184,4906 há da Fazenda Vale do Rio Jatobá, para ampliação das suas atividades agropecuárias.

**VITOR HUGO DE ASSIS MOURA**

Torna público que requereu junto à Secretaria de Estado do Meio Ambiente SEMA, a Licença Prévia-LP, Licença de Instalação-LI e Licença de Operação -LO, para extração e beneficiamento de ouro, no local denominado de Fazenda Chimbuva, Zona Rural, Município de Nossa Senhora do Livramento, Estado de Mato Grosso.

CENTRAL GERADORA FAZENDA MODELO LTDA., CNPJ 23.130.387/0001-04, torna público que requereu junto à SEMA/MT a renovação da outorga de direito de uso de recursos hídricos para derivação de água no Rio Apiacazinho, afluente do Rio Apiacá, bacia Amazônica, com a finalidade de geração de energia elétrica, referente à CGH Fazenda Modelo, zona rural do município de Juara/MT.

**GANDOLFI INDUSTRIA E COMERCIO LTDA, CNPJ nº 04.366.774/0001-91**, torna público que requereu junto à (SAMA) Secretaria de Agricultura e Meio Ambiente, a Licença de Operação, da **GANDOLFI**, localizada no município de Primavera Do Leste-MT, para a atividade de Serviços de Instalação, Manutenção e Reparação de Acessórios para Veículos Automotores

-- **Da Rocha Engenharia Ambiental E Eng. Seg. Do Trabalho - (66) 3498-3121 ou (66) 9 9607 - 2393**

## AVISO DE ABERTURA DO CONVITE Nº 001/2021/IMAC

**Objeto:** Contratação de empresa especializada na prestação de serviço de técnicos especializados de consultoria e assessoria jurídica, extrajudicial e judicial, para acompanhamento dos procedimentos de aquisição e contratação de prestação de serviços, bem como elaboração dos instrumentos e normativos do Instituto Mato-Grossense da Carne -IMAC, conforme especificações e quantitativos estabelecidos no Edital e seus anexos.

**Data máxima para envio de propostas (técnica e de preço) e documentação de habilitação: 16/06/2021**

**Horário: 14h:00min** (horário de Cuiabá/MT).

**Retirada do edital:** Através do site [www.imac.agr.br](http://www.imac.agr.br) ou através do e-mail [compras@imac.agr.br](mailto:compras@imac.agr.br).

**E-mail para envio de propostas e documentação:** [comissao@imac.agr.br](mailto:comissao@imac.agr.br).

**E-mail para envio de recursos:** [comissao@imac.agr.br](mailto:comissao@imac.agr.br).

**Informações:** Telefone: (65) 99243 8349.

**Equipe de Avaliação:** Henrique Prado Ovídio de Miranda, Clarissa dos Santos Rosa e Bruno de Jesus Andrade

**Presidente:** Caio Penido Dalla Vecchia

**EDILSON DINIZ SOARES**, CPF nº 082.647.428-40, torna público que requereu à Secretaria Municipal de Meio Ambiente (SEMMEA) as Licenças Prévia, de Instalação e de Operação para atividade de criação de frangos para corte (regime de confinamento), localizada no Sítio São Marcos, estrada TS 165 (Estrada do Sapé), km 70, zona rural do município de Tangará da Serra-MT. Não foi determinado Estudo de Impacto Ambiental.

Ambiserra Assessoria e Consultoria Ambiental (65) 9.9962-4536.



**PSLM - AGROPECUÁRIA S/A.**

CNPJ nº 06.061.732/0001-78 - NIRE - 513.0000.7797

**Extrato Ata da Assembleia Geral Ordinária**

Aos 30/04/2021, às 11 horas, na sede social. **Convocação e Presença:** Totalidade do Capital Social, o que dispensava convocação edital. **Mesa:** Presidência: Sr. Cesar Krug Ometto, Sr. Fernando Ometto Zancker: Secretário. **Deliberações:** 1) Foram feitas as publicações: - Relatório da Diretoria, Balanço Patrimonial e Demonstrativo de Resultados, com os Pareceres respectivos, referentes ao exercício encerrado em 31/12/2020, publicados no DOMT de 15/04 e Jornal a Gazeta/MT de 16/04. 2) Ratificou a reunião da Diretoria realizada em 30/10/2020, pela distribuição de dividendos aos acionistas no montante de R\$-4.000.000,00, da conta lucros acumulados. 3) Deixou-se de eleger Conselho Fiscal para o novo exercício. **Encerramento:** Nada mais. **Jucemat** nº 2376508 em sessão de 26/05/2021. Júlio Frederico Müller Neto - Secretário Geral

**(JR DE SOUZA MADEIRAS EIRELI - EPP (MADEIREIRA UNIÃO),** Empresa Portadora do CNPJ nº:05.522.261/0001-95 Torna público que requereu junto à SEMA-MT, a **L.P.L.L.L.O** para complementação de sua atividade, onde, a partir de então exercerá as atividades de 16.10-2-03 - Serraria com desdobramento de madeira em bruto e 1621-8/00 Fabricação de madeira laminada e chapas de madeira compensada, prensada e aglomerada. E as demais atividades secundárias descritas em sua inscrição estadual. Localizada no município de Nova Bandeirantes - MT, não foi determinado EIA/RIMA. **Referência Cons. Ambiental (66) 3521-9803/7519.**

Scheffer & Cia LTDA, CNPJ 04.733.767/0028-09, localizada na ROD BR 364, km 1036 + 4 km a esquerda, Fazenda Simoneti, zona rural do município de Sapezal-MT, torna público que requereu junto ao departamento de Meio Ambiente da Prefeitura municipal de Sapezal/MT, as Licenças Prévia (LP), Instalação (LI) e Operação (LO) para a atividade de armazéns gerais para depósito de produtos não perigosos. Não determinado o estudo de impacto ambiental.

**MULT GRÃOS INDÚSTRIA E COMÉRCIO DE CEREAIS LTDA, CNPJ 97.522.181/0001-58,** torna público que requereu junto à Secretaria Estadual de Meio Ambiente - SEMA/MT, a **LICENÇA AMBIENTAL SIMPLIFICADA (LAS)**, para a atividade de **UNIDADE DE PROCESSAMENTO DE GRÃOS (BENEFICIAMENTO E ARMAZENAMENTO DE GRÃOS)**, localizada no Distrito Industrial II José de Alencar, Primavera do Leste - MT, não sendo determinado elaboração de EIA/RIMA.

**ECCOS ASSESSORIA E SERVIÇOS (66) 3497-3444**

A Telefônica Brasil S/A, torna público que requereu à Prefeitura Municipal de Cuiabá/MT por meio da Secretaria Municipal de Meio Ambiente e Desenvolvimento Urbano - SMADES a Licença Ambiental - Modalidade: Adequação Ambiental (L.P/L.I/L.O), para a seguinte atividade: Serviços de telefonia fixa comutada - STFC (CNAE 61.10-8-01), localizada na Rua Manoel dos Santos Coimbra, nº 258, 3º Andar, Parte 01 - Bairro Bandeirantes, Município Cuiabá/MT, CEP: 78.010-040.

**VALDENIR DA SILVA REGO,** Inscrito no CPF nº 142.198.831-34, torna público que requereu junto a Secretaria de Estado do Meio Ambiente - SEMA, a renovação da Licença de Operação (L.O) nº 318253/2018, com número de processo na ANM 866.139/2017, onde executa a atividade de lavra e beneficiamento de Minério de Ouro, em uma área de 3,0 hectares na zona rural do município de Nossa Senhora do Livramento - MT.

**VERA LÚCIA BLANCO GONSALES LINO,** CNPJ nº 13.353.117/0001-09, torna público que requereu junto a SEMMEA o pedido de Renovação de LO para atividade de Lavador de Veículos, localizado no município de Tangará da Serra-MT. Não foi determinado EIA.

**R.T.: Willian Semenço, Engenheiro Sanitarista Ambiental (65 99987 3306).**

CARLOS ALBERTO POLATO, CPF nº 266.116.001-91, torna público que requereu junto a Superintendência de Recursos Hídricos (SURH) da Secretaria de Estado do Meio Ambiente (SEMA), em conformidade com os Termos de Referência Padrão Nº 01/SURH/SEMA/MT e 12/SURH/SEMA/MT, a Outorga de Direito de Uso das Águas Subterrâneas para 06 Poços Tubulares Profundos localizados na Rodovia MT-020, KM 140, Estrada para Gaúcha do Norte, s/n, Fazenda Relu, Zona Rural do município de Gaúcha do Norte/MT.

**O MUNICÍPIO DE SANTA CARMEM, inscrito no CNPJ Nº 37.465.283/0001-57,** torna público que requereu junto a Superintendência de Recursos Hídricos (SURH) da Secretaria de Estado do Meio Ambiente do Mato Grosso (SEMA - MT), em conformidade com o Termo de Referência Padrão Nº 010/SURH/SEMA/MT, o pedido de AUTORIZAÇÃO DE PERFURAÇÃO, para 1 Poço tubular denominado de PT-01, nas Coordenadas Geográficas - LATITUDE: - 11°57'12.50"S e LONGITUDE: - 55°19'7.10"O, localizado no Projeto Casulo, Lotes 102B e 103, Gleba Celeste 2, ESTRADA RURAL, S/N, Município de Santa Carmem- MT.

**FLORESTA TOUR VIAGENS E TURISMO EIRELI, CNPJ Nº 26.568.261/0001-04,** torna público que requereu junto a Superintendência de Recursos Hídricos (SURH) da Secretaria de Estado do Meio Ambiente do Mato Grosso (SEMA - MT), em conformidade com o Termo de Referência Padrão Nº 14/SURH/SEMA/MT, o CADASTRO DE USO INSIGNIFICANTE DE ÁGUA SUBTERRÂNEA, para dois poços tubulares denominados de PT - 01 com ponto nas Coordenadas Geográficas - Latitude: - 9°35'50.76"S e Longitude W: - 55°55'53.46"O, e o PT-02, com ponto nas Coordenadas Geográficas - Latitude: - 9°35'50.14"S e Longitude W: - 55°55'52.96"O, ambos localizados na Pousada Cristalino, Margem esquerda do Rio Cristalino, município de Alta Floresta - MT.

**FLORESTA TOUR VIAGENS E TURISMO EIRELI, CNPJ Nº 26.568.261/0001-04,** torna público que requereu junto a Superintendência de Recursos Hídricos (SURH) da Secretaria de Estado do Meio Ambiente do Mato Grosso (SEMA - MT), em conformidade com o Termo de Referência Padrão Nº 02/SURH/SEMA/MT, o requerimento de OUTORGA DE DIREITO DE USO DE RECURSOS HÍDRICOS - CAPATAÇÃO SUPERFICIAL DIRETA, no ponto de captação - 01, nas Coordenadas Geográficas - Latitude S: - 9°35'49.28" e Longitude W: - 55°55'51.21", localizado na Pousada Cristalino, Margem esquerda do Rio Cristalino, município de Alta Floresta - MT.

**EDITAL DE CONVOCAÇÃO PARA ELEIÇÃO DA NOVA DIRETORIA EXECUTIVA, CONSELHO DELIBERATIVO E CONSELHO FISCAL DA ASSOCIAÇÃO DOS SERVIDORES DA SEGURANÇA PÚBLICA, PRIVADA E CONGÊNERES DO ESTADO DE MATO GROSSO - ASSEG/MT**

A Presidente da Associação dos Servidores da Segurança Pública, Privada e Congêneres do Estado de Mato Grosso - ASSEG/MT, **Edleusa Afonso de Mesquita Filgueiras**, no desempenho dos deveres que lhe estão atribuídos pelo inciso II, art. 25, do Estatuto Social da entidade, e em cumprimento ao disposto no art. 15 do mesmo diploma, torna público o processo de eleição para os cargos da Diretoria Executiva, Conselho Deliberativo e do Conselho Fiscal da entidade para o quadriênio 2021/2025 e CONVOCA os associados, que estiverem em dia com suas obrigações estatutárias, a participarem das eleições, que se realizarão por voto secreto presencial, no dia **11 de junho de 2021 (sexta-feira)** das 9:00 às 17:00 horas na sede da ASSEG/MT, localizada à Rua Três, nº 13, quadra 57, Bairro Centro América, em Cuiabá/MT.

Cuiabá, 05 de junho 2021.

Edleusa Afonso de Mesquita Filgueiras  
Presidente da ASSEG/MT

O Sr. IVA COSSUL pessoa física, inscrito no CPF sob nº 004.962.531-40. Torna público que requereu perante a SEMA Secretaria Estadual de Meio Ambiente do estado de Mato Grosso, a alteração de razão social de outorga de captação de água superficial para irrigação por aspersão móvel do tipo pivô central nº 425/2017 para Pedro Elpidio Cossul, inscrito no CPF sob o nº 307.442.100-20. E a alteração de modalidade para outorga de obra hidráulica da mesma portaria.

O Sr. FERNANDO CIMADON, pessoa física, devidamente inscrito no CPF sob nº 535.964.631-49. Torna público que requereu perante a SEMA Secretaria Estadual de Meio Ambiente do estado de Mato Grosso, a outorga de obra hidráulica no córrego sem denominação, afluente do córrego galheiro, na Fazenda Tamburi I e II, município de Campo Verde estado de Mato Grosso.

A PROPEC AGROPECUÁRIA E IMOBILIÁRIA S/A, sociedade anônima, devidamente inscrita no CNPJ sob o nº 00.204.835/0001-63. Torna público que requereu perante a SEMA Secretaria Estadual de Meio Ambiente do estado de Mato Grosso, a outorga de captação de água superficial para irrigação por aspersão móvel do tipo pivô central no Rio Sangue, município de Juara estado de Mato Grosso.

A AGRO MARIPÁ - PARTICIPAÇÕES, EMPREENDIMIENTOS E ADMINISTRAÇÃO LTDA, sociedade empresária limitada, devidamente inscrita no CNPJ sob o nº 01.240.653/0001-00. Torna público que requereu perante a SEMA Secretaria Estadual de Meio Ambiente do estado de Mato Grosso, a outorga de captação de água superficial para irrigação por aspersão móvel do tipo pivô central no Rio Sangue, município de Juara estado de Mato Grosso.

CELDO DO CARMO PEREIRA - CPF 981.536.841-91 - Torna público que requereu junto à SEMA-MT Secretaria Estadual de Meio Ambiente, a Licença por Adesão e Compromisso - LAC, para Atividade de laticínio/fabricação de doces, localizado na ROD MT 50 - KM 14,50 a direita - COMUNIDADE RURAL MANGUEIRAL no Município de NOSSA SENHORA DO LIVRAMENTO/MT. Lat 15°49'35,23" S e Long 56°09'03,77" W - Não foi determinado EIA.

**CERVEJARIA MATHS BIER EIRELI**, inscrita no CNPJ 33.726.909/0001-80, torna público que requereu à SEMA- MT, o Licenciamento Ambiental Simplificado (LAS), para FABRICAÇÃO DE CERVEJAS E CHOPES, com endereço na EST MT 109, S/N, Lote Rural 264, PA Brasil Novo, em Querência - MT. Foi determinado estudo de impacto ambiental.

**REDEX AEROAGRICOLA LTDA**, inscrita no CNPJ 19.911.298/0001-10, torna público que requereu à SEMA- MT, o Licenciamento Ambiental Simplificado (LAS), para PÁTIO DE DESCONTAMINAÇÃO DE AERONAVE DE USO AGRÍCOLA, com endereço na Avenida Cuiabá, nº 322, Setor A, QD 19, LT 13, em Querência - MT. Foi determinado estudo de impacto ambiental.

**G DOS SANTOS METALURGICA**, CNPJ 12.672.193/0001-06, TORNA PÚBLICO QUE REQUEREU AO DELFAM, A LICENÇA AMBIENTAL DE REGULARIZAÇÃO (LAR), PARA ATIVIDADES RELACIONADAS A FABRICAÇÃO DE ESQUADRIAS DE METAL, LOCALIZADA ROD MT 170, LOTE RURAL 25, SECCAO A-1, JUINA 2ª ASE, S/N, ZONA RURAL, EM JUINA - MT.

A empresa J. OSVALDO PINHEIRO ME, inscrita no CNPJ sob nº 21.271.681/0001-00, Inscrição Estadual 13.560.423-0, localizada no Município de Alta Floresta-MT, torna público que requereu junto a Secretaria de Meio Ambiente e Desenvolvimento Sustentável de Alta Floresta-MT, a Licença Prévia, de Instalação e Operação, do empreendimento para atividade de Fabricação mesas de bilhar, de sinuca, e acessórios não associados a locação.

**"VOLPATO PARTICIPACOES S/A"**, de CNPJ: **06.195.097/0001-11**, torna público que requereu junto a SEMA/MT a Licença por Adesão e Compromisso LAC, para vosso empreendimento que tem como atividade a ser licenciada **"SECAGENS E ARMAZENAMENTO DE GRÃOS"**, localizado na KM 97 DA ESTRADA VICINAL ESQUERDA DO KM 449 DA BR 364, S/N ZONA RURAL COMODORO/MT. **PROJENSAN ENGENHARIA: (66) 3421-0807.**

WGLHEDSON LUIZ PEREIRA SILVA, CPF: 926.330.721-00, torna público que requereu junto a SEMA/MT a autorização de perfuração e posterior outorga de um poço tubular profundo que será perfurado no município de Tesouro - MT, Rodovia MT 110, Tesouro a Guiratinga, km 10, + 3,5 km a direita, Fazenda Terra Santa, s/n, Zona Rural, Latitude 16º 07' 02.84" e Longitude 53º 35' 41.85".

COMERCIO DE PRODUTOS AGROPECUARIOS CLARION LTDA, CNPJ: 05.030.306/0005-38, torna público que requereu junto a DELFAM - Departamento de Licenciamento e Fiscalização de Juína - MT, a LICENÇA PRÉVIA, LICENÇA DE INSTALAÇÃO e LICENÇA DE OPERAÇÃO do empreendimento CASA RURAL, localizado na Avenida JK, 1943 N, Expansão Comercial AR-01, no município de JUÍNA/MT, para MANUTENÇÃO E REPARAÇÃO DE MÁQUINAS E EQUIPAMENTOS PARA AGRICULTURA E PECUÁRIA.

**NORTE SUL MADEIRAS LTDA - EPP - CNPJ.: 10.609.732/0001-37** - Torna público que requereu junto a Secretaria de Estado do Meio Ambiente - SEMA, LICENCIAMENTO TRIFÁSICO, para atividade de Serraria com Desdobramento de madeira e Serraria Sem desdobramento de madeira - Resseragem, localizada na Rua Uruguai, s/nº, Chácara 30, Setor Industrial, no município de Feliz Natal/MT. Não foi determinado o estudo de impacto ambiental.

**BENEFICIAMENTO DE MADEIRAS DIEL LTDA - ME - CNPJ.: 02.209.693/0001-52**- Torna público que requereu junto a Secretaria de Estado do Meio Ambiente - SEMA, a LICENÇA AMBIENTAL SIMPLIFICADA - LAS, para atividade de Serraria com Desdobramento de Madeira em Bruto e Serraria Sem Desdobramento de madeira em bruto\_Resseragem, localizada na Rua Valentin Dalastra, nº 873, Setor Industrial, no município de Sinop/MT. Não foi determinado o estudo de impacto ambiental.

**R. MADEIRAS LTDA - CNPJ.: 26.578.237/0001-48** - Torna público que requereu junto a Secretaria de Estado do Meio Ambiente - SEMA, a LICENÇA AMBIENTAL SIMPLIFICADA - LAS, para atividade de Serraria com Desdobramento de Madeira em Bruto, localizada na Rodovia MT-140, s/nº, Km 0, Setor Industrial, no município de Sinop/MT. Não foi determinado o estudo de impacto ambiental.

**S.T. SCHWAB MADEIRAS EIRELI - 31.997.861/0001-10** - Torna público que requereu junto a Secretaria de Estado do Meio Ambiente - SEMA, a Licença por Adesão e Compromisso - LAC, para atividade de Fabricação de Artefatos diversos de madeira, exceto móveis, localizada na Avenida Itororo, Chácara 80-B Fundos, s/nº, Centro, no município de Santa Carmem/MT. Não foi determinado o estudo de impacto ambiental

**VALDIR ANTÔNIO FERRAREZE**, agricultor, brasileiro, casado, portador do Rg nº 1.063.195 SSP/PR e CPF nº 172.435.309-82 e sua esposa **APARECIDA COSTA FERRAREZE**, agricultora, brasileira, casada, portadora do Rg nº 1811502-6 SESP/PR, Tornam público que requereu junto à SEMA/MT a **LF - LICENÇA FLORESTAL** para atividade de **PMFS - PLANO DE MANEJO FLORESTAL SUSTENTÁVEL** da Fazenda Redenção, localizada na rodovia estadual MT 419 s/n, município de Alta Floresta - MT.

AUTO POSTO ABL LTDA, CNPJ 05.195.188/0001-94, situada na Avenida Londrina, Modulo 5, Juína -MT. Torna-se público que requereu junto à Secretaria do Estado de Meio Ambiente- SEMA/MT, Sup. de Recursos Hídricos (SURH), em conf. T.R.º12/SURH/SEMA/MT. O Pedido de Renovação OUTORGA de capt. Águas Subterrâneas, em atendimento regularização de 01 Poço Tubular.

**CONSTRUTORA CELEIRO LTDA - CNPJ: 01.996.698/0001-00**, torna público que requereu a Secretaria de Estado do Meio Ambiente o CADASTRO DE CAPTAÇÃO INSIGNIFICANTE DE AGUA SUBTERRANEA para um poço tubular profundo de 100m de profundidade localizado na rua Rua H, quadra IND ¼, lotes 77 ao 86, distrito industrial Cuiabá-MT.

"Império Minerações Ltda, inscrita no CNPJ nº 03.534.260/0012-98, torna público que requereu junto a Secretaria Estadual de Meio Ambiente - SEMA/MT a renovação da licença de operação para extração de calcário situado na MT-373 KM 12 Fazenda Cabeceira Bonita, Zona Rural, município de Poxoréu/MT."

#### MODELO DE REQUERIMENTO PARA PUBLICAÇÃO DE LICENÇA AMBIENTAL

BELFLORA FARMÁCIA DE MANIPULAÇÃO LTDA, cnpj: 03.793.819/0001-41 torna público que requereu à Prefeitura Municipal de Cuiabá/MT por meio da Secretaria Municipal de Meio Ambiente e Desenvolvimento Urbano Sustentável - **SMADESS** a Licença Ambiental - Modalidade: (Tipo de solicitação renovação de Licença de Operação), para atividade de comércio varejista de produtos farmacêuticos, com manipulação de fórmulas localizada: Av José Monteiro de Figueiredo, N° 650, Bairro: Duque de Caixias, município de Cuiabá -MT.

A empresa **COMÉRCIO DE COMBUSTÍVEIS FALCÃO LTDA** inscrita no CNPJ 04.801.125/0001-71, torna público que requereu à Secretaria de Estado de Meio Ambiente- SEMA a **Licença Ambiental Simplificada (LAS)** para atividade de Transporte de Produtos Perigosos, localizada na Av Joaquim Mariano De Miranda, 04, Q29, centro, Barra do Bugres-MT. NOVA ERA CONSULTORIA AGROAMBIENTAL LTDA, 65 99692-5473

**PRIMAVERA ENERGIA S.A**, CNPJ Nº 07.283.830/0002-01, torna público que requereu junto a Superintendência de Recursos Hídricos (SURH) da Secretaria de Estado do Meio Ambiente (SEMA), em conformidade com os Termos de Referência Padrão Nº 01/SURH/SEMA/MT e 12/SURH/SEMA/MT, Outorga de Direito de Uso de Água Subterrânea, na PCH Primavera, margem direita do Rio das Mortes, s/nº, zona rural, no município de Poxoréu - MT. **Oriente - Mineração, Geologia e Meio Ambiente LTDA (65 99222-9270).**

Eu, Raimundo Nonato de Oliveira, portadora do CPF sob nº 274.786.101-53, proprietário da Fazenda Paraíso, torna público que requer junto à Secretaria de Estado de Meio Ambiente - SEMA-MT, a Licença Florestal - LF, para atividade do plano de Manejo Florestal Sustentável - PMFS, localizado no Município de Nova Monte Verde-MT, CEP: 78.530-000, Coordenada Geográfica: - S 10°12'49,057" - W 57°18'5,306", **(OLIVEIRA PROJETOS RURAIS, AMBIENTAIS e FLORESTAIS. Fone: 66 3521-5855).**

#### ASSEMBLÉIA GERAL - EDITAL DE CONVOCAÇÃO

O Presidente do Mato Grosso Kennel Club, em cumprimento ao dispositivo do Artigo 6º do Estatuto do MTKC, convoca todos os Associados, quites com suas obrigações sociais, para a Assembléia Geral Ordinária que se realizará no dia 16/06/2021 às 19h30min em primeira convocação, com a presença de 50% mais um dos Associados e às 20h00min em segunda convocação com qualquer número de Associados presentes, na sede do Mato Grosso Kennel Club, sito na Avenida Deputado Gilson Duarte de Barros Nº. 247 no Bairro Jardim Santa Izabel, na cidade de Cuiabá, estado do Mato Grosso, para apreciar e aprovar as contas da Diretoria Administrativa relativas ao período de janeiro a dezembro do ano de 2020. Cuiabá (MT), 08 de junho de 2021.

Luiz Cabral Costa  
Diretor Presidente



**EDITAL DE CONVOCAÇÃO  
ASSEMBLÉIA GERAL EXTRAORDINÁRIA  
COOPERATIVA UNISEQ COOPERATIVA DE TRABALHO EM SAÚDE  
DOMICILIAR DO CENTRO OESTE**

CNPJ/MF: 35.351.882/0001-14 - NIRE 51400010722

A presidente da **UNISEQ COOPERATIVA DE TRABALHO EM SAÚDE DOMICILIAR DO CENTRO OESTE**, no uso das atribuições que lhe confere o seu Estatuto Social, convoca os senhores associados, que nesta data são em número de 65 cooperados, em condições de votar, para se reunirem em **Assembleia Geral Extraordinária**, no dia 15 de Junho de 2021 (terça-feira), a realizar-se de forma presencial, no local, sito Rua C-235, Quadra 582, Lote 02, Nº 894, Setor nova Suíça, Goiânia - GO, (Escola Rock Feller Language Center Goiânia), tendo em vista que a sede da Cooperativa não comporta o número de cooperados filiados, bem como, a prestação de contas em questão refere-se majoritariamente aos contratos de prestação de serviços realizados na cidade de Goiânia, GO, onde residem a maioria dos sócios cooperados, às 19:30 horas em 1ª (primeira) convocação com a presença de 2/3 dos Cooperados com direito a voto; às 20:30 horas, em 2ª (Segunda) convocação com a presença de metade mais um dos Cooperados com direito a voto, ou às 21:30 horas, em 3ª (terceira) e última convocação com a presença de no mínimo 50 (cinquenta) sócios ou, no mínimo, 20% (vinte por cento) do total de sócios, prevalecendo o menor número, para deliberarem sobre a seguinte ordem do dia:

**I** - Prestação de contas dos órgãos de administração, acompanhada do parecer do Conselho Fiscal, relativas ao exercício de 2020, compreendendo:

- a) Relatório de Gestão;
- b) Balanço Patrimonial;
- c) Demonstrativo das sobras ou perdas decorrentes da insuficiência das contribuições para a cobertura das despesas da sociedade;
- d) Parecer do Conselho Fiscal.
- e) Plano de atividades da Cooperativa para o exercício seguinte.

**II** - Destinação das sobras ou perdas apuradas;

**III** - Eleição e posse dos componentes do Conselho Fiscal;

**IV** - A fixação do valor dos honorários, gratificações e cédula de presença dos membros do Conselho de Administração e do Conselho Fiscal;

**V** - Contratação de Seguro e Seguro Saúde em benefício dos cooperados;

**VI** - Outros assuntos de interesse social.

Várzea Grande/ MT, 04 de Junho de 2021.

Eliene de Souza Porto  
Presidente-Diretora

**UNIÃO EDUCACIONAL DO PANTANAL MATO-GROSSENSE S/S LTDA  
- UNIPAN**

**EDITAL DE CONVOCAÇÃO DE REUNIÃO**

Conforme o caput da Cláusula Quinta, ficam convocados todos os sócios da União Educacional do Pantanal Mato-Grossense S/S Ltda - UNIPAN, CNPJ nº 04.727.063/0001-03, e-mail unipanmt@gmail.com, para se reunirem aos dez (10) dias do mês de junho de 2021, às nove horas (9h), em primeira convocação para todos os sócios presentes, e nove horas e trinta minutos (9h30min), em segunda convocação para qualquer número de sócios presentes, nesta Capital, em sua sede provisória, na Rua das Canelas, 865, Alphaville Cuiabá I, CEP 78.061-316, para apreciar e deliberar sobre a seguinte ordem do dia:

1) Autorização de Venda de Imóvel localizado na Avenida Oatomo Canavarros, Matrícula 128.694, fl. 040, Livro nº 2 do Registro Geral, do Sexto Serviço Notarial e Registro de Imóveis da Terceira Circunscrição Imobiliária da Comarca de Cuiabá, para ATACADÃO S.A., CNPJ nº 75.315.333/0001-09; e

2) Autorização do Termo de Autorização de Pagamento para EMHA CONSTRUTORA E INCORPORADORA S.A., CNPJ nº 09.137.574/0001-80.

Serão observadas as prescrições contidas no Contrato Social e demais disposições aplicáveis.

Cuiabá-MT, 1º de junho de 2021.

**Prof. ADONIAS GOMES DE ALMEIDA**  
Diretor-Presidente da UNIPAN

SINDICATO DOS TRABALHADORES NAS INDÚSTRIAS DO VESTUÁRIO E TÊXTIL NO ESTADO DE MATO GROSSO-STIVET/MT. Rua São Luiz - 476 - Bairro Lixeira - Fone: (65)3623-1661 - CEP: 78.008-515 - Cuiabá /MT. RETIFICAÇÃO AO EDITAL DE PUBLICAÇÃO DE REGISTRO DE CHAPA.

O SINDICATO DOS TRABALHADORES NAS INDÚSTRIAS VESTUÁRIO E TÊXTIL DO ESTADO DE MATO GROSSO-STIVET/MT, por intermédio da COMISSÃO ELEITORAL, torna público, para conhecimento de todos os interessados, a RETIFICAÇÃO DO EDITAL DE PUBLICAÇÃO DE REGISTRO DE CHAPA para eleição de composição da diretoria, conselho fiscal e delegados representantes junto à FEDERAÇÃO DOS TRABALHADORES NAS INDÚSTRIAS DO ESTADO DE MATO GROSSO- FETIEMT, publicado no Diário Oficial Nº28.013, de 07 de Junho de 2021, que passam a vigorar com a redação a seguir especificada, permanecendo inalterados os demais itens e subitens do referido edital:

**ONDE SE LÊ:**

**Secretária para Assuntos Trabalhistas e Previdenciários:** DAIANE ALESSANDRA DOS SANTOS;

**2º - ANDRÉ LUIZ DE OLIVEIRA SILVA;**

**LEIA -SE:**

**Secretária para Assuntos Trabalhistas e Previdenciários:** ALINE COSTA LOBO.

**2º - FABIANE SALETE DA ROSA SANTOS**

Cuiabá, 07 de Junho de 2021.

COMÉRCIO DE MADEIRAS BARBIERI LTDA (CNPJ 26.547.273/0001-44), torna público que requereu junto à SEMA - MT a LICENÇA DE ADESÃO E COMPROMISSO (LAC), localizada na Rua dos Sulistas, 452 no Bairro Jupira no município de Campo Verde - MT, com ponto nas Coordenadas Geográficas: Latitude 15°46'54"S e Longitude 55°17'28"W.

OTÁVIO PALMEIRA DOS SANTOS, CPF: 146.901.101-82, torna público que requereu junto a **Secretaria de Estado de Meio Ambiente - SEMA/ MT a Renovação de Licença de Operação - LO** referente ao **Pátio de Descontaminação**, instalado no interior da **Fazenda São José**, sob as coordenadas: Lat.: 15°25'52,28"S e Long.: 54°26'07,97" W, localizada na Rodovia Estadual MT-130, KM 06 + 22 km a esquerda, zona rural do município de Poxoréu/MT.

**EDITAL DE CONVOCAÇÃO  
DO CONSELHO DELIBERATIVO DA FETAGRI/MT - JUNHO/2021  
ASSEMBLÉIA GERAL ORDINÁRIA**

A Federação dos Trabalhadores na Agricultura do Estado de Mato Grosso - **FETAGRI/MT**, pelo seu Presidente que abaixo assina, na forma do artigo 33, Inciso V, vem através do presente Edital, convocar todos os Sindicatos dos Trabalhadores e Trabalhadoras Rurais nela filiados e em pleno gozo de seus direitos sindicais para no horário abaixo determinado a reunirem-se presencialmente em **ASSEMBLÉIA GERAL ORDINÁRIA**, no dia **29 de JUNHO de 2021** no Centro de Treinamento e Estudos Sindical Rural - CENTRESIR - Situado à Avenida Frei Coimbra, S/Nº, Bairro Jardim Ouro Branco, no Município de Várzea Grande-MT, para discutirem e deliberarem sobre a seguinte ordem do dia:

**1) - EM ASSEMBLÉIA GERAL ORDINÁRIA: No dia 29 de JUNHO de 2021, em primeira convocação às 09h00 horas** com a presença de no mínimo 50% + 01 (cinquenta por cento mais um) dos Sindicatos filiados e em pleno gozo de seus direitos sindicais, ou **em segunda e última convocação às 10h00 horas**, com a presença de no mínimo 20% dos Sindicatos filiados em pleno gozo dos seus Direitos Sindicais, para discutirem e deliberarem sobre os seguintes assuntos:

**I - Análise, tomada e aprovação da Prestação de Contas com o parecer do Conselho Fiscal, e parecer da auditoria interna da CONTAG do Exercício 2019; II - Análise, tomada e aprovação da Prestação de Contas com o parecer do Conselho Fiscal e relatórios de atividades do Exercício 2020;**

**III - Outros assuntos de interesses da entidade;**

Cada sindicato em dia com suas obrigações sindicais estatutárias poderá participar com no mínimo de dois (02) e o máximo de quatro (04) representantes da seguinte forma: até 02 delegados(as) uma deverá ser mulher; até 03 delegados(as), 01 deverá ser delegada ou delegado jovem; até 04 delegados(as), 01 deverá ser da terceira idade e dentre os quatro, dois delegados deverá ser delegada mulher. Os delegados(as) ao se inscreverem para participarem do Conselho deliberativo deverão provar a associação no seu sindicato e estarem em dias com suas mensalidades.

Cuiabá-MT, 07 de junho de 2021.

**NILTON JOSE DE MACEDO**  
Presidente



**EDITAL DE CONVOCAÇÃO DO CONSELHO DELIBERATIVO EXTRAORDINÁRIO DA FETAGRI-MT**

Ficam os membros do Conselho Deliberativo da Federação dos Trabalhadores na Agricultura do Estado do Mato Grosso - FETAGRI-MT convocados, na forma do artigo 33 do Estatuto Social, para comparecerem presencialmente à ASSEMBLEIA GERAL EXTRAORDINÁRIA, que será realizada 14h00min, no dia 29 de junho de 2021, em primeira convocação, com presença de, no mínimo, 50% (cinquenta por cento) mais 01 (um) dos Sindicatos filiados e em pleno gozo de seus direitos e prerrogativas sindicais, ou, em segunda e última convocação, às 14h30min, com presença de, no mínimo 20% (vinte por cento) dos Sindicatos filiados e em pleno gozo de seus direitos e prerrogativas sindicais, nas dependências do Centro de Treinamento e Estudos Sindicais Rural - CENTRESIR, localizado na Avenida Frei Coimbra, s/nº, Jardim Ouro Branco, Várzea Grande, Mato Grosso, para atender a seguinte ordem do dia:

I - Leitura, apreciação e deliberação a respeito da Representação formulada pela Secretária Geral Marilza Reis Moraes Silva e pela Conselheira Fiscal Leudislene da Silveira Fraga em face de membro da Diretoria e do Conselho Fiscal da FETAGRI-MT;

II - E outros assuntos de interesse da entidade.

Cada sindicato em dia com suas obrigações sindicais estatutárias poderá participar com no mínimo de dois (02) e o máximo de quatro (04) representantes da seguinte forma: até 02 delegados(as) uma deverá ser mulher; até 03 delegados(as), 01 deverá ser delegada ou delegado jovem; até 04 delegados(as), 01 deverá ser da terceira idade e dentre os quatro, dois delegados deverá ser delegada mulher. Os delegados(as) ao se inscreverem para participarem do Conselho deliberativo deverão provar a associação no seu sindicato e estarem em dias com suas mensalidades.

Cuiabá, Mato Grosso, 07 de junho de 2021.

**NILTON JOSÉ DE MACEDO**  
Presidente da FETAGRI-MT

**LVR - COMÉRCIO E EXTRAÇÃO MINERAL LTDA - CNPJ nº05.797.877/0001-79**, torna público que requereu junto a SEMA/MT a renovação da LOPM para extração e beneficiamento de minério diamantífero com guia de utilização à pesquisa mineral LVR - Comércio e Extração Mineral Ltda junto a Fazenda Chapadão em zona rural do município de Juína/MT.

**LEONEL AMANDIO DELATORRE**, CPF 067.396.799-91, torna público que requereu à Secretaria de Estado de Meio Ambiente - SEMA, a Outorga de Direito de Uso de Água Subterrânea de 18,48 m³/dia destinado para consumo doméstico, diluição e aplicação na agricultura. O ponto de captação está localizado na BR163 + 45,6 Km à esquerda na MT 487, N.º 57, Fazenda Estrela de Fogo, Zona Rural, Sorriso/MT, CEP 78.890-000, sob as coordenadas Lat.: 12°5'40.4" S e Long.: 55°50'12.4" O.

**AGROPECUÁRIA FOGLIATELLI S/A - CGCMF 01.235.081/0001-71 CONVOCAÇÃO.** Em atendimento ao que dispõe o artigo 124 de Lei 6.404/76, convidamos os acionistas desta sociedade a se reunirem em Assembleia Geral Ordinária e Extraordinária a ser realizada no próximo dia 21 de junho de 2021, às 14:00 horas, na Sede Social da Fazenda Porto do Campo, sito à Rodovia Cáceres/Lambari, Estrada do Cabaçal, vicinal a direita, Município de Lambari D'Oeste, Estado do Mato Grosso, com a finalidade de deliberar sobre a seguinte Ordem do Dia: EM REGIME DE ASSEMBLEIA GERAL ORDINÁRIA: 1º) Tomar as contas dos administradores, examinar, discutir e votar o Relatório da Diretoria, Balanço Patrimonial e demais peças que compõem as Demonstrações Financeiras relativo ao exercício social encerrado em 31 de Dezembro de 2020; 2º) Deliberar sobre a destinação do lucro líquido do exercício e a distribuição de dividendos; 3) Outros Assuntos de Interesse da sociedade; EM REGIME DE ASSEMBLEIA GERAL EXTRAORDINÁRIA: 1º) Chamamento dos acionistas Felipe Ferreira Marangoni CPF nº 266752928-62, Waldemar Zwicker Filho CPF nº 043340948-72 e Opção RN Corretora de Commodities Ltda CNPJ nº 40265472/0001-90, solicitando atualização cadastral e de endereço para contatos necessários aos objetivos sociais bem como propositura da aquisição total de suas ações que representam 0,23% do capital social da sociedade; 2º) Ingresso de Acionistas objetivando os interesses de sucessão patrimonial combinada com a compra e venda de ações entre titulares de sua controladora. 3) Outros assuntos de interesse da sociedade. NOTA: Informamos os senhores acionistas e em atendimento ao artigo 133 da Lei 6.404/76, de que as peças contábeis devidamente publicadas nos meios da imprensa costumeira encontram-se a disposição dos acionistas na sede social da empresa. Lambari D'Oeste - MT; 20 de maio de 2021.

**JEAN CARLO FOGLIATTO**  
**JONES LURDES FOGLIATTO**

Diretores.

**ASPLEMAT Publicações 65.3642-6515**

**V.B Vendramin Eireli** inscrita no CNPJ: 09.626.030/0001-82, situado na Rua Amarildo de Almeida, nº 1260, bairro Poção, Cuiabá-MT. Torna público que requereu junto a Secretaria de Estado de Meio Ambiente - SEMA-MT, o Licenciamento Ambiental Simplificado - LAS, para Serraria sem desdobramento de madeira em bruto - Resserragem.

**M. Bassi comércio de madeiras** inscrita no CNPJ: 07.275.769/0001-61, situado na Rua 01 (LOT Resid. Jd. Kennedy) - S/N, Santa Cruz, Cuiabá-MT. Torna público que requereu junto a Secretaria de Estado de Meio Ambiente - SEMA-MT, o Licenciamento Ambiental Simplificado - LAS, para Serraria sem desdobramento de madeira em bruto - Resserragem.

**Vidas Comércio de Madeiras** inscrita no CNPJ: 39.783.760/0001-58, situado na Rua 01, Altos do Coxipó, Cuiabá-MT. Torna público que requereu junto a Secretaria de Estado de Meio Ambiente - SEMA-MT, o Licenciamento Ambiental Simplificado - LAS, para Serraria sem desdobramento de madeira em bruto - Resserragem.

**Saulo Bassi Vendramin** inscrita no CNPJ: 36.521.285/0001-53, situado na Avenida Julio Domingos de Campos, 7600, Torrão de Ouro, Várzea Grande-MT. Torna público que requereu junto a Secretaria de Estado de Meio Ambiente - SEMA-MT, o Licenciamento Ambiental Simplificado - LAS, para Serraria sem desdobramento de madeira em bruto - Resserragem.

**EDITAL DE CONVOCAÇÃO - ASSEMBLÉIA GERAL EXTRAORDINÁRIA**

O presidente do **SINTAFQUIMI - SINDICATO TRABALHADORES ALCOOL E FERTILIZANTES DOS QUIMICOS**, no uso das suas atribuições legais, conforme preceitua o Estatuto Social convoca todos os trabalhadores da BRESCO - COMPANHIA BRASILEIRA DE ENERGIA RENOVAVEL, unidade de Alto Taquari/MT, para participarem da assembleia geral extraordinária que será realizada no dia 11 de junho de 2021 com início às 08h00min (horário de Mato Grosso), respectivamente em primeira convocação com 50% mais um dos presentes, e se não houver quórum, será realizada a segunda e última chamada uma hora após a primeira, ou seja, às 09h00min (horário de Mato Grosso) com qualquer número de trabalhadores presentes, será realizada através de VIDEO CONFERÊNCIA via GOOGLE MEET, link para acesso: <https://meet.google.com/rgu-oesx-txf>, para deliberarem a seguinte ordem do dia: a) Discussão e votação da pauta de reivindicação dos trabalhadores, para a celebração do acordo coletivo de trabalho 2021/2022; b) Discussão e votação de Contribuição dos Beneficiados pelo ACT (acordo coletivo de trabalho); c) Discussão e votação da pauta de reivindicação do PLRO; d) Discussão e votação para a Assembleia Geral Extraordinária continue permanente até o término das negociações; e) Delegar poderes para os representantes do Sindicato negociarem as bases do acordo ou instaurarem dissídio. Faça constar que a assembleia permanecerá aberta para consulta à categoria em outros locais de trabalho e/ou outros meios eletrônicos (WhatsApp, email e outros), até a conclusão das negociações ou até posterior convocação. Alto Araguaia/MT, 07 de junho de 2021. Alberto de Jesus Araújo - Diretor Presidente.

**Cleunice Balbino de Moraes**, CPF 329.222.051-34, torna público que requereu a SEMA-Secretaria de Estado do Meio Ambiente/MT, Plano de Exploração Florestal-PEF e Autorização para Desmatamento-AD para Fazenda Grotão, município de General Carneiro/MT, sem EIA/RIMA.

**JOSÉ VICTOR VESZ**, Fazenda Santo Antonio, Chapada dos Guimarães/MT, CPF 052.888.241-42, torna público que requereu à SEMAMT, Outorga de Direito de Uso de Água. Características - Curso d'água: Córrego Ponte Alta "Margem direita"; Modalidade: Derivação/Captação de Água Superficial, Finalidade: Irrigação; Vazão da Captação (M3/s): 0,3472 m3/s.

**EZEQUIEL DE OLIVEIRA TEIXEIRA**, inscrito no CPF nº 882.092.451-04, torna público que requereu junto a Sema/MT a LICENÇA POR ADESÃO E COMPROMISSO (LAC), PLANO DE EXPLORAÇÃO FLORESTAL (PEF) E AUTORIZAÇÃO DE DESMATAMENTO (AD), instalada na Fazenda Estância Felicidade no município de Araguaiana/MT. Não foi determinado EIA/RIMA. (Ricaflora - Projetos Ambientais (66)98406-0800).

**ASPLEMAT Publicações 65.3642-6515**

**Auto Posto Dos Ipês Ltda. Auto Posto Dos Ipês. CNPJ 08.972.128/0001-29**, torna público que requereu a Secretaria Estadual do Meio Ambiente de Mato Grosso (SEMA-MT) a **Alteração de Razão Social e Renovação de Licença de Operação**, para atividade de revendedor de combustível, posto de combustível no município de Sinop / MT, Juntada no processo: **150226/2008**.

**ASPLEMAT Publicações 65.3642-6515**

**QUEIROZ PARREIRA & CIA LTDA - CNPJ: 01.304.252/0003-39**. ENDEREÇO: AV GOIAS, SN, SETOR INDUSTRIAL, GAUCHA DO NORTE - MT CEP: 78875-000, REQUEREU A SECRETARIA ESTADUAL DE MEIO AMBIENTE -SEMA-MT, O PEDIDO DE LICENCIAMENTO AMBIENTAL SIMPLIFICADO. ATIVIDADE: TRANSPORTE RODOVIÁRIO DE PRODUTOS PERIGOSOS.

**ASPLEMAT Publicações 65.3642-6515**

**IEDA WEBLER SCHAEGLER**, inscrito no CPF sob o nº 790.535.051-72, torna público que requereu junto a Secretaria de Estado de Meio Ambiente, SEMA-MT, o pedido de Licença Florestal - LF para o Projeto de Exploração Florestal PEF/AD, para propriedade denominada Fazenda Água Boa, localizada na cidade de Brasnorte-MT. SIMCAR: MT15903/2018.

**SERVIÇO SOCIAL DO COMÉRCIO - SESC/AR/MT**  
**AVISO DE LICITAÇÃO - PREGÃO ELETRÔNICO SESC 21/0006**

O **SESC/AR/MT**, por meio de sua Comissão Permanente de Licitação, designada pela Portarias 0179/2019, 0191/2020 e pela Portaria Sesc 0338/2020, torna público para o conhecimento das empresas interessadas que no local, horário e data, abaixo indicados, realizará licitação na modalidade **PREGÃO ELETRÔNICO-REGISTRO DE PREÇOS**, tipo **MEIOR PREÇO**, com critério de julgamento menor preço por Lote, para Contratação de empresa especializada em **SERVIÇOS DE PLOTAGEM EM CAMINHÕES**, visando atender as necessidades das Unidades **SESC APOIO, SESC RONDONÓPOLIS e demais Unidades do SESC CUIABÁ**, de acordo com a Resolução SESC 1.252/12-CN, de 01 de Agosto de 2012 e em obediência aos termos e às condições estabelecidas no Edital e seus Anexos. **DATA E HORÁRIO: dia 16/06/2021 às 09h30min (Horário de Brasília)**, Local: Sessão Pública, por meio de internet, mediante a inserção e monitoramento de dados gerados ou transferido para o sistema **"BBMNET LICITAÇÕES"** Página da Bolsa Brasileira de Mercadorias no endereço: [www.bbmnetlicitacoes.com.br](http://www.bbmnetlicitacoes.com.br), Telefone: (65) 3616-7917/3616-7930. **LUCIANA ORTIZ SILVA- PREGOEIRA. CARLOS ALBERTO TONDATI RISSATO - DIRETOR REGIONAL DO SESC/AR/MT.**

CONCESSIONÁRIA ROTA DO OESTE S.A. ("Companhia") NIRE  
51300012677

CNPJ/MF Nº 19.521.322/0001-04

**ATA DA REUNIÃO EXTRAORDINÁRIA DO CONSELHO DE ADMINISTRAÇÃO. REALIZADA EM 30 DE MARÇO DE 2021. DIA, HORA E LOCAL:** Em 30 de março de 2021, às 17:00 horas, realizada de forma virtual, na sede da Companhia, sito a Avenida Miguel Sutil, nº 15160, Coophamil, CEP 78.028-015, na Cidade de Cuiabá, Estado do Mato Grosso, conforme previsto no Estatuto Social da Companhia; **PRESENÇA:** Presentes todos os membros do Conselho de Administração da Companhia, nos termos do Art. 14, "a" do Estatuto Social da Companhia: Júlio César Duarte Perdigão, Felipe Montoro Jens e Josimá Matos Guimarães; **MESA:** Sr. Felipe Montoro Jens - Presidente; e Gabriel Morettini e Castella - Secretário; **ORDEM DO DIA:** (I) Matérias Deliberativas: (01) PD.CA.CRO 07/2021 - Alteração e Consolidação da Diretoria CRO - Mandato 2021/2022; (II) Matérias Informativas: (01) Protocolo do Termo de Ajustamento de Conduta - TAC a ser a ser apresentada para a Agência Nacional de Transportes Terrestres ("ANTT") para saneamento das inexecuções contratuais da CRO; (02) Adoção de medida judicial contra a Receita Federal do Brasil em função do indeferimento da renovação da habilitação da CRO no Regime Especial de Incentivos para o desenvolvimento da Infra-Estrutura - REIDI. **DELIBERAÇÕES:** Após as devidas análises da Proposta de Deliberação ("PD") constante da ordem do dia, cujas cópias e documentos conexos foram encaminhados para conhecimento dos Conselheiros e permanecerão arquivados na sede da Companhia, os Conselheiros presentes aprovaram, por unanimidade; (01) PD.CA. CRO 07/2021 - A renúncia apresentada pelo Diretor Estatutário da Companhia, Sr. Rodrigo Barbosa Veloso, conforme carta de renúncia datada de 31 de março de 2021 e, na forma do art. 14 inciso "b" do Estatuto da CRO, a eleição do Sr. João Milton Da Veiga Pereira, brasileiro, divorciado, advogado, portador da carteira de identidade RG nº 33.848.609-4 SSP/SP, inscrito no CPF/MF sob o nº 221.250.498-56, residente e domiciliado na Rua Lemos Monteiro, nº 120, 8º andar, Parte I, Butantã, São Paulo/SP, CEP 05501-050, para cargo de Diretor Jurídico. A diretoria eleita terá mandato com início em 30 de março de 2021 e término na data da Assembleia Geral Ordinária da CRO que aprovar as contas do exercício findo em 2021, a ser realizada em 30 de abril de 2022. Isso posto, a nova composição consolidada da diretoria da CRO passará a ser: (i) Renato Ribeiro Bortoletti, brasileiro, divorciado, engenheiro civil, inscrito no CPF sob o nº 027.336.96440, portador da cédula de identidade RG nº 4905590 - SSP/PE residente e domiciliado Av. Miguel Sutil, nº 15160, Bairro Coophamil, na cidade de Cuiabá MT, CEP 78.028015, no cargo de Diretor Presidente e de Relações com Investidores da Companhia; (ii) João Milton Da Veiga Pereira, brasileiro, divorciado, advogado, portador da carteira de identidade RG nº 33.848.609-4 SSP/SP, inscrito no CPF/MF sob o nº 221.250.498-56, residente e domiciliado na Rua Lemos Monteiro, nº 120, 8º andar, Parte I, Butantã, São Paulo/SP, CEP 05501-050, ao cargo de Diretor Jurídico; (iii) Adriano Lima Ferreira, brasileiro, casado em regime de comunhão parcial, economista, inscrito no CPF/MF sob o nº 455.389.645-15, portador da carteira de identidade RG nº 3.573.829-43 SSP/BA, residente e domiciliado na Rua Lemos Monteiro, nº 120, 8º andar, Parte I, Butantã, São Paulo/SP, CEP 05501-050, ao cargo de Diretor Administrativo-Financeiro; e (iv) Júlio César Duarte Perdigão, brasileiro, casado em regime

de comunhão parcial, administrador de empresas, inscrito no CFP/MF sob o nº 576.018.876-34, portador da cédula de identidade RG nº M.2275.724 SSP/MG, residente e domiciliado na Rua Lemos Monteiro, nº 120, 8º andar, Parte I, Butantã, São Paulo/SP, CEP 05501-050, ao cargo de Diretor Institucional; **PRESENÇA:** Todos os membros do Conselho de Administração da Companhia: Júlio César Duarte Perdigão, Felipe Montoro Jens e Josimá Matos Guimarães; **ENCERRAMENTO, LAVRATURA, APROVAÇÃO E ASSINATURA DAATA:** Nada mais havendo a tratar, foi encerrada a reunião, da qual foi lavrada a presente ata que, após lida e aprovada, foi assinada por todos os presentes. Certifico que a presente é cópia fiel da ata original lavrada em livro próprio. Cuiabá- MT, 30 de março de 2021.

**CARLOS DANIEL VARGAS WITCEL**, Portador do CPF nº 000.423.791-99, torna público que requereu junto à SEMA-Secretaria de Estado do Meio Ambiente-MT, a Licença de Plano de Exploração Florestal referente a Fazenda Lote Recanto das Cachoeiras, localizada no município de Aripuanã - MT. Não foi determinado elaboração de Estudo de Impacto Ambiental.

**CARLOS DANIEL VARGAS WITCEL**, Portador do CPF nº 000.423.791-99, torna público que requereu junto à SEMA-Secretaria de Estado do Meio Ambiente-MT, a Licença de Plano de Exploração Florestal referente a Fazenda Lote Recanto das Cachoeiras, localizada no município de Aripuanã - MT. Não foi determinado elaboração de Estudo de Impacto Ambiental.

**DANILO DEBACKER**, Portador do CPF nº 395.444.869-68, torna público que requereu junto à SEMA-Secretaria de Estado do Meio Ambiente-MT, a Licença de Plano de Exploração Florestal referente a Fazenda Nossa Senhora Aparecida, localizada no município de Aripuanã - MT. Não foi determinado elaboração de Estudo de Impacto Ambiental.

**DANILO DEBACKER**, Portador do CPF nº 395.444.869-68, torna público que requereu junto à SEMA-Secretaria de Estado do Meio Ambiente-MT, a Licença de Plano de Manejo Florestal Sustentável referente a Fazenda Nossa Senhora Aparecida, localizada no município de Aripuanã - MT. Não foi determinado elaboração de Estudo de Impacto Ambiental.

**LUIS CARLOS BELTRAMINI**, Portador do CPF nº 168.924.539-53, torna público que requereu junto à SEMA-Secretaria de Estado do Meio Ambiente-MT, a Licença de Plano de Exploração Florestal referente a Fazenda Beltranorte, localizada no município de Aripuanã - MT. Não foi determinado elaboração de Estudo de Impacto Ambiental.

**RIVENDITORI LAVAGEM DE AUTOMOTORES E CONVENIENCIA EIRELI**, CNPJ Nº **21.281.842/0001-39**, torna público que requereu à Secretaria Municipal de Meio Ambiente e Desenvolvimento Urbano - SMADES, Licença de Prévia - LP, Licença de Instalação - LI e Licença de Operação - LO do tipo adequação ambiental para atividade de serviços de lavagem, lubrificação e polimento de veículos automotores, localizada na Av. Miguel Sutil, 9799, Bairro Duque de Caxias, Cuiabá-MT

**OLIVEIRA E VASELI, CNPJ: 11.538.575/0001-89**, torna público que requereu à Secretaria do Estado de Meio Ambiente (SEMA/MT), o pedido de Licenciamento Ambiental Simplificado - LAS para atividade de Transporte Rodoviário de Produtos Perigosos no estado de Mato Grosso referente a um (01) veículo caminhão/carroceria, Placa **NJU 8184**.

**G. DO CARMO SOUZA PRADO & CIA LTDA, CNPJ N.º 17.815.768/0001-16**, estabelecida na Rodovia MT-358 s/n, Distrito Industrial, Barra do Bugres-MT, torna público que requereu da SEMA-MT (Secretaria Estadual do Meio Ambiente) a **LAC - LICENÇA POR ADESAO E COMPROMISSO**, para atividades de **SERVIÇOS DE MANUTENÇÃO E REPARAÇÃO MECÂNICA DE VEÍCULOS**.

**POSTO ASA BELLA LTDA., CNPJ: 04.237.451/0001-06**, torna público que requereu a Secretaria de Estado de Meio Ambiente - SEMA/MT, o pedido da renovação da Licença de Operação (LO), para atividade de comércio varejista de combustíveis para veículos automotores, localizado na Av. Filinto Muller (Lot Jd. Itororo) S/N, Quadra 22 Lote 21 - Marajoara, no município de Várzea Grande/MT. Não foi determinado estudo de impacto ambiental.

**RONDON COMERCIO DE DERIVADOS DE PETROLEO LTDA - AUTO POSTO RONDON - CNPJ: 14.762.357/0001-11**, torna público que requereu a Secretaria de Estado de Meio Ambiente - SEMA/MT, o pedido da renovação da Licença de Operação (LO), para atividade de comércio varejista de combustíveis para veículos automotores, localizado na R Justino G. da Guia, 473, Aeroporto, no município de Poconé/MT. Não foi determinado estudo de impacto ambiental.



IDAZA DISTRIBUIDORA DE PETROLEO LTDA - CNPJ: 01.787.793/0004-46, torna público que requereu a Secretaria de Estado de Meio Ambiente - SEMA/MT, o pedido da Licença de Operação (LO), após ampliação, para atividade de comércio atacadista de álcool carburante, biodiesel, gasolina e demais derivados de petróleo, localizado na Rod BR 163, S/N, Setor Comercial, no município de Sinop/MT. Não foi determinado estudo de impacto ambiental.

DURLICOUROS IND. E COM DE COUROS, EXP E IMPORTAÇÃO LTDA - CNPJ: 00.105.229/0006-03, torna público que requereu a Secretaria de Estado de Meio Ambiente - SEMA/MT, o pedido da Licença Ambiental Simplificada - LAS, para atividade de Posto de Abastecimento de Combustível - PA, localizado na ROD BR 364 KM 382 S/N, Zona Rural, no município de Cuiabá/MT. Não foi determinado estudo de impacto ambiental.

A **PG EMPREENDIMENTOS IMOBILIÁRIOS LTDA**, CNPJ nº. 02.788.766/0001-08, torna público que requereu junto à Secretaria Municipal de Desenvolvimento Econômico e Meio Ambiente - Coordenadoria de Meio Ambiente, a Licença Prévia, Licença de Instalação e a Licença de Operação de Loteamentos para fins residenciais ou comerciais (RELOTEAMENTO) da Chácara 39B, Q. 427, bairro Jardim das Palmeiras, no município de Campo Novo do Parecis/MT.

A **PG EMPREENDIMENTOS IMOBILIÁRIOS LTDA**, CNPJ nº. 02.788.766/0001-08, torna público que requereu junto à Secretaria Municipal de Desenvolvimento Econômico e Meio Ambiente - Coordenadoria de Meio Ambiente, a Licença Prévia, Licença de Instalação e a Licença de Operação de Loteamentos para fins residenciais ou comerciais (RELOTEAMENTO) da Chácara 40, Q. 427, bairro Jardim das Palmeiras, no município de Campo Novo do Parecis/MT.

**Mantiqueira ALIMENTOS S.A.**, CNPJ 04.747.794/0003-74, torna público que requereu a **SEMA/MT**, a Renovação de Outorga de Água de 04 (quatro) poços tubulares localizados a Rodovia MT 130, KM 15+1KM, Zona Rural de Primavera do Leste-MT. **PT-01**-Lat.15°26'26,05"S/ Long. 54°15'07,03"W, **PT-02**-Lat.15°26'16,07"S/ Long.54°15'09,00"W, **PT-03**-Lat.15°26'07,10"/ Long.54°15'11,10"W, **PT-04** Lat. 15°26'04,00"S/ Long.54°15'06,80"W

**Rene Junqueira Barbour**, CPF 568.620.671-68, torna público que requereu a **SEMA** a Licença Prévia (LP) e a Licença de Instalação (LI) para a instalação de uma ponte em aduela sobre o Córrego das Onças, localizada na Fazenda Jauquara (Coordenadas Geográficas: 15°13'56,9"S, 57°08'04,7"W), na divisa dos municípios de Porto Estrela e Barra do Bugres.

**COOPERATIVA DOS GARIMPEIROS DO VALE DO AMANHECER - Av. Orlando Jose da Silva, nº334-Centro, CEP 78.340-000 Juruena/MT. Tel.: (66) 98411-3265 - coogavam@gmail.com. EDITAL DE CONVOCAÇÃO - ASSEMBLÉIA GERAL EXTRAORDINÁRIA - COOPERATIVA DOS GARIMPEIROS DO VALE DO AMANHECER**, com sede na Avenida Orlando Jose da Silva, nº334, Centro - Juruena/MT, por seu Presidente, no uso das atribuições conforme **LEI Nº 5.764, DE 16 DE DEZEMBRO DE 1971** que define a Política Nacional de Cooperativismo, institui o regime jurídico das sociedades cooperativas, e dá outras providências convoca os seus **COOPERADOS** para participarem da ASSEMBLÉIA GERAL EXTRAORDINÁRIA, em Mato Grosso, às 19 horas do dia **21 de Junho de 2021** para discutirem e deliberarem sobre a seguinte "**ORDEM DO DIA**", **A.G.E:** **a)** Aprovação do Regimento Interno; **b)** Readequação do Estatuto Interno; Juruena, MT, 31 de maio de 2021. **MÁRCIA CLÉIA VILELA DOS SANTOS - DIRETOR (A) PRESIDENTE.**

**Senna Bem Servir LTDA, CNPJ 14.481.363/0002-81**, torna público que requereu à Prefeitura Municipal de Cuiabá/MT por meio da Secretaria Municipal de Meio Ambiente e Desenvolvimento Urbano-**SMADES**, a licença Ambiental-Modalidades: adequação ambiental, para atividade de comércio varejista de produtos alimentícios em geral ou especializado em produtos alimentícios não especificados anteriormente, localizada na Av Gov. Dante Martins de Oliveira, S/N, L18 Q80, Bosque da Saúde, CEP 78.050-185, Cuiabá/MT

**SAMAE - SERVIÇO AUTÔNOMO MUNICIPAL DE ÁGUA E ESGOTO DE TANGARÁ DA SERRA - MATO GROSSO**  
**PROCESSO ADMINISTRATIVO Nº. 032/2021/SAMAE**  
**TOMADA DE PREÇOS Nº. 002/2021/SAMAE**  
**AVISO DE LICITAÇÃO**

O SAMAE - Serviço Autônomo Municipal de Água e Esgoto de Tangará da Serra - Mato Grosso, através do Setor de Licitação, torna público para conhecimento dos interessados, que fará realizar Licitação na Modalidade TOMADA DE PREÇOS Nº. 002/2021/SAMAE, para seleção da melhor proposta pelo MENOR PREÇO GLOBAL, tendo como objeto a CONTRATAÇÃO DE EMPRESA ESPECIALIZADA PARA A EXECUÇÃO DE ESTUDOS E SERVIÇOS TÉCNICOS REFERENTE AO LICENCIAMENTO AMBIENTAL DA CAPTAÇÃO E ADUÇÃO DE ÁGUA BRUTA DO RIO SEPOTUBA. A abertura do certame está prevista para as 08h00min do dia 24 de Junho de 2021. A VISITA TÉCNICA caso haja interesse deverá ser agendada e realizada das 08:00 às 10:00 e das 14:00 às 16:00 horas, a partir do dia 09/06/2021 até o dia 23/06/2021. O horário de funcionamento do SAMAE de Tangará da Serra/MT, na Avenida Brasil, nº 2350-N, Paço Municipal - Anexo, Jardim Europa é de segunda a sexta-feira, exceto feriados, das 07h00m às 11h00m e das 13h00m às 17h00m. O Edital completo poderá ser retirado gratuitamente no site: [www.samaetga.com.br](http://www.samaetga.com.br). Endereço eletrônico: email: [licitacao@samaetga.com.br](mailto:licitacao@samaetga.com.br). Fone/Fax para contato: (65) 3311-6504 / 3311-6518.

Tangará da Serra/MT, 07 de Junho de 2021.

**EDINÉIA G. DE SOUZA VIEIRA. SETOR DE LICITAÇÃO - SAMAE**  
**K3 Publicações em Jornais - k3publicacao@gmail.com**

A ECOVITA INCORPORADORA E CONSTRUTORA LTDA, inscrita no CNPJ sob nº 11.943.710/0001-71, torna público que requereu à Prefeitura Municipal de Cuiabá/MT por meio da Secretaria Municipal de Meio Ambiente e Desenvolvimento Urbano - SMADES a Licença Ambiental - Modalidade: Licença de Localização, Licença Prévia, Licença de Instalação e Licença de Operação para a atividade de Condomínio Residencial Multifamiliar de Interesse Social, referente ao empreendimento nomeado de Condomínio Íris, localizado na Estrada 03, Pedra 90, s/n, Lotes 56JJ e 57JJ, no município de Cuiabá - MT.

A ECOVITA INCORPORADORA E CONSTRUTORA LTDA, inscrita no CNPJ sob nº 11.943.710/0001-71, torna público que requereu à Prefeitura Municipal de Cuiabá/MT por meio da Secretaria Municipal de Meio Ambiente e Desenvolvimento Urbano - SMADES a Licença Ambiental - Modalidade: Licença de Localização, Licença Prévia, Licença de Instalação e Licença de Operação para a atividade de Condomínio Residencial Multifamiliar de Interesse Social, referente ao empreendimento nomeado de Condomínio Camélias, localizado na Estrada 03, Pedra 90, Lotes 54JJ e 55JJ, no município de Cuiabá - MT.

**JOSE MARGREITER** torna público que requereu à Secretaria Municipal de Meio Ambiente e Desenvolvimento Rural Sustentável do Município de Várzea Grande - SEMMADERS/VG a Licença Ambiental - Modalidade: Renovação da Licença de Operação - tendo como atividade principal Reforma de pneumáticos usados. Cadastrada sob número de CNPJ 10.991.187/0001-96, com sede ROD DOS IMIGRANTES, KM 23,5 - Capão Grande na cidade de Várzea Grande, estado de Mato Grosso, com CEP 78.110-798.

[mt.gov.br](http://mt.gov.br)

**PARA COMBATER A COVID-19  
E CUIDAR DE VOCÊ,**

**O GOVERNO DE MATO GROSSO  
COMPROU TESTES RÁPIDOS**

**11 VEZES MAIS BARATOS**

**E MEDICAMENTOS PARA  
O TRATAMENTO PRECOCE.**

Para todas as cidades do estado, o Governo distribuiu 300 mil testes rápidos, além de Kit Covid para as prefeituras que solicitaram.

Na Baixada Cuiabana, região mais impactada pela pandemia, colocou em funcionamento o Centro de Triagem Covid-19 para pacientes com sintomas leves, que realiza testes rápidos e consultas médicas, além de tomografia e distribuição de medicamentos para os casos necessários.

**MT UNIDO**  
para superar

SES  
Secretaria  
de Estado  
de Saúde



Gov. de  
**Mato Grosso**



# PODER JUDICIÁRIO

## TRIBUNAL DE JUSTIÇA

TRIBUNAL DE JUSTIÇA DO ESTADO DE MATO GROSSO  
DEPARTAMENTO ADMINISTRATIVO  
EXTRATO

QUARTO TERMO DE ADITAMENTO AO CONTRATO 44/2018 - CIA Nº  
0025301-10.2016.8.11.0000

OBJETO: "O presente Termo de Aditamento tem por finalidade alterar, em parte, a Cláusula Terceira - VIGÊNCIA, no item 3.1, do contrato originalmente firmado entre as partes."

CONTRATANTE: TRIBUNAL DE JUSTIÇA DO ESTADO DE MATO GROSSO

CNPJ: 03.535606/0001-10

CONTRATADO: JEREMIAS FERREIRA ROSA

CNPJ: 0.699.211/0001-64

DA VIGÊNCIA: Alterar em parte, o item 3.1 da Cláusula Terceira - VIGÊNCIA, prorrogando o prazo de vigência do contrato por mais 12 (doze) meses, com início na data de 30/05/2021 e encerramento em 29/05/2022.

Cuiabá, 07 de junho de 2021.

Ivone Regina Marca  
Diretora do Departamento Administrativo

TRIBUNAL DE JUSTIÇA DO ESTADO DE MATO GROSSO  
DEPARTAMENTO ADMINISTRATIVO  
EXTRATO

TERCEIRO TERMO DE ADITAMENTO AO CONTRATO 48/2018 - CIA Nº  
0049895-20.2018.8.11.0000

OBJETO: "O presente Termo de Aditamento tem por finalidade alterar, em parte, o item 2.1. da Cláusula Segunda (DA VIGÊNCIA), do contrato originalmente firmado entre as partes."

CONTRATANTE: TRIBUNAL DE JUSTIÇA DO ESTADO DE MATO GROSSO

CNPJ: 03.535606/0001-10

CONTRATADO: OLIVER - LAVANDERIA EIRELI

CNPJ: 08.920.547/0001-17

DA VIGÊNCIA: Alterar, em parte, a Cláusula Segunda, no item 2.1, prorrogando o prazo de vigência do contrato por mais 12 (doze) meses, de 04/06/2021 a 03/06/2022.

Cuiabá, 07 de Junho de 2021.

Ivone Regina Marca  
Diretora do Departamento Administrativo

TRIBUNAL DE JUSTIÇA DO ESTADO DE MATO GROSSO  
DEPARTAMENTO ADMINISTRATIVO  
EXTRATO

PRIMEIRO TERMO DE ADITAMENTO AO CONTRATO 43/2020 - CIA Nº  
0022293-83.2020.8.11.0000

OBJETO: "O presente Termo de Aditamento tem a finalidade de alterar, em parte, a "CLÁUSULA SEGUNDA - DA VIGÊNCIA, item 2.1 e a CLÁUSULA TERCEIRA - DO PREÇO, item 3.1, do contrato originariamente firmado entre as partes."

CONTRATANTE: TRIBUNAL DE JUSTIÇA DO ESTADO DE MATO GROSSO

CNPJ: 03.535606/0001-10

CONTRATADO: HABIT CONSTRUÇÕES E SERVIÇOS EIRELI

CNPJ: 28.697.934/0001-43

DA VIGÊNCIA: Alterar, em parte, o item 2.1 da CLÁUSULA SEGUNDA - DA VIGÊNCIA, do Contrato, prorrogando-a por mais 12 (doze) meses, de 10/06/2021 a 09/06/2022, ou até a conclusão dos trâmites da nova contratação; o que vier a ocorrer primeiro.

DO PREÇO: Aditar, positivamente, o contrato, para crescer ao valor global a importância de R\$ 450.000,00 (quatrocentos e cinquenta mil reais), passando o valor global para R\$ 2.250.000,00 (dois milhões duzentos e cinquenta mil reais), conforme a C.I. nº 201/2021, inserida no andamento CIA n. 33 e o Parecer Contábil MACIEL CONSULTORES / TJMT Nº 318/2021, anexado ao andamento CIA nº 40.

Cuiabá, 07 de Junho de 2021.

Ivone Regina Marca  
Diretora do Departamento Administrativo

TRIBUNAL DE JUSTIÇA DO ESTADO DE MATO GROSSO  
DEPARTAMENTO ADMINISTRATIVO

EXTRATO

CONTRATO n. 40/2021 - CIA 0024737-55.2021.8.11.0000

OBJETO: "Contratação de empresa fornecedora HEAD-SET USB e FONE DE OUVIDO, para atender as necessidades complementares do Poder Judiciário do Estado do Mato Grosso, conforme condições, quantidades e exigências estabelecidas neste instrumento."

CONTRATANTE: TRIBUNAL DE JUSTIÇA/MT - FUNAJURIS

CNPJ: 01.872.837/0001-93/ 03.535.606/0001-10

CONTRATADO: AGEM TECNOLOGIA E COMÉRCIO LTDA

CNPJ: 09.022.398/0001-31

DA VIGÊNCIA: "O prazo de vigência deste Termo de Contrato é de 12 (doze) meses, com início na data de sua assinatura, podendo ser prorrogado conforme artigo 57 § 1º, da Lei 8666/1993"

DO PREÇO: "O valor global da contratação é de R\$ 59.713,00 (cinquenta e nove mil setecentos e treze reais) [...]".

Cuiabá, 07 de Junho de 2021.

Ivone Regina Marca  
Diretora do Departamento Administrativo

TRIBUNAL DE JUSTIÇA DO ESTADO DE MATO GROSSO  
DEPARTAMENTO ADMINISTRATIVO

EXTRATO

CONTRATO n. 41/2021 - CIA 0024818-04.2021.8.11.0000

OBJETO: "Aquisição de CONDICIONADORES DE AR, para atender as necessidades do

Poder Judiciário do Estado do Mato Grosso, conforme condições, quantidades e exigências estabelecidas neste instrumento."

CONTRATANTE: TRIBUNAL DE JUSTIÇA/MT - FUNAJURIS

CNPJ: 01.872.837/0001-93/ 03.535.606/0001-10

CONTRATADO: STILUS MÁQUINAS E EQUIPAMENTOS PARA

ESCRITÓRIO LTDA EPP

CNPJ: 05.870.717/0001-08

DA VIGÊNCIA: "O prazo de vigência deste Termo de Contrato é de 12 (doze) meses, com início na data de sua assinatura, podendo ser prorrogado conforme artigo 57, § 1º, da Lei n. 8.666/1993"

DO PREÇO: "O valor global da contratação é de R\$ R\$ 286.110,00 (duzentos e oitenta e seis mil, cento e dez reais) [...]".

Cuiabá, 07 de Junho de 2021.

Ivone Regina Marca  
Diretora do Departamento Administrativo

## EDITAIS

### EDITAL DE CONVOCAÇÃO

**O SINDICATO DOS SERVIDORES PÚBLICOS DA SAÚDE DO ESTADO DE MATO GROSSO - SISMA/MT**, pessoa jurídica de direito privado, com CNPJ, nº 03.094.349/0001-28, com endereço sito a Rua Antônio Dorilêo, n. 469, CoopHEMA, em Cuiabá - MT, neste ato representada por sua Presidente **CARMEN SILVIA CAMPOS MACHADO**, **CONVOCA OS SERVIDORES PÚBLICOS DA SAÚDE DO ESTADO DE MATO GROSSO, Ativos, Aposentados e Pensionistas para participarem da ASSEMBLEIA GERAL EXTRAORDINÁRIA DESCENTRALIZADA, a ser realizada no dia 11 de junho de 2021 (sexta-feira), na sub sede do SISMA em Rondonópolis, situada à rua Dom Pedro Primeiro, nº 54 Bairro Vila Paulista, Rondonópolis-MT, às 19:00h em primeira convocação e 19:15h em segunda e última convocação.**

Para tratar das seguintes pautas:

- 1) Regimento do uso da área social-sub sede Rondonópolis;
- 2) Investimentos para 2021;
- 3) Informes gerais.

Cuiabá, 04 de junho de 2021.

**CARMEN SILVIA CAMPOS MACHADO**  
**PRESIDENTE DO SINDICATO DOS SERVIDORES PÚBLICOS DA**  
**SAÚDE DO ESTADO DE MATO GROSSO**

**ELEIÇÕES CIPEM**  
**EDITAL DE CONVOCAÇÃO**

**Centro das Indústrias Produtoras e Exportadoras de Madeira**  
**do Estado de Mato Grosso**

Pelo presente Edital faz-se saber que no dia 12 de julho de 2021, na sede desta entidade, sito a Avenida Historiador Rubens de Mendonça, nº 4.193, Centro Político Administrativo, nesta Capital, será realizada eleição para composição da Diretoria do Conselho Administrativo e Conselho Fiscal, Representantes e respectivos Suplentes, devendo o registro de chapas ser apresentada à Secretaria do CIPEM no horário compreendido entre 08:00 e 12:00 horas e entre 13:30 e 17:00 horas no período de 15 (quinze) dias a contar da publicação deste aviso. O Edital da eleição encontra-se afixado na sede desta entidade.

Cuiabá-MT, 07 de junho de 2021.

**Rafael José Mason**  
**Presidente do CIPEM**

**EDITAL DE CONVOCAÇÃO**  
**ELEIÇÕES BIENIO 2021-2023**

**INSTITUTO DA MADEIRA DO ESTADO DE MATO GROSSO - IMAD**

Pelo presente Edital faz-se saber que no dia 12 de julho de 2021, na sede desta entidade, sito a Avenida Historiador Rubens de Mendonça, nº 4.193, Centro Político Administrativo, nesta Capital, será realizada eleição para composição da Diretoria do Conselho Administrativo e Conselho Fiscal, Representantes e respectivos Suplentes, devendo o registro de chapas ser apresentada à Secretaria do IMAD no horário compreendido entre 08:00 e 12:00 horas e entre 13:30 e 17:00 horas no período de 15 (quinze) dias a contar da publicação deste aviso. O Edital da eleição encontra-se afixado na sede desta entidade.

Cuiabá/MT, 07 de junho de 2021.

**RAFAEL JOSE MASON**  
**Presidente IMAD**

**INSTITUTO DA MADEIRA DO ESTADO DE MATO GROSSO**  
(65) 3644-3666  
Av. Hist. Rubens de Mendonça, 4193 | Bairro Bosque da Saúde | CEP  
78050-974 | Cuiabá - MT

**PODER JUDICIÁRIO DO ESTADO DE MATO GROSSO COMARCA DE RONDONÓPOLIS 3ª VARA CÍVEL DE RONDONÓPOLIS EDITAL DE INTIMAÇÃO Prazo do Edital: 20 Dias EXPEDIDO POR DETERMINAÇÃO DO MM.(ª) JUIZ(A) DE DIREITO MILENE APARECIDA PEREIRA BELTRAMINI PROCESSO n. 1002761-05.2017.8.11.0003 Valor da causa: R\$ 40.687,96 ESPÉCIE: [Correção Monetária]->MONITÓRIA (40) POLO ATIVO: Nome: FABRICA - QUIMICA, PETROLEO E DERIVADOS LTDA POLO PASSIVO: Nome: BR COMERCIO E SERVICOS AUTOMOTIVOS LTDA - ME FINALIDADE: EFETUAR A CITAÇÃO DO POLO PASSIVO, acima qualificado(a), atualmente em lugar incerto e não sabido, dos termos da ação que lhe é proposta, consoante consta da petição inicial a seguir resumida, para, no prazo de 15 (quinze) dias, proceder ao cumprimento da obrigação exigida pela parte autora consistente no valor de R\$ 40.687,96 e dos honorários advocatícios de 5% (cinco por cento) sobre o valor atribuído à causa. No mesmo prazo, poderá o requerido(a) interpor embargos, que se processarão nos mesmos autos, independentemente de penhora, e suspenderão a eficácia do mandado monitorio, conforme documentos vinculados disponíveis no Portal de Serviços do Tribunal de Justiça do Estado de Mato Grosso, cujas instruções de acesso seguem descritas no corpo deste mandado. RESUMO DA INICIAL: ação monitoria - id. 6772915 DECISÃO: id. 53974897 ADVERTÊNCIAS À PARTE: 1. O prazo é contado do término do prazo deste edital. 2. Constituir-se-á de pleno direito o título executivo judicial, independentemente de qualquer formalidade, se não realizado o pagamento e não apresentados os embargos (art.701, § 2º, do CPC). 3. Os embargos deverão ser assinados por advogado ou por defensor público. 4. O prazo será contado em dobro em caso de réu (s) patrocinado pela Defensoria Pública (art. 186 do CPC) ou Escritórios de Prática Jurídica das Faculdades de Direito (§3º do art. 186 CPC) e caso o requerido seja a Fazenda Pública (art. 183 do CPC) ou o Ministério Público (art. 186 do CPC). 5. Efetuando o pagamento no prazo indicado, ficará o polo passivo isento das custas processuais. (art. 701, §1º, CPC). Eu, THAYSA MONTEIRO DAMASCENO, digitei. RONDONÓPOLIS, 31 de maio de 2021. (Assinado Digitalmente) Gestor(a) Judiciário(a) Autorizado(a) pelo Provimento nº 56/2007-CGJ**



**As máscaras caseiras de tecido**  
**também precisam ser trocadas.**

**Não coloque a sua vida em risco.**

**Troque-as sempre que vir um furo,**

**desgaste ou deformidade nos elásticos.**

**[www.matogrossosaude.mt.gov.br](http://www.matogrossosaude.mt.gov.br)**







- **Você nunca vai achar alguém como eu, ele me disse.**

- **Ainda bem. Por isso, eu descobri como há gente boa no mundo.**



*Se você passa por isso ou conhece alguém que passa, não se cale. Precisamos conversar sobre violência doméstica e como superá-la.*

**NÃO  
CALE.  
FALE.**



Governo de  
**Mato  
Grosso**

*Violência contra a mulher é crime. Denuncie. Ligue* **180**.



# O GOVERNO DE MT ESTÁ CREDENCIANDO EMPRESAS PARA FORNECIMENTO DE ASSISTÊNCIA HOSPITALAR E ASSISTÊNCIA AMBULATORIAL DE MÉDIA E ALTA COMPLEXIDADE.

SE SUA EMPRESA TEM INTERESSE EM ATENDER AS DEMANDAS HOSPITALARES OU AMBULATORIAIS DA SECRETARIA DE ESTADO DE SAÚDE, ACESSE:

**[SAUDE.MT.GOV.BR/EDITAL](https://saude.mt.gov.br/edital)**





Governo do Estado de Mato Grosso  
Secretaria de Estado de Planejamento e Gestão

**SUPERINTENDÊNCIA DA IMPRENSA OFICIAL DO  
ESTADO DE MATO GROSSO**

CENTRO POLÍTICO ADMINISTRATIVO  
Rua Júlio Domingos de Campos  
CEP 78050-970 - Cuiabá - Mato Grosso  
CNPJ(MF) 03.507.415/0004-97

**www.iomat.mt.gov.br**  
Acesse o portal E-Mato Grosso  
**www.mt.gov.br**

## ORIENTAÇÃO PARA PUBLICAÇÃO

De acordo com a Instrução Normativa nº 005/2008 do Diário Oficial de 27 de maio de 2008, as matérias deverão ser enviadas pelo sistema IOMATNET e no balcão da IOMAT, pessoalmente, em Pen Drive, CD-ROM ou através do correio eletrônico, publica@iomat.mt.gov.br, até as 16:00hs.

Os arquivos deverão ser em extensão .rtf, .doc ou .docx

## ATENDIMENTO EXTERNO

De acordo com a Portaria nº 030/2019/SEPLAG do Diário Oficial de 05 de Abril de 2019, o atendimento é de Segunda à Sexta-feira, das 08:00hs às 12:00hs e 13:00hs às 17:00hs.

(65) 3613-8000

## HINO NACIONAL

Letra de Joaquim Osório Duque Estrada e música de Francisco Manoel da Silva

Ouviram do Ipiranga as margens plácidas  
De um povo heróico o brado retumbante,  
E o sol da Liberdade, em raios fúlgidos,  
Brilhou no céu da Pátria nesse instante.

Se o penhor dessa igualdade  
Conseguimos conquistar com braço forte,  
Em teu seio, ó Liberdade,  
Desafia o nosso peito a própria morte!

Ó Pátria amada, Idolatrada, Salve! Salve!

Brasil, um sonho intenso, um raio vívido  
De amor e de esperança à terra desce,  
Se em teu formoso céu, risonho e límpido,  
A imagem do Cruzeiro resplandece.

Gigante pela própria natureza,  
És belo, és forte, impávido colosso,  
E o teu futuro espelha essa grandeza

Terra adorada, Entre outras mil,  
És tu, Brasil, Ó Pátria amada!  
Dos filhos deste solo és mãe gentil,  
Pátria amada, Brasil!

Deitado eternamente em berço esplêndido,  
Ao som do mar e à luz do céu profundo,  
Fulguras, ó Brasil, florão da América,  
Iluminado ao sol do Novo Mundo!

Do que a terra mais garrida  
Teus risonhos, lindos campos têm mais flores;  
"Nossos bosques têm mais vida",  
"Nossa vida" no teu seio "mais amores".

Ó Pátria amada, Idolatrada, Salve! Salve!

Brasil, de amor eterno seja símbolo  
O lábaro que ostentas estrelado,  
E diga o verde-louro desta fâmula  
Paz no futuro e glória no passado.

Mas, se ergues da justiça a clava forte,  
Verás que um filho teu não foge à luta,  
Nem teme, quem te adora, a própria morte!

Terra adorada Entre outras mil,  
És tu, Brasil, Ó Pátria amada!

Dos filhos deste solo és mãe gentil,  
Pátria amada,  
Brasil!

## HINO DE MATO GROSSO

Decreto Nº 208 de 05 de setembro de 1983

Letra de Dom Francisco de Aquino Corrêa e música do maestro Emílio Heine

Limitando, qual novo colosso,  
O ocidente do imenso Brasil,  
Eis aqui, sempre em flor, Mato Grosso,  
Nosso berço glorioso e gentil!

Eis a terra das minas faiscantes,  
Eldorado como outros não há  
Que o valor de imortais bandeirantes  
Conquistou ao feroz Paiaguás!

Salve, terra de amor, terra do ouro,  
Que sonhara Moreira Cabral!  
Chova o céu dos seus dons o tesouro  
Sobre ti, bela terra natal!

Terra noiva do Sol! Linda terra!  
A quem lá, do teu céu todo azul,  
Beija, ardente, o astro louro, na serra  
E abençoa o Cruzeiro do Sul!

No teu verde planalto escampado,  
E nos teus pantanais como o mar,  
Vive solto aos milhões, o teu gado,  
Em mimosas pastagens sem par!

Salve, terra de amor, terra do ouro,  
Que sonhara Moreira Cabral!  
Chova o céu dos seus dons o tesouro  
Sobre ti, bela terra natal!

Hévea fina, erva-mate preciosa,  
Palmas mil, são teus ricos florões;  
E da fauna e da flora o índio goza,  
A opulência em teus virgens sertões.

O diamante sorri nas grupiarias  
Dos teus rios que jorram, a flux.  
A hulha branca das águas tão claras,  
Em cascatas de força e de luz!

Salve, terra de amor, terra do ouro,  
Que sonhara Moreira Cabral!  
Chova o céu dos seus dons o tesouro  
Sobre ti, bela terra natal!

Dos teus bravos a glória se expande  
De Dourados até Corumbá,  
O ouro deu-te renome tão grande,  
Porém mais nosso amor te dará!

Ouve, pois, nossas juras solenes  
De fazermos em paz e união,  
Teu progresso imortal como a fênix  
Que ainda timbra o teu nobre brasão!

Salve, terra de amor, terra de ouro,  
Que sonhara Moreira Cabral!  
Chova o céu dos seus dons o tesouro  
Sobre ti, bela terra natal!

## HINO À BANDEIRA DE MATO GROSSO

Letra e música dos autores: Abel Santos Anjos Filho, Tânia Domingas do Nascimento e Hudson C. Rocha

"Uma radiante estrela exalta o céu anil  
Fulgura na imensidão do meu Brasil  
Constelação de áurea cultura e glórias mil  
Do bravo heróico bandeirante varonil  
Que descobrindo a extensa mata sobranceira  
Do Centro Oeste, imensa gleba brasileira  
Trouxe esperança à juventude altaneira  
Delimitando a esfera verde da bandeira.

Erga aos céus oh! estandarte  
De amor e união  
Mato Grosso feliz  
Do Brasil é o verde coração.  
Belo pendão que ostenta o branco da pureza  
Losango lar da paz e feminil grandeza.  
Teu manto azul é o céu que encobre a natureza  
De um Mato Grosso emoldurado de beleza.

No céu estampas o matiz patriarcal  
E ao Sol fulguras belo esplêndido ideal  
Na Terra semeando a paz universal  
Para colhermos um futuro sem igual.  
Erga aos céus oh! estandarte  
De amor e união  
Mato Grosso feliz  
Do Brasil é o verde coração".