

DIÁRIO OFICIAL



do Estado de Mato Grosso ANO CXXXI - CUIABÁ quarta-feira, 16 de Junho de 2021 Nº 28.021

PODER EXECUTIVO

DECRETO

DECRETO Nº 972, DE 15 DE JUNHO DE 2021.

Regulamenta o repasse automático e sistemático de recursos financeiros às unidades escolares da rede pública estadual de ensino, nos termos da Lei nº 7.040, de 1º de outubro de 1998, e dá outras providências.

O GOVERNADOR DO ESTADO DE MATO GROSSO, no uso das atribuições que lhe confere o Art. 66, incisos III, da Constituição do Estado, e

Considerando os termos do artigo 42, e seguintes, da Lei nº 7.040, de 1º de outubro de 1998, que dispõe sobre a autonomia da gestão financeira dos estabelecimentos de ensino;

DECRETA:

Art. 1º A Secretaria de Estado de Educação realizará, sem a necessidade de celebração de convênio ou instrumento congênere, repasses de recursos financeiros às unidades escolares da rede pública estadual de ensino, destinados à execução do Projeto Político Pedagógico.

Parágrafo único Os recursos descentralizados serão transferidos para as contas bancárias específicas em nome dos respectivos Conselhos Deliberativos da Comunidade Escolar.

Art. 2º Os recursos financeiros serão repassados em 02 (duas) parcelas ao ano, podendo ser executados pelas unidades escolares por meio da emissão de cheques nominais, uso de cartão magnético bancário, pagamento instantâneo via PIX ou sistema gerenciador financeiro da respectiva instituição bancária, observada a legislação pertinente.

§ 1º A realização de despesas pelas unidades escolares será precedida de autorização do Diretor Escolar, do Presidente e do Tesoureiro

do Conselho Deliberativo da Comunidade Escolar.

§ 2º Fica permitida a existência, em caixa, de numerário em espécie, até o limite de 01 (um) salário mínimo, para atender às despesas do pronto pagamento.

Art. 3º Os recursos de que trata este Decreto são destinados às unidades escolares para a realização das seguintes despesas:

I - aquisição de materiais de uso contínuo, de escritório, limpeza, sanitização e desinfecção, entre outros itens afins;

II - prestação de serviços de terceiros, pessoa física, inclusive encargos;

III - prestação de serviços de terceiros, pessoa jurídica;

IV - transporte, hospedagem e alimentação da equipe unidade escolar, quando no suporte técnico às salas anexas e nas ações de formação continuada.

V - aquisição de uniformes aos profissionais da nutrição escolar e limpeza da escola;

VI - aquisição de gêneros alimentícios para custeio dos projetos executados na unidade escolar ou pela unidade escolar;

VII - aquisição de materiais e uniformes esportivos para as escolas vocacionadas ao esporte;

VIII - pagamento de tributos, tarifas, taxas de cartório, faturas de telefone, água, bem como, sendo admitidos pagamentos de multas, juros ou correção monetária quando decorrerem de quitação de obrigação tributária acessória.

Art. 4º Os recursos financeiros a serem repassados a cada CDCE serão calculados tomando-se como parâmetro as matrículas devidamente inseridas no sistema SigEduca, módulo GED, classificados em faixas de acordo com o seguinte:

I - escolas que atendem até 100 (cem) alunos, receberão R\$ 7.941,24 (sete mil e novecentos e quarenta e um e vinte quatro reais) por parcela, totalizando o valor de R\$ 15.882,48 (quinze mil e oitocentos e oitenta e dois reais e quarenta e oito centavos) por ano;

II - escolas que atendem de 101 (cento e um) a 200 (duzentos) alunos, receberão R\$ 12.205,98 (doze mil, duzentos e cinco reais e noventa e oito centavos) por parcela, totalizando o valor de R\$ 24.411,96 (vinte e

GOVERNO DO ESTADO DE MATO GROSSO

SEPLAG
SECRETARIA DE ESTADO DE
PLANEJAMENTO E GESTÃO

IOMAT
SUPERINTENDÊNCIA DA IMPRENSA
OFICIAL DO ESTADO DE MATO GROSSO

CENTRO POLÍTICO ADMINISTRATIVO
Rua Júlio Domingos de Campos
CEP 78050-970 Cuiabá - Mato Grosso
CNPJ(MF) 03.507.415/0004-97
FONE: (65) 3613-8000

E-mail:
publica@iomat.mt.gov.br

Visite nosso Portal:
www.iomat.mt.gov.br

Acesse o Portal E-Mato Grosso
www.mt.gov.br

Mauro Mendes Ferreira
Governador do Estado

Otaviano Olavo Pivetta
Vice-Governador

Secretário-Chefe da Casa Civil Mauro Carvalho Junior
Secretário-Chefe de Gabinete do Governador Jordan Espindola dos Santos
Secretário de Estado de Agricultura Familiar Silvano Ferreira do Amaral
Secretária de Estado de Assistência Social e Cidadania Rosamaria Ferreira de Carvalho
Secretário de Estado de Ciência, Tecnologia e Inovação Nilton Borges Borgato
Secretário de Estado de Cultura, Esporte e Lazer Alberto Machado
Secretário de Estado de Desenvolvimento Econômico Cesar Alberto Miranda Lima dos Santos Costa
Secretário de Estado de Educação Alan Resende Porto
Secretário de Estado de Fazenda Rogério Luiz Gallo
Secretário de Estado de Infraestrutura e Logística Marcelo de Oliveira e Silva
Secretária de Estado de Meio Ambiente Mauren Lazzaretti
Secretário de Estado de Planejamento e Gestão Basílio Bezerra Guimarães dos Santos
Secretário de Estado de Saúde Gilberto Gomes de Figueiredo
Secretário de Estado de Segurança Pública Alexandre Bustamante dos Santos
Procurador-Geral do Estado Francisco de Assis da Silva Lopes
Secretário Controlador-Geral do Estado Emerson Hideki Hayashida

quatro mil, quatrocentos e onze reais e noventa e seis centavos) por ano;
 III - escolas que atendem de 201 (duzentos e um) a 300 (trezentos) alunos, receberão R\$ 22.353,12 (vinte e dois mil, trezentos e cinquenta e três reais e doze centavos) por parcela, totalizando o valor de R\$ 44.706,24 (quarenta e quatro mil, setecentos e seis reais e vinte e quatro centavos) por ano;

IV - escolas que atendem de 301 (trezentos e um) a 400 (quatrocentos) alunos, receberão R\$ 25.882,56 (vinte e cinco mil, oitocentos e oitenta e dois reais e cinquenta e seis centavos) por parcela, totalizando o valor de R\$ 51.765,12 (cinquenta e um mil, setecentos e sessenta e cinco reais e doze centavos) por ano;

V - escolas que atendem de 401 (quatrocentos e um) a 500 (quinhentos) alunos, receberão R\$ 29.412,00 (vinte e nove mil, quatrocentos e doze reais) por parcela, totalizando o valor de R\$ 58.824,00 (cinquenta e oito mil, oitocentos e vinte quatro reais) por ano;

VI - escolas que atendem de 501 (quinhentos e um) a 600 (seiscentos) alunos, receberão R\$ 32.941,44 (trinta e dois mil, novecentos e quarenta e um reais e quarenta e quatro centavos) por parcela, totalizando o valor de R\$ 65.882,88 (sessenta e cinco mil, oitocentos e oitenta e dois reais e oitenta e oito centavos) por ano;

VII - escolas que atendem de 601 (seiscentos e um) a 700 (setecentos) alunos, receberão R\$ 36.470,88 (trinta e seis mil, quatrocentos e setenta reais e oitenta e oito centavos) por parcela, totalizando o valor de R\$ 72.941,76 (setenta e dois mil, novecentos e quarenta e um reais e setenta e seis centavos) por ano;

VIII - escolas que atendem de 701 (setecentos e um) a 800 (oitocentos) alunos, receberão R\$ 40.000,32 (quarenta mil e trinta e dois centavos) por parcela, totalizando o valor de R\$ 80.000,64 (oitenta mil e sessenta e quatro centavos) por ano;

IX - escolas que atendem acima de 801 (oitocentos e um) alunos, receberão R\$ 100,00 (cem reais) por aluno/ano.

§ 1º Escolas que oferecem exclusivamente o Ensino de Educação Especial receberão R\$ 450,00 (quatrocentos e cinquenta reais) por aluno/ano.

§ 2º As Escolas de Ensino em Tempo Integral receberão em dobro os valores dos repasses, com base nos critérios previstos nos incisos de I a IX.

§ 3º Possíveis situações emergenciais que demandem recursos financeiros excepcionais serão analisadas pela Secretaria de Estado de Educação à luz de seus limites orçamentários anuais.

Art. 5º A gestão dos recursos de que trata este Decreto deverá observar toda a legislação em vigor, especialmente no que concerne à execução de despesas públicas e contratações administrativas.

Art. 6º Demais regras de repasse, execução e prestação de contas serão expedidas pela Secretaria de Estado de Educação, no prazo máximo de 30 (trinta) dias após a publicação do presente Decreto.

Art. 7º As despesas decorrentes deste Decreto correrão por conta de dotação orçamentária própria da Secretaria de Estado da Educação - SEDUC, ficando autorizada a abertura de créditos adicionais necessários ao seu atendimento.

Art. 8º Este Decreto entra em vigor na data de sua publicação.

Palácio Paiaguás, em Cuiabá - MT, 15 de junho 2021, 200º da Independência e 133º da República.

MAURO MENDES
 Governador do Estado

MAURO CARVALHO JÚNIOR
 Secretário-Chefe da Casa Civil

ALAN RESENDE PORTO
 Secretário de Estado de Educação

ATO DO GOVERNADOR

NOMEAÇÃO

ATO Nº 3.391/2021.

O GOVERNADOR DO ESTADO DE MATO GROSSO, no uso das atribuições que lhe são conferidas pelo Art. 66, incisos III e XI da Constituição Estadual.

Considerando o disposto no inciso II do Art. 129 da Constituição Estadual;

Considerando o disposto no inciso II do Art. 37 da Constituição Federal;

Considerando o Edital n. 001/2015 DETRAN/MT, que dispõe sobre o Concurso Público para a Carreira dos Profissionais do Serviço de Trânsito, publicado no Diário Oficial do Estado de Mato Grosso de 24 de abril de 2015;

Considerando a Homologação, bem como o Resultado Final do Concurso Público, publicada no Diário Oficial do Estado de Mato Grosso em 04 de setembro de 2015;

Considerando o Edital que trata da prorrogação do prazo de validade do concurso público, publicado no Diário oficial do Estado de 29 de agosto de 2017;

Considerando a liminar deferida nos autos do Mandado de Segurança nº 1015963-87.2019.8.11.0000 - Turma de Câmaras Cíveis Reunidas de Direito Público e Coletivo;

Considerando os termos dos Processo administrativo nº280346/2020;

Considerando, finalmente o que determina os itens 17.2 e 17.5 do Edital n. 001/2015 DETRAN/MT.

RESOLVE:

Nomear para o Departamento Estadual de Trânsito de Mato Grosso - DETRAN, no cargo abaixo relacionado, a candidata que segue:

CARGO: AUXILIAR DO SERVIÇO DE TRANSITO					
PERFIL: MOTORISTA			POLO: SINOP		
CLASS	INSCRIÇÃO	NOME	NASCIMENTO	DOCUMENTO	PF
1	227013	JOSIMAR RIBEIRO DOS SANTOS	14/05/1983	17540720 SSP/MT	87

Palácio Paiaguás, em Cuiabá-MT, 15 de junho de 2021.

MAURO MENDES
 Governador do Estado

MAURO CARVALHO JÚNIOR
 Secretário-Chefe da Casa Civil

BASILIO BEZERRA GUIMARÃES DOS SANTOS
 Secretário de Estado de Planejamento e Gestão

ATO Nº 3.392/2021.

O GOVERNADOR DO ESTADO DE MATO GROSSO, no uso das atribuições que lhe são conferidas pelo Art. 66, incisos III e XI da Constituição Estadual.

Considerando o disposto no inciso II do Art. 129 da Constituição Estadual;

Considerando o disposto no inciso II do Art. 37 da Constituição Federal;

Considerando o Edital n. 001/2015 DETRAN/MT, que dispõe sobre o Concurso Público para a Carreira dos Profissionais do Serviço de Trânsito, publicado no Diário Oficial do Estado de Mato Grosso de 24 de abril de 2015;

Considerando a Homologação, bem como o Resultado Final do Concurso Público, publicada no Diário Oficial do Estado de Mato Grosso em 04 de setembro de 2015;

Considerando o Edital que trata da prorrogação do prazo de validade do concurso público, publicado no Diário oficial do Estado de 29 de agosto de 2017;

Considerando a liminar deferida nos autos do mandado de segurança nº 1014262-91.2019.8.11.0000 - Turma de Câmaras Cíveis Reunidas de Direito Público e Coletivo do Tribunal de Justiça do Estado de Mato Grosso;

Considerando os termos do Processo n.118140/2020/SEPLAG;

Considerando, finalmente o que determina os itens 17.2 e 17.5 do Edital n. 001/2015 DETRAN/MT.

RESOLVE:

Nomear para o Departamento Estadual de Trânsito de Mato Grosso - DETRAN, no cargo abaixo relacionado, o candidato que segue:

CARGO: AUXILIAR DO SERVIÇO DE TRANSITO					
PERFIL: ATENDIMENTO-PCD			POLO: TANGARÁ DA SERRA - MT		
CLASS	INSCRIÇÃO	NOME	NASCIMENTO	DOCUMENTO	PF
1	34874-0	ONEZINO DOS SANTOS	20/09/1986	16995961 SSP/MT	77

Palácio Paiaguás, em Cuiabá-MT, 15 de junho de 2021.



MAURO MENDES
 Governador do Estado

MAURO CARVALHO JUNIOR
 Secretário-Chefe da Casa Civil

BASILIO BEZERRA GUIMARÃES DOS SANTOS
 Secretário de Estado de Planejamento e Gestão

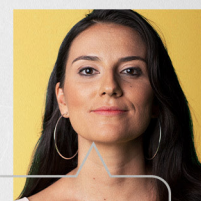

- Eu prometo que vou mudar, ele me disse.



- Eu espero que sim. Só não esperei para descobrir.

Se você passa por isso ou conhece alguém que passa, não se cale. Precisamos conversar sobre violência doméstica e como superá-la.

NÃO CALE. FALE.



Violência contra a mulher é crime. Denuncie. Ligue **180**

SECRETARIAS

SEPLAG

SECRETARIA DE ESTADO DE PLANEJAMENTO E GESTÃO

ATO ADMINISTRATIVO Nº 679/2020/SEPLAG

O SECRETÁRIO DE ESTADO DE PLANEJAMENTO E GESTÃO, no uso de suas atribuições legais conforme delegação prevista no Decreto nº 73 de 21/03/2019 e considerando o que consta nos Processos nº 114273/2021, **resolve, para fim de regularização funcional, conceder a OLGA ADORACION LEIVA CABELHO DE SANTANA**, Profissional de Nível Superior do Sistema Penitenciário, Matrícula Funcional nº 226029/1, lotada na Secretaria de Estado de Segurança Pública - SESP, **Dispensa para Qualificação Profissional em nível de Mestrado em Psicologia**, na Universidade Federal de Mato Grosso - UFMT, *campus de Cuiabá* - MT, pelo período de **05 de abril de 2021 a 04 de abril de 2022**, sem prejuízo da remuneração e sem substituição, devendo a servidora, durante esse período, usufruir de suas férias e licenças-prêmio acumuladas ou as que vencerem no decorrer da referida licença e que possam ensejar acúmulo ilegal, sem que haja interrupção ou suspensão da contagem do prazo para realização da qualificação, sob pena de cancelamento sumário desta licença, bem como deverá o servidor, ao retornar, no prazo de 60 (sessenta) dias, concluir a proposta de socialização do conhecimento para realização de cursos e/ou capacitações em conjunto com a Escola de Governo ou outra instituição do Poder Executivo Estadual a fim de compartilhar os conhecimentos adquiridos e aprimorados, cabendo à Escola de Governo monitorar o cumprimento do disposto neste ato.

Palácio Paiaguás, em Cuiabá-MT, 27 de maio de 2021.

BASILIO BEZERRA GUIMARÃES DOS SANTOS
Secretário de Estado de Planejamento e Gestão

ATO ADMINISTRATIVO Nº 900/2021/SEPLAG

O SECRETÁRIO DE ESTADO DE PLANEJAMENTO E GESTÃO, no uso de suas atribuições legais e considerando o que consta no Processo nº 126358/2021 **resolve, para fim de regularização funcional, prorrogar** o Ato Administrativo nº 183/2020/SEPLAG, publicado no Diário Oficial do Estado de 05/02/2020, que trata da cessão dos servidores lotados na Secretaria de Estado de Saúde - SES, para exercerem suas funções na **Prefeitura Municipal de Peixoto de Azevedo - MT**, pelo período de 02/05/2020 a 28/02/2021, nos termos do artigo 119 da Lei Complementar nº 04/1990, do artigo 72 da Lei Complementar nº 441/2011 e Decreto nº 691/2020, com ônus para o órgão de origem, conforme informações abaixo:

QTD.	NOME	MATRÍCULA	CARGO
01	MARIA DE LOURDES DA MATA	86203/1	PTNMSS do SUS
02	SERGIO LUIS SILVA BRITO	86241/1	PTNSSS do SUS

Palácio Paiaguás, em Cuiabá-MT, 07 de junho de 2021.

BASILIO BEZERRA GUIMARÃES DOS SANTOS
Secretário de Estado de Planejamento e Gestão

ATO ADMINISTRATIVO Nº 903/2021/SEPLAG

O SECRETÁRIO DE ESTADO DE PLANEJAMENTO E GESTÃO, no uso de suas atribuições legais, e considerando o que consta no Processo nº 328733/2019, **resolve, para fim de regularização funcional, prorrogar** o Ato nº 28.836/2018, publicado no Diário Oficial do Estado de 25/10/2018, que trata da **cessão de ELENI DA SILVA ALCANTARA**, Profissional de Apoio em Serviços de Saúde do SUS, Matrícula Funcional nº 90586/1 lotada na Secretaria de Estado de Saúde - SES, para exercer suas funções na **Prefeitura Municipal de Araguaína - MT**, pelo período de **02 de maio de 2019 a 01 de maio de 2021**, nos termos do artigo 119 da Lei Complementar nº 04/1990 e do artigo 72 da Lei Complementar nº 441/2011 e Decreto nº 691/2020, com ônus para o órgão de origem.

Palácio Paiaguás, em Cuiabá-MT, 08 de junho de 2021.

BASILIO BEZERRA GUIMARÃES DOS SANTOS
Secretário de Estado de Planejamento e Gestão

ATO ADMINISTRATIVO Nº 581/2021/SEPLAG

O SECRETÁRIO DE ESTADO DE PLANEJAMENTO E GESTÃO, no uso de suas atribuições legais conforme delegação prevista no Decreto nº 73 de 21/03/2019 e considerando o que consta no Processo nº 86219/2021, **resolve conceder a UELITON PERES DE OLIVEIRA**, Analista do Sistema Socioeducativo, Matrícula Funcional nº 226014/1, lotado na Secretaria de Estado de Segurança Pública - SESP, **Dispensa para Qualificação Profissional em nível de Doutorado em Saúde Coletiva, na Universidade Federal de Mato Grosso - UFMT, campus de Cuiabá - MT**, pelo período de **22 de março de 2021 a 21 de março de 2023**, sem prejuízo da remuneração e sem substituição, devendo o servidor, durante esse período, usufruir de suas férias e licenças-prêmio acumuladas ou as que vencerem no decorrer da referida licença e que possam ensejar acúmulo ilegal, sem que haja interrupção ou suspensão da contagem do prazo para realização da qualificação, sob pena de cancelamento sumário desta licença, bem como deverá o servidor, ao retornar, no prazo de 60 (sessenta) dias, concluir a proposta de socialização do conhecimento para realização de cursos e/ou capacitações em conjunto com a Escola de Governo ou outra instituição do Poder Executivo Estadual a fim de compartilhar os conhecimentos adquiridos e aprimorados, cabendo à Escola de Governo monitorar o cumprimento do disposto neste ato.

Palácio Paiaguás, em Cuiabá-MT, 27 de maio de 2021.

BASILIO BEZERRA GUIMARÃES DOS SANTOS
Secretário de Estado de Planejamento e Gestão

ATO ADMINISTRATIVO Nº 665/2021/SEPLAG

O SECRETÁRIO DE ESTADO DE PLANEJAMENTO E GESTÃO, no uso de suas atribuições legais conforme delegação prevista no Decreto nº 73 de 21/03/2019 e considerando o que consta no Processo nº 148339/2019, **resolve, para fim de regularização funcional, prorrogar** o Ato Administrativo SEPLAG/00941/2019, publicado no Diário Oficial do Estado de 03/07/2019, pelo período de **18 de março 2021 a 17 de março de 2023**, concedendo a **Dispensa para Qualificação Profissional** em nível de Doutorado em Agricultura Tropical, na Universidade Federal de Mato Grosso - UFMT, *campus Cuiabá* - MT, a **JOSIMAR BRITO DA SILVA**, Analista de Meio Ambiente, Matrícula Funcional nº 79683/02, lotado na Secretaria de Meio Ambiente - SEMA, nos termos do artigos 116 e 117 da Lei Complementar nº 04/1990 e do Decreto nº 2.347/2014, sem prejuízo da remuneração e sem substituição, devendo o servidor, durante esse período, usufruir de suas férias e licenças-prêmio acumuladas ou as que vencerem no decorrer da referida licença e que possam ensejar acúmulo ilegal, sem que haja interrupção ou suspensão da contagem do prazo para realização da qualificação, sob pena de cancelamento sumário desta licença, bem como deverá o servidor, ao retornar, no prazo de 60 (sessenta) dias, concluir a proposta de socialização do conhecimento para realização de cursos e/ou capacitações em conjunto com a Escola de Governo ou outra instituição do Poder Executivo Estadual a fim de compartilhar os conheci-

mentos adquiridos e aprimorados, cabendo à Escola de Governo monitorar o cumprimento do disposto neste ato.

Palácio Paiaguás, em Cuiabá-MT, 27 de maio de 2021.

BASILIO BEZERRA GUIMARÃES DOS SANTOS
Secretário de Estado de Planejamento e Gestão

ATO ADMINISTRATIVO Nº 704/2021/SEPLAG

O SECRETÁRIO DE ESTADO DE PLANEJAMENTO E GESTÃO, no uso de suas atribuições legais conforme delegação prevista no Decreto nº 73 de 21/03/2019 e considerando o que consta no Processo nº 101613/2021, **resolve conceder a ELLEN MARIANE ALVES COLERAUS**, Analista de Desenvolvimento Econômico e Social, Matrícula Funcional nº 235010/1, lotada na Secretaria de Estado de Assistência Social e Cidadania - SETASC, **Dispensa para Qualificação Profissional em nível de Mestrado em Política Social, na Universidade Federal de Mato Grosso - UFMT, campus de Cuiabá - MT, pelo período de 05 de abril de 2021 a 04 de abril de 2022, sem prejuízo da remuneração e sem substituição, devendo a servidora, durante esse período, usufruir de suas férias e licenças-prêmio acumuladas ou as que vencerem no decorrer da referida licença e que possam ensejar acúmulo ilegal, sem que haja interrupção ou suspensão da contagem do prazo para realização da qualificação, sob pena de cancelamento sumário desta licença, bem como deverá o servidor, ao retornar, no prazo de 60 (sessenta) dias, concluir a proposta de socialização do conhecimento para realização de cursos e/ou capacitações em conjunto com a Escola de Governo ou outra instituição do Poder Executivo Estadual a fim de compartilhar os conhecimentos adquiridos e aprimorados, cabendo à Escola de Governo monitorar o cumprimento do disposto neste ato.**

Palácio Paiaguás, em Cuiabá-MT, 27 de maio de 2021.

BASILIO BEZERRA GUIMARÃES DOS SANTOS
Secretário de Estado de Planejamento e Gestão

ATO ADMINISTRATIVO Nº 421/2021/SEPLAG

O SECRETÁRIO DE ESTADO DE PLANEJAMENTO E GESTÃO, no uso de suas atribuições legais conforme delegação prevista no Decreto nº 73 de 21/03/2019 e considerando o que consta nos Processos nº 259885/2018, 52129/2021 e 475913/2020, **resolve, para fim de regularização funcional, conceder a MARIA FERNANDA ARANEGA PIMENTEL**, Fiscal Estadual de Defesa Agropecuária e Florestal, Matrícula Funcional nº 86760/4, lotada no Instituto de Defesa Agropecuária do Estado de Mato Grosso - INDEA, **Dispensa para Qualificação Profissional em nível de Doutorado em Ciências Veterinárias, na Universidade Federal de Mato Grosso - UFMT, Campus de Cuiabá - MT, pelo período de 01 de março de 2019 a 28 de fevereiro de 2021, assim como prorrogar a dispensa pelo período de 01 de março de 2021 a 30 de novembro de 2022, sem prejuízo da remuneração e sem substituição, devendo a servidora, durante esse período, usufruir de suas férias e licenças-prêmio acumuladas ou as que vencerem no decorrer da referida licença e que possam ensejar acúmulo ilegal, sem que haja interrupção ou suspensão da contagem do prazo para realização da qualificação, sob pena de cancelamento sumário desta licença, bem como deverá o servidor, ao retornar, no prazo de 60 (sessenta) dias, concluir a proposta de socialização do conhecimento para realização de cursos e/ou capacitações em conjunto com a Escola de Governo ou outra instituição do Poder Executivo Estadual a fim de compartilhar os conhecimentos adquiridos e aprimorados, cabendo à Escola de Governo monitorar o cumprimento do disposto neste ato.**

Palácio Paiaguás, em Cuiabá-MT, 27 de maio de 2021.

BASILIO BEZERRA GUIMARÃES DOS SANTOS
Secretário de Estado de Planejamento e Gestão

EXTRATO DO PRIMEIRO APOSTILAMENTO AO CONTRATO Nº 002/2020/SEPLAG

PROCESSO: 62546/2020

DAS PARTES: SECRETARIA DE ESTADO DE PLANEJAMENTO E GESTÃO e a EMPRESA W.A. EQUIPAMENTOS E SERVIÇOS LTDA.

OBJETO: Apostilamento de valor para a efetiva concessão de reajuste e, ainda, de acordo com a Informação Técnica nº 007/2021/CCO/SUFI/SAAS às fls. 38-44, fica apostilado o reajuste do contrato nº 002/2020/SEPLAG, firmado entre a Secretaria de Estado de Planejamento e Gestão e a Empresa W. A. Equipamentos e Serviços Ltda. cujo o objeto é a contratação de empresa especializada na prestação de serviços especializados em Solução de Outsourcing (impressão, cópia e digitalização) e Gerenciamento de Impressão Departamental, incluindo disponibilização de equipamentos novos, de primeiro uso e em linha de produção, manutenção preventiva e corretiva, fornecimento e reposição de peças e insumos/consumíveis (inclusive papel), além de instalação de software necessário para a operacionalização e gerenciamento de ativos e bilhetagem das páginas, em atendimento às demandas da Secretaria de Estado de Planejamento e Gestão e suas unidades administrativas e operacionais vinculadas (Cuiabá, Várzea Grande e Interior do Estado de Mato Grosso). O reajuste terá seus efeitos a partir de 10/02/2021, conforme solicitado pela contratada. O reajuste se dará sob o Índice Acumulado IPCA/IBGE, publicados no período de dezembro/2019 a dezembro/2020 no percentual de 4,52 % nos preços de cada item com o reajuste fica apostilado o valor do contrato a partir de 10/02/2021 em R\$ 192.479,10 (cento e noventa e dois mil quatrocentos e setenta e nove reais e dez centavos).

Ficam apostiladas e ratificadas as demais cláusulas e condições constantes do Contrato original e posteriores alterações, não expressamente alterados por este documento.

DA DATA: Cuiabá, 09 de Junho de 2021

ASSINAM: Sr. Basílio Bezerra Guimarães dos Santos - Secretário de Estado de Planejamento e Gestão - CONTRATANTE e o Sr. Wellington Reinaldo Nabuco - CONTRATADA

TERMO DE CESSÃO DE USO Nº. 05/CPI/SPP/SEAPS/SEPLAG/2021

CEDENTE: SECRETARIA DE ESTADO DE PLANEJAMENTO E GESTÃO

CESSIONÁRIA: UNIVERSIDADE DO ESTADO DE MATO GROSSO

PROCESSO Nº.: 378868/2020

OBJETO: O presente **TERMO DE CESSÃO DE USO DE BEM IMÓVEL** tem como objeto a cessão de uso do bem imóvel localizado Avenida José Antonio de Faria, Jardim Elite, no município de Barra do Bugres/MT, com área de **12.146,00 m²** (doze mil, cento e quarenta e seis metros quadrados) registrado sob as matrículas nº **14.702 e 23.448**, Livro 2, Cartório do 1º Ofício de Barra do Bugres/MT, e por conseguinte a transferência da responsabilidade sobre o mesmo da CEDENTE para a CESSIONÁRIA, enquanto se der sua vigência, destinado exclusivamente à abrigar a UNEMAT.

FUNDAMENTO: O presente **TERMO DE CESSÃO DE USO** rege-se por suas cláusulas e preceitos de Direito Público, conforme disposto no art. 54 c/c o art. 116 da Lei Federal nº. 8.666/93 pelas disposições contidas na Lei Estadual nº. 11.109, de 20 de abril de 2020, aplicando-se lide supletivamente os princípios da teoria geral dos contratos e as disposições de direito privado.

DATA DA ASSINATURA: 14 de junho de 2021

BASÍLIO BEZERRA GUIMARÃES DOS SANTOS

Secretário de Estado de Planejamento e Gestão - SEPLAG

CEDEnte

RODRIGO BRUNO ZANIN

Reitor da UNEMAT

CESSIONÁRIA

SEFAZ**SECRETARIA DE ESTADO DE FAZENDA****COORDENADORIA DE CONTRATOS E GESTÃO DE ATAS DE REGISTRO DE PREÇOS - CCGA/SUAC - SAAF/SEFAZ
EXTRATO DO TERMO DE CONTRATO Nº 014/2021/SAAF/SEFAZ**

CONTRATANTE: O ESTADO DE MATO GROSSO, por intermédio da SECRETARIA DE ESTADO DE FAZENDA - SEFAZ.

CONTRATADO: MÁXIMA TERCEIRIZAÇÕES DE SERVIÇOS LTDA - CNPJ: 11.754.765/0001-33

PROTOCOLO: 302647/2020

OBJETO: Contratação de empresa para prestação de serviços de movimentação de mercadorias e seus supervisores (líderes de equipe) nas Unidades da Secretaria de Estado de Fazenda de Mato Grosso.

VIGÊNCIA: A vigência terá início em 01/06/2021 e término previsto para 01/06/2022. DATA DA ASSINATURA: 01/06/2021.

VALOR GLOBAL: R\$ 3.029.603,88 (três milhões vinte e nove mil seiscentos e três reais e oitenta e oito centavos).

DOTAÇÃO ORÇAMENTÁRIA: Projeto Atividade: 2007 / Elemento Despesa: 3390.37.006/ Fonte: 100

ASSINAM: pelo Contratante, Kleber Geraldino Ramos dos Santos - Secretário Adjunto de Administração Fazendária e Ordenador de Despesas, e pela Contratada - Priscila Consani das Mercês Oliveira - Máxima Terceirizações de Serviços LTDA.

**COORDENADORIA DE ORÇAMENTO - COOC/SOFC - SAAF/SEFAZ
EXTRATO DO TERMO DE COOPERAÇÃO Nº 0194/2021/SAAF/SEFAZ**

COOPERANTE: O ESTADO DE MATO GROSSO, por intermédio da SECRETARIA DE ESTADO DE FAZENDA - SEFAZ.

COOPERADO: MUNICÍPIO DE LUCIARA /MT - CNPJ: 03.503.620/0001-31

PROTOCOLO: 459790/2020

OBJETO: Parceria com o município de Luciara/MT, visando a instalação de Unidade de Serviço Conveniada -USC, com a finalidade de aprimorar o alcance da eficácia da administração fazendária de ambos entes federados envolvidos.

VIGÊNCIA: 05 (cinco) anos contados a partir da assinatura. Data da assinatura: 09/06/2021

ASSINAM: pelo Cooperante, Jefferson Marcos Delgado da Silva - Secretário Adjunto de Relacionamento com o Contribuinte e, pelo Cooperado - Parassu de Souza Freitas - Prefeito Municipal.

**COORDENADORIA DE CONTRATOS E GESTÃO DE ATAS DE REGISTRO DE PREÇOS - CCGA/SUAC - SAAF/SEFAZ
EXTRATO DO TERMO DE COOPERAÇÃO Nº 0170/2021/SAAF/SEFAZ**

COOPERANTE: O ESTADO DE MATO GROSSO, por intermédio da SECRETARIA DE ESTADO DE FAZENDA - SEFAZ.

COOPERADO: MUNICÍPIO DE DENISE/MT - CNPJ: 03.953.718/0001-90

PROTOCOLO: 392513/2021

OBJETO: Parceria com o município de Denise/MT, visando a instalação de Unidade de Serviço Conveniada -USC, com a finalidade de aprimorar o alcance da eficácia da administração fazendária de ambos entes federados envolvidos.

VIGÊNCIA: 05 (cinco) anos contados a partir da assinatura. Data da assinatura: 10/06/2021

ASSINAM: pelo Cooperante, Jefferson Marcos Delgado da Silva - Secretário Adjunto de Relacionamento com o Contribuinte e, pelo Cooperado - Aldecir de Sousa Oliveira - Prefeito Municipal.

**SECRETARIA ADJUNTA DA RECEITA PÚBLICA - SARP
SUPERINTENDÊNCIA DE FISCALIZAÇÃO - SUFIS**

Coordenadoria de Fiscalização de Combustível, Comércio e Serviços

EDITAL DE NOTIFICAÇÃO CFCS - TIAF ICMS TUSD

Pelo presente Edital, os proprietários ou representantes legais das empresas abaixo relacionadas ficam **NOTIFICADOS** sobre a emissão de Ordem de Serviço Fiscal para efetuar o lançamento de ofício do ICMS incidente sobre a tarifa de energia elétrica que remunera o serviço de distribuição (TUSD) que não foi cobrado na Nota Fiscal/Fatura de energia elétrica porque foi concedido Liminar ou Tutela Antecipada em Processo Judicial, fato que suspendeu a cobrança do referido imposto, mas não impede o lançamento do mesmo, que ficará suspenso até decisão judicial que não caiba mais recurso:

Contribuinte: AGUAS COMODORO LTDA; CNPJ: 09.104.947/0001-17; Inscrição Estadual: , Processo Judicial: 1004666-62.2016.8.11.0041. Termo de Início de Ação Fiscal: 160895; Eprocess: 5918381/2021; Notificação Eletrônica: 263786/1759/96/2021.

Contribuinte: SOCIEDADE HOSPITALAR NOSSA SENHORA DA GUIA LTDA; CNPJ: 37.459.419/0001-16; Inscrição Estadual: , Processo Judicial: 1015832-91.2016.8.11.0041. Termo de Início de Ação Fiscal: 160892; Eprocess: 5918387/2021; Notificação Eletrônica: 263784/1759/96/2021.

Contribuinte: R F TONDORF COMERCIO DE SALVADOS EIRELI ME; CNPJ: 15.351.474/0001-55; Inscrição Estadual: 13.450.716-9, Processo Judicial: 1004498-60.2016.8.11.0041. Termo de Início de Ação Fiscal: 160891; Eprocess: 5918389/2021; Notificação Eletrônica: 263787/1759/96/2021.

Contribuinte: AGUAS DE CONFRESA S.A.; CNPJ: 19.310.815/0001-03; Inscrição Estadual: , Processo Judicial: 47650-15.2015.8.11.0041. Termo de Início de Ação Fiscal: 160885; Eprocess: 5918409/2021; Notificação Eletrônica: 263788/1759/96/2021.

Contribuinte: AGUAS DE ARENAPOLIS LTDA - ME; CNPJ: 05.836.418/0001-57; Inscrição Estadual: , Processo Judicial: 19771-33.2015.8.11.0041. Termo de Início de Ação Fiscal: 160884; Eprocess: 5917826/2021; Notificação Eletrônica: 263785/1759/96/2021.

Cuiabá, 15 de junho de 2021.

Coordenadoria de Fiscalização de Combustível, Comércio e Serviços CFCS/SUFIS/SARP/SEFAZ-MT José Paulo Alves de Oliveira, Fiscal de Tributos Estaduais, Matrícula 122752

COORD. DE FISCALIZAÇÃO DE INDÚSTRIA E AGRONEGÓCIOS - CFIA

COMUNICADO DE AUTUAÇÃO FISCAL

A partir da publicação deste Edital, fica notificado o contribuinte acima mencionado a tomar conhecimento de pendência junto à SEFAZ-MT. O detalhamento destas pendências poderá ser verificado por meio de acesso ao Portal da SEFAZ-MT (www.sefaz.mt.gov.br), no Menu "Serviços", na Pasta de Consulta "Notificação-e", onde deverão ser informados: 1) o número da Notificação; 2) o número do CNPJ/CPF do Contribuinte; 3) o código verificador (o qual deve ser solicitado por E-mail em notificação.ouvidoria@sefaz.mt.gov.br, que será enviado somente para o endereço eletrônico da empresa cadastrado na SEFAZ-MT.

Contribuinte	Inscrição Estadual	Nº da Notificação
B DA S. GUIMARAES EIRELI	137431597	263145/1760/39/2021

COORD. DE CONTROLE E TRAMITAÇÃO DE PROC. ADM. TRIBUTÁRIO - CPAT

NOTIFICAÇÃO GERAL

A COORDENADORIA DE CONTROLE E TRAMITAÇÃO DE PROCESSO ADMINISTRATIVO TRIBUTÁRIO - CPAT, por intermédio desta publicação do edital de Notificação, considera que fica(m) notificado(s) o(s) contribuinte(s) da emissão da(s) INTIMAÇÃO(ÕES), conforme abaixo. O(s) contribuinte(s) poderá(ão) tomar conhecimento dessa(s) intimação(ões) junto à SEFAZ-MT por meio de acesso ao Portal da Secretaria de Estado da Fazenda na internet (www.sefaz.mt.gov.br), no menu "Serviços", na Pasta "Notificação-e", clicando no LINK DO SERVIÇO, onde deverão ser informados: 1) o número completo da Intimação; 2) o número do CNPJ/CPF do Contribuinte; 3) o Código Verificador; 4) o Código da Imagem. O Código Verificador da Notificação será enviado ao(s) e-mail(s) do(s) contribuinte(s) cadastrado(s) na SEFAZ/MT. Caso o(s) mesmo(s) não receba(m) o "Código Verificador da Notificação", deverá(ão) solicitá-lo por mensagem eletrônica endereçada ao e-mail notificacao.ouvidoria@sefaz.mt.gov.br.

Contribuinte	Inscrição Estadual	Nº da Notificação
A. DOS ANJOS SOARES - EPP	135632854	205627/1719/96/2021
M. A. P. BASTOS DE SOUSA - ME	135449561	205629/1719/96/2021

NOTIFICAÇÃO DE APENSAMENTO DE PROCESSOS

A COORDENADORIA DE CONTROLE E TRAMITAÇÃO DE PROCESSO ADMINISTRATIVO TRIBUTÁRIO - CPAT, por intermédio desta publicação do edital de Notificação, considera que fica(m) notificado(s) o(s) contribuinte(s) da emissão da(s) INTIMAÇÃO(ÕES), conforme abaixo. O(s) contribuinte(s) poderá(ão) tomar conhecimento dessa(s) intimação(ões) junto à SEFAZ-MT por meio de acesso ao Portal da Secretaria de Estado de Fazenda na internet (www.sefaz.mt.gov.br), no menu "Serviços", na Pasta "Intimação/Notificação", clicando no LINK DO SERVIÇO, onde deverão ser informados: 1) o número completo da Intimação/Notificação; 2) o número do CNPJ/CPF do Contribuinte; 3) o Código Verificador; 4) o Código da Imagem. O Código Verificador da Intimação será enviado ao(s) e-mail(s) do(s) contribuinte(s) cadastrado(s) na SEFAZ/MT. Caso o(s) mesmo(s) não receba(m) o "Código Verificador", deverá(ão) solicitá-lo por mensagem eletrônica endereçada ao e-mail notifica.ouvidoria@sefaz.mt.gov.br.

Contribuinte	Inscrição Estadual	Nº da Notificação
RAFAEL MARTINI DALLA NORA	135234794	205776/1719/96/2021

PORTARIA Nº 112/2021-GSF/SEFAZ

Torna público e homologa o resultado do Sorteio Mensal Abril 2021 do Programa Nota MT - Concurso nº 030.

O SECRETÁRIO DE ESTADO DE FAZENDA DE MATO GROSSO, no exercício de suas atribuições legais,

CONSIDERANDO a realização do Sorteio Mensal Abril 2021 do Programa Nota MT, no dia 13 de maio de 2021 - Concurso nº 30, conforme cronograma divulgado no Anexo I da Portaria nº 229/2020-SEFAZ, de 27 de novembro de 2020 (DOE de 10/12/2020);

CONSIDERANDO a necessidade da divulgação da homologação e do resultado do referido sorteio, para os fins previstos no artigo 24 do Decreto nº 139, de 14 de junho de 2019 (DOE 17/06/2019);

CONSIDERANDO a manifestação pela homologação do sorteio oferecida pela Controladoria-Geral do Estado - CGE, conforme Parecer de Auditoria nº 0339/2021;

RESOLVE:

Art. 1º Tomar público e definitivo o resultado, ora homologado, do Sorteio Mensal Abril 2021 do Programa Nota MT - Concurso nº 030, conforme a relação de bilhetes sorteados, publicada no *site* do Programa Nota MT.

Art. 2º Esta portaria entra em vigor na data da sua publicação, revogando-se as disposições em contrário.

CUMPRASE.

Gabinete do Secretário de Estado de Fazenda de Mato Grosso, em Cuiabá - MT, 31 de maio de 2021.

ROGÉRIO LUIZ GALLO
SECRETÁRIO DE ESTADO DE FAZENDA
(Original assinado)

PORTARIA Nº 113/2021-SEFAZ

Altera a Portaria nº 304/2012-SEFAZ, de 04/12/2012 (DOE de 13/12/2012), que dispõe sobre o registro dos livros fiscais, bem como o registro da inutilização ou perda, extravio, furto, roubo ou destruição de livros, documentos e ou impressos fiscais no Sistema AIDF-e, no âmbito da Secretaria de Estado de Fazenda, e dá outras providências.

O SECRETÁRIO DE ESTADO DE FAZENDA DE MATO GROSSO, no exercício de suas atribuições legais, ouvido o **SECRETÁRIO ADJUNTO DA RECEITA PÚBLICA**,

CONSIDERANDO que, no cenário nacional atual, é relevante o movimento dos órgãos e entidades da Administração Pública, nos três níveis de governo, no sentido de se suprirem exigências que aumentam o que se convencionou chamar de "Custo Brasil";

CONSIDERANDO que, há mais de oito anos, o registro da abertura de livros fiscais emitidos, nos termos da Portaria nº 80/99-SEFAZ, por processamento eletrônico de dados, exigido do contribuinte do ICMS matogrossense, é processado no âmbito do Sistema AIDF-e, mantido nesta Secretaria de Estado de Fazenda;

CONSIDERANDO, porém, que ainda hoje permanece na legislação vigente a obrigatoriedade de homologação dos livros fiscais junto à Agência Fazendária, nas hipóteses de abertura de inscrição estadual;

CONSIDERANDO que, com as medidas de encerramento de Agências Fazendárias, as obrigações acessórias para cujo cumprimento seja necessária a presença do contribuinte ou de seu representante em unidade fazendária, passaram a exigir deslocamentos, muitas vezes, por longas distâncias;

CONSIDERANDO ser objetivo permanente da Administração Tributária deste Estado a simplificação de procedimentos e de obrigações acessórias, senão extinguindo-os, pelo menos promovendo a sua substituição por procedimentos informatizados, desde que não acarretem vulnerabilidade para a efetiva realização da receita pública;

RESOLVE:

Art. 1º A Portaria nº 304/2012-SEFAZ, de 04/12/2012 (DOE de 13/12/2012), que dispõe sobre o registro dos livros fiscais, bem como o registro da inutilização ou perda, extravio, furto, roubo ou destruição de livros, documentos e ou impressos fiscais no Sistema AIDF-e, no âmbito da Secretaria de Estado de Fazenda, e dá outras providências, passa a vigorar com as seguintes alterações:

I - acrescentados os §§ 4º e 5º ao artigo 2º, com a redação assinalada:

"Art. 2º (...)

(...)

§ 4º O registro no Sistema AIDF aplica-se, inclusive, na abertura do primeiro de cada espécie de livro fiscal previsto nos incisos I a V do *caput* do artigo 1º da Portaria nº 80/99-SEFAZ, de 21/09/1999 (DOE de 28/09/1999), em decorrência de abertura de inscrição estadual. *(efeitos a partir de 1º de julho de 2021)*

§ 5º O disposto no § 4º deste preceito alcança os primeiros livros fiscais a que se refere o aludido parágrafo, que estiverem pendentes de homologação pela Agência Fazendária, em 30 de junho de 2021, independentemente da data da respectiva abertura. *(efeitos a partir de 1º de julho de 2021)*"

II - revogado o artigo 5º.

Art. 2º Esta portaria entra em vigor na data da sua publicação, produzindo efeitos a partir de 1º de julho de 2021.

Art. 3º Revogam-se as disposições em contrário.

CUMPRASE.

Gabinete do Secretário de Estado de Fazenda de Mato Grosso, em Cuiabá - MT, 31 de maio de 2021.

ROGÉRIO LUIZ GALLO
SECRETÁRIO DE ESTADO DE FAZENDA

FÁBIO FERNANDES PIMENTA
SECRETÁRIO ADJUNTO DA RECEITA PÚBLICA
(Original assinado)

PORTARIA Nº 093/2021/SAAF-SEFAZ

O **SECRETÁRIO ADJUNTO DE ADMINISTRAÇÃO FAZENDÁRIA**, no exercício das atribuições que lhe são conferidas pelo inciso IV, do artigo 121, do Regimento Interno da **Secretaria de Estado de Fazenda - SEFAZ**, aprovado pelo Decreto nº 941 de 20 de maio de 2021 e no artigo 67 da Lei 8666/93;

RESOLVE:

Art. 1º. Designar servidores para atuarem como fiscais e seus respectivos substitutos para acompanhar, fiscalizar e avaliar a execução do Termo de Cooperação abaixo relacionado:

Processo	Termo de Cooperação	Cooperado	Objeto	Servidores Designados
Nº 459790/2020	Nº 0194/2021	Município de Luciara	Visando a instalação de Unidade de Serviço Conveniada - USC	Fiscal: José Renato da Fonseca - Matrícula: 49573 Substituto: Carla Luisa Girardi - Matrícula: 50536

Art. 2º. Os atos dos Fiscais e Substitutos no âmbito desta Secretaria obedecem aos incisos elencados na Instrução Normativa 002/2020 no artigo 67 da Lei 8666/93.

Art. 3º. Esta portaria entra em vigor na data da assinatura do termo de cooperação.
PUBLICADA. CUMPRA-SE.

Gabinete do Secretário Adjunto de Administração Fazendária, Cuiabá/MT, 09 de junho de 2021.

KLEBER GERALDINO RAMOS DOS SANTOS
Secretário Adjunto de Administração Fazendária
(Original assinado)

PORTARIA Nº 094/2021/SAAF-SEFAZ

O **SECRETÁRIO ADJUNTO DE ADMINISTRAÇÃO FAZENDÁRIA**, no exercício das atribuições que lhe são conferidas pelo inciso IV, do artigo 121, do Regimento Interno da **Secretaria de Estado de Fazenda - SEFAZ**, aprovado pelo Decreto nº 941 de 20 de maio de 2021 e no artigo 67 da Lei 8666/93;

RESOLVE:

Art. 1º. Designar servidores para atuarem como fiscais e seus respectivos substitutos para acompanhar, fiscalizar e avaliar a execução do Termo de Cooperação abaixo relacionado:

Processo	Termo de Cooperação	Cooperado	Objeto	Servidores Designados
Nº 392513/2021	Nº 0170/2021	Município de Denise	Visando a instalação de Unidade de Serviço Conveniada - USC	Fiscal: Cleto Ludwig - Matrícula: 590049409 Substituto: Jader Hanauer Avila - Matrícula: 005005051.

Art. 2º. Os atos dos Fiscais e Substitutos no âmbito desta Secretaria obedecem aos incisos elencados na Instrução Normativa 002/2020 no artigo 67 da Lei 8666/93.

Art. 3º. Esta portaria entra em vigor na data da assinatura do termo de cooperação.
PUBLICADA. CUMPRA-SE.

Gabinete do Secretário Adjunto de Administração Fazendária, Cuiabá/MT, 10 de Junho de 2021.

KLEBER GERALDINO RAMOS DOS SANTOS
Secretário Adjunto de Administração Fazendária
(Original assinado)

PORTARIA Nº 095/2021/SAAF-SEFAZ

O **SECRETÁRIO ADJUNTO DE ADMINISTRAÇÃO FAZENDÁRIA**, no exercício das atribuições que lhe são conferidas pelo inciso IV, do artigo 121, do Regimento Interno da **Secretaria de Estado de Fazenda - SEFAZ**, aprovado pelo Decreto nº 941 de 20 de maio de 2021 e no artigo 67 da Lei 8666/93;

RESOLVE:

Art. 1º. Designar servidores para atuarem como fiscais e seus respectivos substitutos para acompanhar, fiscalizar e avaliar a execução do Termo de Contrato abaixo relacionado:

Processo	Termo de Contrato	Contratado	Objeto	Valor Global/ Anual do Contrato	Servidores Designados
Nº 302647/2020	Nº 014/2021	Máxima Terceirizações de Serviços LTDA	Contratação de empresa para a prestação de serviços de movimentação de mercadorias e seus supervisores (líderes de equipe) nas Unidades da Secretaria de Estado de Fazenda de Mato Grosso.	R\$ 3.029.603,88	Fiscal: Jorge Luiz Pizzolo - Matrícula: 142936 Substituto: Manoel de Jesus Monge - Matrícula: 861260

Art. 2º. Os atos dos Fiscais e Substitutos no âmbito desta Secretaria obedecem a Instrução Normativa 002/2020/SAAF/SEFAZ.

Art. 3º. Esta portaria entra em vigor na data da sua publicação.

PUBLICADA. CUMPRA-SE.

Gabinete do Secretário Adjunto de Administração Fazendária, Cuiabá/MT, 01 de junho de 2021.

KLEBER GERALDINO RAMOS DOS SANTOS
Secretário Adjunto de Administração Fazendária
(Original assinado)

SEMA

SECRETARIA DE ESTADO DE MEIO AMBIENTE

CONSELHO ESTADUAL DO MEIO AMBIENTE - CONSEMA

Processo n. 811674/2011.**Recorrente - Carlos Daly Dalcol Trevisan.**

Auto de Infração n. 140485, de 17/10/2011.

Relator - William Khalil - CREA.

Advogado - Tadeu Múcio Galvão Marques Vallim - OAB/MT 4.717.

2ª Junta de Julgamento de Recursos

Acórdão - 039/2021

Auto de Infração n. 140485, de 17/10/2011. Por fazer uso de fogo em 24,48 hectares de área agropastoril, sem autorização do órgão ambiental, conforme Auto de Inspeção n. 151059, de 17/10/2011. Decisão Administrativa n. 123/SUNOR/SEMA/2017, pela homologação do Auto de Infração n. 140485, arbitrando a multa de R\$ 24.480,00 (vinte e quatro mil e quatrocentos e oitenta reais), com fulcro no art. 58 do Decreto Federal 6.514/08. Requer o recorrente que o presente recurso administrativo seja recebido e processado junto a autoridade competente para julgá-lo de modo que, conhecendo-o possa dar-lhe provimento para o fim de reformar a decisão administrativa recorrida, declarando a invalidade do Auto de Infração n. 140485, de 17/10/2011. Recurso provido.

Vistos, relatados e discutidos, decidiram os membros da 2ª Junta de Julgamento de Recursos, por maioria, acolher o voto do relator, reconhecendo *ex officio* a incidência da prescrição intercorrente trienal havida no período entre as datas de protocolização do recurso administrativo, no dia 26/04/2017, cominada com primeiro encaminhamento ao relator pretérito em 28/05/2018, até a prolação desta decisão administrativa definitiva, em 11/06/2021, pelo transcurso de aproximadamente 4 (quatro) anos, 1 (um) mês, e 14 (quatorze) dias. Julgamos extinto o processo administrativo, reconhecendo a incidência do instituto da prescrição intercorrente trienal no bojo dos autos, e, por decorrência cancelamos a multa de R\$ 24.480,00 (vinte e quatro mil e quatrocentos e oitenta reais) arbitrada na lavratura do Auto de Infração 151059, de 17/10/2011 e, ratificada na decisão administrativa, com o devido arquivamento, nos termos do art. 19, §2º do Decreto Estadual 1.986/2013.

Presentes à votação os seguintes membros:

César Esteves Soares

Representante do IBAMA

Marcos Felipe Verhalen de Freitas

Representante da SEDUC

Adelayne Bazzano de Magalhães

Representante da SES

William Khalil

Representante do CREA

Fabiola Laura Costa

Representante da FECOMÉRCIO

Gisele Gaudêncio Alves da Silva

Representante do ITEEC

Leonardo Gomes Bressane

Representante do AÇÃO VERDE

Cuiabá, 11 de junho de 2021.

William Khalil

Presidente da 2ª J.J.R.

CONSELHO ESTADUAL DO MEIO AMBIENTE - CONSEMA

Processo n. 358687/2012.**Recorrente - Laticínio Conquista Ltda.**

Auto de Infração n. 134859, de 13/06/2012.

Relatora - Adelayne Bazzano Magalhães - SES.

Advogado - Antônio Roberto Gomes de Oliveira - OAB/MT 10.168.

2ª Junta de Julgamento de Recursos

Acórdão - 040/2021

Auto de Infração n. 135859, de 13/06/2012. Por deixar de atender as condicionantes estabelecidas na licença ambiental n. 297664/2009 e Parecer Técnico n. 23337/CI/SUIMIS/2009 e Parecer Técnico n. 20.484/CM/SUIMIS/2009. Por operar em desacordo com a licença de operação. Decisão Administrativa n. 1.863/SPA/SEMA/2017, pela homologação do Auto de Infração n. 134859, de 13/06/2012, arbitrando a multa de R\$ 20.000,00 (vinte mil reais), com fulcro no inciso II do art. 66 do Decreto Federal 6.514/08. Requer o recorrente seja decretada de ofício a prescrição da pretensão punitiva face ao esgotamento do prazo prescricional de 5 (cinco) anos que se esvaiu 12/06/2017, sem que o presente processo administrativo fosse encerrado, e o que somente ocorreu quando da intimação da ora recorrente em 24/01/2018. Recurso provido.

Vistos, relatados e discutidos, decidiram os membros da 2ª Junta de Julgamento de Recursos, por unanimidade, acolher o voto da relatora, pois se considerarmos a data do Auto de Infração n. 134859, em 13/06/2012 com o próximo Despacho SEMA nas fls. 42, de 17/06/2015, temos 3 (três) anos e 4 (quatro) dias (prescrição intercorrente, §2º do art. 21 do Decreto Federal 6.514/08; se ainda considerarmos o Despacho de Encaminhamento para emissão de decisão nas fls. 44, de 04/10/2017, temos 5 (cinco) anos e 3 (três) meses e 20 (vinte) dias (prescrição da pretensão punitiva), art. 21, *caput*, §1º do Decreto Federal 6.514/08. Nesse sentido, votamos pelo reconhecimento de ofício, da ocorrência da prescrição, tanto na forma intercorrente como na prescrição da pretensão punitiva do Estado, com fulcro nos artigos 1º, §1º, da Lei 9.873/99 e art. 21, *caput*, §§1º e 2º do Decreto Federal 6.514/08, declinando pelo cancelamento do Auto de Infração n. 134859.

Presentes à votação os seguintes membros:

César Esteves Soares

Representante do IBAMA

Marcos Felipe Verhalen de Freitas

Representante da SEDUC

Adelayne Bazzano de Magalhães

Representante da SES

William Khalil

Representante do CREA

Fabiola Laura Costa

Representante da FECOMÉRCIO

Gisele Gaudêncio Alves da Silva

Representante do ITEEC

Leonardo Gomes Bressane

Representante do AÇÃO VERDE

Cuiabá, 11 de junho de 2021.

William Khalil

Presidente da 2ª J.J.R.

CONSELHO ESTADUAL DO MEIO AMBIENTE - CONSEMA

Processo - 692655/2008.**Recorrente - José Claudio Ivantes.**

Auto de Infração n. 104410, de 08/10/2008.

Relatora - Lediane Benedita de Oliveira - FEPESC.

2ª Junta de Julgamento de Recursos

Acórdão - 041/2021

Auto de Infração n. 104410, de 08/10/2008. Desmatamento de vegetação de cerrado, em uma área de 16,35 hectares. Decisão Administrativa n. 105/SUNOR/SEMA/2017, pela homologação do Auto de Infração n. 105/SUNOR/SEMA/2017, arbitrando a multa de R\$ 1.635,00 (mil e seiscentos e trinta e cinco reais), com fulcro no art. 38 do Decreto Federal 3.179/99. Requer o recorrente seja anulado o auto de infração n. 104410 e a Decisão Administrativa n. 105/SUNOR/SEMA/2017, uma vez que o desmatamento não ocorreu em suas terras, e sim no imóvel limdeiro, e por fim seja arquivado o processo. Recurso improvido.

Vistos, relatados e discutidos, decidiram os membros da 2ª Junta de Julgamento de Recursos, por maioria, acolher o voto da relatora, no sentido de manter a decisão administrativa n. 1056/SUNOR/SEMA/2017, que aplicou a penalidade de multa no valor mínimo de R\$. 1.635,00 (mil e seiscentos e trinta e cinco reais), tudo levando em consideração o princípio da razoabilidade e proporcionalidade com base no artigo 30 do Decreto Estadual 1.986/2013, e as circunstâncias da infração ambiental em razão de violação do artigo 50-A da Lei Federal 9.605/98 c/c artigo 52 do Decreto Federal 6.504/08, bem como pelo fato de o autuado ser primário e não ter trazido aos autos elementos suficientes para a desconstituição de sua aplicação.

Presentes à votação os seguintes membros:

César Esteves Soares

Representante do IBAMA

Marcos Felipe Verhalen de Freitas

Representante da SEDUC

Adelayne Bazzano de Magalhães

Representante da SES

William Khalil

Representante do CREA

Fabiola Laura Costa

Representante da FECOMÉRCIO

Gisele Gaudêncio Alves da Silva

Representante do ITEEC

Leonardo Gomes Bressane

Representante do AÇÃO VERDE

Cuiabá, 11 de junho de 2021.

William Khalil

Presidente da 2ª J.J.R.

CONSELHO ESTADUAL DO MEIO AMBIENTE - CONSEMA**Processo n.569463/2014.****Recorrente - Daniel Servat.**

Auto de Infração n. 114665, de 10/10/2014.

Relatora - Adelayne Bazzano Magalhães - SES.

Advogado - Tiago Sturm da Rocha - OAB/MT 22.381-B.

2ª Junta de Julgamento de Recursos

Acórdão - 042/2021

Auto de Infração n. 114665, de 10/10/2014. Por praticar pesca em desacordo com a Lei 9.605/98, por pescar 5 (cinco) peixes fora da medida, e em quantidade superior ao permitido. Decisão Administrativa n. 030/SPA/SEMA/2018, pela homologação do Auto de Infração n. 114665, arbitrando a multa de R\$ 5.240,00 (cinco mil e duzentos e quarenta reais), com fulcro no artigo 35 do Decreto Federal 6.514/08. Requer o recorrente que seja reconhecido nulidade do auto de infração, por falta de amparo legal, declarando sua nulidade e, alternativamente, seja devolvido ao recorrente, reformando a decisão administrativa, absolvendo o autuado da pena de multa. Recurso provido.

Vistos, relatados e discutidos, decidiram os membros da 2ª Junta de Julgamento de Recursos, por unanimidade, acolher o voto da relatora, pois no referido processo verifica-se que da data de 10/10/2014, Auto de Infração até a Certidão de fls. 17, em 25/10/2017, tem-se o decurso do prazo de 3 (três) anos e 15 (quinze) dias que o processo se encontra paralisado, desta forma, temos o reconhecimento de ofício a prescrição intercorrente. Nesse sentido, reconhecemos a prescrição intercorrente, com fulcro no art. 19, §2º do Decreto Estadual n. 1.986/2013, subsidiariamente o Decreto Federal 6.514/08, art. 21, §2º, declarando a extinção do processo.

Presentes à votação os seguintes membros:

César Esteves Soares

Representante do IBAMA

Marcos Felipe Verhalen de Freitas

Representante da SEDUC

Adelayne Bazzano de Magalhães

Representante da SES

William Khalil

Representante do CREA

Fabiola Laura Costa

Representante da FECOMÉRCIO

Gisele Gaudêncio Alves da Silva

Representante do ITEEC

Leonardo Gomes Bressane

Representante do AÇÃO VERDE

Cuiabá, 11 de junho de 2021.

William Khalil

Presidente da 2ª J.J.R.

CONSELHO ESTADUAL DO MEIO AMBIENTE - CONSEMA**Processo n. 3620/2006.****Recorrente - Elson Viegas de Souza.**

Auto de Infração n. 36027, de 12/12/05.

Relatora - Lediane Benedita de Oliveira - FEPESC.

2ª Junta de Julgamento de Recursos

Acórdão - 043/2021

Auto de Infração n. 36027, de 12/12/05. Em vistoria na propriedade denominada Fazenda Liberdade, foi constatado um desmatamento na área de preservação permanente de 10 (dez) hectares. Decisão Administrativa n. 012/SPA/SEMA/2014, pela homologação do Auto de Infração n. 36027, arbitrando a multa de R\$ 15.000,00 (quinze mil reais), com fulcro no art. 25, do Decreto Federal n. 3.179/99. Requer o recorrente pugnar pelo reconhecimento da prescrição da pretensão punitiva da SEMA/MT, uma vez que o último desmate ocorrido em área de preservação permanente na propriedade do recorrido deu-se no ano 2.000 (dois mil), portanto, só houve a autuação passado mais de 5 (cinco) anos da data do fato nos termos do artigo 1º da Lei 9.783/99 c/c art. 21 do Decreto Federal 6.514/08, conforme restou provado pelo item 2 (dois) do Parecer Técnico n. 61 CG/SMIA/2010, de fls. 22 constatada através de dinâmica de desmatamento. E por final requer o arquivamento do processo e baixado no cadastro desse Órgão todos os apontamentos existentes em nome do autuado referente ao Auto de Infração n. 36027, tornando, em consequência, inexigível a multa imposta. Recurso provido.

Vistos, relatados e discutidos, decidiram os membros da 2ª Junta de Julgamento de Recursos, por maioria, acolher o voto divergente da representante do Instituto Técnico de Educação, Esporte e Cidadania, reconhecendo a prescrição intercorrente, partindo do recebimento do Aviso de Recebimento - A.R., em 31/08/2010, fls. 37 até o Despacho n. 808/

SPA/SEMA/2013, datado de 29 de outubro de 2013, fls. 41, sendo que o processo ficou paralisado por mais de 3 (três) anos sem decisão administrativa. Vencida a relatora.

Presentes à votação os seguintes membros:

César Esteves Soares

Representante do IBAMA

Marcos Felipe Verhalen de Freitas

Representante da SEDUC

Adelayne Bazzano de Magalhães

Representante da SES

William Khalil

Representante do CREA

Fabiola Laura Costa

Representante da FECOMÉRCIO

Gisele Gaudêncio Alves da Silva

Representante do ITEEC

Leonardo Gomes Bressane

Representante do AÇÃO VERDE

Cuiabá, 11 de junho de 2021.

William Khalil

Presidente da 2ª J.J.R.

CONSELHO ESTADUAL DO MEIO AMBIENTE - CONSEMA**Processo n. 523517/2010.****Recorrente - Elói Alexandre Vollmer.**

Auto de Infração n. 124405, de 28/05/2010.

Relatora - Lediane Benedita de Oliveira - FEPESC.

2ª Junta de Julgamento de Recursos

Acórdão - 044/2021

Auto de Infração n. 124405, de 28/05/2010. Comercialização de 56,888 m³ de madeira serrada em tábuas em desacordo com a licença válida, guia florestal emitida pelo órgão ambiental, conforme Auto de Inspeção n. 100924, de 28/05/2010. Decisão Administrativa n. 2.199/SUNOR/SEMA/2016, pela homologação do Auto de Infração n. 124405, de 28/05/2010, arbitrando multa de R\$ 6.941,70 (seis mil novecentos e quarenta e um reais e setenta centavos), com fulcro no art. 47, §1º do Decreto Federal 6.514/08. Requer o recorrente seja conhecido o presente recurso, atribuindo-lhe efeito suspensivo, e no mérito seja provido para anular a R. Decisão recorrida, ratificando-se a matéria declinada na defesa que não fora apreciada pela decisão subjugada, aliando-se a matéria exclusivamente de direito encartada no presente recurso. Subsidiariamente, requer o reconhecimento da decadência, na forma do entendimento jurisprudencial consolidado. Requer também o cancelamento do Auto de Infração, tendo em vista estar revestido de vício insanável que enseja a sua anulação, sem prejuízo de nova lavratura pelo mesmo fato, em conformidade com o disposto nos arts. 99 e 100 do Decreto Federal 6.514/08. Recurso provido.

Vistos, relatados e discutidos, decidiram os membros da 2ª Junta de Julgamento de Recursos, por maioria, acolher o voto divergente do representante do Instituto Brasileiro do Meio Ambiente e dos Recursos Naturais Renováveis, no sentido de reconhecer a prescrição intercorrente, das fls. 124, Ofício n. 3.610/SPA/SEMA/2011, de 28/10/2011 até às fls. 146/147, Decisão Administrativa n. 2199/SUNOR/SEMA/2016, de 21 de novembro de 2016, pelo fato do processo ficar paralisado por mais de 3 (três) anos sem decisão administrativa.

Presentes à votação os seguintes membros:

César Esteves Soares

Representante do IBAMA

Marcos Felipe Verhalen de Freitas

Representante da SEDUC

Adelayne Bazzano de Magalhães

Representante da SES

William Khalil

Representante do CREA

Fabiola Laura Costa

Representante da FECOMÉRCIO

Gisele Gaudêncio Alves da Silva

Representante do ITEEC

Leonardo Gomes Bressane

Representante do AÇÃO VERDE

Cuiabá, 11 de junho de 2021.

William Khalil

Presidente da 2ª J.J.R.

CONSELHO ESTADUAL DO MEIO AMBIENTE - CONSEMA**Processo n. 19579/2008.****Recorrente - Nivaldo de Freitas Borges.**

Auto de Infração n. 120081, de 07/11/2007.

Relatora - Melissa Scarlet Ribeiro Domingos - GAIA.

2ª Junta de Julgamento de Recursos

Acórdão - 045/2021

Auto de Infração n. 120081, de 07/11/2007. Foi constatado em vistoria *in loco* em 01/11/2007, uma queimada recente em área rural na área da fazenda denominada São José, constatando uma área de 117.2576 hectares. Decisão Administrativa n. 756/SPA/SEMA/2018, pela homologação do Auto de Infração n. 120081, de 07/11/2007, arbitrando multa de R\$ 117.257,60 (cento e dezessete mil duzentos e cinquenta e sete reais e sessenta centavos), com fulcro no artigo 40 do Decreto Federal 3.179/99. Requer o recorrente em face do ocorrido em 29/09/2007 conforme sito no B.O. realizado no dia 03/10/2007, venho complementar e reforçar minha defesa através do Mapa de Evolução do Fogo, provando que não tive qualquer envolvimento quanto ao uso do fogo em área rural sem autorização do órgão competente, estando em período proibitivo do uso do fogo, como sita no auto de infração n. 110083. Recurso provido.

Vistos, relatados e discutidos, decidiram os membros da 2ª Junta de Julgamento de Recursos, por unanimidade, acolher o voto divergente do representante do Instituto Brasileiro do Meio Ambiente e dos Recursos Naturais Renováveis, no sentido de reconhecer a prescrição quinquenal, das fls. 36, Aviso de Recebimento - A.R, de 11/08/2011 até às fls. 40/41, Decisão Administrativa n. 756/SPA/SEMA/2018, datada de 06/04/2018, ficando o processo paralisado sem decisão administrativa por mais de 5 (cinco) anos, reconhecendo a prescrição da pretensão punitiva. Vencida a relatora que votou pelo reconhecimento da prescrição intercorrente, entre o AR, fl. 36 e o Despacho, fl. 37.

Presentes à votação os seguintes membros:

César Esteves Soares

Representante do IBAMA

Marcos Felipe Verhalen de Freitas

Representante da SEDUC

Adelayne Bazzano de Magalhães

Representante da SES

William Khalil

Representante do CREA

Fabiola Laura Costa

Representante da FECOMÉRCIO

Gisele Gaudêncio Alves da Silva

Representante do ITEEC

Leonardo Gomes Bressane

Representante do AÇÃO VERDE

Cuiabá, 11 de junho de 2021.

William Khalil

Presidente da 2ª J.J.R.

CONSELHO ESTADUAL DO MEIO AMBIENTE - CONSEMA**Processo n. 383842/2013.****Recorrente - Petri Madeiras Ltda.**

Auto de Infração n. 139248, de 13/06/2013.

Relator - William Khalil - CREA.

Procuradores - Marcelo Cesar Petri - C.P.F. 627.091.191-53;

Byron Robalino Félix - C.P.F. 489.271.121-72, e

Benilde Atuaatti - C.P.F. 809.022.009-68.

2ª Junta de Julgamento de Recursos

Acórdão - 046/2021

Auto de Infração n. 139248, de 13/06/2013. Por depositar resíduos sólidos materiais diretamente em solo permeável e a céu aberto contrariando as normas legais, conforme Auto de Inspeção n. 163349, de 15/05/2013. Decisão Administrativa n. 100/SUNOR/SEMA/2017, pela homologação do Auto de Infração n. 139248, de 13/06/2013, arbitrando a multa de R\$ 10.000,00 (dez mil reais), com fulcro no artigo 62, inciso X do Decreto Federal 6.514/08. Requer o recorrente o recebimento da peça contestatória com os documentos mencionados, para seu processamento nos trâmites legais e posterior análise. Requer também o cancelamento do Auto de Infração, em comento, cópia anexa, por ser imperativo de justiça, em nome da ampla defesa e do contraditório, levando-se em conta a primariedade do autuado ou assim entendendo a redução/adequação para 10% (dez por cento), o qual nos comprometeríamos em recolhê-lo. Recurso provido.

Vistos, relatados e discutidos, decidiram os membros da 2ª Junta de Julgamento de Recursos, por unanimidade, acolher o voto do relator, reconhecendo *ex officio* a incidência da prescrição intercorrente trienal havida entre o período compreendido pelas datas do protocolo do recurso administrativo, em 21/02/2017, e a designação deste julgamento, em 01/06/2021, pelo transcurso de aproximadamente 4 (quatro) anos, 3 (três) meses, e 9

(nove) dias. Acolhida a preliminar de prescrição julgamos extinto o processo administrativo, reconhecendo a incidência do instituto da prescrição intercorrente trienal no bojo dos autos, e, por decorrência cancelamos a multa de R\$ 15.000,00 (quinze mil reais) arbitrada na lavratura do Auto de Infração n. 139248, de 13/06/2013 e, deduzida para R\$ 10.000,00 (dez mil reais) na decisão administrativa, com o devido arquivamento, nos termos do art. 19, §2º do Decreto Estadual n. 1.986/2013, contudo não se eximindo o administrado a reparar eventuais os danos ao meio ambiente, a rigor do art. 225 da Constituição, art. 21, §4º do Decreto 6.514/08.

Presentes à votação os seguintes membros:

César Esteves Soares

Representante do IBAMA

Marcos Felipe Verhalen de Freitas

Representante da SEDUC

Adelayne Bazzano de Magalhães

Representante da SES

William Khalil

Representante do CREA

Fabiola Laura Costa

Representante da FECOMÉRCIO

Gisele Gaudêncio Alves da Silva

Representante do ITEEC

Leonardo Gomes Bressane

Representante do AÇÃO VERDE

Cuiabá, 11 de junho de 2021.

William Khalil

Presidente da 2ª J.J.R.

CONSELHO ESTADUAL DO MEIO AMBIENTE - CONSEMA**Processo n. 491669/2012.****Recorrente - Sérgio Rudmar Zimpel.**

Auto de Infração n. 137520, de 27/08/2012.

Relatora - Adelayne Bazzano Magalhães - SES.

Advogados - Adriana Stieven Pinho Bedin - OAB/MT 9.344, e

Arley Gomes Gonçalves - OAB/MT 12.192.

2ª Junta de Julgamento de Recursos

Acórdão - 047/2021

Auto de Infração n. 137520, de 27/08/2012. Por desmatar a corte raso 40,3254 hectares de vegetação nativa fora da área de reserva legal, sem autorização do órgão ambiental competente, conforme Auto de Inspeção n. 165536, de 27/08/2012. Decisão Administrativa n. 1.788/SPA/SEMA/2017, pela homologação do Auto de Infração n. 137520, arbitrando multa de R\$ 40.325,40 (quarenta mil trezentos e vinte e cinco reais e quarenta centavos), com fulcro no artigo 52 do Decreto Federal 6.514/08. Requer o recorrente o recebimento do presente recurso administrativo em todos os seus termos, pelas razões expostas, e de introyto nulificando o auto de infração combatido, especialmente pela ilegitimidade passiva, e pela ocorrência do fenômeno do *non bis in idem*, ainda a par do princípio de eventualidade, a ocorrência do fenômeno no mérito melhor sorte não assiste o órgão fiscalizador, pois não há no feito nenhuma prova robusta de omissão do autuado, desmatamento em 2012, eis ante deste período há autorização para o pretérito desmatamento em 2012, eis antes deste período há autorização para o pretérito desmatamento, ainda que seja na fração ocupada pelo autuado. Requer, a realização de perícia *in loco* com a finalidade de demonstrar que o imóvel foi desmatado antes de 2008, ou seja, na vigência das autorizações expedidas pelo próprio órgão, bem como, a única forma de constar que ocupava e ocupa a posse do imóvel telado, requerimento com esteio nos artigos 420 a 439 do Código de Processo Civil. Recurso provido.

Vistos, relatados e discutidos, decidiram os membros da 2ª Junta de Julgamento de Recursos, por unanimidade, acolher o voto divergente do representante do Instituto Brasileiro do Meio Ambiente e dos Recursos Naturais Renováveis, reconhecendo a prescrição intercorrente, partindo do Aviso de Recebimento, A.R., recebido em 03/10/2012, fl. 09 até o Despacho da Superintendência de Normas, Procedimento Administrativo e Autos de Infração - SUNOR, de 14/12/2015, fl. 71, ficando o processo administrativo paralisado sem decisão por mais de 3 (três) anos. Vencida a relatora que proferiu o seu voto pela ocorrência da prescrição da pretensão punitiva.

Presentes à votação os seguintes membros:

César Esteves Soares

Representante do IBAMA

Marcos Felipe Verhalen de Freitas

Representante da SEDUC

Adelayne Bazzano de Magalhães

Representante da SES

William Khalil

Representante do CREA

Fabiola Laura Costa

Representante da FECOMÉRCIO

Gisele Gaudêncio Alves da Silva

Representante do ITEEC

Leonardo Gomes Bressane

Representante do AÇÃO VERDE

Cuiabá, 11 de junho de 2021.

William Khalil

Presidente da 2ª J.J.R.

CONSELHO ESTADUAL DO MEIO AMBIENTE - CONSEMA**Processo n. 820807/2010.****Recorrente - Rohden Indústria Ligner Ltda.**

Auto de Infração n. 104866, de 04/11/2010.

Relatora - Lediane Benedita de Oliveira - FEPESC.

Procuradores - Carolina Stuhler Duarte da Costa - C.P.F.876.398.071-15

Fellipe Stuhler - C.P.F. 876.573.501-30.

2ª Junta de Julgamento de Recursos

Acórdão - 048/2021

Auto de Infração n. 104866, de 04/11/2010. Por queimar resíduo florestal, por fazer funcionar atividades consideradas potencialmente poluidoras em desacordo com a licença obtida. Decisão Administrativa n. 1.688/SPA/SEMA/2017, pela homologação do Auto de Infração n. 104866, arbitrando multa de R\$ 15.000,00 (quinze mil reais), com fulcro no artigo 66 do Decreto Federal 6.514/08. Requer o recorrente que o auto de infração seja nulo de pleno direito e em consequência todos os seus efeitos; ou ainda a multa ora aplicada tenha sua exigibilidade suspensa, em conformidade com a legislação ou reduzida em 90% (noventa por cento). Concomitantemente, que este processo administrativo seja arquivado, não surtindo mais quaisquer efeitos legais. Recurso provido.

Vistos, relatados e discutidos, decidiram os membros da 2ª Junta de Julgamento de Recursos, por maioria, acolher o voto divergente da representante do Instituto Técnico de Educação, Esporte e Cidadania, reconhecendo a prescrição intercorrente, a partir da fl. 47, Aviso de Recebimento - A.R., em 12/08/2011, até a fl. 60, Despacho da Superintendência de Normas do Meio Ambiente, datado de 15/06/2015, ficando o processo paralisado por mais de 3 (três) anos sem qualquer decisão administrativa. Vencida a relatora.

Presentes à votação os seguintes membros:

César Esteves Soares

Representante do IBAMA

Marcos Felipe Verhalen de Freitas

Representante da SEDUC

Adelayne Bazzano de Magalhães

Representante da SES

William Khalil

Representante do CREA

Fabiola Laura Costa

Representante da FECOMÉRCIO

Gisele Gaudêncio Alves da Silva

Representante do ITEEC

Leonardo Gomes Bressane

Representante do AÇÃO VERDE

Cuiabá, 11 de junho de 2021.

William Khalil

Presidente da 2ª J.J.R.

A Secretaria de Estado de Meio Ambiente - SEMA/MT torna públicas as **Portarias de Outorga** abaixo relacionadas; o inteiro teor das portarias encontram-se disponíveis no site: www.sema.mt.gov.br, no link específico de Recursos Hídricos/Atos de Outorga/2021.

Portaria nº 542 de 11 de junho de 2021. Renovar a Portaria de Outorga nº 385 de 06 de agosto de 2015, publicada no Diário Oficial do Estado de Mato Grosso do dia 06 de agosto de 2015 concedida a **Manoel Reis Cangussú Ribeiro**, CPF: 424.615.881-04, doravante denominado Outorgado, o direito de uso dos recursos hídricos para captação de água no córrego Cedro com a finalidade de irrigação de 7,8 ha do cultivo de café, zona rural do Município de Tangará da Serra/MT, na Unidade de Planejamento e Gerenciamento P-2 - Alto Paraguai Médio, Estado de Mato Grosso, Com validade até a data de 10 de junho do 2031.

Portaria nº 543 de 11 de junho de 2021. Indeferir por indisponibilidade hídrica devido a impedimentos a jusantes, a solicitação de outorga de direito de uso da água de **Laercio Radin**, CPF: 556.851.100-49, para captação de água no rio Café, com a finalidade de irrigação de 350 ha, pelo sistema de aspersão móvel com equipamentos de pivô central, na Fazenda São Luiz, no Município de Primavera do Leste/MT, na Unidade de Planejamento e Gerenciamento UPG - TA-4 Alto Rio das Mortes.

LILIAN FERREIRA DOS SANTOSSecretária Adjunta de Licenciamento Ambiental e Recursos Hídricos
GSALARH/SEMA-MT

A Secretaria de Estado de Meio Ambiente - SEMA/MT torna públicas as **Portarias de Outorga** abaixo relacionadas; o inteiro teor das portarias encontram-se disponíveis no site: www.sema.mt.gov.br, no link específico de Recursos Hídricos/Atos de Outorga/2021.

Portaria nº 547 de 15 de junho de 2021, Renova e Altera a Outorga a **ARY PEDRO BEDIN**, inscrito no CPF sob nº 091.763.739-91, concedida pela Portaria nº 446 de 05/07/2016, publicada no D.O.E do dia 13/07/2016, referente ao Processo nº 457311/2014, o direito de uso da água subterrânea para finalidade de outros usos. O ponto de captação está localizado na Rodovia MT 242, Km 07 + 04 Km à esquerda, zona rural, município de Sorriso/MT, com validade até 14 de junho de 2026.

Portaria nº 548 de 15 de junho de 2021, Renova e Altera a Outorga a **INDÚSTRIA DE LATICÍNIOS MARILAC LTDA EPP**, inscrito no CNPJ sob nº 26.556.506/0001-75, concedida pela Portaria nº 014 de 05/01/2016, publicada no D.O.E do dia 05/01/2016, referente ao Processo nº 549941/2014, o direito de uso da água subterrânea para finalidade industrial. O empreendimento está localizado na Rua das Dálias, nº 551 W, Bairro: Planalto, município de Nova Marilândia/MT, com validade até 11 de junho de 2026.

Portaria nº 549 de 15 de junho de 2021, Outorga a **SILVESTRE ELZARIO GEIB**, inscrito no CPF sob nº 589.856.629-53, referente ao Processo nº 304761/2016, o direito de uso da água subterrânea para finalidade de outros usos. O ponto de captação está localizado no Sítio Sonho Meu, Estrada Rural, Lote 42, Assentamento Primavera, zona rural, município de Rondonópolis/MT, com validade até 14 de junho de 2026.

VALMI SIMÃO DE LIMA

Secretário Adjunto de Licenciamento Ambiental e Recursos Hídricos (em substituição)

GSALARH/SEMA-MT**NOTIFICAÇÃO**

A SECRETÁRIA DE ESTADO DE MEIO AMBIENTE, no uso de suas atribuições constitucionais e legais que lhe conferem o art. 71, inciso IV da Constituição Estadual de Mato Grosso; Considerando o disposto no artigo 125 da Lei Complementar nº 38 de 21 de novembro de 1995, no artigo 4º da Portaria nº 232 de 19 de setembro de 2011 e nos artigos 12, 36 e 43 "caput" e § 1º do Decreto Estadual nº 1.986, de 01 de novembro de 2013.

NOTIFICA:

Os Autuados, pessoas físicas ou jurídicas abaixo relacionadas sobre a **DECISÃO ADMINISTRATIVA**, podendo apresentar: **RECURSO ADMINISTRATIVO**; ou efetuar o **PAGAMENTO DA MULTA COM DESCONTO DE 30%** (trinta por cento), e, ou, tomar **CONHECIMENTO**, no prazo de 20 (vinte) dias, que, começarão a fluir a partir do primeiro dia útil subsequente da publicação da notificação no Diário Oficial do Estado.

Cuiabá/MT, 15 de junho de 2021.

Mauren Lazzaretti

Secretária de Estado de Meio Ambiente

AUTUADO	CPF/ CNPJ DO AUTUADO	PROCURADOR- Nº DA OAB	PROCESSO	AUTO DE INFRAÇÃO	DECISÃO ADMINISTRATIVA
QUEZIA R. G GARCIA-ME	05946067000137	FRANCISCO PEDRO BEZERRA CRUZ JUNIOR-OAB/MT 17801	193592/2018	162078	1583/SGPA/SEMA/2021
FLAMAR PECUÁRIA LTDA.	45213139/0001-51	ARI FRIGERI- OAB/MT 12736	747253/2009	121140	2024/SGPA/SEMA/2021
MOACIR ANTONIO MARTELLI	50959689915	MARCELO FALCÃO FERREIRA-OAB/MT 11242	194522/2014	138606	4681/SGPA/SEMA/2020
SERGIO STRALIOTTO	10228802091	CRISTINA MARIA ARANTES COVEZZI-CREA 8907/D	445274/2008	112576	2158/SGPA/SEMA/2021
JOSIANE ZANETTE	80192246100	ELTON VIEIRA SANTOS-OAB/MT 18830A	109652/2018	1041D	1322/SGPA/SEMA/2021
CERAMICA SANTA VITORIA	08928637/0001-54	JOÃO RODRIGUES DE SOUZA-OAB/MT 5876	28288/2016	4968	1237/SGPA/SEMA/2021
MADERGALLO MADEIRAS LTDA	01499475/0001-37	GRAZIELE GARCIA DASSI-CPF 01800607164	147274/2015	1469	1654/SGPA/SEMA/2021
CEZAR ROBERTO TIRLONI	51876671904	DANIEL WINTER- OAB/MT 11470	522302/2016	0224D	1603/SGPA/SEMA/2021
PCO - COM., IMP., E AGROPECUÁRIA LTDA	37519956/0001-04	NEUDI GALLI-OAB/MT 6562-B	131248/2014	0568	1656/SGPA/SEMA/2021
FAINER LOPES LARIEU	07743990745	MIGUEL GARCIA NOGUEIRA-OAB/MT 18790	203450/2018	1150D	1845/SGPA/SEMA/2021
ZAIRO JUSTO HAHN	07511434053	FABIO AUGUSTO SANTA ROSA-OAB/MT 9568-A	42655/2019	1546D	1375/SGPA/SEMA/2021
SÉRGIO FÉLIX LADEIA	32796455149	SÉRGIO FÉLIX LADEIRA-CPF 32796455149	427950/2020	20203249	1369/SGPA/SEMA/2021
JOSÉ CLEMILDO MARTINS PEREIRA	23334827291	IZADORA LOPES NOGUEIRA REIS-OAB/MT 21035	192458/2018	163628	1950/SGPA/SEMA/2021
ANTONIO CARLOS DOS SANTOS	56786565119	REJANNE CILIATO COUTINHO-OAB/MT 20320/O	23746/2016	160321	1186/SGPA/SEMA/2021
LUIZ RENATO GARCIA	05207190857	JOB MOREIRA RIBEIRO-CPF 35291796120	130893/2020	138221	1980/SGPA/SEMA/2021
BUNGE ALIMENTOS S/A	84046101/0458-80	BUNGE ALIMENTOS S/A-CNPJ 84046101/0458-80	450646/2020	203532461	1617/SGPA/SEMA/2021
MANOEL DE AMORIM BARROS	20661886972	THIAGO ALVES DE SOUZA MELO-OAB/MT 13964	158797/2020	162484	2002/SGPA/SEMA/2021
RODRIGO DOERNER	86285300100	DANIEL WINTER-OAB/MT 11470	525960/2009	111175	1681/SGPA/SEMA/2021
TRAEI TRANSFORMADORES ELÉTRICOS LTDA	37457942/0001-03	TRAEI TRANSFORMADORES ELÉTRICOS-CNPJ 37457942/0001-03	3217/2021	3217/21	1619/SGPA/SEMA/2021
KATYA SILENE MARINEZ DE ANDRADE	10308215850	PATRÍCIA GEVEZIER PODOLAN DE FIGUEIREDO- OAB/MT 6581	379732/2019	1917D	1571/SGPA/SEMA/2021
IMPERIAL INDÚSTRIA E COMÉRCIO DE MADEIRA LTDA	11874347/0001-80	JANAÍNA RÉGIS DA FONSECA STEIN- OAB/SP 298600	260771/2016	151351	1777/SGPA/SEMA/2021
MIGUEL JOSE HERNANDES	01989539840	EDUARDO JUNIO MACIEL MENDONÇA-OAB/GO 25013	42470/2018	0971D	1193/SGPA/SEMA/2021
AGROCISA - AGROPECUÁRIA COMÉRCIO E INDÚSTRIA S.A.	03101169/0001-26	ANGELITA ALVEZ IZAC-OAB/MT 13759	303378/2009	119506	2253/SGPA/SEMA/2021
J. M. PORTAS E PORTAIS LTDA	09178238/0001-86	J. M. PORTAS E PORTAIS LTDA -CNPJ 09178238/0001-86	27389/2017	0297D	0468/SGPA/SEMA/2021
TECNOESTE MÁQUINAS E EQUIPAMENTOS LTDA	03795465/0001-74	CRISTIANA BARBOSA ARRUDA-OAB/MT 13346	69510/2020	5055	1979/SGPA/SEMA/2021
C. VALE COOPERATIVA AGROINDUSTRIAL	77863223/0073-81	C. VALE COOPERATIVA AGROINDUSTRIAL-CNPJ 77863223/0073-81	474826/2020	203532468	1615/SGPA/SEMA/2021
BUNGE ALIMENTOS S/A	84046101/0389-13	BUNGE ALIMENTOS S/A-CNPJ 84046101/0389-13	450649/2020	203532460	1616/SGPA/SEMA/2021
LUIZ EDUARDO MARCHIORETO MATSUDA	03937543163	CESAR AUGUSTO SOARES DA SILVA JÚNIOR-OAB/MT 13034	41127/2016	139670	1565/SGPA/SEMA/2021
SM LAMINADOS DE MADEIRA LTDA	37526530/0001-88	GEIZE ARANHA DE MEDEIROS -OAB/MT 10830	28474/2019	193030E	435/SGPA/SEMA/2021
AGROCHAPADA-AGROPECUÁRIA CHAPADA DOS GUIMARÃES S.A.	03472750/0001-54	ALESSANDRA PANIZI SOUZA - OAB/MT 6124	800175/2011	140427	2037/SGPA/SEMA/2021
HEBER RAMME BAU	05130273192	ALCIR FERNANDO CESA-OAB/MT 17596	256215/2016	0070G	1285/SGPA/SEMA/2021
UEDER SABINO	93456735120	JEISON BATISTA DE ALMEIDA-OAB/RO 5269	500187/2016	158106	1432/SGPA/SEMA/2021
HEBER RAMME BAU	05130273192	CLAYTON OUVENEI-OAB/MT 13051	59547/2018	0996D	1287/SGPA/SEMA/2021
MARCIO MARTINS	00757212107	ALESSANDRA PANIZI SOUZA-OAB/MT 6124	123435/2019	164770	408/SGPA/SEMA/2021

MRV PRIME XVII INCORPORACOES SPE LTDA	12715383/0001-63	ROBERTO DOUGLAS DE ALMEIDA-OAB MT 17574	370826/2016	0042E	1383/SGPA/SEMA/2021
SANTIAGO SEGALLA	02624248196	MURILO CASTRO DE MELO-OAB/MT 11449	443840/2019	1971D	1422/SGPA/SEMA/2021
LUIZ CARLOS DIDONE	04560460802	MÁRCIO ROGÉRIO PARIS-OAB/MT 7526	613292/2016	153359	1471/SGPA/SEMA/2021
F. DA SILVA RODRIGUES-ME	10821958/0001-05	ADALBERTO CESAR PEREIRA MARTINS JUNIOR-OAB/MT 22241/O	236647/2016	133337	1595/SGPA/SEMA/2021
F. F. DOMINGOS DE SIQUEIRA-ME	20552288/0001-14	FLAVIO FERNANDES DOMINGOS DE SIQUEIRA-OAB/MT 10094	346788/2015	128657	1245/SGPA/SEMA/2021
PEDRO RONDON FILHO	03925072187	ÉDILO TENÓRIO BRAGA-OAB/MT 14070	138182/2020	20033177	1253/SGPA/SEMA/2021
MARCIO LUIZ BERTAN SELLA	65985460959	FERNANDO AUGUSTO PIZZATO SELLA-CPF 04953597931	606445/2017	17103E	1218/SGPA/SEMA/2021
MADEIREIRA SÃO BENTO LTDA	05437862/0001-08	DANILLO HENRIQUE FERNANDES-OAB/MT 9866	10417/2015	3952	1268/SGPA/SEMA/2021
A. R. RODRIGUES TRANSPORTES-ME	04413817/0001-42	DANILO HORA CARDOSO-OAB/SP 259805	646167/2016	139596	1648/SGPA/SEMA/2021
ARISTIDES MENDES	07351488800	SÉRGIO ANTÔNIO GARCIA-OAB/GO 31960	12816/2017	123351	1470/SGPA/SEMA/2021
ETE MILTON FIGUEIREDO	02555079/0001-42	DELCI BALEEIRO SOUZA JUNIOR-OAB/MT 18359/O	424631/2015	134968	1261/SGPA/SEMA/2021
ETE CHAPADA DOS GUIMARÃES	02555079/0001-42	DELCI BALEEIRO SOUZA JUNIOR-OAB/MT 18359/O	428685/2015	6250	1260/SGPA/SEMA/2021
ALIZEU DOS SANTOS	18954634915	DANILO TENÓRIO DOS SANTOS-OAB/MT 23996/O	534368/2015	160302	1473/SGPA/SEMA/2021

NOTIFICAÇÃO

A SECRETÁRIA DE ESTADO DE MEIO AMBIENTE, no uso de suas atribuições constitucionais e legais que lhe conferem o art. 71, inciso IV da Constituição Estadual de Mato Grosso;

Considerando o disposto no artigo 125 da Lei Complementar nº 38 de 21 de novembro de 1995, no artigo 4º da Portaria nº 232 de 19 de setembro de 2011 e nos artigos 12, 36 e 43 "caput" e § 1º do Decreto Estadual nº 1.986, de 01 de novembro de 2013.

NOTIFICA:

Os Autuados, pessoas físicas ou jurídicas abaixo relacionadas sobre a **DECISÃO ADMINISTRATIVA**, podendo apresentar: **RECURSO ADMINISTRATIVO**; ou efetuar o **PAGAMENTO DA MULTA COM DESCONTO DE 30%** (trinta por cento), e, ou, tomar **CONHECIMENTO**, no prazo de 20 (vinte) dias, que, começarão a fluir a partir do primeiro dia útil subsequente da publicação da notificação no Diário Oficial do Estado.

Cuiabá/MT, 15 de junho de 2021.

Mauren Lazzaretti

Secretária de Estado de Meio Ambiente

AUTUADO	CPF/ CNPJ DO AUTUADO	PROCURADOR- Nº DA OAB	PROCESSO	AUTO DE INFRAÇÃO	DECISÃO ADMINISTRATIVA
JOHNATA RODRIGO XAVIER	01358663165	DANILLO HENRIQUE FERNANDES-OAB/MT 9866	193165/2017	155364	1446/SGPA/SEMA/2021
AGUAS DE BARRA DO GARÇAS LTDA	04067063/0001-16	DANIEL PAULO MAIA TEIXEIRA-OAB/MT 4705	111292/2018	153391	2025/SGPA/SEMA/2021
FELIPE ANTONIOLLI MADEIRAS MADEIRAS - ME	13275241/0001-95	MURILO CASTRO DE MELO-OAB/MT 11449	219207/2015	3962	1242/SGPA/SEMA/2021
CLÁUDIA ROTTA PICOOLI	70358990904	DOUGLAS LUIZ DA CRUZ LOUZICH-OAB/MT 10823	40046/2019	183134E	1386/SGPA/SEMA/2021
SO MESAS - INDUSTRIA E COMERCIO LTDA	68184456/0001-92	DANILLO HENRIQUE FERNANDES-OAB/MT 9866	47703/2017	0300D	1475/SGPA/SEMA/2021
JONAS UBIRAJARA DE ARRUDA	34626433120	DIVINO MARQUES BRAGA-OAB/MT 20397	85749/2017	0316D	2026/SGPA/SEMA/2021
LUCIO REIS DE MAGALHAES	15614646191	JULIO CESAR MOREIRA S. JUNIOR -OAB/MT 9709	52475/2020	175366	489/SGPA/SEMA/2021
FLORIBERTO JOÃO WATTE ME	36943421/0001-01	ARI FRIGERI- OAB/MT 12736	523173/2010	124406	2027/SGPA/SEMA/2021
JN TERRAPLANAGEM	21213412/0001-80	GERSON LEVY RABONE PALMA-OAB/MT 18609/O	90684/2017	157468	1474/SGPA/SEMA/2021
HÉLIO ANTONIO FILIPIN GOULART	12675806072	SERGIO HENRIQUE GUARESCHI-OAB/MT 9724-B	74783/2019	3759	1385/SGPA/SEMA/2021
AGUAS DE CONFRESA S.A.	19310815/0001-03	NIUTOM RIBEIRO CHAVES JUNIOR- OAB/MT 28888-A	326539/2020	200131416	1384/SGPA/SEMA/2021
IRRIGATRAN COMÉRCIO E TRANSPORTE LTDA	05329104/0001-68	FERNANDO SASSO ANDREOTTO-OAB/MT 19749	311296/2020	2017343	1352/SGPA/SEMA/2021
COMERCIAL NOVO ESTADO DE GÊNEROS ALIMENTICIOS LTDA	37478591/0001-17	MARCIA A. BOFF NUMATA-OAB/PR 57774	484158/2016	6368	1263/SGPA/SEMA/2021

PAULO VIEIRA GONÇALVES	04485845818	CRISIANE DOS SANTOS MENINO-OAB/SP 243186	655839/2008	115808	1264/SGPA/SEMA/2021
TERCI VALENTIN TESTA - FAZENDA COMETA	09261885934	VILSON BAROZZI-OAB/MT 6791-B	34018/2017	160373	1531/SGPA/SEMA/2021
ÁGUAS DE CONFRESA	19310815/0001-03	DANIEL PAULO MAIA TEIXEIRA-OAB/MT 4705	130947/2019	135977	1387/SGPA/SEMA/2021
DIVINO SIMONIDIO DE ALMEIDA	35282061104	JEISON BATISTA DE ALMEIDA-OAB/RO 5269	556278/2016	131874	1098/SGPA/SEMA/2021
CRISTIANO ANDRADE DE OLIVEIRA	80338410104	TAYNA KIKUCHI FERREIRA-OAB/GO 60599-A	555206/2016	123332	1380/SGPA/SEMA/2021
GILSON CARVALHO DA CRUZ-ME	00791413/0001-31	ILVANIA MARTINS-OAB/MT 12301-A	138390/2018	1047D	1265/SGPA/SEMA/2021
TERÊNCIO ARGEMIRO DE FRANÇA	32043716115	ANTONIO TERTULIANO RODRIGUES JUNIOR- OAB/MT 12819	521074/2016	1341	1258/SGPA/SEMA/2021
NEUZA BRITO SOARES DE LIMA	80258050934	RODRIGO CARLOS BERGO- OAB/MT 8435	315305/2016	0082G	1266/SGPA/SEMA/2021
JOAQUIM FERNANDES	001057918-49	PAULO VINICIUS DE TRABALCI E MECCIA-OAB/MT 177267	289321/2020	200431119	2097/SGPA/SEMA/2021
JAQUELINE DA SILVA DIAS ME	24431344/0001-13	FERNANDA DAUBER FERREIRA DA SILVA-OAB/MT 23723-O	415208/2019	130290	2099/SGPA/SEMA/2021
E. MARCHINE TRANSPORTES-ME	13458642/0001-80	MAURICIO GONÇALVES PEREIRA-OAB/PR 34718	151956/2019	160174	1632/SGPA/SEMA/2020
SILVA RIBEIRO E COSTA LTDA - ME	25063258/0001-68	ILVANIA MARTINS-OAB/MT 12301-A	158766/2018	1055D	1494/SGPA/SEMA/2021
BRUNO LUIZ DOS REIS	03381704303	MIGUEL GARCIA NOGUEIRA-OAB/MT 18790/O	231516/2018	167109	2252/SGPA/SEMA/2021
WALLACE DE BARROS OLIVEIRA	00597837104	WALLACE DE BARROS OLIVEIRA CPF 00597837104	465651/2017	164818	1687/SGPA/SEMA/2021
LEANDRO ALEIXO DA SILVA	96448245200	CARLA ANDRÉIA BATISTA-OAB/MT 18808	524371/2017	151902	1551/SGPA/SEMA/2021
DEF COMÉRCIO E BENEFICIAMENTO DE MADEIRAS	14517489/0001-88	CARLA ANDRÉIA BATISTA-OAB/MT 18808	524477/2017	151903	1559/SGPA/SEMA/2021
ANDRE MARASCHIN	73159506134	ANDRE MARASCHIN-CPF 73159506134	427494/2020	20352279	1365/SGPA/SEMA/2021
ADELAR MARCANTE-ME	07498733/0001-47	DIOMAR REZZIERI-OAB/MT 10601	228319/2018	01160D	2140/SGPA/SEMA/2021
WILTON BATISTA MIRANDA	07481357153	HELIZÂNGELA POUSO GOMES-OAB/MT 5390	650836/2017	4035	1827/SGPA/SEMA/2021
VANESSA CRISTINA COUTINHO DE LIMA	02690038196	ELCIO LIMA DO PRADO-OAB/MT 4757	53275/2014	1732	2147/SGPA/SEMA/2021
VANESSA CRISTINA COUTINHO DE LIMA	02690038196	ELCIO LIMA DO PRADO-OAB/MT 4757	53261/2014	1733	2251/SGPA/SEMA/2021
BARROSO E CORASSA LTDA EPP	16902486/0001-93	SAULO RONDON GAHYVA-OAB/MT 13216	103646/2017	151764	1983/SGPA/SEMA/2021
WILSON TEIXEIRA	161828471-15	EDUARDO ZIMIANI CIPRIANO-OAB/MT 11547	55948/2017	0283D	2014/SGPA/SEMA/2021

TERMO DE SUSPENSÃO

A Secretária Adjunta de Licenciamento Ambiental e Recursos Hídricos da Secretaria de Estado do Meio Ambiente, no uso das atribuições legais que lhe confere o Art. 14, do Decreto n. 516, de 04/06/2020; e

Considerando o Mandado de Intimação extraído dos autos nº 1007.187-30.2021.8.110000 para tomar ciência da decisão proferida no Recurso de Agravo de Instrumento, bem como da Ação Ordinária nº 1000038-44.2021.8.11.0109, em tramite na Comarca de Marcelândia, para que seja suspensa as atividades econômicas no imóvel IBICABA AGRO -PASTORIL S.A.

Diante da Consideração acima DETERMINO:

1º - **A SUSPENSÃO** do processo nº 7005080/2019 título ativo (AUTEX nº 3075/2020), em nome de LPW Ativos Ambientais S/A CNPJ nº 03.105.350/0001-00 Detentor do PMFS - Geferson Lopes Soares CPF nº 025.714.061-16

2º - **A SUSPENSÃO** do processo nº 7002262/2014, em nome de Huaia Missu Agropecuária Ltda CNPJ nº 03.105.350/0001-00 e Detentor do PMFS Osvaldo Soares de Azevedo CPF nº 468.126.529-20.

3º - **A SUSPENSÃO** do processo nº 21490/2006, em nome de Huaia Missu Agropecuária Ltda CNPJ nº 03.105.350/0001-00 e Detentor do PMFS TECNORTE EMPREENDIMENTOS CNPJ nº 03.650.667/0001-28.

Após a publicação, deverá a Superintendência de Gestão Florestal-SUGF, dar os devidos encaminhamentos administrativos.

Cuiabá/MT, 11 de junho de 2021.

Lilian Ferreira dos Santos

Secretária Adjunta de Licenciamento Ambiental e Recursos Hídricos - SEMA/MT.

Processo nº 399704/2020

Interessado: RENE KERBER E CIA LTDA

TERMO DE CANCELAMENTO

O Diretor da Unidade Regional da Secretaria de Estado de Meio Ambiente (SEMA) de Alta Floresta/MT - DUD/SEMA/ALTA FLORESTA, no uso de suas atribuições, resolve acolher o despacho do Analista Ambiental Márcia Fátima Colet Schavaren e cancelar a LP nº 313905/2021 a LI nº 72750/2021 e a LO nº 323893/2021, em virtude da retificação do nome/razão social do interessado.

Alta Floresta/MT, 14 de junho de 2021.

Original Assinada

Vinicius Salles Padovan Rezek
Diretor Regional de Alta Floresta
DUDALTA FLORESTA/SEMA/MT.

A Secretaria de Estado do Meio Ambiente - SEMA/MT, em conformidade com o artigo 37 da Constituição Federal de 1988, torna públicas as seguintes licenças emitidas pela DUD/SEMA/SINOP - Diretoria da Unidade Desconcentrada de Sinop/MT.

Sinop-MT, 14 de junho de 2021.

Protocolo	Nº Licença	Razão Social	Atividade Licenciada	Município
397068/2020	LP Nº314274/2021 LI Nº73119/2021 LO Nº324506/2021	J. L. C. Abrahão	Comércio e armazenamento temporário de materiais recicláveis	Sinop/MT
33737/2020	LP Nº314266/2021 LI Nº73112/2021 LO Nº324500/2021	Joao Bosco Di Domenico - Fazenda Continental	Atividades de serviços relacionados com a agricultura - Pátio de descontaminação	Cláudia/MT

Gabriel Conter de São José

Diretor regional
DUD/SEMA/SINOP

EDITAL DE INDEFERIMENTO POR INÉRCIA DA LICENÇA AMBIENTAL

O Superintendente de Infraestrutura, Mineração, Indústria e Serviços da Secretaria de Estado do Meio Ambiente, torna público o indeferimento dos pedidos de licença relacionados abaixo, em razão da inércia do interessado, nos termos dos artigos 3º e 4º da Portaria 389, de 06 de agosto de 2015.

Processo	Responsável Técnico	Interessado	CNPJ ou CPF	ATO ADMINISTRATIVO
310133/2020	Luciana da Silva Barreto Fortes	Madeverde Indústria e Comércio de Móveis Ltda - ME	05.035.791/0001-99	PT nº 147117/CIND/SUIMIS/2021
5350/2021	Erica Simionatto	Agropecuária Novo Milenio Ltda	04.165.520/0001-05	PT nº 147109/CIND/SUIMIS/2021

Após publicado, archive-se.

Cuiabá, 15 de junho de 2021.

(ORIGINAL ASSINADO)

Jerônimo Couto Campos

Superintendente de Infraestrutura, Mineração,
Indústria e Serviços - SEMA/MT.
(Em substituição)

EDITAL DE INDEFERIMENTO POR MOTIVOS TÉCNICOS DA LICENÇA AMBIENTAL

O Superintendente de Infraestrutura, Mineração, Indústria e Serviços da Secretaria de Estado do Meio Ambiente, torna público o indeferimento por motivos técnicos, do pedido de licença relacionado.

Processo	Responsável Técnico	Interessado	CNPJ ou CPF	ATO ADMINISTRATIVO
347292/2020	Thiago Rufino da Cruz	ENPA - Engenharia e Parceria Eireli	00.818.517/0001-92	PT nº 147072/CIND/SUIMIS/2021

Após publicado, archive-se.

Cuiabá, 15 de junho de 2021.

(ORIGINAL ASSINADO)

Jerônimo Couto Campos

Superintendente de Infraestrutura, Mineração,
Indústria e Serviços - SEMA/MT.
(Em substituição)

EDITAL DE INDEFERIMENTO DE LICENÇA AMBIENTAL

O Superintendente de Infraestrutura, Mineração, Indústria e Serviços da Secretaria de Estado do Meio Ambiente, torna público o indeferimento do pedido de licença contido no processo de licenciamento ambiental abaixo relacionado:

Processo	Responsável Técnico	Interessado	CNPJ ou CPF	ATO ADMINISTRATIVO
180757/2018	Nancy de Araújo Colmán	Betania Empreendimentos Imobiliários Ltda	01.376.144/0001-00	PT nº 146180/CINF/SUIMIS/2021

Após publicado, archive-se.

Cuiabá, 14 de junho de 2021.

(ORIGINAL ASSINADO)

Jerônimo Couto Campos

Superintendente de Infraestrutura, Mineração,
Indústria e Serviços - SEMA/MT.
(Em substituição)

A Secretaria de Estado do Meio Ambiente - SEMA/MT, em conformidade com o artigo 37 da Constituição Federal de 1988, torna públicas as seguintes licenças emitidas pela Superintendência de Infraestrutura, Mineração, Indústria e Serviços.

Cuiabá, 15 de junho de 2021.

Protocolo	Nº Licença	Razão Social	Atividade Licenciada	Município
65329/2017	LO nº 324482/2021	Assoreno - Associação dos Revendedores de Def. Agr. Do Extremo Norte de MT.	Unidade de rec. de emb. Vazias de agrotóxicos e afins, vazias ou contendo resíduos pós - consumo regularmente fabricados e comercializados - posto.	Matupá/MT
161455/2021	LP nº 314253/2021 LI nº 73100/2021	Prefeitura Municipal de Santa Carmem.	Pavimentação, drenagem superficial e sinalização viária.	Santa Carmem/MT
469249/2015	LO nº 324472/2021	FEB Comércio de Petróleo Ltda - Posto FEB.	Comércio varejista de combustíveis para veículos automotores.	Várzea Grande/MT
515163/2019	LO nº 324475/2021	Auto Posto Sol Nascente Eireli.	Transporte rodoviário de produtos perigosos de um veículo para uso do próprio empreendimento.	Apiacás/MT
187589/2006	LO nº 324495/2021	Energisa Mato Grosso - Distribuidora de Energia S.A.	Distribuição de energia elétrica.	Brasnorte/MT
193832/2021	LO nº 324494/2021	Centroaço Ind. e Com. de Aço Ltda.	Produção de laminados planos de aço de carbono, revestidos ou não - Renovação.	Cuiabá/MT
14716/2013	LO nº 324496/2021	JBS S.A.	Frigorífico - abate de bovinos e preparação de carne e subprodutos.	Água Boa/MT
192798/2021	LO nº 324490/2021	JBS S.A.	Frigorífico - abate de bovinos e preparação de carne e subprodutos - Renovação.	Araputanga/MT
257119/2021	LO nº 324471/2021	Golden Cargo Transporte e Logística Ltda.	Armazém de defensivos agrícolas.	Cuiabá/MT
364366/2020	LO nº 324498/2021	Elza Júlia Ficagna.	Criação de frangos para corte (regime de confinamento).	Lucas do Rio Verde/MT
187367/2021	LO nº 324501/2021	JBS S.A.	Frigorífico - abate de bovinos e preparação de carne e subprodutos.	Alta Floresta/MT
169899/2021	LP nº 314263/2021 LI nº 73114/2021	FFX Energia Fotovoltaica Eireli.	Obras para geração e distribuição de energia elétrica.	Cuiabá/MT
169899/2021	AUTORIZAÇÃO nº 1731/2021	FFX Energia Fotovoltaica Eireli.	Autorização de desmate.	Cuiabá/MT
238731/2021	LP nº 314268/2021	Prefeitura Municipal de Porto Alegre do Norte.	Pavimentação asfáltica e drenagem de águas pluviais.	Porto Alegre do Norte/MT
476358/2020	LP nº 314260/2021 LI nº 73107/2021	Associação de Catadores de Materiais Recicláveis Mato Grosso Sustentável.	Comércio atacadista de resíduos e sucatas metálicas.	Várzea Grande/MT
651717/2014	LO nº 324497/2021	Cooperativa dos Garimpeiros do Vale do Rio Peixoto - COOGAVEPE.	Extração e beneficiamento de minério aurífero.	Matupá/MT
193466/2006	LO nº 324507/2021	Global Energia Elétrica SA.	Construção de barragens e represas para geração de energia elétrica.	Campo Novo do Parecis/MT
302475/2013	LO nº 324493/2021	Eneias Mayer e Cia Ltda - ME.	Extração de areia e argila e beneficiamento associado.	Brasnorte/MT
97793/2020	LO nº 324508/2021	Valdemiro Luiz Lupatini.	Criação de frangos para corte (regime de confinamento).	Nova Mutum/MT
115039/2021	AUTORIZAÇÃO nº 1725/2021	Bionorte Meio Ambiente	Autorização de fauna silvestre	Cuiabá/MT
241585/2020	LO nº 324512/2021	Indústria e Comércio de Madeiras Arena Eireli	Serraria com desdobramento de madeira	Aripuanã/MT
239091/2020	LO nº 324511/2021	Planutre Indústria e Comércio de Produtos Agropecuários Ltda - EPP	Fabricação de rações balanceadas para animais	Várzea Grande/MT

Valmi Simão de Lima

Secretário Adjunto de Licenciamento Ambiental e Recursos Hídricos

Jerônimo Couto Campos

Superintendente de Infraestrutura, Mineração, Indústria e Serviços

Processo nº: 187367/2021
Interessado: JBS S.A.

TERMO DE CANCELAMENTO

O Superintendente de Infraestrutura, Mineração, Indústria e Serviços, da Secretaria de Estado de Meio Ambiente, no uso de suas atribuições, resolve acolher a Cl. N.º 056/CIND/SUIMIS/2021, e cancelar a LO nº 317649/2018, em virtude da correção na licença do empreendimento.

Cuiabá, 14 de junho de 2021.

(ORIGINAL ASSINADO)
Jerônimo Couto Campos
Superintendente de Infraestrutura, Mineração,
Indústria e Serviços - SEMA/MT.
(Em Substituição)

Processo: 476358/2020
Interessado: Associação de Catadores de Materiais Recicláveis Mato Grosso Sustentável

TERMO DE CANCELAMENTO

O Secretário Adjunto de Licenciamento Ambiental e Recursos Hídricos, da Secretaria de Estado de Meio Ambiente, no uso de suas atribuições, resolve acolher o despacho exarado pela Coordenadoria de Infraestrutura, cancelar a Licença Prévia nº 314181/2021 e a Licença de Instalação nº 73031/2021, devido a correção do endereço do empreendimento.

Cuiabá, 15 de junho de 2021.

Original Assinado
Eng. MSc. Valmi S. de Lima
Secretário Adjunto de Licenciamento Ambiental e
Recursos Hídricos - SEMA/MT

A Secretaria de Estado de Meio Ambiente - SEMA torna público que concedeu Autorização de Perfuração de Poço Tubular para os seguintes usuários:

Autorização nº 187/2021: SLC AGRÍCOLA S.A., CNPJ: 89.096.457/0048-19, Processo nº 172252/2020. O poço tubular será construído na Fazenda Planorte I, Estrada Nova Fronteira, Km 171, Distrito Gleba Formiga, zona rural, município de Sapezal/MT. O uso da água será para fins: **dessedentação animal**. Coordenadas Geográficas DATUM SIRGAS 2000, **PT 03** - Lat. 13°59'15,1" S e **Long.** 58°48'55,53" W. A Profundidade pretendida do poço é de 100 metros com diâmetro de perfuração de 6". A empresa perfuradora será a SM Perfuradora de Poços Artesianos LTDA, e o geólogo responsável pela elaboração do projeto, perfuração do poço e acompanhamento da construção será o Sr. Daniel Oyarzabal Mendes, CREA 2213413487. Essa autorização vigorará até **15 de dezembro de 2021** e refere-se apenas a construção do poço tubular.

Autorização nº 191/2021: SINDICATO DOS EMPREGADOS DO COMÉRCIO DE BARRA DO GARÇAS E REGIÃO, CNPJ: 00.964.882/0001-05, Processo nº 480865/2019. O poço tubular será construído na Rua Fidalgo, s/nº, Setor Jardim Nova Barra do Garças, município de Barra do Garças/MT. O uso da água será para fins: **outros usos**. Coordenadas Geográficas DATUM SIRGAS 2000, **PT 01** - Lat. 15°53'59,45" S e **Long.** 52°17'59,85" W. A Profundidade pretendida do poço é de 200 metros com diâmetro de perfuração de 4". A empresa perfuradora será a C. Batista da Conceição ME, e o geólogo responsável pela elaboração do projeto, perfuração do poço e acompanhamento da construção será o Sr. Rone Marcos Aparecido dos Santos, CREA 1208668976. Essa autorização vigorará até **15 de dezembro de 2021** e refere-se apenas a construção do poço tubular.

A Secretaria de Estado de Meio Ambiente - SEMA torna pública a **Concessão**, através do **Cadastro de Captação Insignificante de Água Subterrânea** para os seguintes usuários:

EVOLUÇÃO TURBO PEÇAS E SERVIÇOS LTDA, CNPJ: 09.348.306/0001-08, PROCESSO: 378716/2020. Município: **Rondonópolis/MT**, Coordenadas Geográficas DATUM SIRGAS 2000 do ponto de captação **PT 01**: Lat. 16°30'22,31"S e Long. 54°39'16,55"W; Vazão máxima de bombeamento **5,86 m³/h** por um período de **1,4505 h/dia** de bombeamento, perfazendo uma vazão máxima de utilização de **8,50 m³/dia**, durante **7 dias/semana**; Finalidade de uso: **outros usos**. Província Hidrogeológica Bacia do Paraná - UPG P-5. Validade do cadastro: **15/06/2031**. Fica o usuário responsável pelo atendimento ao disposto no art. 45 §2º da Lei Nacional de Saneamento Básico - Lei nº 11.445/2007 e pelo art. 7º § 1º do Decreto nº 7.217/2010.

POSTO JÚLIO CAMPOS LTDA, CNPJ: 36.280.645/0001-72, PROCESSO: 54123/2021. Município: **Rondonópolis/MT**, Coordenadas Geográficas DATUM SIRGAS 2000 do ponto de captação **PT 01**: Lat. 16°28'18,10"S e Long. 54°35'30,50"W; Vazão máxima de bombeamento **2,50 m³/h** por um período de **4 h/dia** de bombeamento, perfazendo uma vazão máxima de utilização de **10 m³/dia**, durante **7 dias/semana**; Finalidade de uso: **outros usos**. Província Hidrogeológica Bacia do Paraná - UPG P-5. Validade do cadastro: **15/06/2031**. Fica o usuário responsável pelo atendimento ao disposto no art. 45 §2º da Lei Nacional de Saneamento Básico - Lei nº 11.445/2007 e pelo art. 7º § 1º do Decreto nº 7.217/2010.

JOAQUIM ADERALDO DE SOUZA NETO, CPF: 807.891.101-72, PROCESSO: 254651/2020. Município: **Nossa Senhora Do Livramento/MT**, Coordenadas Geográficas DATUM SIRGAS 2000 do ponto de captação **PT 01**: Lat. 15°56'57,90"S e Long. 56°16'30,70"W; Vazão máxima de bombeamento **1,935 m³/h** por um período de **1,03 h/dia** de bombeamento, perfazendo uma vazão máxima de utilização de **2 m³/dia**, durante **6 dias/semana**; Finalidade de uso: **outros usos**. Província Hidrogeológica Grupo Cuiabá - UPG P-4. Validade do cadastro: **14/06/2031**. Fica o usuário responsável pelo atendimento ao disposto no art. 45 §2º da Lei Nacional de Saneamento Básico - Lei nº 11.445/2007 e pelo art. 7º § 1º do Decreto nº 7.217/2010.

DIEGO PEREZ CATINI, CPF: 224.198.798-05, PROCESSO: 476359/2020. Município: **Cuiabá/MT**, Coordenadas Geográficas DATUM SIRGAS 2000 do ponto de captação **PT 01**: Lat. 15°32'25,7"S e Long. 56°05'06,4"W; Vazão máxima de bombeamento **2,88 m³/h** por um período de **0,7298 h/dia** de bombeamento, perfazendo uma vazão máxima de utilização de **2,102 m³/dia**, durante **7 dias/semana**; Finalidade de uso: **outros usos**. Província Hidrogeológica Grupo Cuiabá - UPG P-4. Validade do cadastro: **15/06/2031**. Fica o usuário responsável pelo atendimento ao disposto no art. 45 §2º da Lei Nacional de Saneamento Básico - Lei nº 11.445/2007 e pelo art. 7º § 1º do Decreto nº 7.217/2010. **Conforme decisão concedendo a pretensão de tutela provisória de urgência à Associação Brasileira de Águas Subterrâneas - ABAS, Associação das Empresas do Distrito Industrial de Cuiabá - AEDIC, Sindicato das Indústrias da Construção do Estado de Mato Grosso - SINDUSCON/MT e o Sindicato Intermunicipal das Indústrias Metalúrgicas, Mecânica de Manutenção Industrial e de Material Elétrico do Estado de Mato Grosso, proferida nos autos sob. n. 3599-82.2018.811.0082 (Código 50152), Vara Especializada do Meio Ambiente.**

ERIELI CAETANO DA SILVA ME, CNPJ: 32.961.367/0001-68, PROCESSO: 56978/2021. Município: **Primavera Do Leste/MT**, Coordenadas Geográficas DATUM SIRGAS 2000 do ponto de captação **PT 01**: Lat. 15°33'07,705"S e Long. 54°18'07,40"W; Vazão máxima de bombeamento **2,4 m³/h** por um período de **1,25 h/dia** de bombeamento, perfazendo uma vazão máxima de utilização de **3 m³/dia**, durante **7 dias/semana**; Finalidade de uso: **outros usos**. Província Hidrogeológica Bacia do Paraná - UPG TA-4. Validade do cadastro: **15/06/2026 (conforme Resolução CEHIDRO no 117 de 12 de setembro de 2019)**. Fica o usuário responsável pelo atendimento ao disposto no art. 45 §2º da Lei Nacional de Saneamento Básico - Lei nº 11.445/2007 e pelo art. 7º § 1º do Decreto nº 7.217/2010.

PORTARIA Nº. 546/2021/SEMA/MT

Constitui comissão para atuar no processo de inventário físico e financeiro de bens móveis permanentes, avaliação inicial e regularização das informações dos bens patrimoniais da Secretaria de Estado de Meio Ambiente - SEMA/MT, e estabelece outras providências.

A **SECRETÁRIA DE ESTADO DE MEIO AMBIENTE** no uso das atribuições legais que lhe confere o art. 71, inciso IV da Constituição Estadual e do art. 3º da Lei Complementar nº 612, de 28 de janeiro de maio de 2019, que dispõe sobre a organização administrativa do Poder Executivo Estadual.

Considerando o disposto nos artigos 94, 95, 96 e 100 da Lei nº 4.320/64, que dispõe sobre o levantamento físico-financeiro de cada unidade administrativa;

Considerando o Decreto nº 194, de 15 de julho de 2015 e suas alterações, bem como a Instrução Normativa nº 03/2015/SEGES que dispõe que o inventário físico deve ser realizado *in loco* anualmente, para verificação física do bem, identificado pelo respectivo número de patrimônio e descrição, com objetivo de detectar todas as anomalias constantes no patrimônio, para verificar a exatidão dos registros de controle patrimonial, bem como a adequação dos registros patrimoniais e contábeis;

RESOLVE:

Art. 1º Constituir comissão formada pelos servidores abaixo elencados para, sob a presidência do primeiro, atuar na implementação do processo de levantamento físico e financeiro de bens móveis permanentes da Secretaria de Estado de Meio Ambiente - SEMA/MT para o atual exercício financeiro:

I - Jucineide Jesus de Paula.
II - Bianca Eduarda Costa Pinheiro.
III - Daniel Labaig de Miranda.
IV - Dayane de Moraes Viana.

V - Isabela de Almeida Barbosa.
VI - Jadiael de Siqueira Diniz.
VII - Jocileide Isabel Pereira Leite Ramos.
VIII - Katia Moser Borges de Oliveira.
IX - Leandro Augusto Pereira Dourado.
X - Letícia Batista de Souza.
XI - Luis Henrique do Nascimento Barbosa.
XII - Manoel de Souza Neves Filho.
XIII - Maria Antônia Corrêa.
XIV - Nilma de Oliveira Faria.
XV - Sebastião de Souza Lopes.
XVI - Vinicius de Amorim Mendiola.
XVII - Yara da Silva Rodrigues.

Parágrafo único: Havendo impossibilidade da comissão realizar o levantamento *in loco*, os trabalhos poderão ser realizados por servidor indicado pela chefia imediata de cada unidade administrativa.

Art. 2º O inventário anual tem como objetivo detectar todas as anomalias constantes no patrimônio e fornecer subsídios para:

I - Verificação da exatidão dos registros de controle patrimonial, mediante realização dos levantamentos físicos.
II - Realização de ajustes entre os registros do SIGPAT e FIPLAN.
III - Avaliação e controle gerencial dos bens permanentes.
IV - Encaminhamento das informações aos órgãos de controle.
V - Confirmar as responsabilidades pela guarda dos bens móveis.

Art.3º A comissão deverá adotar os seguintes procedimentos:

I - Coordenar os trabalhos de realização do levantamento físico dos bens patrimoniais no órgão.
II - Atualizar no sistema SIGPAT as informações sobre os bens encontrados nas unidades.

III - Analisar as divergências encontradas e regularizar as informações, realizando, se necessário, transferências, baixas, incorporações, modificações de números de RP, dentre outros.

IV - Elaborar Termo de Responsabilidade e/ou Termo de Transferência Interna atualizado e encaminhá-lo às unidades para assinatura do responsável ou seu substituto legal.

V - Entregar o relatório de bens patrimoniais da unidade ao respectivo gestor para análise e avaliação das informações confirmação e atesto.

VI - Exigir do gestor documentos comprobatórios de transferências ou baixa de bens para outras unidades ou para a gerência de patrimônio mobiliário, a fim dele se eximir da responsabilidade pela guarda.

VII - Confrontar as informações das unidades com registros constantes no relatório de bens patrimoniais.

VIII - Registrar o patrimônio encontrado, inclusive os que estejam em desuso ou danificado, verificando a conformidade ou não conformidade entre as informações constantes no relatório de bens patrimoniais e os bens encontrados na unidade.

XIV - Fixar, se necessário, identificação de registro patrimonial (RP), reemplacetando, em todos os bens que não possuem ou que estejam na iminência de perder a identificação por descolamento da plaqueta.

XV - Finalizar o levantamento patrimonial, ajustes e relatório conclusivo contendo documentos comprobatórios, no caso de pendências, e entregar a gerência de patrimônio mobiliário do órgão no prazo final de 30 de outubro de 2021.

Art. 4º Caso a comissão instituída necessite de apoio, deverão notificar as unidades para que cada qual indique servidor para auxiliar nos trabalhos referentes ao levantamento patrimonial, tendo esses as mesmas atribuições previstas no artigo 3º e incisos, desta portaria.

Art. 5º Nas unidades em que não houver diretor, gerente, coordenador, superintendente nomeado, o Secretário Adjunto a que

estiverem vinculados deverá indicar servidor para efetuar o levantamento patrimonial conforme art. 3º, assinar o relatório de bens patrimoniais e encaminhá-lo à gerência de patrimônio mobiliário.

Parágrafo único. Nas unidades formadas exclusivamente por ocupante de cargo de direção e chefia, deverá esse realizar os procedimentos previstos no artigo 3º desta portaria.

Art. 6º Quando convocados, os membros da comissão ficarão à disposição para o desenvolvimento dos trabalhos instituídos nesta portaria.

Art. 7º Durante a realização do inventário fica vedada toda e qualquer movimentação física dos bens localizados nas unidades abrangidas pelos procedimentos de levantamento, exceto mediante autorização específica da Comissão de Inventário.

Art. 8º Toda documentação relativa ao inventário físico financeiro realizado deverá ficar sob a guarda do setor de patrimônio e à disposição dos órgãos de controle.

Art. 9º Sempre que julgar necessário a comissão poderá requisitar ao gabinete da Secretaria Adjunta de Administração Sistêmica - SAAS recursos humanos para atuação em conjunto nos trabalhos que tratam esta portaria.

Art. 10 A comissão terá acesso a toda documentação necessária, bem como receberá total suporte da unidade setorial de controle interno e da coordenadoria de tecnologia da informação para execução de seus trabalhos.

Art. 11 O inventário anual deverá ser concluído e encaminhado de forma preliminar ao seu setor contábil até o dia 15 de dezembro do exercício corrente e versão final, contendo todas as informações até 10 de janeiro do exercício seguinte.

Art. 12 Esta portaria entra em vigor na data de sua publicação, revogando-se as disposições em contrário.

PUBLIQUE-SE, REGISTRE-SE, CUMPRA-SE.

Cuiabá/MT, 14 de junho de 2021.

Mauren Lazzaretti

Secretária de Estado de Meio Ambiente
SEMA/MT

SINFRA

SECRETARIA DE ESTADO DE INFRAESTRUTURA E LOGÍSTICA

Governo do Estado de Mato Grosso
Secretaria de Estado de Infraestrutura e Logística

AVISO DE REQUERIMENTO DE LICENÇA AMBIENTAL

A **SINFRA - Secretaria de Estado de Infraestrutura e Logística**, torna público que requereu junto a SEMA-MT, a emissão da Licença por Adesão e Compromisso (LAC) para obra de restauração da rodovia estadual não pavimentada MT-208, trecho entre Aripuanã e Conselvan (MT), com extensão de 90,52 Km, no município de Aripuanã - MT.

MARCELO DE OLIVEIRA E SILVA
SECRETÁRIO DE ESTADO DE INFRAESTRUTURA E LOGÍSTICA

Governo do Estado de Mato Grosso
Secretaria de Estado de Infraestrutura e Logística

AVISO DE REQUERIMENTO DE LICENÇA AMBIENTAL

A **SINFRA - Secretaria de Estado de Infraestrutura e Logística**, torna público que requereu junto a SEMA-MT, a Licença Prévia (LP) e Licença de Instalação (LI), para a obra de Pavimentação Asfáltica da Rodovia MT-473, Trecho: BR-174 BR-174 (Travessia Urbana) - MT-473, Segmento: Est. 0+0,00 a Est. 82+1,620, com extensão de 1.641,62 km, no município de Nova Lacerda - MT.

MARCELO DE OLIVEIRA E SILVA
SECRETÁRIO DE ESTADO DE INFRAESTRUTURA E LOGÍSTICA

Governo do Estado de Mato Grosso
Secretaria de Estado de Infraestrutura e Logística

AVISO DE REQUERIMENTO DE LICENÇA AMBIENTAL

A **SINFRA - Secretaria de Estado de Infraestrutura e Logística**, torna público que requereu junto a SEMA-MT, a Licença Prévia (LP) e Licença de Instalação (LI), para a construção de Pier e Restaurante às margens do Rio Mutum, no município de Barão de Melgaço - MT.

MARCELO DE OLIVEIRA E SILVA
SECRETÁRIO DE ESTADO DE INFRAESTRUTURA E LOGÍSTICA

EXTRATO DO 03º TERMO SIMPLIFICADO DE PRORROGAÇÃO DE VIGÊNCIA AO CONVÊNIO Nº 0115-2017/SINFRA

Processo: 215738/2016

Objeto: O presente Aditivo Simplificado prorroga, a vigência do Convênio acima por 365 (Trezentos e sessenta e cinco) dias, passando o término da vigência para 12/08/2022.

Assinatura: 15/06/2021.

Partes: Secretaria de Estado de Infraestrutura e Logística/SINFRA - CNPJ nº 03.507.415/0022-79 e o CONSÓRCIO INTERMUNICIPAL DE DESENVOLVIMENTO SÓCIO ECONOMICO E AMBIENTAL DO VALE DO GUAPORÉ e CNPJ: 08.964.532/0001-50.

SACID/SINFRA/Nº020/2020 Cuiabá/MT, 15 de junho 2021.

ASSUNTO: Ordem de Início de Serviço

Ref.: Contrato nº 042/2021/00/00 - SINFRA

Prazo da obra: 150 (cento e cinquenta) dias consecutivos a partir da emissão dessa Ordem.

Prezados Senhores,

Através do presente autorizamos a V. S^a. dar início à execução dos serviços de **Construção e recuperação do muro de fechamento do Batalhão de Polícia Militar Ambiental no município de Várzea Grande - MT.** Contrato decorre da autorização do Secretário da SINFRA, conforme despacho exarado no Processo nº **291181/2020**.

Para efeito dos faturamentos deverá acompanhar o pedido de medição os seguintes documentos; além dos constantes no contrato:

- Ofício de encaminhamento da empresa;
 - Planilha de medição da empresa, devidamente assinada pelo responsável técnico pela obra;
 - Relatório Fotográfico dos serviços executados;
 - Certidão Negativa de Débitos Trabalhistas (CNDT)
- Atenciosamente,

Rafaela Damiani
Secretária Adjunta de Cidades
*Original assinada

PORTARIA Nº 036/2021/SACID/SINFRA

A Secretaria de Estado de Infraestrutura e Logística, no uso de suas atribuições e prerrogativas legais, considerando as disposições da Lei Federal nº. 8666, de 21 de junho de 1993, Seção IV, Art. 67, por meio da Secretária Adjunta de Cidades **Rafaela Damiani**, respaldado pela portaria nº 016/2019/GS/SINFRA, de 21 de fevereiro de 2019, RESOLVE:

Art. 1º Nomear servidores como representantes da Secretaria de Estado de Infraestrutura e Logística para a fiscalização do Termo de Cooperação nº 0154-2021/SEMA, celebrado com a Secretaria de Meio Ambiente de Mato Grosso, cujo objeto é o **Monitoramento, fiscalização e recebimento da obra de Reforma e Ampliação da Sede da SEMA/MT.**

Art. 2º Designar como **Fiscal do Convênio** o servidor **Engº Rutilio de Figueiredo**, com a missão de acompanhar, fiscalizar, efetuar liberações de parcelas, analisar prestação de contas da execução física e recebimento da obra, nos moldes do Inciso XVII do art. 2º da Instrução Normativa 001/2015 de 23 de fevereiro de 2015.

Art. 3º Designar como **Fiscais Substitutos** os servidores **Engº Gabriel Hernán Vivanco Vergara e Arqtº Nayara Yamamura Rios**, com a missão de exercer a função de Fiscal de Convênio nas ausências e/ou impedimentos legais do titular, competindo-lhe todas as prerrogativas estabelecidas no Artigo 2º desta portaria.

Art. 4º Esta portaria entra em vigor na data de sua publicação e revoga disposições em contrário.

Registrada, Publicada, Cumpra-se.

Cuiabá, 25 de Maio de 2021.

Rafaela Damiani
Secretária Adjunta de Cidades
*Original assinada

PORTARIA Nº 073/2021/SAOR/SINFRA

Institui Comissão com a finalidade de indicar membros para recebimento e aprovação dos Projetos Básicos e Executivos de Obras Contratadas pela SINFRA.

O SECRETÁRIO ADJUNTO DE OBRAS RODOVIÁRIAS, no uso das suas atribuições e prerrogativas legais, respaldado pela Portaria nº 016/2019/GS/SINFRA, 21 de Fevereiro de 2019:

RESOLVE:

Art. 1º Instituir Comissão no âmbito da Secretaria de Estado de Infraestrutura e Logística, com finalidade de indicar membros para recebimento e aprovação do Projeto Básico na Execução de Serviços de Recuperação do Pavimento em diversas ruas e avenidas do Bairro Distrito Industrial com extensão total de 461.760,00 m², no município de Cuiabá/MT, elaborado pela Engenheira Civil Luana Campos Silveira, constituída pelos componentes listados a seguir:

Presidente:

Camila Fernanda de Souza Holodniak

Membros:

Marcilene Ourives da Silva

Túlio Favalessa da Silva

Expedida, registrada, cumpra-se.

Gabinete do Secretário Adjunto de Obras Rodoviárias.

Cuiabá - MT, 09 de junho de 2021

Eng.º Nilton de Britto

Secretário Adjunto de Obras Rodoviárias

SAOR/SINFRA/MT

(documento original assinado)

PORTARIA Nº 037/2021/SACID/SINFRA

A Secretaria de Estado de Infraestrutura e Logística, no uso de suas atribuições e prerrogativas legais, considerando as disposições da Lei Federal nº. 8666, de 21 de junho de 1993, Seção IV, Art. 67, por meio da Secretária Adjunta de Cidades, respaldada pela portaria nº 016/2019/GS/SINFRA, de 21 de fevereiro de 2019, RESOLVE:

Art. 1º Nomear servidores como representantes da Secretaria de Estado de Infraestrutura e Logística para a fiscalização do instrumento contratual nº **042/2021/00/00-SINFRA**, firmado com a empresa **R.M. Engenharia Eireli**, cujo objeto é a **Construção e recuperação do muro de fechamento do Batalhão de Polícia Militar Ambiental no município de Várzea Grande - MT**

Art. 2º Designar como **Fiscal de Obra** a servidora **Arqtº. Yumi Julia Matsubara Pereira** com a missão de acompanhamento, fiscalização da obra, cumprimento e observância das cláusulas contratuais, legislação vigente e normas correlatas, efetuando medições, reajustes, aditivos de prazos, valores e demais atos atinentes a execução do objeto contratado, e ao final, elaborar o Termo de Recebimento Provisório, conforme prevê a alínea "a", do artigo 73, da Lei nº 8.666/93.

Art. 3º Designar como **Fiscais Substitutos** os servidores **Arqtº Nayara Yamamura Rios e Engº. Cristiano Henrique Dias**, com a missão de exercer a função de Fiscal de Obra nas ausências e/ou impedimentos legais do titular, competindo-lhe todas as prerrogativas estabelecidas no Artigo 2º desta portaria.

Art. 4º Designar como **Gestora do Contrato** a servidora **Juliana Almeida Borges Cyrineu** para exercer a gestão do contrato, com a missão de acompanhamento gerencial, competindo-lhe a instrução dos processos de medições, reajustes, aditivos de prazos, valores, procedimentos de penalização, indicação de dotação orçamentária, empenho e demais atos inerentes à gestão deste contrato, de forma a zelar pelo fiel cumprimento de suas cláusulas e prazos.

Art. 5º. Esta portaria entra em vigor a partir da sua publicação

Registrada, Publicada, Cumpra-se.

Cuiabá, 15 de junho de 2021.

Rafaela Damiani
Secretária Adjunta de Cidades
*Original assinada

SESP

SECRETARIA DE ESTADO DE SEGURANÇA PÚBLICA

PMMT

POLÍCIA MILITAR

CITAÇÃO POR EDITAL

O Encarregado da Sindicância, instaurado por meio da Portaria nº. 151/SIND/CORREGPM, de 07/10/2020, em cumprimento aos artigos 1o, § 2o inciso I da Portaria 128/QCG/PMMT/09, c/c art. 277 inc.V e art. 292 do CPPM, CITA e faz saber ao 2º Ten PM RR Pedro Paulo da Silva - RG PMMT 872.504, Policial Militar da Reserva Remunerada, que conforme documentação oriunda da Corregedoria da Polícia Militar do Estado de Mato Grosso, na qual foi instaurado sindicância em seu desfavor, por ter cometido transgressão disciplinar previstas no Anexo do Regulamento Disciplinar da Polícia Militar de Mato Grosso (RDPMMT), aprovado pelo Decreto nº 1.329 de 21 de Abril de 1978, bem como, por ter infringido preceitos normatizados no Estatuto dos Militares do Estado de Mato Grosso - lei Complementar nº 231 de 15 de Dezembro de 2005. Faz saber, também, que em razão de não ter sido encontrado para Citação Pessoal, a fim de tomar conhecimento das acusações, a fim de ser Qualificado e Interrogado sobre os fatos, acompanhar às oitivas de testemunhas e apresentar razões escritas de defesa, nesse dia poderá estar acompanhado do seu defensor para assistir-lhe na Sindicância, sob pena de revelia, mesmo após haver esgotados todos os meios possíveis para a mencionada Citação, sendo conhecido seu endereço, fica pelo presente EDITAL, CITADO a comparecer à sede do Batalhão de Polícia Militar de Trânsito Urbano e Rodoviário, cito a Av. Fernando Corrêa da Costa, 4177 - Chácara dos Pinheiros, Cuiabá - MT, CEP 78080-000 - Fone: (65) 3661-1956, no dia 18 de junho de 2021, as 13h00min. Fica ciente, também, de que o Processo Administrativo prosseguirá seu curso, e que, não comparecendo no prazo estipulado ser-lhe-a designado um defensor Dativo, para o prazo de três (03) dias, a contar da ciência da nomeação e apresentar as alegações de Defesa. E para que não alegue ignorância, foi expedido o presente edital. Batalhão de Polícia Militar de Trânsito Urbano e Rodoviário, 14 de junho de 2021. Alcides Mauro Dutra - 1º Ten PM - Sindicante, RG PMMT 883.236.

Quartel do BPMTRAN em Cuiabá - MT, 14 de junho de 2021.

Original Assinado
1º Ten PM - Alcides Mauro Dutra
SINDICANTE
RG 883.236PMMT

POLITEC

PERÍCIA OFICIAL E IDENTIFICAÇÃO TÉCNICA

EXTRATO DA PORTARIA Nº 062/2021/CGE-COR/POLITEC

Extrato da Portaria nº 062/2021/CGE-COR/POLITEC por meio da qual instaura-se Processo Administrativo Disciplinar, com fulcro nos artigos 69 e 75, § 1º, da Lei Complementar nº 207/2004, alterada pelas Leis Complementares nº 213/2005 e 550/2014. Designa-se os servidores **Débora Soares Floriano, Hugo de Oliveira Largura e Joice Kelle Messias de Jesus Silva** para apurar possíveis irregularidades funcionais descritas nos autos do processo de protocolo 671041/2017, que noticia supostas irregularidades na conduta funcional do servidor **M.A.R.**, que se forem comprovadas as irregularidades, poderá incorrer nas infrações disciplinares descritas nos artigos Art. 143, incisos II, III, IX e X; Art. 144, incisos I; Art. 145, § 2º, Art. 159, XII e Art. 161, todos da Lei Complementar 04/1990. Cuiabá-MT, 11 de junho de 2021. Rubens Sadao Okada (Diretor-Geral da POLITEC).

PORTARIA Nº. 061/2021/CGE-COR/POLITEC

O DIRETOR-GERAL DA PERÍCIA OFICIAL E IDENTIFICAÇÃO TÉCNICA DO ESTADO DE MATO GROSSO, no uso de suas atribuições que lhe são conferidas pelo artigo 2º, § 1º, inciso III da Lei Complementar nº 391, de 27/04/2010 e o pelo artigo 33 da Lei Complementar nº 550/2014.

Considerando a solicitação de designação de nova Comissão Processante para o Processo Administrativo Disciplinar nº 335640/2015 formulada pelo Corregedor-Geral da POLITEC, pelas razões lançadas no Despacho nº 134/2021/COR-GER/POLITEC;

Considerando o que dispõe o art. 2º e 4º da Instrução Normativa CGE 01/2018, publicada no D.O.E em 09/04/2018;

Considerando o Princípio do Contraditório e da Ampla Defesa, com fulcro no art. 5º, inciso LV da Constituição Federal;

RESOLVE:

Art. 1º REVOGAR a decisão exarada em 01 de junho de 2021, fl. 390.

Art. 2º TORNAR SEM EFEITO a portaria nº 047/2021/CGE-COR/POLITEC, publicada em 01 de junho de 2021;

Art. 3º RECONHECER a prescrição da pretensão punitiva quanto ao fato na portaria inaugural referente à negativa em realizar laudo médico de vítima de suposta tentativa de homicídio na data de 02/10/2011.

Art. 4º MANTER a tramitação do presente Processo Administrativo Disciplinar sob o outro fato narrado na portaria inaugural, qual seja: acumulação irregular do cargo decorrente da incompatibilidade de horários;

Art. 5º CONVALIDAR os atos instrutórios no tocante as provas produzidas às fls. 158/160 e 179/195 dos autos do Processo Administrativo Disciplinar nº 335640/2015;

Art. 6º SUBSTITUIR a atual Comissão Processante, formada pelos servidores 1. **Valéria da Côte Rossi Farias**, 2. **Flávia Deisiane Trindade Ozólio** e 3. **Edjane Ávila Gasparini**, por nova Comissão Processante a ser formada pelos servidores 1. **George Nunes Lopes Cançado**, 2. **Débora Soares Floriano** e 3. **Hugo de Oliveira Largura**, sob a presidência do primeiro, para dar continuidade ao Processo Administrativo Disciplinar em comento.

Art. 7º CONCEDER o prazo de 60 (sessenta) dias a partir de 02/06/2021.

Art. 8º DEVERÁ a nova Comissão Processante:

§1º Notificar o servidor processado e seu patrono acerca do teor do despacho, fls. 387/389, bem como para manifestar sobre os expedientes encartados às fls. 158/160 e 179/195, os quais em face do princípio da economia processual e aproveitamento dos atos processuais serão convalidados como documentos instrutórios, devendo a parte manifestar sobre eles no prazo de 08 (oito) dias;

§ 2º Deliberar sobre a necessidade da oitiva das testemunhas Divino Vicente de Oliveira e José da Silva. Caso entenda pela imprescindibilidade do ato, deverá realizar nova oitiva das testemunhas notificando previamente o servidor acusado e o defensor no prazo de 05 (cinco) dias de antecedência da audiência.

§3º Caso seja realizada nova audiência de instrução para oitiva das testemunhas acima, ou depois de deliberado sobre a desnecessidade do ato, notificar o servidor e seu patrono para manifestar sobre o interesse na oitiva das testemunhas Clodoaldo Carvalho Queiroz e Ricardo Severino da Silva, fls. 94, no prazo de 08 (oito) dias sob efeitos da preclusão e presunção de desistência.

Art. 9º. Esta Portaria entra em vigor na data de sua publicação.

Registre-se. Publique-se. CUMpra-SE.

Cuiabá/MT, 08 de junho de 2021

Rubens Sadao Okada
Diretor-Geral
POLITEC / SESP / MT

SEFUC

SECRETARIA DE ESTADO DE EDUCAÇÃO

CONSELHO ESTADUAL DE EDUCAÇÃO
CÂMARA DE EDUCAÇÃO BÁSICA - CEB
ATOS DA PRESIDÊNCIA

ATO: 144/2021-CEE/MT

INTERESSADO (A): CENTRO INTEGRADO DE ENSINO, localizada na Rua Joaquim de Oliveira, Nº 1334, Bairro: Vila Aurora, no Município de Rondonópolis-MT, mantida pela Sociedade Educacional de Rondonópolis LTDA - EPP, com CNPJ: 24.773.186/0001-80. **DECISÃO:** Com fulcro no Processo Nº 1437/2020/SIPE-CEE/MT e no **Parecer CEB Nº 103/2021**, aprovado em 18 de maio de 2021, resolve conceder **NOVA AUTORIZAÇÃO** para a oferta da Educação Básica, Etapas: Ensino Fundamental e Ensino Médio, pelo período de 01/01/2021 a 31/12/2025.

ATO: 145/2021-CEE/MT

INTERESSADO (A): ESCOLA ESTADUAL PROFESSORA VASTI PEREIRA DA CONCEIÇÃO, localizada na Rua Cáceres, Nº 01, Bairro: Mapim, no Município de Várzea Grande-MT, mantida pela Secretaria de Estado de Educação. **DECISÃO:** Com fulcro no Processo Nº 596/2019/SIPE-CEE/MT e no **Parecer CEB Nº 123/2021**, aprovado em 01 de junho de 2021, resolve conceder **NOVA AUTORIZAÇÃO** para a oferta da Educação Básica, Etapa: Ensino Fundamental, pelo período de 01/01/2021 a 31/12/2025. E **convalidar os estudos** realizados pelos discentes matriculados, frequentes e concluintes nos anos letivos de 2019 e 2020.

ATO: 146/2021-CEE/MT

INTERESSADO (A): ESCOLA ESTADUAL 29 DE NOVEMBRO, localizada na Rua José Candido Melhorança, Nº 37, Bairro: Centro, no Município de Tangará da Serra-MT, mantida pela Secretaria de Estado de Educação. **DECISÃO:** Com fulcro no Processo Nº 1491/2020/SIPE-CEE/MT e no **Parecer CEB Nº 120/2021**, aprovado em 01 de junho de 2021, resolve conceder **NOVA AUTORIZAÇÃO** para oferta da Educação Básica, Etapas: Ensino Fundamental e Ensino Médio, pelo período de 01/01/2021 a 31/12/2023. A Mantenedora e a Mantida devem atender as recomendações do Parecer em epígrafe.

ATO: 147/2021-CEE/MT

INTERESSADO (A): ESCOLA ESPECIAL SONHO MEU, localizada na Rua das Rosas, esquina com Avenida Antônio André Maggi, Nº 840, Bairro: Cidezal II, no Município de Sapezal-MT, mantida pela Associação de Pais e Amigos dos Excepcionais - APAE de Sapezal, com CNPJ: 04.415.860/0001-47. **DECISÃO:** Com fulcro no Processo Nº 1726/2019/SIPE-CEE/MT e no **Parecer CEB Nº 122/2021**, aprovado em 01 de junho de 2021, resolve conceder **NOVA AUTORIZAÇÃO** para oferta da Educação Básica, Etapas: Educação Infantil e Ensino Fundamental na modalidade Educação Especial e Ensino Fundamental nas modalidades Educação de Jovens e Adultos e Educação Especial, pelo período de 01/01/2021 a 31/12/2025. E convalidar os estudos dos discentes matriculados e frequentes nos anos letivos de 2019 e 2020.

ATO: 148/2021-CEE/MT

INTERESSADO (A): EDUCANDÁRIO GASPARZINHO - UNIDADE II, localizado na Rua Tenente Eulálio Guerra, Nº 1.132, Bairro: Santa Helena, no Município de Cuiabá-MT, mantido pela Escola de Educação Infantil e Ensino Fundamental Echeverria Ltda, com CNPJ: 02.281.337/0001-40. **DECISÃO:** Com fulcro no Processo Nº 934/2020/SIPE-CEE/MT e no **Parecer CEB Nº 125/2021**, aprovado em 01 de junho de 2021, resolve conceder **NOVA AUTORIZAÇÃO** para oferta da Educação Básica, Etapa: Ensino Fundamental, pelo período de 01/01/2021 a 31/12/2025. E convalidar os estudos dos discentes matriculados, frequentes no ano letivo de 2020.

ATO: 149/2021-CEE/MT

INTERESSADO (A): CENTRO MUNICIPAL DE EDUCAÇÃO INFANTIL ROBSON DE ALMEIDA LIMA, localizado na Avenida Pedro Coelho Portilho, S/N, Bairro: Centro, no Município de Nova Maringá-MT, mantido pela Prefeitura Municipal de Nova Maringá, com CNPJ: 37.464.831/0001-24. **DECISÃO:** Com fulcro no Processo Nº 815/2020/SIPE-CEE/MT e no **Parecer CEB Nº 114/2021**, aprovado em 01 de junho de 2021, resolve conceder **NOVA AUTORIZAÇÃO** para oferta da Educação Básica, Etapa: Educação Infantil, pelo período de 01/01/2021 a 31/12/2025.

ATO: 150/2021-CEE/MT

INTERESSADO (A): ESCOLA ESTADUAL DR. ARNALDO ESTEVÃO DE FIGUEIREDO, localizada na Avenida Clóvis Hugney, Nº 199, Bairro: Centro, no Município de Tesouro-MT, mantida pela Secretaria de Estado de Educação. **DECISÃO:** Com fulcro no Processo Nº 1122/2020/SIPE-CEE/MT e no **Parecer CEB Nº 117/2021**, aprovado em 01 de junho de 2021, resolve conceder **NOVA AUTORIZAÇÃO** para oferta da Educação Básica, Etapas: Ensino Fundamental, Ensino Fundamental e Ensino Médio, na modalidade Educação de Jovens e Adultos, pelo período de 01/01/2021 a 31/12/2023. A Mantenedora e a Mantida devem atender as recomendações do Parecer em epígrafe.

ATO: 151/2021-CEE/MT

INTERESSADO (A): ESCOLA ESTADUAL RAI DE SOL, localizada na Rua Rio Manso, s/Nº, Bairro: Grande Terceiro, no Município de Cuiabá-MT, mantida pela Secretaria de Estado de Educação. **DECISÃO:** Com fulcro no Processo Nº 516/2020/SIPE-CEE/MT e no **Parecer CEB Nº 119/2021**, aprovado em 01 de junho de 2021, resolve conceder **NOVA AUTORIZAÇÃO** para oferta da Educação Básica, Etapas: Educação Infantil e Ensino Fundamental na modalidade Educação Especial e Ensino Fundamental na modalidade Educação de Jovens e Adultos e Educação Especial, pelo período de 01/01/2021 a 31/12/25.

ATO: 152/2021-CEE/MT

INTERESSADO (A): ESCOLA ESTADUAL PROFESSOR DJALMA GUILHERME DA SILVA, localizada na Avenida Alexandre Ferronato, Nº 1.200, Bairro: Setor Industrial Norte, no Município de Sinop-MT, mantida pela Secretaria de Estado de Educação. **DECISÃO:** Com fulcro no Processo Nº 973/2020/SIPE-CEE/MT e no **Parecer CEB Nº 118/2021**, aprovado em 01 de junho de 2021, resolve conceder **NOVA AUTORIZAÇÃO** para oferta da Educação Básica, Etapa: Ensino Fundamental, pelo período de 01/01/2021 a 31/12/2023.

ATO: 153/2021-CEE/MT

INTERESSADO (A): ESCOLA MUNICIPAL ERNESTO NEIVERTH, localizada na Avenida José Francisco Otênio, S/N, Bairro: Centro, no Município de Nova Bandeirantes-MT, mantida pela Prefeitura Municipal de Nova Bandeirantes, com CNPJ 33.683.822/0001-73. **DECISÃO:** Com fulcro no Processo Nº 666/2020/SIPE-CEE/MT e no **Parecer CEB Nº 95/2021**, aprovado em 01 de junho de 2021, resolve conceder **NOVA AUTORIZAÇÃO** para oferta da Educação Básica, Etapa: Ensino Fundamental, pelo período de 01/01/2021 a 31/12/2025. E convalidar os estudos realizados no ano letivo de 2020.

ATO: 154/2021-CEE/MT

INTERESSADO (A): ESCOLA ESTADUAL ANDRÉ AVELINO RIBEIRO, localizada na Avenida Deputado Osvaldo Cândido Pereira, Nº 365, Bairro: CPA I, no Município de Cuiabá-MT, mantida pela Secretaria de Estado de Educação. **DECISÃO:** Com fulcro no Processo Nº 789/2020/SIPE-CEE/MT e no **Parecer CEB Nº 96/2021**, aprovado em 01 de junho de 2021, resolve conceder **NOVA AUTORIZAÇÃO** para oferta da Educação Básica, Etapa: Ensino Médio, pelo período de 01/01/2021 a 31/12/2025. E convalidar os estudos dos discentes matriculados, frequentes no ano letivo de 2020.

ATO: 155/2021-CEE/MT

INTERESSADO (A): ESCOLA ESPECIAL RENASCER, localizada na Travessa da APAE, Nº 54, Bairro: Centro, no Município de Terra Nova do Norte-MT, mantida pela Associação de Pais e Amigos dos Excepcionais de Terra Nova do Norte, com CNPJ 00.650.858/0001-00. **DECISÃO:** Com fulcro no Processo Nº 109/2020/SIPE-CEE/MT e no **Parecer CEB Nº 97/2021**, aprovado em 01 de junho de 2021, resolve conceder **NOVA AUTORIZAÇÃO** para oferta da Educação Básica, Etapas: Educação Infantil, Ensino Fundamental e Ensino Fundamental nas Modalidades: Educação de Jovens e Adultos/EJA e Educação Especial, pelo período de 01/01/2021 a 31/12/2025. E convalidar os estudos dos discentes matriculados, frequentes no ano letivo de 2020.

ATO: 156/2021-CEE/MT

INTERESSADO (A): ESCOLA ESTADUAL PADRE JOÃO PANAROTTO, localizada na Rua 64, Quadra G, S/N, CPA IV, 2ª Etapa, Bairro: Morada da Serra, no Município de Cuiabá-MT, mantida pela Secretaria de Estado de Educação. **DECISÃO:** Com fulcro no Processo Nº 8/2020/SIPE-CEE/MT e no **Parecer CEB Nº 134/2021**, aprovado em 01 de junho de 2021, resolve conceder **NOVA AUTORIZAÇÃO** para oferta da Educação Básica, Etapas: Ensino Fundamental e Ensino Médio, pelo período de 01/01/2021 a 31/12/2025. E convalidar os estudos dos discentes matriculados, frequentes nos anos letivos de 2017, 2018, 2019, e 2020.

ATO: 157/2021-CEE/MT

INTERESSADO (A): ESCOLA MUNICIPAL DE EDUCAÇÃO INDÍGENA ÁGUA BRANCA, localizada na Terra Indígena Pimentel Barbosa Aldeia Belém, S/Nº, no Município de Canarana-MT, mantida pela Prefeitura Municipal de Canarana, com CNPJ 15.023.922/0001-91. **DECISÃO:** Com fulcro no Processo Nº 970/2020/SIPE-CEE/MT e no **Parecer CEB Nº 136/2021**, aprovado em 01 de junho de 2021, resolve conceder **NOVA AUTORIZAÇÃO** para oferta da Educação Básica, Etapas: Educação Infantil e Ensino Fundamental na modalidade Educação Escolar Indígena, pelo período de 01/01/2021 a 31/12/2025.

ATO: 158/2021-CEE/MT

INTERESSADO (A): ESCOLA ESTADUAL INDÍGENA CENTRAL IKPENG, localizada no Posto Indígena Pavuru, Terra Indígena do Xingú, no Município de Feliz Natal-MT, mantida pela Secretaria de Estado de Educação. **DECISÃO:** Com fulcro no Processo Nº 1228/2020/SIPE-CEE/MT e no **Parecer CEB Nº 135/2021**, aprovado em 01 de junho de 2021, resolve conceder **NOVA AUTORIZAÇÃO** para oferta da Educação Básica, Etapas: Ensino Fundamental e Ensino Médio, na modalidade Educação Escolar Indígena, Ensino Fundamental e Ensino Médio, na modalidade Educação de Jovens e Adultos- EJA, pelo período de 01/01/2021 a 31/12/2025.

ATO: 159/2021-CEE/MT

INTERESSADO (A): ESCOLA MUNICIPAL GETULIO VARGAS, localizada na Rua das Palmeiras, S/N, no Município de Nova Ubiratã-MT, mantida Prefeitura Municipal de Nova Ubiratã, com CNPJ: 01.614.521/0001-00. **DECISÃO:** Com fulcro no Processo Nº 1600/2019/SIPE-CEE/MT e no **Parecer CEB Nº 60/2021**, aprovado em 01 de junho de 2021, resolve conceder **NOVA AUTORIZAÇÃO** para oferta da Educação Básica, Etapas: Educação Infantil e Ensino Fundamental, na modalidade Educação do Campo pelo período de 01/01/2021 a 31/12/25. E convalidar os estudos dos discentes matriculados, frequentes no ano letivo de 2020.

ATO: 160/2021-CEE/MT

INTERESSADO (A): CENTRO DE EDUCAÇÃO INFANTIL CRIANÇA FELIZ, localizado na Rua Pará, S/Nº, Bairro: Centro, no Município de Nova Bandeirantes-MT, mantido pela Prefeitura Municipal de Nova Bandeirantes, com CNPJ: 33.683.822/0001-73. **DECISÃO:** Com fulcro no Processo Nº **672/2020/SIPE-CEE/MT** e no **Parecer CEB Nº 132/2021**, aprovado em 01 de junho de 2021, resolve conceder **NOVA AUTORIZAÇÃO** para oferta da Educação Básica, Etapa: Educação Infantil, pelo período de 01/01/2021 a 31/12/2025.

ATO: 161/2021-CEE/MT

INTERESSADO (A): ESCOLA ESTADUAL SALIM FELICIO, localizada na Avenida Hum, Nº 371, Bairro: Parque Cuiabá, no Município de Cuiabá-MT, mantida pela Secretaria de Estado de Educação. **DECISÃO:** Com fulcro no Processo Nº **754/2020/SIPE-CEE/MT** e no **Parecer CEB Nº 128/2021**, aprovado em 01 de junho de 2021, resolve conceder **NOVA AUTORIZAÇÃO** para oferta da Educação Básica, Etapas: Ensino Fundamental e Ensino Médio, pelo período de 01/01/2021 a 31/12/2022. E convalidar os estudos dos discentes matriculados, frequentes e concluintes de etapa no ano letivo de 2020.

ATO: 162/2021-CEE/MT

INTERESSADO (A): ESCOLA MUNICIPAL SIMAO BORORO, localizada na Rua Columbia, S/Nº, Bairro: Boa Esperança, no Município de Salto do Céu-MT, mantida pela Prefeitura Municipal de Salto do Céu, com CNPJ: 15.024.011/0001-89. **DECISÃO:** Com fulcro no Processo Nº **959/2020/SIPE-CEE/MT** e no **Parecer CEB Nº 127/2021**, aprovado em 01 de junho de 2021, resolve conceder **NOVA AUTORIZAÇÃO** para oferta da Educação Básica, Etapa: Ensino Fundamental, pelo período de 01/01/2021 a 31/12/2025. A Mantenedora e a Mantida devem atender as recomendações do Parecer em epígrafe.

ATO: 163/2021-CEE/MT

INTERESSADO (A): CENTRO EDUCACIONAL DE TANGARA DA SERRA, localizado na Rua José Corsino, Nº 1040-W, Bairro: Jardim do Lago, no Município de Tangará da Serra/MT, mantido pela Associação Tangaraense de Ensino e Cultura-ATEC. Com CNPJ: 60.916.731/0001-03. **DECISÃO:** Com fulcro no Processo Nº **502/2020/SIPE-CEE/MT** e no **Parecer CEB Nº 129/2021**, aprovado em 01 de junho de 2021, resolve conceder **NOVA AUTORIZAÇÃO** para oferta da Educação Básica, Etapas: Ensino Fundamental e Ensino Médio, pelo período de 01/01/2021 a 31/12/2025. E convalidar os estudos dos discentes matriculados, frequentes no ano letivo de 2020.

ATO: 164/2021-CEE/MT

INTERESSADO (A): PPE-PRINA PITT ESCOLA, localizada na Rua Caviúnas, Nº 2.301, Bairro: Jardim Maringá I, no Município de Sinop-MT, mantida por A F Prina & CIA LTDA - ME. Com o CNPJ: 17.581.583/0001-94. **DECISÃO:** Com fulcro no Processo Nº **1325/2020/SIPE-CEE/MT** e no **Parecer CEB Nº 131/2021**, aprovado em 01 de junho de 2021, resolve conceder **NOVA AUTORIZAÇÃO** para oferta da Educação Básica, Etapa: Ensino Médio, pelo período de 01/01/2021 a 31/12/2025. E convalidar os estudos dos discentes matriculados, frequentes no ano letivo de 2020. A Mantenedora e a Mantida devem atender as recomendações do Parecer em epígrafe.

Conselho Estadual de Educação, em Cuiabá, MT, 10 de junho de 2021.

ADRIANA TOMASONI
Presidente da CEB-MT

GELSON MENEGATTI FILHO
Presidente do CEE/MT

CONSELHO ESTADUAL DE EDUCAÇÃO
CÂMARA DE EDUCAÇÃO BÁSICA - CEB
ATOS DA PRESIDÊNCIA

ATO: 166/2021-CEE/MT

INTERESSADO (A): ESCOLA MUNICIPAL 04 DE JULHO, localizada na Rua Primavera, Nº 103, Bairro: Vila Nova, no Município de Juruena-MT, mantida pela Prefeitura Municipal de Juruena, com CNPJ: 24.950.461/0001-93. **DECISÃO:** Com fulcro no Processo Nº **1186/2019/SIPE-CEE/MT** e no **Parecer CEB Nº 110/2021**, aprovado em 01 de junho de 2021, resolve conceder **NOVA AUTORIZAÇÃO** para oferta da Educação Básica, Etapas: Educação Infantil e Ensino Fundamental, pelo período de 01/01/2021 a 31/12/2025. E convalidar os estudos realizados pelos discentes matriculados e frequentes no ano letivo de 2020.

ATO: 167/2021-CEE/MT

INTERESSADO (A): ESCOLA ESTADUAL DE POXORÉO, localizada na Rua Goiás, Nº 160, Bairro: Centro, no Município de Poxoréu-MT, mantida pela Secretaria de Estado de Educação. **DECISÃO:** Com fulcro no Processo Nº **955/2020/SIPE-CEE/MT** e no **Parecer CEB Nº 111/2021**, aprovado em 01 de junho de 2021, resolve conceder **NOVA AUTORIZAÇÃO** para oferta da Educação Básica, Etapa: Ensino Fundamental, pelo período de 01/01/2021 a 31/12/2025.

ATO: 168/2021-CEE/MT

INTERESSADO (A): ESCOLA MUNICIPAL ALMINHAS, localizada no Assentamento Gleba Alminhas S/Nº, no Município de Poxoréu-MT, mantida pela Prefeitura Municipal de Poxoréu, com CNPJ: 03.408.911/0001-40. **DECISÃO:** Com fulcro no Processo Nº **1904/2019/SIPE-CEE/MT** e no **Parecer CEB Nº 107/2021**, aprovado em 01 de junho de 2021, resolve conceder **NOVA AUTORIZAÇÃO** para oferta da Educação Básica, Etapa: Ensino Fundamental, na modalidade Educação do Campo, pelo período de 01/01/2021 a 31/12/2023. E convalidar os estudos realizados pelos discentes matriculados e frequentes no ano letivo de 2020.

ATO: 169/2021-CEE/MT

INTERESSADO (A): ESCOLA ESTADUAL JOSE APARECIDO RIBEIRO, localizada na Avenida Mutum, Nº 1401W, Bairro: Bela Vista, no Município de Nova Mutum-MT, mantida pela Secretaria de Estado de Educação. **DECISÃO:** Com fulcro no Processo Nº **767/2020/SIPE-CEE/MT** e no **Parecer CEB Nº 112/2021**, aprovado em 01 de junho de 2021, resolve conceder **NOVA AUTORIZAÇÃO** para oferta da Educação Básica, Etapas: Ensino Fundamental e Ensino Médio, pelo período de 01/01/2021 a 31/12/2025.

ATO: 170/2021-CEE/MT

INTERESSADO (A): CENTRO MUNICIPAL DE EDUCAÇÃO INFANTIL CRESCER E APRENDER, localizado na Rua F3, Quadra F5, Setor F, Nº 103, no Município de Querência-MT, mantido pela Prefeitura Municipal de Querência, com CNPJ: 37.465.002/0001-66. **DECISÃO:** Com fulcro no Processo Nº **523/2020/SIPE-CEE/MT** e no **Parecer CEB Nº 113/2021**, aprovado em 01 de junho de 2021, resolve conceder **NOVA AUTORIZAÇÃO** para oferta da Educação Básica, Etapa: Educação Infantil, pelo período de 01/01/2021 a 31/12/2025.

ATO: 171/2021-CEE/MT

INTERESSADO (A): ESCOLA MUNICIPAL CANTINHO DO CEU, localizada na Rua Mathilde Klemens, S/Nº, Bairro: Centro, no Município de Rondolândia-MT, mantida pela Prefeitura Municipal de Rondolândia, com o CNPJ: 04.221.486/0001-49. **DECISÃO:** Com fulcro no Processo Nº **523/2019/SIPE-CEE/MT** e no **Parecer CEB Nº 147/2021**, aprovado em 01 de junho de 2021, resolve conceder **NOVA AUTORIZAÇÃO** para oferta da Educação Básica, Etapa: Educação Infantil, pelo período de 01/01/2021 a 31/12/2025.

ATO: 172/2021-CEE/MT

INTERESSADO (A): ESCOLA ESTADUAL PADRE FIRMO PINTO DUARTE FILHO, localizada na Avenida Rio Branco, Nº 121, Residencial Marechal Cândido Rondon, Bairro: Distrito Industrial, no Município de Cuiabá-MT, mantida pela Secretaria de Estado de Educação. **DECISÃO:** Com fulcro no Processo Nº **1631/2018/SIPE-CEE/MT** e no **Parecer CEB Nº 139/2021**, aprovado em 01 de junho de 2021, resolve conceder **NOVA AUTORIZAÇÃO** para oferta da Educação Básica, Etapas: Ensino Fundamental e Ensino Médio, pelo período de 01/01/2021 a 31/12/2023. E convalidar os estudos realizados pelos discentes matriculados e frequentes nos anos letivos de 2019 e 2020.

ATO: 173/2021-CEE/MT

INTERESSADO (A): ESCOLA PROJETO DE VIDA, localizado na Rua Coronel Caraciolo de Mello, Nº 121, Bairro: Lixeira, no Município de Cuiabá-MT, mantido por Sebastiana Lindaura de Arruda Reis, com CNPJ 33.202.163/0001-06. **DECISÃO:** Com fulcro no Processo Nº **1772/2019/SIPE-CEE/MT** e no **Parecer CEB Nº 108/2021**, aprovado em 01 de junho de 2021, resolve conceder **CREDENCIAMENTO** para a oferta da Educação Básica, a partir de 01/01/2021.

ATO: 174/2021-CEE/MT

INTERESSADO (A): ESCOLA PROJETO DE VIDA, localizada na Rua Coronel Caraciolo de Mello, Nº 121, Bairro: Lixeira, no Município de Cuiabá-MT, mantida por Sebastiana Lindaura de Arruda Reis, com CNPJ 33.202.163/0001-06. **DECISÃO:** Com fulcro no Processo Nº **1017/2019/SIPE-CEE/MT** e no **Parecer CEB Nº 109/2021**, aprovado em 01 de junho de 2021, resolve conceder **AUTORIZAÇÃO** para a oferta da Educação Básica, Etapa: Ensino Fundamental, pelo período de 01/01/2021 a 31/12/2025.

ATO: 175/2021-CEE/MT

INTERESSADO (A): CUIDAR E EDUCAR TIA Z, localizada na Rua Estados Unidos, Quadra 05, Nº 1, Bairro: Santa Izabel, no Município de Várzea Grande-MT, mantida pelo Centro Educacional Cuidar e Educar Tia Z LTDA, com CNPJ 32.066.676/0001-74. **DECISÃO:** Com fulcro no Processo Nº 1937/2019/SIPE-CEE/MT e no Parecer CEB Nº 89/2021, aprovado em 04 de maio de 2021, resolve conceder **CREENCIAMENTO** para a oferta da Educação Básica, a partir de 01/01/2021.

ATO: 176/2021-CEE/MT

INTERESSADO (A): CUIDAR E EDUCAR TIA Z, localizada na Rua Estados Unidos, Quadra 05, Nº 1, Bairro: Santa Izabel, no Município de Várzea Grande-MT, mantida pelo Centro Educacional Cuidar e Educar Tia Z LTDA, com CNPJ 32.066.676/0001-74. **DECISÃO:** Com fulcro no Processo Nº 1938/2019/SIPE-CEE/MT e no Parecer CEB Nº 90/2021, aprovado em 04 de maio de 2021, resolve conceder **AUTORIZAÇÃO** para a oferta da Educação Básica, Etapa: Ensino Fundamental, pelo período de 01/01/2021 a 31/12/2025.

ATO:177/2021-CEE/MT

INTERESSADO (A): ASSOCIAÇÃO BENEFICENTE EURÍPEDES BARSANULFO, localizada na Rua Mogno, Nº 10, Bairro: Tocaia Grande, no Município de Juara-MT, com CNPJ: 09.132.299/0001-02, Mantenedora do **Educandário Espírita Auta de Souza**, localizado na Rua Mogno Nº 327-E, Bairro: Tocaia Grande, no Município de Juara-MT, **DECISÃO:** Com fulcro no Processo Nº 1841/2019/SIPE-CEE/MT e no Parecer CEB Nº 121/2021, aprovado em 01 de junho de 2021, resolve registrar e publicar a **DESATIVÇÃO VOLUNTÁRIA, DEFINITIVA E TOTAL** da Instituição Privada Educandário Espírita Auta de Souza, no Município de Juara/MT, a partir de 01/01/2021. A Mantenedora e a Mantida devem atender ao Parecer em epígrafe.

ATO:178/2021-CEE/MT

INTERESSADO (A): ASSOCIACAO TANGARAENSE DE ENSINO E CULTURA-ATEC, localizada na Rua José Corsino, Nº. 1040-W, Bairro: Jardim do Lago, no Município de Tangará da Serra/MT, com CNPJ: 03.954.203/0001-05, mantenedora do **Centro Educacional de Tangará da Serra**, localizado no mesmo endereço. **DECISÃO:** Com fulcro no Processo Nº 1652/2020/SIPE-CEE/MT e no Parecer CEB Nº 126/2021, aprovado em 01 de junho de 2021, resolve reconhecer a **MUDANÇA DE MANTENEDORA** para **Associação Brasileira de Educadores Lassalistas/Abel**, localizada na Rua Santo Alexandre, Nº 93, Vila Guilhermina, no Município de São Paulo-SP, com CNPJ: 60.916.731/0001-03.

ATO: 179/2021-CEE/MT

INTERESSADO (A): ESCOLA ESTADUAL EMANUEL PINHEIRO, localizada na Rua Manoel Dionísio Sobrinho, Nº 233 S, Bairro: Centro, no Município Tangará da Serra-MT, mantida pela Secretaria Estadual de Educação. **DECISÃO:** Com fulcro no Processo Nº 1121/2020/SIPE-CEE/MT e no Parecer CEB Nº 94/2021, aprovado em 01 de junho de 2021, resolve conceder **AMPLIAÇÃO DE OFERTA** para a oferta da Educação Básica, Etapa: Ensino Médio, pelo período de 01/01/2021 a 31/12/2021.

ATO: 180/2021-CEE/MT

INTERESSADO (A): ESCOLA FUTURO FORMACAO PROFISSIONAL, localizada na Avenida Brasil, Nº 1887, Bairro: Alvorada, no Município de Campo Novo do Parecis-MT, mantida pela Escola Futuro Formação Profissional, com o CNPJ Nº 24.803.433/0001-43. **DECISÃO:** Com fulcro no Processo Nº 692/2020/SIPE-CEE/MT e no Parecer CEB Nº 115/2021, aprovado em 01 de junho de 2021, resolve conceder **AUTORIZAÇÃO DE POLO** de apoio presencial para oferta da Educação Básica, etapas: Ensino Fundamental e Ensino Médio nas modalidades: Educação de Jovens e Adultos-EJA/ Educação a Distância/EaD, no Município de Aripuanã-MT, pelo período de 01/01/2021 a 31/12/2022.

ATO: 181/2021-CEE/MT

INTERESSADO (A): EDUCACENTER CENTRO DE ENSINO, localizado na Avenida Raimundo de Matos, Nº 1686 - Centro A, no Município de Rondonópolis-MT, mantido por Educacenter Centro de Ensino EPP, com CNPJ 29.289.710/0001-65. **DECISÃO:** Com fulcro no Processo Nº 1621/2020/SIPE-CEE/MT e no Parecer CEB Nº 133/2021, aprovado em 01 de junho de 2021, resolve conceder **CREENCIAMENTO** para a oferta da Educação Básica, a partir de 01/01/2021.

ATO: 182/2021-CEE/MT

INTERESSADO (A): ESCOLA MUNICIPAL SIMAO BORORO, localizada na Rua Columbia, s/n, Bairro: Boa Esperança, no Município de Salto do Céu-MT, mantida pela Prefeitura Municipal de Salto do Céu, com CNPJ 15.024.011/0001-89. **DECISÃO:** Com fulcro no Processo Nº 493/2020/SIPE-CEE/MT e no Parecer CEB Nº 140/2021, aprovado em 01 de junho de 2021, resolve reconhecer a **MUDANÇA DE ENDEREÇO DA MANTIDA** para Rua Espírito Santo S/Nº Quadra 47, Lote 10 Bairro: Boa Esperança, Município de Salto do Céu-MT.

ATO: 183/2021-CEE/MT

INTERESSADO (A): ESCOLA MUNICIPAL DE EDUCAÇÃO INFANTIL RAO DE SOL, localizada na Rua Clarindo Sanches, S/N, Bairro: Centro, Município de Colniza/MT, mantida pela Prefeitura Municipal de Colniza, com CNPJ 04.213.687/0001-02. **DECISÃO:** Com fulcro no Processo Nº 1131/2020/SIPE-CEE/MT e no Parecer CEB Nº 124/2021, aprovado em 01 de junho de 2021, resolve reconhecer a **MUDANÇA DE ENDEREÇO DA MANTIDA** para Avenida Primavera, Nº 208, Bairro: Graça, Município de Colniza-MT.

ATO: 184/2021-CEE/MT

INTERESSADO (A): ESCOLA ESTADUAL PAULO FREIRE, localizada na Avenida Paulo Cezar Aranda, Nº 241, Bairro: Jardim Riva, Município de Primavera do Leste/MT, mantida pela Secretaria de Estado de Educação. **DECISÃO:** Com fulcro no Processo Nº 1444/2020/SIPE-CEE/MT e no Parecer CEB Nº 152/2021, aprovado em 01 de junho de 2021, resolve reconhecer a **MUDANÇA DE ENDEREÇO DA MANTIDA** para Rua Pinheiro, Nº 900, Bairro: Residencial Burity Primavera, no Município de Primavera do Leste/MT.

ATO: 185/2021-CEE/MT

INTERESSADO (A): CENTRO EDUCACIONAL FUTURO BRILHANTE, localizado na Rua Coronel Manoel Gomes, Nº 662, Bairro: Construmat, no Município de Várzea Grande/MT, mantido por Centro Educacional Futuro Brilhante Ltda, com CNPJ 06.199.010/0001-84. **DECISÃO:** Com fulcro no Processo Nº 341/2020/SIPE-CEE/MT e no Parecer CEB Nº 141/2021, aprovado em 01 de junho de 2021, resolve reconhecer a **MUDANÇA DE ENDEREÇO DA MANTIDA** para Avenida Dom Orlando Chaves Nº 777, Bairro: Ponte Nova, Município de Várzea Grande/MT. A Mantenedora e a Mantida devem atender as recomendações do Parecer em epígrafe.

Conselho Estadual de Educação, em Cuiabá, MT, 10 de junho de 2021.

ADRIANA TOMASONI
Presidente da CEB-MT

GELSON MENEGATTI FILHO
Presidente do CEE/MT

CONSELHO ESTADUAL DE EDUCAÇÃO
CÂMARA DE EDUCAÇÃO PROFISSIONAL E DE EDUCAÇÃO
SUPERIOR - CEPS
ATOS DA PRESIDÊNCIA

ATO:186/2021-CEE/MT

INTERESSADO (A): CETEM-CENTRO DE ENSINO TECNICO MATO-GROSSENSE, localizado na Rua Antônio João, 210, Edifício Aguiar, Centro, no Município de Cuiabá-MT, mantido pelo CETEM-Centro de Ensino Técnico Matogrossense LTDA - EPP, com CNPJ 04.801.617/0001-67. **DECISÃO:** Com fulcro no Processo nº 1030/2020/SIPE-CEE/MT e no Parecer CEPS Nº 70/2021, aprovado em 01 de junho de 2021, resolve conceder **AUTORIZAÇÃO** para oferta do Curso de Especialização Técnica de Nível Médio em Instrumentação Cirúrgica, Eixo Tecnológico: Ambiente e Saúde, presencial, no Município de Cuiabá-MT, pelo período de 04 (quatro) anos, a partir da data da publicação.

ATO:187/2021-CEE/MT

INTERESSADO (A): CETEM-CENTRO DE ENSINO TECNICO MATO-GROSSENSE, localizado na Rua Antônio João, 210, Edifício Aguiar, Centro, no Município de Cuiabá-MT, mantido pelo CETEM-Centro de Ensino Técnico Matogrossense LTDA - EPP, com CNPJ 04.801.617/0001-67. **DECISÃO:** Com fulcro no Processo nº 1331/2019/SIPE-CEE/MT e no Parecer CEPS Nº 72/2021, aprovado em 01 de junho de 2021, resolve conceder **AUTORIZAÇÃO** para oferta do Curso de Educação Profissional Técnica de Nível Médio em Radiologia, Eixo Tecnológico: Ambiente e Saúde, presencial, no Município de Cuiabá-MT, pelo período de 4 (quatro) anos, a partir da data da publicação.

ATO:188/2021-CEE/MT

INTERESSADO (A): INSTITUIÇÃO DE ENSINO CHARLES BABBAGE, localizada na Avenida Tenente Coronel Duarte, nº 397, Bairro: Centro, no Município de Cuiabá-MT, mantida pela E - Cuiabá Soluções para Internet LTDA, com CNPJ: 05.026.955/0001-31. **DECISÃO:** Com fulcro no Processo nº 1838/2018/SIPE-CEE/MT e no Parecer CEPS Nº 74/2021, aprovado em 01 de junho de 2021, resolve conceder **AUTORIZAÇÃO** para oferta do Curso de Educação Profissional Técnica de Nível Médio em Contabilidade, Eixo Tecnológico: Gestão e Negócios, no Município de Cuiabá-MT, na modalidade Educação a Distância-EaD, pelo período de 4 (quatro) anos, a partir da data da publicação.

ATO:189/2021-CEE/MT

INTERESSADO (A): INSTITUIÇÃO DE ENSINO CHARLES BABBAGE, localizada na Avenida Tenente Coronel Duarte, nº 397, Bairro: Centro, no Município de Cuiabá-MT, mantida pela E - Cuiabá Soluções para Internet LTDA, com CNPJ: 05.026.955/0001-31. **DECISÃO:** Com fulcro no Processo nº **240/2020/SIPE-CEE/MT** e no **Parecer CEPS Nº 71/2021**, aprovado em 01 de junho de 2021, resolve **INDEFERIR** o pedido de Autorização de polo presencial, no Município de Rondonópolis-MT, para oferta dos Cursos de Educação Profissional Técnica de Nível Médio em Administração e Transações Imobiliárias - Eixo Tecnológico: Gestão e Negócios e Segurança do Trabalho - Eixo Tecnológico: Segurança, na modalidade Educação a Distância-EaD.

Conselho Estadual de Educação, em Cuiabá, MT, 10 de junho de 2021.

ANA MARIA DI RENZO
Presidente da CEPS-MT

GELSON MENEGATTI FILHO
Presidente do CEE-MT

CONSELHO ESTADUAL DE EDUCAÇÃO
CÂMARA DE EDUCAÇÃO BÁSICA - CEB

ATO: 190/2021-CEE/MT

INTERESSADO (A): ESCOLA POLITECNICA DO NOROESTE, localizada na Avenida Juscelino Kubitschek, nº 4013, Bairro: São José do Operário, Município de Juína-MT, mantida pela Escola Politécnica do Noroeste LTDA, com CNPJ: 08.775.853/0001-07. **DECISÃO:** Com fulcro no Processo nº **1720/2020/SIPE-CEE/MT** e no **Parecer CEB Nº 142/2021**, aprovado em 09 de junho de 2021, resolve conceder **AUTORIZAÇÃO DE POLO** para oferta da Educação Básica, etapas: Ensino Fundamental e Ensino Médio, nas modalidades Educação de Jovens e Adultos/EJA/Educação a Distância/EaD, na Avenida Primavera, nº 115, Bairro Garça II, Município de Colniza/MT, pelo período de 01/01/2021 a 31/12/2024.

ATO: 191/2021-CEE/MT

INTERESSADO (A): ESCOLA MUNICIPAL MONTEIRO LOBATO, localizada na Rua Constantina, Nº 113, Bairro: Novo Horizonte, Município de Nova Xavantina/MT, mantida pela Prefeitura Municipal de Nova Xavantina, com CNPJ: 15.024.045/0001-73. **DECISÃO:** Com fulcro no Processo Nº **1481/2020/SIPE-CEE/MT** e no **Parecer CEB Nº 155/2021**, aprovado em 09 de junho de 2021, resolve conceder **NOVA AUTORIZAÇÃO** para oferta da Educação Básica, etapas: Educação Infantil e Ensino Fundamental, pelo período de 01/01/2021 a 31/12/2023. A Mantenedora e a Mantida devem atender as recomendações do Parecer em epígrafe.

ATO: 192/2021-CEE/MT

INTERESSADO (A): CEAD - CENTRO EDUCACIONAL DIFERENTE, localizado na Rua Pará, S/N, Bairro: Centro, Município de Gaúcha do Norte/MT, mantido por Marcos Douglas Pereira, com CNPJ 37.750.535/0001-90. **DECISÃO:** Com fulcro no Processo Nº **1542/2020/SIPE-CEE/MT** e no **Parecer CEB Nº 153/2021**, aprovado em 09 de junho de 2021, resolve conceder **CREENCIAMENTO** para oferta da Educação Básica, a partir de 01/01/2021.

ATO: 193/2021-CEE/MT

INTERESSADO (A): CEAD - CENTRO EDUCACIONAL DIFERENTE, localizado na Rua Pará, S/N, Bairro: Centro, Município de Gaúcha do Norte/MT, mantido por Marcos Douglas Pereira, com CNPJ 37.750.535/0001-90. **DECISÃO:** Com fulcro no Processo Nº **1781/2020/SIPE-CEE/MT** e no **Parecer CEB Nº 154/2021**, aprovado em 09 de junho de 2021, resolve conceder **AUTORIZAÇÃO** para oferta da Educação Básica, etapas: Educação Infantil e Ensino Fundamental, pelo período de 01/01/2021 a 31/12/2025.

ATO: 194/2021-CEE/MT

INTERESSADO (A): ESCOLA ESTADUAL ESTEVAO DE MENDONÇA, localizada na Rua Três Lagoas, Nº 562, Bairro: Centro, Município de Guiratinga/MT, mantida pela Secretaria de Estado de Educação. **DECISÃO:** Com fulcro no Processo Nº **965/2020/SIPE-CEE/MT** e no **Parecer CEB Nº 156/2021**, aprovado em 09 de junho de 2021, resolve conceder **NOVA AUTORIZAÇÃO** para oferta da Educação Básica, etapa: Ensino Fundamental, pelo período de 01/01/2021 a 31/12/2025.

ATO: 195/2021-CEE/MT

INTERESSADO (A): ESCOLA MUNICIPAL GENTE SABIDA, localizada na Avenida Londrina, Nº 638, Bairro: Jardim Carolina, Município de Sorriso/MT, mantida pela Prefeitura Municipal de Sorriso, com CNPJ: 03.239.076/0001-62. **DECISÃO:** Com fulcro no Processo Nº **418/2020/SIPE-CEE/MT** e no **Parecer CEB Nº 157/2021**, aprovado em 09 de junho de 2021, resolve conceder **NOVA AUTORIZAÇÃO** para oferta da Educação Básica, etapas: Educação Infantil e Ensino fundamental, pelo período de 01/01/2021 a 30/12/2023. E convalidar os estudos dos discentes matriculados, frequentes e concluintes no ano letivo de 2020. A Mantenedora e a Mantida devem atender as recomendações do Parecer em epígrafe.

ATO: 196/2021-CEE/MT

INTERESSADO (A): ESCOLA PARTICULAR PROFESSORA CESARINA SIQUEIRA DA SILVA, localizada na Rua Novo Horizonte, Nº 01, Bairro: CPA II, Município de Cuiabá/MT, mantida por Cesarina Siqueira Silva, com CNPJ: 02.463.669/0001-45. **DECISÃO:** Com fulcro no Processo Nº **1998/2019/SIPE-CEE/MT** e no **Parecer CEB Nº 151/2021**, aprovado em 09 de junho de 2021, resolve conceder **NOVA AUTORIZAÇÃO** para oferta da Educação Básica, etapa: Ensino Fundamental, pelo período de 01/01/2021 a 31/12/2025. E convalidar os estudos dos discentes matriculados, frequentes e concluintes no ano letivo de 2020.

ATO: 197/2021-CEE/MT

INTERESSADO (A): ESCOLA ESTADUAL PREFEITO ALFREDO DE ARAÚJO GRANJA, localizada Avenida Daury Riva, Nº 300, Bairro: Vila Nova, Município de Arenópolis/MT, mantida pela Secretaria de Estado de Educação. **DECISÃO:** Com fulcro no Processo Nº **1113/2019/SIPE-CEE/MT** e no **Parecer CEB Nº 144/2021**, aprovado em 09 de junho de 2021, resolve conceder **NOVA AUTORIZAÇÃO** para oferta da Educação Básica, etapa: Ensino Fundamental, pelo período de 01/01/2021 a 31/12/2025. E Convalidar os Estudos dos discentes matriculados, frequentes e concluintes no ano letivo de 2020.

ATO: 198/2021-CEE/MT

INTERESSADO (A): ESCOLA ESTADUAL ALINA DO NASCIMENTO TOCANTINS, localizada na Avenida Ipiranga, Nº 2560, Bairro: Cidade Alta, Município de Cuiabá/MT, mantida pela Secretaria de Estado de Educação. **DECISÃO:** Com fulcro no Processo Nº **1416/2019/SIPE-CEE/MT** e no **Parecer CEB Nº 143/2021**, aprovado em 09 de junho de 2021, resolve conceder **NOVA AUTORIZAÇÃO** para oferta da Educação Básica, etapas: Ensino Fundamental; Ensino Fundamental e Ensino Médio na modalidade Educação de Jovens e Adultos-EJA, pelo período de 01/01/2021 a 31/12/2025. E Convalidar os Estudos dos discentes matriculados e frequentes, nas etapas e modalidades ofertas no ano letivo de 2020.

ATO: 199/2021-CEE/MT

INTERESSADO (A): ESCOLA MUNICIPAL DE EDUCAÇÃO INFANTIL JOSÉ SALVADOR MARTINS, localizada na Rua Minas Gerais, Nº 107, Bairro: Cidade Alta, Município de Colniza/MT, mantida pela Prefeitura Municipal de Colniza, com CNPJ 04. 213. 687/0001-02. **DECISÃO:** Com fulcro no Processo Nº **1034/2019/SIPE-CEE/MT** e no **Parecer CEB Nº 149/2021**, aprovado em 09 de junho de 2021, resolve conceder **CRENCIAMENTO** para a oferta da Educação Básica, etapa: Educação Infantil, a partir de 01/01/2021.

ATO: 200/2021-CEE/MT

INTERESSADO (A): ESCOLA MUNICIPAL DE EDUCAÇÃO INFANTIL JOSÉ SALVADOR MARTINS, localizada na Rua Minas Gerais, Nº 107, Bairro: Cidade Alta, Município de Colniza/MT, mantida pela Prefeitura Municipal de Colniza, com CNPJ 04. 213. 687/0001-02. **DECISÃO:** Com fulcro no Processo Nº **1035/2019/SIPE-CEE/MT** e no **Parecer CEB Nº 146/2021**, aprovado em 09 de junho de 2021, resolve conceder **AUTORIZAÇÃO** para a oferta da Educação Básica, etapa: Educação Infantil, pelo período de 01/01/2021 a 31/12/2024. A Mantenedora e a Mantida devem atender as recomendações do Parecer em epígrafe.

ATO: 201/2021-CEE/MT

INTERESSADO (A): COLEGIO PLURAL, localizado na Rodovia Arquiteto Helder Cândia, Bloco B, Nº 101, Bairro: Jardim Ubrajara, Município de Cuiabá/MT, mantido pelo Colégio Vila Real LTDA - ME, com CNPJ: 10.279.323/0001-10. **DECISÃO:** Com fulcro no Processo Nº **236/2019/SIPE-CEE/MT** e no **Parecer CEB Nº 145/2021**, aprovado em 09 de junho de 2021, resolve conceder **NOVA AUTORIZAÇÃO** para oferta da Educação Básica, etapas: Ensino Fundamental e Ensino Médio, pelo período de 01/01/2021 a 30/12/2025. E convalidar os estudos dos discentes matriculados, frequentes e concluintes no ano letivo de 2020.

ATO: 202/2021-CEE/MT

INTERESSADO (A): ESCOLA MUNICIPAL PLINIO JOSE DE SIQUEIRA, localizada na Rua Serra Azul, Nº 526, Bairro: Centro, Município de Planalto da Serra/MT, mantida pela Prefeitura Municipal de Planalto da Serra, com CNPJ: 37.465.176/0001-29. **DECISÃO:** Com fulcro no Processo Nº **1599/2019/SIPE-CEE/MT** e no **Parecer CEB Nº 150/2021**, aprovado em 09 de junho de 2021, resolve conceder **NOVA AUTORIZAÇÃO** para oferta da Educação Básica, etapas: Educação Infantil, Ensino Fundamental e Ensino Fundamental na modalidade de Educação Jovens e Adultos-EJA, pelo período de 01/01/2021 a 31/12/2023. E convalidar os estudos dos discentes matriculados, frequentes e concluintes no ano letivo de 2020. A Mantenedora e a Mantida devem atender as recomendações do Parecer em epígrafe.

Conselho Estadual de Educação, em Cuiabá, MT, 14 de junho de 2021.

ADRIANA TOMASONI
Presidente da CEB-MT

GELSON MENEGATTI FILHO
Presidente do CEE/MT

CONSELHO ESTADUAL DE EDUCAÇÃO
CÂMARA DE EDUCAÇÃO BÁSICA - CEB
ATOS DA PRESIDÊNCIA

ATO: 165/2021-CEE/MT

INTERESSADO (A): ESCOLA ROBERTO COCHRANE SIMONSEN - SESIESCOLA, localizada à Avenida Dom Orlando Chaves, Nº 1086, Bairro: Cristo Rei, no Município de Várzea Grande-MT, mantida pelo Serviço Social da Indústria. Com o CNPJ: 03.819.157/0001-31. **DECISÃO:** Com fulcro no Processo Nº 7/2020/SIPE-CEE/MT e no Parecer CEB Nº 130/2021, aprovado em 01 de junho de 2021, resolve conceder **NOVA AUTORIZAÇÃO** para oferta da Educação Básica, Etapa: Ensino Médio, na modalidade de Educação de Jovens e Adultos - EJA/ Educação à distância, pelo período de 01/01/2021 a 31/12/2025.

Conselho Estadual de Educação, em Cuiabá, MT, 10 de junho de 2021.

ADRIANA TOMASONI
Presidente da CEB-MT

GELSON MENEGATTI FILHO
Presidente do CEE/MT

LAUDA 035

EXTRATO DE SUBSTITUIÇÃO DE FISCAL DE CONVÊNIO DA SECRETARIA DE ESTADO DE EDUCAÇÃO-MT

Considerando a necessidade de substituir o fiscal dos convênios abaixo relacionados, informamos o novo fiscal a seguir relacionado:

NOVO FISCAL:

PROCESSO	CONVÊNIO	MUNICÍPIO	FISCAL
121652/2018	0270-2018	SANTA CARMEM	KATILUCIA FERNANDA A. MORAES MATRÍCULA 298770
212544/2020	0590-2020	JACIARA	KATILUCIA FERNANDA A. MORAES MATRÍCULA 298770

EXTRATO DO ADITIVO Nº 04 TERMO EX-OFÍCIO DE PRORROGAÇÃO DE VIGÊNCIA AO CONVÊNIO 1967-2017.

Processo nº 675353/2017.

PARTES: O Estado de Mato Grosso por intermédio da Secretaria de Estado de Educação, inscrita no CNPJ nº 03.507.415/0008-10, e a Prefeitura Municipal de Sorriso/MT, CNPJ nº 03.239.076/0001-62.

OBJETO: O presente Termo Aditivo tem por objetivo alterar a Cláusula Nona - da Vigência do Termo de Convênio nº 1967-2017, que passa a ter a seguinte redação: A vigência do Convênio passa de **22/06/2021 para 19/12/2021.**

ASSINATURA: 10/06/2021.

EXTRATO DO ADITIVO Nº 04 TERMO EX-OFÍCIO DE PRORROGAÇÃO DE VIGÊNCIA AO CONVÊNIO 152/2015.

Processo nº 675439/2017.

PARTES: O Estado de Mato Grosso por intermédio da Secretaria de Estado de Educação, inscrita no CNPJ nº 03.507.415/0008-10, e a Prefeitura Municipal de Paranaíta/MT, CNPJ nº 03.239.043/0001-12

OBJETO: O presente Termo Aditivo tem por objetivo alterar a Cláusula Nona - da Vigência do Termo de Convênio nº 152/2015, que passa a ter a seguinte redação: A vigência do Convênio passa de **28/06/2021 para 25/12/2021.**

ASSINATURA: 10/06/2021.

AVISO DE EDITAL DO PREGÃO PRESENCIAL Nº002/2021.A

SECRETARIA DE ESTADO DE EDUCAÇÃO - SEDUC/MT, por intermédio da Câmara de Negócios de Alimentação Escolar do Município de **NOVA SANTA HELANA/MT**, via Pregoeiro Oficial designado e Conselho Deliberativo da Comunidade Escolar-CDCE, tornam público, para conhecimento de todos os interessados, que se acha aberto a Licitação na modalidade Pregão Presencial Com Registro De Preços De **Nº 002/2021**, do tipo Menor Preço Por Item, objetivando o Registro de preços de gêneros alimentícios destinados à alimentação de alunos efetivamente matriculados na Escola Estadual Grácia Edmundo Zeferino localizada no Município de Nova Santa Helena/MT, em observância ao Programa de Alimentação Escolar - PNAE/FNDE, conforme descrito neste Edital e seus anexos, em conformidade com a Lei 10.520/2002; a Lei nº 8.666/93; Resolução nº 06 de 08 de maio de 2020 e a Instrução Normativa nº. **005/2019/GS/SEDUC/MT**. Credenciamento, Recebimento Das Propostas De Preço E Documentos De Habilitação: Dia 29 de Junho de 2021 às 13:00 h.Início Da Sessão, Abertura, Cadastramento Das Propostas, Disputa De Preços E Análise Da Documentação De Habilitação: Dia 29 de Junho de 2021 às 14:00 h.Apresentação Das Amostras: 30/06/2021, 08:00 h.Local Da Audiência Pública: Escola Estadual Grácia Edmundo Zeferino do Município de Nova Santa Helena/MT Telefone: (66) 3523-1128.Aquisição Do Edital: Escola Estadual Grácia Edmundo Zeferino .Email: nsh.ee.graciae.zeferino@educacao.mt.gov.br. Pregoeiro (A) oficial: Neomar Fernando Wawrzyniak.

PORTARIA Nº 373/2021/GS/SEDUC/MT.

Dispõe sobre a permanência da Comissão designada, prorroga o prazo do PAD nº 618964/2018 e dá outras providências.

O SECRETÁRIO DE ESTADO DE EDUCAÇÃO, no uso das atribuições que lhe são conferidas pelo artigo 69 e parágrafo 1º do art. 75, Lei Complementar 207, de 29/12/2004, alterada pela Lei Complementar nº 550, de 27/11/2014;

Considerando a solicitação de prorrogação, formulada e fundamentada pela Comissão Processante, para continuidade dos trabalhos elucidativos do Processo Administrativo Disciplinar nº 618964/2018;

Considerando o Princípio do Contraditório e da Ampla Defesa, com fulcro no art. 5º, inciso LV da Constituição Federal;

RESOLVE:

Art. 1º Manter os atuais membros da Comissão Processante, instituídos pela Portaria nº 004/2021/GS/SEDUC/MT, publicada no Diário Oficial de 1º de fevereiro de 2021, para dar continuidade aos trabalhos instrutórios do Processo Administrativo Disciplinar.

Art. 2º Prorrogar o prazo da instrução processual em 60 (sessenta) dias, a partir de **14 de junho de 2021**, para dar continuidade aos trabalhos do Processo Administrativo Disciplinar nº 618964/2018, pelos motivos carreados nos autos.

Art. 3º Esta Portaria entra em vigor na data de sua publicação.

Registre-se. Publique-se. CUMPRA-SE.

Cuiabá-MT, 27 de maio de 2021.

ALAN RESENDE PORTO
Secretário de Estado de Educação

PORTARIA Nº 371/2021/GS/SEDUC/MT.

Dispõe sobre aditamento de Portaria e dá outras providências.

O SECRETÁRIO DE ESTADO DE EDUCAÇÃO, no uso das atribuições que lhe são conferidas, pelos artigos 42, parágrafo único e 50 da Lei Complementar nº 207, de 29/12/2004, alterada pela Lei Complementar nº 550, de 27/11/2014;

Considerando a Ata de Reunião exarada pela Comissão Processante, opinando pelo aditamento da Portaria nº 309/2019/GS/SEDUC/MT;

Considerando os princípios da autotutela, da eficiência e da motivação que regem o Processo Administrativo Disciplinar;

RESOLVE:

Art.1º Aditar a Portaria nº 309/2019/GS/SEDUC/MT de instauração do Processo Administrativo Disciplinar nº 234338/2019, acrescentando os fatos novos, para fazer constar o acréscimo seguinte: "A servidora Kelly das Dores Silva Carvalho, matrícula nº 56732, realizou transferência de valores da conta corrente da Unidade Escolar para a sua conta particular", acrescentando à possível tipificação por infringência do dispositivo IX do artigo 144, da Lei Complementar nº 04/1990.

Art.2º Manter os servidores designados na portaria nº 245/2021/GS/SEDUC/MT, para procederem à apuração dos fatos.

Art. 3º Determinar o reinício das atividades imediatamente após a publicação desta, admitido sua prorrogação, quando as circunstâncias o exigirem mediante solicitação à autoridade que determinou sua instauração, em conformidade com o artigo 69, Parágrafo único, da Lei Complementar Estadual nº 207/2004.

Art. 5º Esta Portaria entra em vigor na data de sua publicação.

Registre-se. Publique-se. CUMPRA-SE.

Cuiabá-MT, 27 de maio de 2021.

ALAN RESENDE PORTO
Secretário de Estado de Educação

PORTARIA Nº 372/2021/GS/SEDUC/MT.

Dispõe sobre a permanência da Comissão designada, prorroga o prazo do PAD nº 111743/2019 e dá outras providências.

O SECRETÁRIO DE ESTADO DE EDUCAÇÃO, no uso das atribuições que lhe são conferidas pelo artigo 69 e parágrafo único do artigo 50 da Lei Complementar nº 207/04, de 29/12/2004, alterada pela Lei Complementar nº 550, de 27/11/2014;

Considerando a solicitação de prorrogação, formulada e fundamentada pela Comissão Processante designada pela Portaria nº 002/2021/GS/SEDUC/MT, D.O.E. de 29/01/2021, p. 73, para continuidade dos trabalhos elucidativos do **Processo Administrativo Disciplinar nº 111743/2019**;

Considerando o Princípio do Contraditório e da Ampla Defesa, com fulcro no art. 5º, inciso LV da Constituição Federal;

RESOLVE:

Art. 1º Manter os atuais membros da Comissão Processante, instituídos pela Portaria nº 002/2021/GS/SEDUC/MT, publicada no Diário Oficial de 29 de janeiro de 2021, para dar continuidade aos trabalhos instrutórios da Sindicância Administrativa.

Art. 2º Prorrogar o prazo da instrução processual em 60 sessenta) dias, a partir de **14 de junho 2021**, para dar continuidade aos trabalhos Processo Administrativo Disciplinar nº. 111743/2019, pelos motivos carreados nos autos.

Art. 3º Esta Portaria entra em vigor na data de sua publicação.

Registre-se. Publique-se. CUMPRA-SE.

Cuiabá-MT, 27 de maio de 2021.

ALAN RESENDE PORTO
Secretário de Estado de Educação

PORTARIA Nº 375/2021/GS/SEDUC/MT.

Dispõe sobre a permanência da Comissão Designada, prorroga o prazo do PAD nº 581072/2019 e dá outras providências.

O SECRETÁRIO DE ESTADO DE EDUCAÇÃO, no uso das atribuições que lhe são conferidas pelo artigo 69 e parágrafo 1º do art. 75 da Lei Complementar nº 207, de 29/12/2004, alterada pela Lei Complementar nº 550, de 27/11/2014;

Considerando a solicitação de prorrogação de prazo, formulada e fundamentada pela Comissão Processante, para continuidade dos trabalhos elucidativos do Processo Administrativo Disciplinar nº 581072/2019, alterada pela Portaria de Substituição nº 247/2021/GS/SEDUC, publicada no D.O.E. em 22/04/2021, pag. 28;

Considerando o Princípio do Contraditório e da Ampla Defesa, com fulcro no art. 5º, inciso LV da Constituição Federal;

RESOLVE:

Art. 1º Manter os atuais membros da Comissão Processante, instituídos pela Portaria nº 247/2021/GS/SEDUC/MT, publicada no Diário Oficial do Estado de 22/04/2021, página 28, para dar continuidade aos trabalhos instrutórios do Processo Administrativo.

Art. 2º Prorrogar o prazo da instrução processual em 60 (sessenta) dias, a partir de **12 de junho de 2021**, para dar continuidade aos trabalhos do Processo Administrativo Disciplinar nº. 581072/2019, pelos motivos carreados nos autos.

Art. 3º Esta Portaria entra em vigor na data de sua publicação.

Registre-se. Publique-se. CUMPRA-SE.

Cuiabá-MT, 27 de maio de 2021.

ALAN RESENDE PORTO
Secretário de Estado de Educação

PORTARIA Nº 376/2021/GS/SEDUC/MT.

Dispõe sobre a permanência da Comissão Designada, prorroga o prazo do PAD nº 234338/2019 e dá outras providências.

O SECRETÁRIO DE ESTADO DE EDUCAÇÃO, no uso das atribuições que lhe são conferidas pelo artigo 69 e parágrafo 1º do art. 75 da Lei Complementar nº 207, de 29/12/2004, alterada pela Lei Complementar nº 550, de 27/11/2014;

Considerando a solicitação de prorrogação de prazo, formulada e fundamentada pela Comissão Processante, para continuidade dos trabalhos elucidativos do Processo Administrativo Disciplinar nº 234338/2019, alterada pela Portaria de Substituição nº 245/2021/GS/SEDUC, publicada no D.O.E em 22/04/2021, pag. 28;

Considerando o Princípio do Contraditório e da Ampla Defesa, com fulcro no art. 5º, inciso LV da Constituição Federal;

RESOLVE:

Art. 1º Manter os atuais membros da Comissão Processante, instituídos pela Portaria nº 245/2021/GS/SEDUC/MT, publicada no Diário Oficial do Estado de 22/04/2021, página 28, para dar continuidade aos trabalhos instrutórios do Processo Administrativo.

Art. 2º Prorrogar o prazo da instrução processual em 60 (sessenta) dias, a partir de **12 de junho de 2021**, para dar continuidade aos trabalhos do Processo Administrativo Disciplinar nº. 234338/2019, pelos motivos carreados nos autos.

Art. 3º Esta Portaria entra em vigor na data de sua publicação.

Registre-se. Publique-se. CUMPRA-SE.

Cuiabá-MT, 27 de maio de 2021.

ALAN RESENDE PORTO
Secretário de Estado de Educação

PORTARIA Nº 377/2021/GS/SEDUC/MT.

Dispõe sobre a permanência da Comissão Designada, prorroga o prazo da Sindicância nº 71957/2021 e dá outras providências.

O SECRETÁRIO DE ESTADO DE EDUCAÇÃO, no uso das atribuições que lhe são conferidas pelo artigo 69 e § 1º do art. 75 da Lei Complementar nº 207, de 29/12/2004, alterada pela Lei Complementar nº 550, de 27/11/2014;

Considerando a solicitação de prorrogação do curso da instrução processual, formulada e fundamentada pela Comissão Sindicante, para o término dos trabalhos elucidativos da **Sindicância Administrativa nº 71957/2021**;

Considerando o Princípio do Contraditório e da Ampla Defesa, com fulcro no art. 5º, inciso LV da Constituição Federal;

RESOLVE:

Art. 1º Reconduzir a Comissão Sindicante, instituída pela Portaria nº 091/2021/ GS/SEDUC/MT, publicada no Diário Oficial do Estado de Mato Grosso em 15/02/2021, p. 22, para dar continuidade aos trabalhos instrutórios da Sindicância Administrativa supracitada.

Art. 2º Prorrogar o prazo da instrução processual em 30 (trinta) dias, a partir de **15/06/2021**, para a conclusão da epigrafada Sindicância, pelos motivos carreados nos autos.

Art. 3º Esta Portaria entra em vigor na data de sua publicação.

Registre-se. Publique-se. CUMPRA-SE.

Cuiabá-MT, 27 de maio de 2021.

ALAN RESENDE PORTO
Secretário de Estado de Educação

PORTARIA Nº 378/2021/GS/SEDUC/MT.

Dispõe sobre a permanência da comissão para continuidade do Processo Administrativo Disciplinar nº 198883/2019 e dá outras providências.

O SECRETÁRIO DE ESTADO DE EDUCAÇÃO, no uso das atribuições que lhe são conferidas pelo artigo 69 e parágrafo 1º do art. 75, Lei Complementar nº 207, de 29/12/2004, alterada pela Lei Complementar nº 550, de 27/11/2014;

Considerando a solicitação de prorrogação, formulada e fundamentada pela Comissão Processante, para continuidade dos trabalhos elucidativos do Processo Administrativo Disciplinar nº **198883/2019**;

Considerando o Princípio do Contraditório e da Ampla Defesa, com fulcro no art. 5º, inciso LV da Constituição Federal;

RESOLVE:

Art. 1º Manter os atuais membros da Comissão Processante, instituídos pela **Portaria Nº 457/2020/GS/SEDUC/MT, publicada no DOE de 21/09/2020, p.46.**

Art. 2º Prorrogar o prazo da instrução processual em **60 (sessenta) dias**, com efeitos a partir de **a partir de 17/05/2021** para dar continuidade aos trabalhos do Processo Administrativo Disciplinar nº **198883/2019** pelos motivos carreados nos autos.

Art. 3º Esta Portaria entra em vigor na data de sua publicação.

Registre-se. Publique-se. CUMPRA-SE.

Cuiabá-MT, 27 de maio de 2021.

ALAN RESENDE PORTO
Secretário de Estado de Educação

PORTARIA Nº 379/2021/GS/SEDUC/MT.

Dispõe sobre a permanência dos atuais membros para continuidade do Processo Administrativo Disciplinar nº 54185/2019 e dá outras providências.

O SECRETÁRIO DE ESTADO DE EDUCAÇÃO, no uso das atribuições que lhe são conferidas pelo artigo 69 e parágrafo 1º do art. 75 da Lei Complementar nº 207, de 29/12/2004, alterada pela Lei Complementar nº 550, de 27/11/2014;

Considerando a solicitação de prorrogação, formulada e fundamentada pela Comissão Processante, para continuidade dos trabalhos elucidativos do Processo Administrativo Disciplinar nº 54185/2019;

Considerando o Princípio do Contraditório e da Ampla Defesa, com fulcro no art. 5º, inciso LV da Constituição Federal;

RESOLVE:

Art. 1º Designar e manter os atuais membros da Comissão Processante, instituídos pela **Portaria nº 437/2020/GS/SEDUC/MT, publicada em 03/09/2020 pág. 59**, para dar continuidade aos trabalhos instrutórios do Processo Administrativo Disciplinar.

Art. 2º Convalidar e Prorrogar o prazo da instrução processual em **60 (sessenta) dias**, com efeitos a partir de **17/05/2021** para dar continuidade aos trabalhos do Processo Administrativo Disciplinar nº 54185/2019, pelos motivos carreados nos autos.

Art. 3º Esta Portaria entra em vigor na data de sua publicação.

Registre-se. Publique-se. CUMPRA-SE.

Cuiabá-MT, 27 de maio de 2021.

ALAN RESENDE PORTO
Secretário de Estado de Educação

PORTARIA Nº 380/2021/GS/SEDUC/MT.

Dispõe sobre a permanência da Comissão para continuidade do Processo Administrativo Disciplinar e dá outras providências.

O SECRETÁRIO DE ESTADO DE EDUCAÇÃO, no uso das atribuições que lhe são conferidas, pelos artigos 69 e parágrafo 1º do art. 75, Lei Complementar nº 207, de 29/12/2004, alterada pela Lei Complementar nº 550, de 27/11/2014;

Considerando a solicitação de prorrogação, formulada e fundamentada pela Comissão Processante, para continuidade dos trabalhos elucidativos do Processo Administrativo Disciplinar nº 502064/2018;

Considerando o Princípio do Contraditório e da Ampla Defesa, com fulcro no art. 5º, inciso LV da Constituição Federal;

RESOLVE:

Art. 1º Manter os atuais membros da Comissão Processante, instituídos pela Portaria nº. **489/2020/GS/SEDUC/MT, publicada no DOE de 21/09/2020, p. 52**, para dar continuidade aos trabalhos instrutórios do Processo Administrativo.

Art. 2º Prorrogar o prazo da instrução processual em **60 (sessenta) dias**, com efeitos a partir de **23/05/2021**, para dar continuidade aos trabalhos do Processo Administrativo Disciplinar nº 502064/2018, pelos motivos carreados nos autos.

Art. 3º Esta Portaria entra em vigor na data de sua publicação.

Registre-se. Publique-se. CUMPRA-SE.

Cuiabá-MT, 27 de maio de 2021.

ALAN RESENDE PORTO
Secretário de Estado de Educação

PORTARIA Nº 405/2021/GS/SEDUC.

Dispõe sobre prorrogação de prazo para conclusão do Processo Administrativo nº 143171/2017 e dá outras providências.

O SECRETÁRIO DE ESTADO DE EDUCAÇÃO, no uso de suas atribuições que lhe são conferidas pelo artigo 71, inciso II, da Constituição Estadual;

Considerando a justificativa do pedido de prorrogação da comissão do PA nº 143171/2017;

Considerando os princípios do Contraditório e da Ampla Defesa, com fulcro no art. 5º, inciso LV, da Constituições Federal;

RESOLVE:

Art. 1º. Prorrogar por 60 (sessenta) dias o prazo para conclusão dos trabalhos, com efeitos a partir de 05.06.2021.

Art. 2º Convalidar os atos processuais realizados até a presente data.

Art. 3º Esta portaria entra em vigor na data de sua publicação.

Registre-se, Publique-se e Cumpra-se.

Cuiabá-MT, 09 de junho de 2021.

ALAN RESENDE PORTO
Secretário de Estado de Educação

PORTARIA Nº 406/2021/GS/SEDUC/MT.

Dispõe sobre prorrogação de prazo para conclusão do Processo Administrativo nº 394253/2017 e dá outras providências.

O SECRETÁRIO DE ESTADO DE EDUCAÇÃO, no uso das atribuições que lhe são conferidas pelo artigo 71, inciso II, da Constituição Estadual;

Considerando a justificativa do pedido de prorrogação da comissão do PA nº 394253/2017;

Considerando os princípios do Contraditório e da Ampla Defesa, com fulcro no art. 5º, inciso LV, da Constituições Federal;

RESOLVE:

Art. 1º Prorrogar por 60 (sessenta) dias o prazo para conclusão dos trabalhos, com efeitos a partir de 05.06.2021.

Art. 2º Convalidar os atos processuais realizados até a presente data.

Art. 3º Esta portaria entra em vigor na data de sua publicação.

Registre-se, Publique-se e Cumpra-se.

Cuiabá-MT, 09 de junho de 2021.

ALAN RESENDE PORTO
Secretário de Estado de Educação

PORTARIA Nº 407/2021/GS/SEDUC/MT.

Dispõe sobre prorrogação de prazo do Processo Administrativo Disciplinar nº 608583/2018 e dá outras providências.

O SECRETÁRIO DE ESTADO DE EDUCAÇÃO, no uso das atribuições que lhe são conferidas pelo artigo 69 e parágrafo 1º do art. 75 da Lei Complementar nº 207, de 29/12/2004, alterada pela Lei Complementar nº 550, de 27/11/2014;

Considerando a solicitação de prorrogação de prazo, formulada e fundamentada pela Comissão Processante, para continuidade dos trabalhos elucidativos do Processo Administrativo Disciplinar nº 608583/2018;

Considerando o Princípio do Contraditório e da Ampla Defesa, com fulcro no art. 5º, inciso LV da Constituição Federal;

RESOLVE:

Art. 1º Manter os atuais membros da Comissão Processante, instituídos pela Portaria nº 645/2020/GS/SEDUC/MT, publicada no Diário Oficial do Estado de 25/11/2020, página 57, para dar continuidade aos trabalhos instrutórios do Processo Administrativo.

Art. 2º Prorrogar o prazo da instrução processual em 60 (sessenta) dias, a partir de **04 de maio de 2021**, para dar continuidade aos trabalhos do Processo Administrativo Disciplinar nº 608583/2018, pelos motivos carreados nos autos.

Art. 3º Esta Portaria entra em vigor na data de sua publicação.

Registre-se. Publique-se. CUMPRA-SE.

Cuiabá/MT, 09 de junho de 2021.

ALAN RESENDE PORTO
Secretário de Estado de Educação

PORTARIA Nº 408/2021/GS/SEDUC/MT.

Dispõe sobre a permanência da Comissão Designada, prorroga o prazo da Sindicância nº 103774/2021 e dá outras providências.

O SECRETÁRIO DE ESTADO DE EDUCAÇÃO, no uso das atribuições que lhe são conferidas, pelos artigos, 69 e § 1º do art. 75, Lei Complementar 207, de 29/12/2004, alterada pela Lei Complementar nº 550, de 27/11/2014.

Considerando a solicitação de prorrogação do curso da instrução processual, formulada e fundamentada pela Comissão Sindicante, para o término dos trabalhos elucidativos da **Sindicância Administrativa nº 103774/2021**;

Considerando o Princípio do Contraditório e da Ampla Defesa, com fulcro no art. 5º, inciso LV da Constituição Federal;

RESOLVE:

Art. 1º Manter a Comissão Sindicante, instituída pela Portaria nº 149/2021/GS/SEDUC/MT; publicada no DOE de 08/03/2021, p. 10 republicada no DOE de 18/03/2021, p. 18, para dar continuidade aos trabalhos instrutórios da Sindicância Administrativa supracitada.

Art. 2º Prorrogar o prazo da instrução processual em 30 (trinta) dias, a partir de **16/06/2021**, para a conclusão da epigrafada Sindicância, pelos motivos carreados nos autos.

Art. 3º Esta Portaria entra em vigor na data de sua publicação.

Registre-se. Publique-se. CUMPRA-SE.

Cuiabá-MT, 09 de junho de 2021.

ALAN RESENDE PORTO
Secretário de Estado de Educação

PORTARIA Nº 409/2021/GS/SEDUC/MT.

Dispõe sobre a permanência da Comissão para continuidade do Processo Administrativo Disciplinar nº 422647/2018 e dá outras providências.

O SECRETÁRIO DE ESTADO DE EDUCAÇÃO, no uso das atribuições que lhe são conferidas pelo artigo 69 e parágrafo 1º do art. 75 da Lei Complementar nº 207, de 29/12/2004, alterada pela Lei Complementar nº 550, de 27/11/2014;

Considerando a solicitação de prorrogação, formulada e fundamentada pela Comissão Processante, para continuidade dos trabalhos elucidativos do Processo Administrativo Disciplinar nº 422647/2018;

Considerando o Princípio do Contraditório e da Ampla Defesa, com fulcro no art. 5º, inciso LV da Constituição Federal;

RESOLVE:

Art. 1º Manter os membros da Comissão Processante, instituídos pela Portaria nº. 387/2018/CGE-COR/SEDUC, publicada no Diário Oficial do Estado de Mato Grosso em 15/08/2018, página 25, substituídos pela Portaria nº 003/2021/GS/SEDUC/MT, publicada no Diário Oficial do Estado em 29/01/2021, p. 74, para dar continuidade aos trabalhos instrutórios do Processo Administrativo.

Art. 2º Prorrogar o prazo da instrução processual em **60 (sessenta) dias**, a partir de **15 de Junho de 2021**, para dar continuidade aos trabalhos do Processo Administrativo Disciplinar nº **422647/2018**, pelos motivos carreados nos autos.

Art. 3º Esta Portaria entra em vigor na data de sua publicação.

Registre-se. Publique-se. CUMPRA-SE.

Cuiabá-MT, 09 de junho de 2021.

ALAN RESENDE PORTO
Secretário de Estado de Educação

PORTARIA Nº 410/2021/GS/SEDUC/MT.

Dispõe sobre a permanência da Comissão para término da Sindicância Administrativa nº 590073/2019 e dá outras providências.

O SECRETÁRIO DE ESTADO DE EDUCAÇÃO, no uso das atribuições que lhe são conferidas pelo artigo 69 e § 1º do art. 75 da Lei Complementar nº 207, de 29/12/2004, alterada pela Lei Complementar nº 550, de 27/11/2014;

Considerando a solicitação de prorrogação do curso da instrução processual, formulada e fundamentada pela Comissão Sindicante, para o término dos trabalhos elucidativos da **Sindicância Administrativa nº 590073/2019**;

Considerando o Princípio do Contraditório e da Ampla Defesa, com fulcro no art. 5º, inciso LV da Constituição Federal;

RESOLVE:

Art. 1º Manter a Comissão Sindicante, instituída pela Portaria n. 05/2021/GS/SEDUC publicada no Diário Oficial do Estado de Mato Grosso em 29/01/2021, p. 74, para dar continuidade aos trabalhos instrutórios da Sindicância Administrativa supracitada.

Art. 2º Prorrogar o prazo da instrução processual em 30 (trinta) dias, **a partir de 01/06/2021**, para a conclusão da epigrafada Sindicância, pelos motivos carreados nos autos.

Art. 3º Esta Portaria entra em vigor na data de sua publicação.

Registre-se. Publique-se. CUMPRA-SE.

Cuiabá-MT, 09 de junho de 2021.

ALAN RESENDE PORTO
Secretário de Estado de Educação

PORTARIA Nº 411/2021/GS/SEDUC/MT.

Dispõe sobre a permanência da comissão para término da Sindicância Administrativa nº 73631/2021 e dá outras providências.

O SECRETÁRIO DE ESTADO DE EDUCAÇÃO, no uso das atribuições que lhe são conferidas pelo artigo 69 e § 1º do art. 75 da Lei Complementar nº 207, de 29/12/2004, alterada pela Lei Complementar nº 550, de 27/11/2014;

Considerando a solicitação de prorrogação do curso da instrução processual, formulada e fundamentada pela Comissão Sindicante, para o término dos trabalhos elucidativos da **Sindicância Administrativa nº 73631/2021**;

Considerando o Princípio do Contraditório e da Ampla Defesa, com fulcro no art. 5º, inciso LV da Constituição Federal;

RESOLVE:

Art. 1º Manter a Comissão Sindicante, instituída pela Portaria nº 079/2021/ GS/SEDUC/MT, publicada no Diário Oficial do Estado de Mato Grosso em 15/02/2021, p. 23, retificada no Diário Oficial do Estado de Mato Grosso em 18/03/2021, p. 18, para dar continuidade aos trabalhos instrutórios da Sindicância Administrativa supracitada.

Art. 2º Prorrogar o prazo da instrução processual em 30 (trinta) dias, **a partir de 18/06/2021**, para a conclusão da epigrafada Sindicância, pelos motivos carreados nos autos.

Art. 3º Esta Portaria entra em vigor na data de sua publicação.

Registre-se. Publique-se. CUMPRA-SE.

Cuiabá-MT, 09 de junho de 2021.

ALAN RESENDE PORTO
Secretário de Estado de Educação

PORTARIA Nº 412/2021/GS/SEDUC/MT.

Dispõe sobre a permanência da Comissão para término da Sindicância Administrativa nº 315129/2020 e dá outras providências.

O SECRETÁRIO DE ESTADO DE EDUCAÇÃO, no uso das atribuições que lhe são conferidas pelo artigo 69 e § 1º do art. 75 da Lei Complementar nº 207, de 29/12/2004, alterada pela Lei Complementar nº 550, de 27/11/2014;

Considerando a solicitação de prorrogação do curso da instrução processual, formulada e fundamentada pela Comissão Sindicante, para o término dos trabalhos elucidativos da **Sindicância Administrativa nº 315129/2020**;

Considerando o Princípio do Contraditório e da Ampla Defesa, com fulcro no art. 5º, inciso LV da Constituição Federal;

RESOLVE:

Art. 1º Manter a Comissão Sindicante, instituída pela Portaria nº 433/2020/GS/SEDUC publicada no Diário Oficial do Estado de Mato Grosso em 28/08/2020, p. 27; para dar continuidade aos trabalhos instrutórios da Sindicância Administrativa supracitada.

Art. 2º Prorrogar o prazo da instrução processual em 30 (trinta) dias, **a partir de 08/06/2021**, para a conclusão da epigrafada Sindicância, pelos motivos carreados nos autos.

Art. 3º Esta Portaria entra em vigor na data de sua publicação.

Registre-se. Publique-se. CUMPRA-SE.

Cuiabá-MT, 09 de junho de 2021.

ALAN RESENDE PORTO
Secretário de Estado de Educação

PORTARIA Nº 413/2021/GS/SEDUC/MT.

Dispõe sobre a permanência da Comissão para término da Sindicância Administrativa nº 71956/2021 e dá outras providências.

O SECRETÁRIO DE ESTADO DE EDUCAÇÃO, no uso das atribuições que lhe são conferidas pelo artigo 69 e § 1º do art. 75, Lei Complementar nº 207, de 29/12/2004, alterada pela Lei Complementar nº 550, de 27/11/2014;

Considerando a solicitação de prorrogação do curso da instrução processual, formulada e fundamentada pela Comissão Sindicante, para o término dos trabalhos elucidativos da **Sindicância Administrativa nº 71956/2021**;

Considerando o Princípio do Contraditório e da Ampla Defesa, com fulcro no art. 5º, inciso LV da Constituição Federal;

RESOLVE:

Art. 1º Manter a Comissão Sindicante, instituída pela Portaria nº 095/2021/ GS/SEDUC/MT, publicada no Diário Oficial do Estado de Mato Grosso em 15/02/2021, p. 23, para dar continuidade aos trabalhos instrutórios da Sindicância Administrativa supracitada.

Art. 2º Prorrogar o prazo da instrução processual em 30 (trinta) dias, **a partir de 16/06/2021**, para a conclusão da epigrafada Sindicância, pelos motivos carreados nos autos.

Art. 3º Esta Portaria entra em vigor na data de sua publicação.

Registre-se. Publique-se. CUMPRA-SE.

Cuiabá-MT, 09 de junho de 2021.

ALAN RESENDE PORTO
Secretário de Estado de Educação

PORTARIA Nº 394/2021/GS/SEDUC/MT.

Dispõe sobre a dispensa a partir de 30 de abril de 1990 da Portaria nº 2776/89 publicada no Diário Oficial de 12/07/1989 pag. 04, para fins de regularização funcional, e dá outras providências.

O SECRETÁRIO DE ESTADO DE EDUCAÇÃO, no uso das suas atribuições legais e,

Considerando documentos acostados no processo nº 214449/2021;

RESOLVE:

Art. 1º *Dispensar, para fins de regularização funcional, a partir de 30 de abril de 1990, da Portaria nº 2776/1989 publicada no Diário Oficial de 12/07/1989 pág. 04, prorrogada pela Portaria nº 9381/89 publicada no Diário Oficial de 02/02/1990 pag. 21, LUIZ ALBERTO NOTTAR, CPF nº 492.477.439-15, admitido para exercer a função de professor no período de 20/02/1989 até 31/01/1990, na EEPG "Manoel Ari da S. Pires" Alta floresta/MT.*

Art. 2º Esta Portaria entra em vigor na data da sua publicação.

Cuiabá-MT, 02 de junho de 2021.

ALAN RESENDE PORTO
Secretário de Estado de Educação

SETASC**SECRETARIA DE ESTADO DE ASSISTÊNCIA SOCIAL E CIDADANIA****PORTARIA Nº 062/2021/SETASC**

A SECRETÁRIA DE ESTADO DE ASSISTÊNCIA SOCIAL E CIDADANIA, no uso de suas atribuições que lhe confere o artigo 71, II da Constituição do Estado de Mato Grosso, RESOLVE:

1. **RETIFICAR** a portaria publicada no Diário Oficial do Estado de Mato Grosso na data de 10 de junho de 2021, D.O.E nº. Nº 28.016, página 28 somente na parte que se refere a numeração da portaria:

Onde se LÊ "PORTARIA Nº 059/2020/SETASC **LEIA-SE** PORTARIA Nº 059/2021/SETASC

PUBLIQUE-SE.

Cuiabá/MT, 16 de junho de 2021

ROSAMARIA FERREIRA DE CARVALHO
Secretária de Estado de Assistência Social e Cidadania

RESOLUÇÃO Nº 253/2021/CEDCA-MT.

Institui no Fundo para Infância e Adolescência de Mato Grosso recomendação sobre pagamento de despesas de comissionamento por captação para projetos.

O CONSELHO ESTADUAL DE DEFESA DOS DIREITOS DA CRIANÇA E DO ADOLESCENTE - CEDCA/MT, representado neste ato por sua Presidente, no uso de suas atribuições legais, constante da Lei nº 5.892 de 11 de dezembro de 1991 e nos termos do seu Regimento Interno, bem como em cumprimento à deliberação do CEDCA, na Reunião Ordinária ocorrida em 07 de maio de 2021;

CONSIDERANDO a Lei nº 8.069, de 13 de julho de 2019, que dispõe sobre o Estatuto da Criança e do Adolescente;

CONSIDERANDO a Resolução nº 137, de 21 de janeiro de 2010, do CONANDA que dispõe sobre os parâmetros para a criação e o funcionamento dos Fundos Nacional, Estaduais e Municipais dos Direitos da Criança e do Adolescente e dá outras providências;

CONSIDERANDO a Resolução nº 218, de 27 de junho de 2019, do CONANDA que Institui no Fundo Nacional e estabelece recomendações aos Conselhos Estaduais, Distrital e Municipais dos Direitos da Criança e do Adolescente, sobre pagamento de despesas de comissionamento por

captação para projetos;

RESOLVE:

Art. 1º Institui no Fundo para Infância e Adolescência de Mato Grosso a previsão de pagamento de despesas de comissionamento por captação de recursos para financiamento de projetos, de modo a impulsionar a captação de recursos junto a pessoas jurídicas e físicas para os projetos aprovados e aptos a receber recursos.

Art. 2º Institui no âmbito do Fundo para Infância e Adolescência de Mato Grosso a inclusão nos Editais futuros as previsões seguindo os parâmetros:

I - Os limites máximos para despesas de contratação de serviços destinados à captação de recursos são os seguintes:

- Até 10% (dez por cento) do valor total do projeto ou, no caso de captação parcial, do valor efetivamente captado;
- O limite máximo para as despesas de que trata o caput é de R\$ 100.000,00 (cem mil reais).

Art. 3º Esta resolução entra em vigor na data de sua publicação.

Cuiabá-MT, 28 de maio de 2021.



SUZY ROSELY CANDIDO DA COSTA

Presidente do Conselho Estadual dos Direitos da Criança e do Adolescente
Ato Gov. 1.765/2021

RESOLUÇÃO Nº. 001/2021

INSTITUI O REGIMENTO INTERNO DO CONSELHO DELIBERATIVO DO PROGRAMA ESTADUAL DE PROTEÇÃO AOS DEFENSORES DE DIREITOS HUMANOS, COMUNICADORES SOCIAIS E AMBIENTALISTAS DE MATO GROSSO - PEPDDH/MT, E DÁ OUTRAS PROVIDÊNCIAS.

A Coordenação do Programa Estadual de Proteção aos Defensores de Direitos Humanos, Comunicadores Sociais e Ambientalistas de Mato Grosso - PEPDDH-MT, no uso de suas atribuições legais e:

CONSIDERANDO o disposto no Decreto Federal nº 6.044, de 12 de fevereiro de 2007 que institui o Programa de Proteção aos Defensores de Direitos Humanos, Comunicadores Sociais e Ambientalistas;

CONSIDERANDO as diretrizes do Plano Nacional de Direitos Humanos III, aprovado pelo Decreto nº 7.037, de 21 de dezembro de 2009;

CONSIDERANDO a Portaria nº 300, de 3 de setembro de 2018, que dispõe sobre a regulamentação do Programa de Proteção aos Defensores de Direitos Humanos, Comunicadores e Ambientalistas;

CONSIDERANDO o disposto no Decreto Estadual nº 183, de 23 de julho de 2019, que institui o Programa Estadual de Proteção aos Defensores de Direitos Humanos de Mato Grosso - PEPDDH/MT, sua Coordenação Estadual e dá outras providências;

CONSIDERANDO que o Plano Nacional de Direitos Humanos III, estabelece a necessidade de promover proteção aos defensores de Direitos Humanos que estejam sofrendo ameaças em decorrência de sua atuação em defesa desses direitos e no que tange ao modo de implementação e articulação de ações e proteção junto às instituições públicas competentes para que as causas das ameaças sejam superadas;

CONSIDERANDO que estes defensores de Direitos Humanos são pessoas que se dedicam a árdua tarefa de lutar incansavelmente pela justiça social, ética, democracia, valores humanitários, observando e clamando pela efetivação de compromissos constitucionais e internacionais em matéria de Direitos Humanos;

CONSIDERANDO que o Art. 8º, inciso VII, do Decreto Estadual nº 183, de 23 de julho de 2019, dispõe sobre a elaboração do Regimento Interno do Conselho Deliberativo do PEPDDH-MT;

RESOLVE:

Aprovar e instituir o Regimento Interno do Conselho Deliberativo do Programa Estadual de Proteção aos Defensores de Direitos Humanos de Mato Grosso- PEPDDH-MT, nos termos especificados nos Anexos I e II. O presente Regimento Interno terá efeitos a partir da data de sua deliberação e aprovação pelo CONDEL/PPDDH-MT.

Cuiabá, 15 de junho de 2021.

(original assinado)

Rosamaria Ferreira de Carvalho
Secretária de Estado de Assistência Social e Cidadania - SETASC/MT

ANEXO I**REGIMENTO INTERNO DO CONSELHO DELIBERATIVO DO PROGRAMA ESTADUAL DE PROTEÇÃO AOS DEFENSORES DE DIREITOS HUMANOS, COMUNICADORES SOCIAIS E AMBIENTALISTAS DO ESTADO DE MATO GROSSO - CONDEL/PEPDDH-MT****Capítulo I
DA NATUREZA E FINALIDADE**

Art. 1º. O Conselho Deliberativo do Programa Estadual de Proteção aos Defensores de Direitos Humanos, Comunicadores Sociais e Ambientalistas de Mato Grosso - PEPDDH-MT é instância participativa e permanente, instituída pelo Decreto Estadual nº 183 de 23 de julho de 2019, como órgão colegiado de caráter consultivo, deliberativo e normativo, vinculado ao Programa Estadual de Proteção aos Defensores de Direitos Humanos, competindo-lhe, dentre outras atribuições:

- I - Definir estratégias de articulação com os poderes Executivo, Legislativo e Judiciário, a nível federal, estadual e municipal, que executem políticas atinentes ao PEPDDH-MT;
- II - Deliberar sobre inclusão, não inclusão ou desligamento de defensor de direitos humanos do PEPDDH-MT;
- III - Elaborar o seu Regimento Interno.

**Capítulo II
DOS PRINCÍPIOS**

Art. 2º. O Conselho Deliberativo do PEPDDH-MT orienta-se pelos seguintes princípios:

- I - Respeito à dignidade da pessoa humana;
- II - Proteção e acompanhamento aos/as defensores/as dos Direitos Humanos, Comunicadores Sociais, Ambientalistas e seus familiares independentemente de nacionalidade e de colaboração em processos judiciais;
- III - Promoção e garantia da Cidadania e dos Direitos Humanos;
- IV - Respeito a tratados e convenções internacionais de direitos humanos;
- V - Universalidade, indivisibilidade e interdependência dos Direitos Humanos;
- VI - Sigilo a respeito dos casos trazidos ao seu conhecimento, bem como aos dados dos usuários incluídos, acompanhados e desligados e das medidas de proteção a eles aplicadas.

**Capítulo III
DA COMPOSIÇÃO E ORGANIZAÇÃO****Seção I
DO CONSELHO DELIBERATIVO**

Art. 3º. O Conselho Deliberativo do PEPDDH-MT é a instância máxima de deliberação e será composto por:

- I - 03 representantes da Secretaria de Estado de Assistência Social e Cidadania, sendo um deles o Coordenador, outro titular e suplente;
 - II - 02 representantes da Secretaria de Estado de Segurança Pública, sendo um titular e outro suplente;
 - III - 01 representante da Instituição Gestora do PEPDDH-MT;
 - IV - 02 entidades da sociedade civil indicados pelo Conselho Estadual de Direitos Humanos, devendo ser estabelecido o titular e o suplente de cada entidade;
- §1º - Os membros do CONDEL serão indicados pelos órgãos e entidades elencados nos incisos I a IV deste artigo, sendo posteriormente nomeados, via Portaria, pela Secretaria de Estado de Assistência Social e Cidadania.
- §2º - A participação no CONDEL é considerada atividade de relevante interesse público e não será remunerada.
- §3º - O mandato dos conselheiros terá a duração de 02 (dois) anos, sendo permitida recondução.
- §4º - Em caso de impossibilidade de um ou mais conselheiros completar o mandato, deverá ser providenciada sua substituição pelo respectivo órgão de origem pelo restante do período.

**Seção II
DA COORDENAÇÃO GERAL**

Art. 4º. O CONDEL terá um Coordenador-Geral indicado pela Secretaria de Estado de Assistência Social e Cidadania.

Art. 5º. Cabe exclusivamente ao Coordenador-Geral do Conselho Deliberativo:

- I - Convocar reuniões ordinárias e extraordinárias;
- II - Presidir as reuniões do Conselho Deliberativo;

III - Fazer o registro em ata das reuniões com o auxílio da Secretaria Executiva do CONDEL;

- IV - Decidir, *ad referendum* do Plenário, diante de situações emergenciais e de impossibilidade de imediata convocação do Colegiado sobre a inclusão e a adoção de medidas assecuratórias da integridade física e psicológica da pessoa ameaçada, devendo comunicar o Plenário no prazo de 72 horas;
- V - Promover os encaminhamentos resultantes das reuniões;
- VI - Elaborar relatório anual das atividades do Conselho Deliberativo;
- VII - Decidir, de forma fundamentada, pela realização de reuniões restritas, na forma do Art. 7º, § 2º do Decreto nº 183, de 23 de julho de 2019.

Parágrafo único. Na ausência do Coordenador-Geral assumirá suas funções o membro escolhido por maioria dos presentes.

**Seção III
DOS MEMBROS**

Art. 6º. Os representantes dos órgãos e entidades do CONDEL perderão sua condição de membro nos seguintes casos:

- I - Condenação transitada em julgado por crime doloso;
- II - Ausência injustificada do órgão ou entidade a 03 (três) reuniões consecutivas ou 04 (quatro) alternadas no período de 01 (um) ano;
- III - Conduta pública incompatível com o respeito aos direitos humanos e a cidadania;
- IV - Falta de decoro no desempenho de suas atribuições no Conselho Deliberativo.

§1º. Também perderá o posto, o membro que prestar informações sobre dados pessoais, ou de fatos que revelarem a localização do acolhimento provisório de pessoas que estejam sob proteção do Programa, na hipótese do Art. 21 da Portaria Federal 300, de 3 de setembro de 2018.

§2º. Em caso de vacância ou perda da condição de membro, o suplente assumirá as atribuições do titular enquanto o órgão ou entidade providencia a indicação de novos representantes (titular e suplente), dentro do prazo de até 15 (quinze) dias.

Art. 7º. Aplicam-se aos membros do CONDEL as normas legais sobre impedimento, incompatibilidade e suspeição.

Art. 8º. Poderá o membro declarar-se suspeito por motivo de foro íntimo para deliberar sobre caso específico.

**Seção IV
DA SECRETARIA EXECUTIVA**

Art. 9º. O Conselho Deliberativo contará com um Secretário Executivo, designado dentre o quadro de colaboradores da Secretaria de Estado de Assistência Social e Cidadania, preferencialmente servidor efetivo, que prestará apoio a todas as reuniões do CONDEL.

**Seção V
DAS COMISSÕES E GRUPOS DE TRABALHO**

Art. 10. As Comissões e Grupos de Trabalho porventura formados terão as atribuições que lhes forem estipuladas em deliberação do Conselho Deliberativo, e deixarão de existir quando alcançados os objetivos a que se propuseram realizar.

§1º - As Comissões e Grupos de Trabalho poderão contar com a colaboração de convidados, ficando estes submetidos às regras de sigilo sobre todas as informações a que tiverem acesso durante a vigência da Comissão ou Grupo de Trabalho e após sua finalização.

§2º - A participação de convidados em Comissão ou Grupo de Trabalho levará em consideração a *expertise* ou a representação de órgão ou entidade que guarde conexão com o objeto a ser tratado.

§3º - Os convidados integrantes de Comissões ou Grupos de trabalho possuem direito a voz, não lhes sendo facultado o direito a voto.

**Capítulo IV
DAS ATRIBUIÇÕES****Seção I
DAS ATRIBUIÇÕES DO CONSELHO DELIBERATIVO**

Art. 11. Compete ao Conselho Deliberativo do Programa Estadual de Proteção aos/as Defensores/as de Direitos Humanos:

- I - Acompanhar, monitorar e avaliar as ações do PEPDDH-MT;
- II - Definir estratégias de articulação com os demais Poderes da União e com os Estados para execução do PEPDDH-MT;
- III - Deliberar sobre inclusão ou desligamento do PEPDDH-MT do defensor

de direitos humanos ameaçado;

IV - Decidir sobre o período de permanência do caso no PEPDDH-MT, nas situações não previstas neste Regimento Interno;

V - Dispor sobre outros assuntos de interesse do PEPDDH-MT por meio de Resoluções;

VI - Elaborar seu Regimento Interno;

VII - Zelar pela continuidade da execução do PEPDDH-MT.

Seção II

DAS ATRIBUIÇÕES DOS MEMBROS

Art. 12. São atribuições dos membros do Conselho:

I - Comparecer às sessões do Conselho, participando com direito a voz e voto;

II - Exercer os cargos para os quais tiver sido eleito ou nomeado;

III - Desempenhar os encargos que lhe sejam atribuídos pelo colegiado ou pela Coordenação Geral;

IV - Zelar pela dignidade do mandato e pelo bom conceito do CONDEL;

V - Manter sigilo absoluto sobre as informações e atividades confidenciais relativas ao funcionamento do PEPDDH-MT, mesmo após o término de seus mandatos, jamais revelando dados e fatos sobre os usuários e suas situações na proteção, sob pena de aplicação de sanções penais, civis e administrativas cabíveis;

VI - Acionar os respectivos suplentes no caso de impossibilidade de comparecimento às reuniões, repassando-lhes as pautas e colocando-os a par das discussões do Conselho.

Seção III

DAS ATRIBUIÇÕES DO SECRETÁRIO EXECUTIVO

Art. 13. São atribuições do Secretário Executivo:

I - Prestar apoio administrativo e logístico, tomando as providências necessárias para o pleno funcionamento do Conselho;

II - Convocar, por determinação do Coordenador-Geral, os membros do CONDEL para as reuniões ordinárias e extraordinárias, encaminhando a pauta para apreciação com até 07 (sete) dias úteis de antecedência;

III - Encaminhar ofícios e outros atos emanados do Conselho;

IV - Manter sigilo absoluto sobre as informações e atividades confidenciais relativas ao funcionamento do PEPDDH-MT, mesmo após o término de seus mandatos, jamais revelando dados sobre os usuários e suas situações na proteção, sob pena de aplicação de sanções penais, civis e administrativas cabíveis.

CAPÍTULO V

DAS REUNIÕES

Art. 14. As reuniões ordinárias do Conselho serão realizadas a cada 02 (dois) meses; as extraordinárias, sempre que convocadas pelo Coordenador-Geral ou pela maioria de seus membros.

§1º. As reuniões ordinárias serão realizadas, preferencialmente, na segunda quarta-feira do mês, com início às 14h.

§2º. Em virtude do caráter sigiloso envolvendo os defensores e as medidas de proteção a eles destinadas, as reuniões terão participação exclusiva dos membros do Conselho Deliberativo e de convidados.

§3º. As reuniões poderão se dar através de meio virtual, a critério do Coordenador-Geral.

Art. 15. Poderão ser convidados a participar das reuniões representantes dos seguintes órgãos e entidades:

I - Defensoria Pública Estadual;

II - Ministério Público Estadual;

III - Poder Judiciário Estadual;

IV - Controladoria Geral do Estado - CGE;

V - Comissão de Direitos Humanos e Cidadania da Assembleia Legislativa;

VI - Ministério Público Federal;

VII - Defensoria Pública Federal;

VIII - Justiça Federal.

§1º. Além dos representantes elencados acima, o CONDEL poderá convidar outros gestores, especialistas, organizações da sociedade civil, defensores dos direitos humanos, instituições públicas ou privadas que atuem na defesa dos direitos humanos para participar de suas reuniões, Comissões e Grupos de Trabalho, desde que tenham estrita relação e importância à temática trabalhada.

§2º. Durante as reuniões, os convidados terão direito a voz, mas não terão direito a voto.

§3º. Tomando ciência de aspectos relacionados aos casos, os convidados deverão assinar o Termo de Compromisso de Manutenção de Sigilo - TCMS, conforme o Anexo II deste Regimento Interno.

§4º. Os convidados participarão somente dos momentos da reunião em que tratem das informações que lhes digam respeito, com a devida apresentação de seus nomes e funções.

Art. 15. O quórum de instalação das reuniões será de dois terços dos membros e o quórum de deliberação será de maioria dos membros presentes na respectiva reunião.

§1º. A votação será por aclamação ou contraste.

§2º. Em caso de empate, o Coordenador-Geral terá voto de qualidade.

Art. 16. Os membros titulares do CONDEL receberão, com antecedência mínima de 07 (sete) dias úteis da data da reunião, os pareceres da Equipe Técnica do PEPDDH-MT sobre os casos a serem levados ao seu conhecimento a fim de deliberarem sobre ingresso, manutenção/monitoramento ou desligamento dos defensores de Direitos Humanos. Os pareceres deverão estar lacrados dentro de envelope duplo e com carimbo de documento confidencial, atendendo ao imperativo da preservação de informação pessoal, nos termos da Lei Federal nº 12.527, de 18 de novembro de 2011.

Art.17. O Coordenador dará início aos trabalhos da reunião havendo o quórum mínimo do Art. 15.

Art. 18. Após a instalação da reunião, os trabalhos obedecerão a seguinte sequência:

I - Leitura da pauta pelo Coordenador-Geral;

II - Assinatura da lista de presença e leitura da ata da reunião anterior;

III - Apresentação e deliberação dos casos para inclusão ou não inclusão;

IV - Apresentação e deliberação dos casos de manutenção/monitoramento;

V - Apresentação e deliberação dos casos para desligamento;

VI - Apresentação de documentos elaborados pela Comissão ou pelo Grupo de Trabalho;

VII - Deliberação acerca dos Informes e Documentos apresentados;

VIII - Divulgação de Informes;

IX - Encerramento para a reunião seguinte;

X - Encerramento da reunião pelo Coordenador-Geral.

§1º - O CONDEL poderá apreciar matéria não constante da pauta ou da ordem do dia, mediante justificativa;

§2º - A matéria cuja urgência não tenha sido aprovada para deliberação deverá ser incluída, obrigatoriamente, na pauta da sessão ordinária ou extraordinária subsequente, observado os prazos regimentais.

Art. 19. A ordem de apresentação dos casos que aguardam deliberação acerca de possível inclusão obedecerá aos seguintes critérios:

I - Gravidade da violação;

II - Grau de vulnerabilidade do defensor dos direitos humanos;

III - Dependência da inclusão para aplicação de medidas protetivas.

CAPÍTULO VI

DA INCLUSÃO, DO MONITORAMENTO E DO DESLIGAMENTO

Art. 20. Para subsidiar as decisões do CONDEL e/ou os pareceres realizados pela Equipe Técnica do PEPDDH-MT, poderão ser demandados a outros órgãos estatais apoio de nível estratégico assim como a utilização de instrumentais como a elaboração do Mapa de Avaliação de Riscos.

Seção I

DA INCLUSÃO

Art. 21. O Conselho para autorizar a inclusão do/a defensor/a no PEPDDH/MT considerará o disposto no art. 14 do Decreto Estadual nº183, de 23 de julho de 2019, observando os seguintes aspectos:

I - A gravidade de risco para a vida ou integridade física do/a defensor/a;

II - A dificuldade de prevenir ou suprimir os fatos ou situação pelos meios convencionais;

III - A relevância das atividades exercidas pelo/a defensor/a de direitos humanos no contexto municipal, estadual e nacional;

IV - A compatibilidade da personalidade e/ou da conduta da pessoa a ser incluída com relação às restrições de comportamento exigidas pela Portaria nº 300, de 3 de setembro de 2018;

V - O nexo de causalidade entre a situação de ameaça e a defesa dos direitos humanos;

VI - A legitimidade ativa para o requerimento;

VII - O correto endereçamento do requerimento;

VIII - Acompanhamento de documentos ou informações que demonstrem a qualificação do defensor/a dos direitos humanos;

IX - Descrição da ameaça e/ou da violação de direito;
 X - A existência de recursos humanos, técnicos e/ou operacionais que propiciem a realização de proteção eficaz para a pessoa a ser incluída.
 XII - Observar sempre as regras do Manual Orientador de Procedimentos do Programa de Proteção aos Defensores de Direitos Humanos.

Seção II
 DO MONITORAMENTO

Art. 22. Os casos de monitoramento apresentados terão suas medidas de proteção reavaliadas e, então confirmadas, cumuladas, substituídas por outras ou mesmo extintas, a depender da situação atual do/a defensor/a do PEPDDH-MT, conforme avaliação da Equipe Técnica estadual, em conjunto com a Coordenação estadual e com anuência do CONDEL.

Seção III
 DO DESLIGAMENTO

Art. 23. O desligamento de defensor de Direitos Humanos do PEPDDH-MT ocorrerá nas seguintes hipóteses:

I - Por decisão do próprio protegido ou da maioria dos integrantes da instituição, grupo, organização ou movimento social ao qual pertence, expressamente formalizada;

II - Por decisão do Conselho nos termos do Art. 15 do Decreto Estadual nº 183, de 23 de julho de 2019.

Art. 24. A comunicação do desligamento deverá ser feita ao/a defensor/a de Direitos Humanos em até 72h (setenta e duas horas), por escrito, mediante comunicação subscrita pelo Coordenador-Geral, explicitando:

I - O fundamento legal do seu desligamento;

II - A data da reunião em que ocorreu a deliberação.

Seção IV
 DO PEDIDO DE RECONSIDERAÇÃO

Art. 25. O/A defensor/a de Direitos Humanos poderá ingressar com pedido de reconsideração da decisão sobre a sua não-inclusão ou desligamento, por escrito, acompanhado dos documentos que entender pertinentes, no prazo de 05 (cinco) dias a contar da comunicação da decisão.

Art. 26. O pedido de reconsideração deverá ser endereçado à Coordenação do PEPDDH-MT e será incluído na pauta da reunião subsequente do CONDEL, ocasião em que será sorteado um Relator para o caso, excluindo-se do sorteio o Relator sorteado para o caso imediatamente anterior.

Art. 27. Na reunião seguinte, o Relator deverá proferir o seu voto, seguido do voto dos demais membros presentes.

Art. 28. Na hipótese de deferimento ou de indeferimento do pedido de reconsideração, o/a defensor/a será comunicado da decisão.

CAPÍTULO VII
 DAS DISPOSIÇÕES FINAIS

Art. 29. Os casos omissos serão deliberados em reunião, por maioria absoluta dos membros do Conselho, e constarão em ata.

Art. 30. O presente Regimento Interno poderá ser alterado mediante iniciativa de qualquer dos membros do Conselho Deliberativo e aprovação por maioria absoluta, em reunião especialmente convocada para este fim, antes da qual o Coordenador-Geral distribuirá cópia da solicitação para análise, sugestões ou impugnação, no prazo mínimo de 7 (sete) dias.

Art. 31 - Deverão ser observadas as regras do Decreto estadual nº 183/2019 que institui o Programa Estadual de Proteção aos Defensores de Direitos Humanos de Mato Grosso - PEPDDH/MT.

Art. 32. O presente Regimento Interno deverá ser revisto, havendo hipótese de mudança em lei que tenha relação ao Programa de Proteção aos Defensores de Direitos Humanos.

ANEXO II
TERMO DE COMPROMISSO DE MANUTENÇÃO DE SIGILO - TCMS

Capítulo I
 DA NATUREZA E FINALIDADE

O Termo de Compromisso de Manutenção de Sigilo - TCMS, objetiva resguardar informações a fim de não expor defensores de Direitos Humanos a risco ou que configurem dano à segurança da sociedade ou do estado, nos termos da Lei Federal nº 12.527, de 18 de novembro de 2011, Lei Federal nº 13.709/2018 (Lei Geral de Proteção de Dados Pessoais), do Decreto Federal nº 6.044, de 12 de fevereiro de 2007, do Decreto Estadual nº 183, de 23 de julho de 2019 e Decreto estadual nº 806, de 22 de janeiro de 2021.

Seção I
 DAS PESSOAS SUJEITAS AO TERMO

Serão submetidos ao Termo de Compromisso de Manutenção de Sigilo - TCMS

Seção II
 DA RECUSA EM ASSINAR O TERMO

O Termo de Compromisso de Manutenção de Sigilo - TCMS, possui caráter voluntário, porém, configura-se instrumento imprescindível à participação de reuniões ou compartilhamento de documentos ou material entregue ou exibido ao signatário. A recusa implicará no não compartilhamento de dados, informações, documentos ou material em questão.

Seção III
 DO MODELO DO TERMO

Deve-se utilizar o seguinte Termo de Compromisso de Manutenção de Sigilo - TCMS, não podendo haver alterações substanciais:

[Qualificação: nome, nacionalidade, CPF, identidade (nº, data e local de expedição), filiação e endereço], perante o Programa de Proteção aos Defensores de Direitos Humanos, Comunicadores Sociais e Ambientalistas de Mato Grosso - PEPDDH-MT, declaro ter ciência inequívoca da legislação sobre o tratamento de informação classificada cuja divulgação possa causar risco ou dano à segurança da sociedade ou do Estado, e me comprometo a guardar o sigilo necessário, nos termos da Lei Federal nº 12.527, de 18 de novembro de 2011, Lei Federal nº 13.709/2018 - Lei Geral de Proteção de Dados Pessoais, do Decreto Federal nº 6.044, de 12 de fevereiro de 2007; do Decreto Estadual nº 183, de 23 de julho de 2019 e Decreto Estadual nº 806/2021, e a:

a) Tratar as informações classificadas em qualquer grau de sigilo ou os materiais de acesso restrito que me forem fornecidos pela Coordenação Estadual do Programa de Proteção aos Defensores de Direitos Humanos, Comunicadores Sociais e Ambientalistas de Mato Grosso - PEPDDH-MT e preservar o seu sigilo, de acordo com a legislação vigente;

b) Preservar o conteúdo das informações classificadas em qualquer grau de sigilo ou dos materiais de acesso restrito, sem divulgá-los a terceiros;

c) Não praticar quaisquer atos que possam afetar o sigilo, a integridade das informações classificadas em qualquer grau de sigilo ou dos materiais de acesso restrito;

d) Não copiar ou reproduzir, por qualquer meio ou modo: (i) informações classificadas em qualquer grau de sigilo; (ii) informações relativas aos materiais de acesso restrito da Coordenação do Programa de Proteção aos Defensores de Direitos Humanos, Comunicadores Sociais e Ambientalistas de Mato Grosso - PEPDDH-MT, salvo autorização da autoridade competente.

Declaro que [recebi] [tive acesso] ao (à) [documento ou material entregue ou exibido ao signatário], e por estar de acordo com o presente Termo, o assino na presença das testemunhas abaixo identificadas.

[Local, data e assinatura]

[Duas testemunhas identificadas]

SECITEC**SECRETARIA DE ESTADO DE CIÊNCIA, TECNOLOGIA E INOVAÇÃO****EXTRATO DO ORDEN DE FORNECIMENTO****Processo:****I - Partes: 209866/2021.**Contratante: **SECITECI/MT**

Contratada: S M GIUSTTI DE ARRUDA & CIA LTDA EPP.

CNPJ: 08.711.005/0001-34**II - Objeto:** Confeção de Camisetas.**III - Modalidade:** Compra Direta via SIAG**IV - Empenho: 26101.0001.21.000328-1****V - Vigência:** A entrega do material será de até 10 dias úteis após o recebimento da Ordem de Fornecimento.**VI - Valor Total:** R\$ 5.366,00 (cinco mil e trezentos e sessenta e seis reais).**PORTARIA Nº 087/2021/SECITECI/MT**

O SECRETÁRIO DE ESTADO DE CIÊNCIA, TECNOLOGIA E INOVAÇÃO, no uso de suas atribuições legais e conforme disposto no art. 67 da Lei nº 8.666/93 e art. 99, parágrafo 3º inciso I do Decreto Estadual nº 840/2017.

RESOLVE:

Art. 1º Designar o servidor abaixo relacionado para responder pelo acompanhamento e pela fiscalização do recebimento do bem, conforme tabela a seguir:

EMPRESA	OBJETO	FISCAL
S M GIUSTTI DE ARRUDA & CIA LTDA EPP. CNPJ: 08.711.005/0001-34	Confeção de Camisetas.	Titular: Marilene Borges da Silva Passos Matrícula: 299095 Suplente: Fabiana Pereira Vilacian Matrícula: 118725

Art. 2º A execução da Ordem de Fornecimento deverá ser acompanhada e fiscalizada pelo representante da Administração neste ato designado, permitida a contratação de terceiros para assisti-lo e subsidiá-lo de informações pertinentes a essa atribuição.

§ 1º O representante da Administração anotará em registro próprio todas as ocorrências relacionadas com a execução do contrato, determinando o que for necessário à regularização das faltas ou defeitos observados.

§ 2º As decisões e providências que ultrapassem a competência do representante deverão ser solicitadas a seus superiores em tempo hábil para a adoção das medidas convenientes.

Publique-se, Registre-se, Cumpra-se.

Cuiabá-MT, 15 de junho de 2021.

NILTON BORGES BORGATO

Secretário de Estado de Ciência, Tecnologia e Inovação

SECEL**SECRETARIA DE ESTADO DE CULTURA, ESPORTE E LAZER**

**EDITAL DE SELEÇÃO PÚBLICA
Nº 04/2020/SECEL/MT
"CONEXÃO MESTRES DA CULTURA"
DE 29 DE OUTUBRO DE 2020**

RESULTADO COMPLEMENTAR 02

O ESTADO DE MATO GROSSO por intermédio da SECRETARIA DE ESTADO DE CULTURA, ESPORTE E LAZER doravante denominada SECEL/MT, torna público, para conhecimento de todos os interessados, após análise e manifestação da Assessoria Jurídica desta unidade, o seguinte retificativo do resultado final do edital de SELEÇÃO PÚBLICA N. 05/2020/SECEL/MT, publicado no diário oficial n. 27.868 de 29 de outubro de 2020, que passa a vigorar com os classificados e selecionados conforme segue:

PROJETO	MESTRE HOMENAGEADO	PROPONENTE	CIDADE	LOCALIDADE	MÉDIA TOTAL	PUBLICAÇÃO	MOTIVO
CHORADO E AFRO NEGÓCIOS	BELNIDICE FERNANDES	FIGUEIREDO FERNANDESE CIA LTDA - ME	CUIABÁ	BAIXADA CUIABANA	0,00	INABILITADO	NÃO APRESENTOU OS DOCUMENTOS EM CONFORMIDADE COM OS SUBITENS 4 E 6.7

Cuiabá-MT, 11 de junho de 2021

Alberto MachadoSecretário de Estado de Cultura, Esporte e Lazer - SECEL
(original assinado)

EXTRATO DO 1º TERMO ADITIVO DE PRORROGAÇÃO "DE OFÍCIO" DA VIGÊNCIA DO TERMO DE CONVÊNIO Nº 0166-2020/SECEL referente ao Processo nº 125315/2020

PARTES: Secretaria de Estado de Cultura, Esporte e Lazer - CNPJ nº 03.507.415/0026-00 e a Prefeitura Municipal de Tapurah - CNPJ Nº 24.772.253/0001-41.

OBJETO: O presente Aditivo tem por objeto a prorrogação da vigência original do Convênio passando o término da vigência para **27/12/2021**.

ASSINATURA: ____/06/2021.

SIGNATÁRIO: Alberto Machado - Secretário de Estado de Cultura, Esporte e Lazer

EXTRATO DO 3º TERMO ADITIVO AO TERMO DE FOMENTO Nº 0775-2020/SECEL, ref. ao processo nº 420974/2020.

PARTES: Secretaria de Estado de Cultura, Esporte e Lazer - CNPJ nº 03.507.415/0026-00 e o Grupo Artístico Cultural e Meio Ambientalista Chalana - CNPJ nº 03.402.957/0001-52.

OBJETO: O presente Aditivo tem por objeto a acrescentar o valor de R\$ 300.000,00 (trezentos mil reais), cujo valor total do Termo passa a ser R\$ 1.150.000,00 (um milhão, cento e cinquenta mil reais) e a prorrogação do prazo da vigência cujo encerramento passa ser **25/11/2021**. EMPENHO: 23101.0001.21.000486-1 (Data do Empenho 07/06/2021) - EMPENHO: 23101.0001.21.000485-1 (Data do Empenho 07/06/2021).

ORIGEM DO RECURSO: Oriundos de Emenda Parlamentar do Deputado Alan Kardec e Deputado Sargento Elizeu Nascimento

ASSINATURA: 07/06/2021.
ASSINAM: Alberto Machado - Secretário de Estado de Cultura, Esporte e Lazer e Luiz Antonio Machado Tolotti - Presidente do Grupo Artístico Cultural e Meio Ambientalista Chalana.

EXTRATO DO 6º TERMO DE PRORROGAÇÃO "DE OFÍCIO" DE VIGÊNCIA DO TERMO CONVÊNIO Nº 0458-2019/SECEL PROCESSO Nº 567543/2019

PARTES: Secretaria de Estado de Cultura, Esporte e Lazer. - CNPJ nº 03.507.415/0026-00 e o Instituto Cultural América - CNPJ: 567543/2019.

OBJETO: O presente Termo Aditivo tem por objeto a prorrogação da vigência para o dia **05/01/2022**.

ASSINATURA: 15/06/2021.

SIGNATÁRIO: Alberto Machado - Secretário de Estado de Cultura, Esporte e Lazer.

EXTRATO DO 3º TERMO ADITIVO SIMPLIFICADO DE PRORROGAÇÃO DA VIGÊNCIA DO TERMO DE CONCESSÃO DE AUXÍLIO Nº 0025-2020/SECEL referente ao Processo nº 7902/2020.

PARTES: Secretaria de Estado de Cultura, Esporte e Lazer - CNPJ nº 03.507.415/0026-00 e Divanize Carbonieri - CPF Nº 178.171.138-07.

OBJETO: O presente Aditivo tem por objeto a prorrogação da vigência original do Termo de Concessão de Auxílio passando o término da vigência para **06/08/2021**.

ASSINATURA: 10/06/2021.

SIGNATÁRIO: Alberto Machado - Secretário de Estado de Cultura, Esporte e Lazer.

EXTRATO DO CONTRATO 043/2021/FUNDED

PROCESSO ADMINISTRATIVO: 103295/2021/SECEL - Edital de Credenciamento nº 001/2021/SECEL, oriundo Inexigibilidade de Licitação 037/2021/FUNDED, Lei nº 8.666/93.

CONTRATANTE: Fundo de Desenvolvimento Desportivo do Estado de Mato Grosso - FUNDED, gerido pela Secretaria de Estado de Cultura, Esporte e Lazer - SECEL/MT.

CONTRATADO: Enio Antônio de Freitas Junior, CPF nº. 061.135.361-06.

OBJETO: Contratação de serviços de arbitragem para a **modalidade Atletismo**, em conformidade dos termos e condições previstas no Edital de Credenciamento nº. 001/2021/SECEL e demais anexos, independente de transcrição, assim como na Lei Federal nº 8.666/1993 e suas alterações.

DO VALOR: Os valores a serem pagos em cada etapa, são os constantes no Anexo III do Edital de Credenciamento nº. 001/2021/SECEL, conforme convocação a ser realizada pela SECEL.

DOTAÇÃO ORÇAMENTÁRIA: CONTRATO: U.O. 23601; Programa 521; P.A.O.E. 3034; Natureza de Despesa 33.90.36; Fontes 195/196. PATRONAL: U.O. 2301; Programa 521; P.A.O.E. 3034; Natureza de Despesa 33.90.47; Fontes 195/196.

VIGÊNCIA DO CONTRATO: O presente contrato terá vigência a partir da sua assinatura, até 31 de Dezembro de 2021.

DATA DE ASSINATURA: 31/05/2021.

EXTRATO DO CONTRATO 048/2021/FUNDED

PROCESSO ADMINISTRATIVO: 94052/2021/SECEL - Edital de Credenciamento nº 001/2021/SECEL, oriundo Inexigibilidade de Licitação 057/2021/FUNDED, Lei nº 8.666/93.

CONTRATANTE: Fundo de Desenvolvimento Desportivo do Estado de Mato Grosso - FUNDED, gerido pela Secretaria de Estado de Cultura, Esporte e Lazer - SECEL/MT.

CONTRATADO: Katielly Santana, CPF nº 035.477.251-19.

OBJETO: Contratação de serviços de arbitragem para a **modalidade Basquete**, em conformidade dos termos e condições previstas no Edital de Credenciamento nº. 001/2021/SECEL e demais anexos, independente de transcrição, assim como na Lei Federal nº 8.666/1993 e suas alterações.

DO VALOR: Os valores a serem pagos em cada etapa, são os constantes no Anexo III do Edital de Credenciamento nº. 001/2021/SECEL, conforme convocação a ser realizada pela SECEL.

DOTAÇÃO ORÇAMENTÁRIA: CONTRATO: U.O. 23601; Programa 521; P.A.O.E. 3034; Natureza de Despesa 33.90.36; Fontes 195/196. PATRONAL: U.O. 2301; Programa 521; P.A.O.E. 3034; Natureza de Despesa 33.90.47; Fontes 195/196.

VIGÊNCIA DO CONTRATO: O presente contrato terá vigência a partir da sua assinatura, até 31 de Dezembro de 2021.

DATA DE ASSINATURA: 01/06/2021.

EXTRATO DO CONTRATO 051/2021/FUNDED

PROCESSO ADMINISTRATIVO: 94796/2021/SECEL - Edital de Credenciamento nº 001/2021/SECEL, oriundo Inexigibilidade de Licitação 061/2021/FUNDED, Lei nº 8.666/93.

CONTRATANTE: Fundo de Desenvolvimento Desportivo do Estado de Mato Grosso - FUNDED, gerido pela Secretaria de Estado de Cultura, Esporte e Lazer - SECEL/MT.

CONTRATADO: Tauan Hanauer Ávila nº. 035.113.731-90

OBJETO: Contratação de serviços de arbitragem para a **modalidade Basquete**, em conformidade dos termos e condições previstas no Edital de Credenciamento nº. 001/2021/SECEL e demais anexos, independente de transcrição, assim como na Lei Federal nº 8.666/1993 e suas alterações.

DO VALOR: Os valores a serem pagos em cada etapa, são os constantes no Anexo III do Edital de Credenciamento nº. 001/2021/SECEL, conforme convocação a ser realizada pela SECEL.

DOTAÇÃO ORÇAMENTÁRIA: CONTRATO: U.O. 23601; Programa 521; P.A.O.E. 3034; Natureza de Despesa 33.90.36; Fontes 195/196. PATRONAL: U.O. 2301; Programa 521; P.A.O.E. 3034; Natureza de Despesa 33.90.47; Fontes 195/196.

VIGÊNCIA DO CONTRATO: O presente contrato terá vigência a partir da sua assinatura, até 31 de Dezembro de 2021.

DATA DE ASSINATURA: 01/06/2021.

EXTRATO DO CONTRATO 055/2021/FUNDED

PROCESSO ADMINISTRATIVO: 116673/2021/SECEL - Edital de Credenciamento nº 001/2021/SECEL, oriundo Inexigibilidade de Licitação 067/2021/FUNDED, Lei nº 8.666/93.

CONTRATANTE: Fundo de Desenvolvimento Desportivo do Estado de Mato Grosso - FUNDED, gerido pela Secretaria de Estado de Cultura, Esporte e Lazer - SECEL/MT.

CONTRATADO: Leandra Nogueira Souza, CPF nº 006.157.161-05

OBJETO: Contratação de serviços de arbitragem para a **modalidade Futsal**, em conformidade dos termos e condições previstas no Edital de Credenciamento nº. 001/2021/SECEL e demais anexos, independente de transcrição, assim como na Lei Federal nº 8.666/1993 e suas alterações.

DO VALOR: Os valores a serem pagos em cada etapa, são os constantes no Anexo III do Edital de Credenciamento nº. 001/2021/SECEL, conforme convocação a ser realizada pela SECEL.

DOTAÇÃO ORÇAMENTÁRIA: CONTRATO: U.O. 23601; Programa 521; P.A.O.E. 3034; Natureza de Despesa 33.90.36; Fontes 195/196. PATRONAL: U.O. 2301; Programa 521; P.A.O.E. 3034; Natureza de Despesa 33.90.47; Fontes 195/196.

VIGÊNCIA DO CONTRATO: O presente contrato terá vigência a partir da sua assinatura, até 31 de Dezembro de 2021.

DATA DE ASSINATURA: 01/06/2021.

EXTRATO DO CONTRATO 084/2021/FUNDED

PROCESSO ADMINISTRATIVO: 99778/2021/SECEL - Edital de Credenciamento nº 001/2021/SECEL, oriundo Inexigibilidade de Licitação 071/2021/FUNDED, Lei nº 8.666/93.

CONTRATANTE: Fundo de Desenvolvimento Desportivo do Estado de Mato Grosso - FUNDED, gerido pela Secretaria de Estado de Cultura, Esporte e Lazer - SECEL/MT.

CONTRATADO: Adalberto Ferreira Dias Filho, CPF nº. 850.984.181-00.

OBJETO: Contratação de serviços de arbitragem para a **modalidade Voleibol**, em conformidade dos termos e condições previstas no Edital de Credenciamento nº. 001/2021/SECEL e demais anexos, independente de transcrição, assim como na Lei Federal nº 8.666/1993 e suas alterações.

DO VALOR: Os valores a serem pagos em cada etapa, são os constantes no Anexo III do Edital de Credenciamento nº. 001/2021/SECEL, conforme convocação a ser realizada pela SECEL.

DOTAÇÃO ORÇAMENTÁRIA: CONTRATO: U.O. 23601; Programa 521; P.A.O.E. 3034; Natureza de Despesa 33.90.36; Fontes 195/196. PATRONAL: U.O. 2301; Programa 521; P.A.O.E. 3034; Natureza de Despesa 33.90.47; Fontes 195/196.

VIGÊNCIA DO CONTRATO: O presente contrato terá vigência a partir da sua assinatura, até 31 de Dezembro de 2021.

DATA DE ASSINATURA: 07/06/2021.

EXTRATO DO CONTRATO 087/2021/FUNDED

PROCESSO ADMINISTRATIVO: 77370/2021/SECEL - Edital de Credenciamento nº 001/2021/SECEL, oriundo Inexigibilidade de Licitação 094/2021/FUNDED, Lei nº 8.666/93.

CONTRATANTE: Fundo de Desenvolvimento Desportivo do Estado de Mato Grosso - FUNDED, gerido pela Secretaria de Estado de Cultura, Esporte e Lazer - SECEL/MT.

CONTRATADO: Joenil Rosa de Barros, CPF nº. 695.922.501-97

OBJETO: Contratação de serviços de arbitragem para a **modalidade Atletismo**, em conformidade dos termos e condições previstas no Edital de Credenciamento nº. 001/2021/SECEL e demais anexos, independente de transcrição, assim como na Lei Federal nº 8.666/1993 e suas alterações.

DO VALOR: Os valores a serem pagos em cada etapa, são os constantes no Anexo III do Edital de Credenciamento nº. 001/2021/SECEL, conforme convocação a ser realizada pela SECEL.

DOTAÇÃO ORÇAMENTÁRIA: CONTRATO: U.O. 23601; Programa 521; P.A.O.E. 3034; Natureza de Despesa 33.90.36; Fontes 195/196. PATRONAL: U.O. 2301; Programa 521; P.A.O.E. 3034; Natureza de Despesa 33.90.47; Fontes 195/196.

VIGÊNCIA DO CONTRATO: O presente contrato terá vigência a partir da sua assinatura, até 31 de Dezembro de 2021.

DATA DE ASSINATURA: 10/06/2021.

EXTRATO DO CONTRATO 089/2021/FUNDED

PROCESSO ADMINISTRATIVO: 232356/2021/SECEL - Edital de Credenciamento nº 001/2021/SECEL, oriundo Inexigibilidade de Licitação 095/2021/FUNDED, Lei nº 8.666/93.**CONTRATANTE:** Fundo de Desenvolvimento Desportivo do Estado de Mato Grosso - FUNDED, gerido pela Secretaria de Estado de Cultura, Esporte e Lazer - SECEL/MT.**CONTRATADO:** Rodrigo Molina Iendo, CPF nº. 021.443.761-23.**OBJETO:** Contratação de serviços de arbitragem para a modalidade **Natação**, em conformidade dos termos e condições previstas no Edital de Credenciamento nº. 001/2021/SECEL e demais anexos, independente de transcrição, assim como na Lei Federal nº 8.666/1993 e suas alterações.**DO VALOR:** Os valores a serem pagos em cada etapa, são os constantes no Anexo III do Edital de Credenciamento nº. 001/2021/SECEL, conforme convocação a ser realizada pela SECEL.**DOTAÇÃO ORÇAMENTÁRIA:** CONTRATO: U.O. 23601; Programa 521; P.A.O.E. 3034; Natureza de Despesa 33.90.36; Fontes 195/196. PATRONAL: U.O. 2301; Programa 521; P.A.O.E. 3034; Natureza de Despesa 33.90.47; Fontes 195/196.**VIGÊNCIA DO CONTRATO:** O presente contrato terá vigência a partir da sua assinatura, até 31 de Dezembro de 2021.**DATA DE ASSINATURA:** 14/06/2021.

EXTRATO DO CONTRATO 090/2021/FUNDED

PROCESSO ADMINISTRATIVO: 89376/2021/SECEL - Edital de Credenciamento nº 001/2021/SECEL, oriundo Inexigibilidade de Licitação 097/2021/FUNDED, Lei nº 8.666/93.**CONTRATANTE:** Fundo de Desenvolvimento Desportivo do Estado de Mato Grosso - FUNDED, gerido pela Secretaria de Estado de Cultura, Esporte e Lazer - SECEL/MT.**CONTRATADO:** Jean Carlos Malhado Furtado, CPF nº. 001.598.141-03.**OBJETO:** Contratação de serviços de arbitragem para a modalidade **Atletismo**, em conformidade dos termos e condições previstas no Edital de Credenciamento nº. 001/2021/SECEL e demais anexos, independente de transcrição, assim como na Lei Federal nº 8.666/1993 e suas alterações.**DO VALOR:** Os valores a serem pagos em cada etapa, são os constantes no Anexo III do Edital de Credenciamento nº. 001/2021/SECEL, conforme convocação a ser realizada pela SECEL.**DOTAÇÃO ORÇAMENTÁRIA:** CONTRATO: U.O. 23601; Programa 521; P.A.O.E. 3034; Natureza de Despesa 33.90.36; Fontes 195/196. PATRONAL: U.O. 2301; Programa 521; P.A.O.E. 3034; Natureza de Despesa 33.90.47; Fontes 195/196.**VIGÊNCIA DO CONTRATO:** O presente contrato terá vigência a partir da sua assinatura, até 31 de Dezembro de 2021.**DATA DE ASSINATURA:** 14/06/2021.

EXTRATO DO CONTRATO 091/2021/FUNDED

PROCESSO ADMINISTRATIVO: 80945/2021/SECEL - Edital de Credenciamento nº 001/2021/SECEL, oriundo Inexigibilidade de Licitação 099/2021/FUNDED, Lei nº 8.666/93.**CONTRATANTE:** Fundo de Desenvolvimento Desportivo do Estado de Mato Grosso - FUNDED, gerido pela Secretaria de Estado de Cultura, Esporte e Lazer - SECEL/MT.**CONTRATADO:** Shisley Gonçalves do Amaral, CPF nº. 025.363.061-43.**OBJETO:** Contratação de serviços de arbitragem para a modalidade **Atletismo**, em conformidade dos termos e condições previstas no Edital de Credenciamento nº. 001/2021/SECEL e demais anexos, independente de transcrição, assim como na Lei Federal nº 8.666/1993 e suas alterações.**DO VALOR:** Os valores a serem pagos em cada etapa, são os constantes no Anexo III do Edital de Credenciamento nº. 001/2021/SECEL, conforme convocação a ser realizada pela SECEL.**DOTAÇÃO ORÇAMENTÁRIA:** CONTRATO: U.O. 23601; Programa 521; P.A.O.E. 3034; Natureza de Despesa 33.90.36; Fontes 195/196. PATRONAL: U.O. 2301; Programa 521; P.A.O.E. 3034; Natureza de Despesa 33.90.47; Fontes 195/196.**VIGÊNCIA DO CONTRATO:** O presente contrato terá vigência a partir da sua assinatura, até 31 de Dezembro de 2021.**DATA DE ASSINATURA:** 14/06/2021.

EXTRATO DO CONTRATO 092/2021/FUNDED

PROCESSO ADMINISTRATIVO: 80930/2021/SECEL - Edital de Credenciamento nº 001/2021/SECEL, oriundo Inexigibilidade de Licitação 100/2021/FUNDED, Lei nº 8.666/93.**CONTRATANTE:** Fundo de Desenvolvimento Desportivo do Estado de Mato Grosso - FUNDED, gerido pela Secretaria de Estado de Cultura, Esporte e Lazer - SECEL/MT.**CONTRATADO:** Michel Dutra Pereira, CPF nº. 033.349.381-82.**OBJETO:** Contratação de serviços de arbitragem para a modalidade **Atletismo**, em conformidade dos termos e condições previstas no Edital de Credenciamento nº. 001/2021/SECEL e demais anexos, independente de transcrição, assim como na Lei Federal nº 8.666/1993 e suas alterações.**DO VALOR:** Os valores a serem pagos em cada etapa, são os constantes

no Anexo III do Edital de Credenciamento nº. 001/2021/SECEL, conforme convocação a ser realizada pela SECEL.

DOTAÇÃO ORÇAMENTÁRIA: CONTRATO: U.O. 23601; Programa 521; P.A.O.E. 3034; Natureza de Despesa 33.90.36; Fontes 195/196. PATRONAL: U.O. 2301; Programa 521; P.A.O.E. 3034; Natureza de Despesa 33.90.47; Fontes 195/196.**VIGÊNCIA DO CONTRATO:** O presente contrato terá vigência a partir da sua assinatura, até 31 de Dezembro de 2021.**DATA DE ASSINATURA:** 14/06/2021.

EXTRATO DO CONTRATO 086/2021/FUNDED

PROCESSO ADMINISTRATIVO: 85979/2021/SECEL - Edital de Credenciamento nº 001/2021/SECEL, oriundo Inexigibilidade de Licitação 080/2021/FUNDED, Lei nº 8.666/93.**CONTRATANTE:** Fundo de Desenvolvimento Desportivo do Estado de Mato Grosso - FUNDED, gerido pela Secretaria de Estado de Cultura, Esporte e Lazer - SECEL/MT.**CONTRATADO:** Cleidilso da Silva Fernandes, CPF nº. 895.274.961-87**OBJETO:** Contratação de serviços de arbitragem para a modalidade **Basquete**, em conformidade dos termos e condições previstas no Edital de Credenciamento nº. 001/2021/SECEL e demais anexos, independente de transcrição, assim como na Lei Federal nº 8.666/1993 e suas alterações.**DO VALOR:** Os valores a serem pagos em cada etapa, são os constantes no Anexo III do Edital de Credenciamento nº. 001/2021/SECEL, conforme convocação a ser realizada pela SECEL.**DOTAÇÃO ORÇAMENTÁRIA:** CONTRATO: U.O. 23601; Programa 521; P.A.O.E. 3034; Natureza de Despesa 33.90.36; Fontes 195/196. PATRONAL: U.O. 2301; Programa 521; P.A.O.E. 3034; Natureza de Despesa 33.90.47; Fontes 195/196.**VIGÊNCIA DO CONTRATO:** O presente contrato terá vigência a partir da sua assinatura, até 31 de Dezembro de 2021.**DATA DE ASSINATURA:** 07/06/2021.

EXTRATO DO CONTRATO 015/2021/FUNDED

PROCESSO ADMINISTRATIVO: 99397/2021/SECEL - Edital de Credenciamento nº 001/2021/SECEL, oriundo Inexigibilidade de Licitação 013/2021/FUNDED Lei nº 8.666/93.**CONTRATANTE:** Fundo de Desenvolvimento Desportivo do Estado de Mato Grosso - FUNDED, gerido pela Secretaria de Estado de Cultura, Esporte e Lazer - SECEL/MT.**CONTRATADO** Sr. Manoel Flavio da Silva Martins, CPF nº. 620.876.571-49.**OBJETO:** Contratação de serviços de arbitragem para a modalidade **Futsal**, em conformidade dos termos e condições previstas no Edital de Credenciamento nº. 001/2021/SECEL e demais anexos, independente de transcrição, assim como na Lei Federal nº 8.666/1993 e suas alterações.**DO VALOR:** Os valores a serem pagos em cada etapa, são os constantes no Anexo III do Edital de Credenciamento nº. 001/2021/SECEL, conforme convocação a ser realizada pela SECEL.**DOTAÇÃO ORÇAMENTÁRIA:** CONTRATO: U.O. 23601; Programa 521; P.A.O.E. 3034; Natureza de Despesa 33.90.36; Fontes 195/196; PATRONAL: U.O. 23601; Programa 521; P.A.O.E. 3034; Natureza de Despesa 33.90.47; Fontes 195/196.**VIGÊNCIA DO CONTRATO:** O presente contrato terá vigência a partir da sua assinatura, até 31 de Dezembro de 2021.**DATA DE ASSINATURA:** 29/03/2021.**EXTRATO DE INEXIGIBILIDADE DE LICITAÇÃO Nº 104/2021/FUNDED
ATO DE RATIFICAÇÃO DE INEXIGIBILIDADE**

RATIFICO a inexigibilidade de procedimento licitatório em consonância com o Parecer Jurídico, exarado pela Procuradoria Geral do Estado, nos termos do artigo 25, da Lei Federal 8.666/93.

Processo nº. 232342/2021.**Objeto:** contratação de prestador de serviço, tecnicamente experiente e qualificado em arbitragem de competições esportivas, que poderão se realizar durante a vigência do Edital de Credenciamento nº 001/2021/SECEL, com comprovação de atuação nas modalidades que compõem as ações esportivas desenvolvidas e apoiadas pela Secretaria de Cultura, Esporte e Lazer do Estado de Mato Grosso - SECEL/MT, através do Fundo Estadual de Desenvolvimento Esportivo-FUNDED.**Contratado(a)** : Raffaely Santana Vitoriano - CPF: 033.016.021-42.**Valor:** Considerando tratar-se de contratação para prestação de serviço por demanda, não é possível mensurar inicialmente o valor total da presente contratação, ficando à conveniência da Administração Pública a demanda de uma ou mais prestações de serviços.

Cuiabá, 15 de Junho de 2021.

Eliane Paula da SilvaSecretária Adjunta de Administração Sistêmica/SECEL
Ordenador de Despesas - Portaria 094/2020/SECEL - DOE 21/10/2020

**EXTRATO DE INEXIGIBILIDADE DE LICITAÇÃO Nº 103/2021/FUNDED
ATO DE RATIFICAÇÃO DE INEXIGIBILIDADE**

RATIFICO a inexigibilidade de procedimento licitatório em consonância com o Parecer Jurídico, exarado pela Procuradoria Geral do Estado, nos termos do artigo 25, da Lei Federal 8.666/93.

Processo nº. 103315/2021.

Objeto: contratação de prestador de serviço, tecnicamente experiente e qualificado em arbitragem de competições esportivas, que poderão se realizar durante a vigência do Edital de Credenciamento nº 001/2021/SECEL, com comprovação de atuação nas modalidades que compõem as ações esportivas desenvolvidas e apoiadas pela Secretaria de Cultura, Esporte e Lazer do Estado de Mato Grosso - SECEL/MT, através do Fundo Estadual de Desenvolvimento Esportivo-FUNDED.

Contratado(a) : Larissa Arruda Penze Duarte - CPF: 069.117.851-89.

Valor: Considerando tratar-se de contratação para prestação de serviço por demanda, não é possível mensurar inicialmente o valor total da presente contratação, ficando à conveniência da Administração Pública a demanda de uma ou mais prestações de serviços.

Cuiabá, 15 de Junho de 2021.

Eliane Paula da Silva

Secretária Adjunta de Administração Sistêmica/SECEL
Ordenador de Despesas - Portaria 094/2020/SECEL - DOE 21/10/2020

**EXTRATO DE INEXIGIBILIDADE DE LICITAÇÃO Nº 105/2021/FUNDED
ATO DE RATIFICAÇÃO DE INEXIGIBILIDADE**

RATIFICO a inexigibilidade de procedimento licitatório em consonância com o Parecer Jurídico, exarado pela Procuradoria Geral do Estado, nos termos do artigo 25, da Lei Federal 8.666/93.

Processo nº. 150909/2021.

Objeto: contratação de prestador de serviço, tecnicamente experiente e qualificado em arbitragem de competições esportivas, que poderão se realizar durante a vigência do Edital de Credenciamento nº 001/2021/SECEL, com comprovação de atuação nas modalidades que compõem as ações esportivas desenvolvidas e apoiadas pela Secretaria de Cultura, Esporte e Lazer do Estado de Mato Grosso - SECEL/MT, através do Fundo Estadual de Desenvolvimento Esportivo-FUNDED.

Contratado(a) : Claudio Mendes de Almeida - CPF: 495.425.161-34.

Valor: Considerando tratar-se de contratação para prestação de serviço por demanda, não é possível mensurar inicialmente o valor total da presente contratação, ficando à conveniência da Administração Pública a demanda de uma ou mais prestações de serviços.

Cuiabá, 15 de Junho de 2021.

Eliane Paula da Silva

Secretária Adjunta de Administração Sistêmica/SECEL
Ordenador de Despesas - Portaria 094/2020/SECEL - DOE 21/10/2020

**EXTRATO DE INEXIGIBILIDADE DE LICITAÇÃO Nº 106/2021/FUNDED
ATO DE RATIFICAÇÃO DE INEXIGIBILIDADE**

RATIFICO a inexigibilidade de procedimento licitatório em consonância com o Parecer Jurídico, exarado pela Procuradoria Geral do Estado, nos termos do artigo 25, da Lei Federal 8.666/93.

Processo nº. 235721/2021.

Objeto: contratação de prestador de serviço, tecnicamente experiente e qualificado em arbitragem de competições esportivas, que poderão se realizar durante a vigência do Edital de Credenciamento nº 001/2021/SECEL, com comprovação de atuação nas modalidades que compõem as ações esportivas desenvolvidas e apoiadas pela Secretaria de Cultura, Esporte e Lazer do Estado de Mato Grosso - SECEL/MT, através do Fundo Estadual de Desenvolvimento Esportivo-FUNDED.

Contratado(a) : Levi Fernando Taques - CPF: 007.362.401-28.

Valor: Considerando tratar-se de contratação para prestação de serviço por demanda, não é possível mensurar inicialmente o valor total da presente contratação, ficando à conveniência da Administração Pública a demanda de uma ou mais prestações de serviços.

Cuiabá, 15 de Junho de 2021.

Eliane Paula da Silva

Secretária Adjunta de Administração Sistêmica/SECEL
Ordenador de Despesas - Portaria 094/2020/SECEL - DOE 21/10/2020

**EXTRATO DE INEXIGIBILIDADE DE LICITAÇÃO Nº 107/2021/FUNDED
ATO DE RATIFICAÇÃO DE INEXIGIBILIDADE**

RATIFICO a inexigibilidade de procedimento licitatório em consonância com o Parecer Jurídico, exarado pela Procuradoria Geral do Estado, nos termos do artigo 25, da Lei Federal 8.666/93.

Processo nº. 255057/2021.

Objeto: contratação de prestador de serviço, tecnicamente experiente e qualificado em arbitragem de competições esportivas, que poderão se realizar durante a vigência do Edital de Credenciamento nº 001/2021/SECEL, com comprovação de atuação nas modalidades que compõem as ações esportivas desenvolvidas e apoiadas pela Secretaria de Cultura, Esporte e Lazer do Estado de Mato Grosso - SECEL/MT, através do Fundo Estadual de Desenvolvimento Esportivo-FUNDED.

Contratado(a) : André Felype Vieira Teodoro - CPF: 038.457.051-83.

Valor: Considerando tratar-se de contratação para prestação de serviço por demanda, não é possível mensurar inicialmente o valor total da presente contratação, ficando à conveniência da Administração Pública a demanda de uma ou mais prestações de serviços.

Cuiabá, 15 de Junho de 2021.

Eliane Paula da Silva

Secretária Adjunta de Administração Sistêmica/SECEL
Ordenador de Despesas - Portaria 094/2020/SECEL - DOE 21/10/2020

**EXTRATO DE INEXIGIBILIDADE DE LICITAÇÃO Nº 108/2021/FUNDED
ATO DE RATIFICAÇÃO DE INEXIGIBILIDADE**

RATIFICO a inexigibilidade de procedimento licitatório em consonância com o Parecer Jurídico, exarado pela Procuradoria Geral do Estado, nos termos do artigo 25, da Lei Federal 8.666/93.

Processo nº. 202929/2021.

Objeto: contratação de prestador de serviço, tecnicamente experiente e qualificado em arbitragem de competições esportivas, que poderão se realizar durante a vigência do Edital de Credenciamento nº 001/2021/SECEL, com comprovação de atuação nas modalidades que compõem as ações esportivas desenvolvidas e apoiadas pela Secretaria de Cultura, Esporte e Lazer do Estado de Mato Grosso - SECEL/MT, através do Fundo Estadual de Desenvolvimento Esportivo-FUNDED.

Contratado(a) : Joacyr Soares Atagiba Junior - CPF: 939.951.051-49.

Valor: Considerando tratar-se de contratação para prestação de serviço por demanda, não é possível mensurar inicialmente o valor total da presente contratação, ficando à conveniência da Administração Pública a demanda de uma ou mais prestações de serviços.

Cuiabá, 15 de Junho de 2021.

Eliane Paula da Silva

Secretária Adjunta de Administração Sistêmica/SECEL
Ordenador de Despesas - Portaria 094/2020/SECEL - DOE 21/10/2020

**EXTRATO DE INEXIGIBILIDADE DE LICITAÇÃO Nº 109/2021/FUNDED
ATO DE RATIFICAÇÃO DE INEXIGIBILIDADE**

RATIFICO a inexigibilidade de procedimento licitatório em consonância com o Parecer Jurídico, exarado pela Procuradoria Geral do Estado, nos termos do artigo 25, da Lei Federal 8.666/93.

Processo nº. 84195/2021.

Objeto: contratação de prestador de serviço, tecnicamente experiente e qualificado em arbitragem de competições esportivas, que poderão se realizar durante a vigência do Edital de Credenciamento nº 001/2021/SECEL, com comprovação de atuação nas modalidades que compõem as ações esportivas desenvolvidas e apoiadas pela Secretaria de Cultura, Esporte e Lazer do Estado de Mato Grosso - SECEL/MT, através do Fundo Estadual de Desenvolvimento Esportivo-FUNDED.

Contratado(a) : Felício Junior dos Santos - CPF: 967.990.641-87.

Valor: Considerando tratar-se de contratação para prestação de serviço por demanda, não é possível mensurar inicialmente o valor total da presente contratação, ficando à conveniência da Administração Pública a demanda de uma ou mais prestações de serviços.

Cuiabá, 15 de Junho de 2021.

Eliane Paula da Silva

Secretária Adjunta de Administração Sistêmica/SECEL
Ordenador de Despesas - Portaria 094/2020/SECEL - DOE 21/10/2020

**EXTRATO DE INEXIGIBILIDADE DE LICITAÇÃO Nº 110/2021/FUNDED
ATO DE RATIFICAÇÃO DE INEXIGIBILIDADE**

RATIFICO a inexigibilidade de procedimento licitatório em consonância com o Parecer Jurídico, exarado pela Procuradoria Geral do Estado, nos termos do artigo 25, da Lei Federal 8.666/93.

Processo nº. 94928/2021.

Objeto: contratação de prestador de serviço, tecnicamente experiente e qualificado em arbitragem de competições esportivas, que poderão se realizar durante a vigência do Edital de Credenciamento nº 001/2021/SECEL, com comprovação de atuação nas modalidades que compõem as ações esportivas desenvolvidas e apoiadas pela Secretaria de Cultura, Esporte e Lazer do Estado de Mato Grosso - SECEL/MT, através do Fundo Estadual de Desenvolvimento Esportivo-FUNDED.

Contratado(a) : Marcelo Fernandes Santos de Souza - CPF: 957.066.741-91.

Valor: Considerando tratar-se de contratação para prestação de serviço por demanda, não é possível mensurar inicialmente o valor total da presente contratação, ficando à conveniência da Administração Pública a demanda de uma ou mais prestações de serviços.

Cuiabá, 15 de Junho de 2021.

Eliane Paula da Silva

Secretária Adjunta de Administração Sistêmica/SECEL
Ordenador de Despesas - Portaria 094/2020/SECEL - DOE 21/10/2020

SES

SECRETARIA DE ESTADO DE SAÚDE**DISPENSA DE LICITAÇÃO Nº 090/2021**

RECONHEÇO a aquisição por meio de Dispensa de Licitação, considerando a orientação exposta no Parecer Jurídico nº 1.284/SGAC/PGE/2021, às fls. 99/117, fundamentado no Artigo 24, Inciso IV e 26, da Lei 8.666/93 e alterações posteriores, bem como, os documentos acostados aos autos.

PROCESSO: 124492/2021.

OBJETO: Aquisição de medicamento com a finalidade de atender a demanda judicial para paciente inicial, da Assistência Farmacêutica de Mato Grosso, vinculado à Secretaria de Estado de Saúde de Mato Grosso.

VALOR TOTAL: R\$ 31.071,65

DESPESA: 33.90.32 .001

FONTE: 134

Ratifico a dispensa de licitação em consonância com a JUSTIFICATIVA apresentada, nos termos do art. 24, inciso IV e 26, da Lei 8.666/93 e alterações posteriores.

Cuiabá-MT, 11 de junho de 2021.

GILBERTO GOMES DE FIGUEIREDO

Secretário de Estado de Saúde / SES-MT
Original assinado nos autos

SECRETARIA DE ESTADO DE SAÚDE

**COORDENADORIA DE CONTRATOS - CCTR/SES/MT
EXTRATO DO PRIMEIRO TERMO ADITIVO AO CONTRATO nº
337/2020/SES/MT - DISPENSA DE LICITAÇÃO Nº 078/2020**

CONTRATANTE: SECRETARIA DE ESTADO DE SAÚDE/SES/MT - Representada pela Secretário GILBERTO GOMES DE FIGUEIREDO
CONTRATADA: ALFA MED SISTEMAS MÉDICOS LTDA
Representada por: LEDIANE ALVES PINHEIRO.

OBJETO: "Aquisição de equipamentos médicos e móveis hospitalares - lista 5 para atender as necessidades das unidades hospitalares vinculada à Secretaria de Estado de Saúde/MT O presente termo aditivo tem como objeto **ACRÉSCIMO de 10 % (dez por cento) ao Contrato nº 337/2020/SES/MT**, de acordo com o art. 65, da Lei nº 8.666/93.

DOTAÇÃO ORÇAMENTÁRIA: UO: 21601; Elemento: 44.90.52; Fonte: 112.

VALOR DO TERMO ADITIVO: R\$ 59.400,00

DATA DE ASSINATURA: 11/06/2021.

**AVISO DE RESULTADO
CHAMAMENTO PUBLICO Nº 001/2021 - PROCESSO Nº 465251/2020**

A Secretaria de Estado de Saúde do Estado de Mato Grosso mediante a Comissão de Licitação instituída Portaria nº. 332/2020/GBSES, publicado no Diário Oficial do Estado de Mato Grosso, em 21 de setembro de 2020, torna público para conhecimento dos interessados que a licitação **CHAMAMENTO PUBLICO Nº 001/2021 - PROCESSO Nº 465251/2020**, cujo objeto consiste em "Convocação de credenciamento de empresas especializadas na prestação de serviço de atenção domiciliar para pacientes (criança e adultos), de baixa, média e alta complexidade, que necessitem de internação domiciliar, caráter complementar ao Sistema Único de Saúde (SUS) no Estado de Mato Grosso", que após análise dos documentos apresentados (Habilitação e Proposta de Preços) pelas empresas:

D. A. PINHO (HOME CARE), inscrita no CNPJ/MF nº 31.666.073/0001-40.

DAILY CARE ASSISTENCIA A DOMICILIO EIRELI, inscrita no CNPJ/MF nº 27.757.943/0001-10.

CAPTAMED CUIDADOS CONTINUADOS LTDA inscrito no CNPJ nº 05.503.624/000145.

Constatou-se que as empresas não cumpriram as determinações exigidas do Edital; motivo pela qual a Comissão de Licitação Declara as mencionadas empresas, INABILITADAS no presente certame. Assim, estabelece prazo recursal de 05 (cinco) dias úteis, conforme estabelece o art. 109 da Lei 8.666/93, o prazo contará a partir da circulação deste Aviso. Os motivos da inabilitação estão elencados nas ATAS - ATA DE CONFERÊNCIA DOS DOCUMENTOS que se encontra disponível aos interessados na Coordenadoria de Aquisições da Superintendência de Aquisições e Contratos, no horário de expediente e ficará disponível no Portal de Aquisições <http://www.saude.mt.gov.br/licitacao-editais>, contato: (65) 3613-5410. Cuiabá-MT, 15 de junho de 2021.

WESLEY JEAN NUNES DA CUNHA BASTOS
Membro da Comissão Permanente de Licitação

TÂNIA OLIVEIRA DA SILVA
Superintendente de Aquisições e Contratos

IVONE LUCIA ROSSET RODRIGUES
Secretária Adjunta de Aquisições e Finanças
(assinado nos autos)

PORTARIA Nº 338/2021/GBSES

O SECRETÁRIO DE ESTADO DE SAÚDE, no uso de suas atribuições legais e;

Considerando a Lei Complementar Nº 148 de 29/12/2003 que cria a Auditoria Geral do Sistema Único de Saúde - SUS, na Secretaria de Estado de Saúde do Estado de Mato Grosso;

Considerando a movimentação de pessoal no quadro de servidores da Auditoria Geral do SUS;

R E S O L V E:

Art. 1º Designar os servidores abaixo relacionados para atuarem na Auditoria Geral do SUS - AGSUS, na função de Auditores do SUS:

Nome	Função/perfil
ANTONIO ALBINO DA SILVA	PTNSSS do SUS /Contador
GRAZIELA MEDEIROS RODRIGUES PACHECO	PTNSSS do SUS /Enfermeira
LUCIANE CEGATI DE SOUZA	PTNSSS do SUS /Enfermeira
MAURICIO GOMES DOS SANTOS	PTNSSS do SUS /Contador
ROZINEY RODRIGUES PEIXOTO	PTNSSS do SUS /Contador
SAMYA KELMA QUINTEIRO GOMES NERY	Analista Administrativo/Economista
SANDRA REGINA ALTOÉ	PTNSSS do SUS /Enfermeira
SILMERIS LENTE	PTNSSS do SUS /Enfermeira

Art. 2º Esta Portaria entrará em vigor na data de sua publicação, revogando-se a Portaria Nº 281/2019/GBSES, publicada no Diário Oficial do Estado de 23/08/2019.

Registrada, Publicada, CUMpra-SE.

Cuiabá-MT, 14 de junho de 2021.

GILBERTO GOMES DE FIGUEIREDO
Secretário de Estado de Saúde

PORTARIA Nº 339/2021/GBSES

O **SECRETÁRIO DE ESTADO DE SAÚDE**, no uso de suas atribuições legais que lhe confere o artigo 71, da Constituição Estadual, e; **CONSIDERANDO** a Lei Federal nº 13.979 de 6 de fevereiro de 2020, que dispõe sobre as medidas para enfrentamento da emergência de saúde pública de importância internacional decorrente do coronavírus responsável pelo surto de 2019, que em seu Art. 4º descreve que "é dispensável a licitação para aquisição de bens, serviços, inclusive de engenharia, e insumos destinados ao enfrentamento da emergência de saúde pública de importância internacional decorrente do coronavírus";

CONSIDERANDO a Portaria nº 356/GM/MS de 11 de março de 2020, que dispõe sobre a regulamentação e operacionalização do disposto na Lei nº 13.979, de 6 de fevereiro de 2020, que estabelece as medidas para enfrentamento da emergência de saúde pública de importância internacional decorrente do coronavírus (COVID-19);

CONSIDERANDO a Portaria nº 245/SAES/MS de 24 de março de 2020, que inclui leitos e procedimentos na Tabela de Procedimentos, Medicamentos, Órteses, Próteses e Materiais Especiais (OPM) do Sistema Único de Saúde (SUS), para atendimento exclusivo dos pacientes com diagnóstico clínico de COVID-19 e em seu Artigo 3º descreve o procedimento 03.003.01.022-3 (Tratamento de infecção pelo novo coronavírus - COVID-19) que compreende as ações necessárias para o tratamento clínico do paciente internado com diagnóstico de Covid-19, na modalidade hospitalar e de média complexidade;

CONSIDERANDO o Decreto Estadual nº 407 de 20 de março de 2020, que dispõe sobre as medidas para enfrentamento da emergência de saúde pública de importância internacional decorrente do coronavírus (2019-nCoV) a serem adotadas pelo Poder Executivo do Estado de Mato Grosso, e dá outras providências;

CONSIDERANDO o Decreto Estadual nº 851 de 10 de março de 2021 que cria o Programa Emergencial para abertura e autorização temporária de novos leitos clínicos para atendimentos exclusivos aos pacientes em Tratamento de Infecção causada pelo Coronavírus (COVID-19), no território do Estado de Mato Grosso;

CONSIDERANDO a Portaria nº 138/2021/GBSES de 12 de março de 2021, que define, em caráter excepcional, o cofinanciamento estadual ao custeio mensal de Novos Leitos de Suporte Ventilatório Pulmonar (Adulto), Leitos de Enfermaria Clínica Hospitalar (Adulto) e Leitos de Internação Clínica de Baixa Complexidade e Oxigenoterapia (Adulto), para atendimentos exclusivos aos pacientes em Tratamento de Infecção do Coronavírus (COVID-19), no território do Estado de Mato Grosso;

RESOLVE:

Art. 1º Ordenar o pagamento do cofinanciamento estadual para custeio mensal dos leitos clínicos, disponibilizados ao Sistema Único de Saúde (SUS) para atendimento exclusivo de pacientes acometidos pela COVID-19, referente às competências **MARÇO** e **ABRIL/2021**, para o município de Primavera do Leste que apresentou documentação conforme solicitado pela Secretaria de Estado de Saúde, totalizando o valor de **R\$ 360.067,84** (trezentos e sessenta mil sessenta e sete reais e oitenta e quatro centavos) e a aplicação dos valores ao fim que se destinam com o objetivo de melhorar o acesso para atendimento ao usuário do SUS no território do Estado de Mato Grosso, conforme Anexo Único.

Art. 2º As despesas decorrentes deste incentivo correrão por conta dos recursos financeiros e da dotação orçamentária a seguir especificada:

Unidade Orçamentária: 21.601 - Fundo Estadual de Saúde

Programa: 526 - Mato Grosso Mais Saúde

Função: 10 - Saúde

Subfunção: 302 - Assistência Ambulatorial e Hospitalar

Fonte de Recursos: 134

Natureza de Despesas: 3.3.41.41.010

Ação: 2451 - Atenção Ambulatorial e Hospitalar complementar do SUS

Subação: 2 - Cofinanciamento de Leitos Complementares e Serviços de Cardiologia do SUS em Mato Grosso

Art. 3º Esta Portaria entra em vigor na data de sua publicação, revogando-se as disposições em contrário.

Registrada, Publicada, CUMPRÁ-SE.

Cuiabá-MT, 14 de junho de 2021.

GILBERTO GOMES DE FIGUEIREDO
Secretário de Estado de Saúde

ANEXO ÚNICO

REGIÃO DE SAÚDE	MUNICÍPIO	UNIDADE/ESTABELECIMENTO				TOTAL
SUL	Primavera do Leste	UPA 24 Horas				
Tipo de Leito	Período Apurado	Quantidade de Leitos	Dias Mês	Valor Unitário	Valor Total	Normativa
TIPO I	19 a 30/04/2021	06	12	R\$ 478,72	R\$ 34.467,84	Decreto Estadual nº 851/2021 Portaria nº 138/2021/GBSES
TOTAL A PAGAR UPA 24 Horas					R\$ 34.467,84	

REGIÃO DE SAÚDE	MUNICÍPIO	UNIDADE/ESTABELECIMENTO				TOTAL
SUL	Primavera do Leste	UPA Thiago Fernando Sandri dos Santos				
Tipo de Leito	Período Apurado	Quantidade de Leitos	Dias Mês	Valor Unitário	Valor Total	Normativa
TIPO III	25 a 31/03/2021	07	07	R\$ 400,00	R\$ 19.600,00	Decreto Estadual nº 851/2021 Portaria nº 138/2021/GBSES
	01 a 30/04/2021	07	30	R\$ 400,00	R\$ 84.000,00	
TOTAL A PAGAR UPA THIAGO FERNANDO SANDRI DOS SANTOS					R\$ 103.600,00	

REGIÃO DE SAÚDE	MUNICÍPIO	UNIDADE/ESTABELECIMENTO				TOTAL
SUL	Primavera do Leste	UPA TERCEIRP MILÊNIO				
Tipo de Leito	Período Apurado	Quantidade de Leitos	Dias Mês	Valor Unitário	Valor Total	Normativa
TIPO III	25 a 31/03/2021	15	07	R\$ 400,00	R\$ 42.000,00	Decreto Estadual nº 851/2021 Portaria nº 138/2021/GBSES
	01 a 30/04/2021	15	30	R\$ 400,00	R\$ 180.000,00	
TOTAL A PAGAR UPA TERCEIRO MILÊNIO					R\$ 222.000,00	

PORTARIA Nº 340/2021/GBSES

O **SECRETÁRIO DE ESTADO DE SAÚDE**, no uso de suas atribuições legais que lhe confere o artigo 71, da Constituição Estadual, e; **CONSIDERANDO** a Lei Federal nº 13.979 de 6 de fevereiro de 2020, que dispõe sobre as medidas para enfrentamento da emergência de saúde pública de importância internacional decorrente do coronavírus responsável pelo surto de 2019, que em seu Art. 4º descreve que "é dispensável a licitação para aquisição de bens, serviços, inclusive de engenharia, e insumos destinados ao enfrentamento da emergência de saúde pública de importância internacional decorrente do coronavírus";

CONSIDERANDO a Portaria nº 356/GM/MS de 11 de março de 2020, que dispõe sobre a regulamentação e operacionalização do disposto na Lei nº 13.979, de 6 de fevereiro de 2020, que estabelece as medidas para enfrentamento da emergência de saúde pública de importância internacional decorrente do coronavírus (COVID-19);

CONSIDERANDO a Portaria nº 245/SAES/MS de 24 de março de 2020, que inclui leitos e procedimentos na Tabela de Procedimentos, Medicamentos, Órteses, Próteses e Materiais Especiais (OPM) do Sistema Único de Saúde (SUS), para atendimento exclusivo dos pacientes com diagnóstico clínico de COVID-19 e em seu Artigo 3º descreve o procedimento 03.003.01.022-3 (Tratamento de infecção pelo novo coronavírus - COVID-19) que compreende as ações necessárias para o tratamento clínico do paciente internado com diagnóstico de Covid-19, na modalidade hospitalar e de média complexidade;

CONSIDERANDO o Decreto Estadual nº 407 de 20 de março de 2020, que dispõe sobre as medidas para enfrentamento da emergência de saúde pública de importância internacional decorrente do coronavírus (2019-nCoV) a serem adotadas pelo Poder Executivo do Estado de Mato Grosso, e dá outras providências;

CONSIDERANDO o Decreto Estadual nº 851 de 10 de março de 2021 que cria o Programa Emergencial para abertura e autorização temporária de novos leitos clínicos para atendimentos exclusivos aos pacientes em Tratamento de Infecção causada pelo Coronavírus (COVID-19), no território do Estado de Mato Grosso;

CONSIDERANDO a Portaria nº 138/2021/GBSES de 12 de março de 2021, que define, em caráter excepcional, o cofinanciamento estadual ao custeio mensal de Novos Leitos de Suporte Ventilatório Pulmonar (Adulto), Leitos de Enfermaria Clínica Hospitalar (Adulto) e Leitos de Internação Clínica de Baixa Complexidade e Oxigenoterapia (Adulto), para atendimentos exclusivos aos pacientes em Tratamento de Infecção do Coronavírus (COVID-19), no território do Estado de Mato Grosso;

RESOLVE:

Art. 1º Ordenar o pagamento do cofinanciamento estadual para custeio mensal dos leitos clínicos, disponibilizados ao Sistema Único de Saúde (SUS) para atendimento exclusivo de pacientes acometidos pela COVID-19, referente à competência **ABRIL/2021, para o município de São José do Rio Claro** que apresentou documentação conforme solicitado pela Secretaria de Estado de Saúde, totalizando o valor de **R\$ 100.000,00** (cem mil reais) e a aplicação dos valores ao fim que se destinam com o objetivo de melhorar o acesso para atendimento ao usuário do SUS no território do Estado de Mato Grosso, conforme Anexo Único.

Art. 2º As despesas decorrentes deste incentivo correrão por conta dos recursos financeiros e da dotação orçamentária a seguir especificada:

Unidade Orçamentária: 21.601 - Fundo Estadual de Saúde

Programa: 526 - Mato Grosso Mais Saúde

Função: 10 - Saúde

Subfunção: 302 - Assistência Ambulatorial e Hospitalar

Fonte de Recursos: 134

Natureza de Despesas: 3.3.41.41.010.

Ação: 2451 - Atenção Ambulatorial e Hospitalar complementar do SUS

Subação: 2 - Cofinanciamento de Leitos Complementares e Serviços de Cardiologia do SUS em Mato Grosso

Art. 3º Esta Portaria entra em vigor na data de sua publicação, revogando-se as disposições em contrário.

REGISTRADA,

PUBLICADA,

CUMPRADA.

Cuiabá-MT, 14 de junho de 2021.



ANEXO ÚNICO

REGIÃO DE SAÚDE	MUNICÍPIO	UNIDADE/ESTABELECIMENTO					TOTAL
CENTRO NORTE	São José do Rio Claro	Centro de Atendimento para Enfrentamento a COVID-19					
Tipo de Leito	Período Apurado	Quantidade de Leitos	Dias Mês	Valor Unitário	Valor Total	Normativa	
TIPO III	06 a 30/04/2021	10	25	R\$ 400,00	R\$ 100.000,00	Decreto Estadual nº 851/2021 Portaria nº 138/2021/GBSES	
TOTAL A PAGAR					R\$ 100.000,00		

PORTARIA Nº 341/2021/GBSES

O **SECRETÁRIO DE ESTADO DE SAÚDE**, no uso das atribuições legais que lhe são conferidas pelo artigo 71, da Constituição Estadual e **CONSIDERANDO** o disposto no art. 67 da Lei 8.666/93 e o art. 102 do Decreto Estadual nº 840/2017 e que os órgãos públicos devem manter fiscal formalmente designado durante toda a vigência dos contratos celebrados;

RESOLVE:

Art. 1º. Designar os servidores para responder pelo acompanhamento, fiscalização e avaliação da execução dos contratos celebrados pela Secretaria de Estado de Saúde, abaixo discriminados, **a partir das vigências abaixo:**

CONTRATO Nº 136/2021/SES/MT - VIGÊNCIA: 08/06/2021 Á 07/06/2022	
FORNECEDOR: ERICA DE FÁTIMA GENTIL	
GESTOR DO CONTRATO	
Lucas Francisco Melo Barbosa - Matrícula: 282150	
FISCAL DO CONTRATO	SUPLENTE DE FISCAL
Marcela Almeida Amorim - Matrícula: 284469	Yasnay Maria de Moraes Massola de Freitas - Matrícula: 285854

CONTRATO Nº 137/2021/SES/MT - VIGÊNCIA: 08/06/2021 Á 07/06/2022	
FORNECEDOR: UZZO COMERCIO E DISTRIBUIÇÃO LTDA	
GESTOR DO CONTRATO	
Lucas Francisco Melo Barbosa - Matrícula: 282150	
FISCAL DO CONTRATO	SUPLENTE DE FISCAL
Marcela Almeida Amorim - Matrícula: 284469	Yasnay Maria de Moraes Massola de Freitas - Matrícula: 285854
CONTRATO Nº 138/2021/SES/MT - VIGÊNCIA: 08/06/2021 Á 07/06/2022	
FORNECEDOR: WANDA MÓVEIS E EQUIPAMENTOS LTDA	
GESTOR DO CONTRATO	
Lucas Francisco Melo Barbosa - Matrícula: 282150	
FISCAL DO CONTRATO	SUPLENTE DE FISCAL
Marcela Almeida Amorim - Matrícula: 284469	Yasnay Maria de Moraes Massola de Freitas - Matrícula: 285854

CONTRATO Nº 105/2021/SES/MT - VIGÊNCIA: 19/05/2021 À 18/05/2022	
FORNECEDOR: FRESENIUS MEDICAL CARE LTDA	
GESTOR DO CONTRATO	
Kênia de Lima Gomes - Matrícula: 76240	
FISCAL DO CONTRATO	SUPLENTE DE FISCAL
Joseane de Queiroz - Matrícula: 300244	Hussan S. Farah - Matrícula: 291510
CONTRATO Nº 119/2021/SES/MT - VIGÊNCIA: 02/06/2021 à 01/06/2022	
FORNECEDOR: M. K. R. COMÉRCIO DE EQUIPAMENTOS EIRELI EPP	
GESTOR DO CONTRATO	
Paulo Henrique de Almeida - Matrícula:293116	
FISCAL DO CONTRATO- CIAPS	SUPLENTE DE FISCAL-CIAPS
Aldair Rodrigues Wilsmann - Matrícula: 297408	Sandro Camargo da Silva - Matrícula: 93233
FISCAL DO CONTRATO- CEOPE	SUPLENTE DE FISCAL- CEOPE
Danilo Augusto Lemos Sanabria - Matrícula: 90040	Erika de Oliveira Coutinho Ferreira- Matrícula: 115395
FISCAL DO CONTRATO- HEMOCENTRO	SUPLENTE DE FISCAL- HEMOCENTRO
Hayanne Teixeira paz azanki - Matrícula: 299062	Arnildo Lopes Mendes - Matrícula: 93229001-9
CONTRATO Nº 120/2021/SES/MT - VIGÊNCIA: 02/06/2021 à 01/06/2022	
FORNECEDOR: ILMA CHAVES PEREIRA - ME	
GESTOR DO CONTRATO	
Paulo Henrique de Almeida - Matrícula:293116	
FISCAL DO CONTRATO- CIAPS	SUPLENTE DE FISCAL-CIAPS
Aldair Rodrigues Wilsmann - Matrícula: 297408	Sandro Camargo da Silva - Matrícula: 93233
FISCAL DO CONTRATO- CEOPE	SUPLENTE DE FISCAL- CEOPE
Danilo Augusto Lemos Sanabria - Matrícula: 90040	Erika de Oliveira Coutinho Ferreira- Matrícula: 115395
FISCAL DO CONTRATO- HEMOCENTRO	SUPLENTE DE FISCAL- HEMOCENTRO
Hayanne Teixeira paz azanki - Matrícula: 299062	Arnildo Lopes Mendes - Matrícula: 93229001-9
CONTRATO Nº 125/2021/SES/MT - VIGÊNCIA: 01/06/2021 à 31/05/2022	
FORNECEDOR: SITELBRA - SISTEMA DE TELECOMUNICAÇÕES DO BRASIL LTDA - ME	
GESTOR DO CONTRATO	
Luciano Barco - Matrícula: 122642	
FISCAL DO CONTRATO	SUPLENTE DE FISCAL
Icaro farreira da Silva - Matrícula: 2070738006	Vitor Hugo Lourenço - Matrícula: 247062

Art. 2º As competências e atribuições dos fiscais e gestores de contratos são disciplinadas pela Portaria nº. 068/2016/GBSES, de 20 de maio de 2016, publicada no Diário Oficial nº. 26790 de 03/06/2016.

Art. 3º Esta portaria entre em vigor na data da sua publicação, revogando-se as disposições em contrário.

Cuiabá-MT, 14 de junho de 2021.

GILBERTO GOMES DE FIGUEIREDO
Secretário de Estado de Saúde

PORTARIA Nº 342/2021/GBSES

O SECRETÁRIO DE ESTADO DE SAÚDE, no uso das atribuições legais que lhe são conferidas pelo artigo 71, da Constituição Estadual e CONSIDERANDO o disposto no art. 67 da Lei 8.666/93 e o art. 102 do Decreto Estadual nº 840/2017 e que os órgãos públicos devem manter fiscal formalmente designado durante toda a vigência dos contratos celebrados;

RESOLVE:

Art. 1º. Designar os servidores para responder pelo acompanhamento, fiscalização e avaliação da execução dos contratos celebrados pela Secretária de Estado de Saúde, abaixo discriminados, **a partir das vigências abaixo:**

CONTRATO Nº 143/2020/SES/MT - VIGÊNCIA: 27/05/2020 a 23/11/2020	
FORNECEDOR: POTÊNCIA COMÉRCIO PRODUTOS INFORMÁTICA EIRELI	
SUBSTITUIÇÃO DE FISCAL TITULAR - HOSPITAL REGIONAL DE RONDONÓPOLIS- A PARTIR DE 13 DE JULHO DE 2020	
DE: Elisiane dos Santos Fontanive - Matrícula: 281176	POR: Eliane Miranda Bezerra - Matrícula: 115850
SUBSTITUIR SUPLENTE DE FISCAL - HOSPITAL REGIONAL DE RONDONÓPOLIS- A PARTIR DE 13 DE JULHO DE 2020	
DE: Claudemir Temponi - Matrícula: 281404	POR: Françoise Fontinelle de Moraes - Matrícula: 95482

Art. 2º As competências e atribuições dos fiscais e gestores de contratos são disciplinadas pela Portaria nº. 068/2016/GBSES, de 20 de maio de 2016, publicada no Diário Oficial nº. 26790 de 03/06/2016.

Art. 3º Esta portaria entre em vigor na data da sua publicação, revogando-se as disposições em contrário.

Cuiabá-MT, 14 de junho de 2021.

GILBERTO GOMES DE FIGUEIREDO
Secretário de Estado de Saúde

PORTARIA Nº 343/2021/GBSES

O SECRETÁRIO DE ESTADO DE SAÚDE, no uso das atribuições legais que lhe são conferidas pelo artigo 71, da Constituição Estadual e CONSIDERANDO o disposto no art. 67 da Lei 8.666/93 e o art. 102 do Decreto Estadual nº 840/2017 e que os órgãos públicos devem manter fiscal formalmente designado durante toda a vigência dos contratos celebrados;

RESOLVE:

Art. 1º. Designar os servidores para responder pelo acompanhamento, fiscalização e avaliação da execução dos contratos celebrados pela Secretária de Estado de Saúde, abaixo discriminados, **a partir das vigências abaixo:**

CONTRATO Nº 124/2021/SES/MT - VIGÊNCIA: 31/05/2021 A 27/11/2021	
FORNECEDOR: INOVAMED HOSPITALAR LTDA	
Objeto: "Aquisição EMERGENCIAL de MEDICAMENTOS para atender AS EQUIPES DE ATENÇÃO PRIMÁRIA PRISIONAIS DO ESTADO DE MATO GROSSO financiado por meio de recurso financeiro doado pelo Tribunal de Justiça do Estado para o Enfrentamento da COVID-19"	
GESTOR DO CONTRATO	
Regina Paula de Oliveira Amorim Costa - Matrícula: 93327	
FISCAL DO CONTRATO	SUPLENTE DE FISCAL
Alessandra Stefan Pottratz - Matrícula: 123874	Laura Fabiane de Oliveira Patrício - Matrícula: 237.123

Art. 2º As competências e atribuições dos fiscais e gestores de contratos são disciplinadas pela Portaria nº. 068/2016/GBSES, de 20 de maio de 2016, publicada no Diário Oficial nº. 26790 de 03/06/2016.

Art. 3º Esta portaria entre em vigor na data da sua publicação, revogando-se as disposições em contrário.

Cuiabá-MT, 14 de junho de 2021.

GILBERTO GOMES DE FIGUEIREDO
Secretário de Estado de Saúde

PORTARIA Nº 344/2021/GBSES

O **SECRETÁRIO DE ESTADO DE SAÚDE**, no uso de suas atribuições legais que lhe confere o artigo 71, da Constituição Estadual, e; **CONSIDERANDO** as disposições do Decreto nº 456, de 24 de março de 2016, que “dispõe sobre o Sistema de Transferência de Recursos Financeiros do Fundo Estadual de Saúde aos Fundos Municipais de Saúde e dá outras providências” e a Portaria n.º 020/2018/GBSES, que “institui critérios de cofinanciamento estadual não obrigatório para custeio mensal de leitos em Unidade de Terapia Intensiva - UTI - Adulto, Pediátrica, Neonatal e Unidade de Cuidado Intermediário Neonatal-UCIN, credenciada/habilitada e/ou em processo de credenciamento/habilitação junto ao Sistema Único de Saúde (SUS) com o objetivo de melhoria de acesso para atendimento ao usuário do SUS no território do Estado de Mato Grosso”;

CONSIDERANDO a Portaria nº 190/2021/GBSES que prorroga a vigência da Portaria nº 020/2018/GBSES até 31/12/2021;

RESOLVE:

Art. 1º Ordenar o pagamento do cofinanciamento estadual não obrigatório para custeio mensal de leitos em Unidade de Terapia Intensiva - UTI - Adulto, Pediátrica, Neonatal e Unidade de Cuidado Intermediário Neonatal-UCIN credenciada/habilitada e/ou em processo de credenciamento/habilitação junto ao Sistema Único de Saúde (SUS), referente à competência **FEVEREIRO/2021, para o município de Primavera do Leste** que apresentou documentação conforme solicitado pela Secretaria de Estado de Saúde, totalizando o valor de **R\$ 179.211,80** (cento e setenta e nove mil duzentos e onze reais e oitenta centavos) e a aplicação dos valores ao fim que se destinam com o objetivo de melhorar o acesso para atendimento ao usuário do SUS no território do Estado de Mato Grosso, conforme Anexo Único.

Art. 2º As despesas decorrentes deste incentivo correrão por conta dos recursos financeiros e da dotação orçamentária a seguir especificada:

Unidade Orçamentária: 21.601 - Fundo Estadual de Saúde

Programa: 526 - Mato Grosso Mais Saúde

Função: 10 - Saúde

Subfunção: 302 - Assistência Ambulatorial e Hospitalar

Fonte de Recursos: 134

Natureza de Despesas: 3.3.41.41.010.

Ação: 2451 - Atenção Ambulatorial e Hospitalar complementar do SUS

Subação: 2 - Cofinanciamento de Leitos Complementares e Serviços Cardiologia do SUS em Mato Grosso

Art. 3º Esta Portaria entra em vigor na data de sua publicação, revogando-se as disposições em contrário.

**REGISTRADA,
PUBLICADA,
CUMPRADA-SE.**

Cuiabá-MT, 14 de junho de 2021.

GILBERTO GOMES DE FIGUEIREDO
Secretário de Estado de Saúde

ANEXO ÚNICO

MICRORREGIÃO	MUNICÍPIO	UNIDADE/ESTABELECIMENTO	TOTAL
SUL MATOGROSSENSE	Primavera do Leste	Hospital das Clínicas de Primavera do Leste	R\$ 179.211,80
SUL MATOGROSSENSE TOTAL			R\$ 179.211,80

PORTARIA Nº 345/2021/GBSES

O **SECRETÁRIO DE ESTADO DE SAÚDE**, no uso de suas atribuições legais que lhe confere o artigo 71, da Constituição Estadual, e; **CONSIDERANDO** as disposições do Decreto nº 456, de 24 de março de 2016, que “dispõe sobre o Sistema de Transferência de Recursos Financeiros do Fundo Estadual de Saúde aos Fundos Municipais de Saúde e dá outras providências” e a Portaria n.º 020/2018/GBSES, que “institui critérios de cofinanciamento estadual não obrigatório para custeio mensal de leitos em Unidade de Terapia Intensiva - UTI - Adulto, Pediátrica, Neonatal e Unidade de Cuidado Intermediário Neonatal-UCIN, credenciada/habilitada e/ou em processo de credenciamento/habilitação junto ao Sistema Único de Saúde (SUS) com o objetivo de melhoria de acesso para atendimento ao usuário do SUS no território do Estado de Mato Grosso”;

CONSIDERANDO a Portaria nº 190/2021/GBSES que prorroga a vigência da Portaria nº 020/2018/GBSES até 31/12/2021;

RESOLVE:

Art. 1º Ordenar o pagamento do cofinanciamento estadual não obrigatório para custeio mensal de leitos em Unidade de Terapia Intensiva - UTI - Adulto, Pediátrica, Neonatal e Unidade de Cuidado Intermediário Neonatal-UCIN credenciada/habilitada e/ou em processo de credenciamento/habilitação junto ao Sistema Único de Saúde (SUS), referente à competência **MARÇO/2021, para o município de Cuiabá** que apresentou documentação conforme solicitado pela Secretaria de Estado de Saúde, totalizando o valor de **R\$ 2.342.589,93** (dois milhões trezentos e quarenta e dois mil quinhentos e oitenta e nove reais e noventa e três centavos) e a aplicação dos valores ao fim que se destinam com o objetivo de melhorar o acesso para atendimento ao usuário do SUS no território do Estado de Mato Grosso, conforme Anexo Único.

Art. 2º As despesas decorrentes deste incentivo correrão por conta dos recursos financeiros e da dotação orçamentária a seguir especificada:

Unidade Orçamentária: 21.601 - Fundo Estadual de Saúde

Programa: 526 - Mato Grosso Mais Saúde

Função: 10 - Saúde

Subfunção: 302 - Assistência Ambulatorial e Hospitalar

Fonte de Recursos: 134

Natureza de Despesas: 3.3.41.41.010.

Ação: 2451 - Atenção Ambulatorial e Hospitalar complementar do SUS

Subação: 2 - Cofinanciamento de Leitos Complementares e Serviços Cardiologia do SUS em Mato Grosso

Art. 3º Esta Portaria entra em vigor na data de sua publicação, revogando-se as disposições em contrário.

Registrada, Publicada, CUMPRADA-SE.

Cuiabá-MT, 14 de junho de 2021.

GILBERTO GOMES DE FIGUEIREDO
Secretário de Estado de Saúde

ANEXO ÚNICO

MICRORREGIÃO	MUNICÍPIO	UNIDADE/ESTABELECIMENTO	TOTAL
BAIXADA CUIABANA	CUIABÁ	FEMINA HOSPITAL INFANTIL E MATERNIDADE	R\$ 49.047,44
		HOSPITAL DE CANCER DE MATO GROSSO	R\$ 225.429,58
		HOSPITAL GERAL	R\$ 1.064.692,61
		HOSPITAL SANTA HELENA	R\$ 796.840,39
		HOSPITAL UNIVERSITÁRIO JÚLIO MÜLLER	R\$ 206.579,91
	TOTAL CUIABÁ		R\$ 2.342.589,93

PORTARIA Nº 346/2021/GBSES

O SECRETÁRIO DE ESTADO DE SAÚDE, no uso de suas atribuições legais que lhe confere o artigo 71, da Constituição Estadual de Mato Grosso; e **CONSIDERANDO** as disposições do Decreto Nº 456, de 24 de março de 2016, que “dispõe sobre o sistema de transferência de Recursos Financeiros do Fundo Estadual de Saúde aos Fundos Municipais de Saúde e dá outras providências”;

CONSIDERANDO a Portaria GM/MS n.º 1.010 de 21/05/2012 que define em seu Art. 40 sobre as despesas de custeio compartilhadas de forma tripartite (União, Estados e Municípios); **CONSIDERANDO** a Portaria GM/MS n.º 1.473 de 18/07/2012 que altera a Portaria nº 1.010/GM/MS, de 21 de maio de 2012, que redefine as diretrizes para a implantação do Serviço de Atendimento Móvel de Urgência (SAMU 192) e sua Central de Regulação das Urgências, componente da Rede de Atenção às Urgências;

RESOLVE:

Art. 1º Ordenar o repasse financeiro do cofinanciamento estadual do **SERVIÇO DE ATENDIMENTO MÓVEL - SAMU** nos municípios, no âmbito do Sistema Único de Saúde do Estado de Mato Grosso, referente à competência **MAIO/2021**, no valor de R\$ **332.330,37 (Trezentos e trinta e dois mil trezentos e trinta Reais e trinta e sete centavos)** bem como sua aplicação financeira nos fins a que se destina, conforme Anexo único.

Art. 2º As despesas decorrentes deste incentivo correrão por conta dos recursos financeiros e da dotação orçamentária a seguir especificada:

Função: 10 - Saúde

Unidade Orçamentária: 21.601 - Fundo Estadual de Saúde

Fonte de Recursos: 192/196

Art. 3º Esta Portaria entra em vigor na data de sua publicação.

**REGISTRADA,
PUBLICADA,
CUMpra-SE.**

Cuiabá-MT, 14 de junho de 2021.

GILBERTO GOMES DE FIGUEIREDO
Secretário de Estado de Saúde

ANEXO ÚNICO

PLANILHA DE CUSTEIO DO SAMU 192 - SUS DOS MUNICÍPIOS HABILITADOS E QUALIFICADOS								
REGIÃO	MUNICÍPIO	USB	USA	C.R.U	VALOR	MAIS 30 % AMAZÔNIA LEGAL	VALOR MÊS	
SUL Port.2.040/GM - 05.07.18	RONDONOPOLIS - PORT. 559/GM - 19.03-2009	-	-	1	36.223,25	10.866,97	47.090,22	
		-	1	-	24.110,50	7.233,15	31.343,65	
		3	-	-	32.878,50	9.863,55	42.742,05	
		SUB TOTAL	3	1	1	93.212,25	27.963,67	121.175,92
	CAMPO VERDE - PORT. 309/ GM - 25.02.2011	1	-	-	10.959,50	3.287,85	14.247,35	
		SUB. TOTAL	1	-	-	10.959,50	3.287,85	14.247,35
	JACIARA 0- PORT. 2750/GM - 05 .12.2012 (DEMAIS)	1	-	-	10.959,50	3.287,85	14.247,35	
		SUB. TOTAL	1	-	-	10.959,50	3.287,85	14.247,35
PRIMAVERA DO LESTE - PORT.763/GM - 13.04.2011	1	-	-	10.959,50	3.287,85	14.247,35		
	-	1	-	24.110,50	7.233,15	31.343,65		
	SUB. TOTAL	1	1	-	35.070,00	10.521,00	45.591,00	
SUBTOTAL - SUL		6	2	1	150.201,25	45.060,37	195.261,62	
MÉDIO NORTE	TANGARA DA SERRA - PORT. 2700/GM - 29.11.2012	-	-	1	21.000,00	6.300,00	27.300,00	
		-	1	-	19.250,00	5.775,00	25.025,00	
		2	-	-	13.125,00	3.937,50	17.062,50	
		SUB. TOTAL	3	-	1	53.375,00	16.012,50	69.387,50
	CAMPO NOVO DO PARECIS -PORT 1532/GM 24.07.2013	1	-	-	6.562,50	1.968,75	8.531,25	
	SUB. TOTAL	1	-	-	6.562,50	1.968,75	8.531,25	
SUBOTAL MÉDIO NORTE		4	1	1	59.937,50	17.981,25	77.918,75	
NOROESTE- Port . 3.161/GM-2812/2012	JUINA	1	-	-	6.562,50	1.968,75	8.531,25	
		-	1	-	19.250,00	5.775,00	25.025,00	
		SUB. TOTAL	1	1	-	25.812,50	7.743,75	33.556,25
	COLNIZA	1	-	-	6.562,50	1.968,75	8.531,25	
		SUB. TOTAL	1	-	-	6.562,50	1.968,75	8.531,25
	COTRIGUAÇÚ	1	-	-	6.562,50	1.968,75	8.531,25	
		SUB. TOTAL	1	-	-	6.562,50	1.968,75	8.531,25
BRASNORTE	1	-	-	6.562,50	1.968,75	8.531,25		
	SUB. TOTAL	1	-	-	6.562,50	1.968,75	8.531,25	
SUBTOTAL NOROESTE		4	1	-	45.500,00	13.650,00	59.150,00	
TOTAL		14	4	2	255.638,75	76691,62	332.330,37	

PORTARIA Nº 347/2021/GBSES

O SECRETÁRIO DE ESTADO DE SAÚDE, no uso das atribuições legais que lhe são conferidas pelo artigo 71, da Constituição Estadual e CONSIDERANDO o disposto no art. 67 da Lei 8.666/93 e o art. 102 do Decreto Estadual nº 840/2017 e que os órgãos públicos devem manter fiscal formalmente designado durante toda a vigência dos contratos celebrados;

RESOLVE:

Art. 1º. Designar os servidores para responder pelo acompanhamento, fiscalização e avaliação da execução dos contratos celebrados pela Secretária de Estado de Saúde, abaixo discriminados, a partir das vigências abaixo:

CONTRATO Nº 115/2021/SES/MT - VIGÊNCIA: 02/06/2021 A 29/11/2021	
FORNECEDOR: PRÓ-SAÚDE DISTRIBUIDORA DE MEDICAMENTOS EIRELI	
GESTOR DO CONTRATO	
Tatiane de Moraes Pinheiro - Matrícula: 293089	
FISCAL DO CONTRATO	SUPLENTE DE FISCAL
Weder Felipp Ochiuto Carvalho - Matrícula: 281058	Larissa Fernanda de Souza Lima - Matrícula: 281837

CONTRATO Nº 127/2021/SES/MT - VIGÊNCIA: 02/06/2021 A 29/11/2021	
FORNECEDOR: CM HOSPITALAR S.A.	
HOSPITAL METROPOLITANO DE VÁRZEA GRANDE	
GESTOR DE CONTRATO	
Cristiane de Oliveira Rodrigues - Matrícula: 279874	
FISCAL TITULAR	SUPLENTE DE FISCAL
Claudia Mageste Reis Falcão - Matrícula: 303847	Kalita Ribeiro Mariano - Matrícula: 300371

HOSPITAL REGIONAL DE ALTA FLORESTA	
GESTOR DE CONTRATO	
Sonia Vanice Gonçalves Marques - Matrícula: 127771	
FISCAL TITULAR	SUPLENTE DE FISCAL
Camila Domingues - Matrícula: 260298	Dayane Fernanda de Souza Nogueira - Matrícula: 296112

HOSPITAL REGIONAL DE CÁCERES	
GESTOR DE CONTRATO	
Onair Azevedo Nogueira - Matrícula: 280800	
FISCAL TITULAR	SUPLENTE DE FISCAL
Janete Perin Turazzi - Matrícula: 67355	Jéssica Aparecida Santos de Alcântara - Matrícula: 282263

HOSPITAL REGIONAL DE COLÍDER	
GESTOR DE CONTRATO	
Mirian Alves Moreira - Matrícula: 114801	
FISCAL TITULAR	SUPLENTE DE FISCAL
João Carlos dos Santos - Matrícula: 43667	Juliana da Silva Cazelato - Matrícula: 294759

HOSPITAL REGIONAL DE RONDONÓPOLIS	
GESTOR DE CONTRATO	
Kênia de Lima Gomes - Matrícula: 76240	
FISCAL TITULAR	SUPLENTE DE FISCAL
Ana Claudia de Moraes - Matrícula: 49108	Luzia Jesus dos Reis Andrade - Matrícula: 292283

HOSPITAL REGIONAL DE SINOP	
GESTOR DE CONTRATO	
Jean Carlos Alencar da Silva - Matrícula: 106244	
FISCAL TITULAR	SUPLENTE DE FISCAL
Augusto Vinicius de Santoro - Matrícula: 292847	Divina Maria do Carmo Gonçalves - Matrícula: 56087

HOSPITAL REGIONAL DE SORRISO	
GESTOR DE CONTRATO	
Ivone de Carvalho - Matrícula: 90087	
FISCAL TITULAR	SUPLENTE DE FISCAL
Rodrigo Cordenonsi Buchamann - Matrícula: 54566	Dirceu Wagner - Matrícula: 117542

HOSPITAL ESTADUAL SANTA CASA	
GESTOR DE CONTRATO	
Cristiane de Oliveira Rodrigues - Matrícula: 294874	
FISCAL TITULAR	SUPLENTE DE FISCAL
Kethrynn Susanne Almeida Ferraz Potti - Matrícula: 295472	Adriana Santos da Silva Teles - Matrícula: 299502

CONTRATO Nº 129/2021/SES/MT - VIGÊNCIA: 02/06/2021 A 29/11/2021	
FORNECEDOR: CRISTALIA PRODUTOS QUÍMICOS FARMACEUTICOS LTDA	
HOSPITAL METROPOLITANO DE VÁRZEA GRANDE	
GESTOR DE CONTRATO	
Cristiane de Oliveira Rodrigues - Matrícula: 279874	
FISCAL TITULAR	SUPLENTE DE FISCAL
Claudia Mageste Reis Falcão - Matrícula: 303847	Kalita Ribeiro Mariano - Matrícula: 300371

HOSPITAL REGIONAL DE ALTA FLORESTA	
GESTOR DE CONTRATO	
Sonia Vanice Gonçalves Marques - Matrícula: 127771	
FISCAL TITULAR	SUPLENTE DE FISCAL
Camila Domingues - Matrícula: 260298	Dayane Fernanda de Souza Nogueira - Matrícula: 296112

HOSPITAL REGIONAL DE CÁCERES	
GESTOR DE CONTRATO	
Onair Azevedo Nogueira - Matrícula: 280800	
FISCAL TITULAR	SUPLENTE DE FISCAL
Janete Perin Turazzi - Matrícula: 67355	Jéssica Aparecida Santos de Alcântara - Matrícula: 282263

HOSPITAL REGIONAL DE COLÍDER	
GESTOR DE CONTRATO	
Mirian Alves Moreira - Matrícula: 114801	
FISCAL TITULAR	SUPLENTE DE FISCAL
João Carlos dos Santos - Matrícula: 43667	Juliana da Silva Cazelato - Matrícula: 294759

HOSPITAL REGIONAL DE RONDONÓPOLIS	
GESTOR DE CONTRATO	
Kênia de Lima Gomes - Matrícula: 76240	
FISCAL TITULAR	SUPLENTE DE FISCAL
Ana Claudia de Moraes - Matrícula: 49108	Luzia Jesus dos Reis Andrade - Matrícula: 292283

HOSPITAL REGIONAL DE SINOP	
GESTOR DE CONTRATO	
Jean Carlos Alencar da Silva - Matrícula: 106244	
FISCAL TITULAR	SUPLENTE DE FISCAL
Augusto Vinicius de Santoro - Matrícula: 292847	Divina Maria do Carmo Gonçalves - Matrícula: 56087

HOSPITAL REGIONAL DE SORRISO	
GESTOR DE CONTRATO	
Ivone de Carvalho - Matrícula: 90087	
FISCAL TITULAR	SUPLENTE DE FISCAL
Rodrigo Cordenonsi Buchamann - Matrícula: 54566	Dirceu Wagner - Matrícula: 117542

HOSPITAL ESTADUAL SANTA CASA	
GESTOR DE CONTRATO	
Cristiane de Oliveira Rodrigues - Matrícula: 294874	
FISCAL TITULAR	SUPLENTE DE FISCAL
Kethrynn Susanne Almeida Ferraz Potti - Matrícula: 295472	Adriana Santos da Silva Teles - Matrícula: 299502

CONTRATO Nº 131/2021/SES/MT - VIGÊNCIA: 02/06/2021 A 29/11/2021	
FORNECEDOR: INOVAMED HOSPITALAR LTDA	
HOSPITAL METROPOLITANO DE VÁRZEA GRANDE	
GESTOR DE CONTRATO	
Cristiane de Oliveira Rodrigues - Matrícula: 279874	
FISCAL TITULAR	SUPLENTE DE FISCAL
Claudia Mageste Reis Falcão - Matrícula: 303847	Kalita Ribeiro Mariano - Matrícula: 300371
HOSPITAL REGIONAL DE ALTA FLORESTA	
GESTOR DE CONTRATO	
Sonia Vanice Gonçalves Marques - Matrícula: 127771	
FISCAL TITULAR	SUPLENTE DE FISCAL
Camila Domingues - Matrícula: 260298	Dayane Fernanda de Souza Nogueira - Matrícula: 296112
HOSPITAL REGIONAL DE CÁCERES	
GESTOR DE CONTRATO	
Onair Azevedo Nogueira - Matrícula: 280800	
FISCAL TITULAR	SUPLENTE DE FISCAL
Janete Perin Turazzi - Matrícula: 67355	Jéssica Aparecida Santos de Alcântara - Matrícula: 282263
HOSPITAL REGIONAL DE COLÍDER	
GESTOR DE CONTRATO	
Mirian Alves Moreira - Matrícula: 114801	
FISCAL TITULAR	SUPLENTE DE FISCAL
João Carlos dos Santos - Matrícula: 43667	Juliana da Silva Cazelato - Matrícula: 294759
HOSPITAL REGIONAL DE RONDONÓPOLIS	
GESTOR DE CONTRATO	
Kênia de Lima Gomes - Matrícula: 76240	
FISCAL TITULAR	SUPLENTE DE FISCAL
Ana Claudia de Moraes - Matrícula: 49108	Luzia Jesus dos Reis Andrade - Matrícula: 292283
HOSPITAL REGIONAL DE SINOP	
GESTOR DE CONTRATO	
Jean Carlos Alencar da Silva - Matrícula: 106244	
FISCAL TITULAR	SUPLENTE DE FISCAL
Augusto Vinicius de Santoro - Matrícula: 292847	Divina Maria do Carmo Gonçalves - Matrícula: 56087
HOSPITAL REGIONAL DE SORRISO	
GESTOR DE CONTRATO	
Ivone de Carvalho - Matrícula: 90087	
FISCAL TITULAR	SUPLENTE DE FISCAL
Rodrigo Cordenonsi Buchamann - Matrícula: 54566	Dirceu Wagner - Matrícula: 117542
HOSPITAL ESTADUAL SANTA CASA	
GESTOR DE CONTRATO	
Cristiane de Oliveira Rodrigues - Matrícula: 294874	
FISCAL TITULAR	SUPLENTE DE FISCAL
Kethrynn Susanne Almeida Ferraz Potti - Matrícula: 295472	Adriana Santos da Silva Teles - Matrícula: 299502

CONTRATO Nº 135/2021/SES/MT - VIGÊNCIA: 02/06/2021 A 29/11/2021	
FORNECEDOR: UNIÃO QUÍMICA FARMACÊUTICA NACIONAL S.A.	

HOSPITAL METROPOLITANO DE VÁRZEA GRANDE	
GESTOR DE CONTRATO	
Cristiane de Oliveira Rodrigues - Matrícula: 279874	
FISCAL TITULAR	SUPLENTE DE FISCAL
Claudia Mageste Reis Falcão - Matrícula: 303847	Kalita Ribeiro Mariano - Matrícula: 300371
HOSPITAL REGIONAL DE ALTA FLORESTA	
GESTOR DE CONTRATO	
Sonia Vanice Gonçalves Marques - Matrícula: 127771	
FISCAL TITULAR	SUPLENTE DE FISCAL
Camila Domingues - Matrícula: 260298	Dayane Fernanda de Souza Nogueira - Matrícula: 296112
HOSPITAL REGIONAL DE CÁCERES	
GESTOR DE CONTRATO	
Onair Azevedo Nogueira - Matrícula: 280800	
FISCAL TITULAR	SUPLENTE DE FISCAL
Janete Perin Turazzi - Matrícula: 67355	Jéssica Aparecida Santos de Alcântara - Matrícula: 282263
HOSPITAL REGIONAL DE COLÍDER	
GESTOR DE CONTRATO	
Mirian Alves Moreira - Matrícula: 114801	
FISCAL TITULAR	SUPLENTE DE FISCAL
João Carlos dos Santos - Matrícula: 43667	Juliana da Silva Cazelato - Matrícula: 294759
HOSPITAL REGIONAL DE RONDONÓPOLIS	
GESTOR DE CONTRATO	
Kênia de Lima Gomes - Matrícula: 76240	
FISCAL TITULAR	SUPLENTE DE FISCAL
Ana Claudia de Moraes - Matrícula: 49108	Luzia Jesus dos Reis Andrade - Matrícula: 292283
HOSPITAL REGIONAL DE SINOP	
GESTOR DE CONTRATO	
Jean Carlos Alencar da Silva - Matrícula: 106244	
FISCAL TITULAR	SUPLENTE DE FISCAL
Augusto Vinicius de Santoro - Matrícula: 292847	Divina Maria do Carmo Gonçalves - Matrícula: 56087
HOSPITAL REGIONAL DE SORRISO	
GESTOR DE CONTRATO	
Ivone de Carvalho - Matrícula: 90087	
FISCAL TITULAR	SUPLENTE DE FISCAL
Rodrigo Cordenonsi Buchamann - Matrícula: 54566	Dirceu Wagner - Matrícula: 117542
HOSPITAL ESTADUAL SANTA CASA	
GESTOR DE CONTRATO	
Cristiane de Oliveira Rodrigues - Matrícula: 294874	
FISCAL TITULAR	SUPLENTE DE FISCAL
Kethrynn Susanne Almeida Ferraz Potti - Matrícula: 295472	Adriana Santos da Silva Teles - Matrícula: 299502

Art. 2º As competências e atribuições dos fiscais e gestores de contratos são disciplinadas pela Portaria nº. 068/2016/GBSES, de 20 de maio de 2016, publicada no Diário Oficial nº. 26790 de 03/06/2016.

Art. 3º Esta portaria entre em vigor na data da sua publicação, revogando-se as disposições em contrário.

Cuiabá-MT, 15 de junho de 2021.

GILBERTO GOMES DE FIGUEIREDO
Secretário de Estado de Saúde

RETIFICAÇÃO À PORTARIA Nº 331/2021/GBSES

O **SECRETÁRIO DE ESTADO DE SAÚDE**, no uso de suas atribuições legais que lhe confere o artigo 71, da Constituição Estadual;

RESOLVE:

Art. 1º Retificar em parte a **Portaria nº 331/2021/GBSES**, aplicando a seguinte redação:

ONDE SE LÊ:**ANEXO ÚNICO**

REGIÃO DE SAÚDE	MUNICÍPIO	UNIDADE/ESTABELECIMENTO					TOTAL
TELES PIRES	Cláudia	Hospital Dona Nilza de Oliveira Pipino					
Tipo de Leito	Período Apurado	Quantidade de Leitos	Dias Mês	Valor Unitário	Valor Total	Normativa	
TIPO II	29 a 31/03/2021	12	03	R\$ 300,00	R\$ 10.800,00	Decreto Estadual nº 851/2021 Portaria nº 138/2021/GBSES	
TIPO II	01 a 30/04/2021	12	30	R\$ 300,00	R\$ 108.800,00		
TOTAL A PAGAR					R\$ 118.800,00		

LEIA-SE:**ANEXO ÚNICO**

REGIÃO DE SAÚDE	MUNICÍPIO	UNIDADE/ESTABELECIMENTO					TOTAL
TELES PIRES	Cláudia	Hospital Dona Nilza de Oliveira Pipino					
Tipo de Leito	Período Apurado	Quantidade de Leitos	Dias Mês	Valor Unitário	Valor Total	Normativa	
TIPO II	29 a 31/03/2021	12	03	R\$ 300,00	R\$ 10.800,00	Decreto Estadual nº 851/2021 Portaria nº 138/2021/GBSES	
TIPO II	01 a 30/04/2021	12	30	R\$ 300,00	R\$ 108.000,00		
TOTAL A PAGAR					R\$ 118.800,00		

Art. 2º. Os demais artigos permanecem inalterados.

**REGISTRADA,
PUBLICADA,
CUMPRA-SE.**

Cuiabá-MT, 15 de junho de 2021.

GILBERTO GOMES DE FIGUEIREDO
 Secretário de Estado de Saúde

RETIFICAÇÃO À PORTARIA Nº 335/2021/GBSES

O **SECRETÁRIO DE ESTADO DE SAÚDE**, no uso de suas atribuições legais que lhe confere o artigo 71, da Constituição Estadual;

RESOLVE:

Art. 1º Retificar em partes a **Portaria nº 335/2021/GBSES**, aplicando a seguinte redação:

ONDE SE LÊ:**ANEXO ÚNICO**

REGIÃO DE SAÚDE	MUNICÍPIO	UNIDADE/ESTABELECIMENTO					TOTAL
VALE DO PEIXOTO	Terra Nova do Norte	Hospital Municipal Unidade Mista					
Tipo de Leito	Período Apurado	Quantidade de Leitos	Dias Mês	Valor Unitário	Valor Total	Normativa	
TIPO I	15 a 30/04/2021	10	16	R\$ 478,72	R\$ 76.595,20	Decreto Estadual nº 851/2021 Portaria nº 138/2021/GBSES	
TIPO II	15 a 30/04/2021	10	16	R\$ 300,00	R\$ 48.000,00		
TIPO III	15 a 30/04/2021	15	16	R\$ 400,00	R\$ 96.000,00		
TOTAL A PAGAR					R\$ 220.595,20		

LEIA-SE:**ANEXO ÚNICO**

REGIÃO DE SAÚDE	MUNICÍPIO	UNIDADE/ESTABELECIMENTO					TOTAL
TELES PIRES	Lucas do Rio Verde	Fundação Luverdense de Saúde - Hospital São Lucas					
Tipo de Leito	Período Apurado	Quantidade de Leitos	Dias Mês	Valor Unitário	Valor Total	Normativa	
TIPO I	15 a 30/04/2021	10	16	R\$ 478,72	R\$ 76.595,20	Decreto Estadual nº 851/2021 Portaria nº 138/2021/GBSES	
TIPO II	15 a 30/04/2021	10	16	R\$ 300,00	R\$ 48.000,00		
TOTAL A PAGAR FUNDAÇÃO LUVERDENSE DE SAÚDE - HOSP. SÃO LUCAS					R\$ 124.595,20		

REGIÃO DE SAÚDE	MUNICÍPIO	UNIDADE/ESTABELECIMENTO				TOTAL
TELES PIRES	Lucas do Rio Verde	Pronto Atendimento Municipal - PAM				
Tipo de Leito	Período Apurado	Quantidade de Leitos	Dias Mês	Valor Unitário	Valor Total	Normativa
TIPO III	15 a 30/04/2021	15	16	R\$ 400,00	R\$ 96.000,00	Decreto Estadual nº 851/2021 Portaria nº 138/2021/GBSES
TOTAL A PAGAR PRONTO ATENDIMENTO MUNICIPAL-PAM					R\$ 96.000,00	

TOTAL A PAGAR LUCAS DO RIO VERDE	R\$ 220.595,20
----------------------------------	----------------

Art. 2º. Os demais artigos permanecem inalterados.

**REGISTRADA,
PUBLICADA,
CUMpra-SE.**

Cuiabá-MT, 15 de Junho de 2021.

GILBERTO GOMES DE FIGUEIREDO
 Secretário de Estado de Saúde

RESOLUÇÃO CIB/MT Nº 75 DE 11 DE JUNHO DE 2021.

Aprova a distribuição de Swabs e Tubos para coleta de amostras para realização de exames na metodologia RT-PCR, frente a pandemia de COVID-19, aos municípios do Estado de Mato Grosso.

A COMISSÃO INTERGESTORES BIPARTITE DO ESTADO DE MATO GROSSO -CIB/MT, no uso de suas atribuições legais e considerando

I-A Lei nº 13.979, de 6 de fevereiro de 2020, que dispõe sobre as medidas para enfrentamento da emergência de saúde pública de importância internacional decorrente do Coronavírus responsável pelo surto de 2019;

II-A Portaria GM/MS nº 356, de 11 de março de 2020, que dispõe sobre a regulamentação e operacionalização do disposto na Lei nº 13.979, de 6 de fevereiro de 2020, que estabelece as medidas para enfrentamento da emergência de saúde pública de importância internacional decorrente do Coronavírus (COVID-19);

RESOLVE:

Art. 1º - Aprovar a distribuição de Swabs e Tubos para coleta de amostras para realização de exames na metodologia RT-PCR - 2ª Etapa/2021, frente a pandemia de COVID-19, aos municípios do Estado de Mato Grosso, conforme Anexo Único desta Resolução.

Art. 2º Esta Resolução entra em vigor na data da assinatura.

Cuiabá/MT, 11 de junho de 2021.

(Original assinado)
Gilberto Gomes de Figueiredo
Presidente da CIB /MT

(Original assinado)
Marco Antônio Norberto Felipe
Presidente do COSEMS/MT

ANEXO ÚNICO DA RESOLUÇÃO CIB/MT Nº 75 DE 11 DE JUNHO DE 2021.

IBGE MUNICÍPIO	MUNICÍPIO	POPULAÇÃO IBGE - 2020	DISTRIBUIÇÃO SWAB	DISTRIBUIÇÃO TUBO
510010	ACORIZAL	5.334	120	120
510020	ÁGUA BOA	26.204	550	550
510025	ALTA FLORESTA	51.959	1.080	1.080
510030	ALTO ARAGUAIA	19.385	410	410
510035	ALTO BOA VISTA	6.936	150	150
510040	ALTO GARÇAS	12.151	260	260
510050	ALTO PARAGUAI	11.473	240	240
510060	ALTO TAQUARI	11.133	240	240
510080	APIACÁS	10.283	220	220
510100	ARAGUAIANA	3.109	70	70
510120	ARAGUAINHA	946	30	30
510125	ARAPUTANGA	16.951	360	360
510130	ARENÁPOLIS	9.502	200	200
510140	ARIPUANÃ	22.714	480	480

510160	BARÃO DE MELGAÇO	8.164	170	170
510170	BARRA DO BUGRES	35.307	740	740
510180	BARRA DO GARÇAS	61.135	1.270	1.270
510185	BOM JESUS DO ARAGUAIA	6.706	140	140
510190	BRASNORTE	20.140	420	420
510250	CÁCERES	94.861	1.990	1.990
510260	CAMPINÁPOLIS	16.919	360	360
510263	CAMPO NOVO DO PARECIS	36.143	750	750
510267	CAMPO VERDE	45.740	950	950
510268	CAMPOS DE JÚLIO	7.070	150	150
510269	CANABRAVA DO NORTE	4.728	100	100
510270	CANARANA	21.842	460	460
510279	CARLINDA	10.199	220	220
510285	CASTANHEIRA	8.749	190	190
510300	CHAPADA DOS GUIMARÃES	19.453	410	410
510305	CLÁUDIA	12.245	260	260
510310	COCALINHO	5.681	120	120
510320	COLÍDER	33.649	700	700
510325	COLNIZA	39.861	830	830
510330	COMODORO	21.008	440	440
510335	CONFRESA	31.510	660	660
510336	CONQUISTA D'OESTE	4.101	90	90
510337	COTRIGUAÇU	20.238	420	420
510340	CUIABÁ	618.124	12.800	12.800
510343	CURVELÂNDIA	5.241	120	120
510345	DENISE	9.544	200	200
510350	DIAMANTINO	22.178	460	460
510360	DOM AQUINO	8.159	170	170
510370	FELIZ NATAL	14.522	310	310
510380	FIGUEIRÓPOLIS D'OESTE	3.452	80	80
510385	GAÚCHA DO NORTE	7.782	170	170
510390	GENERAL CARNEIRO	5.592	120	120
510395	GLÓRIA D'OESTE	3.008	70	70
510410	GUARANTÃ DO NORTE	36.130	750	750
510420	GUIRATINGA	15.245	320	320
510450	INDIAVAÍ	2.779	60	60
510452	IPIRANGA DO NORTE	7.920	170	170
510454	ITANHANGÁ	6.885	150	150
510455	ITAÚBA	3.704	80	80
510460	ITIQUEIRA	13.552	290	290
510480	JACIARA	27.807	580	580
510490	JANGADA	8.451	180	180
510500	JAURU	8.582	180	180
510510	JUARA	35.121	730	730
510515	JUÍNA	41.101	860	860
510517	JURUENA	16.335	350	350
510520	JUSCIMEIRA	11.176	240	240
510523	LAMBARI D'OESTE	6.186	130	130
510525	LUCAS DO RIO VERDE	67.620	1.400	1.400
510530	LUCIARA	2.058	50	50
510550	VILA BELA DA SANTÍSSIMA TRINDADE	16.271	370	370
510558	MARCELÂNDIA	10.301	220	220
510560	MATUPÁ	16.793	350	350
510562	MIRASSOL D'OESTE	27.941	580	580
510590	NOBRES	15.334	320	320
510600	NORTELÂNDIA	5.923	130	130
510610	NOSSA SENHORA DO LIVRAMENTO	13.104	280	280
510615	NOVA BANDEIRANTES	15.685	330	330
510617	NOVA NAZARÉ	3.932	90	90
510618	NOVA LACERDA	6.751	140	140
510619	NOVA SANTA HELENA	3.737	80	80
510620	NOVA BRASILÂNDIA	3.805	80	80
510621	NOVA CANAÃ DO NORTE	12.831	270	270
510622	NOVA MUTUM	46.813	970	970
510623	NOVA OLÍMPIA	20.563	430	430

510624	NOVA UBIRATÃ	12.298	260	260
510625	NOVA XAVANTINA	20.944	440	440
510626	NOVO MUNDO	9.363	200	200
510627	NOVO HORIZONTE DO NORTE	4.051	90	90
510628	NOVO SÃO JOAQUIM	4.938	110	110
510629	PARANAÍTA	11.244	240	240
510630	PARANATINGA	22.861	480	480
510631	NOVO SANTO ANTÔNIO	2.705	60	60
510637	PEDRA PRETA	17.446	370	370
510642	PEIXOTO DE AZEVEDO	35.338	740	740
510645	PLANALTO DA SERRA	2.649	60	60
510650	POCONÉ	33.315	690	690
510665	PONTAL DO ARAGUAIA	6.843	150	150
510670	PONTE BRANCA	1.550	40	40
510675	PONTES E LACERDA	45.774	950	950
510677	PORTO ALEGRE DO NORTE	12.685	370	370
510680	PORTO DOS GAÚCHOS	5.363	120	120
510682	PORTO ESPERIDIÃO	12.097	260	260
510685	PORTO ESTRELA	2.877	60	60
510700	POXORÉO	15.916	330	330
510704	PRIMAVERA DO LESTE	63.092	1.310	1.310
510706	QUERÊNCIA	17.937	380	380
510710	SÃO JOSÉ DOS QUATRO MARCOS	18.846	400	400
510715	RESERVA DO CABAÇAL	2.743	60	60
510718	RIBEIRÃO CASCALHEIRA	10.329	220	220
510719	RIBEIRÃOZINHO	2.422	60	60
510720	RIO BRANCO	5.150	110	110
510724	SANTA CARMEM	4.563	100	100
510726	SANTO AFONSO	3.155	70	70
510729	SÃO JOSÉ DO POVO	4.450	100	100
510730	SÃO JOSÉ DO RIO CLARO	21.011	440	440
510735	SÃO JOSÉ DO XINGU	5.620	120	120
510740	SÃO PEDRO DA CIPA	4.771	100	100
510757	RONDOLÂNDIA	4.036	90	90
510760	RONDONÓPOLIS	236.042	4.890	4.890
510770	ROSÁRIO OESTE	17.054	360	360
510774	SANTA CRUZ DO XINGU	2.633	60	60
510775	SALTO DO CÉU	3.295	70	70
510776	SANTA RITA DO TRIVELATO	3.506	80	80
510777	SANTA TEREZINHA	8.460	180	180
510779	SANTO ANTÔNIO DO LESTE	5.334	120	120
510780	SANTO ANTÔNIO DO LEVERGER	16.999	360	360
510785	SÃO FÉLIX DO ARAGUAIA	11.843	250	250
510787	SAPEZAL	26.688	560	560
510788	SERRA NOVA DOURADA	1.678	40	40
510790	SINOP	146.005	3.010	3.010
510792	SORRISO	92.769	1.930	1.930
510794	TABAPORÃ	9.429	200	200
510795	TANGARÁ DA SERRA	105.711	2.190	2.190
510800	TAPURAH	14.046	300	300
510805	TERRA NOVA DO NORTE	9.473	200	200
510810	TESOURO	3.824	80	80
510820	TORIXORÉU	3.547	80	80
510830	UNIÃO DO SUL	3.490	80	80
510835	VALE DE SÃO DOMINGOS	3.126	70	70
510840	VÁRZEA GRANDE	287.526	5.960	5.960
510850	VERA	11.402	240	240
510860	VILA RICA	26.496	550	550
510880	NOVA GUARITA	4.464	100	100
510885	NOVA MARILÂNDIA	3.304	70	70
510890	NOVA MARINGÁ	8.850	190	190
510895	NOVA MONTE VERDE	9.277	200	200
TOTAL		3.526.220	73.910	73.910

*Como critério de distribuição foi utilizado o percentual aproximado de 2,07% em relação a população do município.

RESOLUÇÃO CIB/MT Nº 76 DE 11 DE JUNHO DE 2021.

Dispõe sobre homologação da Resolução CIB/MT *Ad Referendum* nº 39 de 07 de maio de 2021, referente a operacionalização, distribuição, armazenamento e aplicação da vacina *AstraZeneca* e *Sinovac/Butantan* contra a Covid-19, no âmbito do estado de Mato Grosso, provenientes da décima nona remessa (Etapa 18) advinda do Programa Nacional de Imunizações - PNI do Ministério da Saúde.

A COMISSÃO INTERGESTORES BIPARTITE DO ESTADO DE MATO GROSSO - CIB/MT, no uso de suas atribuições legais e considerando:

I - A Resolução CIB/MT nº 053 de 08 de agosto de 2016, que aprova o Regimento Interno da Comissão Intergestores Bipartite do estado de Mato Grosso - CIB/MT, Artigo 38º VIII - Expedir Resolução "Ad Referendum" em casos de extrema urgência e relevância, homologando-a na reunião ordinária da CIB subsequente a data da sua emissão juntamente com a presidência do COSEMS/MT, nas seguintes circunstâncias:

- a) Em atendimento a prazos estabelecidos em legislação vigente;
- b) Em atendimento a demandas de relevância extrema ao usuário do SUS advindas de catástrofes e situações críticas;
- c) Em caso de estabelecimento de situação custeada pelo fundo estadual de saúde que venha beneficiar o usuário do SUS.

RESOLVE:

Art. 1º Aprovar a homologação da Resolução CIB/MT *Ad Referendum* nº 39 de 07 de maio de 2021, referente a operacionalização, distribuição, armazenamento e aplicação da vacina *AstraZeneca* e *Sinovac/Butantan* contra a Covid-19, no âmbito do estado de Mato Grosso, provenientes da décima nona remessa (Etapa 18) advinda do Programa Nacional de Imunizações - PNI do Ministério da Saúde.

Art. 2º Esta Resolução entra em vigor na data da assinatura.

Cuiabá/MT, 11 de junho de 2021.

(Original assinado)
Gilberto Gomes de Figueiredo
Presidente da CIB /MT

(Original assinado)
Marco Antônio Norberto Felipe
Presidente do COSEMS/MT

RESOLUÇÃO CIB/MT Nº 77 DE 11 DE JUNHO DE 2021.

Dispõe sobre homologação da Resolução CIB/MT *Ad Referendum* nº 41 de 13 de maio de 2021, referente a segundas doses (D2) da vacina contra Covid-19 *Sinovac/Butantan* para complementar o esquema vacinal dos municípios do Estado de Mato Grosso à Secretaria de Vigilância em Saúde do Ministério da Saúde.

A COMISSÃO INTERGESTORES BIPARTITE DO ESTADO DE MATO GROSSO - CIB/MT, no uso de suas atribuições legais e considerando:

I - A Resolução CIB/MT nº 053 de 08 de agosto de 2016, que aprova o Regimento Interno da Comissão Intergestores Bipartite do estado de Mato Grosso - CIB/MT, Artigo 38º VIII - Expedir Resolução "Ad Referendum" em casos de extrema urgência e relevância, homologando-a na reunião ordinária da CIB subsequente a data da sua emissão juntamente com a presidência do COSEMS/MT, nas seguintes circunstâncias:

- a) Em atendimento a prazos estabelecidos em legislação vigente;
- b) Em atendimento a demandas de relevância extrema ao usuário do SUS advindas de catástrofes e situações críticas;
- c) Em caso de estabelecimento de situação custeada pelo fundo estadual de saúde que venha beneficiar o usuário do SUS.

RESOLVE:

Art. 1º Aprovar a homologação da Resolução CIB/MT *Ad Referendum* nº 41 de 13 de maio de 2021, referente a segundas doses (D2) da vacina contra Covid-19 *Sinovac/Butantan* para complementar o esquema vacinal dos municípios do Estado de Mato Grosso à Secretaria de Vigilância em Saúde do Ministério da Saúde.

Art. 2º Esta Resolução entra em vigor na data da assinatura.

Cuiabá/MT, 11 de junho de 2021.

(Original assinado)
Gilberto Gomes de Figueiredo
Presidente da CIB /MT

(Original assinado)
Marco Antônio Norberto Felipe
Presidente do COSEMS/MT

RESOLUÇÃO CIB/MT Nº 78 DE 11 DE JUNHO DE 2021.

Dispõe sobre homologação da Resolução CIB/MT *Ad Referendum* nº 42 de 14 de maio de 2021, referente a operacionalização, distribuição, armazenamento e aplicação da vacina *AstraZeneca/Fiocruz* e *Sinovac/Butantan* contra a Covid-19, no âmbito do Estado de Mato Grosso, provenientes da vigésima primeira remessa (Etapa 19) advinda do Programa Nacional de Imunizações - PNI do Ministério da Saúde.

A COMISSÃO INTERGESTORES BIPARTITE DO ESTADO DE MATO GROSSO - CIB/MT, no uso de suas atribuições legais e considerando:

I - A Resolução CIB/MT nº 053 de 08 de agosto de 2016, que aprova o Regimento Interno da Comissão Intergestores Bipartite do estado de Mato Grosso - CIB/MT, Artigo 38º VIII - Expedir Resolução "Ad Referendum" em casos de extrema urgência e relevância, homologando-a na reunião ordinária da CIB subsequente a data da sua emissão juntamente com a presidência do COSEMS/MT, nas seguintes circunstâncias:

- a) Em atendimento a prazos estabelecidos em legislação vigente;
- b) Em atendimento a demandas de relevância extrema ao usuário do SUS advindas de catástrofes e situações críticas;
- c) Em caso de estabelecimento de situação custeada pelo fundo estadual de saúde que venha beneficiar o usuário do SUS.

RESOLVE:

Art. 1º Aprovar a homologação da Resolução CIB/MT *Ad Referendum* nº 42 de 14 de maio de 2021, referente a operacionalização, distribuição, armazenamento e aplicação da vacina *AstraZeneca/Fiocruz* e *Sinovac/Butantan* contra a Covid-19, no âmbito do Estado de Mato Grosso, provenientes da vigésima primeira remessa (Etapa 19) advinda do Programa Nacional de Imunizações - PNI do Ministério da Saúde.

Art. 2º Esta Resolução entra em vigor na data da assinatura.

Cuiabá/MT, 11 de junho de 2021.

(Original assinado)
Gilberto Gomes de Figueiredo
Presidente da CIB /MT

(Original assinado)
Marco Antônio Norberto Felipe
Presidente do COSEMS/MT

RESOLUÇÃO CIB/MT Nº 79 DE 11 DE JUNHO DE 2021.

Dispõe sobre homologação da Resolução CIB/MT *Ad Referendum* nº 43 de 14 de maio de 2021, referente a distribuição das segundas doses (D2) da vacina *Sinovac/Butantan* contra Covid-19 para complementar o esquema vacinal do município de Várzea Grande do Estado de Mato Grosso.

A COMISSÃO INTERGESTORES BIPARTITE DO ESTADO DE MATO GROSSO - CIB/MT, no uso de suas atribuições legais e considerando:

I - A Resolução CIB/MT nº 053 de 08 de agosto de 2016, que aprova o Regimento Interno da Comissão Intergestores Bipartite do estado de Mato Grosso - CIB/MT, Artigo 38º VIII - Expedir Resolução "Ad Referendum" em casos de extrema urgência e relevância, homologando-a na reunião ordinária da CIB subsequente a data da sua emissão juntamente com a presidência do COSEMS/MT, nas seguintes circunstâncias:

- a) Em atendimento a prazos estabelecidos em legislação vigente;
- b) Em atendimento a demandas de relevância extrema ao usuário do SUS advindas de catástrofes e situações críticas;
- c) Em caso de estabelecimento de situação custeada pelo fundo estadual de saúde que venha beneficiar o usuário do SUS.

RESOLVE:

Art. 1º Aprovar a homologação da Resolução CIB/MT *Ad Referendum* nº 43 de 14 de maio de 2021, referente a distribuição das segundas doses (D2) da vacina *Sinovac/Butantan* contra Covid-19 para complementar o esquema vacinal do município de Várzea Grande do Estado de Mato Grosso.

Art. 2º Esta Resolução entra em vigor na data da assinatura.

Cuiabá/MT, 11 de junho de 2021.

(Original assinado)
Gilberto Gomes de Figueiredo
Presidente da CIB /MT

(Original assinado)
Marco Antônio Norberto Felipe
Presidente do COSEMS/MT

RESOLUÇÃO CIB/MT Nº 80 DE 11 DE JUNHO DE 2021.

Dispõe sobre homologação da Resolução CIB/MT *Ad Referendum* nº 44 de 18 de maio de 2021, referente a distribuição de medicamentos do “kit intubação” aos municípios do Estado de Mato Grosso que compõem o Plano de Contingência Estadual - versão atualizada em 10.05.2021 e Unidades de Pronto Atendimento - UPA, conforme Anexo Único desta Resolução.

A COMISSÃO INTERGESTORES BIPARTITE DO ESTADO DE MATO GROSSO - CIB/MT, no uso de suas atribuições legais e considerando:

I - A Resolução CIB/MT nº 053 de 08 de agosto de 2016, que aprova o Regimento Interno da Comissão Intergestores Bipartite do estado de Mato Grosso - CIB/MT, Artigo 38º VIII - Expedir Resolução “Ad Referendum” em casos de extrema urgência e relevância, homologando-a na reunião ordinária da CIB subsequente a data da sua emissão juntamente com a presidência do COSEMS/MT, nas seguintes circunstâncias:

- Em atendimento a prazos estabelecidos em legislação vigente;
- Em atendimento a demandas de relevância extrema ao usuário do SUS advindas de catástrofes e situações críticas;
- Em caso de estabelecimento de situação custeada pelo fundo estadual de saúde que venha beneficiar o usuário do SUS.

RESOLVE:

Art. 1º Aprovar a homologação da Resolução CIB/MT *Ad Referendum* nº 44 de 18 de maio de 2021, referente a distribuição de medicamentos do “kit intubação” aos municípios do Estado de Mato Grosso que compõem o Plano de Contingência Estadual - versão atualizada em 10.05.2021 e Unidades de Pronto Atendimento - UPA, conforme Anexo Único desta Resolução.

Art. 2º Esta Resolução entra em vigor na data da assinatura.

Cuiabá/MT, 11 de junho de 2021.

(Original assinado)
Gilberto Gomes de Figueiredo
Presidente da CIB /MT

(Original assinado)
Marco Antônio Norberto Felipe
Presidente do COSEMS/MT

RESOLUÇÃO CIB/MT Nº 81 DE 11 DE JUNHO DE 2021.

Dispõe sobre homologação da Resolução CIB/MT *Ad Referendum* nº 45 de 19 de maio de 2021, referente operacionalização, distribuição, armazenamento e aplicação da vacina *Pfizer/Wyeth* contra a Covid-19, no âmbito do estado de Mato Grosso, provenientes da vigésima remessa (Etapa 18) advinda do Programa Nacional de Imunizações - PNI do Ministério da Saúde.

A COMISSÃO INTERGESTORES BIPARTITE DO ESTADO DE MATO GROSSO - CIB/MT, no uso de suas atribuições legais e considerando:

I - A Resolução CIB/MT nº 053 de 08 de agosto de 2016, que aprova o Regimento Interno da Comissão Intergestores Bipartite do estado de Mato Grosso - CIB/MT, Artigo 38º VIII - Expedir Resolução “Ad Referendum” em casos de extrema urgência e relevância, homologando-a na reunião ordinária da CIB subsequente a data da sua emissão juntamente com a presidência do COSEMS/MT, nas seguintes circunstâncias:

- Em atendimento a prazos estabelecidos em legislação vigente;
- Em atendimento a demandas de relevância extrema ao usuário do SUS advindas de catástrofes e situações críticas;
- Em caso de estabelecimento de situação custeada pelo fundo estadual de saúde que venha beneficiar o usuário do SUS.

RESOLVE:

Art. 1º Aprovar a homologação da Resolução CIB/MT *Ad Referendum* nº 45 de 19 de maio de 2021, referente a operacionalização, distribuição, armazenamento e aplicação da vacina *Pfizer/Wyeth* contra a Covid-19, no âmbito do estado de Mato Grosso, provenientes da vigésima remessa (Etapa 18) advinda do Programa Nacional de Imunizações - PNI do Ministério da Saúde.

Art. 2º Esta Resolução entra em vigor na data da assinatura.

Cuiabá/MT, 11 de junho de 2021.

(Original assinado)
Gilberto Gomes de Figueiredo
Presidente da CIB /MT

(Original assinado)
Marco Antônio Norberto Felipe
Presidente do COSEMS/MT

RESOLUÇÃO CIB/MT Nº 82 DE 11 DE JUNHO DE 2021.

Dispõe sobre homologação da Resolução CIB/MT *Ad Referendum* nº 46 de 19 de maio de 2021, referente a distribuição de Teste rápido imunocromatográfico por antígeno COVID-19 Ag para detecção dos casos do novo coronavírus (COVID-19) para os municípios do Estado de Mato Grosso.

A COMISSÃO INTERGESTORES BIPARTITE DO ESTADO DE MATO GROSSO - CIB/MT, no uso de suas atribuições legais e considerando:

I - A Resolução CIB/MT nº 053 de 08 de agosto de 2016, que aprova o Regimento Interno da Comissão Intergestores Bipartite do estado de Mato Grosso - CIB/MT, Artigo 38º VIII - Expedir Resolução “Ad Referendum” em casos de extrema urgência e relevância, homologando-a na reunião ordinária da CIB subsequente a data da sua emissão juntamente com a presidência do COSEMS/MT, nas seguintes circunstâncias:

- Em atendimento a prazos estabelecidos em legislação vigente;
- Em atendimento a demandas de relevância extrema ao usuário do SUS advindas de catástrofes e situações críticas;
- Em caso de estabelecimento de situação custeada pelo fundo estadual de saúde que venha beneficiar o usuário do SUS.

RESOLVE:

Art. 1º Aprovar a homologação da Resolução CIB/MT *Ad Referendum* nº 46 de 19 de maio de 2021, referente a distribuição de Teste rápido imunocromatográfico por antígeno COVID-19 Ag para detecção dos casos do novo Coronavírus (COVID-19) para os municípios do Estado de Mato Grosso.

Art. 2º Esta Resolução entra em vigor na data da assinatura.

Cuiabá/MT, 11 de junho de 2021.

(Original assinado)
Gilberto Gomes de Figueiredo
Presidente da CIB /MT

(Original assinado)
Marco Antônio Norberto Felipe
Presidente do COSEMS/MT

RESOLUÇÃO CIB/MT Nº 83 DE 11 DE JUNHO DE 2021.

Dispõe sobre homologação da Resolução CIB/MT *Ad Referendum* nº 47 de 14 de maio de 2021, referente a operacionalização, distribuição, armazenamento e aplicação das vacinas *AstraZeneca/Fiocruz* e *Pfizer/Cominarty* contra a Covid-19, no âmbito do Estado de Mato Grosso, provenientes da vigésima segunda remessa (Etapa 20) advindas do Programa Nacional de Imunizações - PNI do Ministério da Saúde e da vacina *Sinovac/Butantan* (D2) para complementar o esquema vacinal dos municípios do estado.

A COMISSÃO INTERGESTORES BIPARTITE DO ESTADO DE MATO GROSSO - CIB/MT, no uso de suas atribuições legais e considerando:

I - A Resolução CIB/MT nº 053 de 08 de agosto de 2016, que aprova o Regimento Interno da Comissão Intergestores Bipartite do estado de Mato Grosso - CIB/MT, Artigo 38º VIII - Expedir Resolução “Ad Referendum” em casos de extrema urgência e relevância, homologando-a na reunião ordinária da CIB subsequente a data da sua emissão juntamente com a presidência do COSEMS/MT, nas seguintes circunstâncias:

- Em atendimento a prazos estabelecidos em legislação vigente;
- Em atendimento a demandas de relevância extrema ao usuário do SUS advindas de catástrofes e situações críticas;
- Em caso de estabelecimento de situação custeada pelo fundo estadual de saúde que venha beneficiar o usuário do SUS.

RESOLVE:

Art. 1º Aprovar a homologação da Resolução CIB/MT *Ad Referendum* nº 47 de 14 de maio de 2021, referente a operacionalização, distribuição, armazenamento e aplicação das vacinas *AstraZeneca/Fiocruz* e *Pfizer/Cominarty* contra a Covid-19, no âmbito do Estado de Mato Grosso, provenientes da vigésima segunda remessa (Etapa 20) advindas do Programa Nacional de Imunizações - PNI do Ministério da Saúde e da vacina *Sinovac/Butantan* (D2) para complementar o esquema vacinal dos municípios do estado.

Art. 2º Esta Resolução entra em vigor na data da assinatura.

Cuiabá/MT, 11 de junho de 2021.

(Original assinado)
Gilberto Gomes de Figueiredo
Presidente da CIB /MT

(Original assinado)
Marco Antônio Norberto Felipe
Presidente do COSEMS/MT

RESOLUÇÃO CIB/MT Nº 84 DE 11 DE JUNHO DE 2021.

Dispõe sobre homologação da Resolução CIB/MT *Ad Referendum* nº 48 de 19 de maio de 2021, referente a a distribuição de Equipamentos de Proteção Individuais - EPI's (Máscara Tripla e Protetor Facial) aos municípios do Estado de Mato Grosso.

A COMISSÃO INTERGESTORES BIPARTITE DO ESTADO DE MATO GROSSO - CIB/MT, no uso de suas atribuições legais e considerando:

I - A Resolução CIB/MT nº 053 de 08 de agosto de 2016, que aprova o Regimento Interno da Comissão Intergestores Bipartite do estado de Mato Grosso - CIB/MT, Artigo 38º VIII - Expedir Resolução "Ad Referendum" em casos de extrema urgência e relevância, homologando-a na reunião ordinária da CIB subsequente a data da sua emissão juntamente com a presidência do COSEMS/MT, nas seguintes circunstâncias:

- Em atendimento a prazos estabelecidos em legislação vigente;
- Em atendimento a demandas de relevância extrema ao usuário do SUS advindas de catástrofes e situações críticas;
- Em caso de estabelecimento de situação custeada pelo fundo estadual de saúde que venha beneficiar o usuário do SUS.

RESOLVE:

Art. 1º Aprovar a homologação da Resolução CIB/MT *Ad Referendum* nº 48 de 19 de maio de 2021, referente a distribuição de Equipamentos de Proteção Individuais - EPI's (Máscara Tripla e Protetor Facial) aos municípios do Estado de Mato Grosso.

Art. 2º Esta Resolução entra em vigor na data da assinatura.

Cuiabá/MT, 11 de junho de 2021.

(Original assinado)
Gilberto Gomes de Figueiredo
Presidente da CIB /MT

(Original assinado)
Marco Antônio Norberto Felipe
Presidente do COSEMS/MT

RESOLUÇÃO CIB/MT Nº 85 DE 11 DE JUNHO DE 2021.

Dispõe sobre homologação da Resolução CIB/MT *Ad Referendum* nº 49 de 21 de maio de 2021, referente a expansão da entrega da vacina *Pfizer/Wyeth* contra a Covid-19 advinda do Programa Nacional de Imunizações - PNI do Ministério da Saúde aos municípios de Várzea Grande, Rondonópolis, Primavera do Leste, Sinop, Sorriso, Nova Mutum, Lucas do Rio Verde, Tangará da Serra, Cáceres, Diamantino, Chapada dos Guimarães e Campo Verde, Estado de Mato Grosso.

A COMISSÃO INTERGESTORES BIPARTITE DO ESTADO DE MATO GROSSO - CIB/MT, no uso de suas atribuições legais e considerando:

I - A Resolução CIB/MT nº 053 de 08 de agosto de 2016, que aprova o Regimento Interno da Comissão Intergestores Bipartite do estado de Mato Grosso - CIB/MT, Artigo 38º VIII - Expedir Resolução "Ad Referendum" em casos de extrema urgência e relevância, homologando-a na reunião ordinária da CIB subsequente a data da sua emissão juntamente com a presidência do COSEMS/MT, nas seguintes circunstâncias:

- Em atendimento a prazos estabelecidos em legislação vigente;
- Em atendimento a demandas de relevância extrema ao usuário do SUS advindas de catástrofes e situações críticas;
- Em caso de estabelecimento de situação custeada pelo fundo estadual de saúde que venha beneficiar o usuário do SUS.

RESOLVE:

Art. 1º Aprovar a homologação da Resolução CIB/MT *Ad Referendum* nº 49 de 21 de maio de 2021, referente a expansão da entrega da vacina *Pfizer/Wyeth* contra a Covid-19 advinda do Programa Nacional de Imunizações - PNI do Ministério da Saúde aos municípios de Várzea Grande, Rondonópolis, Primavera do Leste, Sinop, Sorriso, Nova Mutum, Lucas do Rio Verde, Tangará da Serra, Cáceres, Diamantino, Chapada dos Guimarães e Campo Verde, Estado de Mato Grosso.

Art. 2º Esta Resolução entra em vigor na data da assinatura.

Cuiabá/MT, 11 de junho de 2021.

(Original assinado)
Gilberto Gomes de Figueiredo
Presidente da CIB /MT

(Original assinado)
Marco Antônio Norberto Felipe
Presidente do COSEMS/MT

RESOLUÇÃO CIB/MT Nº 86 DE 11 DE JUNHO DE 2021.

Dispõe sobre homologação da Resolução CIB/MT *Ad Referendum* nº 50 de 21 de maio de 2021, referente a a gestão da Secretaria de Estado de Saúde de Mato Grosso referente ao recurso financeiro no valor de R\$ 21.176.669,42 (vinte e um milhões cento e setenta e seis mil, seiscentos e sessenta e nove reais e quarenta e dois centavos) para o enfrentamento das demandas assistenciais geradas pela emergência de saúde pública de importância internacional causada pelo novo Coronavírus.

A COMISSÃO INTERGESTORES BIPARTITE DO ESTADO DE MATO GROSSO - CIB/MT, no uso de suas atribuições legais e considerando:

I - A Resolução CIB/MT nº 053 de 08 de agosto de 2016, que aprova o Regimento Interno da Comissão Intergestores Bipartite do estado de Mato Grosso - CIB/MT, Artigo 38º VIII - Expedir Resolução "Ad Referendum" em casos de extrema urgência e relevância, homologando-a na reunião ordinária da CIB subsequente a data da sua emissão juntamente com a presidência do COSEMS/MT, nas seguintes circunstâncias:

- Em atendimento a prazos estabelecidos em legislação vigente;
- Em atendimento a demandas de relevância extrema ao usuário do SUS advindas de catástrofes e situações críticas;
- Em caso de estabelecimento de situação custeada pelo fundo estadual de saúde que venha beneficiar o usuário do SUS.

RESOLVE:

Art. 1º Aprovar a homologação da Resolução CIB/MT *Ad Referendum* nº 50 de 21 de maio de 2021, referente a gestão da Secretaria de Estado de Saúde de Mato Grosso referente ao recurso financeiro no valor de R\$ 21.176.669,42 (vinte e um milhões cento e setenta e seis mil, seiscentos e sessenta e nove reais e quarenta e dois centavos) para o enfrentamento das demandas assistenciais geradas pela emergência de saúde pública de importância internacional causada pelo novo Coronavírus.

Art. 2º Esta Resolução entra em vigor na data da assinatura.

Cuiabá/MT, 11 de junho de 2021.

(Original assinado)
Gilberto Gomes de Figueiredo
Presidente da CIB /MT

(Original assinado)
Marco Antônio Norberto Felipe
Presidente do COSEMS/MT

RESOLUÇÃO CIB/MT Nº 87 DE 11 DE JUNHO DE 2021.

Dispõe sobre homologação da Resolução CIB/MT *Ad Referendum* nº 51 de 24 de maio de 2021, referente a distribuição de medicamentos do "kit intubação" aos municípios do Estado de Mato Grosso que compõem o Plano de Contingência Estadual - versão atualizada em 10.05.2021 e Unidades de Pronto Atendimento - UPA.

A COMISSÃO INTERGESTORES BIPARTITE DO ESTADO DE MATO GROSSO - CIB/MT, no uso de suas atribuições legais e considerando:

I - A Resolução CIB/MT nº 053 de 08 de agosto de 2016, que aprova o Regimento Interno da Comissão Intergestores Bipartite do estado de Mato Grosso - CIB/MT, Artigo 38º VIII - Expedir Resolução "Ad Referendum" em casos de extrema urgência e relevância, homologando-a na reunião ordinária da CIB subsequente a data da sua emissão juntamente com a presidência do COSEMS/MT, nas seguintes circunstâncias:

- Em atendimento a prazos estabelecidos em legislação vigente;
- Em atendimento a demandas de relevância extrema ao usuário do SUS advindas de catástrofes e situações críticas;
- Em caso de estabelecimento de situação custeada pelo fundo estadual de saúde que venha beneficiar o usuário do SUS.

RESOLVE:

Art. 1º Aprovar a homologação da Resolução CIB/MT *Ad Referendum* nº 51 de 24 de maio de 2021, referente a gestão da Secretaria de Estado de Saúde de Mato Grosso referente a distribuição de medicamentos do "kit intubação" aos municípios do Estado de Mato Grosso que compõem o Plano de Contingência Estadual - versão atualizada em 10.05.2021 e Unidades de Pronto Atendimento - UPA.

Art. 2º Esta Resolução entra em vigor na data da assinatura.

Cuiabá/MT, 11 de junho de 2021.

(Original assinado)
Gilberto Gomes de Figueiredo
Presidente da CIB /MT

(Original assinado)
Marco Antônio Norberto Felipe
Presidente do COSEMS/MT

RESOLUÇÃO CIB/MT Nº 88 DE 11 DE JUNHO DE 2021.

Dispõe sobre homologação da Resolução CIB/MT *Ad Referendum* nº 52, de 26 de maio de 2021, referente a operacionalização, distribuição, armazenamento e aplicação da vacina *AstraZeneca/Fiocruz* e *Pfizer/Cominarty* contra a Covid-19, no âmbito do Estado de Mato Grosso, provenientes da vigésima terceira remessa (Etapa 21) advinda do Programa Nacional de Imunizações - PNI do Ministério da Saúde.

A COMISSÃO INTERGESTORES BIPARTITE DO ESTADO DE MATO GROSSO - CIB/MT, no uso de suas atribuições legais e considerando:

I - A Resolução CIB/MT nº 053 de 08 de agosto de 2016, que aprova o Regimento Interno da Comissão Intergestores Bipartite do estado de Mato Grosso - CIB/MT, Artigo 38º VIII - Expedir Resolução "Ad Referendum" em casos de extrema urgência e relevância, homologando-a na reunião ordinária da CIB subsequente a data da sua emissão juntamente com a presidência do COSEMS/MT, nas seguintes circunstâncias:

- a) Em atendimento a prazos estabelecidos em legislação vigente;
- b) Em atendimento a demandas de relevância extrema ao usuário do SUS advindas de catástrofes e situações críticas;
- c) Em caso de estabelecimento de situação custeada pelo fundo estadual de saúde que venha beneficiar o usuário do SUS.

RESOLVE:

Art. 1º Aprovar a homologação da Resolução CIB/MT *Ad Referendum* nº 52, de 26 de maio de 2021, referente a operacionalização, distribuição, armazenamento e aplicação da vacina *AstraZeneca/Fiocruz* e *Pfizer/Cominarty* contra a Covid-19, no âmbito do Estado de Mato Grosso, provenientes da vigésima terceira remessa (Etapa 21) advinda do Programa Nacional de Imunizações - PNI do Ministério da Saúde

Art. 2º Esta Resolução entra em vigor na data da assinatura.

Cuiabá/MT, 11 de junho de 2021.

(Original assinado)
Gilberto Gomes de Figueiredo
Presidente da CIB /MT

(Original assinado)
Marco Antônio Norberto Felipe
Presidente do COSEMS/MT

RESOLUÇÃO CIB/MT Nº 89 DE 11 DE JUNHO DE 2021.

Dispõe sobre homologação da Resolução CIB/MT *Ad Referendum* nº 53, de 28 de maio de 2021, referente ao percentual de vacinas a serem destinadas aos trabalhadores da educação no âmbito do estado de Mato Grosso, provenientes das próximas remessas advindas do Programa Nacional de Imunizações - PNI do Ministério da Saúde.

A COMISSÃO INTERGESTORES BIPARTITE DO ESTADO DE MATO GROSSO - CIB/MT, no uso de suas atribuições legais e considerando:

I - A Resolução CIB/MT nº 053 de 08 de agosto de 2016, que aprova o Regimento Interno da Comissão Intergestores Bipartite do estado de Mato Grosso - CIB/MT, Artigo 38º VIII - Expedir Resolução "Ad Referendum" em casos de extrema urgência e relevância, homologando-a na reunião ordinária da CIB subsequente a data da sua emissão juntamente com a presidência do COSEMS/MT, nas seguintes circunstâncias:

- a) Em atendimento a prazos estabelecidos em legislação vigente;
- b) Em atendimento a demandas de relevância extrema ao usuário do SUS advindas de catástrofes e situações críticas;
- c) Em caso de estabelecimento de situação custeada pelo fundo estadual de saúde que venha beneficiar o usuário do SUS.

RESOLVE:

Art. 1º Aprovar a homologação da Resolução CIB/MT *Ad Referendum* nº 53, de 28 de maio de 2021, referente ao percentual de vacinas a serem destinadas aos trabalhadores da educação no âmbito do estado de Mato Grosso, provenientes das próximas remessas advindas do Programa Nacional de Imunizações - PNI do Ministério da Saúde.

Art. 2º Esta Resolução entra em vigor na data da assinatura.

Cuiabá/MT, 11 de junho de 2021.

(Original assinado)
Gilberto Gomes de Figueiredo
Presidente da CIB /MT

(Original assinado)
Marco Antônio Norberto Felipe
Presidente do COSEMS/MT

RESOLUÇÃO CIB/MT Nº 90 DE 11 DE JUNHO DE 2021.

Dispõe sobre homologação da Resolução CIB/MT *Ad Referendum* nº 54, de 01 de junho de 2021, referente ao Cofinanciamento Estadual Excepcional e Temporário para Incremento ao Custeio de Serviços de Assistências Ambulatorial e Hospitalar para o Município de Cuiabá, Estado de Mato Grosso.

A COMISSÃO INTERGESTORES BIPARTITE DO ESTADO DE MATO GROSSO - CIB/MT, no uso de suas atribuições legais e considerando:

I - A Resolução CIB/MT nº 053 de 08 de agosto de 2016, que aprova o Regimento Interno da Comissão Intergestores Bipartite do estado de Mato Grosso - CIB/MT, Artigo 38º VIII - Expedir Resolução "Ad Referendum" em casos de extrema urgência e relevância, homologando-a na reunião ordinária da CIB subsequente a data da sua emissão juntamente com a presidência do COSEMS/MT, nas seguintes circunstâncias:

- a) Em atendimento a prazos estabelecidos em legislação vigente;
- b) Em atendimento a demandas de relevância extrema ao usuário do SUS advindas de catástrofes e situações críticas;
- c) Em caso de estabelecimento de situação custeada pelo fundo estadual de saúde que venha beneficiar o usuário do SUS.

RESOLVE:

Art. 1º Aprovar a homologação da Resolução CIB/MT *Ad Referendum* nº 54, de 01 de junho de 2021, referente ao Cofinanciamento Estadual Excepcional e Temporário para Incremento ao Custeio de Serviços de Assistências Ambulatorial e Hospitalar para o Município de Cuiabá, Estado de Mato Grosso.

Art. 2º Esta Resolução entra em vigor na data da assinatura.

Cuiabá/MT, 11 de junho de 2021.

(Original assinado)
Gilberto Gomes de Figueiredo
Presidente da CIB /MT

(Original assinado)
Marco Antônio Norberto Felipe
Presidente do COSEMS/MT

RESOLUÇÃO CIB/MT Nº 91 DE 11 DE JUNHO DE 2021.

Dispõe sobre homologação da Resolução CIB/MT *Ad Referendum* nº 55, de 01 de junho de 2021, referente ao Cofinanciamento Estadual Excepcional e Temporário para Incremento ao Custeio de Serviços de Assistências Ambulatorial e Hospitalar para o Município de Cuiabá, Estado de Mato Grosso.

A COMISSÃO INTERGESTORES BIPARTITE DO ESTADO DE MATO GROSSO - CIB/MT, no uso de suas atribuições legais e considerando:

I - A Resolução CIB/MT nº 053 de 08 de agosto de 2016, que aprova o Regimento Interno da Comissão Intergestores Bipartite do estado de Mato Grosso - CIB/MT, Artigo 38º VIII - Expedir Resolução "Ad Referendum" em casos de extrema urgência e relevância, homologando-a na reunião ordinária da CIB subsequente a data da sua emissão juntamente com a presidência do COSEMS/MT, nas seguintes circunstâncias:

- a) Em atendimento a prazos estabelecidos em legislação vigente;
- b) Em atendimento a demandas de relevância extrema ao usuário do SUS advindas de catástrofes e situações críticas;
- c) Em caso de estabelecimento de situação custeada pelo fundo estadual de saúde que venha beneficiar o usuário do SUS.

RESOLVE:

Art. 1º Aprovar a homologação da Resolução CIB/MT *Ad Referendum* nº 55, de 01 de junho de 2021, referente ao Cofinanciamento Estadual Excepcional e Temporário para Incremento ao Custeio de Serviços de Assistências Ambulatorial e Hospitalar para o Município de Cuiabá, Estado de Mato Grosso.

Art. 2º Esta Resolução entra em vigor na data da assinatura.

Cuiabá/MT, 11 de junho de 2021.

(Original assinado)
Gilberto Gomes de Figueiredo
Presidente da CIB /MT

(Original assinado)
Marco Antônio Norberto Felipe
Presidente do COSEMS/MT

RESOLUÇÃO CIB/MT Nº 92 DE 11 DE JUNHO DE 2021.

Dispõe sobre homologação da Resolução CIB/MT Ad Referendum nº 56, de 01 de junho de 2021, referente a distribuição de medicamentos do "kit intubação" aos municípios do Estado de Mato Grosso que compõem o Plano de Contingência Estadual - versão atualizada em 10.05.2021 e Unidades de Pronto Atendimento - UPA, conforme Anexo Único desta Resolução.

A COMISSÃO INTERGESTORES BIPARTITE DO ESTADO DE MATO GROSSO - CIB/MT, no uso de suas atribuições legais e considerando:

I - A Resolução CIB/MT nº 053 de 08 de agosto de 2016, que aprova o Regimento Interno da Comissão Intergestores Bipartite do estado de Mato Grosso - CIB/MT, Artigo 38º VIII - Expedir Resolução "Ad Referendum" em casos de extrema urgência e relevância, homologando-a na reunião ordinária da CIB subsequente a data da sua emissão juntamente com a presidência do COSEMS/MT, nas seguintes circunstâncias:

- Em atendimento a prazos estabelecidos em legislação vigente;
- Em atendimento a demandas de relevância extrema ao usuário do SUS advindas de catástrofes e situações críticas;
- Em caso de estabelecimento de situação custeada pelo fundo estadual de saúde que venha beneficiar o usuário do SUS.

RESOLVE:

Art. 1º Aprovar a homologação da Resolução CIB/MT Ad Referendum nº 56, de 01 de junho de 2021, a distribuição de medicamentos do "kit intubação" aos municípios do Estado de Mato Grosso que compõem o Plano de Contingência Estadual - versão atualizada em 10.05.2021 e Unidades de Pronto Atendimento - UPA, conforme Anexo Único desta Resolução.

Art. 2º Esta Resolução entra em vigor na data da assinatura.

Cuiabá/MT, 11 de junho de 2021.

(Original assinado)
Gilberto Gomes de Figueiredo
Presidente da CIB /MT

(Original assinado)
Marco Antônio Norberto Felipe
Presidente do COSEMS/MT

RESOLUÇÃO CIB/MT Nº 93 DE 11 DE JUNHO DE 2021.

Dispõe sobre homologação da Resolução CIB/MT Ad Referendum nº 57, de 02 de junho de 2021, referente a operacionalização, distribuição, armazenamento e aplicação da vacina AstraZeneca/Fiocruz e Pfizer/Cominarty contra a Covid-19, no âmbito do estado de Mato Grosso, provenientes da vigésima quarta remessa (Etapa 22) advinda do Programa Nacional de Imunizações - PNI do Ministério da Saúde.

A COMISSÃO INTERGESTORES BIPARTITE DO ESTADO DE MATO GROSSO - CIB/MT, no uso de suas atribuições legais e considerando:

I - A Resolução CIB/MT nº 053 de 08 de agosto de 2016, que aprova o Regimento Interno da Comissão Intergestores Bipartite do estado de Mato Grosso - CIB/MT, Artigo 38º VIII - Expedir Resolução "Ad Referendum" em casos de extrema urgência e relevância, homologando-a na reunião ordinária da CIB subsequente a data da sua emissão juntamente com a presidência do COSEMS/MT, nas seguintes circunstâncias:

- Em atendimento a prazos estabelecidos em legislação vigente;
- Em atendimento a demandas de relevância extrema ao usuário do SUS advindas de catástrofes e situações críticas;
- Em caso de estabelecimento de situação custeada pelo fundo estadual de saúde que venha beneficiar o usuário do SUS.

RESOLVE:

Art. 1º Aprovar a homologação da Resolução CIB/MT Ad Referendum nº 57, de 02 de junho de 2021, referente a operacionalização, distribuição, armazenamento e aplicação da vacina AstraZeneca/Fiocruz e Pfizer/Cominarty contra a Covid-19, no âmbito do estado de Mato Grosso, provenientes da vigésima quarta remessa (Etapa 22) advinda do Programa Nacional de Imunizações - PNI do Ministério da Saúde.

Art. 2º Esta Resolução entra em vigor na data da assinatura.

Cuiabá/MT, 11 de junho de 2021.

(Original assinado)
Gilberto Gomes de Figueiredo
Presidente da CIB /MT

(Original assinado)
Marco Antônio Norberto Felipe
Presidente do COSEMS/MT

RESOLUÇÃO CIB/MT Nº 94 DE 11 DE JUNHO DE 2021.

Dispõe sobre homologação da Resolução CIB/MT Ad Referendum nº 58, de 02 de junho de 2021, referente ao reconhecimento da necessidade de segundas doses da vacina contra Covid-19 Sinovac/Butantan para complementar o esquema vacinal dos municípios de Apiacás, Campo Verde, Cuiabá, Luciara, Rondonópolis e Tesouro, Estado de Mato Grosso e aprovar a solicitação de doses (D2) à Secretaria de Vigilância em Saúde do Ministério da Saúde.

A COMISSÃO INTERGESTORES BIPARTITE DO ESTADO DE MATO GROSSO - CIB/MT, no uso de suas atribuições legais e considerando:

I - A Resolução CIB/MT nº 053 de 08 de agosto de 2016, que aprova o Regimento Interno da Comissão Intergestores Bipartite do estado de Mato Grosso - CIB/MT, Artigo 38º VIII - Expedir Resolução "Ad Referendum" em casos de extrema urgência e relevância, homologando-a na reunião ordinária da CIB subsequente a data da sua emissão juntamente com a presidência do COSEMS/MT, nas seguintes circunstâncias:

- Em atendimento a prazos estabelecidos em legislação vigente;
- Em atendimento a demandas de relevância extrema ao usuário do SUS advindas de catástrofes e situações críticas;
- Em caso de estabelecimento de situação custeada pelo fundo estadual de saúde que venha beneficiar o usuário do SUS.

RESOLVE:

Art. 1º Aprovar a homologação da Resolução CIB/MT Ad Referendum nº 58, de 02 de junho de 2021, referente ao reconhecimento da necessidade de segundas doses da vacina contra Covid-19 Sinovac/Butantan para complementar o esquema vacinal dos municípios de Apiacás, Campo Verde, Cuiabá, Luciara, Rondonópolis e Tesouro, Estado de Mato Grosso e aprovar a solicitação de doses (D2) à Secretaria de Vigilância em Saúde do Ministério da Saúde.

Parágrafo Único: Foram acrescentados ao Artigo 1º os municípios de Nova Ubiratã, Nobres, Querência, Torixoréu e Mirassol D'Oeste, Estado de Mato Grosso.

Art. 2º Esta Resolução entra em vigor na data da assinatura.

Cuiabá/MT, 11 de junho de 2021.

(Original assinado)
Gilberto Gomes de Figueiredo
Presidente da CIB /MT

(Original assinado)
Marco Antônio Norberto Felipe
Presidente do COSEMS/MT

RESOLUÇÃO CIB/MT Nº 95 DE 11 DE JUNHO DE 2021.

Dispõe sobre homologação da Resolução CIB/MT Ad Referendum nº 59, de 09 de junho de 2021, referente a operacionalização, distribuição, armazenamento e aplicação da vacina Pfizer/Cominarty e AstraZeneca/Fiocruz contra a Covid-19, no âmbito do Estado de Mato Grosso, provenientes da vigésima quinta remessa (Etapa 23 e 24) advinda do Programa Nacional de Imunizações - PNI do Ministério da Saúde.

A COMISSÃO INTERGESTORES BIPARTITE DO ESTADO DE MATO GROSSO - CIB/MT, no uso de suas atribuições legais e considerando:

I - A Resolução CIB/MT nº 053 de 08 de agosto de 2016, que aprova o Regimento Interno da Comissão Intergestores Bipartite do estado de Mato Grosso - CIB/MT, Artigo 38º VIII - Expedir Resolução "Ad Referendum" em casos de extrema urgência e relevância, homologando-a na reunião ordinária da CIB subsequente a data da sua emissão juntamente com a presidência do COSEMS/MT, nas seguintes circunstâncias:

- Em atendimento a prazos estabelecidos em legislação vigente;
- Em atendimento a demandas de relevância extrema ao usuário do SUS advindas de catástrofes e situações críticas;
- Em caso de estabelecimento de situação custeada pelo fundo estadual de saúde que venha beneficiar o usuário do SUS.

RESOLVE:

Art. 1º Aprovar a homologação da Resolução CIB/MT Ad Referendum nº 59, de 09 de junho de 2021, referente a operacionalização, distribuição, armazenamento e aplicação da vacina Pfizer/Cominarty e AstraZeneca/Fiocruz contra a Covid-19, no âmbito do Estado de Mato Grosso, provenientes da vigésima quinta remessa (Etapa 23 e 24) advinda do Programa Nacional de Imunizações - PNI do Ministério da Saúde.

Art. 2º Esta Resolução entra em vigor na data da assinatura.

Cuiabá/MT, 11 de junho de 2021.

(Original assinado)
Gilberto Gomes de Figueiredo
Presidente da CIB /MT

(Original assinado)
Marco Antônio Norberto Felipe
Presidente do COSEMS/MT

RESOLUÇÃO CIB/MT Nº 96 DE 11 DE JUNHO DE 2021.

Dispõe sobre homologação da Resolução CIB/MT Ad Referendum nº 60, de 10 de junho de 2021, que dispõe sobre o Cofinanciamento Estadual Excepcional e Temporário para Incremento ao Custeio de Serviços de Assistência Ambulatorial e Hospitalar para o Município de Cuiabá Estado de Mato Grosso.

A COMISSÃO INTERGESTORES BIPARTITE DO ESTADO DE MATO GROSSO - CIB/MT, no uso de suas atribuições legais e considerando:

I - A Resolução CIB/MT nº 053 de 08 de agosto de 2016, que aprova o Regimento Interno da Comissão Intergestores Bipartite do estado de Mato Grosso - CIB/MT, Artigo 38º VIII - Expedir Resolução "Ad Referendum" em casos de extrema urgência e relevância, homologando-a na reunião ordinária da CIB subsequente a data da sua emissão juntamente com a presidência do COSEMS/MT, nas seguintes circunstâncias:

- a) Em atendimento a prazos estabelecidos em legislação vigente;
- b) Em atendimento a demandas de relevância extrema ao usuário do SUS advindas de catástrofes e situações críticas;
- c) Em caso de estabelecimento de situação custeada pelo fundo estadual de saúde que venha beneficiar o usuário do SUS.

RESOLVE:

Art. 1º Aprovar a homologação da Resolução CIB/MT Ad Referendum nº 60, de 10 de junho de 2021, que dispõe sobre o Cofinanciamento Estadual Excepcional e Temporário para Incremento ao Custeio de Serviços de Assistência Ambulatorial e Hospitalar para o Município de Cuiabá Estado de Mato Grosso.

Art. 2º Esta Resolução entra em vigor na data da assinatura.

Cuiabá/MT, 11 de junho de 2021.

(Original assinado)
Gilberto Gomes de Figueiredo
Presidente da CIB /MT

(Original assinado)
Marco Antônio Norberto Felipe
Presidente do COSEMS/MT

RESOLUÇÃO CIB/MT Nº 97 DE 11 DE JUNHO DE 2021.

Dispõe sobre os Planos Operativos de Meta dos Consórcios Intermunicipais de Saúde das Regiões de: Centro Norte Matogrossense - CISCNMT e Oeste Matogrossense - CISOMT para o exercício 2021, localizado nas Regiões de Saúde: Centro Norte e Oeste Matogrossense, Estado de Mato Grosso.

A COMISSÃO DE INTERGESTORES BIPARTITE, no uso de suas atribuições legais e considerando:

I - A Lei nº 11.107, de 06 de abril de 2005, que dispõe sobre normas gerais de contratação de consórcios públicos e dá outras providências;

II - O Decreto nº 6.017, de 17 de janeiro de 2007, que regulamenta a Lei nº 11.107, de 06 de abril de 2005, que dispõe sobre normas gerais de contratação de consórcios públicos e dá outras providências;

III - O Decreto nº 7.508, de 28 de junho de 2011, que regulamenta a Lei no 8.080, de 19 de setembro de 1990, para dispor sobre a organização do Sistema Único de Saúde SUS, o planejamento da saúde, a assistência à saúde e a articulação Inter federativa, e dá outras providências;

IV - A Lei Estadual nº 10.335 de 28 de outubro de 2015, que dispõe sobre a revogação da Lei nº 9.870 de 28 de dezembro de 2012;

V - O Decreto nº 456, de 24 de março de 2016, que dispõe sobre o Sistema de Transferência de Recursos Financeiros do Fundo Estadual de Saúde aos Fundos Municipais de Saúde e dá outras providências;

VI - A Portaria nº 098 de 19 de maio de 2016, que estabelece Critérios de cofinanciamento estadual aos Municípios do Estado de Mato Grosso partícipes do Programa de Apoio ao Desenvolvimento e Implementação dos Consórcios Intermunicipais de Saúde - PAIC;

VII - A Portaria GBSSES nº 176/2016/ de 10 de agosto de 2016, que retifica, em parte, a Portaria Nº 098/2016/GBSES, que estabelece Critérios de cofinanciamento estadual aos Municípios do Estado de Mato Grosso partícipes do Programa de Apoio ao Desenvolvimento e Implementação dos Consórcios Intermunicipais de Saúde - PAIC;

VIII - A Proposição Operacional da Comissão Intergestores Regional Centro Norte Matogrossense - CIR/CNMT nº 003 de 19 de maio de 2021, que propõe aprovação do Plano Operativo 2021 do Consórcio Intermunicipal de Saúde da Região Centro Norte Mato-grossense - CISCNMT, localizado na Região de Saúde Centro Norte Mato-grossense, com sede no município de Alto Paraguai, para o exercício 2021.

IX - A Proposição Operacional da Comissão Intergestores Regional OESTE MATO-GROSSENSE CIR/OMT nº 02 de 19 de maio de 2021, que

propõe aprovação do Plano Operativo 2021 do Consórcio Intermunicipal de Saúde da Região Oeste Matogrossense - CISOMT, localizado na Região de Saúde Oeste de Mato-grossense, com sede no município de Mirassol D'Oeste, para o exercício 2021.

RESOLVE:

Art. 1º - Aprovar os Planos Operativos de Meta dos Consórcios Intermunicipais de Saúde das Regiões Centro Norte Matogrossense - CISCNMT e Oeste Matogrossense - CISOMT para o exercício 2021, localizado nas Regiões de Saúde: Centro Norte e Oeste Matogrossense, Estado de Mato Grosso.

Parágrafo Único: Os Municípios sedes dos Consórcio Intermunicipais de Saúde das Regiões supracitadas são: Alto Paraguai e Mirassol D'Oeste.

Art. 2º - Os Planos Operativos dos Consórcios Intermunicipais de Saúde, ora aprovados, encontram - se disponíveis na Coordenadoria de Consórcios de Saúde, Superintendência de Atenção à Saúde, Secretaria Adjunta de Atenção e Vigilância em Saúde da SES/MT.

Art. 3º - Esta Resolução entra em vigor na data de sua assinatura.

Cuiabá/MT, 11 de junho de 2021.

(Original assinado)
Gilberto Gomes de Figueiredo
Presidente da CIB /MT

(Original assinado)
Marco Antônio Norberto Felipe
Presidente do COSEMS/MT

RESOLUÇÃO CIB/MT Nº 98 DE 11 DE JUNHO DE 2021.

Dispõe sobre a revogação da Resolução CIB/MT 55 de 07 de maio de 2021, que homologou Resolução CIB/MT Ad Referendum nº 29 de 23 de abril de 2021, referente ao repasse financeiro Fundo a Fundo, entre a Secretaria Estadual de Saúde de Mato Grosso - SES/MT, e o município de Cuiabá, Estado de Mato Grosso, para Incremento ao Custeio dos serviços de Assistência Hospitalar e Ambulatorial para o cumprimento de metas.

A COMISSÃO DE INTERGESTORES BIPARTITE, no uso de suas atribuições legais e considerando:

I - A Resolução CIB/MT Ad Referendum nº 29, de 23 de abril de 2021, referente ao repasse financeiro Fundo a Fundo, entre a Secretaria Estadual de Saúde de Mato Grosso - SES, e o Município de Cuiabá -Estado de Mato Grosso, para Incremento ao custeio dos Serviços de Assistência Hospitalar e Ambulatorial para o cumprimento de metas.

RESOLVE:

Art. 1º Aprovar a revogação da Resolução CIB/MT nº 55 de 07 de maio de 2021, que homologou a Resolução CIB/MT Ad Referendum nº 29, de 23 de abril de 2021, referente ao repasse financeiro Fundo a Fundo, entre a Secretaria Estadual de Saúde de Mato Grosso - SES/MT, e o Município de Cuiabá, Estado de Mato Grosso, para Incremento ao custeio dos Serviços de Assistência Hospitalar e Ambulatorial para o cumprimento de metas.

Art. 2º Esta Resolução entra em vigor na data de assinatura.

Cuiabá/MT, 11 de junho de 2021.

(Original assinado)
Gilberto Gomes de Figueiredo
Presidente da CIB /MT

(Original assinado)
Marco Antônio Norberto Felipe
Presidente do COSEMS/MT

RESOLUÇÃO CIB/MT Nº 99 DE 11 DE JUNHO DE 2021.

Dispõe sobre a instituição do Grupo Condutor Estadual para a implantação do Projeto de Expansão do PlanificaSUS MT nas Regiões de Saúde do Estado de Mato Grosso.

A COMISSÃO INTERGESTORES BIPARTITE DE MATO GROSSO, no uso de suas atribuições legais e considerando:

I - A Lei nº 8.080, de 19 de setembro de 1990, que dispõe sobre as condições para a promoção, proteção e recuperação da saúde, a organização e o funcionamento dos serviços correspondentes e dá outras providências;

II - A Lei nº 8.142, de 28 de dezembro de 1990 que dispõe sobre a participação da comunidade na gestão do Sistema Único de Saúde (SUS) e sobre as transferências intergovernamentais de recursos financeiros na área da saúde e dá outras providências;

III - O Decreto nº 7.508, de 28 de junho de 2011, que regulamenta a Lei no 8.080, de 19 de setembro de 1990, para dispor sobre a organização do Sistema Único de Saúde - SUS, o planejamento da saúde, a assistência à saúde e a articulação interfederativa, e dá outras providências;

IV - O Programa de Apoio ao Desenvolvimento Institucional do Sistema Único de Saúde -PROADI SUS;

V - O Projeto "A organização da Atenção Ambulatorial Especializada em rede com a Atenção Primária à Saúde - PlanificaSUS" via PROADI SUS, por meio do Hospital Israelita Albert Einstein (HIAE), em parceria com o Conselho Nacional de Secretários de Saúde (CONASS);

VI - A adesão da Secretaria de Estado de Saúde de Mato Grosso ao Projeto Fortalecimento da Gestão Estadual do SUS, do CONASS, em 12 de fevereiro de 2019;

VII - A Resolução CIB/MT Nº 016 DE 04 de Abril de 2019, que dispõe sobre a pactuação da Região de Saúde Sul Mato-grossense como a região onde se iniciará o processo da Planificação da Atenção à Saúde no estado de Mato Grosso;

VIII - A Resolução da Comissão Intergestores Regional Sul Matogrossense Nº. 03, de 25 de março de 2019, que dispõe sobre a aprovação do início da implantação da Planificação da Atenção à Saúde seja na região Sul Matogrossense;

IX - As atribuições da Secretaria de Estado de Saúde para implantação da Planificação da Atenção à Saúde na região Sul Mato-grossense, estabelecidas no Manual do PlanificaSUS;

X - A Fase 2 do PlanificaSUS Triênio 2021/2023, visando dar continuidade à proposta de implantação da metodologia da Planificação da Atenção à Saúde para as demais unidades de atenção primária e organização da atenção ambulatorial especializada em outras linhas de cuidado, na Região de Saúde Sul Mato-grossense;

XI - A adesão da Secretaria de Estado de Saúde de Mato Grosso a Fase 2 do Projeto "A organização da atenção ambulatorial especializada em rede com a atenção primária à saúde", intitulado PlanificaSUS, através do Programa de Apoio ao Desenvolvimento Institucional do Sistema Único de Saúde (PROADI-SUS), que tem como objetivo dar continuidade a implantação da metodologia de Planificação da Atenção à Saúde, proposta pelo CONASS, na Região de Saúde Sul Mato-grossense;

XII - A implantação do Projeto de Expansão PlanificaSUS MT nas demais regiões de saúde do Estado.

RESOLVE:

Art. 1º Aprovar a instituição do Grupo Condutor Estadual para implantação do Projeto de Expansão do PlanificaSUS MT nas Regiões de Saúde do Estado de Mato Grosso.

Art. 2º - Instituir como Coordenador do Grupo Condutor Estadual para a implantação do Projeto de Expansão do PlanificaSUS MT nas regiões de Saúde do Estado de Mato Grosso, a servidora Regina Paula de Oliveira Amorim Costa, Coordenadora de Gestão da Atenção Primária da Secretaria de Estado de Saúde de Mato Grosso.

Art. 3º - O Grupo Condutor Estadual objetiva: a condução técnica, estratégica e de gestão da implantação do Projeto de Expansão do PlanificaSUS MT nas Regiões de Saúde do Estado de Mato Grosso, até dezembro de 2023.

Art. 4º - O Grupo Condutor Estadual do PlanificaSUS MT é composto por técnicos a saber:

I - Regina Paula de Oliveira Amorim Costa -Coordenadoria de Gestão da Atenção Primária/SAS/SES/MT;

II - Hugna Mayre de Oliveira - Coordenadoria de Gestão da Atenção Primária/SAS/SES/MT;

III - Guilherme Humberto da Costa Carvalho - Coordenadoria de Saúde Bucal/SES/MT;

IV - Ivete Meneguzzi (Titular), Hozano José Delgado (Suplente) - Coordenadoria de Atenção Especializada/SAS/SES/MT;

V - Ana Carolina Machado Landgraf (Titular), Aline Régia Ferreira Ribeiro (Suplente) - Coordenadoria de Atenção às Doenças Crônicas/SAS/SES/MT;

VI - Gabriela Oliveira Costa (Titular), Valdelírio Vanites (Suplente) - Telessaúde/SES/MT;

VII - Rosiene Rosa Pires (Titular), Jane Kátia Vivas Taveira (Suplente) - Coordenadoria de Promoção e Humanização da Saúde/SAS/SES/MT;

VIII - Ariadne de Melo Pereira (Titular), Kelcia Cristina Rodrigues Ramos (Suplente) - Coordenadoria de Consórcios de Saúde/SAS/SES/MT;

IX - Rose Aparecida de Souza Barros (Titular), Leda Teixeira Corrêa Gonçalves (Suplente) - Núcleo Gestão Estratégica por Resultados/SES/MT;

X - Eugênia Francisca de Carvalho Callejas (Titular), Glória Maria da Silva Melo (Suplente) - Gabinete Executivo de Saúde/SES/MT;

XI - Martha Maria Aquilino Pereira (Titular), Josineide Rita dos Santos (Suplente) - Gabinete Secretaria Adjunta das Unidades Especializadas

XII - Márcia Aurelia E. Veloso (Titular), Alessandra Cristina Ferreira de Moraes (Suplente) -Superintendência de Vigilância em Saúde/SES/MT;

XIII - Norma Fátima de Figueiredo Fernandes (Titular), Fernando Magalhães da Silva Leão (Suplente) - Gabinete Secretaria Adjunta do Complexo Regulador/SES/MT;

XIV - Carla Cecília Seixas Lopes Tavares Dias (Titular), Wanyse Magalhães Ferreira de Lima (Suplente) - Superintendência de Gestão Regional/SES/MT;

XV - Eliane Barbosa Jerônimo (Titular) Ana Paula Corrêa Girardi (Suplente) - Escola de Saúde Pública/SES/MT;

XVI - Geny Catarina Francisca Rodrigues Lopes (Titular), Rogério Noro (Suplente) - Conselho de Secretarias Municipais de Saúde de Mato Grosso

(COSEMS MT);

XVII - Juliane Montanha Meinberg (Titular), Shirley Daniella Lisboa Pereira (Suplente) - Escritório Regional de Saúde de Rondonópolis/SES/MT;

XVIII - Leane Carvalho (Titular), Alzira Nery (Suplente), Erika Souza (Suplente) - Conselho Nacional de Secretários de Saúde (CONASS).

Parágrafo único - Havendo necessidade de alteração dos componentes do Grupo Condutor Estadual será formalizado à CIB/MT para registro em ata.

Art. 5º - Compete ao Grupo Condutor Estadual do PlanificaSUS MT:

I - Subsidiar a gestão para tomada de decisão referente às medidas de gestão, em tempo hábil para a solução das adversidades;

II - Articular, coordenar, integrar e validar os processos de implantação do PlanificaSUS MT, zelando para que todos os critérios sejam respeitados;

III - Colaborar com o fortalecimento dos espaços de pactuação CIR e CIB no processo de governança da RAS;

IV - Mobilizar os dirigentes do SUS e outros parceiros conforme necessidade identificada por região de saúde para o desenvolvimento da planificação, após esgotadas todas as possibilidades de âmbito local;

V - Acionar instâncias formais de governança regional e estadual sempre que se fizer necessário;

VI - Conhecer a situação de saúde, as desigualdades e as necessidades das regiões de saúde para os processos da planificação;

VII - Organizar e participar de todo o processo da implantação do PlanificaSUS MT no âmbito do Estado;

VIII - Apoiar as regiões de saúde no planejamento, execução, monitoramento e controle do PlanificaSUS MT;

IX - Acompanhar as metas e o monitoramento dos Planos de Ações do PlanificaSUS MT por região de saúde;

X - Apropriar-se da metodologia e do material pedagógico do PlanificaSUS MT;

XI - Desenvolver adaptações metodológicas e pedagógicas em conformidade com o perfil e necessidades das regiões de saúde;

XII - Propiciar apoio técnico na formação e no exercício das funções dos Consultores Regionais;

XIII - Propiciar apoio técnico gerencial às regiões de saúde para o desenvolvimento do PlanificaSUS MT;

XIV - Zelar pela comunicação e alinhamento permanente entre os atores envolvidos no PlanificaSUS MT;

XV - Manter-se mobilizado estrategicamente em cada fase de implantação do PlanificaSUS MT;

XVI - Participar do processo de Planejamento Regional Integrado-PRÍ;

XVII - Convidar técnicos estratégicos da SES, municípios e outras instituições, sempre que necessário;

XVIII - Apresentar na CIB/MT os resultados da implantação do PlanificaSUS MT por Região de Saúde.

Art. 6º - Esta Resolução entra em vigor na data de sua assinatura.

Cuiabá/MT, de 11 de junho de 2021.

(Original assinado)
Gilberto Gomes de Figueiredo
Presidente da CIB /MT

(Original assinado)
Marco Antônio Norberto Felipe
Presidente do COSEMS/MT

RESOLUÇÃO CIB/MT Nº100 DE 11 DE JUNHO DE 2021.

Dispõe sobre o credenciamento da Equipe Multidisciplinar de Aconselhamento/EMA para as ações de Planejamento Reprodutivo no município de Paranaíta, localizado na Região de Saúde Alto Tapajós, Estado de Mato Grosso.

A COMISSÃO INTERGESTORES DO ESTADO DE MATO GROSSO, no uso de suas atribuições legais e considerando:

I - A Portaria SAS 048 de 11 de fevereiro de 1999, que normatiza sobre os procedimentos cirúrgicos de esterilização, nas ações de Planejamento Familiar;

II - A Portaria SAS 629 de 25 de agosto de 2006 que descentraliza para os gestores estaduais/municipais de saúde o registro das habilitações no SCNES entre outros procedimentos, os referentes ao Planejamento Familiar/Esterilização, após as devidas deliberações na instância da Comissão Intergestores Bipartite - CIB.

III - A Resolução CIB 007 de 10 de fevereiro de 2011, que dispõe sobre as normas de procedimentos de laqueadura tubária e vasectomia no âmbito do SUS no Estado de Mato Grosso;

IV - A Resolução do Conselho Municipal de Paranaíta nº 001 de 10 de fevereiro de 2021, que dispõe sobre o credenciamento e habilitação do Hospital Municipal de Paranaíta para realização dos procedimentos de laqueadura tubária e vasectomia.

V - A Proposição Operacional da Comissão Intergestores Regional Alto Tapajós - CIR/AT nº 006 de 26 de março de 2021, que propõe o credencia-

mento e habilitação do Hospital Municipal de Paranaíta, para realização dos procedimentos de laqueadura e vasectomia para ações de Planejamento Familiar no Município de Paranaíta, localizado na Região de Saúde Alto Tapajós do Estado de Mato Grosso;

VI - O Parecer Técnico do Escritório Regional de Saúde de Alta Floresta é favorável ao credenciamento apresentado no Projeto pelo Município, atende as Proposições estabelecidas pela legislação, bem como estão com os profissionais devidamente cadastrados no CNES.

RESOLVE:

Art. 1º - Aprovar o credenciamento da Equipe Multidisciplinar de Aconselhamento/EMA para as ações de Planejamento Reprodutivo no município de Paranaíta, localizado na Região de Saúde Alto Tapajós, Estado de Mato Grosso.

Art. 2º - Formalizar que os procedimentos de laqueadura tubária e vasectomia serão realizados no Hospital Municipal de Paranaíta.

Art. 3º - Esta Resolução entrará vigor na data de sua assinatura.

Cuiabá/MT, 11 de junho de 2021.

(Original assinado)

Gilberto Gomes de Figueiredo
Presidente da CIB /MT

(Original assinado)

Marco Antônio Norberto Felipe
Presidente do COSEMS/MT

RESOLUÇÃO CIB/MT Nº 101 DE 11 DE JUNHO DE 2021.

Dispõe sobre a atualização do Anexo 8 do Plano de Contingência para Infecção Humana pelo Novo Coronavírus SARS-CoV-2, causador da doença COVID-19 Versão 9, para o Estado de Mato Grosso.

A COMISSÃO INTERGESTORES BIPARTITE DO ESTADO DE MATO GROSSO - CIB/MT, no uso de suas atribuições legais e considerando:

I - A Lei nº 13.979 de 6 de fevereiro de 2020, sobre as medidas para enfrentamento da emergência de saúde pública de importância internacional decorrente do coronavírus responsável pelo surto de 2019;

II - A Portaria GM/MS nº 356 de 11 de março de 2020, sobre a regulamentação e operacionalização do disposto na Lei nº 13.979, de 6 de fevereiro de 2020, que estabelece as medidas para enfrentamento da emergência de saúde pública de importância internacional decorrente do coronavírus (COVID-19);

III - A Portaria GM/MS nº 414 de 18 de março de 2020 (*) republicada no DOU em 08 de abril de 2020, que autoriza a habilitação de leitos de Unidade de Terapia Intensiva Adulto e Pediátrico, para atendimento exclusivo dos pacientes COVID-19;

IV - A Portaria MS nº 237/SAES de 18 de março de 2020 (*) republicada no DOU em 15 de junho de 2020, que inclui leitos e procedimentos na Tabela de Procedimentos, Medicamentos, Órteses, Próteses e Materiais Especiais (OPM) do Sistema Único de Saúde (SUS), para atendimento exclusivo dos pacientes com COVID-19;

V - A Portaria MS nº 245/SAES de 24 de março de 2020 (*) republicada no DOU em 15 de junho de 2020, que inclui procedimento na Tabela de Procedimentos, Medicamentos, Órteses, Próteses e Materiais Especiais (OPM) do Sistema Único de Saúde (SUS), para atendimento exclusivo de pacientes com diagnóstico de infecção pelo COVID-19;

VI - A Portaria Nº 510, de 16 de junho de 2020, que inclui leito e habilitação de Suporte Ventilatório Pulmonar no CNES e procedimento de diária na Tabela de Procedimentos, Medicamentos, Órteses, Próteses e Materiais Especiais do SUS, para atendimento exclusivo dos pacientes da COVID-19.

VII - Portaria GM/MS Nº 829, de 28 de abril de 2021, que dispõe sobre o procedimento para autorização de leitos de Unidade de Terapia Intensiva - UTI Adulto e Pediátrico Covid-19, em caráter excepcional e temporário, para o atendimento exclusivo de pacientes com Síndrome Respiratória Aguda Grave SRAG/Covid-19.

VIII - Portaria GM/MS Nº 471, de 17 de março de 2021, que dispõe sobre o procedimento para autorização de Leitos de Suporte Ventilatório Pulmonar (LSVP), em caráter excepcional e temporário, para atendimento exclusivo dos pacientes da COVID-19.

IX - Portaria nº 138/2021/GBSES, de 11 de março de 2021, que define, em caráter excepcional, o cofinanciamento ao custeio mensal de Novos Leitos de Suporte Ventilatório Pulmonar (Adulto), Leitos de Enfermaria Clínica Hospitalar (Adulto) e Leitos de Internação Clínica de Baixa de Complexidade e Oxigenoterapia (Adulto), para atendimentos exclusivos aos pacientes em Tratamento de Infecção do Coronavírus (COVID-19), no território do Estado de Mato Grosso.

X - Resolução CIB nº 30 de 15 de abril de 2021, que dispõe sobre homologação da Resolução CIB/MT Ad Referendum n.º 16 de 26 de março de 2021, referente ao incentivo financeiro estadual para implantação e custeio dos Centros de Atendimento para Enfrentamento à Covid-19, nos municípios do Estado de Mato Grosso em caráter excepcional e temporário,

considerando o cenário emergencial de saúde pública de importância internacional decorrente do Coronavírus (Covid-19).

XI - O Decreto nº 407 de 16 de março de 2020, que dispõe sobre as medidas para enfrentamento da emergência de saúde pública de importância internacional decorrente do Coronavírus (2019-nCoV) a serem adotados pelo Poder Executivo do Estado de Mato Grosso, e dá outras providências;

XII - O Decreto nº 436 de 02 abril de 2020, que autoriza em caráter excepcional, a contratação de leitos de Unidade de Terapia Intensiva Adulto e Pediátrico e leitos clínicos de enfermaria Adulto e Pediátrico no âmbito dos hospitais filantrópicos e privados, como medida para enfrentamento da emergência em saúde pública de importância internacional em decorrência do Coronavírus COVID-19, pelo período de 90 (noventa) dias, podendo ser derogado ou prorrogado.

XIII - O Decreto nº 521 de 10 de junho de 2020, que cria o Programa Emergencial para abertura e habilitação de novos leitos de Unidades de Terapia Intensiva - UTI's em todo o Estado de Mato Grosso, e dá outras providências;

XIV - O Decreto nº 522 de 12 de junho de 2020, que institui classificação de risco e atualiza as diretrizes para adoção, pelos Municípios, de medidas restritivas para prevenir a disseminação da COVID-19 e dá outras providências;

XV - O Decreto Nº 874, de 25 de março de 2021, que atualiza classificação de risco epidemiológico e fixa regras e diretrizes para adoção, pelos Municípios, de medidas restritivas para prevenir a disseminação da COVID-19 e dá outras providências.

XVI - A necessidade de fortalecimento dos serviços ambulatoriais e hospitalares do SUS para responder à situação emergencial.

RESOLVE:

Art. 1º. Aprovar a atualização do Anexo 8 do Plano de Contingência para Infecção Humana pelo Novo Coronavírus SARS-CoV-2, causador da doença COVID-19 Versão 9, para o Estado de Mato Grosso, conforme Anexo Único desta Resolução.

Parágrafo Único: A atualização de que trata o Artigo 1º é referente aos Hospitais Estaduais e de Referência Regional por Macrorregião para Atendimento ao Novo Coronavírus (SARS-CoV-2), o Painel de Leitos Exclusivos para COVID-19 - Cronograma, Relação de Leitos de Suporte Ventilatório Pulmonar, Relação de Leitos Clínicos Novos e Leitos de Baixa Complexidade e Oxigenoterapia para COVID-19 e Relação de Centros de Atendimento para Enfrentamento à COVID-19.

Art. 2º. Esta Resolução entra em vigor na data de sua assinatura.

Cuiabá/MT, 11 de junho de 2021.

(Original assinado)

Gilberto Gomes de Figueiredo
Presidente da CIB /MT

(Original assinado)

Marco Antônio Norberto Felipe
Presidente do COSEMS/MT

* Os anexos estão disponíveis na página de internet CIB/portal SES, bem como no arquivo físico da Secretaria Executiva da Comissão Intergestores Bipartite - Secretaria de Estado de Saúde de Mato Grosso.

RESOLUÇÃO CIB/MT Nº 102 DE 11 DE JUNHO DE 2021.

Dispõe sobre a retificação da Resolução CIB/MT Nº 070 de 07 de maio de 2021, Anexo II Termo de Compromissos e Metas 2021.

A COMISSÃO INTERGESTORES BIPARTITE DO ESTADO DE MATO GROSSO - CIB/MT, no uso de suas atribuições legais e considerando:

I - A Lei nº 13.979 de 6 de fevereiro de 2020 que dispõe sobre as medidas para enfrentamento da emergência de saúde pública de importância internacional decorrente do coronavírus responsável pelo surto de 2019;

II - O Decreto Federal nº 7.508 de 28 de junho de 2011 que regulamenta a Lei nº 8.080 de 19 de setembro de 1990 para dispor sobre a organização do Sistema Único de Saúde-SUS, o planejamento da saúde, a assistência à saúde e a articulação Interfederativa, e dá outras providências;

III - A Portaria nº 356/GM/MS de 11 de março de 2020 que dispõe sobre a regulamentação e operacionalização do disposto da Lei nº 13.979 de 06 de fevereiro de 2020 que estabelece as medidas para enfrentamento da emergência de saúde pública de importância internacional decorrente do coronavírus (COVID-19);

IV - A Portaria GM/MS nº 1606 de 11 de setembro de 2001 que define que os estados, Distrito Federal e municípios que adotarem tabela diferenciada para remuneração de serviços assistenciais de saúde, deverão para efeito de complementação financeira, empregar recursos próprios estaduais e/ou municipais, sendo vedada a utilização de recursos federais para esta finalidade;

V - A Portaria GM/MS nº 4.279 de 30 de dezembro de 2010 que estabelece diretrizes para organização da Rede de Atenção à Saúde no âmbito do Sistema Único de Saúde-SUS;

VI - A Portaria GM/MS nº 1.459 de 24 de junho de 2011 que institui no

âmbito do Sistema Único de Saúde- SUS, a Rede Cegonha; **VII - A Portaria GM/MS nº 3.410 de 30 de dezembro de 2013**, que estabelece as diretrizes para a contratualização de hospitais no âmbito do Sistema Único de Saúde (SUS) em consonância com a Política Nacional de Atenção Hospitalar (PNHOSP);

VIII - A Portaria GM/MS nº 529 de 1º de abril de 2013, que institui o Programa Nacional de Segurança do Paciente (PNSP);

IX - A Portaria GM/MS nº 3.390 de dezembro de 2013 que Instituiu a Política Nacional de Atenção Hospitalar (PNHOSP) no âmbito do Sistema Único de Saúde- SUS, estabelecendo-se as diretrizes para a organização do componente hospitalar da Rede de Atenção à Saúde-RAS;

X - A Lei Estadual nº 10.335 de 28 de outubro de 2015 que revoga a Lei nº 9.870 de 28 de dezembro de 2012 que dispõe sobre o percentual de repasse de recursos destinados ao desenvolvimento das ações de saúde aos Fundos Municipal de Saúde;

XI - O Decreto Estadual nº 456 de 24 de março de 2016 que dispõe sobre o Sistema de transferência de Recursos Financeiros do Fundo Estadual de Saúde aos Fundos Municipais de Saúde e dá outras providências;

XII - O Decreto nº 407 de 16 de março de 2020 que dispõe sobre as medidas para enfrentamento da emergência de saúde pública de importância internacional decorrente do coronavírus (2019-nCov) a serem adotados pelo Poder Executivo do Estado de Mato Grosso e dá outras providências;

XIII - O Decreto nº 522 de 12 de junho de 2020 que institui classificação de risco atualiza as diretrizes para adoção pelos municípios de medidas;

XIV - A Resolução CIB/MT nº 055 de 05 de junho de 2018 transferindo o recurso MAC hospitalar para o Estado;

RESOLVE:

Art. 1º Aprovar a retificação da Resolução CIB/MT Nº 070 de 07 de maio de 2021, referente ao Cofinanciamento Estadual em caráter Temporário e Emergencial para o Fundo Municipal de Arenópolis para apoio e custeio de Atenção Hospitalar de Referência Regional com o objetivo de melhorar o acesso dos usuários no âmbito do Sistema Único de Saúde da Região Médio Norte Matogrossense, Anexo II Termo de Compromissos e Metas 2021, conforme Anexo Único desta Resolução.

Parágrafo Único: Parágrafo Único: A retificação de que trata o Artigo 1º é referente a supressão do Termo de Compromisso, Item III da Cláusula Terceira - DA RESPONSABILIDADE DA SECRETARIA MUNICIPAL DE SAÚDE e da Clausula quinta DO MONITORAMENTO E AVALIAÇÃO, alínea "b" a supressão do termo por clínica.

Art. 2º. Esta Resolução entra em vigor na data de sua assinatura.

Cuiabá/MT, 11 de junho de 2021.

(Original assinado)
Gilberto Gomes de Figueiredo
Presidente da CIB /MT

(Original assinado)
Marco Antônio Norberto Felipe
Presidente do COSEMS/MT

* O anexo está disponível na página de internet CIB/portal SES, bem como no arquivo físico da Secretaria Executiva da Comissão Intergestores Bipartite - Secretaria de Estado de Saúde de Mato Grosso.

SEAF

SECRETARIA DE ESTADO DE AGRICULTURA FAMILIAR

EXTRATO DO TERMO ADITIVO Nº 05 AO CONVÊNIO Nº 0350/2017

PARTES: SECRETARIA DE ESTADO DE AGRICULTURA FAMILIAR - SEAF/MT CNPJ nº. 03.507.415/0012-05 e PREFEITURA MUNICIPAL DE SANTA TEREZINHA - CNPJ nº. 15.031.669/0001-18

OBJETO: Aditivo de Contrapartida Complementar no valor de R\$63.703,00 (Sessenta e três mil e setecentos e três reais) e Prorrogação de Prazo por 90 (noventa) dias

DA INALTERABILIDADE: Ratificar as demais cláusulas do Convênio originais não abrangidas neste instrumento.

DATA DA ASSINATURA: 14/06/2021

ASSINA: SECRETÁRIO DE ESTADO DE AGRICULTURA FAMILIAR - Sr. Silvano Ferreira do Amaral, inscrito no CPF nº. 395.310.901-49, portador do RG nº. 0606142-7 SSP/MT.

SILVANO FERREIRA DO AMARAL
Secretário de Agricultura Familiar
ORIGINAL ASSINADO

EXTRATO DO TERMO ADITIVO Nº 07 AO CONVÊNIO Nº 056/2015

PARTES: SECRETARIA DE ESTADO DE AGRICULTURA FAMILIAR - SEAF/MT CNPJ nº. 03.507.415/0012-05, e a PREFEITURA MUNICIPAL DE BRASNORTE - CNPJ nº. 01.375.138/0001-38

OBJETO: Prorrogação da Vigência do Convênio 056/2015 até o dia 31/01/2022.

DA INALTERABILIDADE: Ratificar as demais cláusulas do Convênio original não abrangidas neste instrumento.

DATA DA ASSINATURA: 14/06/2021

ASSINA: O SECRETÁRIO DE ESTADO DE AGRICULTURA FAMILIAR - Sr. Silvano Ferreira do Amaral, portador do RG nº. 0606142-7 SSP/MT. inscrito no CPF nº. 395.310.901-49.

SILVANO FERREIRA DO AMARAL
Secretário de Agricultura Familiar
ORIGINAL ASSINADO

EXTRATO DO TERMO ADITIVO Nº 01 AO CONVÊNIO Nº 0211/2020

PARTES: SECRETARIA DE ESTADO DE AGRICULTURA FAMILIAR - SEAF/MT CNPJ nº. 03.507.415/0012-05, e a PREFEITURA MUNICIPAL DE NOVA BRASILÂNDIA - CNPJ nº. 15.023.963/0001-88

OBJETO: Prorrogação da Vigência do Convênio 0211/2020 até o dia 23/06/2022.

DA INALTERABILIDADE: Ratificar as demais cláusulas do Convênio original não abrangidas neste instrumento.

DATA DA ASSINATURA: 14/06/2021

ASSINA: O SECRETÁRIO DE ESTADO DE AGRICULTURA FAMILIAR - Sr. Silvano Ferreira do Amaral, portador do RG nº. 0606142-7 SSP/MT. inscrito no CPF nº. 395.310.901-49.

SILVANO FERREIRA DO AMARAL
Secretário de Agricultura Familiar
ORIGINAL ASSINADO

EXTRATO DO CONTRATO nº 025/2021/SEAF (Proc. nº 215060/2021 - SEAF-MT)

Extrato do Contrato nº 025/2021/SEAF, tendo por objeto a contratação de empresa especializada no fornecimento água mineral sem gás acondicionada em garrafão de 20L, que deriva da adesão à Ata de Registro de Preços nº 005/2021/SEPLAG, decorrente do Pregão Eletrônico nº 002/2021/SEPLAG.

CONTRATANTE - SECRETARIA DE ESTADO DE AGRICULTURA FAMILIAR - SEAF-MT, CNPJ nº 03.507.415/0012-05.

CONTRATADA - FINISSIMA DISTRIBUIDORA DE ÁGUA LTDA EPP CNPJ: 13.332.212/0001-18.

VALOR ESTIMADO DO CONTRATO - R\$ 4.195,20 (QUATRO MIL E CENTO E NOVENTA E CINCO REAIS E VINTE CENTAVOS)

PRAZO: 12 (doze) meses, contados a partir da data da sua assinatura (07/06/2021 a 06/06/2022).

DOTAÇÃO ORÇAMENTÁRIA: Projeto/Atividade: 2007/Fonte: 100/Elemento de Despesa: 3.3.90.00.

FISCAL DE CONTRATO: ELIETE CONCEIÇÃO DA ROSA.

FISCAL SUBSTITUTO: RAFAELA PINCERATO GONÇALVES.

ASSINAM: Pela SEAF o Secretário **SILVANO FERREIRA DO AMARAL** e pela empresa **FINISSIMA DISTRIBUIDORA DE ÁGUA LTDA EPP**, sua representante **MARCIO KNOPF**.

Data da Assinatura: 07 de junho de 2021.

ERRATA TERMO DE ADJUDICAÇÃO E HOMOLOGAÇÃO PREGÃO ELETRÔNICO SRP Nº 008/2021/SEAF/MT PROCESSO N.º 101727/2021

A SECRETARIA DE ESTADO DE AGRICULTURA FAMILIAR - SEAF/MT, por meio do Secretário da pasta, **SILVANO FERREIRA DO AMARAL**, vem a público informar a presente **ERRATA TERMO DE ADJUDICAÇÃO E HOMOLOGAÇÃO PREGÃO ELETRÔNICO SRP Nº 008/2021/SEAF/MT PROCESSO N.º 101727**, realizada no Diário Oficial do Estado nº 28.009 de 28 de maio de 2021- página 118.

ONDE SE LÊ:

PREGÃO ELETRÔNICO SRP N.º 008/2021/SEAF/MT

LEIA-SE:

PREGÃO ELETRÔNICO Nº 008/2021/SEAF/MT

(original assinado)
SILVANO FERREIRA DO AMARAL
SECRETÁRIO DE ESTADO DE AGRICULTURA FAMILIAR
SEAF

ADMINISTRAÇÃO INDIRETA

FAPEMAT

FUNDAÇÃO DE AMPARO À PESQUISA

EXTRATO DE TERMO DE CONCESSÃO DE APOIO FINANCEIRO AO CONCESSIONÁRIO - EDITAL Nº 009/2020/FAPEMAT/REDES EMPREENDEDORIMO- Processo: 232027/2021. Espécie: Termo de Concessão de Bolsa firmada entre a FAPEMAT e André do Amaral Penteado Biscaro. **Objeto:** Bolsa de Auxílio e Inovação Tecnológica II - BAIT II. **Valor:** R\$ 2.100,00 (dois mil e cem reais). **Duração:** 11 (onze) mês; **Data da Assinatura:** 15/06/2021. **Vigência:** 01/07/2021 à 31/05/2022. **Assinam:** Marcos de Sá Fernandes da Silva - Presidente da FAPEMAT, André do Amaral Penteado Biscaro - Concessionário e Roberta Leal Raye Cargnin - Orientador.

MT SAÚDE

INSTITUTO MATO GROSSO SAÚDE

EXTRATO DO 11º TERMO ADITIVO AO CONTRATO DE CREDENCIAMENTO Nº 436422/2014/MTS

DA ESPÉCIE: Contrato de Credenciamento nº 436422/2014, que entre si celebram o ESTADO DE MATO GROSSO, por intermédio do INSTITUTO DE ASSISTÊNCIA À SAÚDE DOS SERVIDORES DO ESTADO - MATO GROSSO SAÚDE e a Pessoa Jurídica de Direito Privado UNIMAGEM - DIAGNÓSTICO POR IMAGEM - CNPJ 01.554.349/0001-57.

DO OBJETO: O presente contrato de credenciamento tem por objeto a prestação de serviços na área de saúde para atendimento médico-hospitalar aos beneficiários do Mato Grosso Saúde, conforme processo nº 456716/2020.

DA VIGÊNCIA: O presente contrato terá a vigência de 45 (quarenta e cinco) dias, contados a partir de 01/01/2021 à 14/02/2021.

ASSINAM: MISMA THALITA DOS ANJOS COUTINHO/Presidente do Instituto de Assistência à Saúde dos Servidores do Estado - Mato Grosso Saúde/CONTRATANTE/EDUARDO DOMINGOS SPADA QUELHAS/UNIMAGEM - DIAGNÓSTICO POR IMAGEM /CONTRATADO.

CONTRATO DE CREDENCIAMENTO Nº 039/2020/MTS

DA ESPÉCIE: Contrato de Credenciamento nº 039/2020/MTS, que entre si celebram o ESTADO DE MATO GROSSO, por intermédio do INSTITUTO DE ASSISTÊNCIA À SAÚDE DOS SERVIDORES DO ESTADO - MATO GROSSO SAÚDE e a Pessoa física Larissa Rosa Silvério da Silva Lima-CPF nº 689.268.471-87.

DO OBJETO: O presente contrato de credenciamento tem por objeto a prestação de serviços na área da saúde para atendimento médico-hospitalar aos beneficiários do Mato Grosso Saúde. Conforme processo nº 465536/2020

DA VIGÊNCIA: O presente contrato terá a vigência de 12 (doze) meses, contados a partir de 30/12/2020 a 29/12/2021.

ASSINAM: MISMA THALITA DOS ANJOS COUTINHO/Presidente do Instituto de Assistência à Saúde dos Servidores do Estado - Mato Grosso Saúde/CONTRATANTE/ LARISSA ROSA SILVÉRIO /CONTRATADA.

INDEA

INSTITUTO DE DEFESA AGROPECUÁRIA

EXTRATO DE TERMO DE RESCISÃO BILATERAL Nº 01/COPAS/INDEA/2021

CEDEnte: INSTITUTO DE DEFESA AGROPECUÁRIA DE MATO GROSSO - INDEA

CESSIONÁRIA: SECRETARIA DE ESTADO DE SAÚDE - SES

PROCESSO Nº: 391785/2020

OBJETO: O presente termo tem por objeto a Rescisão Bilateral do TERMO DE CESSÃO DE USO DE BEM IMÓVEL Nº 06/GPI/COM/SPS/SAD/2014 celebrado entre o INSTITUTO DE DEFESA AGROPECUÁRIA - INDEA e a SECRETARIA DE ESTADO DE SAÚDE -SES, cujo objetivo é a cessão de uso do bem imóvel, matrícula nº 61.156, de propriedade do INDEA, localizado na Rua Diogo Domingos Ferreira, nº 402, Bairro Bandeirantes, Cuiabá-MT.

FUNDAMENTO LEGAL: O presente Termo de Rescisão Bilateral fundamenta-se em razões de interesse público na restituição do imóvel à posse direta do CEDENTE, com fulcro no que preceitua a Lei nº 11.109/2020, extinguindo, portanto, o referido termo de cessão de uso de bem imóvel.

DATA DA ASSINATURA: 14 de junho de 2021

Emanuele G. de Almeida

Presidente do INDEA

CEDEnte

Gilberto Gomes de Figueiredo

Secretário de Estado de Saúde

CESSIONÁRIA

EXTRATO DO CONTRATO N.º 026/2021/INDEA-MT

Proc. Adm. N.º 82046/2021

CONTRATANTE: INSTITUTO DE DEFESA AGROPECUÁRIA DO ESTADO DE MATO GROSSO - INDEA/MT.

CONTRATADA: JANDIRA VIEIRA DOS SANTOS FREITAS

OBJETO: Locação de imóvel para abrigar as instalações da Unidade Local de Execução (ULE) do Instituto de Defesa Agropecuária do Estado de Mato Grosso - INDEA-MT, no município de Marcelândia-MT.

FUNDAMENTAÇÃO LEGAL: O presente contrato administrativo tem como fundamento legal o art. 24, inciso X, da Lei nº 8.666/93 e, art. 51 da Lei nº 8.245/91.

DOTAÇÃO ORÇAMENTÁRIA: Órgão: 17303; Projeto: 2005.9900; Natureza de Despesa: 3390.3600; Fonte: 240.

VALOR CONTRATADO: O Valor Mensal R\$ 1.200,00 (um mil e duzentos reais) perfazendo o Valor Total de R\$ 43.200,00 (quarenta e três mil e duzentos reais).

VIGÊNCIA: O presente contrato terá vigência de 36 (trinta e seis) meses iniciando a partir de 01 de junho de 2021 a 31 de maio de 2024.

DA FISCALIZAÇÃO: A fiscalização será exercida pela servidora GISELE MARTINS - matrícula nº 227926 e Fiscal Substituto o servidor SIDINEY TORRES GOMES - matrícula nº 226660.

DATA DE ASSINATURA: Cuiabá-MT, 01 de junho de 2021.

ASSINAM: EMANUELE GONÇALINA DE ALMEIDA - PRESIDENTE/INDEA-MT. JANDIRA VIEIRA DOS SANTOS FREITAS - LOCADORA

EMANUELE GONÇALINA DE ALMEIDA

Presidente

INDEA-MT

DETRAN/MT

DEPARTAMENTO ESTADUAL DE TRÂNSITO

EXTRATO DO SEGUNDO TERMO ADITIVO AO CONTRATO N.º 003/2021/DETRAN/MT

(Processo n.º 26784/2021)

OBJETO: O presente Termo Aditivo ao Contrato n.º 003/2021, tem por objeto alterar a CLÁUSULA TERCEIRA - DO VALOR DO CONTRATO E DA ESPECIFICAÇÃO, corrigindo a descrição dos postos, dos LOTES 02, 03 e 04, com a consequente exclusão e inclusão de alguns postos, com vistas a sanar as falhas encontradas no referido contrato, pelo gestor contratual, nos termos do Artigo 65, inciso II, alínea b, e o §1º, da Lei Federal nº. 8.666/1993.

VALOR DO CONTRATO APÓS O ADITIVO: R\$ 8.994.689,72 (oito milhões, novecentos e noventa e quatro mil, seiscentos e oitenta e nove reais e setenta e dois centavos).

DATA DA ASSINATURA DO TERMO ADITIVO: 14/06/2021.

CONTRATANTE: DEPARTAMENTO ESTADUAL DE TRÂNSITO DE MATO GROSSO - DETRAN/MT - GUSTAVO REIS LOBO DE VASCONCELOS - PAULO HENRIQUE LIMA MARQUES.

CONTRATADA: RONDAI SEGURANÇA LTDA - 10.398.803/0002-80 - CESÁRIO FERNANDO GONÇALVES.

PORTARIA Nº 372/2021/GP/DETRAN/MT

O PRESIDENTE DO DEPARTAMENTO ESTADUAL DE TRÂNSITO DO ESTADO DE MATO GROSSO, no uso de suas atribuições legais e nos termos do artigo 75, §1º da Lei Complementar nº 207, de 29 de dezembro de 2004, e artigo 4º da Lei 7.692, de 1º de julho de 2002; **RESOLVE:**

Art. 1º Prorrogar por mais 60 (sessenta) dias o prazo para conclusão dos trabalhos da Comissão de Processo Administrativo Disciplinar constituída pela **Portaria nº 807/2019/GP/DETRAN**, publicada no Diário Oficial do Estado de Mato Grosso de nº 27.628 em 08 de novembro de 2019, página 50;

Art. 2º Convalidar todos os atos da comissão processante.

Art. 3º Esta Portaria entra em vigor na data de sua publicação, produzindo efeitos a partir de 16/06/2021.

Registre-se, publique-se e CUMPRA-SE.

Cuiabá-MT, 15 de junho de 2021.

GUSTAVO REIS LOBO DE VASCONCELOS

PRESIDENTE DETRAN-MT

Original Assinado*

PORTARIA Nº 373/2021/GP/DETRAN/MT

O **PRESIDENTE DO DEPARTAMENTO ESTADUAL DE TRÂNSITO - DETRAN/MT**, no uso de suas atribuições legais, e; nos termos do artigo 42, da Lei Complementar nº 207, de 29 de dezembro de 2004; **Resolve:**

Art. 1º Determinar o ARQUIVAMENTO do Processo Administrativo Disciplinar nº 001/2017, referente as imputações feitas ao servidor D. de S. P., matrícula nº 126587, ante a extinção da punibilidade por morte.

Art. 2º - Determinar a conversão da exoneração do servidor F. de A. M, matrícula nº 103661, ocorrida em 23/01/2015 (Diário Oficial pg. 03), exclusivamente comissionado, em destituição do cargo em comissão.

Art. 3º - Esta Portaria entrará em vigor na data da sua publicação.

Publique-se, Registre-se, Cumpra-se.

Cuiabá-MT, 15 de junho de 2021.

GUSTAVO REIS LOBO DE VASCONCELOS

Presidente do DETRAN-MT

Original Assinado*

PORTARIA Nº 374/2021/GP/DETRAN/MT

O **PRESIDENTE DO DEPARTAMENTO ESTADUAL DE TRÂNSITO - DETRAN/MT**, no uso de suas atribuições legais, e; nos termos do artigo 42, da Lei Complementar nº 207, de 29 de dezembro de 2004; **RESOLVE:**

Art. 1º - REVOGAR a Portaria nº 053/2020/GP/DETRAN/MT, ante as irregularidades constatadas, através do relatório acostados aos autos do Processo Administrativo Disciplinar nº 003/2020.

Art. 2º - Esta Portaria entrará em vigor na data da sua publicação.

Publique-se, Registre-se, Cumpra-se.

Cuiabá-MT, 15 de junho de 2021.

GUSTAVO REIS LOBO DE VASCONCELOS

Presidente do DETRAN-MT

Original Assinado*

PORTARIA Nº. 375/2021/GP/DETRAN/MT

O **PRESIDENTE DO DEPARTAMENTO ESTADUAL DE TRÂNSITO DE MATO GROSSO - DETRAN/MT**, no uso de suas atribuições legais e considerando o que consta no Processo Administrativo nº. 366955/2018, instituído pela Portaria nº. 456/2018/GP/DETRAN/MT, publicada no Diário Oficial de 13 de julho de 2018, com base nas regulamentações do Decreto Estadual nº 522/2016. **RESOLVE:**

Art. 1º Aplicar a empresa Ecológica Serviços Técnicos Eireli - EPP, pessoa jurídica de direito privado, inscrita no CNPJ nº 05.517.625/0001-49, a sanção administrativa de suspensão de 01 (um) ano para licitar e contratar com a administração pública, prevista no artigo 87, inciso III, da Lei Federal nº 8.666/1993, a contar da data da publicação desta decisão, decorrente da inexecução parcial dos Contratos nº. 033/2014 e 035/2014, conforme caracterizado nos autos do Processo Administrativo nº 366955/2015 (Portaria nº 456/2018/GP/DETRAN/MT).

Art. 2º- Determinar a Unidade Setorial de Correição deste Departamento que proceda os devidos encaminhamentos para a Controladoria Geral do Estado de Mato Grosso para conhecimento e anotação das penalidades no registro de cadastros de empresas, bem como providencie a intimação dos representantes legais da empresa e seu defensor da decisão.

Art. 3º - Publique-se. Registre-se. Cumpra-se.

Cuiabá-MT, 15 de junho de 2021.

GUSTAVO REIS LOBO DE VASCONCELOS

Presidente do DETRAN-MT

Original Assinado*

PORTARIA Nº 376/2021/GP/DETRAN/MT

Atualizar Portaria nº 700/2020/GP/DETRAN/MT que designa os servidores do DETRAN/MT para atuarem como Agente de Autoridade de Trânsito nas atividades de Fiscalização de Trânsito modalidade voluntariado.

O **PRESIDENTE DO DEPARTAMENTO ESTADUAL DE TRÂNSITO DE MATO GROSSO - DETRAN/MT**, no uso de suas atribuições legais;

Considerando a Lei Estadual nº 10.914, de 1º de julho de 2019, que institui jornada de trabalho e cria a Gratificação de Atividade Voluntária de Fiscalização de Trânsito, no âmbito do Estado de Mato Grosso;

Considerando a Portaria Conjunta nº 010/SESP/DETRAN/2020 que regulamenta o processo de pagamento da atividade voluntária de fiscalização de trânsito;

Considerando a publicação da Portaria nº 615/2020/GP/DETRAN/MT, que dispõe sobre o processo de habilitação e convocação dos servidores aptos a atuarem como voluntários nas operações integradas e especiais de trânsito, e da Portaria nº 700/2020/GP/DETRAN/MT, que designa os servidores deste Departamento aptos a atuarem como voluntários nas atividades de fiscalização de trânsito extraordinária e especiais, **RESOLVE:**

Art. 1º Incluir os servidores abaixo relacionados na relação de agentes habilitados para atuar como Agente de Autoridade de Trânsito do DETRAN/MT, na modalidade voluntariado constante na Portaria nº 700/2020/GP/DETRAN/MT:

01	Roberto Jeferson de Souza Freitas
02	Mirelly Xavier Rodrigues da Costa
03	Mário Sérgio Bertusse
04	Josivânia Milhorini da Silva
05	Emerson Carlos Tezollin

Art. 2º A validade da designação dos servidores elencados no artigo 1º será desde a publicação desta Portaria até 31/12/2021;

Art. 3º Os servidores que se encontram na situação de teletrabalho, férias ou qualquer outro afastamento legal, ficam com sua designação suspensa até que possam retornar às atividades de trabalho presenciais.

Art. 4º Esta Portaria entra em vigor na data de sua publicação.

Registre-se. Publique-se. Cumpra-se.

Cuiabá-MT, 15 de junho de 2021.

GUSTAVO REIS LOBO DE VASCONCELOS

Presidente do DETRAN-MT

Original Assinado*

PORTARIA Nº 377/2021/GP/DETRAN/MT

O **PRESIDENTE DO DEPARTAMENTO ESTADUAL DE TRÂNSITO DE MATO GROSSO - DETRAN/MT**, no uso das atribuições que lhe são conferidas e nos termos do art. 67 da Lei Federal nº 8.666/1993, **RESOLVE:**

Art. 1º RETIFICAR A PORTARIA Nº 320/2021/GP/DETRAN/MT DE 27 DE MAIO DE 2021.

Onde se lê:

I- Fiscal Titular: Apoena Rondon - Matrícula nº 225358

II -Fiscal Substituto: Elton Metello de Siqueira - Matrícula nº 250256

III- Gestor Titular: Apoena Rondon - Matrícula nº 225358

IV- Gestor Substituto: Elton Metello de Siqueira - Matrícula nº 250256

Leia-se:

I- Fiscal Titular: Elizandro Maffessoni Matrícula 297320

II -Fiscal Substituto: Apoena Rondon - Matrícula nº 225358

III- Gestor Titular: Apoena Rondon - Matrícula nº 225358

IV- Gestor Substituto: Elizandro Maffessoni - Matrícula nº 297320

Art. 2º Esta PORTARIA entra em vigor na data de sua publicação, revogam-se as disposições em contrário.

Publique-se. Registra-se. Cumpra-se.

Cuiabá/MT, 15 de junho de 2021.

GUSTAVO REIS LOBO DE VASCONCELOS

Presidente do DETRAN/MT

Original Assinado*

PORTARIA Nº 378/2021/GP/DETRAN/MT

O PRESIDENTE DO DEPARTAMENTO ESTADUAL DE TRÂNSITO DE MATO GROSSO - DETRAN/MT, no uso das atribuições que lhe são conferidas e nos termos do art. 67 da Lei Federal nº 8.666/1993, RESOLVE:

Art. 1º Designar os servidores para acompanhar, fiscalizar e gerir a(s) seguinte(s) Ordem(ns) de Fornecimento:

Nº da Ordem de Fornecimento: 18/2021 - IMPÉRIO SOLUÇÕES ADMINISTRATIVAS E PÚBLICAS LTDA

Objeto: Contratação de empresa para aquisição de televisores para atender a demanda da Gerência de Material e Mobiliário.

Fiscal: Anderson Freitas de Magalhães - Matrícula n.º 129252

Gestor: Ariane Beatriz de Alpino Moura - Matrícula n.º 293429

Art. 2º As atribuições dos Fiscais/Gestores estão previstas na PORTARIA Nº 437/2018/GP/DETRAN/MT, publicada no Diário Oficial do Estado de Mato Grosso em 03 de julho de 2018, e já são exigíveis desde a assinatura da Ordem de Fornecimento.

Publique-se. Registra-se. Cumpra-se.

Cuiabá/MT, 15 de junho de 2021.

GUSTAVO REIS LOBO DE VASCONCELOS

Presidente do DETRAN/MT

Original Assinado*

EMPAER

EMPRESA MATOGROSSENSE DE PESQUISA, ASSISTENCIA E EXTENSÃO RURAL S/A

EXTRATO DO TERMO DE AJUSTE DE CONTAS Nº 006/2021

Origem: Pagamento Indenizatório - Processo nº 248578/2021.

Prestador: Empresa Sawage de Segurança e Vigilância LTDA

Tomador: Empresa Mato-Grossense de Pesquisa, Assistência e Extensão Rural - EMPAER MT

Objeto: Pagamento indenizatório em razão da prestação de serviços de segurança e vigilância dos imóveis localizados na Rua Cinquenta e Cinco, nº 454, bairro Boa esperança - Cuiabá MT - CEP: 78068-720 e na Rua do Pintado, bairro Ponte Nova, s/nº, Várzea Grande MT - CEP: 78115-805, com objetivo de fazer a segurança do escritório Central, escritório local e conjunto de laboratórios da EMPAER MT, nos Municípios de Cuiabá e Várzea Grande MT, referente ao mês de maio de 2021, sem o devido respaldo contratual.

Valor total: R\$ 35.900,00 (trinta e cinco mil e novecentos reais).

Fundamento Legal: Lei 13.303/2016

Assinam: Pela EMPAER MT a Sr.ª **Flávia de Souza Almeida** Diretora de Administração Sistêmica - Ordenadora de Despesa (Portaria Nº 068/2019) e pela Empresa Sawage de Segurança e Vigilância LTDA o Sr. **Angelo Roberto Jacomini**, representante legal.

Cuiabá - MT, 15 de junho de 2021.

FLÁVIA DE SOUZA ALMEIDA
Diretora de Administração Sistêmica
(original assinado)

EXTRATO DO TERMO DE COOPERAÇÃO Nº 125-2021/EMPAER/ PREFEITURA MUNICIPAL DE ITUIQUIRA-MT

Extrato do Termo de Cooperação nº 125/2021, entre a Empresa Mato-grossense de Pesquisa, Assistência e Extensão Rural - EMPAER-MT e a Prefeitura Municipal de Itiquira-MT.

OBJETO: O presente Termo de Cooperação tem por objeto a cooperação dos participantes, sem repasse financeiro, a fim de viabilizar a prestação dos serviços de assistência técnica e extensão rural aos agricultores familiares do município.

PARÁGRAFO ÚNICO - Para cumprimento do objeto acima a EMPAER-MT e o Município de Itiquira-MT, via Secretaria Municipal de Agricultura, desenvolverão ações de gestão integrada.

VIGÊNCIA: O presente Termo de Cooperação terá sua vigência por 24 (vinte e quatro) meses, contados a partir da data de sua publicação e podendo ser prorrogado por acordo das partes mediante Termo Aditivo, desde que devidamente justificado e com antecedência mínima de 30 (trinta) dias antes do término da vigência.

ASSINAM: Pela EMPAER-MT seu Presidente Renaldo Loffi e pela Prefeitura Municipal de Itiquira-MT, seu Prefeito Fabiano Dalla Valle.

(Original Assinado)

Cuiabá-MT, 15 de junho de 2021.

EXTRATO DO TERMO DE CESSÃO DE USO DE BEM MÓVEL Nº 003-2021/EMPAER/PREFEITURA MUNICIPAL DE CHAPADA DOS GUIMARÃES-MT

Extrato do Termo de Cessão de Uso de Bem Móvel nº 003/2021, entre a Empresa Mato-grossense de Pesquisa, Assistência e Extensão Rural - EMPAER-MT e a Prefeitura Municipal de Chapada dos Guimarães - MT.

OBJETO: O presente **TERMO DE CESSÃO DE USO DE BEM MÓVEL** tem como objeto a cessão de uso de dois veículos automóveis:

I. Marca FIAT, modelo Uno, versão Mille Way Econ., 2008/2009, placa NPF 3309/MT, Chassi 9BD15804A96217028, livre de ônus;

II. Marca FIAT, modelo Uno, versão Mille Way Econ., 2008/2009 placa NPF 9049, Chassi 9BD15804A96217127, Renavam 00114038040, com débitos referente ao Licenciamento Anual (anos 2019, 2020 e 2021), Seguro DPVAT (ano 2020) e Impedimentos Judiciais via RENAJUD (processo 1999.36.00.004441-5) com busca/apreensão pela 4ª Vara SJ MT e via TRF 1 REGIÃO (processo 722-02.2001.4.01.3600);

consequente a transferência da responsabilidade sobre os mesmos da **CEDENTE** para a **CESSIONÁRIA**, enquanto se der sua vigência.

VIGÊNCIA: O presente **TERMO DE CESSÃO DE USO DE BEM MÓVEL** terá prazo de validade de 03 (três) anos tendo eficácia e validade após publicação do extrato no Diário Oficial do Estado, podendo ser prorrogado através de Termo Aditivo, desde que devidamente justificado e solicitado por escrito pela parte interessada, no prazo mínimo de 30 (trinta) dias antes do término da vigência.

ASSINAM: Pela EMPAER-MT seu Presidente Renaldo Loffi e pela Prefeitura Municipal de Chapada dos Guimarães- MT, seu Prefeito Osmar Froner de Mello.

(Original Assinado)

Cuiabá-MT, 08 de junho de 2021.

EXTRATO DO TERMO DE COOPERAÇÃO Nº 137-2021/EMPAER/ PREFEITURA MUNICIPAL DE CHAPADA DOS GUIMARÃES-MT

Extrato do Termo de Cooperação nº 137/2021, entre a Empresa Mato-grossense de Pesquisa, Assistência e Extensão Rural - EMPAER-MT e a Prefeitura Municipal de Chapada dos Guimarães-MT.

OBJETO: O presente Termo de Cooperação tem por objeto a cooperação dos participantes para execução de programa de Assistência Técnica e Extensão Rural, visando prestar aos produtores atividades de difusão de conhecimentos científicos de natureza técnica, econômica e social além de melhoria das condições de vida no meio rural, em consonância com os objetivos e diretrizes da EMPAER-MT, dos Governos Federal, Estadual e Municipal e do Plano de Trabalho Municipal.

PARÁGRAFO ÚNICO - Para cumprimento do objeto acima a EMPAER-MT e o Município de Chapada dos Guimarães, via Secretaria Municipal de Agricultura, desenvolverão ações de gestão integrada.

VIGÊNCIA: O presente Termo de Cooperação terá sua vigência por 24 (vinte e quatro) meses, contados a partir da data de sua publicação e podendo ser prorrogado por acordo das partes mediante Termo Aditivo, desde que devidamente justificado e com antecedência mínima de 30 (trinta) dias antes do término da vigência.

ASSINAM: Pela EMPAER-MT seu Presidente Renaldo Loffi e pela Prefeitura Municipal de Chapada dos Guimarães - MT, seu Prefeito Osmar Froner de Mello.

(Original Assinado)

Cuiabá-MT, 08 de junho de 2021.

MT PAR

MT PARTICIPAÇÕES E PROJETOS S.A.

PORTARIA Nº035/2021

O Diretor Presidente da MT Participações e Projetos S/A - MT-PAR, no das atribuições que lhe são conferidas pelo artigo 25 do Estatuto da MT-PAR registrado na JUCEMAT sob nº 2054654 no dia 16.07.2018 e aprovado pelo Decreto Estadual nº 1.626, de 07 de agosto de 2018.

RESOLVE:

Art. 1º Designar o servidor **LAURO CÉSAR DE SOUZA**, portador do RG 1106990-2 SSP-MT, para responder em substituição as férias do servidor Max Vinicius Machado dos Santos, período de 14/06/2021 a 28/06/2021

2º O servidor designado, responderá concomitantemente pelas atribuições da designação do respectivo cargo.

Art. 3º Esta Portaria entrará em vigor na data de sua assinatura.

Cuiabá 15/06/2021

WENER SANTOS

Diretor Presidente

MT Participações e Projetos S/A

MTPREV

MATO GROSSO PREVIDÊNCIA

ATO ADMINISTRATIVO N.º 254/2021/MTPREV

O DIRETOR-PRESIDENTE DO MATO GROSSO PREVIDÊNCIA

- **MTPREV**, no uso de suas atribuições legais, e fundamentado no artigo 40, §7º, inciso I, e §8º, da Constituição Federal, redação dada pela Emenda Constitucional n.º 41, de 19 de dezembro de 2003, c/c os artigos 243, 245, inciso I, alínea "c", 246, 247, inciso II, e 252, todos da Lei Complementar n.º 04, de 15 de outubro de 1990, com a redação que lhes foram atribuídas pela Lei Complementar n.º 524/2014, e tendo em vista o que consta no Processo n.º **418759/2020**, do Mato Grosso Previdência, resolve conceder pensão, com efeitos financeiros a partir de **04.11.2020**, em caráter vitalício, ao Sr. **José Ventura da Silva**, RG n.º 2275105-0 SSP/MT, em razão do falecimento da ex-servidora, Sra. **Maria de Lourdes Araujo**, ocorrido em **26.08.2019**, aposentada pela Secretaria de Estado de Educação, no cargo de Professor da Educação Básica, Classe "A", Nível "007", carga horária de 30 (trinta) horas semanais, nesta Capital.

Cuiabá-MT, 15 de junho de 2021.



ELLITON OLIVEIRA DE SOUZA
Diretor-Presidente da MTPREV

ATO ADMINISTRATIVO N.º 255/2021/MTPREV

O DIRETOR-PRESIDENTE DO MATO GROSSO PREVIDÊNCIA

- **MTPREV**, no uso de suas atribuições legais, e fundamentado no artigo 140-C da Constituição Estadual, acrescentado pela Emenda Constitucional n.º 92, publicada no Diário Oficial do Estado de 21.08.2020, c/c o artigo 23 e artigo 24, §§1º e 2º, da Emenda Constitucional n.º 103, de 12 de novembro de 2019, bem como com o artigo 16, inciso I, artigo 77, §2º, §2º-B da Lei n.º 8.213, de 24 de julho de 1991, c/c o artigo 1º, inciso VI, e artigo 2º da Portaria ME n.º 424, publicada no Diário Oficial da União de 30.12.2020, c/c o artigo 247, inciso I, e 252, todos da Lei Complementar n.º 04, de 15 de outubro de 1990, com a redação que lhes foram atribuídas pela Lei Complementar n.º 524/2014, e tendo em vista o que consta no Processo n.º **160114/2021**, do Mato Grosso Previdência, resolve conceder pensão a partir de **04.04.2021**, em caráter vitalício, ao Sr. **José Raimundo de Lima**, RG n.º 0447860-6 SESP/MT, em razão do falecimento da ex-servidora, Sra. **Maria Luiza Nunes de Lima**, ocorrido em **04.04.2021**, aposentada pela Secretaria de Estado de Saúde, enquadrada no cargo de Profissional Assistente de Nível Médio em Serviços de Saúde do SUS, Classe "C", Nível "009", carga horária de 40 (quarenta) horas semanais, nesta Capital.

Cuiabá-MT, 15 de junho de 2021.



ELLITON OLIVEIRA DE SOUZA
Diretor-Presidente da MTPREV

ATO ADMINISTRATIVO N.º 257/2021/MTPREV

O DIRETOR-PRESIDENTE DO MATO GROSSO PREVIDÊNCIA

- **MTPREV**, no uso de suas atribuições legais, e fundamentado no artigo 140-C, da Constituição Estadual, acrescentado pela Emenda Constitucional n.º 92, publicada no Diário Oficial do Estado, em 21.08.2020, c/c o artigo 23 e artigo 24, §§1º e 2º, da Emenda Constitucional n.º 103, de 12 de novembro de 2019, bem como o artigo 16, inciso I, artigo 77, §2º, §2º-B da Lei n.º 8.213, de 24 de julho de 1991, c/c o artigo 1º, inciso VI e artigo 2º da Portaria ME n.º 424, publicada no Diário Oficial da União de 30.12.2020 e o artigo 252, da Lei Complementar n.º 04, de 15 de outubro de 1990, e tendo em vista o que consta no Processo n.º **153480/2021**, do Mato Grosso Previdência, resolve conceder pensão, em caráter vitalício, a partir de **27.03.2021**, a Sra. **Rita de Cassia de Figueiredo Borges**, RG n.º 370285/SSP-MT, em razão do falecimento do ex-servidor, Sr. **Jair Osvaldo de Oliveira**, ocorrido em 27.03.2021, aposentado pela Polícia Militar do Estado de Mato Grosso, no cargo de Téc. Desen. Econ. Social, Classe "C", Nível "012", 40 (quarenta) horas semanais, nesta Capital.

Cuiabá-MT, 15 de junho de 2021.



ELLITON OLIVEIRA DE SOUZA
Diretor-Presidente da MTPREV

ATO ADMINISTRATIVO N.º 258/2021/MTPREV

O DIRETOR-PRESIDENTE DO MATO GROSSO PREVIDÊNCIA

- **MTPREV**, no uso de suas atribuições legais, e fundamentado no artigo 140-C, da Constituição Estadual, acrescentado pela Emenda Constitucional n.º 92, publicada no Diário Oficial do Estado, em 21.08.2020, c/c o artigo 23 e artigo 24, §§1º e 2º, da Emenda Constitucional n.º 103, de 12 de novembro de 2019, bem como o artigo 16, inciso I, artigo 77, §2º, §2º-B da Lei n.º 8.213, de 24 de julho de 1991, c/c o artigo 1º, inciso VI e artigo 2º da Portaria ME n.º 424, publicada no Diário Oficial da União de 30.12.2020 e o artigo 252, da Lei Complementar n.º 04, de 15 de outubro de 1990, e tendo em vista o que consta no Processo n.º **155257/2021**, do Mato Grosso Previdência, resolve conceder pensão, em caráter vitalício, a partir de **07.03.2021**, a Sra. **Judite de Araujo Nishyama**, RG n.º 0630766-3/SESP-MT, em razão do falecimento do ex-servidor, Sr. **Akikiro Nishyama**, ocorrido em 07.03.2021, aposentado pela Secretaria de Justiça e Segurança Pública, no cargo de Apoio. Desen. Econ. Social, Classe "A", Nível "008", 40 (quarenta) horas semanais, nesta Capital.

Cuiabá-MT, 15 de junho de 2021.



ELLITON OLIVEIRA DE SOUZA
Diretor-Presidente da MTPREV

ATO ADMINISTRATIVO N.º 266/2021/MTPREV

O DIRETOR-PRESIDENTE DO MATO GROSSO PREVIDÊNCIA

- **MTPREV**, no uso de suas atribuições legais, e fundamentado no artigo 40, §7º, inciso I e § 8º da Constituição Federal, redação dada pela Emenda Constitucional n.º 41, de 19 de dezembro de 2003, c/c os artigos 243, 245, inciso II, alínea "a", 246, §3º, 247, inciso II e 252, todos da Lei Complementar n.º 04, de 15 de outubro de 1990, com as alterações estabelecidas pela Lei Complementar n.º 524/2014, e tendo em vista o que consta no Processo n.º **392522/2019**, do Mato Grosso Previdência, resolve conceder pensão, a partir de **15.08.2019**, em caráter temporário, ao Sr. **Edmilson Vital de França**, RG n.º 0100864-1-SESP/MT, representado legalmente pela Sra. Raquel Oliveira Gomes da Silva, RG n.º 0153502-1/SEJUSP-MT, em razão do falecimento da ex-servidora Sra. **Nadir Gomes da Silva Andrade**, ocorrido em **16.06.2019**, aposentada pela Casa Civil, no cargo de Téc. Desen. Econ. Social, Classe "A", Nível "010", com carga horária de 30 (trinta) horas semanais, nesta Capital.

Cuiabá-MT, 15 de junho de 2021.



ELLITON OLIVEIRA DE SOUZA
Diretor-Presidente da MTPREV

ATO ADMINISTRATIVO N.º 264/2021/MTPREV

O COMANDANTE GERAL DA POLÍCIA MILITAR DO ESTADO

DE MATO GROSSO, no uso de suas atribuições legais, e tendo em vista o que consta nos **Processos n.º 304475/2020, n.º 310154/2020 e n.º 83599/2021**, todos do Mato Grosso Previdência, resolve retificar em parte o Ato Administrativo n.º **370/2020/MTPREV**, de 02.12.2020, publicado no Diário Oficial de mesma data, retificado pelo Ato Administrativo n.º **119/2021/MTPREV**, de 11.03.2021, publicado no Diário Oficial de 12.03.2021, referente à concessão do benefício de pensão temporária em favor dos menores **PIETRO OACY PEREIRA TAQUE e ISABELLE MATOS TAQUES**, e benefício de pensão vitalícia em favor da Sra. **GRAZIELLE THAYZE ALVES PRADO**, procedendo-se da seguinte forma:

ONDE SE LÊ:

"...e art. 7º, inciso I, alínea "d", da Lei n.º 3.765, de 04 de maio de 1960..."

"...a partir de **29.07.2020**, em caráter temporário, ao menor **PIETRO OACY PEREIRA TAQUES**, RG n.º 3257975-6/SESP-MT, até a data de **19/10/2038**, representado legalmente pela Sra. **Ariana Manoella Miranda Pereira**, RG n.º 1686918-4/SSP-MT, e a partir **21.08.2020 em**

caráter temporário, a menor **ISABELLE MATOS TAQUES**, até a data de **01/12/2035**, representada legalmente pela Sra. **JESSIKA ELLEN MATOS QUINTEIRO**, RG nº 2125923-2/SEJUSP/MT, sendo o rateio da seguinte forma: 100% (cinquenta por cento) até dia **20/08/2020** para o menor **PIETRO OACY PEREIRA TAQUES (temporária)** e partir de **21/08/2020** será de 50% (cinquenta por cento), até dia **19/10/2038**, e 50% (cinquenta por cento) a partir de **21/08/2020**, para a menor **ISABELLE MATOS TAQUES (temporária - até 01/12/2035)**, em razão do falecimento do ex-militar estadual, Sr. **OACY DA SILVA TAQUES NETO**, ocorrido em **29.07.2020...**

LEIA-SE:

"...e art. 7º, inciso I, alíneas "a" e "d", da Lei nº 3.765, de 04 de maio de 1960..."

"...a partir de **29.07.2020**, em caráter temporário, ao menor **PIETRO OACY PEREIRA TAQUES**, RG nº 3257975-6/SESP-MT, até a data de **19/10/2038**, representado legalmente pela Sra. **Ariana Manoella Miranda Pereira**, RG nº 1686918-4/SSP-MT, e a partir **21.08.2020** em caráter temporário, a menor **ISABELLE MATOS TAQUES**, até a data de **01/12/2035**, representada legalmente pela Sra. **JESSIKA ELLEN MATOS QUINTEIRO**, RG nº 2125923-2/SEJUSP/MT, e a partir de **14.05.2021**, em caráter vitalício, a Sra. **GRAZIELLE THAYZE ALVES PRADO**, RG nº 2476558-9 SESP/MT e CPF nº 050.179.381-09, sendo o rateio da seguinte forma: 100% (cinquenta por cento) até dia **20/08/2020** para o menor **PIETRO OACY PEREIRA TAQUES (temporária)** e partir de **21/08/2020** será de 50% (cinquenta por cento), até dia **19/10/2038**, e 50% (cinquenta por cento) a partir de **21/08/2020**, para a menor **ISABELLE MATOS TAQUES (temporária - até 01/12/2035)**, e a partir de **14.05.2021** o rateio passa a ser da seguinte forma: 50% (cinquenta por cento - vitalício) para Sra. **GRAZIELLE THAYZE ALVES PRADO**, 25% (vinte e cinco por cento) para o menor **PIETRO OACY PEREIRA TAQUES (temporária - até 19/10/2038)** e 25% (vinte e cinco por cento) para a menor **ISABELLE MATOS TAQUES (temporária - até 01/12/2035)**, em razão do falecimento do ex-militar estadual, Sr. **OACY DA SILVA TAQUES NETO**, ocorrido em **29.07.2020...**

Cuiabá-MT, 16 de junho de 2021.

JONILDO JOSÉ DE ASSIS - CEL PM
Comandante-Geral da Polícia Militar

ATO ADMINISTRATIVO Nº 265/2021/MTPREV

O COMANDANTE GERAL DA POLÍCIA MILITAR DO ESTADO DE MATO GROSSO, no uso de suas atribuições legais, e tendo em vista o que consta nos **Processos n.º 210634/2019 e n.º 407231/2020**, ambos do Mato Grosso Previdência, resolve retificar em parte o **Ato Administrativo nº 281/2019/MTPREV**, de 08.08.2019, publicado no Diário Oficial de 09.08.2019, referente à concessão do benefício de pensão temporária em favor dos menores **ISAQUE EMANUEL GREFFE ALVES E BENJAMIM JOSÉ GREFFE ALVES**, e benefício de pensão vitalícia em favor da Sra. **ROSA DOS SANTOS MENDES**, procedendo-se da seguinte forma:

ONDE SE LÊ:

"...bem como nos Arts. 118, 120, inciso II, alínea "a", § 4º, 121, § único, 126, § único, todos da Lei Complementar n.º 555, de 29.12.2014, c/c as disposições da Lei Complementar n.º 541, de 03.07.2014, e tendo em vista o que consta no Processo n.º **210634/2019**, da Mato Grosso Previdência, resolve conceder pensão a partir de **16.04.2017**, em caráter temporário, aos menores **Isaque Emanuel Greffe Alves e Benjamim José Greffe Alves**, representados legalmente por sua tutora, a Sra. **Tatiane Aparecida Greffe Moraes**, RG nº 1674923-5/SJSP-MT, em razão do falecimento do ex-servidor, Sr. **Argentino José Alves Neto**, ocorrido em **16.04.2017...**

LEIA-SE:

"...bem como nos Arts. 118, 120, inciso I, alínea "a" e inciso II, alínea "a", § 4º, 121, § único, 126, § único, todos da Lei Complementar n.º 555, de 29.12.2014, c/c as disposições da Lei Complementar n.º 541, de 03.07.2014, e tendo em vista o que consta nos **Processos n.º 210634/2019 e n.º 407231/2020**, ambos do Mato Grosso Previdência, resolve conceder pensão a partir de **16.04.2017**, em caráter temporário, aos menores **Isaque Emanuel Greffe Alves e Benjamim José Greffe Alves**, representados legalmente por sua tutora, a Sra. **Tatiane Aparecida Greffe Moraes**, RG nº 1674923-5/SJSP-MT, e a partir de **18.02.2021**, em caráter vitalício, a Sra. **Rosa dos Santos Mendes**, RG nº 1060597-5, SSP/MT e CPF nº 551.143.931-20, sendo o rateio da seguinte forma: até dia **17.02.2021**, 50% (cinquenta por cento) para o menor **Isaque Emanuel Greffe Alves** e 50% (cinquenta por cento) ao menor **Benjamim José Greffe Alves**, e a partir de **18.02.2021** passa a ser da seguinte forma, 50% (cinquenta por cento - vitalícia) para a Sra. **Rosa dos Santos Mendes**, 25% (vinte e cinco por cento - temporária) ao menor **Isaque Emanuel Greffe Alves** e 25% (vinte e cinco por cento - temporária) ao menor **Benjamim José Greffe Alves**, em razão do falecimento do ex-servidor, Sr. **Argentino José Alves Neto**, ocorrido em **16.04.2017...**

Cuiabá-MT, 16 de junho de 2021.

JONILDO JOSÉ DE ASSIS - CEL PM
Comandante-Geral da Polícia Militar

EXTRATO DO CONTRATO Nº 010/2021/MTPREV/MT

PARTES: Mato Grosso Previdência - MTPREV e a empresa de Tecnologia e Informações da Previdência Social

OBJETO: Contratação de empresa pública autorizada pelo Instituto Nacional de Seguro Social, para acesso ao serviço de consulta às Certidões de Óbito, Nascimento e Casamento do SIRC (Sistema Nacional de Informações de Registro Civil) fazendo uso das API'S (Application Programming Interface), visando a tempestiva regularidade cadastral da base de dados do Estado e permitindo o célere bloqueio de pagamento decorrente de recente falecimento de segurado deste Regime.

DOTAÇÃO ORÇAMENTÁRIA: Os recursos para pagamento dos serviços do referido objeto será o da seguinte dotação orçamentária:

UNIDADE ORÇAMENTARIA	PROJETO/ATIVIDADE	FONTE	NATUREZA DE DESPESA	PROGRAMA	VALOR GLOBAL
11.305- MTPREV	1177	250	33.90.40.001	525	R\$ 271.382,40

VALOR GLOBAL: R\$ 271.382,40 (Duzentos e Setenta e Um Mil Trezentos e Oitenta e Dois Reais e Quarenta Centavos).

Cuiabá, 15 de junho de 2021.

ASSINAM:

ELLITON OLIVEIRA DE SOUZA - DIRETOR PRESIDENTE DO MATO GROSSO PREVIDÊNCIA/MTPREV - CONTRATANTE

FLÁVIO RONISON SAMPAIO - REPRESENTANTE LEGAL DA CONTRATADA

ELLITON OLIVEIRA DE SOUZA
Diretor-Presidente da MTPREV

EVENTOS DE PESSOAL

SECRETARIAS

SFPI AG

SECRETARIA DE ESTADO DE PLANEJAMENTO E GESTÃO

PORTARIA/SEPLAG/00156/2021
16/06/2021

DE:

O Secretária Adjunta de Gestão de Pessoas no uso de suas atribuições que lhes são conferidas por lei,

Resolve: CONCEDER
Evento: ESTABILIDADE

Processo N.: 152279/2020
Nome: (23792/1) SELEIMAN SELESTINA DA SILVA
Cargo: (4758) AGENTE DE POLICIA
Un. Adm: (134007) DELEGACIA REGIONAL DE PONTES E LACERDA
A Partir de: 11/02/1989

PUBLICADA, REGISTRADA, CUMPR-SE.
Cuiabá-MT, 15 de Junho de 2021.
Lidiane Patricia Ferreira e Silva Leite
Secretária Adjunta de Gestão de Pessoas

PORTARIA/SEPLAG/00157/2021
16/06/2021

DE:

O Secretária Adjunta de Gestão de Pessoas no uso de suas atribuições que lhes são conferidas por lei,

Resolve: TORNAR SEM EFEITO
Evento: ESTABILIDADE

Processo N.: 3556/2021
Nome: (288944/1) JOAO BATISTA ARAUJO BARBOSA JUNIOR
Cargo: (4843) ANALISTA DA PGE - LEI 10004/2013
Un. Adm: (201154) NUC DE SISTEMAS
A Partir de: 28/05/2021

PUBLICADA, REGISTRADA, CUMPR-SE.
Cuiabá-MT, 15 de Junho de 2021.
Lidiane Patricia Ferreira e Silva Leite
Secretária Adjunta de Gestão de Pessoas

BOLETIM DE PESSOAL/SEPLAG/00228/2021
16/06/2021

DE:

O Secretária Adjunta de Gestão de Pessoas no uso de suas atribuições que lhes são conferidas por lei,

Resolve: DEFERIR
Evento: LICENCA PARA TRATAMENTO DE SAUDE

Processo N.:
Nome: (281846/1) ISABELA DA SILVA NUNES
Cargo/Função: (5365) TECNICO ADMINISTRATIVO L 10052
Un. Adm: (210048) SUPER DE DESENV, VALORIZACAO E SAUDE DO SERVIDOR
A Partir de: 24/05/2021 Até22/06/2021

PUBLICADA, REGISTRADA, CUMPR-SE.
Cuiabá-MT, 15 de Junho de 2021.
Lidiane Patricia Ferreira e Silva Leite
Secretária Adjunta de Gestão de Pessoas

ATO ADMINISTRATIVO/SEPLAG/01022/2021
16/06/2021

DE:

O Secretária Adjunta de Gestão de Pessoas no uso de suas atribuições que lhes são conferidas por lei,

Resolve: CONCEDER PROGRESSÃO HORIZONTAL

Processo N.: 148461/2021
Nome: (252634/1) EMILIO SOARES NETO
Cargo/Função: (6052) TECNICO DESENV ECO SOC L 10177/14
Órgão: SECRETARIA DE ESTADO DO MEIO AMBIENTE
Referência: C-003
A Partir de: 02/05/2021

Processo N.: 471123/2020
Nome: (259780/1) HEBER DE CERQUEIRA SOARES
Cargo/Função: (9175) INVESTIGADOR DE POLICIA/LC344/407
Órgão: POLICIA JUDICIARIA CIVIL
Referência: C-002

A Partir de: 26/01/2021

Processo N.: 492034/2020
Nome: (259777/1) IEZA GONCALVES DOS SANTOS
Cargo/Função: (9200) ESCRIVAO DE POLICIA/LC318/407
Órgão: POLICIA JUDICIARIA CIVIL
Referência: C-002
A Partir de: 26/01/2021

Processo N.: 132764/2021
Nome: (244816/2) JOAQUIM JOSE ARAUJO
Cargo/Função: (5430) AGENTE DO SERVICO DE TRANSITO LC 505/13
Órgão: DEPARTAMENTO ESTADUAL DE TRANSITO
Referência: C-003
A Partir de: 30/03/2021

Processo N.: 74198/2019
Nome: (268026/1) JOSE RODRIGUES FERREIRA
Cargo/Função: (9175) INVESTIGADOR DE POLICIA/LC344/407
Órgão: POLICIA JUDICIARIA CIVIL
Referência: B-001
A Partir de: 19/02/2019

Processo N.: 457151/2020
Nome: (233161/2) ROBENILSON FERREIRA BARROS
Cargo/Função: (9175) INVESTIGADOR DE POLICIA/LC344/407
Órgão: POLICIA JUDICIARIA CIVIL
Referência: C-004
A Partir de: 26/01/2021

Processo N.: 417680/2020
Nome: (208219/2) SERGIO RICARDO CHRISTIAN CARVALHO BARROSO
Cargo/Função: (9175) INVESTIGADOR DE POLICIA/LC344/407
Órgão: POLICIA JUDICIARIA CIVIL
Referência: C-003
A Partir de: 26/01/2021

PUBLICADA, REGISTRADA, CUMPR-SE.
Cuiabá-MT, 15 de Junho de 2021.
Lidiane Patricia Ferreira e Silva Leite
Secretária Adjunta de Gestão de Pessoas

ATO ADMINISTRATIVO/SEPLAG/01023/2021
16/06/2021

DE:

O Secretária Adjunta de Gestão de Pessoas no uso de suas atribuições que lhes são conferidas por lei,

Resolve: CONCEDER PROGRESSÃO VERTICAL

Processo N.: 57568/2021
Nome: (44016/1) ADEMILSON DE MORAES
Cargo/Função: (9175) INVESTIGADOR DE POLICIA/LC344/407
Órgão: POLICIA JUDICIARIA CIVIL
Referência: E-010
A Partir de: 01/12/2020

Processo N.: 98825/2021
Nome: (128654/1) CAROLINA FIGUEIRA BALBINO DORILEO SILVEIRA
Cargo/Função: (5405) ANALISTA DO SERVIÇO TRANSITO LC 505/13
Órgão: DEPARTAMENTO ESTADUAL DE TRANSITO
Referência: D-006
A Partir de: 20/02/2021

Processo N.: 98822/2021
Nome: (128636/1) EDWARD HENRIQUE LOPES DOS SANTOS
Cargo/Função: (5430) AGENTE DO SERVICO DE TRANSITO LC 505/13
Órgão: DEPARTAMENTO ESTADUAL DE TRANSITO
Referência: D-006
A Partir de: 17/02/2021

Processo N.: 98816/2021
Nome: (128655/1) ELISABETE GOMES DE OLIVEIRA
Cargo/Função: (5405) ANALISTA DO SERVIÇO TRANSITO LC 505/13
Órgão: DEPARTAMENTO ESTADUAL DE TRANSITO
Referência: D-006
A Partir de: 24/02/2021

Processo N.: 19881/2021
Nome: (97520/1) FERNANDO SATURNINO COSTA SILVA
Cargo/Função: (9175) INVESTIGADOR DE POLICIA/LC344/407
Órgão: POLICIA JUDICIARIA CIVIL
Referência: E-007
A Partir de: 01/12/2020

Processo N.: 98828/2021
Nome: (127670/1) HAIDI KARINE ELICKER SCHIRMBECK DE LAVOR
Cargo/Função: (5430) AGENTE DO SERVICO DE TRANSITO LC 505/13
Órgão: DEPARTAMENTO ESTADUAL DE TRANSITO
Referência: D-006
A Partir de: 16/01/2021

Processo N.: 71424/2021
Nome: (233463/1) HEMERSON RODRIGUES BARBOSA
Cargo/Função: (10290) AGENTE SISTEMA PENITENC LC 423
Órgão: SECRETARIA DE ESTADO DE SEGURANCA PUBLICA
Referência: C-004
A Partir de: 12/05/2020

Processo N.: 35598/2021
Nome: (203460/1) KEISON SOARES DE SOUZA SABINO
Cargo/Função: (9175) INVESTIGADOR DE POLICIA/LC344/407
Órgão: POLICIA JUDICIARIA CIVIL
Referência: E-005
A Partir de: 01/12/2020

Processo N.: 98808/2021

Nome: (128657/1) LEANDRO SANTOS DE BRITO
 Cargo/Função: (5430) AGENTE DO SERVICO DE TRANSITO LC 505/13
 Órgão: DEPARTAMENTO ESTADUAL DE TRANSITO
 Referência: D-006
 A Partir de: 06/02/2021

Processo N.: 98782/2021

Nome: (128635/1) LIEGE CORREA DE ARRUDA
 Cargo/Função: (5405) ANALISTA DO SERVIÇO TRANSITO LC 505/13
 Órgão: DEPARTAMENTO ESTADUAL DE TRANSITO
 Referência: D-006
 A Partir de: 20/02/2021

Processo N.: 19563/2021

Nome: (108210/1) MARCOS AURELIO TIBALDE MAGOSSO
 Cargo/Função: (9175) INVESTIGADOR DE POLICIA/LC344/407
 Órgão: POLICIA JUDICIARIA CIVIL
 Referência: C-006
 A Partir de: 01/12/2020

Processo N.: 58689/2021

Nome: (249789/1) MARCOS QUEIROZ DA SILVA
 Cargo/Função: (10290) AGENTE SISTEMA PENITENC LC 423
 Órgão: SECRETARIA DE ESTADO DE SEGURANCA PUBLICA
 Referência: B-003
 A Partir de: 05/08/2019

Processo N.: 98812/2021

Nome: (237699/1) MARISTELA MENDONCA FURTADO DOS SANTOS
 Cargo/Função: (5430) AGENTE DO SERVICO DE TRANSITO LC 505/13
 Órgão: DEPARTAMENTO ESTADUAL DE TRANSITO
 Referência: C-004
 A Partir de: 14/02/2021

Processo N.: 98794/2021

Nome: (99433/3) MARLENE ANDREIA DA SILVA
 Cargo/Função: (5430) AGENTE DO SERVICO DE TRANSITO LC 505/13
 Órgão: DEPARTAMENTO ESTADUAL DE TRANSITO
 Referência: D-006
 A Partir de: 13/02/2021

Processo N.: 98804/2021

Nome: (129230/1) MATEUS PEREIRA GARCIA
 Cargo/Função: (5430) AGENTE DO SERVICO DE TRANSITO LC 505/13
 Órgão: DEPARTAMENTO ESTADUAL DE TRANSITO
 Referência: D-006
 A Partir de: 20/02/2021

Processo N.: 20146/2021

Nome: (97479/1) MIGUEL ANTONIO VAZ FILHO
 Cargo/Função: (9175) INVESTIGADOR DE POLICIA/LC344/407
 Órgão: POLICIA JUDICIARIA CIVIL
 Referência: E-007
 A Partir de: 01/12/2020

Processo N.: 20152/2021

Nome: (97547/1) MILTON ROBERTO CORREIA PESCARA
 Cargo/Função: (9175) INVESTIGADOR DE POLICIA/LC344/407
 Órgão: POLICIA JUDICIARIA CIVIL
 Referência: E-007
 A Partir de: 01/12/2020

Processo N.: 17971/2021

Nome: (101698/1) NELCIO DRAZDAUSKAS DA SILVA
 Cargo/Função: (9175) INVESTIGADOR DE POLICIA/LC344/407
 Órgão: POLICIA JUDICIARIA CIVIL
 Referência: E-007
 A Partir de: 01/12/2020

Processo N.: 20106/2021

Nome: (97438/1) NILTON ARAUJO RAMOS
 Cargo/Função: (9175) INVESTIGADOR DE POLICIA/LC344/407
 Órgão: POLICIA JUDICIARIA CIVIL
 Referência: E-007
 A Partir de: 01/12/2020

PUBLICADA, REGISTRADA, CUMPRÁ-SE.
 Cuiabá-MT, 15 de Junho de 2021.
 Lidiane Patricia Ferreira e Silva Leite
 Secretária Adjunta de Gestão de Pessoas

ATO ADMINISTRATIVO/SEPLAG/01024/2021
 16/06/2021

DE:

O Secretária Adjunta de Gestão de Pessoas no uso de suas atribuições que lhes são conferidas por lei,

Resolve: REPUBLICAR PROGRESSÃO VERTICAL

Processo N.: 590948/2019

Nome: (120654/1) CELIA REGINA GRANELLA DOS SANTOS
 Cargo/Função: (4960) ASSISTENTE DO SUS
 Órgão: SECRETARIA DE ESTADO DE SAUDE
 Referência: C-003
 A Partir de: 30/03/2011

Processo N.: 339581/2019

Nome: (47851/7) WILSON JOSE DE BARROS
 Cargo/Função: (10928) PERITO OFICIAL MEDICO LEGISTA
 Órgão: POLITEC
 Referência: B-005
 A Partir de: 15/09/2013

PUBLICADA, REGISTRADA, CUMPRÁ-SE.
 Cuiabá-MT, 15 de Junho de 2021.
 Lidiane Patricia Ferreira e Silva Leite
 Secretária Adjunta de Gestão de Pessoas

ATO ADMINISTRATIVO/SEPLAG/01025/2021
 16/06/2021

DE:

O Secretária Adjunta de Gestão de Pessoas no uso de suas atribuições que lhes são conferidas por lei,

Resolve: RETIFICAR PROGRESSÃO VERTICAL

Processo N.: 89822/2020

Nome: (200458/1) ANDREA SILVA DE SOUSA
 Cargo/Função: (5349) ANALISTA ADMINISTRATIVO L 10052
 Órgão: SECRETARIA DE ESTADO DE PLANEJAMENTO E GESTAO
 Referência: D-004
 A Partir de: 05/04/2017

Processo N.: 89822/2020

Nome: (200458/1) ANDREA SILVA DE SOUSA
 Cargo/Função: (5349) ANALISTA ADMINISTRATIVO L 10052
 Órgão: SECRETARIA DE ESTADO DE PLANEJAMENTO E GESTAO
 Referência: C-003
 A Partir de: 05/04/2014

Processo N.: 499101/2019

Nome: (96172/1) ANGELA MARIA SCHWENCK DOS SANTOS
 Cargo/Função: (4912) PROFIS TEC NIV SUPERIOR SERV SAUDE SUS
 Órgão: SECRETARIA DE ESTADO DE SAUDE
 Referência: C-006
 A Partir de: 26/01/2017

Processo N.: 590948/2019

Nome: (120654/1) CELIA REGINA GRANELLA DOS SANTOS
 Cargo/Função: (4946) PROFIS TEC NIV MEDIO SERV SAUDE SUS
 Órgão: SECRETARIA DE ESTADO DE SAUDE
 Referência: C-004
 A Partir de: 30/03/2014

Processo N.: 486339/2018

Nome: (90035/1) CLEIDY VIEIRA BELO
 Cargo/Função: (4989) PROFIS APOIO SERV SAUDE SUS
 Órgão: SECRETARIA DE ESTADO DE SAUDE
 Referência: D-006
 A Partir de: 16/12/2015

Processo N.: 486339/2018

Nome: (90035/1) CLEIDY VIEIRA BELO
 Cargo/Função: (4989) PROFIS APOIO SERV SAUDE SUS
 Órgão: SECRETARIA DE ESTADO DE SAUDE
 Referência: D-005
 A Partir de: 15/12/2012

Processo N.: 339581/2019

Nome: (47851/7) WILSON JOSE DE BARROS
 Cargo/Função: (10928) PERITO OFICIAL MEDICO LEGISTA
 Órgão: POLITEC
 Referência: B-004
 A Partir de: 15/09/2010

PUBLICADA, REGISTRADA, CUMPRÁ-SE.
 Cuiabá-MT, 15 de Junho de 2021.
 Lidiane Patricia Ferreira e Silva Leite
 Secretária Adjunta de Gestão de Pessoas

ATO ADMINISTRATIVO/SEPLAG/01026/2021
 16/06/2021

DE:

O Secretária Adjunta de Gestão de Pessoas no uso de suas atribuições que lhes são conferidas por lei,

Resolve: ALTERAR

Evento: Alteração de Jornada de Trabalho Servidor Efetivo

Processo N.: 74956/2021

Nome: (106740/1) JOAO CLEVERSON MACULAN
 Cargo/Função: (4946) PROFIS TEC NIV MEDIO SERV SAUDE SUS
 Órgão: SECRETARIA DE ESTADO DE SAUDE
 Carga Horária: 30 horas semanais
 A Partir de: 08/06/2021

Processo N.: 140436/2019

Nome: (126353/2) RAQUEL MENDES DOS SANTOS
 Cargo/Função: (11905) AGENTE UNIVERSITARIO LC 321
 Órgão: FUNDACAO UNIVERSIDADE DO ESTADO DE MT
 Carga Horária: 40 horas semanais
 A Partir de: 09/06/2021

PUBLICADA, REGISTRADA, CUMPRÁ-SE.
 Cuiabá-MT, 15 de Junho de 2021.
 Lidiane Patricia Ferreira e Silva Leite
 Secretária Adjunta de Gestão de Pessoas

ATO ADMINISTRATIVO/SEPLAG/01027/2021
16/06/2021

DE:

O Secretária Adjunta de Gestão de Pessoas no uso de suas atribuições que lhes são conferidas por lei,

Resolve: CONCEDER PROGRESSÃO VERTICAL

Processo N.: 108692/2021

Nome: (257927/1) CAMILLA CAMPOS DA SILVA FONTES
Cargo/Função: (9202) ASSIST. DO SISTEMA SOCIOEDUCATIVO
Órgão: SECRETARIA DE ESTADO DE SEGURANCA PUBLICA
Referência: C-003
A Partir de: 29/10/2020

PUBLICADA, REGISTRADA, CUMPR-SE.
Cuiabá-MT, 15 de Junho de 2021.
Lidiane Patricia Ferreira e Silva Leite
Secretária Adjunta de Gestão de Pessoas

ATO ADMINISTRATIVO/SEPLAG/01028/2021
16/06/2021

DE:

O Secretária Adjunta de Gestão de Pessoas no uso de suas atribuições que lhes são conferidas por lei,

Resolve: ENQUADRAR

Evento: Enquadramento Nivel nos termos da LC nº565/2015

Processo N.: 621609/2017

Nome: (220601/3) PATRICIA GABALDI BELEM DALLAGNOL
Cargo/Função: (9200) ESCRIVAO DE POLICIA/LC318/407
Órgão: POLICIA JUDICIARIA CIVIL
Referência: B-004
A Partir de: 12/05/2020

PUBLICADA, REGISTRADA, CUMPR-SE.
Cuiabá-MT, 15 de Junho de 2021.
Lidiane Patricia Ferreira e Silva Leite
Secretária Adjunta de Gestão de Pessoas

ATO ADMINISTRATIVO/SEPLAG/01029/2021
16/06/2021

DE:

O Secretária Adjunta de Gestão de Pessoas no uso de suas atribuições que lhes são conferidas por lei,

Resolve: ENQUADRAR

Evento: Enquad. Nivel Car. Tecnicos Educ Sup UNEMAT LC 599

Processo N.: 166812/2021

Nome: (85083/2) JANDIRA RODRIGUES DA SILVA
Cargo/Função: (11905) AGENTE UNIVERSITARIO LC 321
Órgão: FUNDACAO UNIVERSIDADE DO ESTADO DE MT
Referência: B-008
A Partir de: 28/01/2021

PUBLICADA, REGISTRADA, CUMPR-SE.
Cuiabá-MT, 15 de Junho de 2021.
Lidiane Patricia Ferreira e Silva Leite
Secretária Adjunta de Gestão de Pessoas

CGE

CONTROLADORIA GERAL DO ESTADO

PORTARIA/CGE/00021/2021
16/06/2021

DE:

O Secretário-Controlador Geral do Estado no uso de suas atribuições que lhes são conferidas por lei,

Resolve: DESIGNAR

Evento: DESIGNAÇÃO EM SUBSTITUIÇÃO CARGO EM COMISSÃO/FUNÇÃO

Processo N.:

Nome: (140375/2) ANDRE RAMOS GOMES DA SILVA
A Partir de: 01/06/2021 Até30/06/2021
Cargo/Função: (11584) DGA-4 SERVIDOR
Substituído: (96201/1) NORTON GLAY SALES SANTOS
Un. Adm: (193690) SUPERINT. DE DESENVOLVIMENTO DO CONTROLE

Processo N.:

Nome: (249144/1) CLAUDIMAS LADISLAU MARTINS
A Partir de: 08/07/2021 Até06/08/2021
Cargo/Função: (11606) DGA-6 SERVIDOR
Substituído: (120455/2) EGIDIO DA PAIXAO PEREIRA
Un. Adm: (197840) COORD. DE ORCAMENTO E CONV.

Processo N.:

Nome: (249274/1) EDIVANA PEREIRA DOS SANTOS
A Partir de: 15/07/2021 Até03/08/2021
Cargo/Função: (11606) DGA-6 SERVIDOR
Substituído: (139765/1) ANDREA OLIVEIRA SBOIA RIBEIRO WARTHA
Un. Adm: (197831) SUP. DE GESTAO SISTEMICA

PUBLICADA, REGISTRADA, CUMPR-SE.
Cuiabá-MT, 15 de Junho de 2021.
Emerson Hideki Hayashida
Secretário-Controlador Geral do Estado

PGE

PROCURADORIA GERAL DO ESTADO

PORTARIA/PGE/00003/2021
16/06/2021

DE:

O Procurador-Geral do Estado no uso de suas atribuições que lhes são conferidas por lei,

Resolve: DESIGNAR

Evento: DESIGNAÇÃO EM SUBSTITUIÇÃO CARGO EM COMISSÃO/FUNÇÃO

Processo N.:

Nome: (203167/1) LAURA CATARINA MOURA MORAES
A Partir de: 07/06/2021 Até06/07/2021
Cargo/Função: (11487) DGA-4
Substituído: (254029/4) CAROLINE DE SOUZA E SILVA
Un. Adm: (195103) GAB.SUBPROC.GERAL ADM E DE CONTROLE INTERNO

PUBLICADA, REGISTRADA, CUMPR-SE.
Cuiabá-MT, 15 de Junho de 2021.
Francisco de Assis da Silva Lopes
Procurador-Geral do Estado

BOLETIM DE PESSOAL/PGE/00083/2021
16/06/2021

DE:

O Procurador-Geral do Estado no uso de suas atribuições que lhes são conferidas por lei,

Resolve: DEFERIR

Evento: LICENCA PARA TRATAMENTO DE SAUDE

Processo N.:

Nome: (243936/1) MONICA GARCIA DE SOUZA
Cargo/Função: (5349) ANALISTA ADMINISTRATIVO L 10052
Un. Adm: (213390) NUCLEO DE EXECUCAO JUDICIAL
A Partir de: 30/04/2021 Até09/05/2021

PUBLICADA, REGISTRADA, CUMPR-SE.
Cuiabá-MT, 15 de Junho de 2021.
Francisco de Assis da Silva Lopes
Procurador-Geral do Estado

SEFAZ

SECRETARIA DE ESTADO DE FAZENDA

BOLETIM DE PESSOAL/SEFAZ/00356/2021
16/06/2021

DE:

O Secretário Adjunto de Administração Fazendária no uso de suas atribuições que lhes são conferidas por lei,

Resolve: DEFERIR

Evento: LICENÇA PARA TRATAMENTO DE SAUDE/SEGURADO INSS/15

Processo N.:

Nome: (117966/6) SIRLEY APARECIDA GADOTTI
Cargo/Função: (11509) DGA-6
Un. Adm: (202495) COORD. DE PROV. E APLICACAO
A Partir de: 01/06/2021 Até15/06/2021

Processo N.:

Nome: (117966/6) SIRLEY APARECIDA GADOTTI
Cargo/Função: (11509) DGA-6
Un. Adm: (202495) COORD. DE PROV. E APLICACAO
A Partir de: 14/05/2021 Até27/05/2021

PUBLICADA, REGISTRADA, CUMPR-SE.
Cuiabá-MT, 15 de Junho de 2021.
Kleber Geraldino Ramos dos Santos
Secretário Adjunto de Administração Fazendária

BOLETIM DE PESSOAL/SEFAZ/00357/2021
16/06/2021

DE:

O Secretário Adjunto de Administração Fazendária no uso de suas atribuições que lhes são conferidas por lei,

Resolve: DEFERIR

Evento: LICENCA PARA TRATAMENTO DE SAUDE

Processo N.:

Nome: (115701/4) JADHER HANAUER AVILA
Cargo/Função: (5349) ANALISTA ADMINISTRATIVO L 10052
Un. Adm: (172340) GER. REG. NOROESTE DE ATEND. AO CONTRIBUINTE
A Partir de: 31/05/2021 Até10/06/2021

Processo N.:

Nome: (21133/1) LAURO REGINALDO RODRIGUES
Cargo/Função: (11308) AGENTE DE TRIBUTOS EST/LC363
Un. Adm: (212270) COORD. DE FISC. VOL. POST. FISC. E TRANSPORTADORAS
A Partir de: 01/06/2021 Até10/06/2021

Processo N.:

Nome: (49580/1) WILSON QUINTILIANO GUIMARAES
 Cargo/Função: (6445) AGENTE DE ADM. FAZEND LEI 9049/2008
 Un. Adm: (161349) AGENCIAS FAZENDARIAS
 A Partir de: 31/05/2021 Até11/06/2021

PUBLICADA, REGISTRADA, CUMPRE-SE.
 Cuiabá-MT, 15 de Junho de 2021.
 Kleber Geraldino Ramos dos Santos
 Secretário Adjunto de Administração Fazendaria

BOLETIM DE PESSOAL/SEFAZ/00358/2021 DE:
 16/06/2021

O Secretário Adjunto de Administração Fazendaria no uso de suas atribuições que lhes são conferidas por lei,

Resolve: DEFERIR
 Evento: LICENÇA A GESTANTE

Processo N.:

Nome: (250644/1) CLEIDIANY DIAS DOS SANTOS
 Cargo/Função: (5349) ANALISTA ADMINISTRATIVO L 10052
 Un. Adm: (212202) UNID. DE PESQUISA ECONOMICA E ANALISE DA RECEITA
 A Partir de: 22/05/2021 Até17/11/2021

PUBLICADA, REGISTRADA, CUMPRE-SE.
 Cuiabá-MT, 15 de Junho de 2021.
 Kleber Geraldino Ramos dos Santos
 Secretário Adjunto de Administração Fazendaria

SFMA

SECRETARIA DE ESTADO DE MEIO AMBIENTE

BOLETIM DE PESSOAL/SEMA/00202/2021 DE:
 16/06/2021

O Secretária de Estado de Meio Ambiente no uso de suas atribuições que lhes são conferidas por lei,

Resolve: DEFERIR
 Evento: LICENÇA PARA TRATAMENTO DE SAUDE

Processo N.:

Nome: (241336/1) ANTONIO CARLOS BATISTA RABUSKE
 Cargo/Função: (6052) TECNICO DESENV ECO SOC L 10177/14
 Un. Adm: (178780) GER. DE EXECUCAO FINANCEIRA
 A Partir de: 10/06/2021 Até09/07/2021

Processo N.:

Nome: (79280/1) DEYSE BENEDITA DO ESPIRITO SANTO DE SIQUEIRA
 Cargo/Função: (11382) ANALISTA DE MEIO AMBIENTE L 10083/2014
 Un. Adm: (147435) SUPERINT. DE FISCALIZACAO
 A Partir de: 18/04/2021 Até16/06/2021

Processo N.:

Nome: (78908/2) LILIANA AGATHA HADAD SIMIONI
 Cargo/Função: (11382) ANALISTA DE MEIO AMBIENTE L 10083/2014
 Un. Adm: (189480) COORD. DE PROCESSOS ADM. E AUTOS DE INFRACAO
 A Partir de: 07/06/2021 Até05/08/2021

PUBLICADA, REGISTRADA, CUMPRE-SE.
 Cuiabá-MT, 15 de Junho de 2021.
 Mauren Lazzaretti
 Secretária de Estado de Meio Ambiente

BOLETIM DE PESSOAL/SEMA/00203/2021 DE:
 16/06/2021

O Secretária de Estado de Meio Ambiente no uso de suas atribuições que lhes são conferidas por lei,

Resolve: DEFERIR
 Evento: LICENÇA PARA TRATAMENTO DE SAUDE EM PESSOA DA FAMILIA

Processo N.:

Nome: (80311/1) SCHIRLEI SOARES DE LARA
 Cargo/Função: (11382) ANALISTA DE MEIO AMBIENTE L 10083/2014
 Un. Adm: (147435) SUPERINT. DE FISCALIZACAO
 A Partir de: 02/03/2021 Até29/06/2021

PUBLICADA, REGISTRADA, CUMPRE-SE.
 Cuiabá-MT, 15 de Junho de 2021.
 Mauren Lazzaretti
 Secretária de Estado de Meio Ambiente

SFSP

SECRETARIA DE ESTADO DE SEGURANÇA PÚBLICA

PORTARIA/SESP/00145/2021 DE:
 16/06/2021

O Secretário de Estado de Segurança Publica no uso de suas atribuições que lhes são conferidas por lei,

Resolve: DESIGNAR
 Evento: Designação de Função/Função de Confiança

Processo N.:

Nome: (109533/2) KELLY CRISTINA VASCONCELOS DE OLIVEIRA
 Cargo/Função: (11665) FUNÇÃO DGA 10 LC/266 SERVIDOR - LIDER DE

EQUIPE

Un. Adm: (193941) DIR. DO CENTRO DE RESSOCIALIZACAO DE VARZEA

GRANDE

A Partir de: 01/07/2021 Até30/07/2021

PUBLICADA, REGISTRADA, CUMPRE-SE.
 Cuiabá-MT, 15 de Junho de 2021.
 Alexandre Bustamante dos Santos
 Secretário de Estado de Segurança Publica

PORTARIA/SESP/00146/2021 DE:
 16/06/2021

O Secretário de Estado de Segurança Publica no uso de suas atribuições que lhes são conferidas por lei,

Resolve: DISPENSAR
 Evento: Designação de Função/Função de Confiança

Processo N.:

Nome: (116164/1) DOMINGOS SAVIO SOUZA DAS CHAGAS
 Cargo/Função: (11665) FUNÇÃO DGA 10 LC/266 SERVIDOR
 Un. Adm: (193941) DIR. DO CENTRO DE RESSOCIALIZACAO DE VARZEA

GRANDE

A Partir de: 30/06/2021

PUBLICADA, REGISTRADA, CUMPRE-SE.
 Cuiabá-MT, 15 de Junho de 2021.
 Alexandre Bustamante dos Santos
 Secretário de Estado de Segurança Publica

PORTARIA/SESP/00147/2021 DE:
 16/06/2021

O Secretário de Estado de Segurança Publica no uso de suas atribuições que lhes são conferidas por lei,

Resolve: DESIGNAR
 Evento: DESIGNAÇÃO EM SUBSTITUIÇÃO CARGO EM COMISSÃO/FUNÇÃO

Processo N.:

Nome: (116164/1) DOMINGOS SAVIO SOUZA DAS CHAGAS
 A Partir de: 01/07/2021 Até30/07/2021

GRANDE

Cargo/Função: (11606) DGA-6 SERVIDOR
 Substituído: (44174/1) LUIS GONZAGA COELHO DE MIRANDA
 Un. Adm: (193941) DIR. DO CENTRO DE RESSOCIALIZACAO DE VARZEA

Processo N.:

Nome: (212069/2) FABIO DA ROSA OLIVEIRA
 A Partir de: 09/07/2021 Até23/07/2021

GRANDE

Cargo/Função: (11622) DGA-8 SERVIDOR
 Substituído: (112921/2) ANDREIA BREDIA PEREIRA DE ARRUDA
 Un. Adm: (163139) GER. REG. DO CENT. DE ATEND. SOC. MASC. DE

CACERES
 PUBLICADA, REGISTRADA, CUMPRE-SE.
 Cuiabá-MT, 15 de Junho de 2021.
 Alexandre Bustamante dos Santos
 Secretário de Estado de Segurança Publica

PORTARIA/SESP/00148/2021 DE:
 16/06/2021

O Secretário de Estado de Segurança Publica no uso de suas atribuições que lhes são conferidas por lei,

Resolve: RETIFICAR
 Evento: DESIGNAÇÃO EM SUBSTITUIÇÃO CARGO EM COMISSÃO/FUNÇÃO

Processo N.:

Nome: (250898/1) NELMA ZAMBONINI FARIAS CANDIDA PEREIRA
 A Partir de: 21/06/2021 Até05/07/2021

GRANDE

Cargo/Função: (11622) DGA-8 SERVIDOR
 Substituído: (203037/1) ALESSANDRA GONCALVES DE OLIVEIRA
 Un. Adm: (204072) GER. DE ARQUIVO

Processo N.:

Nome: (252941/1) SILVIA DE SOUZA NASCIMENTO DUARTE
 A Partir de: 17/05/2021 Até31/05/2021

GRANDE

Cargo/Função: (11622) DGA-8 SERVIDOR
 Substituído: (205076/1) ROSINEY TEIXEIRA DE CARVALHO ALMEIDA
 Un. Adm: (201758) GERÊNCIA DE TARIFAS

PUBLICADA, REGISTRADA, CUMpra-SE.
Cuiabá-MT, 15 de Junho de 2021.
Alexandre Bustamante dos Santos
Secretário de Estado de Segurança Pública

BOLETIM DE PESSOAL/NOVA CHANCE/00034/2021 DE:
16/06/2021

O Presidente da Fundação Nova Chance no uso de suas atribuições que lhes são conferidas por lei,

Resolve: CONCEDER
Evento: ADICIONAL NOTURNO

Processo N.: MAI
Nome: (127492/1) EDEMAR DOS SANTOS AMORIM
Cargo/Função: (10290) AGENTE SISTEMA PENITENC LC 423
Un. Adm: (146854) DIR. EXECUTIVA
A Partir de: 15/05/2021 Até 15/05/2021

Processo N.: MAI
Nome: (85327/2) JOSE ABADE DA SILVA
Cargo/Função: (10290) AGENTE SISTEMA PENITENC LC 423
Un. Adm: (146854) DIR. EXECUTIVA
A Partir de: 01/05/2021 Até 01/05/2021

Processo N.: MAI
Nome: (141866/1) JOSE BENEDITO DE MORAES JUNIOR
Cargo/Função: (10290) AGENTE SISTEMA PENITENC LC 423
Un. Adm: (146854) DIR. EXECUTIVA
A Partir de: 01/05/2021 Até 01/05/2021

Processo N.: MAI
Nome: (233318/1) JOSE MARCIO LORENO DE MORAES
Cargo/Função: (10290) AGENTE SISTEMA PENITENC LC 423
Un. Adm: (146854) DIR. EXECUTIVA
A Partir de: 01/05/2021 Até 01/05/2021

Processo N.: MAI
Nome: (85413/1) JOSINEY DA SILVA LOPES
Cargo/Função: (10290) AGENTE SISTEMA PENITENC LC 423
Un. Adm: (146854) DIR. EXECUTIVA
A Partir de: 01/05/2021 Até 01/05/2021

Processo N.: MAI
Nome: (248770/1) SEBASTIAO JERONIMO BARBOSA
Cargo/Função: (10290) AGENTE SISTEMA PENITENC LC 423
Un. Adm: (146854) DIR. EXECUTIVA
A Partir de: 01/05/2021 Até 01/05/2021

PUBLICADA, REGISTRADA, CUMpra-SE.
Cuiabá-MT, 15 de Junho de 2021.
Emanuel Alves das Flores
Presidente da Fundação Nova Chance

BOLETIM DE PESSOAL/SESP/00795/2021 DE:
16/06/2021

O Secretário de Estado de Segurança Pública no uso de suas atribuições que lhes são conferidas por lei,

Resolve: REMOVER
Evento: REMOCAO

Processo N.: REGULARIZAÇÃO
Nome: (213866/4) ANA PAULA SILVA SANTOS
Cargo/Função: (5349) ANALISTA ADMINISTRATIVO L 10052
Para Un. Adm: (201723) COORD. DE APLIC., DESENV., SAUDE E
SEGURANCA
A Partir de: 08/06/2021

Processo N.: E-MAIL
Nome: (236862/1) CRISTHIANE GRACIELI FERNANDES DA COSTA
Cargo/Função: (10280) PROF.NIV.SUP.SIST.PENITENCIARIO
Para Un. Adm: (162612) DIR.DE CADEIA PUBLICA DE CACERES
A Partir de: 03/06/2021

PUBLICADA, REGISTRADA, CUMpra-SE.
Cuiabá-MT, 15 de Junho de 2021.
Alexandre Bustamante dos Santos
Secretário de Estado de Segurança Pública

BOLETIM DE PESSOAL/SESP/00796/2021 DE:
16/06/2021

O Secretário de Estado de Segurança Pública no uso de suas atribuições que lhes são conferidas por lei,

Resolve: RETIFICAR
Evento: REMOCAO

Processo N.: REGULARIZAÇÃO
Nome: (213866/4) ANA PAULA SILVA SANTOS
Cargo/Função: (5349) ANALISTA ADMINISTRATIVO L 10052
Para Un. Adm: (172065) UNID.ESPEC.CONTROLE MOVIMENTACAO PESSOAL
A Partir de: 09/05/2021

PUBLICADA, REGISTRADA, CUMpra-SE.
Cuiabá-MT, 15 de Junho de 2021.
Alexandre Bustamante dos Santos
Secretário de Estado de Segurança Pública

BOLETIM DE PESSOAL/SESP/00797/2021 DE:
16/06/2021

O Secretário de Estado de Segurança Pública no uso de suas atribuições que lhes são conferidas por lei,

Resolve: CONCEDER
Evento: ADICIONAL NOTURNO

Processo N.: MAI
Nome: (233486/1) ABEL ALVES DE SA
Cargo/Função: (10290) AGENTE SISTEMA PENITENC LC 423
Un. Adm: (162914) DIR.DE CADEIA PUBLICA DE COLNIZA
A Partir de: 01/05/2021 Até 01/05/2021

Processo N.: MAI
Nome: (114771/1) ABRAAO DOS SANTOS CARVALHO
Cargo/Função: (10290) AGENTE SISTEMA PENITENC LC 423
Un. Adm: (190209) SUBDIR. DA PENITENCIARIA CENTRAL DO ESTADO
A Partir de: 01/05/2021 Até 01/05/2021

Processo N.: MAI
Nome: (303539/1) ABRAAO PEREIRA VILAR
Cargo/Função: (9249) AGENTE DE SEGURANCA SOCIOEDUCATIVO
Un. Adm: (190675) GER. REG. CEN. ATEND. SOC. MASC.LUCAS DO RIO
VERDE
A Partir de: 01/05/2021 Até 01/05/2021

Processo N.: MAI
Nome: (303563/1) ACZIBE MATHEUS DE ARRUDA DIAS FERREIRA
Cargo/Função: (9249) AGENTE DE SEGURANCA SOCIOEDUCATIVO
Un. Adm: (163147) GER. REG. CENT. DE ATEND. SOC. MASC
RONDONOPOLIS
A Partir de: 01/05/2021 Até 01/05/2021

Processo N.: MAI
Nome: (233742/1) ADALTO ROSA GONCALVES
Cargo/Função: (10290) AGENTE SISTEMA PENITENC LC 423
Un. Adm: (163104) DIR.DE CADEIA PUBLICA DE SAO JOSE DO QUATRO
MARCOS
A Partir de: 01/05/2021 Até 01/05/2021

Processo N.: MAI
Nome: (251086/1) ADELICIO RODRIGUES DA SILVA
Cargo/Função: (10290) AGENTE SISTEMA PENITENC LC 423
Un. Adm: (162779) DIR.DA CADEIA PUBLICA DE MIRASSOL D'OESTE
A Partir de: 01/05/2021 Até 01/05/2021

Processo N.: MAI
Nome: (251911/1) ADELMO DA COSTA BALBINO
Cargo/Função: (10290) AGENTE SISTEMA PENITENC LC 423
Un. Adm: (163104) DIR.DE CADEIA PUBLICA DE SAO JOSE DO QUATRO
MARCOS
A Partir de: 01/05/2021 Até 01/05/2021

Processo N.: MAI
Nome: (130257/4) ADEMAR GOMES LAURINDO
Cargo/Função: (10290) AGENTE SISTEMA PENITENC LC 423
Un. Adm: (162647) DIR.DE CADEIA PUBLICA DE CAMPO NOVO DO PARECIS
A Partir de: 01/05/2021 Até 01/05/2021

Processo N.: MAI
Nome: (303642/1) ADEMAR INACIO VIEIRA JUNIOR
Cargo/Função: (9249) AGENTE DE SEGURANCA SOCIOEDUCATIVO
Un. Adm: (163147) GER. REG. CENT. DE ATEND. SOC. MASC
RONDONOPOLIS
A Partir de: 01/05/2021 Até 01/05/2021

Processo N.: MAI
Nome: (99354/3) ADMILSON SIQUEIRA ROSA
Cargo/Função: (10290) AGENTE SISTEMA PENITENC LC 423
Un. Adm: (162906) DIR.DE CADEIA PUBLICA DE CHAPADA DOS GUIMARAES
A Partir de: 01/05/2021 Até 01/05/2021

Processo N.: abril
Nome: (122211/1) ADRIANO APARECIDO DADA
Cargo/Função: (10290) AGENTE SISTEMA PENITENC LC 423
Un. Adm: (162990) DIR.DE CADEIA PUBLICA DE NORTELANDIA
A Partir de: 01/05/2021 Até 01/05/2021

Processo N.: MAI
Nome: (125068/1) ADRIANO MOREIRA GONCALVES
Cargo/Função: (10290) AGENTE SISTEMA PENITENC LC 423
Un. Adm: (190209) SUBDIR. DA PENITENCIARIA CENTRAL DO ESTADO
A Partir de: 01/05/2021 Até 01/05/2021

Processo N.: MAI
Nome: (233208/1) AGNALDO ROSA DOS SANTOS
Cargo/Função: (9249) AGENTE DE SEGURANCA SOCIOEDUCATIVO
Un. Adm: (163147) GER. REG. CENT. DE ATEND. SOC. MASC
RONDONOPOLIS
A Partir de: 01/05/2021 Até 01/05/2021

Processo N.: MAI
Nome: (228190/1) AILTON DOS SANTOS GARCIA
Cargo/Função: (10282) ASSIST.SIST.PENITENCIARIO
Un. Adm: (204277) COORD. DE INTELIGENCIA PENITENCIARIA
A Partir de: 06/05/2021 Até 06/05/2021

Processo N.: MAI
Nome: (250425/1) AILTON GONCALVES DA SILVA
Cargo/Função: (10290) AGENTE SISTEMA PENITENC LC 423
Un. Adm: (162892) DIR.DE CADEIA PUBLICA DE ARENAPOLIS
A Partir de: 01/05/2021 Até 01/05/2021

Processo N.: MAI

Nome: (96788/3) AILTON XAVIER DE PAULA
Cargo/Função: (10290) AGENTE SISTEMA PENITENC LC 423
Un. Adm: (162884) DIR.DE CADEIA PUBLICA DE ARAPUTANGA
A Partir de: 01/05/2021 Até 01/05/2021

Processo N.: MAI

Nome: (251122/1) ALBENIELLE PEREIRA DE SOUZA
Cargo/Função: (10290) AGENTE SISTEMA PENITENC LC 423
Un. Adm: (190390) DIR. DE CADEIA PUBLICA FEMININA DE CACERES
A Partir de: 01/05/2021 Até 01/05/2021

Processo N.: MAI

Nome: (120751/1) ALBERTO IRBER
Cargo/Função: (10290) AGENTE SISTEMA PENITENC LC 423
Un. Adm: (162850) DIR.DE CADEIA PUBLICA DE VILA RICA
A Partir de: 01/05/2021 Até 01/05/2021

Processo N.: MAI

Nome: (220314/3) ALCOIRES SIQUEIRA PEREIRA
Cargo/Função: (10290) AGENTE SISTEMA PENITENC LC 423
Un. Adm: (163007) DIR.DE CADEIA PUBLICA DE NOVA MUTUM
A Partir de: 01/05/2021 Até 01/05/2021

Processo N.: MAI

Nome: (250403/1) ALDENOR ALVES PEREIRA
Cargo/Função: (10290) AGENTE SISTEMA PENITENC LC 423
Un. Adm: (163023) DIR.DE CADEIA PUBLICA DE PARANATINGA
A Partir de: 01/05/2021 Até 01/05/2021

Processo N.: MAI

Nome: (303549/1) ALESSANDRO DE FREITAS
Cargo/Função: (9249) AGENTE DE SEGURANÇA SOCIOEDUCATIVO
Un. Adm: (163147) GER. REG. CENT. DE ATEND. SOC. MASC
RONDONOPOLIS
A Partir de: 01/05/2021 Até 01/05/2021

Processo N.: MAI

Nome: (248054/1) ALEX OLIVEIRA DE JESUS
Cargo/Função: (11665) FUNÇÃO DGA 10 LC/266 SERVIDOR
Un. Adm: (190209) SUBDIR. DA PENITENCIARIA CENTRAL DO ESTADO
A Partir de: 01/05/2021 Até 01/05/2021

Processo N.: MAI

Nome: (244206/3) ALEX SANDRO MORAIS DIAS
Cargo/Função: (10290) AGENTE SISTEMA PENITENC LC 423
Un. Adm: (162663) DIR.DE CADEIA PUBLICA DE BARRA DO GARCAS
A Partir de: 01/05/2021 Até 01/05/2021

Processo N.: MAI

Nome: (217876/2) ALEX SILVAN SHUENQUENER DE SOUZA
Cargo/Função: (10290) AGENTE SISTEMA PENITENC LC 423
Un. Adm: (163023) DIR.DE CADEIA PUBLICA DE PARANATINGA
A Partir de: 01/05/2021 Até 01/05/2021

Processo N.: MAI

Nome: (70845/3) ALEXANDRE CANDIDO
Cargo/Função: (10290) AGENTE SISTEMA PENITENC LC 423
Un. Adm: (204277) COORD. DE INTELIGENCIA PENITENCIARIA
A Partir de: 01/05/2021 Até 01/05/2021

Processo N.: MAI

Nome: (290919/1) ALEXANDRO COELHO
Cargo/Função: (10290) AGENTE SISTEMA PENITENC LC 423
Un. Adm: (190209) SUBDIR. DA PENITENCIARIA CENTRAL DO ESTADO
A Partir de: 01/05/2021 Até 01/05/2021

Processo N.: MAI

Nome: (233736/1) ALEXANDRO PAIVA DE SOUZA FERREIRA
Cargo/Função: (10290) AGENTE SISTEMA PENITENC LC 423
Un. Adm: (163090) DIR.DE CADEIA PUBLICA DE SAO JOSE DO RIO CLARO
A Partir de: 01/05/2021 Até 01/05/2021

Processo N.: MAI

Nome: (115914/1) ALIADINE SILVA DE ASSUNCAO
Cargo/Função: (10290) AGENTE SISTEMA PENITENC LC 423
Un. Adm: (162906) DIR.DE CADEIA PUBLICA DE CHAPADA DOS GUIMARAES
A Partir de: 01/05/2021 Até 01/05/2021

Processo N.: MAI

Nome: (118053/1) ALISSON DE SOUZA OLIVEIRA
Cargo/Função: (10290) AGENTE SISTEMA PENITENC LC 423
Un. Adm: (163090) DIR. DE CADEIA PUBLICA DE SAO JOSE DO RIO CLARO
A Partir de: 01/05/2021 Até 01/05/2021

Processo N.: MAI

Nome: (290984/1) ALISSON PEREIRA DA SILVA
Cargo/Função: (10290) AGENTE SISTEMA PENITENC LC 423
Un. Adm: (190209) SUBDIR. DA PENITENCIARIA CENTRAL DO ESTADO
A Partir de: 01/05/2021 Até 01/05/2021

Processo N.: MAI

Nome: (129426/4) ALLAN PEREIRA LOPES
Cargo/Função: (10290) AGENTE SISTEMA PENITENC LC 423
Un. Adm: (162825) DIR.DE CADEIA PUBLICA DE SAO FELIX DO ARAGUAIA
A Partir de: 01/05/2021 Até 01/05/2021

Processo N.: MAI

Nome: (119011/1) ALLIADNE GLORIA TADEU FERNANDES ALMEIDA
Cargo/Função: (10290) AGENTE SISTEMA PENITENC LC 423
Un. Adm: (204277) COORD. DE INTELIGENCIA PENITENCIARIA
A Partir de: 01/05/2021 Até 01/05/2021

Processo N.: abril

Nome: (118015/1) ALOIR DE FATIMA JARDIM
Cargo/Função: (10290) AGENTE SISTEMA PENITENC LC 423
Un. Adm: (162990) DIR.DE CADEIA PUBLICA DE NORTELANDIA

A Partir de: 01/05/2021 Até 01/05/2021

Processo N.: MAI

Nome: (233171/1) AMANDA DE ARRUDA MELO
Cargo/Função: (9249) AGENTE DE SEGURANÇA SOCIOEDUCATIVO
Un. Adm: (163147) GER. REG. CENT. DE ATEND. SOC. MASC
RONDONOPOLIS
A Partir de: 01/05/2021 Até 01/05/2021

Processo N.: MAI

Nome: (118648/1) AMAURI FERREIRA DOS SANTOS
Cargo/Função: (10290) AGENTE SISTEMA PENITENC LC 423
Un. Adm: (162892) DIR.DE CADEIA PUBLICA DE ARENAPOLIS
A Partir de: 01/05/2021 Até 01/05/2021

Processo N.: MAI

Nome: (251724/1) AMAZALTO DA CRUZ MOREIRA
Cargo/Função: (10290) AGENTE SISTEMA PENITENC LC 423
Un. Adm: (162884) DIR.DE CADEIA PUBLICA DE ARAPUTANGA
A Partir de: 01/05/2021 Até 01/05/2021

Processo N.: MAI

Nome: (131273/1) ANA LIVIA PINHEIRO DA SILVA
Cargo/Função: (10290) AGENTE SISTEMA PENITENC LC 423
Un. Adm: (190209) SUBDIR. DA PENITENCIARIA CENTRAL DO ESTADO
A Partir de: 23/05/2021 Até 23/05/2021

Processo N.: MAI

Nome: (217590/2) ANDERSON ANDREOLI SILVESTRE
Cargo/Função: (10290) AGENTE SISTEMA PENITENC LC 423
Un. Adm: (163058) DIR.DE CADEIA PUBLICA DE PORTO DOS GAUCHOS
A Partir de: 01/05/2021 Até 01/05/2021

Processo N.: MAI

Nome: (114873/1) ANDERSON DE OLIVEIRA FERREIRA
Cargo/Função: (10290) AGENTE SISTEMA PENITENC LC 423
Un. Adm: (190209) SUBDIR. DA PENITENCIARIA CENTRAL DO ESTADO
A Partir de: 01/05/2021 Até 01/05/2021

Processo N.: MAI

Nome: (303544/1) ANDERSON DIAS GENTIL
Cargo/Função: (9249) AGENTE DE SEGURANÇA SOCIOEDUCATIVO
Un. Adm: (163147) GER. REG. CENT. DE ATEND. SOC. MASC
RONDONOPOLIS
A Partir de: 01/05/2021 Até 01/05/2021

Processo N.: MAI

Nome: (291103/1) ANDERSON FELIPE DO NASCIMENTO
Cargo/Função: (10290) AGENTE SISTEMA PENITENC LC 423
Un. Adm: (163058) DIR.DE CADEIA PUBLICA DE PORTO DOS GAUCHOS
A Partir de: 01/05/2021 Até 01/05/2021

Processo N.: MAI

Nome: (233172/1) ANDERSON JUNIOR DE MOREIRA
Cargo/Função: (10290) AGENTE SISTEMA PENITENC LC 423
Un. Adm: (163007) DIR.DE CADEIA PUBLICA DE NOVA MUTUM
A Partir de: 01/05/2021 Até 01/05/2021

Processo N.: MAI

Nome: (291018/1) ANDERSON LEANDRO DE ANDRADE
Cargo/Função: (10290) AGENTE SISTEMA PENITENC LC 423
Un. Adm: (190209) SUBDIR. DA PENITENCIARIA CENTRAL DO ESTADO
A Partir de: 01/05/2021 Até 01/05/2021

Processo N.: MAI

Nome: (290961/1) ANDRESSA FREITAS BORGES
Cargo/Função: (10290) AGENTE SISTEMA PENITENC LC 423
Un. Adm: (190209) SUBDIR. DA PENITENCIARIA CENTRAL DO ESTADO
A Partir de: 01/05/2021 Até 01/05/2021

Processo N.: MAI

Nome: (118675/1) ANDREY FERNANDES DE OLIVEIRA
Cargo/Função: (10290) AGENTE SISTEMA PENITENC LC 423
Un. Adm: (162906) DIR.DE CADEIA PUBLICA DE CHAPADA DOS GUIMARAES
A Partir de: 01/05/2021 Até 01/05/2021

Processo N.: MAI

Nome: (86588/10) ANGELA MARIA CORREIA
Cargo/Função: (10290) AGENTE SISTEMA PENITENC LC 423
Un. Adm: (162914) DIR.DE CADEIA PUBLICA DE COLNIZA
A Partir de: 01/05/2021 Até 01/05/2021

Processo N.: MAI

Nome: (225227/2) ANTONINHO CLAUICIR SIQUEIRA
Cargo/Função: (10290) AGENTE SISTEMA PENITENC LC 423
Un. Adm: (162850) DIR.DE CADEIA PUBLICA DE VILA RICA
A Partir de: 01/05/2021 Até 01/05/2021

Processo N.: MAI

Nome: (33463/14) ANTONIO FERREIRA DA SILVA
Cargo/Função: (10290) AGENTE SISTEMA PENITENC LC 423
Un. Adm: (162965) DIR.DE CADEIA PUBLICA DE JUARA
A Partir de: 01/05/2021 Até 01/05/2021

Processo N.: MAI

Nome: (96018/10) ANTONIO JOSE ROCHA VENANCIO
Cargo/Função: (10290) AGENTE SISTEMA PENITENC LC 423
Un. Adm: (190209) SUBDIR. DA PENITENCIARIA CENTRAL DO ESTADO
A Partir de: 01/05/2021 Até 01/05/2021

Processo N.: MAI

Nome: (233190/1) ANTONIO PEREIRA JUNIOR
Cargo/Função: (10290) AGENTE SISTEMA PENITENC LC 423
Un. Adm: (163023) DIR.DE CADEIA PUBLICA DE PARANATINGA
A Partir de: 01/05/2021 Até 01/05/2021

Processo N.: MAI
 Nome: (303547/1) ANTONIO ROGERIO DOS SANTOS SILVA
 Cargo/Função: (9249) AGENTE DE SEGURANÇA SOCIOEDUCATIVO
 Un. Adm: (163147) GER. REG. CENT. DE ATEND. SOC. MASC
 RONDONOPOLIS
 A Partir de: 01/05/2021 Até 01/05/2021

Processo N.: MAI
 Nome: (117422/1) ANTONIO SILVEIRA DIAS
 Cargo/Função: (10290) AGENTE SISTEMA PENITENC LC 423
 Un. Adm: (163015) DIR.DE CADEIA PUBLICA DE NOVA XAVANTINA
 A Partir de: 01/05/2021 Até 01/05/2021

Processo N.: abril
 Nome: (222868/5) APARECIDA ANCHIETA GOMES MADUREIRA
 Cargo/Função: (10290) AGENTE SISTEMA PENITENC LC 423
 Un. Adm: (162990) DIR.DE CADEIA PUBLICA DE NORTELANDIA
 A Partir de: 01/05/2021 Até 01/05/2021

Processo N.: MAI
 Nome: (115350/1) APARECIDO MARQUES FONTES
 Cargo/Função: (10290) AGENTE SISTEMA PENITENC LC 423
 Un. Adm: (162140) GAB. SECRET. ADJ. DE ADMINISTRACAO PENITENCIARIA
 A Partir de: 01/05/2021 Até 01/05/2021

Processo N.: MAI
 Nome: (69345/4) AROLDI BENVINDO FERREIRA
 Cargo/Função: (10290) AGENTE SISTEMA PENITENC LC 423
 Un. Adm: (190268) DIR. DA COLONIA PENAL AGRICOLA DE PALMEIRAS
 A Partir de: 01/05/2021 Até 01/05/2021

Processo N.: MAI
 Nome: (233372/1) ARTHUR BALBINO LEAL
 Cargo/Função: (10290) AGENTE SISTEMA PENITENC LC 423
 Un. Adm: (162825) DIR.DE CADEIA PUBLICA DE SAO FELIX DO ARAGUAIA
 A Partir de: 01/05/2021 Até 01/05/2021

Processo N.: MAI
 Nome: (249152/1) AURELINO ALVES DUARTE NETO
 Cargo/Função: (10290) AGENTE SISTEMA PENITENC LC 423
 Un. Adm: (162663) DIR.DE CADEIA PUBLICA DE BARRA DO GARCAS
 A Partir de: 01/05/2021 Até 01/05/2021

Processo N.: MAI
 Nome: (241800/1) BATISTA LOPES
 Cargo/Função: (10290) AGENTE SISTEMA PENITENC LC 423
 Un. Adm: (162680) DIR. DE CADEIA PUBLICA DE ALTA FLORESTA
 A Partir de: 01/05/2021 Até 01/05/2021

Processo N.: MAI
 Nome: (131260/2) BEATRIZ NORONHA MELO
 Cargo/Função: (10290) AGENTE SISTEMA PENITENC LC 423
 Un. Adm: (162965) DIR.DE CADEIA PUBLICA DE JUARA
 A Partir de: 01/05/2021 Até 01/05/2021

Processo N.: MAI
 Nome: (303629/1) BRUNO EDUARDO DE SOUZA
 Cargo/Função: (9249) AGENTE DE SEGURANÇA SOCIOEDUCATIVO
 Un. Adm: (163147) GER. REG. CENT. DE ATEND. SOC. MASC
 RONDONOPOLIS
 A Partir de: 01/05/2021 Até 01/05/2021

Processo N.: MAI
 Nome: (290955/1) CARLA ANDREIA GONCALVES
 Cargo/Função: (10290) AGENTE SISTEMA PENITENC LC 423
 Un. Adm: (190209) SUBDIR. DA PENITENCIARIA CENTRAL DO ESTADO
 A Partir de: 01/05/2021 Até 01/05/2021

Processo N.: MAI
 Nome: (220571/2) CARLITO DOURADO DE OLIVEIRA
 Cargo/Função: (9249) AGENTE DE SEGURANÇA SOCIOEDUCATIVO
 Un. Adm: (163147) GER. REG. CENT. DE ATEND. SOC. MASC
 RONDONOPOLIS
 A Partir de: 01/05/2021 Até 01/05/2021

Processo N.: MAI
 Nome: (251781/1) CARLOS ALBERTO ALMEIDA PAULINO
 Cargo/Função: (10290) AGENTE SISTEMA PENITENC LC 423
 Un. Adm: (162892) DIR.DE CADEIA PUBLICA DE ARENAPOLIS
 A Partir de: 01/05/2021 Até 01/05/2021

Processo N.: MAI
 Nome: (218057/2) CARLOS ALBERTO DE MELO
 Cargo/Função: (10290) AGENTE SISTEMA PENITENC LC 423
 Un. Adm: (162850) DIR.DE CADEIA PUBLICA DE VILA RICA
 A Partir de: 01/05/2021 Até 01/05/2021

Processo N.: MAI
 Nome: (220975/2) CARLOS ALEXANDRE SANTOS CARRENHO
 Cargo/Função: (10290) AGENTE SISTEMA PENITENC LC 423
 Un. Adm: (162965) DIR.DE CADEIA PUBLICA DE JUARA
 A Partir de: 01/05/2021 Até 01/05/2021

Processo N.: MAI
 Nome: (226189/4) CARMELINO CRISTINO DE ALMEIDA
 Cargo/Função: (10290) AGENTE SISTEMA PENITENC LC 423
 Un. Adm: (162647) DIR.DE CADEIA PUBLICA DE CAMPO NOVO DO PARECIS
 A Partir de: 01/05/2021 Até 01/05/2021

Processo N.: MAI
 Nome: (84470/2) CARMINDO MANOEL DE ARRUDA
 Cargo/Função: (10290) AGENTE SISTEMA PENITENC LC 423
 Un. Adm: (190268) DIR. DA COLONIA PENAL AGRICOLA DE PALMEIRAS
 A Partir de: 05/05/2021 Até 05/05/2021

Processo N.: MAI

Nome: (106959/20) CELSINA CATARINA DA FONSECA RIBEIRO
 Cargo/Função: (10290) AGENTE SISTEMA PENITENC LC 423
 Un. Adm: (162817) DIR. DE CADEIA PUBLICA DE SANTO ANTONIO DO
 LEVERGER
 A Partir de: 01/05/2021 Até 01/05/2021

Processo N.: MAI
 Nome: (31954/3) CESAR AUGUSTO SOARES
 Cargo/Função: (10290) AGENTE SISTEMA PENITENC LC 423
 Un. Adm: (190209) SUBDIR. DA PENITENCIARIA CENTRAL DO ESTADO
 A Partir de: 01/05/2021 Até 01/05/2021

Processo N.: MAI
 Nome: (303656/1) CHRIS WANDERSON CARLIS DA MATA
 Cargo/Função: (9249) AGENTE DE SEGURANÇA SOCIOEDUCATIVO
 Un. Adm: (163147) GER. REG. CENT. DE ATEND. SOC. MASC
 RONDONOPOLIS
 A Partir de: 01/05/2021 Até 01/05/2021

Processo N.: MAI
 Nome: (205301/3) CLARA SUELI CORDEIRO DE CAMPOS
 Cargo/Função: (10290) AGENTE SISTEMA PENITENC LC 423
 Un. Adm: (162965) DIR. DE CADEIA PUBLICA DE JUARA
 A Partir de: 01/05/2021 Até 01/05/2021

Processo N.: MAI
 Nome: (77595/3) CLAUD DE ARRUDA ALMEIDA
 Cargo/Função: (10290) AGENTE SISTEMA PENITENC LC 423
 Un. Adm: (190390) DIR. DE CADEIA PUBLICA FEMININA DE CACERES
 A Partir de: 01/05/2021 Até 01/05/2021

Processo N.: MAI
 Nome: (139595/1) CLAUDIA CONCEICAO COSTA FERREIRA
 Cargo/Função: (10290) AGENTE SISTEMA PENITENC LC 423
 Un. Adm: (190390) DIR. DE CADEIA PUBLICA FEMININA DE CACERES
 A Partir de: 01/05/2021 Até 01/05/2021

Processo N.: MAI
 Nome: (216370/2) CLAUDILENE GOMES TEIXEIRA
 Cargo/Função: (10290) AGENTE SISTEMA PENITENC LC 423
 Un. Adm: (190209) SUBDIR. DA PENITENCIARIA CENTRAL DO ESTADO
 A Partir de: 01/05/2021 Até 01/05/2021

Processo N.: MAI
 Nome: (118113/1) CLAUDINEI FERNANDES
 Cargo/Função: (10290) AGENTE SISTEMA PENITENC LC 423
 Un. Adm: (190268) DIR. DA COLONIA PENAL AGRICOLA DE PALMEIRAS
 A Partir de: 01/05/2021 Até 01/05/2021

Processo N.: MAI
 Nome: (233744/1) CLAUDINEI VILELA DA SILVA
 Cargo/Função: (10290) AGENTE SISTEMA PENITENC LC 423
 Un. Adm: (162965) DIR. DE CADEIA PUBLICA DE JUARA
 A Partir de: 01/05/2021 Até 01/05/2021

Processo N.: MAI
 Nome: (138516/1) CLAUDINETE DE LIMA PINTO
 Cargo/Função: (10290) AGENTE SISTEMA PENITENC LC 423
 Un. Adm: (190390) DIR. DE CADEIA PUBLICA FEMININA DE CACERES
 A Partir de: 05/05/2021 Até 05/05/2021

Processo N.: MAI
 Nome: (232174/1) CLAUDIO ALBERTO DE SOUZA MENDES
 Cargo/Função: (9249) AGENTE DE SEGURANÇA SOCIOEDUCATIVO
 Un. Adm: (163147) GER. REG. CENT. DE ATEND. SOC. MASC
 RONDONOPOLIS
 A Partir de: 01/05/2021 Até 01/05/2021

Processo N.: MAI
 Nome: (119095/1) CLAUDIO AMORIM CORREA
 Cargo/Função: (10290) AGENTE SISTEMA PENITENC LC 423
 Un. Adm: (190195) DIR. DA PENITENCIARIA CENTRAL DO ESTADO
 A Partir de: 17/05/2021 Até 17/05/2021

Processo N.: MAI
 Nome: (251854/1) CLAUDIO APARECIDO GALDIOLI DOS SANTOS
 Cargo/Função: (10290) AGENTE SISTEMA PENITENC LC 423
 Un. Adm: (162825) DIR. DE CADEIA PUBLICA DE SAO FELIX DO ARAGUAIA
 A Partir de: 01/05/2021 Até 01/05/2021

Processo N.: MAI
 Nome: (115319/1) CLAUDIO ROGERIO RODRIGUES RAMOS
 Cargo/Função: (10290) AGENTE SISTEMA PENITENC LC 423
 Un. Adm: (162140) GAB. SECRET. ADJ. DE ADMINISTRACAO PENITENCIARIA
 A Partir de: 01/05/2021 Até 01/05/2021

Processo N.: MAI
 Nome: (290936/1) CLEBER DE FREITAS GONCALVES
 Cargo/Função: (10290) AGENTE SISTEMA PENITENC LC 423
 Un. Adm: (162914) DIR. DE CADEIA PUBLICA DE COLNIZA
 A Partir de: 01/05/2021 Até 01/05/2021

Processo N.: MAI
 Nome: (124478/2) CLEIA SIMONE DE CESARO
 Cargo/Função: (11665) FUNÇÃO DGA 10 LC/266 SERVIDOR
 Un. Adm: (190209) SUBDIR. DA PENITENCIARIA CENTRAL DO ESTADO
 A Partir de: 01/05/2021 Até 01/05/2021

Processo N.: mar
 Nome: (251045/1) CLEIDE MARCIA GIMENEZ BARBOSA CEBALHO
 Cargo/Função: (10290) AGENTE SISTEMA PENITENC LC 423
 Un. Adm: (190390) DIR. DE CADEIA PUBLICA FEMININA DE CACERES
 A Partir de: 01/05/2021 Até 01/05/2021

Processo N.: MAI
 Nome: (249245/1) CLEIDSON FABIANO DA SILVA CAMPOS

Cargo/Função: (10290) AGENTE SISTEMA PENITENC LC 423
Un. Adm: (190390) DIR. DE CADEIA PUBLICA FEMININA DE CACERES
A Partir de: 01/05/2021 Até 01/05/2021

Processo N.: MAI

Nome: (128100/3) CLEITON BEVILACQUA DAMBROZ
Cargo/Função: (10290) AGENTE SISTEMA PENITENC LC 423
Un. Adm: (162965) DIR.DE CADEIA PUBLICA DE JUARA
A Partir de: 10/05/2021 Até 10/05/2021

Processo N.: MAI

Nome: (233478/1) CLEOMAR ANTONIO DOS SANTOS
Cargo/Função: (10290) AGENTE SISTEMA PENITENC LC 423
Un. Adm: (163104) DIR.DE CADEIA PUBLICA DE SAO JOSE DO QUATRO

MARCOS

A Partir de: 01/05/2021 Até 01/05/2021

Processo N.: MAI

Nome: (95660/3) CLOVIS HENRIQUE MENDES DA SILVA
Cargo/Função: (10290) AGENTE SISTEMA PENITENC LC 423
Un. Adm: (190268) DIR. DA COLONIA PENAL AGRICOLA DE PALMEIRAS
A Partir de: 01/05/2021 Até 01/05/2021

Processo N.: MAI

Nome: (85382/1) CRISTIANE IZABEL DE MORAES
Cargo/Função: (10290) AGENTE SISTEMA PENITENC LC 423
Un. Adm: (162817) DIR.DE CADEIA PUBLICA DE SANTO ANTONIO DO

LEVERGER

A Partir de: 01/05/2021 Até 01/05/2021

Processo N.: MAI

Nome: (249137/1) DAEUNI ALVES TEIXEIRA SILVA
Cargo/Função: (10290) AGENTE SISTEMA PENITENC LC 423
Un. Adm: (162663) DIR.DE CADEIA PUBLICA DE BARRA DO GARCAS
A Partir de: 01/05/2021 Até 01/05/2021

Processo N.: MAI

Nome: (251857/1) DALVA FRANCISCA DA SILVA DIAS
Cargo/Função: (10290) AGENTE SISTEMA PENITENC LC 423
Un. Adm: (163015) DIR.DE CADEIA PUBLICA DE NOVA XAVANTINA
A Partir de: 01/05/2021 Até 01/05/2021

Processo N.: MAI

Nome: (249678/1) DALVANEI OLIVEIRA DA SILVA
Cargo/Função: (10290) AGENTE SISTEMA PENITENC LC 423
Un. Adm: (162728) DIR. DE CADEIA PUBLICA DE COMODORO
A Partir de: 01/05/2021 Até 01/05/2021

Processo N.: MAI

Nome: (233724/1) DANIEL CASTRO LIMA
Cargo/Função: (10290) AGENTE SISTEMA PENITENC LC 423
Un. Adm: (190209) SUBDIR. DA PENITENCIARIA CENTRAL DO ESTADO
A Partir de: 01/05/2021 Até 01/05/2021

Processo N.: MAI

Nome: (248759/1) DANIEL FERNANDO VILELA
Cargo/Função: (10290) AGENTE SISTEMA PENITENC LC 423
Un. Adm: (190195) DIR. DA PENITENCIARIA CENTRAL DO ESTADO
A Partir de: 01/05/2021 Até 01/05/2021

Processo N.: MAI

Nome: (248911/1) DANIEL PEDRO PEREIRA
Cargo/Função: (10290) AGENTE SISTEMA PENITENC LC 423
Un. Adm: (162825) DIR.DE CADEIA PUBLICA DE SAO FELIX DO ARAGUAIA
A Partir de: 01/05/2021 Até 01/05/2021

Processo N.: MAI

Nome: (290288/2) DANIEL PIRES LEITE
Cargo/Função: (10290) AGENTE SISTEMA PENITENC LC 423
Un. Adm: (190365) DIR. DO CENTRO DE DET. PROV.DE LUCAS DO RIO

VERDE

A Partir de: 02/05/2021 Até 02/05/2021

Processo N.: abril

Nome: (238845/1) DANIELA CRISTINA GOMES VIEIRA
Cargo/Função: (10290) AGENTE SISTEMA PENITENC LC 423
Un. Adm: (162795) DIR.DE CADEIA PUBLICA DE PRIMAVERA DO LESTE
A Partir de: 01/05/2021 Até 01/05/2021

Processo N.: abril

Nome: (118017/1) DELAMAR APARECIDO SOUZA SILVA
Cargo/Função: (10290) AGENTE SISTEMA PENITENC LC 423
Un. Adm: (162990) DIR.DE CADEIA PUBLICA DE NORTELANDIA
A Partir de: 01/05/2021 Até 01/05/2021

Processo N.: MAI

Nome: (233578/1) DELVANY INACIO DE CARVALHO
Cargo/Função: (10290) AGENTE SISTEMA PENITENC LC 423
Un. Adm: (162663) DIR.DE CADEIA PUBLICA DE BARRA DO GARCAS
A Partir de: 01/05/2021 Até 01/05/2021

Processo N.: MAI

Nome: (290879/1) DIANE CRISTINA DA SILVA
Cargo/Função: (10290) AGENTE SISTEMA PENITENC LC 423
Un. Adm: (190209) SUBDIR. DA PENITENCIARIA CENTRAL DO ESTADO
A Partir de: 01/05/2021 Até 01/05/2021

Processo N.: abril

Nome: (122208/1) DIMILSO CELESTINO DA CRUZ
Cargo/Função: (10290) AGENTE SISTEMA PENITENC LC 423
Un. Adm: (162990) DIR.DE CADEIA PUBLICA DE NORTELANDIA
A Partir de: 01/05/2021 Até 01/05/2021

Processo N.: ABRIL

Nome: (233687/1) DINAMOM ANTONIO DE MIRANDA
Cargo/Função: (10290) AGENTE SISTEMA PENITENC LC 423

Un. Adm: (162795) DIR.DE CADEIA PUBLICA DE PRIMAVERA DO LESTE
A Partir de: 01/04/2021 Até 01/04/2021

Processo N.: MAI

Nome: (232046/1) DIVINO JOSE LOBO BARBOSA
Cargo/Função: (10290) AGENTE SISTEMA PENITENC LC 423
Un. Adm: (162663) DIR.DE CADEIA PUBLICA DE BARRA DO GARCAS
A Partir de: 05/05/2021 Até 05/05/2021

Processo N.: MAI

Nome: (130666/1) DJALMA CAPISTRANO DA PENHA
Cargo/Função: (10290) AGENTE SISTEMA PENITENC LC 423
Un. Adm: (190209) SUBDIR. DA PENITENCIARIA CENTRAL DO ESTADO
A Partir de: 01/05/2021 Até 01/05/2021

Processo N.: MAI

Nome: (118047/1) EDELSON BORGES DE AGUIAR
Cargo/Função: (10290) AGENTE SISTEMA PENITENC LC 423
Un. Adm: (162892) DIR.DE CADEIA PUBLICA DE ARENAPOLIS
A Partir de: 01/05/2021 Até 01/05/2021

Processo N.: MAI

Nome: (232258/1) EDER DE SOUZA SANTOS
Cargo/Função: (10290) AGENTE SISTEMA PENITENC LC 423
Un. Adm: (162884) DIR.DE CADEIA PUBLICA DE ARAPUTANGA
A Partir de: 01/05/2021 Até 01/05/2021

Processo N.: MAI

Nome: (233174/1) EDILSON RIBEIRO
Cargo/Função: (10290) AGENTE SISTEMA PENITENC LC 423
Un. Adm: (190390) DIR. DE CADEIA PUBLICA FEMININA DE CACERES
A Partir de: 01/05/2021 Até 01/05/2021

Processo N.: MAI

Nome: (248644/1) EDINEI AUGUSTO DE MAGALHAES
Cargo/Função: (10290) AGENTE SISTEMA PENITENC LC 423
Un. Adm: (190209) SUBDIR. DA PENITENCIARIA CENTRAL DO ESTADO
A Partir de: 01/05/2021 Até 01/05/2021

Processo N.: MAI

Nome: (220405/2) EDIVALDO FERREIRA PEREIRA
Cargo/Função: (10290) AGENTE SISTEMA PENITENC LC 423
Un. Adm: (190268) DIR. DA COLONIA PENAL AGRICOLA DE PALMEIRAS
A Partir de: 01/05/2021 Até 01/05/2021

Processo N.: MAI

Nome: (144930/5) EDMAR DE SOUZA DUTRA
Cargo/Função: (10290) AGENTE SISTEMA PENITENC LC 423
Un. Adm: (162914) DIR.DE CADEIA PUBLICA DE COLNIZA
A Partir de: 01/05/2021 Até 01/05/2021

Processo N.: MAI

Nome: (250356/1) EDSON COSTA MACEDO
Cargo/Função: (10290) AGENTE SISTEMA PENITENC LC 423
Un. Adm: (163104) DIR.DE CADEIA PUBLICA DE SAO JOSE DO QUATRO

MARCOS

A Partir de: 01/05/2021 Até 01/05/2021

Processo N.: MAI

Nome: (117728/1) EDSON RODRIGUES ARANTES
Cargo/Função: (10290) AGENTE SISTEMA PENITENC LC 423
Un. Adm: (190268) DIR. DA COLONIA PENAL AGRICOLA DE PALMEIRAS
A Partir de: 01/05/2021 Até 01/05/2021

Processo N.: MAI

Nome: (110439/2) EDUARDO AMORIM DE JESUS
Cargo/Função: (10290) AGENTE SISTEMA PENITENC LC 423
Un. Adm: (163007) DIR.DE CADEIA PUBLICA DE NOVA MUTUM
A Partir de: 01/05/2021 Até 01/05/2021

Processo N.: MAI

Nome: (109631/2) ELAINE FERREIRA FERNANDES ALVES
Cargo/Função: (10290) AGENTE SISTEMA PENITENC LC 423
Un. Adm: (162817) DIR.DE CADEIA PUBLICA DE SANTO ANTONIO DO

LEVERGER

A Partir de: 01/05/2021 Até 01/05/2021

Processo N.: MAI

Nome: (236865/1) ELEN PRISCILA LOPES DE CASTRO
Cargo/Função: (10290) AGENTE SISTEMA PENITENC LC 423
Un. Adm: (162884) DIR.DE CADEIA PUBLICA DE ARAPUTANGA
A Partir de: 01/05/2021 Até 01/05/2021

Processo N.: MAI

Nome: (232115/1) ELI PIRES RAMOS
Cargo/Função: (10290) AGENTE SISTEMA PENITENC LC 423
Un. Adm: (162728) DIR. DE CADEIA PUBLICA DE COMODORO
A Partir de: 01/05/2021 Até 01/05/2021

Processo N.: MAI

Nome: (117358/1) ELIANA AUGUSTA BOTELHO
Cargo/Função: (10290) AGENTE SISTEMA PENITENC LC 423
Un. Adm: (190390) DIR. DE CADEIA PUBLICA FEMININA DE CACERES
A Partir de: 01/05/2021 Até 01/05/2021

Processo N.: MAI

Nome: (251835/1) ELIANA VIEIRA DOS SANTOS
Cargo/Função: (10290) AGENTE SISTEMA PENITENC LC 423
Un. Adm: (162663) DIR.DE CADEIA PUBLICA DE BARRA DO GARCAS
A Partir de: 01/05/2021 Até 01/05/2021

Processo N.: MAI

Nome: (219127/2) ELIAS FRANCISCO BALBINO
Cargo/Função: (10290) AGENTE SISTEMA PENITENC LC 423
Un. Adm: (162647) DIR.DE CADEIA PUBLICA DE CAMPO NOVO DO PARECIS
A Partir de: 01/05/2021 Até 01/05/2021

Processo N.: MAI
 Nome: (290972/1) ELIAS GONCALVES DE LIMA
 Cargo/Função: (10290) AGENTE SISTEMA PENITENC LC 423
 Un. Adm: (190209) SUBDIR. DA PENITENCIARIA CENTRAL DO ESTADO
 A Partir de: 04/05/2021 Até 04/05/2021

Processo N.: MAI
 Nome: (290977/1) ELIAS PEREIRA BATISTA
 Cargo/Função: (10290) AGENTE SISTEMA PENITENC LC 423
 Un. Adm: (162914) DIR.DE CADEIA PUBLICA DE COLNIZA
 A Partir de: 01/05/2021 Até 01/05/2021

Processo N.: abril
 Nome: (217597/2) ELIEL RABELO DOS SANTOS
 Cargo/Função: (10290) AGENTE SISTEMA PENITENC LC 423
 Un. Adm: (162795) DIR.DE CADEIA PUBLICA DE PRIMAVERA DO LESTE
 A Partir de: 01/05/2021 Até 01/05/2021

Processo N.: MAI
 Nome: (291059/1) ELIELTON MOREIRA TELES
 Cargo/Função: (10290) AGENTE SISTEMA PENITENC LC 423
 Un. Adm: (162850) DIR.DE CADEIA PUBLICA DE VILA RICA
 A Partir de: 01/05/2021 Até 01/05/2021

Processo N.: abril
 Nome: (77499/2) ELINEI FAUSTINA RODRIGUES BARBOSA
 Cargo/Função: (10282) ASSIST.SIST.PENITENCIARIO
 Un. Adm: (162795) DIR.DE CADEIA PUBLICA DE PRIMAVERA DO LESTE
 A Partir de: 01/05/2021 Até 01/05/2021

Processo N.: abril
 Nome: (236919/1) ELOIZA APARECIDA RODRIGUES BARBOSA
 Cargo/Função: (10290) AGENTE SISTEMA PENITENC LC 423
 Un. Adm: (162795) DIR.DE CADEIA PUBLICA DE PRIMAVERA DO LESTE
 A Partir de: 01/05/2021 Até 01/05/2021

Processo N.: MAI
 Nome: (35175/2) ELVES FERNANDES DA COSTA
 Cargo/Função: (10290) AGENTE SISTEMA PENITENC LC 423
 Un. Adm: (162817) DIR.DE CADEIA PUBLICA DE SANTO ANTONIO DO
 LEVERGER
 A Partir de: 01/05/2021 Até 01/05/2021

Processo N.: MAI
 Nome: (218821/2) ELZEU MENEGUSSI TEIXEIRA
 Cargo/Função: (10290) AGENTE SISTEMA PENITENC LC 423
 Un. Adm: (162728) DIR. DE CADEIA PUBLICA DE COMODORO
 A Partir de: 01/05/2021 Até 01/05/2021

Processo N.: MAI
 Nome: (303658/1) EMANUELLE DE SOUZA GONCALVES PEGORARO
 Cargo/Função: (9249) AGENTE DE SEGURANCA SOCIOEDUCATIVO
 Un. Adm: (190675) GER. REG. CEN. ATEND. SOC. MASC.LUCAS DO RIO
 VERDE
 A Partir de: 01/05/2021 Até 01/05/2021

Processo N.: MAI
 Nome: (232116/1) EMANUELY CRISTINA DA SILVA PINHEIRO
 Cargo/Função: (10290) AGENTE SISTEMA PENITENC LC 423
 Un. Adm: (162817) DIR.DE CADEIA PUBLICA DE SANTO ANTONIO DO
 LEVERGER
 A Partir de: 01/05/2021 Até 01/05/2021

Processo N.: MAI
 Nome: (245411/2) EMERSON DE LIMA E SILVA
 Cargo/Função: (10290) AGENTE SISTEMA PENITENC LC 423
 Un. Adm: (162914) DIR.DE CADEIA PUBLICA DE COLNIZA
 A Partir de: 01/05/2021 Até 01/05/2021

Processo N.: MAI
 Nome: (278426/2) EMERSON TEOTONIO ALMEIDA
 Cargo/Função: (10290) AGENTE SISTEMA PENITENC LC 423
 Un. Adm: (190209) SUBDIR. DA PENITENCIARIA CENTRAL DO ESTADO
 A Partir de: 01/05/2021 Até 01/05/2021

Processo N.: MAI
 Nome: (117425/1) ENIO RODRIGUES DA CRUZ
 Cargo/Função: (10290) AGENTE SISTEMA PENITENC LC 423
 Un. Adm: (162663) DIR.DE CADEIA PUBLICA DE BARRA DO GARCAS
 A Partir de: 01/05/2021 Até 01/05/2021

Processo N.: abril
 Nome: (232191/1) EONI DE SOUZA LIMA NETO
 Cargo/Função: (10290) AGENTE SISTEMA PENITENC LC 423
 Un. Adm: (162795) DIR.DE CADEIA PUBLICA DE PRIMAVERA DO LESTE
 A Partir de: 01/05/2021 Até 01/05/2021

Processo N.: MAI
 Nome: (117350/1) ERISSON DE OLIVEIRA SANTOS
 Cargo/Função: (10290) AGENTE SISTEMA PENITENC LC 423
 Un. Adm: (162663) DIR.DE CADEIA PUBLICA DE BARRA DO GARCAS
 A Partir de: 01/05/2021 Até 01/05/2021

Processo N.: MAI
 Nome: (88950/1) ERNANE DE SOUZA MIRANDA
 Cargo/Função: (10290) AGENTE SISTEMA PENITENC LC 423
 Un. Adm: (162817) DIR.DE CADEIA PUBLICA DE SANTO ANTONIO DO
 LEVERGER
 A Partir de: 01/05/2021 Até 01/05/2021

Processo N.: abril
 Nome: (233424/1) EULA ROSA ORMOND
 Cargo/Função: (10290) AGENTE SISTEMA PENITENC LC 423
 Un. Adm: (162990) DIR.DE CADEIA PUBLICA DE NORTELANDIA
 A Partir de: 01/05/2021 Até 01/05/2021

Processo N.: abril
 Nome: (70557/2) EURIDES MARIA DOS SANTOS DE FREITAS
 Cargo/Função: (10290) AGENTE SISTEMA PENITENC LC 423
 Un. Adm: (162990) DIR.DE CADEIA PUBLICA DE NORTELANDIA
 A Partir de: 01/05/2021 Até 01/05/2021

Processo N.: MAI
 Nome: (232063/1) EVANDRO CORREA SILVA
 Cargo/Função: (10290) AGENTE SISTEMA PENITENC LC 423
 Un. Adm: (162663) DIR.DE CADEIA PUBLICA DE BARRA DO GARCAS
 A Partir de: 01/05/2021 Até 01/05/2021

Processo N.: MAI
 Nome: (114776/1) EVANDRO RIBEIRO MACHADO
 Cargo/Função: (10290) AGENTE SISTEMA PENITENC LC 423
 Un. Adm: (204277) COORD. DE INTELIGENCIA PENITENCIARIA
 A Partir de: 01/05/2021 Até 01/05/2021

Processo N.: MAI
 Nome: (250461/1) EVANILDO DE ARRUDA RODRIGUES
 Cargo/Função: (10290) AGENTE SISTEMA PENITENC LC 423
 Un. Adm: (162647) DIR.DE CADEIA PUBLICA DE CAMPO NOVO DO PARECIS
 A Partir de: 01/05/2021 Até 01/05/2021

Processo N.: MAI
 Nome: (233417/1) EVANILDO MAGALHAES DOS SANTOS
 Cargo/Função: (10290) AGENTE SISTEMA PENITENC LC 423
 Un. Adm: (190268) DIR. DA COLONIA PENAL AGRICOLA DE PALMEIRAS
 A Partir de: 01/05/2021 Até 01/05/2021

Processo N.: MAI
 Nome: (234834/1) FABIANO JORRA POQUIVIQUI
 Cargo/Função: (10290) AGENTE SISTEMA PENITENC LC 423
 Un. Adm: (163104) DIR.DE CADEIA PUBLICA DE SAO JOSE DO QUATRO
 MARCOS
 A Partir de: 01/05/2021 Até 01/05/2021

Processo N.: MAI
 Nome: (219128/2) FABIO AGUIAR
 Cargo/Função: (10290) AGENTE SISTEMA PENITENC LC 423
 Un. Adm: (162647) DIR.DE CADEIA PUBLICA DE CAMPO NOVO DO PARECIS
 A Partir de: 01/05/2021 Até 01/05/2021

Processo N.: MAI
 Nome: (233319/1) FABIO ANTONIO GIMENEZ MONGELO
 Cargo/Função: (10290) AGENTE SISTEMA PENITENC LC 423
 Un. Adm: (162710) DIR.DE CADEIA PUBLICA FEMININA DE COLIDER
 A Partir de: 01/05/2021 Até 01/05/2021

Processo N.: MAI
 Nome: (100584/22) FABIO BASILIO DE ARAUJO
 Cargo/Função: (10290) AGENTE SISTEMA PENITENC LC 423
 Un. Adm: (190268) DIR. DA COLONIA PENAL AGRICOLA DE PALMEIRAS
 A Partir de: 01/05/2021 Até 01/05/2021

Processo N.: MAI
 Nome: (232524/1) FABIO BATISTA VIANA
 Cargo/Função: (10290) AGENTE SISTEMA PENITENC LC 423
 Un. Adm: (162663) DIR.DE CADEIA PUBLICA DE BARRA DO GARCAS
 A Partir de: 01/05/2021 Até 01/05/2021

Processo N.: MAI
 Nome: (117094/6) FABIO JUNIOR AVELAR MINELI
 Cargo/Função: (10290) AGENTE SISTEMA PENITENC LC 423
 Un. Adm: (162850) DIR.DE CADEIA PUBLICA DE VILA RICA
 A Partir de: 01/05/2021 Até 01/05/2021

Processo N.: abril
 Nome: (233130/1) FABIO MARTINS DOS SANTOS
 Cargo/Função: (10290) AGENTE SISTEMA PENITENC LC 423
 Un. Adm: (162795) DIR.DE CADEIA PUBLICA DE PRIMAVERA DO LESTE
 A Partir de: 01/05/2021 Até 01/05/2021

Processo N.: MAI
 Nome: (303584/1) FABIO SOARES DOS SANTOS
 Cargo/Função: (9249) AGENTE DE SEGURANCA SOCIOEDUCATIVO
 Un. Adm: (190675) GER. REG. CEN. ATEND. SOC. MASC.LUCAS DO RIO
 VERDE
 A Partir de: 01/05/2021 Até 01/05/2021

Processo N.: MAI
 Nome: (248435/1) FELIPE GARCEZ LEITE
 Cargo/Função: (10290) AGENTE SISTEMA PENITENC LC 423
 Un. Adm: (163090) DIR.DE CADEIA PUBLICA DE SAO JOSE DO RIO CLARO
 A Partir de: 01/05/2021 Até 01/05/2021

Processo N.: MAI
 Nome: (118051/1) FELIX DE ALMEIDA LOPES
 Cargo/Função: (10290) AGENTE SISTEMA PENITENC LC 423
 Un. Adm: (162884) DIR.DE CADEIA PUBLICA DE ARAPUTANGA
 A Partir de: 01/05/2021 Até 01/05/2021

Processo N.: abril
 Nome: (250432/1) FERNANDO LEONCIO RAMOS NETO
 Cargo/Função: (10290) AGENTE SISTEMA PENITENC LC 423
 Un. Adm: (162990) DIR.DE CADEIA PUBLICA DE NORTELANDIA
 A Partir de: 01/05/2021 Até 01/05/2021

Processo N.: MAI
 Nome: (233406/1) FLAVIO FRANCISCO DE OLIVEIRA
 Cargo/Função: (10290) AGENTE SISTEMA PENITENC LC 423
 Un. Adm: (162663) DIR.DE CADEIA PUBLICA DE BARRA DO GARCAS
 A Partir de: 01/05/2021 Até 01/05/2021

Processo N.: MAI
 Nome: (233739/1) FLAVIO JOSE DA SILVA POMPEU

Cargo/Função: (10290) AGENTE SISTEMA PENITENC LC 423
Un. Adm: (162965) DIR.DE CADEIA PUBLICA DE JUARA
A Partir de: 01/05/2021 Até 01/05/2021

Processo N.: MAI
Nome: (115867/1) FRANCISCO LECIO PROFETA DA CRUZ
Cargo/Função: (10290) AGENTE SISTEMA PENITENC LC 423
Un. Adm: (163104) DIR.DE CADEIA PUBLICA DE SAO JOSE DO QUATRO

MARCOS
A Partir de: 01/05/2021 Até 01/05/2021

Processo N.: MAI
Nome: (232428/1) GEISON PEDROSO NEPONOCENO
Cargo/Função: (10290) AGENTE SISTEMA PENITENC LC 423
Un. Adm: (163007) DIR.DE CADEIA PUBLICA DE NOVA MUTUM
A Partir de: 01/05/2021 Até 01/05/2021

Processo N.: MAI
Nome: (236840/1) GENILDA PEREIRA DE SOUZA
Cargo/Função: (10290) AGENTE SISTEMA PENITENC LC 423
Un. Adm: (190390) DIR. DE CADEIA PUBLICA FEMININA DE CACERES
A Partir de: 01/05/2021 Até 01/05/2021

Processo N.: MAI
Nome: (232309/1) GEOVAN VENANCIO ROCHA
Cargo/Função: (10290) AGENTE SISTEMA PENITENC LC 423
Un. Adm: (162965) DIR.DE CADEIA PUBLICA DE JUARA
A Partir de: 01/05/2021 Até 01/05/2021

Processo N.: MAI
Nome: (217595/2) GERSON RICARDO MARTINS DA SILVEIRA
Cargo/Função: (11622) DGA-8 SERVIDOR
Un. Adm: (162892) DIR.DE CADEIA PUBLICA DE ARENAPOLIS
A Partir de: 01/05/2021 Até 01/05/2021

Processo N.: MAI
Nome: (85390/1) GESILEI FERREIRA DA SILVA
Cargo/Função: (10290) AGENTE SISTEMA PENITENC LC 423
Un. Adm: (190268) DIR. DA COLONIA PENAL AGRICOLA DE PALMEIRAS
A Partir de: 05/05/2021 Até 05/05/2021

Processo N.: MAI
Nome: (233569/1) GESTEFFANY MURIEL DE CARVALHO
Cargo/Função: (10290) AGENTE SISTEMA PENITENC LC 423
Un. Adm: (162825) DIR.DE CADEIA PUBLICA DE SAO FELIX DO ARAGUAIA
A Partir de: 01/05/2021 Até 01/05/2021

Processo N.: abril
Nome: (251881/1) GILBERTO MARQUES DA SILVA
Cargo/Função: (10290) AGENTE SISTEMA PENITENC LC 423
Un. Adm: (162795) DIR.DE CADEIA PUBLICA DE PRIMAVERA DO LESTE
A Partir de: 01/05/2021 Até 01/05/2021

Processo N.: MAI
Nome: (248005/1) GILBERTO SOARES DE OLIVEIRA
Cargo/Função: (10290) AGENTE SISTEMA PENITENC LC 423
Un. Adm: (162680) DIR.DE CADEIA PUBLICA DE ALTA FLORESTA
A Partir de: 01/05/2021 Até 01/05/2021

Processo N.: MAI
Nome: (119090/1) GILMAIRON BENEDITO DE AMORIM
Cargo/Função: (10290) AGENTE SISTEMA PENITENC LC 423
Un. Adm: (162817) DIR.DE CADEIA PUBLICA DE SANTO ANTONIO DO

LEVERGER
A Partir de: 01/05/2021 Até 01/05/2021

Processo N.: MAI
Nome: (86611/2) GILMAR BENEDITO DE ALMEIDA LOUREIRO
Cargo/Função: (10290) AGENTE SISTEMA PENITENC LC 423
Un. Adm: (163007) DIR.DE CADEIA PUBLICA DE NOVA MUTUM
A Partir de: 01/05/2021 Até 01/05/2021

Processo N.: MAI
Nome: (233379/1) GILMAR DE OLIVEIRA GOMES
Cargo/Função: (10290) AGENTE SISTEMA PENITENC LC 423
Un. Adm: (204277) COORD. DE INTELIGENCIA PENITENCIARIA
A Partir de: 05/05/2021 Até 05/05/2021

Processo N.: MAI
Nome: (250501/1) GILMAR MARINHO DE JESUS
Cargo/Função: (10290) AGENTE SISTEMA PENITENC LC 423
Un. Adm: (190268) DIR. DA COLONIA PENAL AGRICOLA DE PALMEIRAS
A Partir de: 01/05/2021 Até 01/05/2021

Processo N.: MAI
Nome: (116431/1) GILSON HALENCAR BUENO ALVES
Cargo/Função: (10290) AGENTE SISTEMA PENITENC LC 423
Un. Adm: (162884) DIR.DE CADEIA PUBLICA DE ARAPUTANGA
A Partir de: 01/05/2021 Até 01/05/2021

Processo N.: MAI
Nome: (250374/1) GIOVANI DE SOUZA BRITO
Cargo/Função: (10290) AGENTE SISTEMA PENITENC LC 423
Un. Adm: (162647) DIR.DE CADEIA PUBLICA DE CAMPO NOVO DO PARECIS
A Partir de: 01/05/2021 Até 01/05/2021

Processo N.: abril
Nome: (87485/1) GLADEMIR JACO DA ROCHA
Cargo/Função: (10290) AGENTE SISTEMA PENITENC LC 423
Un. Adm: (162795) DIR.DE CADEIA PUBLICA DE PRIMAVERA DO LESTE
A Partir de: 01/05/2021 Até 01/05/2021

Processo N.: MAI
Nome: (248523/1) GLETSON FERREIRA DA SILVA
Cargo/Função: (10290) AGENTE SISTEMA PENITENC LC 423
Un. Adm: (190268) DIR. DA COLONIA PENAL AGRICOLA DE PALMEIRAS

A Partir de: 01/05/2021 Até 01/05/2021

Processo N.: MAI
Nome: (120632/1) GRACIELA DA SILVA TOLEDO
Cargo/Função: (10290) AGENTE SISTEMA PENITENC LC 423
Un. Adm: (190209) SUBDIR. DA PENITENCIARIA CENTRAL DO ESTADO
A Partir de: 01/05/2021 Até 01/05/2021

Processo N.: MAI
Nome: (248528/1) GRACIELI MILANI
Cargo/Função: (10290) AGENTE SISTEMA PENITENC LC 423
Un. Adm: (190209) SUBDIR. DA PENITENCIARIA CENTRAL DO ESTADO
A Partir de: 01/05/2021 Até 01/05/2021

Processo N.: MAI
Nome: (233118/1) HANDERSON FIGUEIREDO DA SILVA
Cargo/Função: (10290) AGENTE SISTEMA PENITENC LC 423
Un. Adm: (190209) SUBDIR. DA PENITENCIARIA CENTRAL DO ESTADO
A Partir de: 01/05/2021 Até 01/05/2021

Processo N.: MAI
Nome: (209409/31) HEITOR NOGUEIRA DA SILVA NETO
Cargo/Função: (11622) DGA-8 SERVIDOR
Un. Adm: (162914) DIR.DE CADEIA PUBLICA DE COLNIZA
A Partir de: 01/05/2021 Até 01/05/2021

Processo N.: MAI
Nome: (127073/4) HELIO JOSE SCHIO
Cargo/Função: (10290) AGENTE SISTEMA PENITENC LC 423
Un. Adm: (162647) DIR.DE CADEIA PUBLICA DE CAMPO NOVO DO PARECIS
A Partir de: 01/05/2021 Até 01/05/2021

Processo N.: MAI
Nome: (248555/1) IRACEMA RODRIGUES SOUZA PEREIRA
Cargo/Função: (10290) AGENTE SISTEMA PENITENC LC 423
Un. Adm: (162663) DIR.DE CADEIA PUBLICA DE BARRA DO GARCAS
A Partir de: 01/05/2021 Até 01/05/2021

Processo N.: MAI
Nome: (116792/3) ISRAEL OLIONI
Cargo/Função: (10290) AGENTE SISTEMA PENITENC LC 423
Un. Adm: (162884) DIR.DE CADEIA PUBLICA DE ARAPUTANGA
A Partir de: 01/05/2021 Até 01/05/2021

Processo N.: abril
Nome: (232172/1) IVANI MARIA RICARDO
Cargo/Função: (10290) AGENTE SISTEMA PENITENC LC 423
Un. Adm: (162795) DIR.DE CADEIA PUBLICA DE PRIMAVERA DO LESTE
A Partir de: 01/05/2021 Até 01/05/2021

Processo N.: abril
Nome: (115503/1) IVANILSO ROSA SAMPAIO
Cargo/Função: (10290) AGENTE SISTEMA PENITENC LC 423
Un. Adm: (162795) DIR.DE CADEIA PUBLICA DE PRIMAVERA DO LESTE
A Partir de: 01/05/2021 Até 01/05/2021

Processo N.: MAI
Nome: (218820/2) IVANIR CARVALHO NETO
Cargo/Função: (10290) AGENTE SISTEMA PENITENC LC 423
Un. Adm: (162728) DIR. DE CADEIA PUBLICA DE COMODORO
A Partir de: 01/05/2021 Até 01/05/2021

Processo N.: ABR
Nome: (118491/1) IVO OLIVEIRA DE MOURA
Cargo/Função: (10290) AGENTE SISTEMA PENITENC LC 423
Un. Adm: (190209) SUBDIR. DA PENITENCIARIA CENTRAL DO ESTADO
A Partir de: 01/04/2021 Até 01/04/2021

Processo N.: MAI
Nome: (236907/1) JAIR RODRIGUES SOARES
Cargo/Função: (10290) AGENTE SISTEMA PENITENC LC 423
Un. Adm: (163104) DIR.DE CADEIA PUBLICA DE SAO JOSE DO QUATRO

MARCOS
A Partir de: 01/05/2021 Até 01/05/2021

Processo N.: MAI
Nome: (250426/1) JAIRO BISPO DO NASCIMENTO
Cargo/Função: (10290) AGENTE SISTEMA PENITENC LC 423
Un. Adm: (163015) DIR.DE CADEIA PUBLICA DE NOVA XAVANTINA
A Partir de: 01/05/2021 Até 01/05/2021

Processo N.: MAI
Nome: (236966/1) JANAINA RODRIGUES SAVOINE
Cargo/Função: (10290) AGENTE SISTEMA PENITENC LC 423
Un. Adm: (163104) DIR.DE CADEIA PUBLICA DE SAO JOSE DO QUATRO

MARCOS
A Partir de: 01/05/2021 Até 01/05/2021

Processo N.: MAI
Nome: (232314/1) JAQUELINE DE ALMEIDA MOREIRA
Cargo/Função: (10282) ASSIST.SIST.PENITENCIARIO
Un. Adm: (190209) SUBDIR. DA PENITENCIARIA CENTRAL DO ESTADO
A Partir de: 01/05/2021 Até 01/05/2021

Processo N.: MAI
Nome: (233566/1) JAQUELINE MONASKI BRANDAO
Cargo/Função: (10290) AGENTE SISTEMA PENITENC LC 423
Un. Adm: (162884) DIR.DE CADEIA PUBLICA DE ARAPUTANGA
A Partir de: 01/05/2021 Até 01/05/2021

Processo N.: MAI
Nome: (127085/4) JAQUELINE SANTOS PAIM MONTEIRO SCHERBAK
Cargo/Função: (10290) AGENTE SISTEMA PENITENC LC 423
Un. Adm: (162965) DIR.DE CADEIA PUBLICA DE JUARA
A Partir de: 01/05/2021 Até 01/05/2021

Processo N.: MAI
 Nome: (251898/1) JARBAS MARTINS DE CASTRO
 Cargo/Função: (10290) AGENTE SISTEMA PENITENC LC 423
 Un. Adm: (162647) DIR.DE CADEIA PUBLICA DE CAMPO NOVO DO PARECIS
 A Partir de: 01/05/2021 Até 01/05/2021

Processo N.: abril
 Nome: (59748/10) JEAN JOSE ALVES
 Cargo/Função: (10290) AGENTE SISTEMA PENITENC LC 423
 Un. Adm: (162990) DIR.DE CADEIA PUBLICA DE NORTELANDIA
 A Partir de: 01/05/2021 Até 01/05/2021

Processo N.: MAI
 Nome: (265290/1) JEFFERSON DA SILVA MARQUES
 Cargo/Função: (10290) AGENTE SISTEMA PENITENC LC 423
 Un. Adm: (162647) DIR.DE CADEIA PUBLICA DE CAMPO NOVO DO PARECIS
 A Partir de: 01/05/2021 Até 01/05/2021

Processo N.: ABR
 Nome: (142635/3) JEFFERSON RODRIGO BARROS DE SOUSA
 Cargo/Função: (10290) AGENTE SISTEMA PENITENC LC 423
 Un. Adm: (190209) SUBDIR. DA PENITENCIARIA CENTRAL DO ESTADO
 A Partir de: 01/04/2021 Até 01/04/2021

Processo N.: MAI
 Nome: (248906/1) JEREMIAS EMERSON DE MATOS
 Cargo/Função: (10290) AGENTE SISTEMA PENITENC LC 423
 Un. Adm: (190209) SUBDIR. DA PENITENCIARIA CENTRAL DO ESTADO
 A Partir de: 01/05/2021 Até 01/05/2021

Processo N.: MAI
 Nome: (90848/2) JESUS GOMES FILHO
 Cargo/Função: (10290) AGENTE SISTEMA PENITENC LC 423
 Un. Adm: (190209) SUBDIR. DA PENITENCIARIA CENTRAL DO ESTADO
 A Partir de: 01/05/2021 Até 01/05/2021

Processo N.: MAI
 Nome: (208061/3) JIDEOM RIBEIRO MARTINS
 Cargo/Função: (10290) AGENTE SISTEMA PENITENC LC 423
 Un. Adm: (190209) SUBDIR. DA PENITENCIARIA CENTRAL DO ESTADO
 A Partir de: 01/05/2021 Até 01/05/2021

Processo N.: abril
 Nome: (233894/1) JOAO ANTONIO DE SOUZA FILHO
 Cargo/Função: (10290) AGENTE SISTEMA PENITENC LC 423
 Un. Adm: (162795) DIR.DE CADEIA PUBLICA DE PRIMAVERA DO LESTE
 A Partir de: 01/05/2021 Até 01/05/2021

Processo N.: MAI
 Nome: (130733/1) JOAO CARLOS SIGARINE BASTOS
 Cargo/Função: (10290) AGENTE SISTEMA PENITENC LC 423
 Un. Adm: (190209) SUBDIR. DA PENITENCIARIA CENTRAL DO ESTADO
 A Partir de: 01/05/2021 Até 01/05/2021

Processo N.: MAI
 Nome: (233098/1) JOAO DOUGLAS BELEM
 Cargo/Função: (10290) AGENTE SISTEMA PENITENC LC 423
 Un. Adm: (163007) DIR.DE CADEIA PUBLICA DE NOVA MUTUM
 A Partir de: 01/05/2021 Até 01/05/2021

Processo N.: MAI
 Nome: (233970/1) JOAO PAULO DA SILVA
 Cargo/Função: (10290) AGENTE SISTEMA PENITENC LC 423
 Un. Adm: (162647) DIR.DE CADEIA PUBLICA DE CAMPO NOVO DO PARECIS
 A Partir de: 01/05/2021 Até 01/05/2021

Processo N.: MAI
 Nome: (80740/6) JOAQUIM SOUZA LIMA
 Cargo/Função: (10290) AGENTE SISTEMA PENITENC LC 423
 Un. Adm: (163015) DIR.DE CADEIA PUBLICA DE NOVA XAVANTINA
 A Partir de: 01/05/2021 Até 01/05/2021

Processo N.: MAI
 Nome: (233393/1) JOCIELI GEREMIAS DA SILVA
 Cargo/Função: (10290) AGENTE SISTEMA PENITENC LC 423
 Un. Adm: (162914) DIR.DE CADEIA PUBLICA DE COLNIZA
 A Partir de: 01/05/2021 Até 01/05/2021

Processo N.: MAI
 Nome: (58194/4) JOELMA MENDES MALHEIROS
 Cargo/Função: (10290) AGENTE SISTEMA PENITENC LC 423
 Un. Adm: (162817) DIR.DE CADEIA PUBLICA DE SANTO ANTONIO DO
 LEVERGER
 A Partir de: 01/05/2021 Até 01/05/2021

Processo N.: MAI
 Nome: (248537/1) JONALDO VIEIRA NUNES
 Cargo/Função: (10290) AGENTE SISTEMA PENITENC LC 423
 Un. Adm: (162850) DIR.DE CADEIA PUBLICA DE VILA RICA
 A Partir de: 01/05/2021 Até 01/05/2021

Processo N.: MAI
 Nome: (115910/1) JONAS BARBOSA RODOVALHO
 Cargo/Função: (10290) AGENTE SISTEMA PENITENC LC 423
 Un. Adm: (162728) DIR. DE CADEIA PUBLICA DE COMODORO
 A Partir de: 01/05/2021 Até 01/05/2021

Processo N.: MAI
 Nome: (114851/1) JONAS EZEQUIEL DEBATIN
 Cargo/Função: (10290) AGENTE SISTEMA PENITENC LC 423
 Un. Adm: (204277) COORD. DE INTELIGENCIA PENITENCIARIA
 A Partir de: 01/05/2021 Até 01/05/2021

Processo N.: MAI
 Nome: (251723/1) JONAS SIMIONATTO SHUENQUENER
 Cargo/Função: (10290) AGENTE SISTEMA PENITENC LC 423

Un. Adm: (163023) DIR.DE CADEIA PUBLICA DE PARANATINGA
 A Partir de: 01/05/2021 Até 01/05/2021

Processo N.: MAI
 Nome: (301099/1) JONATAN DA CRUZ LOBIANCO
 Cargo/Função: (10290) AGENTE SISTEMA PENITENC LC 423
 Un. Adm: (190209) SUBDIR. DA PENITENCIARIA CENTRAL DO ESTADO
 A Partir de: 01/05/2021 Até 01/05/2021

Processo N.: MAI
 Nome: (106202/2) JORGE BOM DESPACHO MARQUES FONTES
 Cargo/Função: (10290) AGENTE SISTEMA PENITENC LC 423
 Un. Adm: (162817) DIR.DE CADEIA PUBLICA DE SANTO ANTONIO DO
 LEVERGER
 A Partir de: 01/05/2021 Até 01/05/2021

Processo N.: MAI
 Nome: (233202/1) JORGE FIALHO MIDON JUNIOR
 Cargo/Função: (10290) AGENTE SISTEMA PENITENC LC 423
 Un. Adm: (163090) DIR.DE CADEIA PUBLICA DE SAO JOSE DO RIO CLARO
 A Partir de: 01/05/2021 Até 01/05/2021

Processo N.: MAI
 Nome: (115321/1) JOSE ANTONIO DA CRUZ
 Cargo/Função: (10290) AGENTE SISTEMA PENITENC LC 423
 Un. Adm: (190209) SUBDIR. DA PENITENCIARIA CENTRAL DO ESTADO
 A Partir de: 01/05/2021 Até 01/05/2021

Processo N.: MAI
 Nome: (140222/3) JOSE APARECIDO MOREIRA
 Cargo/Função: (10290) AGENTE SISTEMA PENITENC LC 423
 Un. Adm: (162728) DIR. DE CADEIA PUBLICA DE COMODORO
 A Partir de: 01/05/2021 Até 01/05/2021

Processo N.: abril
 Nome: (233368/1) JOSE BATISTA PEREIRA DE ALMEIDA
 Cargo/Função: (10290) AGENTE SISTEMA PENITENC LC 423
 Un. Adm: (162795) DIR.DE CADEIA PUBLICA DE PRIMAVERA DO LESTE
 A Partir de: 01/05/2021 Até 01/05/2021

Processo N.: MAI
 Nome: (86257/1) JOSE BENEDITO DA SILVA
 Cargo/Função: (10290) AGENTE SISTEMA PENITENC LC 423
 Un. Adm: (162817) DIR.DE CADEIA PUBLICA DE SANTO ANTONIO DO
 LEVERGER
 A Partir de: 01/05/2021 Até 01/05/2021

Processo N.: MAI
 Nome: (233109/1) JOSE DA SILVA CAVALHER
 Cargo/Função: (10290) AGENTE SISTEMA PENITENC LC 423
 Un. Adm: (162680) DIR.DE CADEIA PUBLICA DE ALTA FLORESTA
 A Partir de: 01/05/2021 Até 01/05/2021

Processo N.: MAI
 Nome: (217162/7) JOSE DE RIBAMAR FREITAS DE ALMEIDA
 Cargo/Função: (9249) AGENTE DE SEGURANCA SOCIOEDUCATIVO
 Un. Adm: (190675) GER. REG. CEN. ATEND. SOC. MASC.LUCAS DO RIO
 VERDE
 A Partir de: 01/05/2021 Até 01/05/2021

Processo N.: MAI
 Nome: (232107/1) JOSE DE SOUZA
 Cargo/Função: (10290) AGENTE SISTEMA PENITENC LC 423
 Un. Adm: (162728) DIR. DE CADEIA PUBLICA DE COMODORO
 A Partir de: 01/05/2021 Até 01/05/2021

Processo N.: MAI
 Nome: (85431/1) JOSE DOMINGOS DE AMORIM
 Cargo/Função: (10290) AGENTE SISTEMA PENITENC LC 423
 Un. Adm: (162817) DIR.DE CADEIA PUBLICA DE SANTO ANTONIO DO
 LEVERGER
 A Partir de: 01/05/2021 Até 01/05/2021

Processo N.: MAI
 Nome: (122256/1) JOSE FERREIRA DE MELO
 Cargo/Função: (10290) AGENTE SISTEMA PENITENC LC 423
 Un. Adm: (162809) DIR.DE CADEIA PUBLICA DE PORTO ALEGRE DO NORTE
 A Partir de: 01/05/2021 Até 01/05/2021

Processo N.: MAI
 Nome: (248655/1) JOSE GOMES EVANGELISTA FILHO
 Cargo/Função: (10290) AGENTE SISTEMA PENITENC LC 423
 Un. Adm: (190195) DIR. DA PENITENCIARIA CENTRAL DO ESTADO
 A Partir de: 01/05/2021 Até 01/05/2021

Processo N.: MAI
 Nome: (233230/1) JOSE LOPES DA SILVA JUNIOR
 Cargo/Função: (10290) AGENTE SISTEMA PENITENC LC 423
 Un. Adm: (162892) DIR.DE CADEIA PUBLICA DE ARENAPOLIS
 A Partir de: 01/05/2021 Até 01/05/2021

Processo N.: abril
 Nome: (217592/2) JOSE LOPES DE ARAUJO FILHO
 Cargo/Função: (10290) AGENTE SISTEMA PENITENC LC 423
 Un. Adm: (162795) DIR.DE CADEIA PUBLICA DE PRIMAVERA DO LESTE
 A Partir de: 01/05/2021 Até 01/05/2021

Processo N.: MAI
 Nome: (77559/4) JOSE LUIZ TONHOLO
 Cargo/Função: (10290) AGENTE SISTEMA PENITENC LC 423
 Un. Adm: (163104) DIR.DE CADEIA PUBLICA DE SAO JOSE DO QUATRO
 MARCOS
 A Partir de: 01/05/2021 Até 01/05/2021

Processo N.: MAI
 Nome: (125268/1) JOSE MAGALHAES DE OLIVEIRA

Cargo/Função: (10290) AGENTE SISTEMA PENITENC LC 423
Un. Adm: (162825) DIR.DE CADEIA PUBLICA DE SAO FELIX DO ARAGUAIA
A Partir de: 01/05/2021 Até 01/05/2021

Processo N.: MAI

Nome: (236905/1) JOSE MARIA DE ALMEIDA
Cargo/Função: (10290) AGENTE SISTEMA PENITENC LC 423
Un. Adm: (163007) DIR.DE CADEIA PUBLICA DE NOVA MUTUM
A Partir de: 01/05/2021 Até 01/05/2021

Processo N.: abril

Nome: (217723/2) JOSE PINTO DE SOUZA FILHO
Cargo/Função: (10290) AGENTE SISTEMA PENITENC LC 423
Un. Adm: (162795) DIR.DE CADEIA PUBLICA DE PRIMAVERA DO LESTE
A Partir de: 01/05/2021 Até 01/05/2021

Processo N.: MAI

Nome: (232530/1) JOSE RONALDO GOMES VIDAL
Cargo/Função: (10290) AGENTE SISTEMA PENITENC LC 423
Un. Adm: (162663) DIR.DE CADEIA PUBLICA DE BARRA DO GARCAS
A Partir de: 01/05/2021 Até 01/05/2021

Processo N.: MAI

Nome: (114846/1) JOSEMARA FERREIRA DO AMARANTE
Cargo/Função: (10290) AGENTE SISTEMA PENITENC LC 423
Un. Adm: (190209) SUBDIR. DA PENITENCIARIA CENTRAL DO ESTADO
A Partir de: 01/05/2021 Até 01/05/2021

Processo N.: MAI

Nome: (232163/1) JOSEMARIA LISBOA DE CASTRO
Cargo/Função: (10290) AGENTE SISTEMA PENITENC LC 423
Un. Adm: (162663) DIR.DE CADEIA PUBLICA DE BARRA DO GARCAS
A Partir de: 01/05/2021 Até 01/05/2021

Processo N.: MAI

Nome: (143358/3) JOSIEL VIEIRA CAMPOS
Cargo/Função: (10290) AGENTE SISTEMA PENITENC LC 423
Un. Adm: (162663) DIR.DE CADEIA PUBLICA DE BARRA DO GARCAS
A Partir de: 01/05/2021 Até 01/05/2021

Processo N.: MAI

Nome: (226031/1) JOSILENE RODRIGUES MUNIZ
Cargo/Função: (10282) ASSIST.SIST.PENITENCIARIO
Un. Adm: (190195) DIR. DA PENITENCIARIA CENTRAL DO ESTADO
A Partir de: 01/05/2021 Até 01/05/2021

Processo N.: MAI

Nome: (232852/1) JOSIMAR GONCALVES DA SILVA
Cargo/Função: (10290) AGENTE SISTEMA PENITENC LC 423
Un. Adm: (162647) DIR.DE CADEIA PUBLICA DE CAMPO NOVO DO PARECIS
A Partir de: 01/05/2021 Até 01/05/2021

Processo N.: MAI

Nome: (251931/1) JOSIMAR JOSE SIMIAO
Cargo/Função: (10290) AGENTE SISTEMA PENITENC LC 423
Un. Adm: (162779) DIR.DA CADEIA PUBLICA DE MIRASSOL D'OESTE
A Partir de: 01/05/2021 Até 01/05/2021

Processo N.: MAI

Nome: (233367/1) JOSIMAR LIMA DOS SANTOS
Cargo/Função: (10290) AGENTE SISTEMA PENITENC LC 423
Un. Adm: (162710) DIR.DE CADEIA PUBLICA FEMININA DE COLIDER
A Partir de: 01/05/2021 Até 01/05/2021

Processo N.: MAI

Nome: (251737/1) JOSUE DA SILVA BORGES
Cargo/Função: (10290) AGENTE SISTEMA PENITENC LC 423
Un. Adm: (162884) DIR.DE CADEIA PUBLICA DE ARAPUTANGA
A Partir de: 01/05/2021 Até 01/05/2021

Processo N.: abril

Nome: (70499/10) JOSUE SILVA DE OLIVEIRA
Cargo/Função: (10290) AGENTE SISTEMA PENITENC LC 423
Un. Adm: (162795) DIR.DE CADEIA PUBLICA DE PRIMAVERA DO LESTE
A Partir de: 01/05/2021 Até 01/05/2021

Processo N.: MAI

Nome: (217837/2) JOVANIL RODRIGUES BARBOSA
Cargo/Função: (10290) AGENTE SISTEMA PENITENC LC 423
Un. Adm: (162892) DIR.DE CADEIA PUBLICA DE ARENAPOLIS
A Partir de: 01/05/2021 Até 01/05/2021

Processo N.: MAI

Nome: (85416/1) JOZAZA BORBA SILVEIRA
Cargo/Função: (10290) AGENTE SISTEMA PENITENC LC 423
Un. Adm: (162663) DIR.DE CADEIA PUBLICA DE BARRA DO GARCAS
A Partir de: 05/05/2021 Até 05/05/2021

Processo N.: MAI

Nome: (233386/1) JOZIAS LIMA DOS SANTOS
Cargo/Função: (10290) AGENTE SISTEMA PENITENC LC 423
Un. Adm: (162710) DIR.DE CADEIA PUBLICA FEMININA DE COLIDER
A Partir de: 01/05/2021 Até 01/05/2021

Processo N.: MAI

Nome: (75816/7) JUAREZ CAVALCANTE PEREIRA
Cargo/Função: (10290) AGENTE SISTEMA PENITENC LC 423
Un. Adm: (162140) GAB. SECRET. ADJ. DE ADMINISTRACAO PENITENCIARIA
A Partir de: 01/05/2021 Até 01/05/2021

Processo N.: MAI

Nome: (303564/1) JUCELIO TEIXEIRA DOS SANTOS
Cargo/Função: (9249) AGENTE DE SEGURANCA SOCIOEDUCATIVO
Un. Adm: (190675) GER. REG. CEN. ATEND. SOC. MASC.LUCAS DO RIO VERDE
A Partir de: 01/05/2021 Até 01/05/2021

Processo N.: MAI

Nome: (251362/1) JUCELY DA SILVA
Cargo/Função: (10290) AGENTE SISTEMA PENITENC LC 423
Un. Adm: (162779) DIR.DA CADEIA PUBLICA DE MIRASSOL D'OESTE
A Partir de: 01/05/2021 Até 01/05/2021

Processo N.: MAI

Nome: (61595/2) JUCINEIA SALGADO MOREIRA
Cargo/Função: (10290) AGENTE SISTEMA PENITENC LC 423
Un. Adm: (162817) DIR.DE CADEIA PUBLICA DE SANTO ANTONIO DO LEVERGER
A Partir de: 01/05/2021 Até 01/05/2021

Processo N.: MAI

Nome: (100222/6) JULIANA LIMA SILVA
Cargo/Função: (10290) AGENTE SISTEMA PENITENC LC 423
Un. Adm: (162663) DIR.DE CADEIA PUBLICA DE BARRA DO GARCAS
A Partir de: 01/05/2021 Até 01/05/2021

Processo N.: MAI

Nome: (233542/1) JULIO CESAR TADEI SOARES
Cargo/Função: (10290) AGENTE SISTEMA PENITENC LC 423
Un. Adm: (163058) DIR.DE CADEIA PUBLICA DE PORTO DOS GAUCHOS
A Partir de: 01/05/2021 Até 01/05/2021

Processo N.: MAI

Nome: (205310/3) JUNIOR CESAR OLIVEIRA AMORIM
Cargo/Função: (10290) AGENTE SISTEMA PENITENC LC 423
Un. Adm: (162728) DIR. DE CADEIA PUBLICA DE COMODORO
A Partir de: 01/05/2021 Até 01/05/2021

Processo N.: MAI

Nome: (303580/1) JURACI DE SOUZA BARROS JUNIOR
Cargo/Função: (9249) AGENTE DE SEGURANCA SOCIOEDUCATIVO
Un. Adm: (190675) GER. REG. CEN. ATEND. SOC. MASC.LUCAS DO RIO VERDE
A Partir de: 01/05/2021 Até 01/05/2021

Processo N.: MAI

Nome: (232267/1) JURACY RODRIGUES DA SILVA
Cargo/Função: (10290) AGENTE SISTEMA PENITENC LC 423
Un. Adm: (162825) DIR.DE CADEIA PUBLICA DE SAO FELIX DO ARAGUAIA
A Partir de: 01/05/2021 Até 01/05/2021

Processo N.: MAI

Nome: (217721/2) KLEYTON JOSE ALEIXO DA SILVA
Cargo/Função: (10290) AGENTE SISTEMA PENITENC LC 423
Un. Adm: (162892) DIR.DE CADEIA PUBLICA DE ARENAPOLIS
A Partir de: 01/05/2021 Até 01/05/2021

Processo N.: MAI

Nome: (118057/1) LAERCIO CAMPOS
Cargo/Função: (10290) AGENTE SISTEMA PENITENC LC 423
Un. Adm: (162680) DIR.DE CADEIA PUBLICA DE ALTA FLORESTA
A Partir de: 01/05/2021 Até 01/05/2021

Processo N.: MAI

Nome: (250428/1) LAUDENIR DA SILVA POHU
Cargo/Função: (10290) AGENTE SISTEMA PENITENC LC 423
Un. Adm: (162728) DIR. DE CADEIA PUBLICA DE COMODORO
A Partir de: 01/05/2021 Até 01/05/2021

Processo N.: MAI

Nome: (120447/1) LAURA VICUNNA FREITAS PEREIRA NUNES
Cargo/Função: (10290) AGENTE SISTEMA PENITENC LC 423
Un. Adm: (204277) COORD. DE INTELIGENCIA PENITENCIARIA
A Partir de: 01/05/2021 Até 01/05/2021

Processo N.: MAI

Nome: (251246/1) LAYLA DENISE DA COSTA
Cargo/Função: (11622) DGA-8 SERVIDOR
Un. Adm: (162710) DIR.DE CADEIA PUBLICA FEMININA DE COLIDER
A Partir de: 01/05/2021 Até 01/05/2021

Processo N.: MAI

Nome: (114863/1) LENIMAR GOULART BRASILEIRO DA CONCEICAO
Cargo/Função: (10290) AGENTE SISTEMA PENITENC LC 423
Un. Adm: (204277) COORD. DE INTELIGENCIA PENITENCIARIA
A Partir de: 01/05/2021 Até 01/05/2021

Processo N.: MAI

Nome: (232320/1) LEOMAR FRAY
Cargo/Função: (10290) AGENTE SISTEMA PENITENC LC 423
Un. Adm: (163058) DIR.DE CADEIA PUBLICA DE PORTO DOS GAUCHOS
A Partir de: 01/05/2021 Até 01/05/2021

Processo N.: abril

Nome: (233151/1) LEONICE DA GLORIA SOUZA
Cargo/Função: (10290) AGENTE SISTEMA PENITENC LC 423
Un. Adm: (162990) DIR.DE CADEIA PUBLICA DE NORTELANDIA
A Partir de: 01/05/2021 Até 01/05/2021

Processo N.: MAI

Nome: (116438/1) LINDALVA DA SILVA POHU
Cargo/Função: (10290) AGENTE SISTEMA PENITENC LC 423
Un. Adm: (162728) DIR. DE CADEIA PUBLICA DE COMODORO
A Partir de: 01/05/2021 Até 01/05/2021

Processo N.: MAI

Nome: (130707/1) LINDOMAR SILVA ARAUJO
Cargo/Função: (10290) AGENTE SISTEMA PENITENC LC 423
Un. Adm: (190268) DIR. DA COLONIA PENAL AGRICOLA DE PALMEIRAS
A Partir de: 01/05/2021 Até 01/05/2021

Processo N.: MAI

Nome: (78989/2) LUCAS MARCOS RIBEIRO DE ARRUDA

Cargo/Função: (10290) AGENTE SISTEMA PENITENC LC 423
Un. Adm: (190209) SUBDIR. DA PENITENCIARIA CENTRAL DO ESTADO
A Partir de: 01/05/2021 Até 01/05/2021

Processo N.: MAI

Nome: (109668/2) LUCIANA MOROCKOSKI PESSOA

Cargo/Função: (10290) AGENTE SISTEMA PENITENC LC 423
Un. Adm: (162728) DIR. DE CADEIA PUBLICA DE COMODORO
A Partir de: 01/05/2021 Até 01/05/2021

Processo N.: MAI

Nome: (115304/1) LUCIANE ALMEIDA RIBEIRO FONTES

Cargo/Função: (10290) AGENTE SISTEMA PENITENC LC 423
Un. Adm: (162817) DIR.DE CADEIA PUBLICA DE SANTO ANTONIO DO

LEVERGER

A Partir de: 05/05/2021 Até 05/05/2021

Processo N.: MAI

Nome: (248621/1) LUCIANO BRITO LIMA

Cargo/Função: (10290) AGENTE SISTEMA PENITENC LC 423
Un. Adm: (163090) DIR.DE CADEIA PUBLICA DE SAO JOSE DO RIO CLARO
A Partir de: 03/05/2021 Até 03/05/2021

Processo N.: abril

Nome: (233404/1) LUCIANO DA SILVA OLIVEIRA

Cargo/Função: (10290) AGENTE SISTEMA PENITENC LC 423
Un. Adm: (162990) DIR.DE CADEIA PUBLICA DE NORTELANDIA
A Partir de: 01/05/2021 Até 01/05/2021

Processo N.: MAI

Nome: (217389/2) LUCIENE PEDROZA MOREIRA

Cargo/Função: (10290) AGENTE SISTEMA PENITENC LC 423
Un. Adm: (190268) DIR. DA COLONIA PENAL AGRICOLA DE PALMEIRAS
A Partir de: 01/05/2021 Até 01/05/2021

Processo N.: MAI

Nome: (115962/1) LUCIENE RIBEIRO

Cargo/Função: (10290) AGENTE SISTEMA PENITENC LC 423
Un. Adm: (162884) DIR.DE CADEIA PUBLICA DE ARAPUTANGA
A Partir de: 01/05/2021 Até 01/05/2021

Processo N.: MAI

Nome: (291133/1) LUCIENY FERREIRA DE FREITAS

Cargo/Função: (10290) AGENTE SISTEMA PENITENC LC 423
Un. Adm: (162850) DIR.DE CADEIA PUBLICA DE VILA RICA
A Partir de: 01/05/2021 Até 01/05/2021

Processo N.: ABR

Nome: (100097/2) LUCIO DA SILVA PINTO

Cargo/Função: (10290) AGENTE SISTEMA PENITENC LC 423
Un. Adm: (190209) SUBDIR. DA PENITENCIARIA CENTRAL DO ESTADO
A Partir de: 01/04/2021 Até 01/04/2021

Processo N.: MAI

Nome: (232254/1) LUIS HENRIQUE BRITO DE OLIVEIRA JUNIOR

Cargo/Função: (10290) AGENTE SISTEMA PENITENC LC 423
Un. Adm: (162680) DIR. DE CADEIA PUBLICA DE ALTA FLORESTA
A Partir de: 01/05/2021 Até 01/05/2021

Processo N.: MAI

Nome: (85411/1) LUIZ CELSO MOREIRA DA SILVA

Cargo/Função: (10290) AGENTE SISTEMA PENITENC LC 423
Un. Adm: (162817) DIR.DE CADEIA PUBLICA DE SANTO ANTONIO DO

LEVERGER

A Partir de: 01/05/2021 Até 01/05/2021

Processo N.: MAI

Nome: (142052/3) LUIZ CONCEICAO SANTOS

Cargo/Função: (10290) AGENTE SISTEMA PENITENC LC 423
Un. Adm: (190268) DIR. DA COLONIA PENAL AGRICOLA DE PALMEIRAS
A Partir de: 01/05/2021 Até 01/05/2021

Processo N.: MAI

Nome: (248736/1) LUZIA PEREIRA DE OLIVEIRA

Cargo/Função: (10290) AGENTE SISTEMA PENITENC LC 423
Un. Adm: (162710) DIR.DE CADEIA PUBLICA FEMININA DE COLIDER
A Partir de: 01/05/2021 Até 01/05/2021

Processo N.: MAI

Nome: (118935/1) LYSLAINE HATSUE SATO

Cargo/Função: (10290) AGENTE SISTEMA PENITENC LC 423
Un. Adm: (190390) DIR. DE CADEIA PUBLICA FEMININA DE CACERES
A Partir de: 22/05/2021 Até 22/05/2021

Processo N.: MAI

Nome: (232179/1) MAGNO MIGUEL DA SILVA

Cargo/Função: (10290) AGENTE SISTEMA PENITENC LC 423
Un. Adm: (163104) DIR.DE CADEIA PUBLICA DE SAO JOSE DO QUATRO

MARCOS

A Partir de: 01/05/2021 Até 01/05/2021

Processo N.: MAI

Nome: (290983/1) MAICO DIEGO MENDES DOS SANTOS DRUM

Cargo/Função: (10290) AGENTE SISTEMA PENITENC LC 423
Un. Adm: (162850) DIR. DE CADEIA PUBLICA DE VILA RICA
A Partir de: 01/05/2021 Até 01/05/2021

Processo N.: MAI

Nome: (303628/1) MAIKY BUENO DE ALMEIDA

Cargo/Função: (9249) AGENTE DE SEGURANÇA SOCIOEDUCATIVO
Un. Adm: (190675) GER. REG. CEN. ATEND. SOC. MASC.LUCAS DO RIO

VERDE

A Partir de: 01/05/2021 Até 01/05/2021

Processo N.: MAI

Nome: (85467/1) MANOEL BATISTA TEIXEIRA SOBRINHO

Cargo/Função: (10290) AGENTE SISTEMA PENITENC LC 423

Un. Adm: (162817) DIR.DE CADEIA PUBLICA DE SANTO ANTONIO DO

LEVERGER

A Partir de: 01/05/2021 Até 01/05/2021

Processo N.: MAI

Nome: (232330/1) MARCELO BONDESPACHO DA CONCEICAO

Cargo/Função: (10290) AGENTE SISTEMA PENITENC LC 423
Un. Adm: (163007) DIR.DE CADEIA PUBLICA DE NOVA MUTUM
A Partir de: 01/05/2021 Até 01/05/2021

Processo N.: MAI

Nome: (232600/1) MARCELO FIGUEIREDO

Cargo/Função: (10290) AGENTE SISTEMA PENITENC LC 423
Un. Adm: (162680) DIR.DE CADEIA PUBLICA DE ALTA FLORESTA
A Partir de: 01/05/2021 Até 01/05/2021

Processo N.: MAI

Nome: (233328/1) MARCELO LUIZ PEIXOTO DE MATTOS

Cargo/Função: (10290) AGENTE SISTEMA PENITENC LC 423
Un. Adm: (190209) SUBDIR. DA PENITENCIARIA CENTRAL DO ESTADO
A Partir de: 01/05/2021 Até 01/05/2021

Processo N.: MAI

Nome: (86179/1) MARCIO IVAN VIEIRA DA SILVA

Cargo/Função: (10290) AGENTE SISTEMA PENITENC LC 423
Un. Adm: (162140) GAB. SECRET. ADJ. DE ADMINISTRACAO PENITENCIARIA
A Partir de: 01/05/2021 Até 01/05/2021

Processo N.: MAI

Nome: (133531/2) MARCO AURELIO ALVES NASCIMENTO

Cargo/Função: (10290) AGENTE SISTEMA PENITENC LC 423
Un. Adm: (162825) DIR.DE CADEIA PUBLICA DE SAO FELIX DO ARAGUAIA
A Partir de: 01/05/2021 Até 01/05/2021

Processo N.: MAI

Nome: (109043/7) MARCO CESAR VIEIRA

Cargo/Função: (10290) AGENTE SISTEMA PENITENC LC 423
Un. Adm: (163104) DIR.DE CADEIA PUBLICA DE SAO JOSE DO QUATRO

MARCOS

A Partir de: 01/05/2021 Até 01/05/2021

Processo N.: MAI

Nome: (109861/4) MARCOS ANTONIO BUCHMANN

Cargo/Função: (10290) AGENTE SISTEMA PENITENC LC 423
Un. Adm: (162680) DIR.DE CADEIA PUBLICA DE ALTA FLORESTA
A Partir de: 01/05/2021 Até 01/05/2021

Processo N.: MAI

Nome: (117436/1) MARCOS ANTONIO ERTHAL

Cargo/Função: (10290) AGENTE SISTEMA PENITENC LC 423
Un. Adm: (162825) DIR. DE CADEIA PUBLICA DE SAO FELIX DO ARAGUAIA
A Partir de: 01/05/2021 Até 01/05/2021

Processo N.: MAI

Nome: (233676/1) MARCOS ANTONIO NEVES CORREA

Cargo/Função: (10290) AGENTE SISTEMA PENITENC LC 423
Un. Adm: (190209) SUBDIR. DA PENITENCIARIA CENTRAL DO ESTADO
A Partir de: 01/05/2021 Até 01/05/2021

Processo N.: MAI

Nome: (291110/1) MARCOS ERASMO FERREIRA DA SILVA

Cargo/Função: (10290) AGENTE SISTEMA PENITENC LC 423
Un. Adm: (162825) DIR.DE CADEIA PUBLICA DE SAO FELIX DO ARAGUAIA
A Partir de: 01/05/2021 Até 01/05/2021

Processo N.: MAI

Nome: (233373/1) MARCOS MATEUS TOMAS IZIDORIO

Cargo/Função: (10290) AGENTE SISTEMA PENITENC LC 423
Un. Adm: (163104) DIR.DE CADEIA PUBLICA DE SAO JOSE DO QUATRO

MARCOS

A Partir de: 01/05/2021 Até 01/05/2021

Processo N.: abril

Nome: (63133/3) MARCOS PAULO MESSIAS PEREIRA

Cargo/Função: (10290) AGENTE SISTEMA PENITENC LC 423
Un. Adm: (162795) DIR.DE CADEIA PUBLICA DE PRIMAVERA DO LESTE
A Partir de: 01/05/2021 Até 01/05/2021

Processo N.: MAI

Nome: (233254/1) MARCOS ROMERO

Cargo/Função: (10290) AGENTE SISTEMA PENITENC LC 423
Un. Adm: (162728) DIR. DE CADEIA PUBLICA DE COMODORO
A Partir de: 01/05/2021 Até 01/05/2021

Processo N.: MAI

Nome: (250999/1) MARIA APARECIDA DE OLIVEIRA SANTOS

Cargo/Função: (10290) AGENTE SISTEMA PENITENC LC 423
Un. Adm: (190390) DIR. DE CADEIA PUBLICA FEMININA DE CACERES
A Partir de: 01/05/2021 Até 01/05/2021

Processo N.: abril

Nome: (232411/1) MARIA CONCEICAO LEAL FERREIRA

Cargo/Função: (10290) AGENTE SISTEMA PENITENC LC 423
Un. Adm: (162795) DIR. DE CADEIA PUBLICA DE PRIMAVERA DO LESTE
A Partir de: 01/05/2021 Até 01/05/2021

Processo N.: MAI

Nome: (291037/1) MARIA JOSE DA ROCHA

Cargo/Função: (10290) AGENTE SISTEMA PENITENC LC 423
Un. Adm: (162825) DIR.DE CADEIA PUBLICA DE SAO FELIX DO ARAGUAIA
A Partir de: 01/05/2021 Até 01/05/2021

Processo N.: MAI

Nome: (303528/1) MARIANE MIRANDA DE CARVALHO DUARTE

Cargo/Função: (9249) AGENTE DE SEGURANÇA SOCIOEDUCATIVO

Un. Adm: (190675) GER. REG. CEN. ATEND. SOC. MASC.LUCAS DO RIO

VERDE
A Partir de: 01/05/2021 Até 01/05/2021

Processo N.: MAI
Nome: (125064/1) MARILSON JUSTINO DOS REIS
Cargo/Função: (10290) AGENTE SISTEMA PENITENC LC 423
Un. Adm: (162779) DIR.DA CADEIA PUBLICA DE MIRASSOL D'OESTE
A Partir de: 01/05/2021 Até 01/05/2021

Processo N.: MAI
Nome: (257986/1) MARIO FILHO ALVES SILVA
Cargo/Função: (10290) AGENTE SISTEMA PENITENC LC 423
Un. Adm: (162647) DIR.DE CADEIA PUBLICA DE CAMPO NOVO DO PARECIS
A Partir de: 01/05/2021 Até 01/05/2021

Processo N.: MAI
Nome: (248003/1) MARIO JULIAO DA SILVA
Cargo/Função: (10290) AGENTE SISTEMA PENITENC LC 423
Un. Adm: (162680) DIR.DE CADEIA PUBLICA DE ALTA FLORESTA
A Partir de: 01/05/2021 Até 01/05/2021

Processo N.: MAI
Nome: (86261/1) MARIO MARCIO MIRANDA DE OLIVEIRA
Cargo/Função: (10290) AGENTE SISTEMA PENITENC LC 423
Un. Adm: (190209) SUBDIR. DA PENITENCIARIA CENTRAL DO ESTADO
A Partir de: 01/05/2021 Até 01/05/2021

Processo N.: MAI
Nome: (124407/16) MARIO MARCIO RIBEIRO DE ASSIS
Cargo/Função: (10290) AGENTE SISTEMA PENITENC LC 423
Un. Adm: (190195) DIR. DA PENITENCIARIA CENTRAL DO ESTADO
A Partir de: 01/05/2021 Até 01/05/2021

Processo N.: MAI
Nome: (232117/1) MARIO MAXWEL CANEVAROLLI
Cargo/Função: (10290) AGENTE SISTEMA PENITENC LC 423
Un. Adm: (162680) DIR.DE CADEIA PUBLICA DE ALTA FLORESTA
A Partir de: 01/05/2021 Até 01/05/2021

Processo N.: MAI
Nome: (117828/1) MARIONEI PINTO DO NASCIMENTO
Cargo/Função: (10290) AGENTE SISTEMA PENITENC LC 423
Un. Adm: (162817) DIR.DE CADEIA PUBLICA DE SANTO ANTONIO DO

LEVERGER
A Partir de: 01/05/2021 Até 01/05/2021

Processo N.: MAI
Nome: (127720/4) MARISVALDO CAMPOS DE JESUS
Cargo/Função: (10290) AGENTE SISTEMA PENITENC LC 423
Un. Adm: (190365) DIR. DO CENTRO DE DET. PROV.DE LUCAS DO RIO

VERDE
A Partir de: 02/05/2021 Até 02/05/2021

Processo N.: MAI
Nome: (130485/1) MARLENE DE OLIVEIRA SANTOS
Cargo/Função: (10290) AGENTE SISTEMA PENITENC LC 423
Un. Adm: (190209) SUBDIR. DA PENITENCIARIA CENTRAL DO ESTADO
A Partir de: 01/05/2021 Até 01/05/2021

Processo N.: MAI
Nome: (249063/1) MAURO ADALBERTO TORRES
Cargo/Função: (10290) AGENTE SISTEMA PENITENC LC 423
Un. Adm: (190209) SUBDIR. DA PENITENCIARIA CENTRAL DO ESTADO
A Partir de: 01/05/2021 Até 01/05/2021

Processo N.: MAI
Nome: (142051/3) MAYCON BORILLE
Cargo/Função: (10290) AGENTE SISTEMA PENITENC LC 423
Un. Adm: (163023) DIR.DE CADEIA PUBLICA DE PARANATINGA
A Partir de: 01/05/2021 Até 01/05/2021

Processo N.: MAI
Nome: (303586/1) MIKAELLE CARDOSO DA SILVA
Cargo/Função: (9249) AGENTE DE SEGURANÇA SOCIOEDUCATIVO
Un. Adm: (190675) GER. REG. CEN. ATEND. SOC. MASC.LUCAS DO RIO

VERDE
A Partir de: 01/05/2021 Até 01/05/2021

Processo N.: MAI
Nome: (303610/1) MILZIDEANE DA CRUZ FIGUEIREDO
Cargo/Função: (9249) AGENTE DE SEGURANÇA SOCIOEDUCATIVO
Un. Adm: (190675) GER. REG. CEN. ATEND. SOC. MASC.LUCAS DO RIO

VERDE
A Partir de: 01/05/2021 Até 01/05/2021

Processo N.: MAI
Nome: (233126/1) MONICA CARVALHO ALMEIDA
Cargo/Função: (10290) AGENTE SISTEMA PENITENC LC 423
Un. Adm: (163104) DIR.DE CADEIA PUBLICA DE SAO JOSE DO QUATRO

MARCOS
A Partir de: 01/05/2021 Até 01/05/2021

Processo N.: MAI
Nome: (303570/1) NAYARA CARVALHO OLIVEIRA
Cargo/Função: (9249) AGENTE DE SEGURANÇA SOCIOEDUCATIVO
Un. Adm: (190675) GER. REG. CEN. ATEND. SOC. MASC.LUCAS DO RIO

VERDE
A Partir de: 01/05/2021 Até 01/05/2021

Processo N.: MAI
Nome: (109619/4) NEWTON DE OLIVEIRA BISPO
Cargo/Função: (10290) AGENTE SISTEMA PENITENC LC 423
Un. Adm: (162728) DIR. DE CADEIA PUBLICA DE COMODORO
A Partir de: 01/05/2021 Até 01/05/2021

Processo N.: MAI
Nome: (133260/15) NEY BARBOZA DA SILVA
Cargo/Função: (10290) AGENTE SISTEMA PENITENC LC 423
Un. Adm: (162710) DIR.DE CADEIA PUBLICA FEMININA DE COLIDER
A Partir de: 01/05/2021 Até 01/05/2021

Processo N.: MAI
Nome: (251850/1) NILSIMAR FERREIRA
Cargo/Função: (10290) AGENTE SISTEMA PENITENC LC 423
Un. Adm: (162892) DIR.DE CADEIA PUBLICA DE ARENAPOLIS
A Partir de: 01/05/2021 Até 01/05/2021

Processo N.: MAI
Nome: (233449/1) NILSON CARLOTTO
Cargo/Função: (10290) AGENTE SISTEMA PENITENC LC 423
Un. Adm: (190209) SUBDIR. DA PENITENCIARIA CENTRAL DO ESTADO
A Partir de: 01/05/2021 Até 01/05/2021

Processo N.: MAI
Nome: (124872/1) NORTON CARLOS MARCELINO
Cargo/Função: (10290) AGENTE SISTEMA PENITENC LC 423
Un. Adm: (190209) SUBDIR. DA PENITENCIARIA CENTRAL DO ESTADO
A Partir de: 01/05/2021 Até 01/05/2021

Processo N.: MAI
Nome: (250970/1) ODAIR JOSE DA SILVA
Cargo/Função: (10290) AGENTE SISTEMA PENITENC LC 423
Un. Adm: (162892) DIR.DE CADEIA PUBLICA DE ARENAPOLIS
A Partir de: 01/05/2021 Até 01/05/2021

Processo N.: MAI
Nome: (251855/1) ODENIL DIAS DE ARRUDA
Cargo/Função: (10290) AGENTE SISTEMA PENITENC LC 423
Un. Adm: (162817) DIR.DE CADEIA PUBLICA DE SANTO ANTONIO DO

LEVERGER
A Partir de: 01/05/2021 Até 01/05/2021

Processo N.: MAI
Nome: (232067/1) ODENIR PINTO DE OLIVEIRA JUNIOR
Cargo/Função: (10290) AGENTE SISTEMA PENITENC LC 423
Un. Adm: (162140) GAB. SECRET. ADJ. DE ADMINISTRACAO PENITENCIARIA
A Partir de: 01/05/2021 Até 01/05/2021

Processo N.: MAI
Nome: (139989/3) ODILEI DE ARAUJO SOUZA
Cargo/Função: (10290) AGENTE SISTEMA PENITENC LC 423
Un. Adm: (163090) DIR.DE CADEIA PUBLICA DE SAO JOSE DO RIO CLARO
A Partir de: 01/05/2021 Até 01/05/2021

Processo N.: MAI
Nome: (233063/1) OSCAR FRENZEL
Cargo/Função: (10290) AGENTE SISTEMA PENITENC LC 423
Un. Adm: (163058) DIR.DE CADEIA PUBLICA DE PORTO DOS GAUCHOS
A Partir de: 01/05/2021 Até 01/05/2021

Processo N.: MAI
Nome: (140552/3) PABLO HENRIQUE DA CRUZ GONCALVES
Cargo/Função: (10290) AGENTE SISTEMA PENITENC LC 423
Un. Adm: (162647) DIR.DE CADEIA PUBLICA DE CAMPO NOVO DO PARECIS
A Partir de: 01/05/2021 Até 01/05/2021

Processo N.: MAI
Nome: (233904/1) PAMERA CRISTINA FERREIRA GONCALVES
Cargo/Função: (10290) AGENTE SISTEMA PENITENC LC 423
Un. Adm: (162647) DIR.DE CADEIA PUBLICA DE CAMPO NOVO DO PARECIS
A Partir de: 01/05/2021 Até 01/05/2021

Processo N.: MAI
Nome: (233866/1) PATRICIA PAIVA DA SILVA
Cargo/Função: (10290) AGENTE SISTEMA PENITENC LC 423
Un. Adm: (163023) DIR.DE CADEIA PUBLICA DE PARANATINGA
A Partir de: 01/05/2021 Até 01/05/2021

Processo N.: MAI
Nome: (251798/1) PAULA CHRISTINA DE OLIVEIRA CUNHA
Cargo/Função: (10290) AGENTE SISTEMA PENITENC LC 423
Un. Adm: (162884) DIR.DE CADEIA PUBLICA DE ARAPUTANGA
A Partir de: 01/05/2021 Até 01/05/2021

Processo N.: MAI
Nome: (102855/2) PAULO CELIO DE OLIVEIRA
Cargo/Função: (10290) AGENTE SISTEMA PENITENC LC 423
Un. Adm: (190268) DIR. DA COLONIA PENAL AGRICOLA DE PALMEIRAS
A Partir de: 05/05/2021 Até 05/05/2021

Processo N.: MAI
Nome: (233398/1) PAULO PEREIRA PINTO
Cargo/Função: (10290) AGENTE SISTEMA PENITENC LC 423
Un. Adm: (190268) DIR. DA COLONIA PENAL AGRICOLA DE PALMEIRAS
A Partir de: 01/05/2021 Até 01/05/2021

Processo N.: MAI
Nome: (59656/3) PEDRO DOS SANTOS GUIMARAES
Cargo/Função: (10290) AGENTE SISTEMA PENITENC LC 423
Un. Adm: (162809) DIR.DE CADEIA PUBLICA DE PORTO ALEGRE DO NORTE
A Partir de: 01/05/2021 Até 01/05/2021

Processo N.: MAI
Nome: (114783/1) PEDRO MARQUES DE ALMEIDA JUNIOR
Cargo/Função: (10290) AGENTE SISTEMA PENITENC LC 423
Un. Adm: (162140) GAB. SECRET. ADJ. DE ADMINISTRACAO PENITENCIARIA
A Partir de: 01/05/2021 Até 01/05/2021

Processo N.: MAI
Nome: (139194/1) PEDRO PAULO PALMEIRA RUIZ
Cargo/Função: (10290) AGENTE SISTEMA PENITENC LC 423

Un. Adm: (190209) SUBDIR. DA PENITENCIARIA CENTRAL DO ESTADO
A Partir de: 01/05/2021 Até 01/05/2021

Processo N.: MAI

Nome: (70715/10) PEDRO VIEIRA DA SILVA
Cargo/Função: (10290) AGENTE SISTEMA PENITENC LC 423
Un. Adm: (190209) SUBDIR. DA PENITENCIARIA CENTRAL DO ESTADO
A Partir de: 01/05/2021 Até 01/05/2021

Processo N.: MAI

Nome: (130710/1) PEGIO LOPES DA CONCEICAO GALDINO
Cargo/Função: (10290) AGENTE SISTEMA PENITENC LC 423
Un. Adm: (190209) SUBDIR. DA PENITENCIARIA CENTRAL DO ESTADO
A Partir de: 01/05/2021 Até 01/05/2021

Processo N.: MAI

Nome: (290893/1) RAFAEL MARQUES DESANI
Cargo/Função: (10290) AGENTE SISTEMA PENITENC LC 423
Un. Adm: (190209) SUBDIR. DA PENITENCIARIA CENTRAL DO ESTADO
A Partir de: 01/05/2021 Até 01/05/2021

Processo N.: MAI

Nome: (290913/1) RAFAEL RODRIGUES JORDAO
Cargo/Função: (10290) AGENTE SISTEMA PENITENC LC 423
Un. Adm: (190209) SUBDIR. DA PENITENCIARIA CENTRAL DO ESTADO
A Partir de: 01/05/2021 Até 01/05/2021

Processo N.: MAI

Nome: (236870/1) RAFAELA CRISTINA ARAUJO PEREIRA
Cargo/Função: (10290) AGENTE SISTEMA PENITENC LC 423
Un. Adm: (190209) SUBDIR. DA PENITENCIARIA CENTRAL DO ESTADO
A Partir de: 01/05/2021 Até 01/05/2021

Processo N.: MAI

Nome: (87585/18) RAIMUNDO FERREIRA FONSECA
Cargo/Função: (10290) AGENTE SISTEMA PENITENC LC 423
Un. Adm: (162809) DIR.DE CADEIA PUBLICA DE PORTO ALEGRE DO NORTE
A Partir de: 01/05/2021 Até 01/05/2021

Processo N.: MAI

Nome: (290997/1) RAPHAEL NORTHFLEET SECO
Cargo/Função: (10290) AGENTE SISTEMA PENITENC LC 423
Un. Adm: (162850) DIR.DE CADEIA PUBLICA DE VILA RICA
A Partir de: 01/05/2021 Até 01/05/2021

Processo N.: MAI

Nome: (303573/1) RAPHAEL PRAJNATARA BALBINO DA SILVA
Cargo/Função: (9249) AGENTE DE SEGURANCA SOCIOEDUCATIVO
Un. Adm: (190675) GER. REG. CEN. ATEND. SOC. MASC.LUCAS DO RIO

VERDE

A Partir de: 01/05/2021 Até 01/05/2021

Processo N.: MAI

Nome: (291108/1) REGIELY MIRANDA DE SOUZA
Cargo/Função: (10290) AGENTE SISTEMA PENITENC LC 423
Un. Adm: (190209) SUBDIR. DA PENITENCIARIA CENTRAL DO ESTADO
A Partir de: 16/05/2021 Até 16/05/2021

Processo N.: MAI

Nome: (232325/1) REGINALDO DE BARROS LUCAS
Cargo/Função: (10290) AGENTE SISTEMA PENITENC LC 423
Un. Adm: (190195) DIR. DA PENITENCIARIA CENTRAL DO ESTADO
A Partir de: 01/05/2021 Até 01/05/2021

Processo N.: MAI

Nome: (217944/5) REGINALDO PACIFICO
Cargo/Função: (10290) AGENTE SISTEMA PENITENC LC 423
Un. Adm: (163104) DIR.DE CADEIA PUBLICA DE SAO JOSE DO QUATRO

MARCOS

A Partir de: 01/05/2021 Até 01/05/2021

Processo N.: MAI

Nome: (144038/10) REJANE SIRLEI DA SILVA
Cargo/Função: (10290) AGENTE SISTEMA PENITENC LC 423
Un. Adm: (190390) DIR. DE CADEIA PUBLICA FEMININA DE CACERES
A Partir de: 01/05/2021 Até 01/05/2021

Processo N.: MAI

Nome: (290921/1) RENANN VITTORAZI DE ARRUDA
Cargo/Função: (10290) AGENTE SISTEMA PENITENC LC 423
Un. Adm: (190209) SUBDIR. DA PENITENCIARIA CENTRAL DO ESTADO
A Partir de: 01/05/2021 Até 01/05/2021

Processo N.: MAI

Nome: (233471/1) RENATA ALVES
Cargo/Função: (10290) AGENTE SISTEMA PENITENC LC 423
Un. Adm: (162817) DIR.DE CADEIA PUBLICA DE SANTO ANTONIO DO

LEVERGER

A Partir de: 01/05/2021 Até 01/05/2021

Processo N.: abril

Nome: (217591/2) RENATO RAMOS DE OLIVEIRA
Cargo/Função: (10290) AGENTE SISTEMA PENITENC LC 423
Un. Adm: (162795) DIR.DE CADEIA PUBLICA DE PRIMAVERA DO LESTE
A Partir de: 01/05/2021 Até 01/05/2021

Processo N.: MAI

Nome: (250405/1) RENATO RODRIGUES DE PAULA
Cargo/Função: (10290) AGENTE SISTEMA PENITENC LC 423
Un. Adm: (163104) DIR.DE CADEIA PUBLICA DE SAO JOSE DO QUATRO

MARCOS

A Partir de: 01/05/2021 Até 01/05/2021

Processo N.: MAI

Nome: (248471/2) RENILDA LOPES LIMA
Cargo/Função: (10290) AGENTE SISTEMA PENITENC LC 423

Un. Adm: (162647) DIR.DE CADEIA PUBLICA DE CAMPO NOVO DO PARECIS
A Partir de: 01/05/2021 Até 01/05/2021

Processo N.: MAI

Nome: (114879/1) RICARDO ALEXANDRE DE QUEIROZ PEREIRA
Cargo/Função: (10290) AGENTE SISTEMA PENITENC LC 423
Un. Adm: (190209) SUBDIR. DA PENITENCIARIA CENTRAL DO ESTADO
A Partir de: 01/05/2021 Até 01/05/2021

Processo N.: MAI

Nome: (271978/14) RICARDO CUSTODIO DOS SANTOS
Cargo/Função: (10290) AGENTE SISTEMA PENITENC LC 423
Un. Adm: (163058) DIR.DE CADEIA PUBLICA DE PORTO DOS GAUCHOS
A Partir de: 01/05/2021 Até 01/05/2021

Processo N.: MAI

Nome: (303661/1) RICARDO FERRAZ DA SILVA
Cargo/Função: (9249) AGENTE DE SEGURANCA SOCIOEDUCATIVO
Un. Adm: (190675) GER. REG. CEN. ATEND. SOC. MASC.LUCAS DO RIO

VERDE

A Partir de: 01/05/2021 Até 01/05/2021

Processo N.: MAI

Nome: (248646/1) RICARDO HENRIQUE PAZ FEITOSA
Cargo/Função: (10290) AGENTE SISTEMA PENITENC LC 423
Un. Adm: (190195) DIR. DA PENITENCIARIA CENTRAL DO ESTADO
A Partir de: 01/05/2021 Até 01/05/2021

Processo N.: MAI

Nome: (140558/3) RICARDO ROBERTO FERREIRA
Cargo/Função: (10290) AGENTE SISTEMA PENITENC LC 423
Un. Adm: (162647) DIR.DE CADEIA PUBLICA DE CAMPO NOVO DO PARECIS
A Partir de: 01/05/2021 Até 01/05/2021

Processo N.: MAI

Nome: (118323/2) ROBERIO GARCIA PINTO
Cargo/Função: (10290) AGENTE SISTEMA PENITENC LC 423
Un. Adm: (190209) SUBDIR. DA PENITENCIARIA CENTRAL DO ESTADO
A Partir de: 01/05/2021 Até 01/05/2021

Processo N.: MAI

Nome: (230398/4) ROBERTO CALDEIRA DE LARA
Cargo/Função: (10290) AGENTE SISTEMA PENITENC LC 423
Un. Adm: (190209) SUBDIR. DA PENITENCIARIA CENTRAL DO ESTADO
A Partir de: 01/05/2021 Até 01/05/2021

Processo N.: MAI

Nome: (139107/1) ROBINSON BOSCO FERREIRA GOMES
Cargo/Função: (10290) AGENTE SISTEMA PENITENC LC 423
Un. Adm: (190209) SUBDIR. DA PENITENCIARIA CENTRAL DO ESTADO
A Partir de: 01/05/2021 Até 01/05/2021

Processo N.: MAI

Nome: (232519/1) ROBSON ANDRADE DE SOUZA
Cargo/Função: (10290) AGENTE SISTEMA PENITENC LC 423
Un. Adm: (162809) DIR.DE CADEIA PUBLICA DE PORTO ALEGRE DO NORTE
A Partir de: 01/05/2021 Até 01/05/2021

Processo N.: MAI

Nome: (200041/3) ROBSON CANDIDO DE OLIVEIRA
Cargo/Função: (10290) AGENTE SISTEMA PENITENC LC 423
Un. Adm: (162710) DIR.DE CADEIA PUBLICA FEMININA DE COLIDER
A Partir de: 01/05/2021 Até 01/05/2021

Processo N.: MAI

Nome: (247257/37) ROBSON PAULA DOS ANJOS
Cargo/Função: (10290) AGENTE SISTEMA PENITENC LC 423
Un. Adm: (162850) DIR.DE CADEIA PUBLICA DE VILA RICA
A Partir de: 01/05/2021 Até 01/05/2021

Processo N.: MAI

Nome: (248561/1) RODRIGO BORGES DE OLIVEIRA
Cargo/Função: (10290) AGENTE SISTEMA PENITENC LC 423
Un. Adm: (162710) DIR.DE CADEIA PUBLICA FEMININA DE COLIDER
A Partir de: 12/05/2021 Até 12/05/2021

Processo N.: MAI

Nome: (290968/1) RODRIGO FERNANDES DE SOUSA
Cargo/Função: (10290) AGENTE SISTEMA PENITENC LC 423
Un. Adm: (190209) SUBDIR. DA PENITENCIARIA CENTRAL DO ESTADO
A Partir de: 01/05/2021 Até 01/05/2021

Processo N.: MAI

Nome: (290971/1) RODRIGO ROCHA DE OLIVEIRA
Cargo/Função: (10290) AGENTE SISTEMA PENITENC LC 423
Un. Adm: (190209) SUBDIR. DA PENITENCIARIA CENTRAL DO ESTADO
A Partir de: 01/05/2021 Até 01/05/2021

Processo N.: MAI

Nome: (303568/1) RODRIGO SOUZA MOREIRA
Cargo/Função: (9249) AGENTE DE SEGURANCA SOCIOEDUCATIVO
Un. Adm: (190675) GER. REG. CEN. ATEND. SOC. MASC.LUCAS DO RIO

VERDE

A Partir de: 01/05/2021 Até 01/05/2021

Processo N.: MAI

Nome: (290881/1) ROGERIO DA SILVA OLIVEIRA
Cargo/Função: (10290) AGENTE SISTEMA PENITENC LC 423
Un. Adm: (190209) SUBDIR. DA PENITENCIARIA CENTRAL DO ESTADO
A Partir de: 01/05/2021 Até 01/05/2021

Processo N.: abril

Nome: (118699/1) ROGERIO DA SILVA VIEIRA
Cargo/Função: (10290) AGENTE SISTEMA PENITENC LC 423
Un. Adm: (162795) DIR.DE CADEIA PUBLICA DE PRIMAVERA DO LESTE
A Partir de: 01/05/2021 Até 01/05/2021

Processo N.: MAI
 Nome: (110655/3) ROGERIO DAMBROZIO
 Cargo/Função: (10290) AGENTE SISTEMA PENITENC LC 423
 Un. Adm: (163058) DIR.DE CADEIA PUBLICA DE PORTO DOS GAUCHOS
 A Partir de: 01/05/2021 Até 01/05/2021

Processo N.: MAI
 Nome: (236866/1) ROGERIO OLIONI
 Cargo/Função: (10290) AGENTE SISTEMA PENITENC LC 423
 Un. Adm: (162884) DIR.DE CADEIA PUBLICA DE ARAPUTANGA
 A Partir de: 01/05/2021 Até 01/05/2021

Processo N.: MAI
 Nome: (114914/1) RONALDO DE LIMA AMORIM
 Cargo/Função: (10290) AGENTE SISTEMA PENITENC LC 423
 Un. Adm: (162817) DIR.DE CADEIA PUBLICA DE SANTO ANTONIO DO

LEVERGER
 A Partir de: 01/05/2021 Até 01/05/2021

Processo N.: MAI
 Nome: (248545/1) RONALDO DOS SANTOS SANTANA
 Cargo/Função: (10290) AGENTE SISTEMA PENITENC LC 423
 Un. Adm: (162710) DIR.DE CADEIA PUBLICA FEMININA DE COLIDER
 A Partir de: 01/05/2021 Até 01/05/2021

Processo N.: MAI
 Nome: (290969/1) RONALDO MOREIRA
 Cargo/Função: (10290) AGENTE SISTEMA PENITENC LC 423
 Un. Adm: (162914) DIR.DE CADEIA PUBLICA DE COLNIZA
 A Partir de: 01/05/2021 Até 01/05/2021

Processo N.: MAI
 Nome: (117739/1) RONALDO NONATO DA SILVA
 Cargo/Função: (10290) AGENTE SISTEMA PENITENC LC 423
 Un. Adm: (190209) SUBDIR. DA PENITENCIARIA CENTRAL DO ESTADO
 A Partir de: 01/05/2021 Até 01/05/2021

Processo N.: MAI
 Nome: (99777/2) RONALDO SILVA CORREIA
 Cargo/Função: (10290) AGENTE SISTEMA PENITENC LC 423
 Un. Adm: (162779) DIR.DA CADEIA PUBLICA DE MIRASSOL D'OESTE
 A Partir de: 01/05/2021 Até 01/05/2021

Processo N.: MAI
 Nome: (115889/1) ROSALINDA DE ALMEIDA BARBOSA
 Cargo/Função: (10290) AGENTE SISTEMA PENITENC LC 423
 Un. Adm: (162817) DIR.DE CADEIA PUBLICA DE SANTO ANTONIO DO
 LEVERGER
 A Partir de: 01/05/2021 Até 01/05/2021

Processo N.: MAI
 Nome: (124867/1) ROSANA ALEIXO DE SOUZA
 Cargo/Função: (10290) AGENTE SISTEMA PENITENC LC 423
 Un. Adm: (162779) DIR.DA CADEIA PUBLICA DE MIRASSOL D'OESTE
 A Partir de: 01/05/2021 Até 01/05/2021

Processo N.: MAI
 Nome: (248539/1) ROSANA APARECIDA VAREIRO DE SOUZA
 Cargo/Função: (10290) AGENTE SISTEMA PENITENC LC 423
 Un. Adm: (163090) DIR.DE CADEIA PUBLICA DE SAO JOSE DO RIO CLARO
 A Partir de: 01/05/2021 Até 01/05/2021

Processo N.: MAI
 Nome: (101918/2) ROSANY BARREIRAS DE SOUZA
 Cargo/Função: (10290) AGENTE SISTEMA PENITENC LC 423
 Un. Adm: (162809) DIR.DE CADEIA PUBLICA DE PORTO ALEGRE DO NORTE
 A Partir de: 01/05/2021 Até 01/05/2021

Processo N.: abril
 Nome: (218036/2) ROSEMARY ARRUDA GONCALVES
 Cargo/Função: (10290) AGENTE SISTEMA PENITENC LC 423
 Un. Adm: (162795) DIR.DE CADEIA PUBLICA DE PRIMAVERA DO LESTE
 A Partir de: 01/05/2021 Até 01/05/2021

Processo N.: MAI
 Nome: (291028/1) ROSIER LUCAS MAIA
 Cargo/Função: (10290) AGENTE SISTEMA PENITENC LC 423
 Un. Adm: (190209) SUBDIR. DA PENITENCIARIA CENTRAL DO ESTADO
 A Partir de: 01/05/2021 Até 01/05/2021

Processo N.: MAI
 Nome: (291134/1) ROSIMERE PEREIRA HORA
 Cargo/Função: (10290) AGENTE SISTEMA PENITENC LC 423
 Un. Adm: (162825) DIR.DE CADEIA PUBLICA DE SAO FELIX DO ARAGUAIA
 A Partir de: 01/05/2021 Até 01/05/2021

Processo N.: MAI
 Nome: (248036/1) ROSINEIDE RIBAS BOAVENTURA DE JESUS
 Cargo/Função: (10290) AGENTE SISTEMA PENITENC LC 423
 Un. Adm: (190195) DIR. DA PENITENCIARIA CENTRAL DO ESTADO
 A Partir de: 04/05/2021 Até 04/05/2021

Processo N.: MAI
 Nome: (249674/1) RUBEMAR SOUZA DA SILVA
 Cargo/Função: (10290) AGENTE SISTEMA PENITENC LC 423
 Un. Adm: (162728) DIR. DE CADEIA PUBLICA DE COMODORO
 A Partir de: 01/05/2021 Até 01/05/2021

Processo N.: MAI
 Nome: (76075/8) RUBENS CLAUDIO ROJAS
 Cargo/Função: (10290) AGENTE SISTEMA PENITENC LC 423
 Un. Adm: (190268) DIR. DA COLONIA PENAL AGRICOLA DE PALMEIRAS
 A Partir de: 01/05/2021 Até 01/05/2021

Processo N.: ABR
 Nome: (233534/1) RUBENS MARTINS PEREIRA

Cargo/Função: (10290) AGENTE SISTEMA PENITENC LC 423
 Un. Adm: (190209) SUBDIR. DA PENITENCIARIA CENTRAL DO ESTADO
 A Partir de: 01/04/2021 Até 01/04/2021

Processo N.: MAI
 Nome: (233534/1) RUBENS MARTINS PEREIRA
 Cargo/Função: (10290) AGENTE SISTEMA PENITENC LC 423
 Un. Adm: (190209) SUBDIR. DA PENITENCIARIA CENTRAL DO ESTADO
 A Partir de: 01/05/2021 Até 01/05/2021

Processo N.: MAI
 Nome: (248673/1) RUTH SILVA FARIA
 Cargo/Função: (10290) AGENTE SISTEMA PENITENC LC 423
 Un. Adm: (204277) COORD. DE INTELIGENCIA PENITENCIARIA
 A Partir de: 01/05/2021 Até 01/05/2021

Processo N.: MAI
 Nome: (114751/1) SALOMAO BENEDITO DE OLIVEIRA
 Cargo/Função: (10290) AGENTE SISTEMA PENITENC LC 423
 Un. Adm: (190209) SUBDIR. DA PENITENCIARIA CENTRAL DO ESTADO
 A Partir de: 01/05/2021 Até 01/05/2021

Processo N.: MAI
 Nome: (250448/1) SALVADOR VALVERDE RICCI
 Cargo/Função: (10290) AGENTE SISTEMA PENITENC LC 423
 Un. Adm: (163104) DIR.DE CADEIA PUBLICA DE SAO JOSE DO QUATRO
 MARCOS
 A Partir de: 01/05/2021 Até 01/05/2021

Processo N.: MAI
 Nome: (233198/1) SANDRA MEDINA CARDOSO
 Cargo/Função: (10290) AGENTE SISTEMA PENITENC LC 423
 Un. Adm: (163090) DIR.DE CADEIA PUBLICA DE SAO JOSE DO RIO CLARO
 A Partir de: 01/05/2021 Até 01/05/2021

Processo N.: MAI
 Nome: (117344/1) SEBASTIAO CARVALHO DE SOUSA
 Cargo/Função: (10290) AGENTE SISTEMA PENITENC LC 423
 Un. Adm: (190209) SUBDIR. DA PENITENCIARIA CENTRAL DO ESTADO
 A Partir de: 01/05/2021 Até 01/05/2021

Processo N.: MAI
 Nome: (99934/4) SEBASTIAO CORREA DE OLIVEIRA
 Cargo/Função: (10290) AGENTE SISTEMA PENITENC LC 423
 Un. Adm: (162779) DIR.DA CADEIA PUBLICA DE MIRASSOL D'OESTE
 A Partir de: 22/05/2021 Até 22/05/2021

Processo N.: MAI
 Nome: (233857/1) SEBASTIAO JOSE MACEDO JUNIOR
 Cargo/Função: (10290) AGENTE SISTEMA PENITENC LC 423
 Un. Adm: (190209) SUBDIR. DA PENITENCIARIA CENTRAL DO ESTADO
 A Partir de: 01/05/2021 Até 01/05/2021

Processo N.: MAI
 Nome: (290908/1) SERGIO AGUINALDO NEVES JUNIOR
 Cargo/Função: (10290) AGENTE SISTEMA PENITENC LC 423
 Un. Adm: (190209) SUBDIR. DA PENITENCIARIA CENTRAL DO ESTADO
 A Partir de: 01/05/2021 Até 01/05/2021

Processo N.: MAI
 Nome: (233481/1) SERGIO GARCIA MOREIRA
 Cargo/Função: (10290) AGENTE SISTEMA PENITENC LC 423
 Un. Adm: (163058) DIR.DE CADEIA PUBLICA DE PORTO DOS GAUCHOS
 A Partir de: 01/05/2021 Até 01/05/2021

Processo N.: MAI
 Nome: (118111/1) SERGIO RAMOS BATISTA
 Cargo/Função: (10290) AGENTE SISTEMA PENITENC LC 423
 Un. Adm: (163058) DIR.DE CADEIA PUBLICA DE PORTO DOS GAUCHOS
 A Partir de: 01/05/2021 Até 01/05/2021

Processo N.: abril
 Nome: (232865/1) SERGIO ROBERTO MARIOT
 Cargo/Função: (10290) AGENTE SISTEMA PENITENC LC 423
 Un. Adm: (162795) DIR.DE CADEIA PUBLICA DE PRIMAVERA DO LESTE
 A Partir de: 01/05/2021 Até 01/05/2021

Processo N.: MAI
 Nome: (290950/1) SERGIO ROGERIO BERNARDI
 Cargo/Função: (10290) AGENTE SISTEMA PENITENC LC 423
 Un. Adm: (163058) DIR.DE CADEIA PUBLICA DE PORTO DOS GAUCHOS
 A Partir de: 01/05/2021 Até 01/05/2021

Processo N.: MAI
 Nome: (249676/1) SERVILIO FRANCISCO DOS SANTOS
 Cargo/Função: (10290) AGENTE SISTEMA PENITENC LC 423
 Un. Adm: (162728) DIR. DE CADEIA PUBLICA DE COMODORO
 A Partir de: 01/05/2021 Até 01/05/2021

Processo N.: MAI
 Nome: (114905/1) SHIRLEY DA SILVA GONCALVES SOUZA
 Cargo/Função: (10290) AGENTE SISTEMA PENITENC LC 423
 Un. Adm: (190209) SUBDIR. DA PENITENCIARIA CENTRAL DO ESTADO
 A Partir de: 01/05/2021 Até 01/05/2021

Processo N.: MAI
 Nome: (250589/1) SIDNEY GASPAR DA SILVA
 Cargo/Função: (10290) AGENTE SISTEMA PENITENC LC 423
 Un. Adm: (162140) GAB. SECRET. ADJ. DE ADMINISTRACAO PENITENCIARIA
 A Partir de: 05/05/2021 Até 05/05/2021

Processo N.: MAI
 Nome: (251868/1) SIDNEY SAMPAIO
 Cargo/Função: (10290) AGENTE SISTEMA PENITENC LC 423
 Un. Adm: (190209) SUBDIR. DA PENITENCIARIA CENTRAL DO ESTADO
 A Partir de: 01/05/2021 Até 01/05/2021

Processo N.: MAI
 Nome: (127479/1) SILVANA DE BRITO RAMALHO
 Cargo/Função: (10290) AGENTE SISTEMA PENITENC LC 423
 Un. Adm: (190209) SUBDIR. DA PENITENCIARIA CENTRAL DO ESTADO
 A Partir de: 01/05/2021 Até 01/05/2021

Processo N.: MAI
 Nome: (217594/2) SILVANO SILVA DE BARROS
 Cargo/Função: (10290) AGENTE SISTEMA PENITENC LC 423
 Un. Adm: (162892) DIR.DE CADEIA PUBLICA DE ARENAPOLIS
 A Partir de: 01/05/2021 Até 01/05/2021

Processo N.: abril
 Nome: (254719/1) SILVIA DE JESUS FERREIRA
 Cargo/Função: (10290) AGENTE SISTEMA PENITENC LC 423
 Un. Adm: (162990) DIR.DE CADEIA PUBLICA DE NORTELANDIA
 A Partir de: 01/05/2021 Até 01/05/2021

Processo N.: MAI
 Nome: (232166/1) SILVIMAR FAGUNDES DA SILVA
 Cargo/Função: (10290) AGENTE SISTEMA PENITENC LC 423
 Un. Adm: (163015) DIR.DE CADEIA PUBLICA DE NOVA XAVANTINA
 A Partir de: 01/05/2021 Até 01/05/2021

Processo N.: MAI
 Nome: (251746/1) SILVIO DA COSTA SANTIAGO
 Cargo/Função: (10290) AGENTE SISTEMA PENITENC LC 423
 Un. Adm: (162965) DIR.DE CADEIA PUBLICA DE JUARA
 A Partir de: 04/05/2021 Até 04/05/2021

Processo N.: MAI
 Nome: (248558/1) SIRLEIDE MARIA MARTINS MENEZES
 Cargo/Função: (10290) AGENTE SISTEMA PENITENC LC 423
 Un. Adm: (162825) DIR.DE CADEIA PUBLICA DE SAO FELIX DO ARAGUAIA
 A Partir de: 01/05/2021 Até 01/05/2021

Processo N.: MAI
 Nome: (228639/1) SIRLENE ALBINO DE CARVALHO SANTOS
 Cargo/Função: (10282) ASSIST.SIST.PENITENCIARIO
 Un. Adm: (190209) SUBDIR. DA PENITENCIARIA CENTRAL DO ESTADO
 A Partir de: 01/05/2021 Até 01/05/2021

Processo N.: MAI
 Nome: (86009/4) SONIA FERREIRA MARTINS
 Cargo/Função: (10290) AGENTE SISTEMA PENITENC LC 423
 Un. Adm: (190390) DIR. DE CADEIA PUBLICA FEMININA DE CACERES
 A Partir de: 01/05/2021 Até 01/05/2021

Processo N.: MAI
 Nome: (91938/7) SONIA MARIA DA SILVA
 Cargo/Função: (10290) AGENTE SISTEMA PENITENC LC 423
 Un. Adm: (162906) DIR.DE CADEIA PUBLICA DE CHAPADA DOS GUIMARAES
 A Partir de: 01/05/2021 Até 01/05/2021

Processo N.: MAI
 Nome: (250540/1) SUEIDE PEREIRA DE ARAGAO SOUZA
 Cargo/Função: (10290) AGENTE SISTEMA PENITENC LC 423
 Un. Adm: (163015) DIR.DE CADEIA PUBLICA DE NOVA XAVANTINA
 A Partir de: 01/05/2021 Até 01/05/2021

Processo N.: MAI
 Nome: (131793/1) SUELY SAMPAIO ROCHA DA SILVA
 Cargo/Função: (10290) AGENTE SISTEMA PENITENC LC 423
 Un. Adm: (190209) SUBDIR. DA PENITENCIARIA CENTRAL DO ESTADO
 A Partir de: 01/05/2021 Até 01/05/2021

Processo N.: MAI
 Nome: (129093/2) SUZANA ESCOLASTICA DE LARA AMORIM
 Cargo/Função: (10290) AGENTE SISTEMA PENITENC LC 423
 Un. Adm: (190209) SUBDIR. DA PENITENCIARIA CENTRAL DO ESTADO
 A Partir de: 01/05/2021 Até 01/05/2021

Processo N.: MAI
 Nome: (248030/1) SUZIELI RODRIGUES BRANDAO
 Cargo/Função: (10290) AGENTE SISTEMA PENITENC LC 423
 Un. Adm: (162680) DIR.DE CADEIA PUBLICA DE ALTA FLORESTA
 A Partir de: 01/05/2021 Até 01/05/2021

Processo N.: MAI
 Nome: (254599/27) TALITA GONCALVES
 Cargo/Função: (10290) AGENTE SISTEMA PENITENC LC 423
 Un. Adm: (190209) SUBDIR. DA PENITENCIARIA CENTRAL DO ESTADO
 A Partir de: 01/05/2021 Até 01/05/2021

Processo N.: MAI
 Nome: (233564/1) TALVANIA MARIA ALVES
 Cargo/Função: (10290) AGENTE SISTEMA PENITENC LC 423
 Un. Adm: (190390) DIR. DE CADEIA PUBLICA FEMININA DE CACERES
 A Partir de: 01/05/2021 Até 01/05/2021

Processo N.: MAI
 Nome: (115313/1) TATIANI HORNES MACHADO MARTINS
 Cargo/Função: (10290) AGENTE SISTEMA PENITENC LC 423
 Un. Adm: (190209) SUBDIR. DA PENITENCIARIA CENTRAL DO ESTADO
 A Partir de: 01/05/2021 Até 01/05/2021

Processo N.: MAI
 Nome: (85464/1) TATIANNIA KRISGER GARDIN DIAS
 Cargo/Função: (10290) AGENTE SISTEMA PENITENC LC 423
 Un. Adm: (190390) DIR. DE CADEIA PUBLICA FEMININA DE CACERES
 A Partir de: 01/05/2021 Até 01/05/2021

Processo N.: MAI
 Nome: (251028/1) TEOFILO JOAO BATISTA DA SILVA
 Cargo/Função: (10290) AGENTE SISTEMA PENITENC LC 423
 Un. Adm: (162779) DIR.DA CADEIA PUBLICA DE MIRASSOL D'OESTE

A Partir de: 01/05/2021 Até 01/05/2021

Processo N.: MAI
 Nome: (291043/1) TEONES RODRIGUES FERREIRA REGO
 Cargo/Função: (10290) AGENTE SISTEMA PENITENC LC 423
 Un. Adm: (162825) DIR.DE CADEIA PUBLICA DE SAO FELIX DO ARAGUAIA
 A Partir de: 01/05/2021 Até 01/05/2021

Processo N.: MAI
 Nome: (290922/1) TERTULIANO OJEDA TORRILHAS
 Cargo/Função: (10290) AGENTE SISTEMA PENITENC LC 423
 Un. Adm: (190209) SUBDIR. DA PENITENCIARIA CENTRAL DO ESTADO
 A Partir de: 01/05/2021 Até 01/05/2021

Processo N.: MAI
 Nome: (290994/1) THALINY VERONICA LOPES RODRIGUES
 Cargo/Função: (10290) AGENTE SISTEMA PENITENC LC 423
 Un. Adm: (162850) DIR.DE CADEIA PUBLICA DE VILA RICA
 A Partir de: 01/05/2021 Até 01/05/2021

Processo N.: MAI
 Nome: (286130/2) THIAGO BERTELLI
 Cargo/Função: (10290) AGENTE SISTEMA PENITENC LC 423
 Un. Adm: (190209) SUBDIR. DA PENITENCIARIA CENTRAL DO ESTADO
 A Partir de: 01/05/2021 Até 01/05/2021

Processo N.: MAI
 Nome: (303541/1) THIAGO ROCHA DE OLIVEIRA
 Cargo/Função: (9249) AGENTE DE SEGURANÇA SOCIOEDUCATIVO
 Un. Adm: (163147) GER. REG. CENT. DE ATEND. SOC. MASC
 RONDONOPOLIS
 A Partir de: 01/05/2021 Até 01/05/2021

Processo N.: MAI
 Nome: (291047/1) THIAGO SILVA CORREA
 Cargo/Função: (10290) AGENTE SISTEMA PENITENC LC 423
 Un. Adm: (190209) SUBDIR. DA PENITENCIARIA CENTRAL DO ESTADO
 A Partir de: 01/05/2021 Até 01/05/2021

Processo N.: MAI
 Nome: (303621/1) THYAGO DE MORAES FEITOZA
 Cargo/Função: (9249) AGENTE DE SEGURANÇA SOCIOEDUCATIVO
 Un. Adm: (163147) GER. REG. CENT. DE ATEND. SOC. MASC
 RONDONOPOLIS
 A Partir de: 01/05/2021 Até 01/05/2021

Processo N.: MAI
 Nome: (251163/1) TOMAZ AQUINO RAMOS FILHO
 Cargo/Função: (10290) AGENTE SISTEMA PENITENC LC 423
 Un. Adm: (190314) DIR. DO CENTRO DE DETEN. PROV. DE PONTES E
 LACERDA
 A Partir de: 01/05/2021 Até 01/05/2021

Processo N.: MAI
 Nome: (138559/1) TONY RAMOS DIAS
 Cargo/Função: (10290) AGENTE SISTEMA PENITENC LC 423
 Un. Adm: (162779) DIR.DA CADEIA PUBLICA DE MIRASSOL D'OESTE
 A Partir de: 01/05/2021 Até 01/05/2021

Processo N.: MAI
 Nome: (303653/1) TULLIO FERREIRA MELO
 Cargo/Função: (9249) AGENTE DE SEGURANÇA SOCIOEDUCATIVO
 Un. Adm: (163147) GER. REG. CENT. DE ATEND. SOC. MASC
 RONDONOPOLIS
 A Partir de: 01/05/2021 Até 01/05/2021

Processo N.: MAI
 Nome: (141559/2) UENDEL RODRIGO FIGUEIREDO DA SILVA
 Cargo/Função: (11665) FUNÇÃO DGA 10 LC/266 SERVIDOR
 Un. Adm: (163147) GER. REG. CENT. DE ATEND. SOC. MASC
 RONDONOPOLIS
 A Partir de: 01/05/2021 Até 01/05/2021

Processo N.: MAI
 Nome: (117362/1) UENILDES PEREIRA DA ROCHA
 Cargo/Função: (10290) AGENTE SISTEMA PENITENC LC 423
 Un. Adm: (162825) DIR.DE CADEIA PUBLICA DE SAO FELIX DO ARAGUAIA
 A Partir de: 28/05/2021 Até 28/05/2021

Processo N.: MAI
 Nome: (251889/1) UESLEI FERREIRA BOTELHO
 Cargo/Função: (10290) AGENTE SISTEMA PENITENC LC 423
 Un. Adm: (162663) DIR.DE CADEIA PUBLICA DE BARRA DO GARCAS
 A Partir de: 01/05/2021 Até 01/05/2021

Processo N.: MAI
 Nome: (120779/11) UGNEI HAGMUSSI ANGELIM
 Cargo/Função: (10290) AGENTE SISTEMA PENITENC LC 423
 Un. Adm: (163023) DIR.DE CADEIA PUBLICA DE PARAMATINGA
 A Partir de: 01/05/2021 Até 01/05/2021

Processo N.: MAI
 Nome: (120216/1) VAGNER MONTEIRO DA SILVA
 Cargo/Função: (10290) AGENTE SISTEMA PENITENC LC 423
 Un. Adm: (162680) DIR. DE CADEIA PUBLICA DE ALTA FLORESTA
 A Partir de: 01/05/2021 Até 01/05/2021

Processo N.: MAI
 Nome: (140540/3) VAGNER PEREIRA DOS SANTOS
 Cargo/Função: (10290) AGENTE SISTEMA PENITENC LC 423
 Un. Adm: (162914) DIR.DE CADEIA PUBLICA DE COLNIZA
 A Partir de: 01/05/2021 Até 01/05/2021

Processo N.: MAI
 Nome: (287485/3) VALDECIR GOTTEERT
 Cargo/Função: (9249) AGENTE DE SEGURANÇA SOCIOEDUCATIVO

Un. Adm: (190675) GER. REG. CEN. ATEND. SOC. MASC.LUCAS DO RIO

VERDE
A Partir de: 01/05/2021 Até 01/05/2021

Processo N.: MAI
Nome: (248527/1) VALDINEY BRAGA TABOSA
Cargo/Função: (10290) AGENTE SISTEMA PENITENC LC 423
Un. Adm: (190195) DIR. DA PENITENCIARIA CENTRAL DO ESTADO
A Partir de: 01/05/2021 Até 01/05/2021

Processo N.: MAI
Nome: (115919/1) WALDOMIRO ALVES RAMOS
Cargo/Função: (10290) AGENTE SISTEMA PENITENC LC 423
Un. Adm: (162728) DIR. DE CADEIA PUBLICA DE COMODORO
A Partir de: 01/05/2021 Até 01/05/2021

Processo N.: MAI
Nome: (202808/1) VANDER CLEISON GONCALVES ARRUDA
Cargo/Função: (10290) AGENTE SISTEMA PENITENC LC 423
Un. Adm: (163007) DIR. DE CADEIA PUBLICA DE NOVA MUTUM
A Partir de: 01/05/2021 Até 01/05/2021

Processo N.: MAI
Nome: (114122/3) VANDERLEIA APARECIDA ESTEVES COSTA
Cargo/Função: (10290) AGENTE SISTEMA PENITENC LC 423
Un. Adm: (162663) DIR. DE CADEIA PUBLICA DE BARRA DO GARCAS
A Partir de: 10/05/2021 Até 10/05/2021

Processo N.: MAI
Nome: (217365/2) VANESSA DE SOUZA FERNANDES PEREIRA
Cargo/Função: (10290) AGENTE SISTEMA PENITENC LC 423
Un. Adm: (190209) SUBDIR. DA PENITENCIARIA CENTRAL DO ESTADO
A Partir de: 04/05/2021 Até 04/05/2021

Processo N.: MAI
Nome: (233116/1) VANESSA PAZ FERREIRA DA SILVA
Cargo/Função: (9249) AGENTE DE SEGURANCA SOCIOEDUCATIVO
Un. Adm: (163147) GER. REG. CENT. DE ATEND. SOC. MASC
RONDONOPOLIS
A Partir de: 01/05/2021 Até 01/05/2021

Processo N.: MAI
Nome: (220007/2) VANESSA TABUAS DE OLIVEIRA ALVES
Cargo/Função: (10290) AGENTE SISTEMA PENITENC LC 423
Un. Adm: (162884) DIR. DE CADEIA PUBLICA DE ARAPUTANGA
A Partir de: 01/05/2021 Até 01/05/2021

Processo N.: MAI
Nome: (236770/1) VERIDIANA LETICIA DONEDA
Cargo/Função: (9200) ESCRIVAO DE POLICIA/LC318/407
Un. Adm: (193992) COORD. DO CENTRO INTEGRADO DE OP. DE SEG.
PUBLICA
A Partir de: 01/05/2021 Até 01/05/2021

Processo N.: MAI
Nome: (139105/1) VERUSKA DARC FERREIRA BORGES
Cargo/Função: (10290) AGENTE SISTEMA PENITENC LC 423
Un. Adm: (163015) DIR. DE CADEIA PUBLICA DE NOVA XAVANTINA
A Partir de: 01/05/2021 Até 01/05/2021

Processo N.: MAI
Nome: (233685/1) VIAN PAULA DE SOUZA
Cargo/Função: (10290) AGENTE SISTEMA PENITENC LC 423
Un. Adm: (162779) DIR. DA CADEIA PUBLICA DE MIRASSOL D'OESTE
A Partir de: 01/05/2021 Até 01/05/2021

Processo N.: MAI
Nome: (291034/1) VICTOR HUGO MENDES GOMES DE ANDRADE
Cargo/Função: (10290) AGENTE SISTEMA PENITENC LC 423
Un. Adm: (190209) SUBDIR. DA PENITENCIARIA CENTRAL DO ESTADO
A Partir de: 01/05/2021 Até 01/05/2021

Processo N.: MAI
Nome: (290978/1) VIKTOR PAULO ALVES ARRUDA
Cargo/Função: (11665) FUNÇÃO DGA 10 LC/266 SERVIDOR
Un. Adm: (190195) DIR. DA PENITENCIARIA CENTRAL DO ESTADO
A Partir de: 02/05/2021 Até 02/05/2021

Processo N.: MAI
Nome: (248526/1) VILMA RODRIGUES FERNANDES
Cargo/Função: (10290) AGENTE SISTEMA PENITENC LC 423
Un. Adm: (163090) DIR. DE CADEIA PUBLICA DE SAO JOSE DO RIO CLARO
A Partir de: 01/05/2021 Até 01/05/2021

Processo N.: MAI
Nome: (220154/2) VIVIANE MELLO SANTOS DAMASCENO
Cargo/Função: (10290) AGENTE SISTEMA PENITENC LC 423
Un. Adm: (162906) DIR. DE CADEIA PUBLICA DE CHAPADA DOS GUIMARAES
A Partir de: 01/05/2021 Até 01/05/2021

Processo N.: MAI
Nome: (139338/5) VONEI PEREIRA DA SILVA
Cargo/Função: (10290) AGENTE SISTEMA PENITENC LC 423
Un. Adm: (162965) DIR. DE CADEIA PUBLICA DE JUARA
A Partir de: 01/05/2021 Até 01/05/2021

Processo N.: MAI
Nome: (251886/1) WAGNER EDUARDO PIERETTI
Cargo/Função: (10290) AGENTE SISTEMA PENITENC LC 423
Un. Adm: (162965) DIR. DE CADEIA PUBLICA DE JUARA
A Partir de: 01/05/2021 Até 01/05/2021

Processo N.: abril
Nome: (112920/2) WAGNER FERREIRA DE BRITO
Cargo/Função: (10290) AGENTE SISTEMA PENITENC LC 423
Un. Adm: (162990) DIR. DE CADEIA PUBLICA DE NORTELANDIA

A Partir de: 01/05/2021 Até 01/05/2021

Processo N.: ABR
Nome: (115921/1) WAGNER LUIZ DE SOUZA
Cargo/Função: (10290) AGENTE SISTEMA PENITENC LC 423
Un. Adm: (162841) DIR. DE CADEIA PUBLICA DE VILA BELA DE S.

TRINDADE
A Partir de: 01/04/2021 Até 01/04/2021

Processo N.: MAI
Nome: (233224/1) WALDOMIRO ALVES RONDON JUNIOR
Cargo/Função: (9249) AGENTE DE SEGURANCA SOCIOEDUCATIVO
Un. Adm: (190675) GER. REG. CEN. ATEND. SOC. MASC.LUCAS DO RIO

VERDE
A Partir de: 01/05/2021 Até 01/05/2021

Processo N.: MAI
Nome: (303574/1) WALISON DOS SANTOS BEZERRA
Cargo/Função: (9249) AGENTE DE SEGURANCA SOCIOEDUCATIVO
Un. Adm: (163147) GER. REG. CENT. DE ATEND. SOC. MASC
RONDONOPOLIS
A Partir de: 01/05/2021 Até 01/05/2021

Processo N.: MAI
Nome: (109476/2) WALLACY GONCALVES CAMPOS DE FIGUEIREDO
Cargo/Função: (10290) AGENTE SISTEMA PENITENC LC 423
Un. Adm: (162850) DIR. DE CADEIA PUBLICA DE VILA RICA
A Partir de: 01/05/2021 Até 01/05/2021

Processo N.: MAI
Nome: (233400/1) WALMIR DE SOUZA
Cargo/Função: (10290) AGENTE SISTEMA PENITENC LC 423
Un. Adm: (162779) DIR. DA CADEIA PUBLICA DE MIRASSOL D'OESTE
A Partir de: 01/05/2021 Até 01/05/2021

Processo N.: MAI
Nome: (127451/1) WANESSA RODRIGUES DE OLIVEIRA LEAO
Cargo/Função: (10290) AGENTE SISTEMA PENITENC LC 423
Un. Adm: (162728) DIR. DE CADEIA PUBLICA DE COMODORO
A Partir de: 01/05/2021 Até 01/05/2021

Processo N.: MAI
Nome: (223542/5) WASHINGTON ALVES DOS SANTOS
Cargo/Função: (10290) AGENTE SISTEMA PENITENC LC 423
Un. Adm: (162779) DIR. DA CADEIA PUBLICA DE MIRASSOL D'OESTE
A Partir de: 01/05/2021 Até 01/05/2021

Processo N.: MAI
Nome: (233173/1) WELLINTON FLORENCIO CHAVES
Cargo/Função: (10290) AGENTE SISTEMA PENITENC LC 423
Un. Adm: (162728) DIR. DE CADEIA PUBLICA DE COMODORO
A Partir de: 01/05/2021 Até 01/05/2021

Processo N.: MAI
Nome: (135027/4) WENDEL JORGE DE CARVALHO
Cargo/Função: (10290) AGENTE SISTEMA PENITENC LC 423
Un. Adm: (190209) SUBDIR. DA PENITENCIARIA CENTRAL DO ESTADO
A Partir de: 01/05/2021 Até 01/05/2021

Processo N.: MAI
Nome: (251125/1) WENDER FABIO GOVEIA
Cargo/Função: (10290) AGENTE SISTEMA PENITENC LC 423
Un. Adm: (162779) DIR. DA CADEIA PUBLICA DE MIRASSOL D'OESTE
A Partir de: 01/05/2021 Até 01/05/2021

Processo N.: MAI
Nome: (211752/3) WERMISON ALVES MOREIRA
Cargo/Função: (10290) AGENTE SISTEMA PENITENC LC 423
Un. Adm: (162779) DIR. DA CADEIA PUBLICA DE MIRASSOL D'OESTE
A Partir de: 01/05/2021 Até 01/05/2021

Processo N.: abril
Nome: (251882/1) WESLAYNE DA SILVA
Cargo/Função: (10290) AGENTE SISTEMA PENITENC LC 423
Un. Adm: (162990) DIR. DE CADEIA PUBLICA DE NORTELANDIA
A Partir de: 01/05/2021 Até 01/05/2021

Processo N.: MAI
Nome: (303589/1) WESLEY LOUREDO GOMES
Cargo/Função: (9249) AGENTE DE SEGURANCA SOCIOEDUCATIVO
Un. Adm: (163147) GER. REG. CENT. DE ATEND. SOC. MASC
RONDONOPOLIS
A Partir de: 01/05/2021 Até 01/05/2021

Processo N.: MAI
Nome: (303582/1) WESLY CAMILO
Cargo/Função: (9249) AGENTE DE SEGURANCA SOCIOEDUCATIVO
Un. Adm: (163147) GER. REG. CENT. DE ATEND. SOC. MASC
RONDONOPOLIS
A Partir de: 01/05/2021 Até 01/05/2021

Processo N.: MAI
Nome: (233206/1) WESTER LAZARO SIMAO NETO
Cargo/Função: (9249) AGENTE DE SEGURANCA SOCIOEDUCATIVO
Un. Adm: (163147) GER. REG. CENT. DE ATEND. SOC. MASC
RONDONOPOLIS
A Partir de: 01/05/2021 Até 01/05/2021

Processo N.: MAI
Nome: (131772/1) WEVIANE ISABEL CORREA DE MIRANDA
Cargo/Função: (10290) AGENTE SISTEMA PENITENC LC 423
Un. Adm: (190209) SUBDIR. DA PENITENCIARIA CENTRAL DO ESTADO
A Partir de: 01/05/2021 Até 01/05/2021

Processo N.: MAI
Nome: (290035/2) WICTOR ZUMACK SALLES

Cargo/Função: (10290) AGENTE SISTEMA PENITENC LC 423
Un. Adm: (163058) DIR.DE CADEIA PUBLICA DE PORTO DOS GAUCHOS
A Partir de: 01/05/2021 Até 01/05/2021

Processo N.: MAI
Nome: (233057/1) WILLIAN DOS SANTOS ISHIDA
Cargo/Função: (10290) AGENTE SISTEMA PENITENC LC 423
Un. Adm: (162663) DIR.DE CADEIA PUBLICA DE BARRA DO GARCAS
A Partir de: 01/05/2021 Até 01/05/2021

Processo N.: ABR
Nome: (291052/1) WILLIE FRANKLIN DA CRUZ VERISSIMO
Cargo/Função: (10290) AGENTE SISTEMA PENITENC LC 423
Un. Adm: (190209) SUBDIR. DA PENITENCIARIA CENTRAL DO ESTADO
A Partir de: 03/04/2021 Até 03/04/2021

Processo N.: MAI
Nome: (291052/1) WILLIE FRANKLIN DA CRUZ VERISSIMO
Cargo/Função: (10290) AGENTE SISTEMA PENITENC LC 423
Un. Adm: (190209) SUBDIR. DA PENITENCIARIA CENTRAL DO ESTADO
A Partir de: 01/05/2021 Até 01/05/2021

Processo N.: MAR
Nome: (291052/1) WILLIE FRANKLIN DA CRUZ VERISSIMO
Cargo/Função: (10290) AGENTE SISTEMA PENITENC LC 423
Un. Adm: (190209) SUBDIR. DA PENITENCIARIA CENTRAL DO ESTADO
A Partir de: 01/03/2021 Até 01/03/2021

Processo N.: MAI
Nome: (85434/1) WILMAR FERREIRA DA SILVA
Cargo/Função: (10290) AGENTE SISTEMA PENITENC LC 423
Un. Adm: (163015) DIR.DE CADEIA PUBLICA DE NOVA XAVANTINA
A Partir de: 01/05/2021 Até 01/05/2021

Processo N.: MAI
Nome: (114778/1) WILSON OLIVEIRA DE LIMA FILHO
Cargo/Função: (10290) AGENTE SISTEMA PENITENC LC 423
Un. Adm: (211850) GERENCIA DO GRUPO DE INTERVENÇÃO RAPIDA
A Partir de: 18/05/2021 Até 18/05/2021

Processo N.: MAI
Nome: (248565/1) WINDSON MAX PINHEIRO SILVA
Cargo/Função: (10290) AGENTE SISTEMA PENITENC LC 423
Un. Adm: (190195) DIR. DA PENITENCIARIA CENTRAL DO ESTADO
A Partir de: 01/05/2021 Até 01/05/2021

Processo N.: MAI
Nome: (291010/1) ZENILSON LUCAS DE ARRUDA
Cargo/Função: (10290) AGENTE SISTEMA PENITENC LC 423
Un. Adm: (190209) SUBDIR. DA PENITENCIARIA CENTRAL DO ESTADO
A Partir de: 01/05/2021 Até 01/05/2021

PUBLICADA, REGISTRADA, CUMpra-SE.
Cuiabá-MT, 15 de Junho de 2021.
Alexandre Bustamante dos Santos
Secretário de Estado de Segurança Publica

BOLETIM DE PESSOAL/SESP/00798/2021 DE:
16/06/2021

O Secretário de Estado de Segurança Publica no uso de suas atribuições que lhes são conferidas por lei,

Resolve: DEFERIR
Evento: LICENCA PARA TRATAMENTO DE SAUDE

Processo N.:
Nome: (232313/1) CLAUDIA MARIA BARBOSA DE SOUSA
Cargo/Função: (10290) AGENTE SISTEMA PENITENC LC 423
Un. Adm: (162663) DIR.DE CADEIA PUBLICA DE BARRA DO GARCAS
A Partir de: 28/05/2021 Até26/06/2021

Processo N.:
Nome: (95851/2) EDINEI NISSOLA
Cargo/Função: (5349) ANALISTA ADMINISTRATIVO L 10052
Un. Adm: (188964) COORD. DE INFRAESTRUTURA ESTRATEGICA
A Partir de: 07/06/2021 Até13/06/2021

Processo N.:
Nome: (303583/1) FERNANDO SILVA MACHADO DE ALMEIDA
Cargo/Função: (9249) AGENTE DE SEGURANÇA SOCIOEDUCATIVO
Un. Adm: (163147) GER. REG. CENT. DE ATEND. SOC. MASC RONDONOPOLIS
A Partir de: 02/06/2021 Até01/07/2021

Processo N.:
Nome: (203419/3) FLAVIA BRUM LOPES
Cargo/Função: (9184) ANALISTA DO SIST. SOCIOEDUCATIVO
Un. Adm: (204170) COORD. DE ATEND. SOCIOEDUCATIVO
A Partir de: 29/05/2021 Até18/07/2021

Processo N.:
Nome: (114760/1) JORGE ONORIO DA SILVA CAMPOS
Cargo/Função: (10290) AGENTE SISTEMA PENITENC LC 423
Un. Adm: (162388) SUBDIR. DO CENTRO DE RESSOCIALIZACAO DE CUIABA
A Partir de: 20/05/2021 Até18/06/2021

Processo N.:
Nome: (130505/1) JOSE HUMBERTO MACHADO DE MENDONCA
Cargo/Função: (10290) AGENTE SISTEMA PENITENC LC 423
Un. Adm: (162388) SUBDIR. DO CENTRO DE RESSOCIALIZACAO DE CUIABA
A Partir de: 03/06/2021 Até01/08/2021

Processo N.:
Nome: (86258/1) KELLEN CRISTINA PEREIRA BARROS

Cargo/Função: (10290) AGENTE SISTEMA PENITENC LC 423
Un. Adm: (212059) SUBD DO CENTRO DE RESS IND AHMENON LEMOS DANTAS
A Partir de: 25/05/2021 Até03/06/2021

Processo N.:
Nome: (204901/3) LAURINETE DE OLIVEIRA ALBUQUERQUE
Cargo/Função: (10290) AGENTE SISTEMA PENITENC LC 423
Un. Adm: (190314) DIR. DO CENTRO DE DETEN. PROV. DE PONTES E LACERDA
A Partir de: 28/05/2021 Até23/11/2021

Processo N.:
Nome: (111239/10) LILIAN FERREIRA DA SILVA
Cargo/Função: (10282) ASSIST.SIST.PENITENCIARIO
Un. Adm: (204390) SUPER. REG. OESTE DO SISTEMA PENITENCIARIO
A Partir de: 27/05/2021 Até24/08/2021

Processo N.:
Nome: (140033/3) MARCELO OLIVEIRA DA SILVA
Cargo/Função: (10290) AGENTE SISTEMA PENITENC LC 423
Un. Adm: (190209) SUBDIR. DA PENITENCIARIA CENTRAL DO ESTADO
A Partir de: 03/04/2021 Até09/04/2021

Processo N.:
Nome: (86184/1) SIGEFREDO CAVALCANTE NETO
Cargo/Função: (10290) AGENTE SISTEMA PENITENC LC 423
Un. Adm: (190411) DIR. DE CADEIA PUBLICA FEMININA DE RONDONOPOLIS
A Partir de: 07/06/2021 Até06/07/2021

Processo N.:
Nome: (233102/1) SIRLEIDE GOMES DOS SANTOS
Cargo/Função: (9249) AGENTE DE SEGURANÇA SOCIOEDUCATIVO
Un. Adm: (172065) UNID.ESPEC.CONTROLE MOVIMENTACAO PESSOAL
A Partir de: 22/05/2021 Até15/07/2021

Processo N.:
Nome: (248642/1) WELITON ANTONIO DIAS DE LIMA
Cargo/Função: (9249) AGENTE DE SEGURANÇA SOCIOEDUCATIVO
Un. Adm: (184365) GER. REG. DO CENT. DE ATEND. SOC. MASC. DE SINOP
A Partir de: 08/06/2021 Até13/06/2021

PUBLICADA, REGISTRADA, CUMpra-SE.
Cuiabá-MT, 15 de Junho de 2021.
Alexandre Bustamante dos Santos
Secretário de Estado de Segurança Publica

BOLETIM DE PESSOAL/SESP/00799/2021 DE:
16/06/2021

O Secretário de Estado de Segurança Publica no uso de suas atribuições que lhes são conferidas por lei,

Resolve: RETIFICAR
Evento: LICENCA PARA TRATAMENTO DE SAUDE

Processo N.:
Nome: (233092/1) ISABEL CRISTINA SOARES DA CRUZ
Cargo/Função: (9249) AGENTE DE SEGURANÇA SOCIOEDUCATIVO
Un. Adm: (190640) GER. REG. DO CENTRO ATEND. SOCIOED. FEM. DE CUIABA
A Partir de: 04/05/2021 Até07/05/2021

PUBLICADA, REGISTRADA, CUMpra-SE.
Cuiabá-MT, 15 de Junho de 2021.
Alexandre Bustamante dos Santos
Secretário de Estado de Segurança Publica

BOLETIM DE PESSOAL/SESP/00800/2021 DE:
16/06/2021

O Secretário de Estado de Segurança Publica no uso de suas atribuições que lhes são conferidas por lei,

Resolve: DEFERIR
Evento: LICENCA PARA TRATAMENTO DE SAUDE EM PESSOA DA FAMILIA

Processo N.:
Nome: (115338/1) TATIANA FATIMA DE ROMA SANTANA
Cargo/Função: (6027) ANALISTA DESENV ECON SOCIAL L 10050
Un. Adm: (180475) GER. DE SERVICOS GERAIS
A Partir de: 17/05/2021 Até31/05/2021

PUBLICADA, REGISTRADA, CUMpra-SE.
Cuiabá-MT, 15 de Junho de 2021.
Alexandre Bustamante dos Santos
Secretário de Estado de Segurança Publica

BOLETIM DE PESSOAL/SESP/00801/2021 DE:
16/06/2021

O Secretário de Estado de Segurança Publica no uso de suas atribuições que lhes são conferidas por lei,

Resolve: DEFERIR
Evento: LICENCA PREMIO - GOZO

Processo N.:
Nome: (122662/1) ADRIANA CARLA DE FIGUEIREDO
Cargo/Função: (10290) AGENTE SISTEMA PENITENC LC 423
Quinquênio de Referência: 04/04/2010 Ate 03/04/2015
A Partir de: 04/06/2021 Até03/07/2021

Processo N. :
 Nome: (98675/2) ADRIANO SAMPAIO DA COSTA
 Cargo/Função: (9175) INVESTIGADOR DE POLICIA/LC344/407
 Quinquênio de Referência: 26/03/2012 Ate 25/03/2017
 A Partir de: 10/07/2021 Até08/08/2021

Processo N. :
 Nome: (100677/12) AMILTON SILVA DO NASCIMENTO
 Cargo/Função: (10290) AGENTE SISTEMA PENITENC LC 423
 Quinquênio de Referência: 17/05/2013 Ate 16/05/2018
 A Partir de: 10/08/2021 Até08/09/2021

Processo N. :
 Nome: (100677/12) AMILTON SILVA DO NASCIMENTO
 Cargo/Função: (10290) AGENTE SISTEMA PENITENC LC 423
 Quinquênio de Referência: 17/05/2013 Ate 16/05/2018
 A Partir de: 09/09/2021 Até08/10/2021

Processo N. :
 Nome: (100677/12) AMILTON SILVA DO NASCIMENTO
 Cargo/Função: (10290) AGENTE SISTEMA PENITENC LC 423
 Quinquênio de Referência: 17/05/2013 Ate 16/05/2018
 A Partir de: 11/07/2021 Até09/08/2021

Processo N. :
 Nome: (104159/1) ANA ALMERINDA MONTEIRO
 Cargo/Função: (10282) ASSIST.SIST.PENITENCIARIO
 Quinquênio de Referência: 01/02/2013 Ate 31/01/2018
 A Partir de: 05/07/2021 Até02/09/2021

Processo N. :
 Nome: (115430/1) ARMANDO PEREIRA DA SILVA
 Cargo/Função: (10290) AGENTE SISTEMA PENITENC LC 423
 Quinquênio de Referência: 05/07/2009 Ate 04/07/2014
 A Partir de: 01/10/2021 Até30/10/2021

Processo N. :
 Nome: (109387/2) BERNARDO PINTO DE VASCONCELLOS DIAS
 Cargo/Função: (10290) AGENTE SISTEMA PENITENC LC 423
 Quinquênio de Referência: 22/03/2008 Ate 21/03/2013
 A Partir de: 02/08/2021 Até31/08/2021

Processo N. :
 Nome: (109387/2) BERNARDO PINTO DE VASCONCELLOS DIAS
 Cargo/Função: (10290) AGENTE SISTEMA PENITENC LC 423
 Quinquênio de Referência: 22/03/2008 Ate 21/03/2013
 A Partir de: 03/07/2021 Até01/08/2021

Processo N. :
 Nome: (108558/1) CELMA RABELO XAVIER
 Cargo/Função: (9200) ESCRIVAO DE POLICIA/LC318/407
 Quinquênio de Referência: 06/05/2013 Ate 05/05/2018
 A Partir de: 01/07/2021 Até30/07/2021

Processo N. :
 Nome: (101822/6) CLEIDIANE DE ALMEIDA VASCONCELOS
 Cargo/Função: (10290) AGENTE SISTEMA PENITENC LC 423
 Quinquênio de Referência: 18/03/2015 Ate 17/03/2020
 A Partir de: 31/01/2022 Até01/03/2022

Processo N. :
 Nome: (249245/1) CLEIDSON FABIANO DA SILVA CAMPOS
 Cargo/Função: (10290) AGENTE SISTEMA PENITENC LC 423
 Quinquênio de Referência: 06/06/2013 Ate 05/06/2018
 A Partir de: 01/07/2021 Até30/07/2021

Processo N. :
 Nome: (241363/1) DAIANE FERREIRA ALVES
 Cargo/Função: (10290) AGENTE SISTEMA PENITENC LC 423
 Quinquênio de Referência: 06/06/2012 Ate 05/06/2017
 A Partir de: 01/07/2021 Até30/07/2021

Processo N. :
 Nome: (257469/1) DILMA NOGUEIRA MENDES
 Cargo/Função: (10282) ASSIST.SIST.PENITENCIARIO
 Quinquênio de Referência: 29/07/2014 Ate 28/07/2019
 A Partir de: 02/08/2021 Até31/08/2021

Processo N. :
 Nome: (125740/7) EDEVALDO DA SILVA FIGUEIREDO
 Cargo/Função: (10290) AGENTE SISTEMA PENITENC LC 423
 Quinquênio de Referência: 06/01/2007 Ate 05/01/2012
 A Partir de: 31/05/2021 Até29/06/2021

Processo N. :
 Nome: (236919/1) ELOIZA APARECIDA RODRIGUES BARBOSA
 Cargo/Função: (10290) AGENTE SISTEMA PENITENC LC 423
 Quinquênio de Referência: 29/11/2011 Ate 28/11/2016
 A Partir de: 05/07/2021 Até03/08/2021

Processo N. :
 Nome: (251059/1) ESTER CRISTINA DE ALMEIDA DIAS
 Cargo/Função: (10290) AGENTE SISTEMA PENITENC LC 423
 Quinquênio de Referência: 11/11/2013 Ate 10/11/2018
 A Partir de: 11/06/2021 Até10/07/2021

Processo N. :
 Nome: (236853/1) IVANILDA DOS SANTOS
 Cargo/Função: (10290) AGENTE SISTEMA PENITENC LC 423
 Quinquênio de Referência: 23/11/2011 Ate 22/11/2016
 A Partir de: 01/08/2021 Até30/08/2021

Processo N. :
 Nome: (236838/1) JOELSON INACIO DE OLIVEIRA
 Cargo/Função: (10290) AGENTE SISTEMA PENITENC LC 423
 Quinquênio de Referência: 21/11/2011 Ate 20/11/2016

A Partir de: 01/12/2021 Até30/12/2021

Processo N. :
 Nome: (122256/1) JOSE FERREIRA DE MELO
 Cargo/Função: (10290) AGENTE SISTEMA PENITENC LC 423
 Quinquênio de Referência: 18/03/2015 Ate 17/03/2020
 A Partir de: 31/01/2022 Até01/03/2022

Processo N. :
 Nome: (248815/1) JOSE PAULO ALVES PEREIRA
 Cargo/Função: (10290) AGENTE SISTEMA PENITENC LC 423
 Quinquênio de Referência: 28/05/2013 Ate 27/05/2018
 A Partir de: 01/08/2021 Até30/08/2021

Processo N. :
 Nome: (251052/1) JOSUE CORDEIRO DE SOUZA
 Cargo/Função: (10290) AGENTE SISTEMA PENITENC LC 423
 Quinquênio de Referência: 06/11/2013 Ate 05/11/2018
 A Partir de: 01/07/2021 Até30/07/2021

Processo N. :
 Nome: (116158/1) KELLEN FERNANDA OLIVEIRA CEBALHO
 Cargo/Função: (10290) AGENTE SISTEMA PENITENC LC 423
 Quinquênio de Referência: 16/09/2014 Ate 15/09/2019
 A Partir de: 01/06/2021 Até30/06/2021

Processo N. :
 Nome: (232870/1) LEANDRO MEDEIROS DE BRITO
 Cargo/Função: (9249) AGENTE DE SEGURANÇA SOCIOEDUCATIVO
 Quinquênio de Referência: 06/08/2011 Ate 05/08/2016
 A Partir de: 15/07/2021 Até13/08/2021

Processo N. :
 Nome: (226015/1) LEILIANE PEREIRA DE AGUIAR
 Cargo/Função: (10282) ASSIST.SIST.PENITENCIARIO
 Quinquênio de Referência: 14/12/2010 Ate 13/12/2015
 A Partir de: 14/06/2021 Até13/07/2021

Processo N. :
 Nome: (208117/2) LUCAS MACIEL
 Cargo/Função: (2129) CAPITAO LC 541/2014
 Quinquênio de Referência: 10/10/2008 Ate 09/10/2013
 A Partir de: 05/07/2021 Até03/08/2021

Processo N. :
 Nome: (141809/3) LUDMILA CHARBEL NOVAIS TEIXEIRA
 Cargo/Função: (9184) ANALISTA DO SIST. SOCIOEDUCATIVO
 Quinquênio de Referência: 05/11/2012 Ate 04/11/2017
 A Partir de: 21/06/2021 Até20/07/2021

Processo N. :
 Nome: (251238/1) MAIRA REGINA DA CRUZ SANTOS
 Cargo/Função: (10290) AGENTE SISTEMA PENITENC LC 423
 Quinquênio de Referência: 12/11/2013 Ate 11/11/2018
 A Partir de: 02/08/2021 Até31/08/2021

Processo N. :
 Nome: (112882/8) MARIA APARECIDA COELHO DE OLIVEIRA
 Cargo/Função: (6052) TECNICO DESENV ECO SOC L 10177/14
 Quinquênio de Referência: 11/07/2014 Ate 10/07/2019
 A Partir de: 08/06/2021 Até07/07/2021

Processo N. :
 Nome: (250686/1) MARILCE FATIMA DE MORAES
 Cargo/Função: (6052) TECNICO DESENV ECO SOC L 10177/14
 Quinquênio de Referência: 14/10/2013 Ate 13/10/2018
 A Partir de: 14/06/2021 Até13/07/2021

Processo N. :
 Nome: (114752/1) MARTA ELIETE OVIEDO DE ASSUNCAO
 Cargo/Função: (10290) AGENTE SISTEMA PENITENC LC 423
 Quinquênio de Referência: 24/05/2014 Ate 23/05/2019
 A Partir de: 08/11/2021 Até07/12/2021

Processo N. :
 Nome: (218061/2) MARTA VANESSA GONCALVES DOS SANTOS
 Cargo/Função: (10290) AGENTE SISTEMA PENITENC LC 423
 Quinquênio de Referência: 23/05/2011 Ate 22/05/2016
 A Partir de: 01/08/2021 Até30/08/2021

Processo N. :
 Nome: (122660/1) ODIRLEY FRANCISCO RODRIGUES DA SILVA
 Cargo/Função: (10290) AGENTE SISTEMA PENITENC LC 423
 Quinquênio de Referência: 05/04/2010 Ate 04/04/2015
 A Partir de: 01/10/2021 Até30/10/2021

Processo N. :
 Nome: (102781/7) PAULO ROBERTO BISPO DE FREITAS
 Cargo/Função: (9249) AGENTE DE SEGURANÇA SOCIOEDUCATIVO
 Quinquênio de Referência: 14/09/2014 Ate 13/09/2019
 A Partir de: 01/08/2021 Até30/08/2021

Processo N. :
 Nome: (114936/1) PEDRO PIO DE SOUZA
 Cargo/Função: (10290) AGENTE SISTEMA PENITENC LC 423
 Quinquênio de Referência: 24/05/2014 Ate 23/05/2019
 A Partir de: 02/06/2021 Até01/07/2021

Processo N. :
 Nome: (218419/3) ROSINEI CRISTINA DE LIMA
 Cargo/Função: (10290) AGENTE SISTEMA PENITENC LC 423
 Quinquênio de Referência: 13/11/2013 Ate 12/11/2018
 A Partir de: 01/11/2021 Até30/11/2021

Processo N. :
 Nome: (127516/5) SILVANIA MARIA DE BARROS

Cargo/Função: (10282) ASSIST.SIST.PENITENCIARIO
 Quinquênio de Referência: 21/11/2014 Ate 21/11/2019
 A Partir de: 01/07/2021 Até30/07/2021

Processo N.:

Nome: (250285/1) SIRLEIA ALVES DE FREITAS
 Cargo/Função: (10290) AGENTE SISTEMA PENITENC LC 423
 Quinquênio de Referência: 06/09/2013 Ate 05/09/2018
 A Partir de: 01/01/2022 Até30/01/2022

Processo N.:

Nome: (248433/1) SOLANGE DOS SANTOS SALES
 Cargo/Função: (10290) AGENTE SISTEMA PENITENC LC 423
 Quinquênio de Referência: 16/05/2013 Ate 15/05/2018
 A Partir de: 13/06/2021 Até11/08/2021

Processo N.:

Nome: (85464/1) TATIANNIA KRISGER GARDIN DIAS
 Cargo/Função: (10290) AGENTE SISTEMA PENITENC LC 423
 Quinquênio de Referência: 07/02/2010 Ate 06/02/2015
 A Partir de: 15/08/2021 Até13/09/2021

Processo N.:

Nome: (138384/2) TIAGO DO REGO MONTEIRO
 Cargo/Função: (10282) ASSIST.SIST.PENITENCIARIO
 Quinquênio de Referência: 03/12/2010 Ate 02/12/2015
 A Partir de: 02/08/2021 Até31/08/2021

Processo N.:

Nome: (128624/3) VALMIR BAIROS CHRIST
 Cargo/Função: (10290) AGENTE SISTEMA PENITENC LC 423
 Quinquênio de Referência: 11/12/2013 Ate 10/12/2018
 A Partir de: 19/07/2021 Até17/08/2021

Processo N.:

Nome: (118690/1) WELTON DIAS RIBEIRO
 Cargo/Função: (10290) AGENTE SISTEMA PENITENC LC 423
 Quinquênio de Referência: 19/11/2009 Ate 18/11/2014
 A Partir de: 28/06/2021 Até25/09/2021

PUBLICADA, REGISTRADA, CUMRA-SE.
 Cuiabá-MT, 15 de Junho de 2021.
 Alexandre Bustamante dos Santos
 Secretário de Estado de Segurança Publica

BOLETIM DE PESSOAL/SESP/00802/2021
 16/06/2021

DE:

O Secretário de Estado de Segurança Publica no uso de suas atribuições que lhes são conferidas por lei,

Resolve: RETIFICAR
 Evento: LICENCA PREMIO - GOZO

Processo N.:

Nome: (219415/2) ANTONIO ROGERIO FIGUEIREDO
 Cargo/Função: (10290) AGENTE SISTEMA PENITENC LC 423
 Quinquênio de Referência: 18/11/2011 Ate 17/11/2016
 A Partir de: 03/07/2021 Até01/08/2021

Processo N.:

Nome: (115426/1) EDIO RODRIGO MARQUES TEIXEIRA
 Cargo/Função: (10290) AGENTE SISTEMA PENITENC LC 423
 Quinquênio de Referência: 05/01/2010 Ate 04/01/2015
 A Partir de: 01/07/2021 Até30/07/2021

Processo N.:

Nome: (233325/1) EDUARDO BONIFACIO DE LORENA
 Cargo/Função: (10290) AGENTE SISTEMA PENITENC LC 423
 Quinquênio de Referência: 13/05/2011 Ate 12/05/2016
 A Partir de: 01/08/2021 Até30/08/2021

Processo N.:

Nome: (117516/1) FATIMA MORAIS DE OLIVEIRA TAVARES
 Cargo/Função: (10290) AGENTE SISTEMA PENITENC LC 423
 Quinquênio de Referência: 28/09/2004 Ate 27/09/2009
 A Partir de: 01/09/2021 Até30/09/2021

Processo N.:

Nome: (76180/2) LEILA MARIA DE MATOS CARDOSO
 Cargo/Função: (10290) AGENTE SISTEMA PENITENC LC 423
 Quinquênio de Referência: 26/11/2009 Ate 25/11/2014
 A Partir de: 03/06/2021 Até02/07/2021

Processo N.:

Nome: (115422/1) LUIZ CARLOS CAVALCANTE
 Cargo/Função: (10290) AGENTE SISTEMA PENITENC LC 423
 Quinquênio de Referência: 05/07/2009 Ate 04/07/2014
 A Partir de: 01/08/2021 Até30/08/2021

Processo N.:

Nome: (248058/1) VIRSONEIS OLIVEIRA ALVES
 Cargo/Função: (10290) AGENTE SISTEMA PENITENC LC 423
 Quinquênio de Referência: 11/05/2013 Ate 10/05/2018
 A Partir de: 01/09/2021 Até30/09/2021

PUBLICADA, REGISTRADA, CUMRA-SE.
 Cuiabá-MT, 15 de Junho de 2021.
 Alexandre Bustamante dos Santos
 Secretário de Estado de Segurança Publica

BOLETIM DE PESSOAL/SESP/00803/2021
 16/06/2021

DE:

O Secretário de Estado de Segurança Publica no uso de suas atribuições que lhes são conferidas por lei,

Resolve: TORNAR SEM EFEITO
 Evento: LICENCA PREMIO - GOZO

Processo N.:

Nome: (109877/2) IGOR WALLACE DAMASCENO SILVA
 Cargo/Função: (10280) PROF.NIV.SUP.SIST.PENITENCIARIO
 Quinquênio de Referência: 17/07/2014 Ate 16/07/2019
 A Partir de: 06/07/2021 Até04/08/2021

Processo N.:

Nome: (232856/1) MAYK MORAES MARQUES
 Cargo/Função: (9249) AGENTE DE SEGURANCA SOCIOEDUCATIVO
 Quinquênio de Referência: 06/05/2011 Ate 05/05/2016
 A Partir de: 01/09/2021 Até30/09/2021

Processo N.:

Nome: (218036/2) ROSEMARY ARRUDA GONCALVES
 Cargo/Função: (10290) AGENTE SISTEMA PENITENC LC 423
 Quinquênio de Referência: 24/12/2013 Ate 23/12/2018
 A Partir de: 05/07/2021 Até03/08/2021

PUBLICADA, REGISTRADA, CUMRA-SE.
 Cuiabá-MT, 15 de Junho de 2021.
 Alexandre Bustamante dos Santos
 Secretário de Estado de Segurança Publica

BOLETIM DE PESSOAL/SESP/00804/2021
 16/06/2021

DE:

O Secretário de Estado de Segurança Publica no uso de suas atribuições que lhes são conferidas por lei,

Resolve: DEFERIR
 Evento: GOZO LICENCA-PREMIO, JORNADA 50%

Processo N.:

Nome: (139936/3) WANDER VICTOR LOUZADA SILVA
 Cargo/Função: (10282) ASSIST.SIST.PENITENCIARIO
 Quinquênio de Referência: 13/09/2013 Ate 12/09/2018
 A Partir de: 16/06/2021 Ate 14/08/21

PUBLICADA, REGISTRADA, CUMRA-SE.
 Cuiabá-MT, 15 de Junho de 2021.
 Alexandre Bustamante dos Santos
 Secretário de Estado de Segurança Publica

BOLETIM DE PESSOAL/SESP/00805/2021
 16/06/2021

DE:

O Secretário de Estado de Segurança Publica no uso de suas atribuições que lhes são conferidas por lei,

Resolve: CESSAR OS EFEITOS
 Evento: Adicional de Insalubridade LC 502

Processo N.:

Nome: (256580/1) EUNICE SIQUEIRA DE LIMA
 Cargo/Função: (10282) ASSIST.SIST.PENITENCIARIO
 Un. Adm: (162787) DIR.DE CADETA PUBLICA DE PEIXOTO DE AZEVEDO
 A Partir de: 04/06/2021

PUBLICADA, REGISTRADA, CUMRA-SE.
 Cuiabá-MT, 15 de Junho de 2021.
 Alexandre Bustamante dos Santos
 Secretário de Estado de Segurança Publica

P.I.C

POLÍCIA JUDICIÁRIA CIVIL

PORTARIA/PJC/00084/2021
 16/06/2021

DE:

O Delegado Geral da Polícia Judiciária Civil no uso de suas atribuições que lhes são conferidas por lei,

Resolve: DESIGNAR
 Evento: Designação de Função/Função de Confiança

Processo N.:

Nome: (247559/2021) EZIO PEREIRA DE SOUZA
 Cargo/Função: (11665) FUNÇÃO DGA 10 LC/266 SERVIDOR - LIDER DE EQUIPE
 Un. Adm: (213063) 1ªDELEGACIA DE POLICIA DE RONDONOPOLIS
 A Partir de: 01/06/2021 Até

Processo N.:

Nome: (244489/2021) FLAVIO FORNERO BELFORT VIEIRA
 Cargo/Função: (11665) FUNÇÃO DGA 10 LC/266 SERVIDOR - LIDER DE EQUIPE
 Un. Adm: (154784) DELEGACIA DE POLICIA DE RIBEIRAO CASCALHEIRA
 A Partir de: 07/06/2021 Até07/08/2021

Processo N.: 244467/2021

Nome: (259765/1) JOSE APARECIDO JESUS DA SILVA

Cargo/Função: (11665) FUNÇÃO DGA 10 LC/266 SERVIDOR - LIDER DE

EQUIPE

Un. Adm: (177369) DELEGACIA DE POLICIA DE PORTO ALEGRE DO NORTE
A Partir de: 01/06/2021 Até 30/06/2021PUBLICADA, REGISTRADA, CUMPRÁ-SE.
Cuiabá-MT, 15 de Junho de 2021.
Mario Dermeval Aravechia de Resende
Delegado Geral da Polícia Judiciária CivilPORTARIA/PJC/00085/2021
16/06/2021

DE:

O Delegado Geral da Polícia Judiciária Civil no uso de suas atribuições que lhes são conferidas por lei,

Resolve: DISPENSAR

Evento: Designação de Função/Função de Confiança

Processo N.: 244489/2021

Nome: (268008/1) LAURA ROSANGELA ROCHA BOSAIPO FERREIRA DA SILVA

Cargo/Função: (11665) FUNÇÃO DGA 10 LC/266 SERVIDOR

Un. Adm: (154784) DELEGACIA DE POLICIA DE RIBEIRAO CASCALHEIRA
A Partir de: 06/06/2021

Processo N.: 247559/2021

Nome: (78263/2) LUCELIO SANTOS BOLOGNEZ

Cargo/Função: (11665) FUNÇÃO DGA 10 LC/266 SERVIDOR

Un. Adm: (177822) DELEGACIA DE POLICIA DO CENTRO/RONDONOPOLIS
A Partir de: 31/05/2021PUBLICADA, REGISTRADA, CUMPRÁ-SE.
Cuiabá-MT, 15 de Junho de 2021.
Mario Dermeval Aravechia de Resende
Delegado Geral da Polícia Judiciária CivilPORTARIA/PJC/00086/2021
16/06/2021

DE:

O Delegado Geral da Polícia Judiciária Civil no uso de suas atribuições que lhes são conferidas por lei,

Resolve: DESIGNAR

Evento: DESIGNAÇÃO EM SUBSTITUIÇÃO CARGO EM COMISSÃO/FUNÇÃO

Processo N.: 244511/2021

Nome: (242542/1) WANER DOS SANTOS NEVES

A Partir de: 01/06/2021 Até 30/06/2021

Cargo/Função: (11606) DGA-6 SERVIDOR

Substituído: (136144/1) GERALDO GEZONI FILHO

Un. Adm: (193461) DELEGACIA REGIONAL DE GUARANTA DO NORTE

PUBLICADA, REGISTRADA, CUMPRÁ-SE.
Cuiabá-MT, 15 de Junho de 2021.
Mario Dermeval Aravechia de Resende
Delegado Geral da Polícia Judiciária CivilPORTARIA/PJC/00087/2021
16/06/2021

DE:

O Delegado Geral da Polícia Judiciária Civil no uso de suas atribuições que lhes são conferidas por lei,

Resolve: APLICAR

Evento: SUSPENSÃO DA POLICIA JUDICIARIA CIVIL

Processo N.: 249187/2021

Nome: (72022/2) LUIS CARLOS SEIXAS DA SILVA

Cargo/Função: (9175) INVESTIGADOR DE POLICIA/LC344/407

Un. Adm: (165956) COORD. DE POLICIA COMUNITARIA

A Partir de: 11/06/2021 Até 22/06/2021

PUBLICADA, REGISTRADA, CUMPRÁ-SE.
Cuiabá-MT, 15 de Junho de 2021.
Mario Dermeval Aravechia de Resende
Delegado Geral da Polícia Judiciária CivilBOLETIM DE PESSOAL/PJC/00409/2021
16/06/2021

DE:

O Delegado Geral da Polícia Judiciária Civil no uso de suas atribuições que lhes são conferidas por lei,

Resolve: CONCEDER

Evento: ADICIONAL NOTURNO

Processo N.:

Nome: (203370/1) ADAO JOSE DOS SANTOS

Cargo/Função: (9175) INVESTIGADOR DE POLICIA/LC344/407

Un. Adm: (154105) DELEGACIA ESPEC. DE REPRESSAO A ENTORPECENTES

A Partir de: 01/04/2021 Até 01/04/2021

Processo N.:

Nome: (97584/1) ADONAI MORBECK BARBOSA

Cargo/Função: (9175) INVESTIGADOR DE POLICIA/LC344/407

Un. Adm: (133108) DELEG. ESPEC. DE CRIMES FAZEN. E CONTRA ADM.

PUBLICA

A Partir de: 01/04/2021 Até 01/04/2021

Processo N.:

Nome: (248449/4) AGNALDO MARCIO RODRIGUES DE CARVALHO

Cargo/Função: (9175) INVESTIGADOR DE POLICIA/LC344/407

Un. Adm: (134015) DELEGACIA DE POLICIA DE PONTES E LACERDA

A Partir de: 04/04/2021 Até 04/04/2021

Processo N.:

Nome: (268181/1) ALENCAR PETRY

Cargo/Função: (9175) INVESTIGADOR DE POLICIA/LC344/407

Un. Adm: (133841) DELEGACIA DE POLICIA DE JUINA

A Partir de: 02/04/2021 Até 02/04/2021

Processo N.:

Nome: (234348/1) ALEX SANDRO LOZANO

Cargo/Função: (9175) INVESTIGADOR DE POLICIA/LC344/407

Un. Adm: (133841) DELEGACIA DE POLICIA DE JUINA

A Partir de: 04/04/2021 Até 04/04/2021

Processo N.:

Nome: (259639/1) ALEXANDER FERNANDES COSTA

Cargo/Função: (9175) INVESTIGADOR DE POLICIA/LC344/407

Un. Adm: (134023) DELEGACIA DE POLICIA DE COMODORO

A Partir de: 15/04/2021 Até 15/04/2021

Processo N.:

Nome: (234325/1) ANDERSON DALLA VECCHIA PADILHA

Cargo/Função: (9175) INVESTIGADOR DE POLICIA/LC344/407

Un. Adm: (133108) DELEG. ESPEC. DE CRIMES FAZEN. E CONTRA ADM.

PUBLICA

A Partir de: 04/04/2021 Até 04/04/2021

Processo N.:

Nome: (97452/1) ANDERSON ROBERTO RICAS SILVA

Cargo/Função: (9175) INVESTIGADOR DE POLICIA/LC344/407

Un. Adm: (133191) DELEGACIA DE POLICIA DO CARUMBE/CUIABA

A Partir de: 04/03/2021 Até 04/03/2021

Processo N.:

Nome: (136462/1) ANDERSON SANTANA DE SOUZA

Cargo/Função: (9175) INVESTIGADOR DE POLICIA/LC344/407

Un. Adm: (133108) DELEG. ESPEC. DE CRIMES FAZEN. E CONTRA ADM.

PUBLICA

A Partir de: 01/04/2021 Até 01/04/2021

Processo N.:

Nome: (242413/1) ANDRE LUIS BARBOSA

Cargo/Função: (2348) DELEGADO DE POLICIA

Un. Adm: (133833) DELEGACIA REGIONAL DE JUINA

A Partir de: 07/04/2021 Até 07/04/2021

Processo N.:

Nome: (259720/1) ANDREIA BARBOSA DOS SANTOS

Cargo/Função: (9200) ESCRIVAO DE POLICIA/LC318/407

Un. Adm: (134023) DELEGACIA DE POLICIA DE COMODORO

A Partir de: 02/04/2021 Até 02/04/2021

Processo N.:

Nome: (259723/1) ARAMIS MARIA DA CONCEICAO

Cargo/Função: (9175) INVESTIGADOR DE POLICIA/LC344/407

Un. Adm: (133132) DEL. ESPEC. DEF. DO CONS. E REP. A FR. EM COM./

CBA

A Partir de: 01/04/2021 Até 01/04/2021

Processo N.:

Nome: (234260/1) AVELINO HUGUENEY DE SIQUEIRA NETO

Cargo/Função: (9200) ESCRIVAO DE POLICIA/LC318/407

Un. Adm: (133132) DEL. ESPEC. DEF. DO CONS. E REP. A FR. EM COM./

CBA

A Partir de: 04/04/2021 Até 04/04/2021

Processo N.:

Nome: (117345/2) BENEDITO MONSERAT DE ALMEIDA

Cargo/Função: (11665) FUNÇÃO DGA 10 LC/266 SERVIDOR

Un. Adm: (164100) DIR. DE EXECUCAO ESTRATEGICA

A Partir de: 01/03/2021 Até 01/03/2021

Processo N.:

Nome: (268012/1) BENEDITO VERISSIMO DA COSTA NETO

Cargo/Função: (9175) INVESTIGADOR DE POLICIA/LC344/407

Un. Adm: (133876) DELEGACIA DE POLICIA DE COLNIZA

A Partir de: 03/04/2021 Até 03/04/2021

Processo N.:

Nome: (259638/1) CACILDA ZOMER

Cargo/Função: (9200) ESCRIVAO DE POLICIA/LC318/407

Un. Adm: (133841) DELEGACIA DE POLICIA DE JUINA

A Partir de: 03/04/2021 Até 03/04/2021

Processo N.:

Nome: (259686/1) CARLA REZENDE GRAPUINA

Cargo/Função: (9200) ESCRIVAO DE POLICIA/LC318/407

Un. Adm: (133132) DEL. ESPEC. DEF. DO CONS. E REP. A FR. EM COM./

CBA

A Partir de: 01/04/2021 Até 01/04/2021

Processo N.:

Nome: (208681/2) CARLOS EDUARDO VIRGILIO OLIVEIRA

Cargo/Função: (9175) INVESTIGADOR DE POLICIA/LC344/407

Un. Adm: (133841) DELEGACIA DE POLICIA DE JUINA

A Partir de: 07/04/2021 Até 07/04/2021

Processo N.:

Nome: (259646/1) CARLOS MOZAIR DOS SANTOS

Cargo/Função: (11665) FUNÇÃO DGA 10 LC/266 SERVIDOR

Un. Adm: (134023) DELEGACIA DE POLICIA DE COMODORO

A Partir de: 03/04/2021 Até 03/04/2021

Processo N. :
 Nome: (259654/1) CARLOS SILVA ARAUJO
 Cargo/Função: (9175) INVESTIGADOR DE POLICIA/LC344/407
 Un. Adm: (134023) DELEGACIA DE POLICIA DE COMODORO
 A Partir de: 09/04/2021 Até 09/04/2021

Processo N. :
 Nome: (136279/1) CLARITO NUNES DE MORAIS JUNIOR
 Cargo/Função: (9175) INVESTIGADOR DE POLICIA/LC344/407
 Un. Adm: (133132) DEL. ESPEC. DEF. DO CONS. E REP. A FR. EM COM. /
 CBA
 A Partir de: 02/04/2021 Até 02/04/2021

Processo N. :
 Nome: (136284/1) CLAUDINEY ROBERTO DA COSTA
 Cargo/Função: (9175) INVESTIGADOR DE POLICIA/LC344/407
 Un. Adm: (133108) DELEG. ESPEC. DE CRIMES FAZEN. E CONTRA ADM.
 PUBLICA
 A Partir de: 01/04/2021 Até 01/04/2021

Processo N. :
 Nome: (203469/1) CLAUDIO ANTONIO DE SOUZA
 Cargo/Função: (9175) INVESTIGADOR DE POLICIA/LC344/407
 Un. Adm: (133132) DEL. ESPEC. DEF. DO CONS. E REP. A FR. EM COM. /
 CBA
 A Partir de: 02/04/2021 Até 02/04/2021

Processo N. :
 Nome: (96823/4) CLEBER FEGUEIREDO
 Cargo/Função: (11665) FUNÇÃO DGA 10 LC/266 SERVIDOR
 Un. Adm: (133841) DELEGACIA DE POLICIA DE JUINA
 A Partir de: 01/04/2021 Até 01/04/2021

Processo N. :
 Nome: (233137/2) CLEBER SANTOS PANGARO
 Cargo/Função: (9175) INVESTIGADOR DE POLICIA/LC344/407
 Un. Adm: (133892) DELEGACIA DE POLICIA DE JURUENA
 A Partir de: 09/04/2021 Até 09/04/2021

Processo N. :
 Nome: (259665/1) CLEBSON MARCELINO PEREIRA
 Cargo/Função: (9175) INVESTIGADOR DE POLICIA/LC344/407
 Un. Adm: (134023) DELEGACIA DE POLICIA DE COMODORO
 A Partir de: 02/04/2021 Até 02/04/2021

Processo N. :
 Nome: (259663/1) CLEBSON RODRIGUES MEDRADE
 Cargo/Função: (9175) INVESTIGADOR DE POLICIA/LC344/407
 Un. Adm: (134023) DELEGACIA DE POLICIA DE COMODORO
 A Partir de: 04/04/2021 Até 04/04/2021

Processo N. :
 Nome: (116928/2) DANIELLE APARECIDA DE CAMPOS SILVA SENATORE
 Cargo/Função: (9175) INVESTIGADOR DE POLICIA/LC344/407
 Un. Adm: (133612) DELEGACIA DE POLICIA DE CACERES
 A Partir de: 01/04/2021 Até 01/04/2021

Processo N. :
 Nome: (110822/2) DIEGO GUSTAVO DE AZEVEDO
 Cargo/Função: (11665) FUNÇÃO DGA 10 LC/266 SERVIDOR
 Un. Adm: (133108) DELEG. ESPEC. DE CRIMES FAZEN. E CONTRA ADM.
 PUBLICA
 A Partir de: 02/04/2021 Até 02/04/2021

Processo N. :
 Nome: (139673/6) DIRLENE ADA BACANI
 Cargo/Função: (9175) INVESTIGADOR DE POLICIA/LC344/407
 Un. Adm: (133132) DEL. ESPEC. DEF. DO CONS. E REP. A FR. EM COM. /
 CBA
 A Partir de: 04/04/2021 Até 04/04/2021

Processo N. :
 Nome: (267954/1) DOLOR CARDOSO DE MATOS NETO
 Cargo/Função: (9175) INVESTIGADOR DE POLICIA/LC344/407
 Un. Adm: (133108) DELEG. ESPEC. DE CRIMES FAZEN. E CONTRA ADM.
 PUBLICA
 A Partir de: 01/04/2021 Até 01/04/2021

Processo N. :
 Nome: (53301/12) EDSON ALVES BEZERRA
 Cargo/Função: (9175) INVESTIGADOR DE POLICIA/LC344/407
 Un. Adm: (133841) DELEGACIA DE POLICIA DE JUINA
 A Partir de: 02/04/2021 Até 02/04/2021

Processo N. :
 Nome: (116053/3) ELIANA SILVEIRA PENTEADO ALVES
 Cargo/Função: (9200) ESCRIVAO DE POLICIA/LC318/407
 Un. Adm: (133132) DEL. ESPEC. DEF. DO CONS. E REP. A FR. EM COM. /
 CBA
 A Partir de: 03/04/2021 Até 03/04/2021

Processo N. :
 Nome: (238430/1) ELICASSIA DE ARRUDA JAUDY
 Cargo/Função: (9200) ESCRIVAO DE POLICIA/LC318/407
 Un. Adm: (133086) DELEGACIA ESPEC. DE DEFESA DA MULHER/CBA
 A Partir de: 10/03/2021 Até 10/03/2021

Processo N. :
 Nome: (231059/2) ELTON NOGUEIRA BARBOSA DE LIMA
 Cargo/Função: (9175) INVESTIGADOR DE POLICIA/LC344/407
 Un. Adm: (154105) DELEGACIA ESPEC. DE REPRESSAO A ENTORPECENTES
 A Partir de: 01/04/2021 Até 01/04/2021

Processo N. :
 Nome: (268230/1) EMERSON BASILIO SOARES DA SILVA
 Cargo/Função: (9175) INVESTIGADOR DE POLICIA/LC344/407

Un. Adm: (133809) DELEGACIA DE POLICIA DE NOVA MUTUM
 A Partir de: 04/03/2021 Até 04/03/2021

Processo N. :
 Nome: (34920/1) ENEIAS ABRANTES
 Cargo/Função: (9200) ESCRIVAO DE POLICIA/LC318/407
 Un. Adm: (134015) DELEGACIA DE POLICIA DE PONTES E LACERDA
 A Partir de: 04/04/2021 Até 04/04/2021

Processo N. :
 Nome: (136225/1) ERIKA MENDES RODRIGUES
 Cargo/Função: (11665) FUNÇÃO DGA 10 LC/266 SERVIDOR
 Un. Adm: (134023) DELEGACIA DE POLICIA DE COMODORO
 A Partir de: 01/04/2021 Até 01/04/2021

Processo N. :
 Nome: (203976/1) FABIANO RONDON CAMARGO
 Cargo/Função: (11630) DGA-9 SERVIDOR
 Un. Adm: (164330) GER. DE APOIO TECNOLÓGICO
 A Partir de: 02/04/2021 Até 02/04/2021

Processo N. :
 Nome: (259724/1) FELIPE SOLE TEIXEIRA
 Cargo/Função: (9175) INVESTIGADOR DE POLICIA/LC344/407
 Un. Adm: (164356) GER. DE COMBATE AO CRIME ORGANIZADO
 A Partir de: 01/04/2021 Até 01/04/2021

Processo N. :
 Nome: (251990/1) FLAVIO SOUZA BRAGA
 Cargo/Função: (2348) DELEGADO DE POLICIA
 Un. Adm: (132160) DIR. DE POLICIA JUDICIARIA CIVIL METROPOLITANA
 A Partir de: 17/04/2021 Até 17/04/2021

Processo N. :
 Nome: (97515/1) GENILDO FACINCANI DA SILVA
 Cargo/Função: (9175) INVESTIGADOR DE POLICIA/LC344/407
 Un. Adm: (134112) DELEGACIA ESP. DE CRIANÇA E DO ADOLESC./
 RONDONÓPOLIS
 A Partir de: 20/03/2021 Até 20/03/2021

Processo N. :
 Nome: (268151/1) GERALDO RODRIGUES DAMACENO
 Cargo/Função: (9175) INVESTIGADOR DE POLICIA/LC344/407
 Un. Adm: (134023) DELEGACIA DE POLICIA DE COMODORO
 A Partir de: 03/04/2021 Até 03/04/2021

Processo N. :
 Nome: (234375/1) GILMARA SCHUASTZ
 Cargo/Função: (9200) ESCRIVAO DE POLICIA/LC318/407
 Un. Adm: (134023) DELEGACIA DE POLICIA DE COMODORO
 A Partir de: 06/04/2021 Até 06/04/2021

Processo N. :
 Nome: (108148/1) GILSON QUEIROZ DE BARROS
 Cargo/Função: (9175) INVESTIGADOR DE POLICIA/LC344/407
 Un. Adm: (133108) DELEG. ESPEC. DE CRIMES FAZEN. E CONTRA ADM.
 PUBLICA
 A Partir de: 01/04/2021 Até 01/04/2021

Processo N. :
 Nome: (268193/1) GLACI SILVA DA COSTA LINS
 Cargo/Função: (9175) INVESTIGADOR DE POLICIA/LC344/407
 Un. Adm: (193488) DELEGACIA REGIONAL DE NOVA MUTUM
 A Partir de: 03/03/2021 Até 03/03/2021

Processo N. :
 Nome: (95867/1) HEDMARA DE BARROS CRUZ NASCIMENTO
 Cargo/Função: (11665) FUNÇÃO DGA 10 LC/266 SERVIDOR
 Un. Adm: (133132) DEL. ESPEC. DEF. DO CONS. E REP. A FR. EM COM. /
 CBA
 A Partir de: 02/04/2021 Até 02/04/2021

Processo N. :
 Nome: (291172/1) HERBERT YURI FIGUEIREDO REZENDE
 Cargo/Função: (4360) DELEGADO DE POLICIA SUBST LC575/2016
 Un. Adm: (133620) DELEGACIA DE POLICIA DE ARAPUTANGA
 A Partir de: 01/04/2021 Até 01/04/2021

Processo N. :
 Nome: (210586/20) HERCULES ROSA DA CRUZ
 Cargo/Função: (9175) INVESTIGADOR DE POLICIA/LC344/407
 Un. Adm: (133841) DELEGACIA DE POLICIA DE JUINA
 A Partir de: 04/04/2021 Até 04/04/2021

Processo N. :
 Nome: (92150/1) IARA MARCIA DA SILVA PINHEIRO
 Cargo/Função: (9175) INVESTIGADOR DE POLICIA/LC344/407
 Un. Adm: (134023) DELEGACIA DE POLICIA DE COMODORO
 A Partir de: 01/04/2021 Até 01/04/2021

Processo N. :
 Nome: (256623/2) ISAC CAMPANHA
 Cargo/Função: (9175) INVESTIGADOR DE POLICIA/LC344/407
 Un. Adm: (133108) DELEG. ESPEC. DE CRIMES FAZEN. E CONTRA ADM.
 PUBLICA
 A Partir de: 04/04/2021 Até 04/04/2021

Processo N. :
 Nome: (234466/1) IVO JESUS DO CARMO FILHO
 Cargo/Função: (9200) ESCRIVAO DE POLICIA/LC318/407
 Un. Adm: (177563) DELEGACIA DE POLICIA DE LUCAS DO RIO VERDE
 A Partir de: 01/04/2021 Até 01/04/2021

Processo N. :
 Nome: (92116/1) IVONEI DA SILVA MORAES
 Cargo/Função: (9175) INVESTIGADOR DE POLICIA/LC344/407

Un. Adm: (133701) DELEGACIA ESPEC. DE DEFESA DA MULHER DE CACERES
A Partir de: 01/03/2021 Até 01/03/2021

Processo N.:
Nome: (259811/1) JACKSON DA SILVA OLIVEIRA
Cargo/Função: (9175) INVESTIGADOR DE POLICIA/LC344/407
Un. Adm: (134023) DELEGACIA DE POLICIA DE COMODORO
A Partir de: 01/04/2021 Até 01/04/2021

Processo N.:
Nome: (217657/5) JAIRO SANTANA DO NASCIMENTO
Cargo/Função: (9175) INVESTIGADOR DE POLICIA/LC344/407
Un. Adm: (193488) DELEGACIA REGIONAL DE NOVA MUTUM
A Partir de: 02/03/2021 Até 02/03/2021

Processo N.:
Nome: (85000/2) JEAN ADRIANO MEIRA TEIXEIRA
Cargo/Função: (9175) INVESTIGADOR DE POLICIA/LC344/407
Un. Adm: (133833) DELEGACIA REGIONAL DE JUINA
A Partir de: 01/04/2021 Até 01/04/2021

Processo N.:
Nome: (234368/1) JEFFERSON MICHUARA
Cargo/Função: (9175) INVESTIGADOR DE POLICIA/LC344/407
Un. Adm: (154105) DELEGACIA ESPEC. DE REPRESSAO A ENTORPECENTES
A Partir de: 01/04/2021 Até 01/04/2021

Processo N.:
Nome: (268167/1) JILMAR FERREIRA DA SILVA
Cargo/Função: (9175) INVESTIGADOR DE POLICIA/LC344/407
Un. Adm: (133841) DELEGACIA DE POLICIA DE JUINA
A Partir de: 02/04/2021 Até 02/04/2021

Processo N.:
Nome: (234265/1) JOAO CHAGAS MARTINS
Cargo/Função: (9200) ESCRIVAO DE POLICIA/LC318/407
Un. Adm: (164348) DIR. DE ATIVIDADES ESPECIAIS
A Partir de: 01/04/2021 Até 01/04/2021

Processo N.:
Nome: (58122/12) JOAO EVANGELISTA FERREIRA SOARES
Cargo/Função: (9175) INVESTIGADOR DE POLICIA/LC344/407
Un. Adm: (133841) DELEGACIA DE POLICIA DE JUINA
A Partir de: 03/04/2021 Até 03/04/2021

Processo N.:
Nome: (230655/2) JORDANDE DOMINGOS RODRIGUES JUNIOR
Cargo/Função: (9175) INVESTIGADOR DE POLICIA/LC344/407
Un. Adm: (133841) DELEGACIA DE POLICIA DE JUINA
A Partir de: 02/04/2021 Até 02/04/2021

Processo N.:
Nome: (95820/1) JOSE NETO DA ROCHA RODRIGUES
Cargo/Função: (9175) INVESTIGADOR DE POLICIA/LC344/407
Un. Adm: (177300) DELEGACIA DE POLICIA DO CENTRO/BARRA DO GARCAS
A Partir de: 02/03/2021 Até 02/03/2021

Processo N.:
Nome: (82110/2) JOSE SILVANO DE MEDEIROS
Cargo/Função: (9175) INVESTIGADOR DE POLICIA/LC344/407
Un. Adm: (133841) DELEGACIA DE POLICIA DE JUINA
A Partir de: 04/04/2021 Até 04/04/2021

Processo N.:
Nome: (97416/1) JUNIOR SILVA DE ANUNCIACAO
Cargo/Função: (9175) INVESTIGADOR DE POLICIA/LC344/407
Un. Adm: (133191) DELEGACIA DE POLICIA DO CARUMBE/CUIABA
A Partir de: 25/03/2021 Até 25/03/2021

Processo N.:
Nome: (203460/1) KEISON SOARES DE SOUZA SABINO
Cargo/Função: (11665) FUNÇÃO DGA 10 LC/266 SERVIDOR
Un. Adm: (154105) DELEGACIA ESPEC. DE REPRESSAO A ENTORPECENTES
A Partir de: 01/04/2021 Até 01/04/2021

Processo N.:
Nome: (108306/1) KLEBERSON NUNES DE SOUZA
Cargo/Função: (9175) INVESTIGADOR DE POLICIA/LC344/407
Un. Adm: (133108) DELEG. ESPEC. DE CRIMES FAZEN. E CONTRA ADM.
PUBLICA
A Partir de: 03/04/2021 Até 03/04/2021

Processo N.:
Nome: (268170/1) LARISSA FATIMA FIGUEIREDO FRANCA
Cargo/Função: (9175) INVESTIGADOR DE POLICIA/LC344/407
Un. Adm: (177580) DELEGACIA DE POLICIA DE JUARA
A Partir de: 16/02/2021 Até 16/02/2021

Processo N.:
Nome: (203440/1) LEONARDO FARIA ENORE DA SILVA
Cargo/Função: (11665) FUNÇÃO DGA 10 LC/266 SERVIDOR
Un. Adm: (133132) DEL. ESPEC. DEF. DO CONS. E REP. A FR. EM COM./
CBA
A Partir de: 03/04/2021 Até 03/04/2021

Processo N.:
Nome: (259814/1) LEONARDO SOUSA BARBOSA
Cargo/Função: (9175) INVESTIGADOR DE POLICIA/LC344/407
Un. Adm: (133132) DEL. ESPEC. DEF. DO CONS. E REP. A FR. EM COM./
CBA
A Partir de: 23/04/2021 Até 23/04/2021

Processo N.:
Nome: (268163/1) LIANA MARCIA RODRIGUES
Cargo/Função: (9175) INVESTIGADOR DE POLICIA/LC344/407
Un. Adm: (133400) DELEGACIA DE POLICIA DE NOVA MONTE VERDE

A Partir de: 03/03/2021 Até 03/03/2021

Processo N.:
Nome: (242536/1) LILIANE SOARES DIOGO
Cargo/Função: (2348) DELEGADO DE POLICIA
Un. Adm: (193607) DELEGACIA ESPEC. DEFESA DA MULHER/TANGARA DA
SERRA
A Partir de: 03/03/2021 Até 03/03/2021

Processo N.:
Nome: (92134/1) LORIVAL SOARES DA SILVA
Cargo/Função: (9175) INVESTIGADOR DE POLICIA/LC344/407
Un. Adm: (133612) DELEGACIA DE POLICIA DE CACERES
A Partir de: 07/03/2021 Até 07/03/2021

Processo N.:
Nome: (234503/1) LUCIA HELENA DE MELO
Cargo/Função: (11665) FUNÇÃO DGA 10 LC/266 SERVIDOR
Un. Adm: (133841) DELEGACIA DE POLICIA DE JUINA
A Partir de: 02/04/2021 Até 02/04/2021

Processo N.:
Nome: (92126/1) LUIZ FERNANDO PINTO RAMALHO DOS SANTOS
Cargo/Função: (9175) INVESTIGADOR DE POLICIA/LC344/407
Un. Adm: (133132) DEL. ESPEC. DEF. DO CONS. E REP. A FR. EM COM./
CBA
A Partir de: 04/04/2021 Até 04/04/2021

Processo N.:
Nome: (136595/1) LUIZ GUSTAVO PEIXOTO PINEDO
Cargo/Função: (9175) INVESTIGADOR DE POLICIA/LC344/407
Un. Adm: (177563) DELEGACIA DE POLICIA DE LUCAS DO RIO VERDE
A Partir de: 02/04/2021 Até 02/04/2021

Processo N.:
Nome: (234356/1) MAGDA MARIA COSTA SOUZA
Cargo/Função: (9175) INVESTIGADOR DE POLICIA/LC344/407
Un. Adm: (133108) DELEG. ESPEC. DE CRIMES FAZEN. E CONTRA ADM.
PUBLICA
A Partir de: 02/04/2021 Até 02/04/2021

Processo N.:
Nome: (97424/1) MAGNO DO CARMO E SOUZA
Cargo/Função: (9175) INVESTIGADOR DE POLICIA/LC344/407
Un. Adm: (133108) DELEG. ESPEC. DE CRIMES FAZEN. E CONTRA ADM.
PUBLICA
A Partir de: 04/04/2021 Até 04/04/2021

Processo N.:
Nome: (136599/1) MANOEL OURIVES JUNIOR
Cargo/Função: (9200) ESCRIVAO DE POLICIA/LC318/407
Un. Adm: (133108) DELEG. ESPEC. DE CRIMES FAZEN. E CONTRA ADM.
PUBLICA
A Partir de: 04/04/2021 Até 04/04/2021

Processo N.:
Nome: (238805/1) MARCELO APARECIDO DE LIMA
Cargo/Função: (9175) INVESTIGADOR DE POLICIA/LC344/407
Un. Adm: (133108) DELEG. ESPEC. DE CRIMES FAZEN. E CONTRA ADM.
PUBLICA
A Partir de: 04/04/2021 Até 04/04/2021

Processo N.:
Nome: (215391/7) MARCELO BATISTA DA SILVA
Cargo/Função: (9200) ESCRIVAO DE POLICIA/LC318/407
Un. Adm: (134511) DELEGACIA DE POLICIA DE SORRISO
A Partir de: 01/03/2021 Até 01/03/2021

Processo N.:
Nome: (234286/1) MARCIA BARTOZ
Cargo/Função: (9175) INVESTIGADOR DE POLICIA/LC344/407
Un. Adm: (133876) DELEGACIA DE POLICIA DE COLNIZA
A Partir de: 09/04/2021 Até 09/04/2021

Processo N.:
Nome: (136166/1) MAYUMI OTSUKI MARUITI
Cargo/Função: (9200) ESCRIVAO DE POLICIA/LC318/407
Un. Adm: (133108) DELEG. ESPEC. DE CRIMES FAZEN. E CONTRA ADM.
PUBLICA
A Partir de: 04/04/2021 Até 04/04/2021

Processo N.:
Nome: (230964/2) MESSIAS ROCHA DE OLIVEIRA
Cargo/Função: (9175) INVESTIGADOR DE POLICIA/LC344/407
Un. Adm: (133809) DELEGACIA DE POLICIA DE NOVA MUTUM
A Partir de: 05/03/2021 Até 05/03/2021

Processo N.:
Nome: (259975/1) ODAIR HENRIQUE ARIOSI
Cargo/Função: (9175) INVESTIGADOR DE POLICIA/LC344/407
Un. Adm: (133841) DELEGACIA DE POLICIA DE JUINA
A Partir de: 05/03/2021 Até 05/03/2021

Processo N.:
Nome: (234486/1) OLEDIANE MONTEIRO XAVIER
Cargo/Função: (9200) ESCRIVAO DE POLICIA/LC318/407
Un. Adm: (133833) DELEGACIA REGIONAL DE JUINA
A Partir de: 16/04/2021 Até 16/04/2021

Processo N.:
Nome: (92147/1) ORLANDO BONFILHO PALLAORO
Cargo/Função: (9175) INVESTIGADOR DE POLICIA/LC344/407
Un. Adm: (133108) DELEG. ESPEC. DE CRIMES FAZEN. E CONTRA ADM.
PUBLICA
A Partir de: 03/04/2021 Até 03/04/2021

Processo N.:
 Nome: (259816/1) PATRICIA ARGENTON
 Cargo/Função: (9200) ESCRIVAO DE POLICIA/LC318/407
 Un. Adm: (177580) DELEGACIA DE POLICIA DE JUARA
 A Partir de: 01/04/2021 Até 01/04/2021

Processo N.:
 Nome: (259840/1) PATRICIA FRANCISCA DUARTE
 Cargo/Função: (9200) ESCRIVAO DE POLICIA/LC318/407
 Un. Adm: (133841) DELEGACIA DE POLICIA DE JUINA
 A Partir de: 04/04/2021 Até 04/04/2021

Processo N.:
 Nome: (112811/9) PAULA ALEXANDRA CARVALHO OLIVEIRA
 Cargo/Função: (9200) ESCRIVAO DE POLICIA/LC318/407
 Un. Adm: (133833) DELEGACIA REGIONAL DE JUINA
 A Partir de: 02/04/2021 Até 02/04/2021

Processo N.:
 Nome: (259842/1) PEDRO HENRIQUE THOMMEN DE MORAES
 Cargo/Função: (9175) INVESTIGADOR DE POLICIA/LC344/407
 Un. Adm: (133108) DELEG. ESPEC.DE CRIMES FAZEN.E CONTRA ADM.
PUBLICA
 A Partir de: 30/04/2021 Até 30/04/2021

Processo N.:
 Nome: (264087/1) POLIANA CLEIDE PANHO RUDY
 Cargo/Função: (9175) INVESTIGADOR DE POLICIA/LC344/407
 Un. Adm: (177563) DELEGACIA DE POLICIA DE LUCAS DO RIO VERDE
 A Partir de: 10/03/2021 Até 10/03/2021

Processo N.:
 Nome: (242445/1) RAFAEL MENDES SCATOLON
 Cargo/Função: (2348) DELEGADO DE POLICIA
 Un. Adm: (133108) DELEG. ESPEC.DE CRIMES FAZEN.E CONTRA ADM.
PUBLICA
 A Partir de: 01/04/2021 Até 01/04/2021

Processo N.:
 Nome: (136431/4) RAPHAEL CAMPOS QUINTEIRO
 Cargo/Função: (9175) INVESTIGADOR DE POLICIA/LC344/407
 Un. Adm: (133108) DELEG. ESPEC.DE CRIMES FAZEN.E CONTRA ADM.
PUBLICA
 A Partir de: 03/04/2021 Até 03/04/2021

Processo N.:
 Nome: (233651/2) RAPHAEL DE FRANCA CANDIDO
 Cargo/Função: (9175) INVESTIGADOR DE POLICIA/LC344/407
 Un. Adm: (154105) DELEGACIA ESPEC. DE REPRESSAO A ENTORPECENTES
 A Partir de: 01/04/2021 Até 01/04/2021

Processo N.:
 Nome: (259903/1) RENAN MOIA MORETO
 Cargo/Função: (9175) INVESTIGADOR DE POLICIA/LC344/407
 Un. Adm: (154105) DELEGACIA ESPEC. DE REPRESSAO A ENTORPECENTES
 A Partir de: 01/04/2021 Até 01/04/2021

Processo N.:
 Nome: (136551/1) RICARDO CHINELATTO
 Cargo/Função: (9175) INVESTIGADOR DE POLICIA/LC344/407
 Un. Adm: (133108) DELEG. ESPEC.DE CRIMES FAZEN.E CONTRA ADM.
PUBLICA
 A Partir de: 04/04/2021 Até 04/04/2021

Processo N.:
 Nome: (216030/2) RICARDO DALLA NORA
 Cargo/Função: (9175) INVESTIGADOR DE POLICIA/LC344/407
 Un. Adm: (154105) DELEGACIA ESPEC. DE REPRESSAO A ENTORPECENTES
 A Partir de: 01/04/2021 Até 01/04/2021

Processo N.:
 Nome: (127119/3) ROBSON DE OLIVEIRA CAMPOS
 Cargo/Função: (9175) INVESTIGADOR DE POLICIA/LC344/407
 Un. Adm: (133833) DELEGACIA REGIONAL DE JUINA
 A Partir de: 03/04/2021 Até 03/04/2021

Processo N.:
 Nome: (259901/1) RODRIGO LOPES LIMA
 Cargo/Função: (9200) ESCRIVAO DE POLICIA/LC318/407
 Un. Adm: (177580) DELEGACIA DE POLICIA DE JUARA
 A Partir de: 16/02/2021 Até 16/02/2021

Processo N.:
 Nome: (268204/1) ROGERIO CALDEIRA DE ALMEIDA
 Cargo/Função: (9175) INVESTIGADOR DE POLICIA/LC344/407
 Un. Adm: (177628) DELEGACIA DE POLICIA DE TABAPORA
 A Partir de: 04/03/2021 Até 04/03/2021

Processo N.:
 Nome: (259880/1) ROSANGELA BORGES MAGALHAES BARBOSA
 Cargo/Função: (9200) ESCRIVAO DE POLICIA/LC318/407
 Un. Adm: (133108) DELEG. ESPEC.DE CRIMES FAZEN.E CONTRA ADM.
PUBLICA
 A Partir de: 03/04/2021 Até 03/04/2021

Processo N.:
 Nome: (105310/3) ROSANGELA HELENA STAFFORTI
 Cargo/Função: (9175) INVESTIGADOR DE POLICIA/LC344/407
 Un. Adm: (133590) DELEGACIA REGIONAL DE CACERES
 A Partir de: 18/03/2021 Até 18/03/2021

Processo N.:
 Nome: (95873/1) ROSINEI NEVES DA SILVA
 Cargo/Função: (11665) FUNÇÃO DGA 10 LC/266 SERVIDOR
 Un. Adm: (133612) DELEGACIA DE POLICIA DE CACERES
 A Partir de: 03/03/2021 Até 03/03/2021

Processo N.:
 Nome: (243505/2) SANDRA FURQUIM DE OLIVEIRA
 Cargo/Função: (9175) INVESTIGADOR DE POLICIA/LC344/407
 Un. Adm: (133833) DELEGACIA REGIONAL DE JUINA
 A Partir de: 01/04/2021 Até 01/04/2021

Processo N.:
 Nome: (203574/1) SCHEILA ROCKENBACH BLEICH
 Cargo/Função: (9175) INVESTIGADOR DE POLICIA/LC344/407
 Un. Adm: (133108) DELEG. ESPEC.DE CRIMES FAZEN.E CONTRA ADM.
PUBLICA
 A Partir de: 03/04/2021 Até 03/04/2021

Processo N.:
 Nome: (234402/1) THIAGO FERRAZ LEITE
 Cargo/Função: (9200) ESCRIVAO DE POLICIA/LC318/407
 Un. Adm: (133108) DELEG. ESPEC.DE CRIMES FAZEN.E CONTRA ADM.
PUBLICA
 A Partir de: 02/04/2021 Até 02/04/2021

Processo N.:
 Nome: (268015/1) THIAGO FONTES FIGUEIREDO
 Cargo/Função: (9175) INVESTIGADOR DE POLICIA/LC344/407
 Un. Adm: (133612) DELEGACIA DE POLICIA DE CACERES
 A Partir de: 03/03/2021 Até 03/03/2021

Processo N.:
 Nome: (234492/1) THOMAS EWERTON SOUZA ARAUJO
 Cargo/Função: (9175) INVESTIGADOR DE POLICIA/LC344/407
 Un. Adm: (133108) DELEG. ESPEC.DE CRIMES FAZEN.E CONTRA ADM.
PUBLICA
 A Partir de: 04/04/2021 Até 04/04/2021

Processo N.:
 Nome: (259862/1) UILLIAN BARBOSA DOS SANTOS
 Cargo/Função: (9175) INVESTIGADOR DE POLICIA/LC344/407
 Un. Adm: (133841) DELEGACIA DE POLICIA DE JUINA
 A Partir de: 04/04/2021 Até 04/04/2021

Processo N.:
 Nome: (118441/2) VALDETE MARTINS SILVA
 Cargo/Função: (9175) INVESTIGADOR DE POLICIA/LC344/407
 Un. Adm: (164356) GER. DE COMBATE AO CRIME ORGANIZADO
 A Partir de: 04/03/2021 Até 04/03/2021

Processo N.:
 Nome: (259927/1) VANDERLEI COIMBRA NEPOMUCENO
 Cargo/Função: (9175) INVESTIGADOR DE POLICIA/LC344/407
 Un. Adm: (134023) DELEGACIA DE POLICIA DE COMODORO
 A Partir de: 02/04/2021 Até 02/04/2021

Processo N.:
 Nome: (259922/1) VINICIUS RAMON AGUIAR
 Cargo/Função: (9175) INVESTIGADOR DE POLICIA/LC344/407
 Un. Adm: (133841) DELEGACIA DE POLICIA DE JUINA
 A Partir de: 01/04/2021 Até 01/04/2021

Processo N.:
 Nome: (95835/1) WANDERLEA ABREU SOUSA
 Cargo/Função: (9200) ESCRIVAO DE POLICIA/LC318/407
 Un. Adm: (134392) DELEGACIA REGIONAL DE SINOP
 A Partir de: 11/03/2021 Até 11/03/2021

Processo N.:
 Nome: (118827/2) WANKER FERREIRA MEDEIROS
 Cargo/Função: (9175) INVESTIGADOR DE POLICIA/LC344/407
 Un. Adm: (154105) DELEGACIA ESPEC. DE REPRESSAO A ENTORPECENTES
 A Partir de: 01/04/2021 Até 01/04/2021

Processo N.:
 Nome: (203581/1) WELEM GLEIK NUNES DE ALMEIDA
 Cargo/Função: (9175) INVESTIGADOR DE POLICIA/LC344/407
 Un. Adm: (133132) DEL. ESPEC. DEF. DO CONS. E REP. A FR. EM COM./CBA
 A Partir de: 01/04/2021 Até 01/04/2021

Processo N.:
 Nome: (268078/1) WOSHIGTON KESTER VIEIRA
 Cargo/Função: (9175) INVESTIGADOR DE POLICIA/LC344/407
 Un. Adm: (133841) DELEGACIA DE POLICIA DE JUINA
 A Partir de: 02/04/2021 Até 02/04/2021

PUBLICADA, REGISTRADA, CUMpra-SE.
 Cuiabá-MT, 15 de Junho de 2021.
 Mario Dermeval Aravechia de Resende
 Delegado Geral da Policia Judiciária Civil

BOLETIM DE PESSOAL/PJC/00410/2021 **DE:**
 16/06/2021

O Delegado Geral da Policia Judiciária Civil no uso de suas atribuições que lhes são conferidas por lei,

Resolve: TORNAR SEM EFEITO
Evento: ADICIONAL NOTURNO

Processo N.:
 Nome: (118441/2) VALDETE MARTINS SILVA
 Cargo/Função: (9175) INVESTIGADOR DE POLICIA/LC344/407
 Un. Adm: (164356) GER. DE COMBATE AO CRIME ORGANIZADO
 A Partir de: 04/03/2021 Até 04/03/2021

PUBLICADA, REGISTRADA, CUMpra-SE.
 Cuiabá-MT, 15 de Junho de 2021.
 Mario Dermeval Aravechia de Resende
 Delegado Geral da Policia Judiciária Civil

BOLETIM DE PESSOAL/PJC/00411/2021
16/06/2021

DE:

O Delegado Geral da Polícia Judiciária Civil no uso de suas atribuições que lhes são conferidas por lei,

Resolve: DEFERIR

Evento: LICENÇA PARA TRATAMENTO DE SAUDE

Processo N.:

Nome: (89297/2) ANAIR ELIZA DE ALMEIDA DIAS
Cargo/Função: (6027) ANALISTA DESENV ECON SOCIAL L 10050
Un. Adm: (180874) GER. DE APLICACAO, DESENV., SAUDE E SEGURANCA
A Partir de: 04/06/2021 Até10/06/2021

Processo N.:

Nome: (268024/1) DENIS GARCIA DE FARIAS
Cargo/Função: (9175) INVESTIGADOR DE POLICIA/LC344/407
Un. Adm: (134511) DELEGACIA DE POLICIA DE SORRISO
A Partir de: 09/06/2021 Até14/06/2021

Processo N.:

Nome: (104429/7) EDEVAN DA CRUZ ALMEIDA
Cargo/Função: (9200) ESCRIVAO DE POLICIA/LC318/407
Un. Adm: (133612) DELEGACIA DE POLICIA DE CACERES
A Partir de: 02/09/2020 Até15/09/2020

Processo N.:

Nome: (107990/1) EDILENA DE ARAUJO CAMPOS
Cargo/Função: (9200) ESCRIVAO DE POLICIA/LC318/407
Un. Adm: (133094) DELEGACIA ESPEC. DE HOMICIDIO E PROT. À PESSOA/
CBA

A Partir de: 07/12/2020 Até13/12/2020

Processo N.:

Nome: (75975/3) GEILA MARIA DA SILVA BRAZ
Cargo/Função: (9175) INVESTIGADOR DE POLICIA/LC344/407
Un. Adm: (176893) DELEGACIA DE POLICIA DO CENTRO/ CUIABA
A Partir de: 16/03/2021 Até30/03/2021

Processo N.:

Nome: (95961/1) ISMENIA VANESSA DE ASSIS SILVA
Cargo/Função: (9200) ESCRIVAO DE POLICIA/LC318/407
Un. Adm: (177300) DELEGACIA DE POLICIA DO CENTRO/BARRA DO GARCAS
A Partir de: 28/05/2021 Até03/06/2021

Processo N.:

Nome: (218926/2) MAICON CARVALHO
Cargo/Função: (9175) INVESTIGADOR DE POLICIA/LC344/407
Un. Adm: (134031) DELEGACIA DE POLICIA DE JAURU
A Partir de: 12/05/2021 Até10/06/2021

Processo N.:

Nome: (35637/1) VITAL BATISTA RIBEIRO NETO
Cargo/Função: (9175) INVESTIGADOR DE POLICIA/LC344/407
Un. Adm: (133191) DELEGACIA DE POLICIA DO CARUMBE/CUIABA
A Partir de: 15/07/2020 Até30/07/2020

PUBLICADA, REGISTRADA, CUMPR-SE.
Cuiabá-MT, 15 de Junho de 2021.
Mario Dermeval Aravechia de Resende
Delegado Geral da Polícia Judiciária Civil

BOLETIM DE PESSOAL/PJC/00412/2021
16/06/2021

DE:

O Delegado Geral da Polícia Judiciária Civil no uso de suas atribuições que lhes são conferidas por lei,

Resolve: DEFERIR

Evento: LICENÇA PARA TRATAMENTO DE SAUDE EM PESSOA DA FAMILIA

Processo N.:

Nome: (136296/1) CELIA OLIVEIRA DE MOURA
Cargo/Função: (9175) INVESTIGADOR DE POLICIA/LC344/407
Un. Adm: (154113) DELEGACIA REG. DE ÁGUA BOA
A Partir de: 01/06/2021 Até30/06/2021

PUBLICADA, REGISTRADA, CUMPR-SE.
Cuiabá-MT, 15 de Junho de 2021.
Mario Dermeval Aravechia de Resende
Delegado Geral da Polícia Judiciária Civil

PMMT

POLÍCIA MILITAR

BOLETIM DE PESSOAL/PM/00275/2021
16/06/2021

DE:

O Comandante Geral da PM-MT no uso de suas atribuições que lhes são conferidas por lei,

Resolve: DEFERIR

Evento: LICENÇA PARA TRATAMENTO DE SAUDE

Processo N.:

Nome: (72158/1) ADERSON EVANGELISTA DA SILVA
Cargo/Função: (2196) SUB-TENENTE LC 541/2014

Un. Adm: (167118) 4ª CIA. INDEP. DE POL. MILITAR DE SEGUR.

INSTITUCIONAL

A Partir de: 04/06/2021 Até11/07/2021

Processo N.:

Nome: (72211/1) ADILSON MICHELETTE
Cargo/Função: (2226) TERCEIRO SARGENTO LC 541/2014
Un. Adm: (167177) 7ª BATALHAO DE POL. MILITAR - ROSARIO OESTE
A Partir de: 26/05/2021 Até09/07/2021

Processo N.:

Nome: (229595/1) ALEXANDRE SANTOS
Cargo/Função: (8909) SOLDADO LC 541/2014
Un. Adm: (175110) 24ª BATALHAO DE PM -SEDE- BAIRRO PEDRA 90- CUIABA
A Partir de: 03/06/2021 Até07/06/2021

Processo N.:

Nome: (98897/1) ANTONIO MARCOS FERREIRA
Cargo/Função: (2210) PRIMEIRO SARGENTO LC 541/2014
Un. Adm: (167380) 12ª BATALHAO DE POL. MILITAR - SORRISO
A Partir de: 21/03/2021 Até25/03/2021

Processo N.:

Nome: (259016/1) DANIELLY ARAUJO MENDES
Cargo/Função: (8909) SOLDADO LC 541/2014
Un. Adm: (167835) COMANDO REGIONAL V - BARRA DO GARCAS
A Partir de: 22/05/2021 Até26/05/2021

Processo N.:

Nome: (229853/1) DIEGO LOPES DE SOUZA
Cargo/Função: (8909) SOLDADO LC 541/2014
Un. Adm: (167754) NPM DE PONTE BRANCA
A Partir de: 13/05/2021 Até26/05/2021

Processo N.:

Nome: (53544/4) JERFSON JONESIO MENDES
Cargo/Função: (2218) SEGUNDO SARGENTO LC 541/2014
Un. Adm: (166499) DIR. DE SAUDE
A Partir de: 30/05/2021 Até12/06/2021

Processo N.:

Nome: (120614/1) JESEFERSON BATISTA DE SOUZA
Cargo/Função: (8895) CABO LC 541/2014
Un. Adm: (166774) 1ª BATALHAO DE POLICIA MILITAR - SEDE - PORTO
A Partir de: 23/05/2021 Até18/07/2021

Processo N.:

Nome: (208232/1) LEONEL LOPES NETO
Cargo/Função: (8895) CABO LC 541/2014
Un. Adm: (167185) 1ª CIA. PM DE NOBRES
A Partir de: 31/05/2021 Até08/06/2021

Processo N.:

Nome: (111987/1) LUCIANO TADEU DIAS DA CONCEICAO
Cargo/Função: (2226) TERCEIRO SARGENTO LC 541/2014
Un. Adm: (167380) 12ª BATALHAO DE POL. MILITAR - SORRISO
A Partir de: 06/04/2021 Até05/05/2021

Processo N.:

Nome: (230953/1) PABLO HENRIQUE MARQUES SOARES
Cargo/Função: (8895) CABO LC 541/2014
Un. Adm: (175188) NPM DE MANSO
A Partir de: 21/05/2021 Até28/05/2021

Processo N.:

Nome: (73042/1) REGINALDO GOMES DOS REIS
Cargo/Função: (2210) PRIMEIRO SARGENTO LC 541/2014
Un. Adm: (169250) BOPE - SEDE - CUIABA
A Partir de: 27/05/2021 Até25/06/2021

Processo N.:

Nome: (98582/1) RICARDO DUARDO MACIANO
Cargo/Função: (2226) TERCEIRO SARGENTO LC 541/2014
Un. Adm: (166510) ASSES. ESPECIAL INSTITUCIONAL
A Partir de: 26/05/2021 Até23/08/2021

Processo N.:

Nome: (230836/1) RUZIVALDO OLIVEIRA CRUZ JUNIOR
Cargo/Função: (8909) SOLDADO LC 541/2014
Un. Adm: (167231) 6ª CIA. INDEP. DE POL. MILITAR - POCONE
A Partir de: 21/05/2021 Até10/06/2021

Processo N.:

Nome: (267442/1) SIDINEI FERNANDES DA SILVA
Cargo/Função: (8909) SOLDADO LC 541/2014
Un. Adm: (168971) NPM DE CARLINDA
A Partir de: 29/05/2021 Até12/07/2021

Processo N.:

Nome: (229449/1) THIAGO ANTONIO DOMINGOS NOBRE
Cargo/Função: (8895) CABO LC 541/2014
Un. Adm: (166774) 1ª BATALHAO DE POLICIA MILITAR - SEDE - PORTO
A Partir de: 26/05/2021 Até04/06/2021

Processo N.:

Nome: (98391/1) WELLINGTON VITOR ALVARENGA ESPINDOLA
Cargo/Função: (2226) TERCEIRO SARGENTO LC 541/2014
Un. Adm: (167835) COMANDO REGIONAL V - BARRA DO GARCAS
A Partir de: 31/05/2021 Até06/06/2021

PUBLICADA, REGISTRADA, CUMPR-SE.
Cuiabá-MT, 15 de Junho de 2021.
CEL. PM Jonildo Jose de Assis
Comandante Geral da PM-MT

BOLETIM DE PESSOAL/PM/00276/2021 DE:
16/06/2021

O Comandante Geral da PM-MT no uso de suas atribuições que lhes são conferidas por lei,

Resolve: DEFERIR
Evento: LICENÇA PARA TRATAMENTO DE SAUDE EM PESSOA DA FAMILIA

Processo N.:
Nome: (103015/1) LUCIANA MARIA DE PERBOYRE BONILHA
Cargo/Função: (6027) ANALISTA DESENV ECON SOCIAL L 10050
Un. Adm: (166499) DIR. DE SAUDE
A Partir de: 06/05/2021 Até04/06/2021

PUBLICADA, REGISTRADA, CUMpra-SE.
Cuiabá-MT, 15 de Junho de 2021.
CEL. PM Jonildo Jose de Assis
Comandante Geral da PM-MT

BOLETIM DE PESSOAL/PM/00277/2021 DE:
16/06/2021

O Comandante Geral da PM-MT no uso de suas atribuições que lhes são conferidas por lei,

Resolve: DEFERIR
Evento: LICENÇA A GESTANTE

Processo N.:
Nome: (118412/1) FABIANA KLIPPEL ASSIS
Cargo/Função: (2226) TERCEIRO SARGENTO LC 541/2014
Un. Adm: (166464) CORREG.-GERAL DA POLICIA MILITAR
A Partir de: 01/06/2021 Até27/11/2021

PUBLICADA, REGISTRADA, CUMpra-SE.
Cuiabá-MT, 15 de Junho de 2021.
CEL. PM Jonildo Jose de Assis
Comandante Geral da PM-MT

BOLETIM DE PESSOAL/PM/00278/2021 DE:
16/06/2021

O Comandante Geral da PM-MT no uso de suas atribuições que lhes são conferidas por lei,

Resolve: AUTORIZAR
Evento: READAPTAÇÃO DE FUNÇÃO

Processo N.:
Nome: (99119/1) BENEDITO JOSE DA CUNHA
Un. Adm: (166820) 3ºBATALHAO DE POLICIA MILITAR - SEDE - CPA
A Partir de: 08/06/2021 Até04/12/2021

PUBLICADA, REGISTRADA, CUMpra-SE.
Cuiabá-MT, 15 de Junho de 2021.
CEL. PM Jonildo Jose de Assis
Comandante Geral da PM-MT

CBM

CORPO DE BOMBEIROS MILITAR

BOLETIM DE PESSOAL/CBM/00158/2021 DE:
16/06/2021

O Comandante Geral do CBM-MT no uso de suas atribuições que lhes são conferidas por lei,

Resolve: DEFERIR
Evento: LICENÇA PARA TRATAMENTO DE SAUDE

Processo N.:
Nome: (52269/1) ADILSON MACEDO LOPES
Cargo/Função: (2218) SEGUNDO SARGENTO LC 541/2014
Un. Adm: (170917) POLO CUIABA (SEDE)
A Partir de: 01/06/2021 Até15/06/2021

Processo N.:
Nome: (116711/1) AUGUSTO CEZAR PEROTTI
Cargo/Função: (2210) PRIMEIRO SARGENTO LC 541/2014
Un. Adm: (170968) POLO SINOP (SEDE)
A Partir de: 19/05/2021 Até09/06/2021

PUBLICADA, REGISTRADA, CUMpra-SE.
Cuiabá-MT, 15 de Junho de 2021.
CEL. BM Alessandro Borges Ferreira
Comandante Geral do CBM-MT

POLITEC

PERÍCIA OFICIAL E IDENTIFICAÇÃO TÉCNICA

BOLETIM DE PESSOAL/POLITEC/00248/2021 DE:
16/06/2021

O Diretor Geral da POLITEC no uso de suas atribuições que lhes são conferidas por lei,

Resolve: CONCEDER
Evento: ADICIONAL NOTURNO

Processo N.: MAI
Nome: (230613/1) ADRIANA DOS SANTOS QUEIROZ
Cargo/Função: (10987) TECNICO DE NECROPSIA
Un. Adm: (159468) GER. DE MEDICINA LEGAL DE CACERES
A Partir de: 01/05/2021 Até 01/05/2021

Processo N.: MAI
Nome: (64407/11) AGNALDO FERNANDO PRINA
Cargo/Função: (10910) PERITO OFICIAL CRIMINAL
Un. Adm: (159565) GER. DE CRIMINALISTICA DE SINOP
A Partir de: 01/05/2021 Até 01/05/2021

Processo N.: MAI
Nome: (255229/1) ALAN VINICIUS DE FIGUEIREDO LUGLI
Cargo/Função: (10910) PERITO OFICIAL CRIMINAL
Un. Adm: (159590) GER. REGIONAL DA POLITEC DE ALTA FLORESTA
A Partir de: 01/05/2021 Até 01/05/2021

Processo N.: ABR
Nome: (255324/1) ALINE VIEIRA RODRIGUES
Cargo/Função: (10910) PERITO OFICIAL CRIMINAL
Un. Adm: (159620) GER. REGIONAL DA POLITEC DE SORRISO
A Partir de: 01/04/2021 Até 01/04/2021

Processo N.: MAI
Nome: (296200/1) ALLAN MUNIZ CARNEIRO
Cargo/Função: (10979) PAPILOSCOPISTA
Un. Adm: (159476) GER. DE IDENTIFICACAO DE CACERES
A Partir de: 01/05/2021 Até 01/05/2021

Processo N.: MAI
Nome: (85309/4) ANDRE LUIS FURIO
Cargo/Função: (10910) PERITO OFICIAL CRIMINAL
Un. Adm: (159565) GER. DE CRIMINALISTICA DE SINOP
A Partir de: 01/05/2021 Até 01/05/2021

Processo N.: MAI
Nome: (255028/1) ANDRE LUIS SANTOS ROQUE DE JESUS
Cargo/Função: (10910) PERITO OFICIAL CRIMINAL
Un. Adm: (159450) GER. DE CRIMINALISTICA DE CACERES
A Partir de: 31/05/2021 Até 31/05/2021

Processo N.: MAI
Nome: (724/2) ANERINDO ROMUALDO DA SILVA
Cargo/Função: (10987) TECNICO DE NECROPSIA
Un. Adm: (159204) GER. DE NECROPSIA
A Partir de: 01/05/2021 Até 01/05/2021

Processo N.: MAI
Nome: (102363/7) ATAIDE DE CAMPOS MALHEIROS FILHO
Cargo/Função: (11606) DGA-6 SERVIDOR
Un. Adm: (159441) COORD. REGIONAL DA POLITEC DE CACERES
A Partir de: 01/05/2021 Até 01/05/2021

Processo N.: MAI
Nome: (233405/2) CAMILA ELIANE TAVARES
Cargo/Função: (10910) PERITO OFICIAL CRIMINAL
Un. Adm: (159425) GER. REGIONAL DA POLITEC DE PRIMAVERA DO LESTE
A Partir de: 16/05/2021 Até 16/05/2021

Processo N.: MAI
Nome: (229910/2) CAMILA PAIXAO MARQUES
Cargo/Função: (10928) PERITO OFICIAL MEDICO LEGISTA
Un. Adm: (159468) GER. DE MEDICINA LEGAL DE CACERES
A Partir de: 01/05/2021 Até 01/05/2021

Processo N.: MAI
Nome: (255261/1) CARLOS EDUARDO HASSEGAWA SIQUEIRA
Cargo/Função: (10910) PERITO OFICIAL CRIMINAL
Un. Adm: (159565) GER. DE CRIMINALISTICA DE SINOP
A Partir de: 01/05/2021 Até 01/05/2021

Processo N.: MAI
Nome: (94561/1) CARLOS FERNANDO FERRACIOLLI
Cargo/Função: (10910) PERITO OFICIAL CRIMINAL
Un. Adm: (159565) GER. DE CRIMINALISTICA DE SINOP
A Partir de: 01/05/2021 Até 01/05/2021

Processo N.: MAI
Nome: (57096/1) CASSIO ROBERTO BRANDALIZE
Cargo/Função: (10987) TECNICO DE NECROPSIA
Un. Adm: (159468) GER. DE MEDICINA LEGAL DE CACERES
A Partir de: 01/05/2021 Até 01/05/2021

Processo N.: MAI
Nome: (62586/2) CLEMENTES CRUZ NUNES
Cargo/Função: (10910) PERITO OFICIAL CRIMINAL
Un. Adm: (159450) GER. DE CRIMINALISTICA DE CACERES
A Partir de: 16/05/2021 Até 16/05/2021

Processo N.: MAI

Nome: (291154/1) DANIELA PERRI SIQUEIRA
Cargo/Função: (10928) PERITO OFICIAL MEDICO LEGISTA
Un. Adm: (159468) GER. DE MEDICINA LEGAL DE CACERES
A Partir de: 01/05/2021 Até 01/05/2021

Processo N.: MAI

Nome: (217269/5) DEISE FERREIRA ROMAO DO NASCIMENTO
Cargo/Função: (11622) DGA-8 SERVIDOR
Un. Adm: (159468) GER. DE MEDICINA LEGAL DE CACERES
A Partir de: 01/05/2021 Até 01/05/2021

Processo N.: MAI

Nome: (296196/1) DEISIVANIA DE ARAUJO
Cargo/Função: (10987) TECNICO DE NECROPSIA
Un. Adm: (159620) GER. REGIONAL DA POLITEC DE SORRISO
A Partir de: 01/05/2021 Até 01/05/2021

Processo N.: MAI

Nome: (255552/1) DIOGO GIMENES PEDROLLO
Cargo/Função: (10910) PERITO OFICIAL CRIMINAL
Un. Adm: (159395) GER. DE CRIMINALISTICA DE RONDONOPOLIS
A Partir de: 01/05/2021 Até 01/05/2021

Processo N.: MAI

Nome: (127766/5) EDIEL DE CASTRO SOUZA
Cargo/Função: (11622) DGA-8 SERVIDOR
Un. Adm: (159620) GER. REGIONAL DA POLITEC DE SORRISO
A Partir de: 04/05/2021 Até 04/05/2021

Processo N.: MAI

Nome: (122672/6) EDMAR WASHINGTON OLIVEIRA TELLES
Cargo/Função: (10928) PERITO OFICIAL MEDICO LEGISTA
Un. Adm: (159620) GER. REGIONAL DA POLITEC DE SORRISO
A Partir de: 01/05/2021 Até 01/05/2021

Processo N.: MAI

Nome: (29323/1) EDSON FRANCO FRATARI
Cargo/Função: (10928) PERITO OFICIAL MEDICO LEGISTA
Un. Adm: (159166) COORD. DE PERICIAS EM VIVOS
A Partir de: 01/05/2021 Até 01/05/2021

Processo N.: MAI

Nome: (115967/3) EDUARDO GONZAGA SILVA
Cargo/Função: (10910) PERITO OFICIAL CRIMINAL
Un. Adm: (159450) GER. DE CRIMINALISTICA DE CACERES
A Partir de: 01/05/2021 Até 01/05/2021

Processo N.: MAI

Nome: (285487/1) ELTON CARLOS DARIENSO
Cargo/Função: (10910) PERITO OFICIAL CRIMINAL
Un. Adm: (159590) GER. REGIONAL DA POLITEC DE ALTA FLORESTA
A Partir de: 01/05/2021 Até 01/05/2021

Processo N.: MAI

Nome: (255283/1) EMILIANO MENDONCA SILVA
Cargo/Função: (10910) PERITO OFICIAL CRIMINAL
Un. Adm: (159425) GER. REGIONAL DA POLITEC DE PRIMAVERA DO LESTE
A Partir de: 01/05/2021 Até 01/05/2021

Processo N.: MAI

Nome: (82254/1) EVERALTH CASASUS DE FIGUEIREDO
Cargo/Função: (6052) TECNICO DESENV ECO SOC L 10177/14
Un. Adm: (159441) COORD. REGIONAL DA POLITEC DE CACERES
A Partir de: 01/05/2021 Até 01/05/2021

Processo N.: MAI

Nome: (112897/2) FABIANO CESAR CARDOSO
Cargo/Função: (10910) PERITO OFICIAL CRIMINAL
Un. Adm: (159565) GER. DE CRIMINALISTICA DE SINOP
A Partir de: 01/05/2021 Até 01/05/2021

Processo N.: MAI

Nome: (255246/1) FERNANDA LIMA AMADEU
Cargo/Função: (10910) PERITO OFICIAL CRIMINAL
Un. Adm: (159646) GER. DE CRIMINALISTICA DE TANGARA DA SERRA
A Partir de: 01/05/2021 Até 01/05/2021

Processo N.: MAI

Nome: (127774/2) FLAVIO HENRIQUE PEREIRA ROSA
Cargo/Função: (10910) PERITO OFICIAL CRIMINAL
Un. Adm: (159565) GER. DE CRIMINALISTICA DE SINOP
A Partir de: 01/05/2021 Até 01/05/2021

Processo N.: MAI

Nome: (285985/1) FRANCINE DEOLA PIMENTEL BEDUSCHI
Cargo/Função: (10928) PERITO OFICIAL MEDICO LEGISTA
Un. Adm: (159425) GER. REGIONAL DA POLITEC DE PRIMAVERA DO LESTE
A Partir de: 01/05/2021 Até 01/05/2021

Processo N.: MAI

Nome: (256156/1) GABRIEL AVILA ANDRADE DE AZEVEDO
Cargo/Função: (10910) PERITO OFICIAL CRIMINAL
Un. Adm: (159425) GER. REGIONAL DA POLITEC DE PRIMAVERA DO LESTE
A Partir de: 01/05/2021 Até 01/05/2021

Processo N.: MAI

Nome: (73090/6) GIVANILDO DE SOUZA BENEVIDES
Cargo/Função: (11622) DGA-8 SERVIDOR
Un. Adm: (159476) GER. DE IDENTIFICACAO DE CACERES
A Partir de: 01/05/2021 Até 01/05/2021

Processo N.: MAI

Nome: (71213/4) GLEDSON NILTON EMILIANO
Cargo/Função: (10910) PERITO OFICIAL CRIMINAL
Un. Adm: (159620) GER. REGIONAL DA POLITEC DE SORRISO
A Partir de: 01/05/2021 Até 01/05/2021

Processo N.: MAI

Nome: (123914/2) HOLANDO DE SOUZA CAMPOS JUNIOR
Cargo/Função: (10928) PERITO OFICIAL MEDICO LEGISTA
Un. Adm: (159166) COORD. DE PERICIAS EM VIVOS
A Partir de: 01/05/2021 Até 01/05/2021

Processo N.: MAI

Nome: (40310/13) IGOR GLADKI PETRENKO
Cargo/Função: (10910) PERITO OFICIAL CRIMINAL
Un. Adm: (159590) GER. REGIONAL DA POLITEC DE ALTA FLORESTA
A Partir de: 01/05/2021 Até 01/05/2021

Processo N.: MAI

Nome: (66040/5) ILSE GRIGOLETTO FELICIANO
Cargo/Função: (10987) TECNICO DE NECROPSIA
Un. Adm: (159573) GER. DE MEDICINA LEGAL DE SINOP
A Partir de: 01/05/2021 Até 01/05/2021

Processo N.: MAI

Nome: (229984/1) JACQUELINE ANDREA MARCIA ROSA
Cargo/Função: (10987) TECNICO DE NECROPSIA
Un. Adm: (159425) GER. REGIONAL DA POLITEC DE PRIMAVERA DO LESTE
A Partir de: 01/05/2021 Até 01/05/2021

Processo N.: MAI

Nome: (42410/2) JAMES KING CARR DE MUZIO
Cargo/Função: (10928) PERITO OFICIAL MEDICO LEGISTA
Un. Adm: (159620) GER. REGIONAL DA POLITEC DE SORRISO
A Partir de: 01/05/2021 Até 01/05/2021

Processo N.: MAI

Nome: (291057/1) JEAN CARLOS DOMINGUES PAES
Cargo/Função: (10910) PERITO OFICIAL CRIMINAL
Un. Adm: (159646) GER. DE CRIMINALISTICA DE TANGARA DA SERRA
A Partir de: 01/05/2021 Até 01/05/2021

Processo N.: MAI

Nome: (287017/1) JESICA RUIZ SILVA
Cargo/Função: (10987) TECNICO DE NECROPSIA
Un. Adm: (159620) GER. REGIONAL DA POLITEC DE SORRISO
A Partir de: 01/05/2021 Até 01/05/2021

Processo N.: MAI

Nome: (91276/2) JOSE URBANO FRANCA FILHO
Cargo/Função: (10910) PERITO OFICIAL CRIMINAL
Un. Adm: (159441) COORD. REGIONAL DA POLITEC DE CACERES
A Partir de: 01/05/2021 Até 01/05/2021

Processo N.: MAI

Nome: (255326/1) KAIRO FERNANDES BARCELOS
Cargo/Função: (10928) PERITO OFICIAL MEDICO LEGISTA
Un. Adm: (159425) GER. REGIONAL DA POLITEC DE PRIMAVERA DO LESTE
A Partir de: 01/05/2021 Até 01/05/2021

Processo N.: MAI

Nome: (255445/1) LEONARDO BAIRD KASAKOFF
Cargo/Função: (10910) PERITO OFICIAL CRIMINAL
Un. Adm: (159425) GER. REGIONAL DA POLITEC DE PRIMAVERA DO LESTE
A Partir de: 01/05/2021 Até 01/05/2021

Processo N.: MAI

Nome: (230768/1) LEONARDO SILVA POVOA
Cargo/Função: (10987) TECNICO DE NECROPSIA
Un. Adm: (159573) GER. DE MEDICINA LEGAL DE SINOP
A Partir de: 01/05/2021 Até 01/05/2021

Processo N.: MAI

Nome: (255256/1) LOURENCO MEDEIROS NETTO
Cargo/Função: (10928) PERITO OFICIAL MEDICO LEGISTA
Un. Adm: (159166) COORD. DE PERICIAS EM VIVOS
A Partir de: 01/05/2021 Até 01/05/2021

Processo N.: MAI

Nome: (255237/1) LUCIANO NOGUEIRA
Cargo/Função: (10910) PERITO OFICIAL CRIMINAL
Un. Adm: (159620) GER. REGIONAL DA POLITEC DE SORRISO
A Partir de: 01/05/2021 Até 01/05/2021

Processo N.: MAI

Nome: (242205/2) LUDILEIA VANUCIA BONFANTE
Cargo/Função: (10910) PERITO OFICIAL CRIMINAL
Un. Adm: (159450) GER. DE CRIMINALISTICA DE CACERES
A Partir de: 01/05/2021 Até 01/05/2021

Processo N.: MAI

Nome: (255277/1) LUDIMILA GONCALVES PEREIRA
Cargo/Função: (10910) PERITO OFICIAL CRIMINAL
Un. Adm: (159425) GER. REGIONAL DA POLITEC DE PRIMAVERA DO LESTE
A Partir de: 01/05/2021 Até 01/05/2021

Processo N.: MAI

Nome: (274970/2) LUDIMYLLA LINS GONDIM DOS SANTOS
Cargo/Função: (10987) TECNICO DE NECROPSIA
Un. Adm: (159573) GER. DE MEDICINA LEGAL DE SINOP
A Partir de: 01/05/2021 Até 01/05/2021

Processo N.: MAI

Nome: (255327/1) LUIS AUGUSTO MAGALHAES ANTONIACOMI
Cargo/Função: (10910) PERITO OFICIAL CRIMINAL
Un. Adm: (159450) GER. DE CRIMINALISTICA DE CACERES
A Partir de: 01/05/2021 Até 01/05/2021

Processo N.: MAI

Nome: (255273/1) MARCELO YURI NAGASAKO CIRILO
Cargo/Função: (10910) PERITO OFICIAL CRIMINAL
Un. Adm: (159646) GER. DE CRIMINALISTICA DE TANGARA DA SERRA

A Partir de: 01/05/2021 Até 01/05/2021

Processo N.: MAI
 Nome: (107372/1) MARCIO ALEXANDRE PRADO MONTEIRO DA SILVA
 Cargo/Função: (11606) DGA-6 SERVIDOR
 Un. Adm: (159557) COORD. REGIONAL DA POLITEC DE SINOP
 A Partir de: 01/05/2021 Até 01/05/2021

Processo N.: MAI
 Nome: (258437/1) MARCOS WAECHTER
 Cargo/Função: (10910) PERITO OFICIAL CRIMINAL
 Un. Adm: (159565) GER. DE CRIMINALISTICA DE SINOP
 A Partir de: 01/05/2021 Até 01/05/2021

Processo N.: MAI
 Nome: (273454/7) MARIA LUIZA GROFF
 Cargo/Função: (10987) TECNICO DE NECROPSIA
 Un. Adm: (159425) GER. REGIONAL DA POLITEC DE PRIMAVERA DO LESTE
 A Partir de: 01/05/2021 Até 01/05/2021

Processo N.: MAI
 Nome: (255266/1) MARIO WAECHTER
 Cargo/Função: (11622) DGA-8 SERVIDOR
 Un. Adm: (159590) GER. REGIONAL DA POLITEC DE ALTA FLORESTA
 A Partir de: 01/05/2021 Até 01/05/2021

Processo N.: MAI
 Nome: (255554/1) NAYANE BARBOSA LANZIERI
 Cargo/Função: (10910) PERITO OFICIAL CRIMINAL
 Un. Adm: (159565) GER. DE CRIMINALISTICA DE SINOP
 A Partir de: 01/05/2021 Até 01/05/2021

Processo N.: MAI
 Nome: (255305/1) NELIGIA AURELIANO PICININI
 Cargo/Função: (10910) PERITO OFICIAL CRIMINAL
 Un. Adm: (159646) GER. DE CRIMINALISTICA DE TANGARA DA SERRA
 A Partir de: 01/05/2021 Até 01/05/2021

Processo N.: MAI
 Nome: (121631/5) NELSON IOSHINORI TAKITO
 Cargo/Função: (10928) PERITO OFICIAL MEDICO LEGISTA
 Un. Adm: (159573) GER. DE MEDICINA LEGAL DE SINOP
 A Partir de: 01/05/2021 Até 01/05/2021

Processo N.: MAI
 Nome: (85990/2) NEURACY PEDRA DE SOUZA
 Cargo/Função: (10987) TECNICO DE NECROPSIA
 Un. Adm: (159468) GER. DE MEDICINA LEGAL DE CACERES
 A Partir de: 01/05/2021 Até 01/05/2021

Processo N.: MAI
 Nome: (113268/10) NILTON CARLOS DALBERTO
 Cargo/Função: (10910) PERITO OFICIAL CRIMINAL
 Un. Adm: (159620) GER. REGIONAL DA POLITEC DE SORRISO
 A Partir de: 01/05/2021 Até 01/05/2021

Processo N.: MAI
 Nome: (95153/1) ORCIONE DE ARAUJO
 Cargo/Função: (10987) TECNICO DE NECROPSIA
 Un. Adm: (159425) GER. REGIONAL DA POLITEC DE PRIMAVERA DO LESTE
 A Partir de: 01/05/2021 Até 01/05/2021

Processo N.: MAI
 Nome: (230109/1) PABLO RODRIGO POLITA
 Cargo/Função: (10987) TECNICO DE NECROPSIA
 Un. Adm: (159573) GER. DE MEDICINA LEGAL DE SINOP
 A Partir de: 01/05/2021 Até 01/05/2021

Processo N.: MAI
 Nome: (226062/2) PAULLINELI FRAGA MARTINS
 Cargo/Função: (10928) PERITO OFICIAL MEDICO LEGISTA
 Un. Adm: (159590) GER. REGIONAL DA POLITEC DE ALTA FLORESTA
 A Partir de: 01/05/2021 Até 01/05/2021

Processo N.: MAI
 Nome: (37735/10) PAULO ROBERTO CORREIA
 Cargo/Função: (10910) PERITO OFICIAL CRIMINAL
 Un. Adm: (159450) GER. DE CRIMINALISTICA DE CACERES
 A Partir de: 01/05/2021 Até 01/05/2021

Processo N.: MAI
 Nome: (28609/3) PEDRO ZAINA
 Cargo/Função: (10910) PERITO OFICIAL CRIMINAL
 Un. Adm: (159441) COORD. REGIONAL DA POLITEC DE CACERES
 A Partir de: 31/05/2021 Até 31/05/2021

Processo N.: MAI
 Nome: (229251/1) REGIANY FRANCA ALVES
 Cargo/Função: (10910) PERITO OFICIAL CRIMINAL
 Un. Adm: (159263) GER. DE PERICIAS EM QUIMICA FORENSE
 A Partir de: 01/05/2021 Até 01/05/2021

Processo N.: MAI
 Nome: (239932/2) REINERIO GIMENEZ NETO
 Cargo/Função: (10928) PERITO OFICIAL MEDICO LEGISTA
 Un. Adm: (159425) GER. REGIONAL DA POLITEC DE PRIMAVERA DO LESTE
 A Partir de: 01/05/2021 Até 01/05/2021

Processo N.: MAI
 Nome: (89891/3) RODNEY ENOY MOTTA
 Cargo/Função: (10910) PERITO OFICIAL CRIMINAL
 Un. Adm: (159450) GER. DE CRIMINALISTICA DE CACERES
 A Partir de: 01/05/2021 Até 01/05/2021

Processo N.: MAI
 Nome: (123833/2) ROGERIO APARECIDO KOLZER

Cargo/Função: (10910) PERITO OFICIAL CRIMINAL
 Un. Adm: (159620) GER. REGIONAL DA POLITEC DE SORRISO
 A Partir de: 01/05/2021 Até 01/05/2021

Processo N.: MAI
 Nome: (255238/1) ROSEILDO HONORATO DINIZ
 Cargo/Função: (10910) PERITO OFICIAL CRIMINAL
 Un. Adm: (159450) GER. DE CRIMINALISTICA DE CACERES
 A Partir de: 01/05/2021 Até 01/05/2021

Processo N.: MAI
 Nome: (230572/1) ROSEMARY DE SOUZA KANACILO
 Cargo/Função: (10910) PERITO OFICIAL CRIMINAL
 Un. Adm: (159395) GER. DE CRIMINALISTICA DE RONDONOPOLIS
 A Partir de: 01/05/2021 Até 01/05/2021

Processo N.: MAI
 Nome: (265496/1) SIDNEI RUDOLF
 Cargo/Função: (10910) PERITO OFICIAL CRIMINAL
 Un. Adm: (159263) GER. DE PERICIAS EM QUIMICA FORENSE
 A Partir de: 01/05/2021 Até 01/05/2021

Processo N.: MAI
 Nome: (265715/1) TALITA DE ANDRADE SANTOS MOLINA
 Cargo/Função: (10928) PERITO OFICIAL MEDICO LEGISTA
 Un. Adm: (159425) GER. REGIONAL DA POLITEC DE PRIMAVERA DO LESTE
 A Partir de: 01/05/2021 Até 01/05/2021

Processo N.: MAI
 Nome: (255301/1) THOMAZ OLIVIER DA SILVA
 Cargo/Função: (10910) PERITO OFICIAL CRIMINAL
 Un. Adm: (159425) GER. REGIONAL DA POLITEC DE PRIMAVERA DO LESTE
 A Partir de: 01/05/2021 Até 01/05/2021

Processo N.: MAI
 Nome: (256281/1) TIAGO DA SILVA FAZOLO
 Cargo/Função: (10910) PERITO OFICIAL CRIMINAL
 Un. Adm: (159450) GER. DE CRIMINALISTICA DE CACERES
 A Partir de: 01/05/2021 Até 01/05/2021

Processo N.: MAI
 Nome: (255222/1) UYRE BARROS DIAS DA SILVA
 Cargo/Função: (10910) PERITO OFICIAL CRIMINAL
 Un. Adm: (159450) GER. DE CRIMINALISTICA DE CACERES
 A Partir de: 01/05/2021 Até 01/05/2021

Processo N.: MAI
 Nome: (54318/4) VALDECIR DA COSTA LAGE
 Cargo/Função: (10979) PAPILOSCOPISTA
 Un. Adm: (159590) GER. REGIONAL DA POLITEC DE ALTA FLORESTA
 A Partir de: 01/05/2021 Até 01/05/2021

Processo N.: MAI
 Nome: (22097/1) VALDECIR TONDATTO
 Cargo/Função: (10979) PAPILOSCOPISTA
 Un. Adm: (159476) GER. DE IDENTIFICACAO DE CACERES
 A Partir de: 01/05/2021 Até 01/05/2021

Processo N.: MAI
 Nome: (94631/1) WALDEMON TADEU VICTOR COELHO
 Cargo/Função: (10910) PERITO OFICIAL CRIMINAL
 Un. Adm: (159395) GER. DE CRIMINALISTICA DE RONDONOPOLIS
 A Partir de: 01/05/2021 Até 01/05/2021

Processo N.: MAI
 Nome: (204566/5) WASHINGTON OLIVEIRA TELLES II
 Cargo/Função: (10928) PERITO OFICIAL MEDICO LEGISTA
 Un. Adm: (159620) GER. REGIONAL DA POLITEC DE SORRISO
 A Partir de: 01/05/2021 Até 01/05/2021

PUBLICADA, REGISTRADA, CUMPR-SE.
 Cuiabá-MT, 15 de Junho de 2021.
 Rubens Sadao Okada
 Diretor Geral da POLITEC

BOLETIM DE PESSOAL/POLITEC/00249/2021 DE:
 16/06/2021

O Diretor Geral da POLITEC no uso de suas atribuições que lhes são conferidas por lei,
 Resolve: DEFERIR
 Evento: LICENCA PARA TRATAMENTO DE SAUDE

Processo N.:
 Nome: (230343/1) NEUZA DE MOURA OLIVEIRA
 Cargo/Função: (10987) TECNICO DE NECROPSIA
 Un. Adm: (159590) GER. REGIONAL DA POLITEC DE ALTA FLORESTA
 A Partir de: 20/04/2021 Até 06/05/2021

PUBLICADA, REGISTRADA, CUMPR-SE.
 Cuiabá-MT, 15 de Junho de 2021.
 Rubens Sadao Okada
 Diretor Geral da POLITEC

BOLETIM DE PESSOAL/POLITEC/00250/2021 DE:
 16/06/2021

O Diretor Geral da POLITEC no uso de suas atribuições que lhes são conferidas por lei,
 Resolve: DEFERIR
 Evento: LICENCA PREMIO - GOZO

Processo N.:

Nome: (94613/1) GIULIANO MONTEIRO RIBEIRO
Cargo/Função: (10979) PAPILOSCOPISTA
Quinquênio de Referência: 13/06/2011 Ate 12/06/2016
A Partir de: 15/06/2021 Até14/07/2021

PUBLICADA, REGISTRADA, CUMPRÁ-SE.
Cuiabá-MT, 15 de Junho de 2021.
Rubens Sadao Okada
Diretor Geral da POLITEC

BOLETIM DE PESSOAL/POLITEC/00251/2021 DE:
16/06/2021

O Diretor Geral da POLITEC no uso de suas atribuições que lhes são conferidas por lei,

Resolve: TORNAR SEM EFEITO
Evento: LICENÇA PREMIO - GOZO

Processo N.:

Nome: (48469/12) PAULO BORGES DE ALENCAR
Cargo/Função: (10910) PERITO OFICIAL CRIMINAL
Quinquênio de Referência: 21/07/2008 Ate 20/07/2013
A Partir de: 05/07/2021 Até03/08/2021

PUBLICADA, REGISTRADA, CUMPRÁ-SE.
Cuiabá-MT, 15 de Junho de 2021.
Rubens Sadao Okada
Diretor Geral da POLITEC

BOLETIM DE PESSOAL/POLITEC/00252/2021 DE:
16/06/2021

O Diretor Geral da POLITEC no uso de suas atribuições que lhes são conferidas por lei,

Resolve: DEFERIR
Evento: GOZO LICENÇA-PREMIO, JORNADA 50%

Processo N.:

Nome: (232124/1) DANIELLE MARQUES DE ALMEIDA TREVIZAN
Cargo/Função: (5349) ANALISTA ADMINISTRATIVO L 10052
Quinquênio de Referência: 29/04/2011 Ate 28/04/2016
A Partir de: 05/08/2021 Ate 03/10/21

PUBLICADA, REGISTRADA, CUMPRÁ-SE.
Cuiabá-MT, 15 de Junho de 2021.
Rubens Sadao Okada
Diretor Geral da POLITEC

SEDUC

SECRETARIA DE ESTADO DE EDUCAÇÃO

PORTARIA/SEDUC/00407/2021 DE:
16/06/2021

O Secretário de Estado de Educação no uso de suas atribuições que lhes são conferidas por lei,

Resolve: CESSAR OS EFEITOS
Evento: DESIGNAÇÃO P.E.B

Processo N.: 1000003546148

Nome: (140214/1) ALDA ALVES DE ARAUJO TABORDA
Cargo/Função: (3441) PROFESSOR EDUC. BASICA
Para: (211508) NUCLEO DE MONITORAMENTO DOS CEFAPROS
A Partir de: 20/01/2021 Até05/05/2021

PUBLICADA, REGISTRADA, CUMPRÁ-SE.
Cuiabá-MT, 15 de Junho de 2021.
Alan Resende Porto
Secretário de Estado de Educação

PORTARIA/SEDUC/00408/2021 DE:
16/06/2021

O Secretário de Estado de Educação no uso de suas atribuições que lhes são conferidas por lei,

Resolve: DESIGNAR
Evento: DESIGNAÇÃO P.E.B

Processo N.: 1000003671946

Nome: (288080/1) JANAINA JORGE DOS SANTOS
Cargo/Função: (3441) PROFESSOR EDUC. BASICA
Para: (146099) COORD. DE ENS. FUND. E EDUC. INFANTIL
A Partir de: 15/06/2021 Até31/12/2021

PUBLICADA, REGISTRADA, CUMPRÁ-SE.
Cuiabá-MT, 15 de Junho de 2021.
Alan Resende Porto
Secretário de Estado de Educação

PORTARIA/SEDUC/00409/2021 DE:
16/06/2021

O Secretário de Estado de Educação no uso de suas atribuições que lhes são conferidas por lei,

Resolve: DESIGNAR
Evento: Designação de Função/Função de Confiança

Processo N.: 1000003671725

Nome: (73373/7) ZILMA MARIA SANTANA BORGES
Cargo/Função: (9903) COORDENADOR PEDAGOGICO/FDE - COORD. PEDAGOGICO

Un. Adm: (015067) E.E. JUSCELINO K. OLIVEIRA
A Partir de: 11/06/2021 Até20/12/2021

PUBLICADA, REGISTRADA, CUMPRÁ-SE.
Cuiabá-MT, 15 de Junho de 2021.
Alan Resende Porto
Secretário de Estado de Educação

PORTARIA/SEDUC/00410/2021 DE:
16/06/2021

O Secretário de Estado de Educação no uso de suas atribuições que lhes são conferidas por lei,

Resolve: RETIFICAR
Evento: Designação de Função/Função de Confiança

Processo N.: 1000003572160

Nome: (69953/14) EDVALMAIR PEREIRA DA SILVA ARAUJO
Cargo/Função: (9903) COORDENADOR PEDAGOGICO/FDE - COORD. PEDAGOGICO

Un. Adm: (154172) E.E. LUIZ CARLOS CECONELLO
A Partir de: 20/01/2021 Até31/05/2021

PUBLICADA, REGISTRADA, CUMPRÁ-SE.
Cuiabá-MT, 15 de Junho de 2021.
Alan Resende Porto
Secretário de Estado de Educação

PORTARIA/SEDUC/00411/2021 DE:
16/06/2021

O Secretário de Estado de Educação no uso de suas atribuições que lhes são conferidas por lei,

Resolve: AUTORIZAR
Evento: Aulas Adicionais SEDUC

Processo N.: 1000003670937

Nome: (290482/1) ADEMIR DE CARVALHO MARTINS
Cargo/Função: (3441) PROFESSOR EDUC. BASICA

Un. Adm: (011142) E.E. EMANUEL PINHEIRO
A Partir de: 26/05/2021 Até23/08/2021
Qtde Horas: 10

Processo N.: 1000003669699

Nome: (238860/1) CLESIO MARTINS SILVA
Cargo/Função: (3441) PROFESSOR EDUC. BASICA

Un. Adm: (011550) E.E. GETULIO VARGAS
A Partir de: 17/05/2021 Até15/07/2021
Qtde Horas: 5

Processo N.: 1000003671569

Nome: (121890/6) DANIELLE DE PADUA CAMPOS
Cargo/Função: (3441) PROFESSOR EDUC. BASICA

Un. Adm: (010340) E.E. LICEU CUIABANO - MARIA DE ARRUDA MULLER
A Partir de: 22/05/2021 Até20/06/2021
Qtde Horas: 4

Processo N.: 1000003671803

Nome: (287163/1) DENISE BRETANHA MOREIRA
Cargo/Função: (3441) PROFESSOR EDUC. BASICA

Un. Adm: (014206) E.E. ALEXANDRE QUIRINO SOUZA
A Partir de: 29/04/2021 Até25/10/2021
Qtde Horas: 2

Processo N.: 1000003670833

Nome: (130216/13) ELTON CECON
Cargo/Função: (3441) PROFESSOR EDUC. BASICA

Un. Adm: (016357) E.E. IRANY JAIME FARINA
A Partir de: 28/04/2021 Até16/05/2021
Qtde Horas: 8

Processo N.: 1000003670841

Nome: (130216/13) ELTON CECON
Cargo/Função: (3441) PROFESSOR EDUC. BASICA

Un. Adm: (016357) E.E. IRANY JAIME FARINA
A Partir de: 17/05/2021 Até12/06/2021
Qtde Horas: 4

Processo N.: 1000003671938

Nome: (130216/13) ELTON CECON
Cargo/Função: (3441) PROFESSOR EDUC. BASICA

Un. Adm: (016357) E.E. IRANY JAIME FARINA
A Partir de: 13/06/2021 Até25/08/2021
Qtde Horas: 8

Processo N.: 1000003671696

Nome: (224115/55) JACINAILA LOURIANA FERREIRA

Cargo/Função: (3441) PROFESSOR EDUC. BASICA
Un. Adm: (172642) E. E. PROFªZENI VIEIRA
A Partir de: 13/05/2021 Até11/06/2021
Qtde Horas: 8

Processo N.: 1000003671840

Nome: (288004/1) JAQUELINE ELIZABETH DA COSTA
Cargo/Função: (3441) PROFESSOR EDUC. BASICA
Un. Adm: (012114) E.E. PEDRO GARDES
A Partir de: 21/05/2021 Até19/07/2021
Qtde Horas: 10

Processo N.: 1000003667969

Nome: (135934/13) JUSSARA RICARTE DA SILVA RONNING
Cargo/Função: (3441) PROFESSOR EDUC. BASICA
Un. Adm: (011207) E.E. TREZE DE MAIO
A Partir de: 18/05/2021 Até16/06/2021
Qtde Horas: 19

Processo N.: 1000003670983

Nome: (290195/1) LILIAN REGINA SIMOES
Cargo/Função: (3441) PROFESSOR EDUC. BASICA
Un. Adm: (156370) E.E. LUIZ FRUTUOSO DA SILVA
A Partir de: 12/06/2021 Até22/06/2021
Qtde Horas: 4

Processo N.: 1000003664758

Nome: (108610/27) LOIANNE CURVO GOTTARDI BELOTE
Cargo/Função: (3441) PROFESSOR EDUC. BASICA
Un. Adm: (011657) E.E. SAO LUIZ
A Partir de: 05/05/2021 Até24/07/2021
Qtde Horas: 8

Processo N.: 1000003666709

Nome: (60217/46) MARCIA CORREIA ALVES
Cargo/Função: (3441) PROFESSOR EDUC. BASICA
Un. Adm: (010910) E.E. SAO JOSE OPERARIO
A Partir de: 09/06/2021 Até20/12/2021
Qtde Horas: 10

Processo N.: 1000003671524

Nome: (288145/1) MARIA APARECIDA VIEIRA DA COSTA
Cargo/Função: (3441) PROFESSOR EDUC. BASICA
Un. Adm: (010995) E.E. Maj. OTAVIO PITALUGA
A Partir de: 26/05/2021 Até17/08/2021
Qtde Horas: 4

Processo N.: 1000003671830

Nome: (135132/9) NOELLE THAIS DE MATOS
Cargo/Função: (3441) PROFESSOR EDUC. BASICA
Un. Adm: (012114) E.E. PEDRO GARDES
A Partir de: 21/05/2021 Até19/07/2021
Qtde Horas: 2

Processo N.: 1000003669673

Nome: (99308/27) REINALDO BEZERRA DE ARAUJO
Cargo/Função: (3441) PROFESSOR EDUC. BASICA
Un. Adm: (011550) E.E. GETULIO VARGAS
A Partir de: 17/05/2021 Até15/07/2021
Qtde Horas: 4

Processo N.: 1000003671927

Nome: (224663/16) ROSANGELA VIEIRA DE SOUZA
Cargo/Função: (3441) PROFESSOR EDUC. BASICA
Un. Adm: (016632) E.E. PROF. DEMETRIO PEREIRA
A Partir de: 17/05/2021 Até22/11/2021
Qtde Horas: 18

Processo N.: 1000003671744

Nome: (85740/1) ROSIANA DA COSTA PAIM
Cargo/Função: (3441) PROFESSOR EDUC. BASICA
Un. Adm: (015938) E.E. PEDRO ALBERTO TAYANO
A Partir de: 29/05/2021 Até24/11/2021
Qtde Horas: 6

Processo N.: 1000003669543

Nome: (222233/54) SILVANA PATROCINIA DE LIMA ROSSATTI
Cargo/Função: (3441) PROFESSOR EDUC. BASICA
Un. Adm: (192210) E.E. ARLETE MARIA CAPELLARI
A Partir de: 19/05/2021 Até17/07/2021
Qtde Horas: 4

Processo N.: 1000003669694

Nome: (144284/6) VALDILEIA ALCANTARA GARCIA
Cargo/Função: (3441) PROFESSOR EDUC. BASICA
Un. Adm: (011550) E.E. GETULIO VARGAS
A Partir de: 17/05/2021 Até15/07/2021
Qtde Horas: 4

PUBLICADA, REGISTRADA, CUMPRADA-SE.
Cuiabá-MT, 15 de Junho de 2021.
Alan Resende Porto
Secretário de Estado de Educação

PORTARIA/SEDUC/00412/2021
16/06/2021

DE:

O Secretário de Estado de Educação no uso de suas atribuições que lhes são conferidas por lei,

Resolve: AUTORIZAR - SEDUC
Evento: Aulas Adicionais SEDUC

Processo N.: 1000003669438

Nome: (114045/13) ACYBE DE SOUZA COUTINHO PEREIRA

Cargo/Função: (3441) PROFESSOR EDUC. BASICA
Un. Adm: (061298) E.E. PROF. NATALINO FERREIRA MENDES
A Partir de: 19/05/2021 Até31/05/2021
Qtde Horas: 8

Processo N.: 1000003670729

Nome: (296079/1) CASSIO BENEDITO DA SILVA
Cargo/Função: (3441) PROFESSOR EDUC. BASICA
Un. Adm: (012726) E.E. DOM FRANCISCO DE AQUINO CORREA
A Partir de: 01/06/2021 Até20/12/2021
Qtde Horas: 2

Processo N.: 1000003672114

Nome: (63687/6) CECILIA OLIVEIRA BARROS PAULO
Cargo/Função: (3441) PROFESSOR EDUC. BASICA
Un. Adm: (015180) E.E. Cel. ONDINO R. LIMA
A Partir de: 01/06/2021 Até20/12/2021
Qtde Horas: 7

Processo N.: 1000003668028

Nome: (113184/30) EDIMARIO OLIVEIRA DE SOUZA
Cargo/Função: (3441) PROFESSOR EDUC. BASICA
Un. Adm: (154156) E.E. PAULO FREIRE
A Partir de: 11/06/2021 Até20/12/2021
Qtde Horas: 6

Processo N.: 1000003667636

Nome: (290262/1) GLAUCIA DE ALMEIDA CASTRO
Cargo/Função: (3441) PROFESSOR EDUC. BASICA
Un. Adm: (011797) E.E. PROFª. ANA MARIA DAS GRAÇAS S. NORONHA
A Partir de: 01/06/2021 Até20/12/2021
Qtde Horas: 10

Processo N.: 1000003672182

Nome: (206991/15) JANAINA CARDOSO DE ANDRADE
Cargo/Função: (3441) PROFESSOR EDUC. BASICA
Un. Adm: (020516) E.E. DR. MARIO DE CASTRO
A Partir de: 01/06/2021 Até19/06/2021
Qtde Horas: 5

Processo N.: 1000003672184

Nome: (36298/33) MARIO GONCALVES DA SILVA
Cargo/Função: (3441) PROFESSOR EDUC. BASICA
Un. Adm: (012955) E.E. Dr. ITRYO CORREA
A Partir de: 01/06/2021 Até14/06/2021
Qtde Horas: 8

Processo N.: 1000003669451

Nome: (101751/39) MARISETE RODRIGUES
Cargo/Função: (3441) PROFESSOR EDUC. BASICA
Un. Adm: (060208) E.E. ALBERT EINSTEIN
A Partir de: 11/06/2021 Até20/12/2021
Qtde Horas: 3

Processo N.: 1000003672186

Nome: (50628/30) NELMA DIAS ALVES
Cargo/Função: (3441) PROFESSOR EDUC. BASICA
Un. Adm: (012955) E.E. Dr. ITRYO CORREA
A Partir de: 01/06/2021 Até14/06/2021
Qtde Horas: 10

Processo N.: 1000003671846

Nome: (223249/13) RONIVALDO RODRIGUES GARCIA
Cargo/Função: (3441) PROFESSOR EDUC. BASICA
Un. Adm: (184152) E. E. JUAREZ RODRIGUES DOS ANJOS
A Partir de: 14/06/2021 Até20/12/2021
Qtde Horas: 2

Processo N.: 1000003669458

Nome: (222233/54) SILVANA PATROCINIA DE LIMA ROSSATTI
Cargo/Função: (3441) PROFESSOR EDUC. BASICA
Un. Adm: (192210) E.E. ARLETE MARIA CAPELLARI
A Partir de: 01/06/2021 Até20/12/2021
Qtde Horas: 12

PUBLICADA, REGISTRADA, CUMPRADA-SE.
Cuiabá-MT, 15 de Junho de 2021.
Alan Resende Porto
Secretário de Estado de Educação

PORTARIA/SEDUC/00413/2021
16/06/2021

DE:

O Secretário de Estado de Educação no uso de suas atribuições que lhes são conferidas por lei,

Resolve: CESSAR OS EFEITOS
Evento: Aulas Adicionais SEDUC

Processo N.: 1000003564265

Nome: (49914/19) HELIO FERNANDO DE SOUSA
Cargo/Função: (3441) PROFESSOR EDUC. BASICA
Un. Adm: (015180) E.E. Cel. ONDINO R. LIMA
A Partir de: 01/06/2021

Processo N.: 1000003652277

Nome: (290195/1) LILIAN REGINA SIMOES
Cargo/Função: (3441) PROFESSOR EDUC. BASICA
Un. Adm: (156370) E.E. LUIZ FRUTUOSO DA SILVA
A Partir de: 11/06/2021

Processo N.: 1000003576284

Nome: (144308/2) LUANA ANTUNES MARCA
Cargo/Função: (3441) PROFESSOR EDUC. BASICA
Un. Adm: (015059) E.E. Cel. JOAO N. DE M. MALLET

A Partir de: 10/06/2021

Processo N.: 1000003576317
 Nome: (220891/3) ODEJANE BORGES VILELA
 Cargo/Função: (3441) PROFESSOR EDUC. BASICA
 Un. Adm: (015059) E.E. Cel. JOAO N. DE M. MALLET
 A Partir de: 10/06/2021

Processo N.: 1000003570728
 Nome: (131235/7) PAULA LOPES COELHO
 Cargo/Função: (3441) PROFESSOR EDUC. BASICA
 Un. Adm: (156370) E.E. LUIZ FRUTUOSO DA SILVA
 A Partir de: 13/06/2021

Processo N.: 1000003603143
 Nome: (131235/7) PAULA LOPES COELHO
 Cargo/Função: (3441) PROFESSOR EDUC. BASICA
 Un. Adm: (156370) E.E. LUIZ FRUTUOSO DA SILVA
 A Partir de: 13/06/2021

Processo N.: 1000003637648
 Nome: (131235/7) PAULA LOPES COELHO
 Cargo/Função: (3441) PROFESSOR EDUC. BASICA
 Un. Adm: (156370) E.E. LUIZ FRUTUOSO DA SILVA
 A Partir de: 13/06/2021

PUBLICADA, REGISTRADA, CUMpra-SE.
 Cuiabá-MT, 15 de Junho de 2021.
 Alan Resende Porto
 Secretário de Estado de Educação

PORTARIA/SEDUC/00414/2021 DE:
 16/06/2021

O Secretário de Estado de Educação no uso de suas atribuições que lhes são conferidas por lei,

Resolve: RETIFICAR
 Evento: AFAST. POR MOTIVO DE PRISAO FLAGRANTE OU PREVENTIVA COM ONUS

Processo N.:
 Nome: (70214/12) JOSE DE OLIVEIRA MIRANDA
 Cargo/Função: (3441) PROFESSOR EDUC. BASICA
 Un. Adm: (014036) E.E. PROFª. IDALINA DE FARIAS
 A Partir de: 21/05/2021 Até

PUBLICADA, REGISTRADA, CUMpra-SE.
 Cuiabá-MT, 15 de Junho de 2021.
 Alan Resende Porto
 Secretário de Estado de Educação

PORTARIA/SEDUC/00415/2021 DE:
 16/06/2021

O Secretário de Estado de Educação no uso de suas atribuições que lhes são conferidas por lei,

Resolve: CANCELAR
 Evento: LICENCA PARA TRATAMENTO DE INTERESSE PARTICULAR

Processo N.: 1000003652720
 Nome: (86980/2) SERGIO TAVARES CRECCA
 Cargo/Função: (3441) PROFESSOR EDUC. BASICA
 Un. Adm: (010588) E.E. PROF. ULISSES CUIABANO
 A Partir de: 14/05/2021 Até11/06/2021

PUBLICADA, REGISTRADA, CUMpra-SE.
 Cuiabá-MT, 15 de Junho de 2021.
 Alan Resende Porto
 Secretário de Estado de Educação

PORTARIA/SEDUC/00416/2021 DE:
 16/06/2021

O Secretário de Estado de Educação no uso de suas atribuições que lhes são conferidas por lei,

Resolve: DEFERIR
 Evento: LICENCA PARA TRATAMENTO DE INTERESSE PARTICULAR

Processo N.: 1000003670850
 Nome: (258044/1) AILTON DOS SANTOS DINIZ
 Cargo/Função: (4740) APOIO ADM EDUC PROFISSIONALIZADO-30
 Un. Adm: (040320) E.E. VINICIUS DE MORAES
 A Partir de: 01/06/2021 Até31/05/2023

Processo N.: 1000003670665
 Nome: (288623/1) SANDRA MARIA SCUSSIATO
 Cargo/Função: (3476) APOIO ADM. EDUCACIONAL-ELEMENTAR
 Un. Adm: (015393) E.E. SAO JOSE DO RIO CLARO
 A Partir de: 08/06/2021 Até07/06/2023

Processo N.: 1000003667963
 Nome: (211191/18) SEBASTIAO CARLOS DA SILVA
 Cargo/Função: (3441) PROFESSOR EDUC. BASICA
 Un. Adm: (137774) E.E. MARIO DE ANDRADE
 A Partir de: 08/06/2021 Até07/06/2023

PUBLICADA, REGISTRADA, CUMpra-SE.
 Cuiabá-MT, 15 de Junho de 2021.
 Alan Resende Porto
 Secretário de Estado de Educação

O Secretário de Estado de Educação no uso de suas atribuições que lhes são conferidas por lei,

Resolve: AUTORIZAR - SEDUC
 Objeto: CONTRATO TEMPORARIO EM SUBSTITUIÇÃO POR MOTIVO DE URGÊNCIA
 CONTRATO/SEDUC/32309/2021 DE: 16/06/2021
 Processo N.: 1000003672018
 Contratado: (106953/21) CINARA CRISTINA PEREIRA DOMINGUES,CPF: 801.801.671-20;Cargo/Função: (3506) CONTR.TEMP.FUNCAO PROF.
 HABILITADO;Ref:B-001;CH: 02H
 Hab.:LICENCIATURA PLENA EM LETRAS/PORTUGUES;Motivo:- LICENCA PARA TRATAMENTO DE SAUDE (CONTRATADO) -;Un. Adm:(176770) E. E. JARAGUA;De: 28/05/2021 a 20/12/2021
 Substituido: (105496/30) ANTONIO EDUARDO PINHEIRO

CONTRATO/SEDUC/32310/2021 DE: 16/06/2021
 Processo N.: 1000003672169
 Contratado: (129989/42) EVANIA GARCIA DE OLIVEIRA ALVES,CPF: 946.068.891-87;Cargo/Função: (3506) CONTR.TEMP.FUNCAO PROF.
 HABILITADO;Ref:B-001;CH: 03H
 Hab.:LICENCIATURA PLENA EM MATEMATICA;Motivo:- LICENCA PARA TRATAMENTO DE SAUDE (CONTRATADO) -;Un. Adm:(045829) E.E. GERVASIO DOS SANTOS COSTA;De: 30/05/2021 a 12/06/2021
 Substituido: (238491/29) SHAIANY COSTA SOUZA

CONTRATO/SEDUC/32311/2021 DE: 16/06/2021
 Processo N.: 1000003672160
 Contratado: (132386/53) ADRIANA ARAUJO LEITE,CPF: 935.276.081-68;Cargo/Função: (3506) CONTR.TEMP.FUNCAO PROF. HABILITADO;Ref:B-001;CH: 04H
 Hab.:LICENCIATURA PLENA EM FISICA;Motivo:- LICENCA A GESTANTE (CONTRATADO) -;Un. Adm:(154040) E.E. ANDRE ANTONIO MAGGI;De: 11/06/2021 a 09/08/2021
 Substituido: (269119/24) WANESSA TATIANE DE JESUS LOPES

CONTRATO/SEDUC/32312/2021 DE: 16/06/2021
 Processo N.: 1000003672084
 Contratado: (200321/11) FRANCISCO MORAIS DOS SANTOS FILHO,CPF: 007.525.611-89;Cargo/Função: (3506) CONTR.TEMP.FUNCAO PROF.
 HABILITADO;Ref:B-001;CH: 12H
 Hab.:LICENCIATURA PLENA EM BIOLOGIA;Motivo:- LICENCA PARA TRATAMENTO DE SAUDE (CONTRATADO) -;Un. Adm:(084336) E.E. PROF. JOAO FLORENTINO SILVA NETO;De: 09/06/2021 a 08/07/2021
 Substituido: (132511/34) EDILAINÉ MANOEL DA SILVA

CONTRATO/SEDUC/32313/2021 DE: 16/06/2021
 Processo N.: 1000003670973
 Contratado: (211108/33) OZENIDE DA SILVA MOREIRA,CPF: 015.746.281-19;Cargo/Função: (3506) CONTR.TEMP.FUNCAO PROF.
 HABILITADO;Ref:B-001;CH: 20H
 Hab.:LICENCIATURA PLENA EM PEDAGOGIA;Motivo:- LICENCA PARA TRATAMENTO DE SAUDE (CONTRATADO) -;Un. Adm:(015920) E.E. ANTONIO HORTOLLANI;De: 07/06/2021 a 15/06/2021
 Substituido: (69444/14) VANDER ANTONIO DOS REIS

CONTRATO/SEDUC/32314/2021 DE: 16/06/2021
 Processo N.: 1000003672176
 Contratado: (223571/52) CARLA BRISOT ZANANDREA,CPF: 018.127.161-33;Cargo/Função: (3506) CONTR.TEMP.FUNCAO PROF. HABILITADO;Ref:B-001;CH: 05H
 Hab.:LICENCIATURA PLENA EM GEOGRAFIA;Motivo:- LICENCA PARA TRATAMENTO DE SAUDE (CONTRATADO) -;Un. Adm:(045829) E.E. GERVASIO DOS SANTOS COSTA;De: 30/05/2021 a 12/06/2021
 Substituido: (238491/29) SHAIANY COSTA SOUZA

CONTRATO/SEDUC/32315/2021 DE: 16/06/2021
 Processo N.: 1000003669347
 Contratado: (229398/31) REGINA FERNANDA WEISSHEIMER,CPF: 812.746.881-91;Cargo/Função: (3506) CONTR.TEMP.FUNCAO PROF.
 HABILITADO;Ref:B-001;CH: 12H
 Hab.:LICENCIATURA PLENA EM EDUCAÇÃO FISICA;Motivo:- LICENCA A GESTANTE (CONTRATADO) -;Un. Adm:(015911) E.E. RAMON SANCHES MARQUES;De: 08/06/2021 a 06/08/2021
 Substituido: (297768/6) JULIANA BERTHOLDI RECALDE

CONTRATO/SEDUC/32316/2021 DE: 16/06/2021
 Processo N.: 1000003669353
 Contratado: (229398/32) REGINA FERNANDA WEISSHEIMER,CPF: 812.746.881-91;Cargo/Função: (3506) CONTR.TEMP.FUNCAO PROF.
 HABILITADO;Ref:B-001;CH: 09H
 Hab.:LICENCIATURA PLENA EM EDUCAÇÃO FISICA;Motivo:- LICENCA A GESTANTE (CONTRATADO) -;Un. Adm:(015911) E.E. RAMON SANCHES MARQUES;De: 08/06/2021 a 06/08/2021
 Substituido: (297768/4) JULIANA BERTHOLDI RECALDE

CONTRATO/SEDUC/32317/2021 DE: 16/06/2021
 Processo N.: 1000003669360
 Contratado: (229398/33) REGINA FERNANDA WEISSHEIMER,CPF: 812.746.881-91;Cargo/Função: (3506) CONTR.TEMP.FUNCAO PROF.
 HABILITADO;Ref:B-001;CH: 09H
 Hab.:LICENCIATURA PLENA EM EDUCAÇÃO FISICA;Motivo:- LICENCA A GESTANTE (CONTRATADO) -;Un. Adm:(015911) E.E. RAMON SANCHES MARQUES;De: 08/06/2021 a 06/08/2021
 Substituido: (297768/5) JULIANA BERTHOLDI RECALDE

CONTRATO/SEDUC/32318/2021 DE: 16/06/2021
 Processo N.: 1000003670784
 Contratado: (230557/33) PATRICIA FRANCA DA COSTA,CPF: 921.625.251-00;Cargo/Função: (3506) CONTR.TEMP.FUNCAO PROF.
 HABILITADO;Ref:B-001;CH: 10H
 Hab.:LICENCIATURA PLENA EM CIENCIAS BIOLÓGICAS;Motivo:- LICENCA A GESTANTE (CONTRATADO) -;Un. Adm:(184390) E.E. BENEDITA DE ALMEIDA;De: 03/06/2021 a 01/08/2021
 Substituido: (218206/31) KELLY CRISTINA MARTINS DE ALMEIDA

CONTRATO/SEDUC/32319/2021 DE: 16/06/2021
 Processo N.: 1000003670827
 Contratado: (237775/35) RAMILA DIAS DOS SANTOS,CPF: 028.000.901-11;Cargo/Função: (3506) CONTR.TEMP.FUNCAO PROF. HABILITADO;Ref:B-001;CH: 12H

Hab.: LICENCIATURA PLENA EM LETRAS/PORTUGUES/ESPANHOL; Motivo: - LICENÇA PARA TRATAMENTO DE SAUDE (CONTRATADO) -; Un. Adm: (156396) E.E. SANTO ANTONIO; De: 01/06/2021 a 15/06/2021
Substituído: (295538/13) ELISIANE ROSA DE OLIVEIRA MIOTTO

CONTRATO/SEDUC/32320/2021 DE: 16/06/2021

Processo Nº: 1000003672098
Contratado: (241486/31) RONIEL PAULO SANTIAGO DA SILVA, CPF: 034.092.341-52; Cargo/Função: (3506) CONTR. TEMP. FUNCAO PROF. HABILITADO; Ref: B-001; CH: 01H
Hab.: LICENCIATURA PLENA EM LETRAS/PORTUGUES/INGLÊS; Motivo: - LICENÇA A GESTANTE (CONTRATADO) -; Un. Adm: (013838) E.E. ALEXANDRE GOMES SILVA CHAVES; De: 11/06/2021 a 09/08/2021
Substituído: (267952/18) ALINI TEIXEIRA SOUSA

CONTRATO/SEDUC/32321/2021 DE: 16/06/2021

Processo Nº: 1000003669769
Contratado: (244950/22) DIEGO ACIOLY LINS, CPF: 005.313.031-60; Cargo/Função: (3506) CONTR. TEMP. FUNCAO PROF. HABILITADO; Ref: B-001; CH: 01H
Hab.: LICENCIATURA PLENA EM LETRAS/PORTUGUES/INGLÊS; Motivo: - LICENÇA PARA TRATAMENTO DE SAUDE (CONTRATADO) -; Un. Adm: (184152) E. E. JUAREZ RODRIGUES DOS ANJOS; De: 11/06/2021 a 18/06/2021
Substituído: (136434/47) ESTER WALDINETE DA SILVA LEITE

CONTRATO/SEDUC/32322/2021 DE: 16/06/2021

Processo Nº: 1000003670774
Contratado: (246337/25) LUCIANO LEMES DO PRADO, CPF: 888.858.281-91; Cargo/Função: (3506) CONTR. TEMP. FUNCAO PROF. HABILITADO; Ref: B-001; CH: 10H
Hab.: LICENCIATURA PLENA EM BIOLOGIA; Motivo: - LICENÇA A GESTANTE (CONTRATADO) -; Un. Adm: (184390) E.E. BENEDITA DE ALMEIDA; De: 03/06/2021 a 01/08/2021
Substituído: (218206/31) KELLY CRISTINA MARTINS DE ALMEIDA

CONTRATO/SEDUC/32323/2021 DE: 16/06/2021

Processo Nº: 1000003667593
Contratado: (258030/23) EDINAR VIEIRA SILVA, CPF: 009.186.811-46; Cargo/Função: (3506) CONTR. TEMP. FUNCAO PROF. HABILITADO; Ref: B-001; CH: 12H
Hab.: LICENCIATURA PLENA EM LETRAS/PORTUGUES; Motivo: - LICENÇA PARA TRATAMENTO DE SAUDE (CONTRATADO) -; Un. Adm: (013307) E.E. NOSSA SENHORA DE LOURDES; De: 02/06/2021 a 16/06/2021
Substituído: (268558/21) CELI PAGE LEITE

CONTRATO/SEDUC/32324/2021 DE: 16/06/2021

Processo Nº: 1000003670867
Contratado: (261587/26) RUTH MARIA DE LIMA, CPF: 046.320.461-16; Cargo/Função: (3506) CONTR. TEMP. FUNCAO PROF. HABILITADO; Ref: B-001; CH: 13H
Hab.: LICENCIATURA PLENA EM GEOGRAFIA; Motivo: - LICENÇA PARA TRATAMENTO DE SAUDE (CONTRATADO) -; Un. Adm: (014850) E.E. CELESTINO CORREA DA COSTA; De: 08/06/2021 a 15/06/2021
Substituído: (261584/14) ABIGAIL MARIA DE LIMA DOS SANTOS

CONTRATO/SEDUC/32325/2021 DE: 16/06/2021

Processo Nº: 1000003672033
Contratado: (261746/20) NUBIA MARIA LEITE DE SOUZA, CPF: 001.502.001-02; Cargo/Função: (3506) CONTR. TEMP. FUNCAO PROF. HABILITADO; Ref: B-001; CH: 06H
Hab.: LICENCIATURA PLENA EM MATEMATICA; Motivo: - LICENÇA PARA TRATAMENTO DE SAUDE (CONTRATADO) -; Un. Adm: (176770) E. E. JARAGUA; De: 28/05/2021 a 20/12/2021
Substituído: (105496/30) ANTONIO EDUARDO PINHEIRO

CONTRATO/SEDUC/32326/2021 DE: 16/06/2021

Processo Nº: 1000003672043
Contratado: (262803/14) ODONIEL MARTINS DA COSTA, CPF: 014.400.331-70; Cargo/Função: (3506) CONTR. TEMP. FUNCAO PROF. HABILITADO; Ref: B-001; CH: 03H
Hab.: LICENCIATURA PLENA EM HISTÓRIA; Motivo: - LICENÇA PARA TRATAMENTO DE SAUDE (CONTRATADO) -; Un. Adm: (176770) E. E. JARAGUA; De: 28/05/2021 a 20/12/2021
Substituído: (105496/30) ANTONIO EDUARDO PINHEIRO

CONTRATO/SEDUC/32327/2021 DE: 16/06/2021

Processo Nº: 1000003670896
Contratado: (264795/13) THAMIRYS VINNICIA RUIZ LOPES, CPF: 034.902.021-39; Cargo/Função: (3506) CONTR. TEMP. FUNCAO PROF. HABILITADO; Ref: B-001; CH: 01H
Hab.: LICENCIATURA PLENA EM EDUCAÇÃO FISICA; Motivo: - LICENÇA PARA TRATAMENTO DE SAUDE (CONTRATADO) -; Un. Adm: (014850) E.E. CELESTINO CORREA DA COSTA; De: 08/06/2021 a 15/06/2021
Substituído: (261584/15) ABIGAIL MARIA DE LIMA DOS SANTOS

CONTRATO/SEDUC/32328/2021 DE: 16/06/2021

Processo Nº: 1000003672185
Contratado: (268362/30) PATRICIA GURALSKI DAMASCENO, CPF: 040.738.211-99; Cargo/Função: (3506) CONTR. TEMP. FUNCAO PROF. HABILITADO; Ref: B-001; CH: 06H
Hab.: LICENCIATURA PLENA EM BIOLOGIA; Motivo: - LICENÇA A GESTANTE (CONTRATADO) -; Un. Adm: (154040) E.E. ANDRE ANTONIO MAGGI; De: 11/06/2021 a 09/08/2021
Substituído: (269119/24) WANESSA TATIANE DE JESUS LOPES

CONTRATO/SEDUC/32329/2021 DE: 16/06/2021

Processo Nº: 1000003671715
Contratado: (272627/33) TATIANA ZUCHETTO, CPF: 024.344.121-57; Cargo/Função: (3506) CONTR. TEMP. FUNCAO PROF. HABILITADO; Ref: B-001; CH: 03H
Hab.: LICENCIATURA PLENA EM GEOGRAFIA; Motivo: - LICENÇA PARA TRATAMENTO DE SAUDE (CONTRATADO) -; Un. Adm: (015032) E. E. Min. JOAO ALBERTO; De: 07/06/2021 a 20/06/2021
Substituído: (200150/18) ELIDA CRISTHINA DUARTE E SILVA

CONTRATO/SEDUC/32330/2021 DE: 16/06/2021

Processo Nº: 1000003670954
Contratado: (273363/15) IRIS CRISTINA ARAUJO DO CARMO, CPF: 007.383.781-43; Cargo/Função: (3506) CONTR. TEMP. FUNCAO PROF. HABILITADO; Ref: B-001; CH: 08H
Hab.: LICENCIATURA PLENA EM CIENCIAS SOCIAIS; Motivo: - LICENÇA PARA

TRATAMENTO DE SAUDE (CONTRATADO) -; Un. Adm: (156396) E.E. SANTO ANTONIO; De: 01/06/2021 a 15/06/2021
Substituído: (295538/13) ELISIANE ROSA DE OLIVEIRA MIOTTO

CONTRATO/SEDUC/32331/2021 DE: 16/06/2021

Processo Nº: 1000003672045
Contratado: (274580/4) MARISELIA ANDRADE BRENDA, CPF: 786.051.561-04; Cargo/Função: (3506) CONTR. TEMP. FUNCAO PROF. HABILITADO; Ref: B-001; CH: 08H
Hab.: LICENCIATURA PLENA EM CIENCIAS; Motivo: - LICENÇA PARA TRATAMENTO DE SAUDE (CONTRATADO) -; Un. Adm: (014885) E.E. SAO FRANCISCO; De: 09/06/2021 a 23/06/2021
Substituído: (248965/30) GRAZIELA FRAGA FERREIRA QUEIROZ MUNIZ

CONTRATO/SEDUC/32332/2021 DE: 16/06/2021

Processo Nº: 1000003671954
Contratado: (279987/6) WILLIAN BORGES VIEIRA, CPF: 057.137.601-03; Cargo/Função: (3506) CONTR. TEMP. FUNCAO PROF. HABILITADO; Ref: B-001; CH: 02H
Hab.: LICENCIATURA PLENA EM GEOGRAFIA; Motivo: - LICENÇA A GESTANTE (CONTRATADO) -; Un. Adm: (013412) E.E. Cel. ANTONIO PAES DE BARROS; De: 09/06/2021 a 06/10/2021
Substituído: (275501/11) FRANCISCA JACIANE FEITOSA PEREIRA TRINDADE

PUBLICADA, REGISTRADA, CUMPR-SE.
Cuiabá-MT, 15 de Junho de 2021.
Alan Resende Porto
Secretário de Estado de Educação

O Secretário de Estado de Educação no uso de suas atribuições que lhes são conferidas por lei,

Resolve: CANCELAR - SEDUC
Objeto: CONTRATO TEMPORARIO EM SUBSTITUIÇÃO POR MOTIVO DE URGÊNCIA
CONTRATO/SEDUC/32333/2021 DE: 16/06/2021

Processo Nº: 1000003652792
Contratado: (280230/22) WILLIAM SALES DO NASCIMENTO, CPF: 054.543.391-64; Cargo/Função: (3506) CONTR. TEMP. FUNCAO PROF. HABILITADO; Ref: B-001; CH: 02H
Hab.: LICENCIATURA PLENA EM EDUCAÇÃO FISICA; Motivo: LICENÇA A GESTANTE (CONTRATADO) -; Un. Adm: (137766) E.E. PAULO FREIRE; De: 22/04/2021 a 10/06/2021
Substituído: (283689/12) JULIANA CAMILA FERREIRA

PUBLICADA, REGISTRADA, CUMPR-SE.
Cuiabá-MT, 15 de Junho de 2021.
Alan Resende Porto
Secretário de Estado de Educação

O Secretário de Estado de Educação no uso de suas atribuições que lhes são conferidas por lei,

Resolve: AUTORIZAR - SEDUC
Objeto: CONTRATO TEMPORARIO EM SUBSTITUIÇÃO POR MOTIVO DE URGÊNCIA
CONTRATO/SEDUC/32334/2021 DE: 16/06/2021

Processo Nº: 1000003671486
Contratado: (287483/9) CINTHIA DO SOCORRO LOPES DOS SANTOS, CPF: 754.919.402-59; Cargo/Função: (3506) CONTR. TEMP. FUNCAO PROF. HABILITADO; Ref: B-001; CH: 08H
Hab.: LICENCIATURA PLENA EM BIOLOGIA; Motivo: - LICENÇA PARA TRATAMENTO DE SAUDE (CONTRATADO) -; Un. Adm: (184586) E. E. MANOEL DE BARROS; De: 04/06/2021 a 03/07/2021
Substituído: (276560/14) RICARDO CLARO ORTIS

CONTRATO/SEDUC/32335/2021 DE: 16/06/2021

Processo Nº: 1000003670684
Contratado: (294767/11) LAZARA CRISTINA DUDA DA SILVA, CPF: 302.017.478-39; Cargo/Função: (3506) CONTR. TEMP. FUNCAO PROF. HABILITADO; Ref: B-001; CH: 12H
Hab.: LICENCIATURA PLENA EM LETRAS/PORTUGUES/INGLÊS; Motivo: - LICENÇA PARA TRATAMENTO DE SAUDE (CONTRATADO) -; Un. Adm: (038598) E.E. IGNACIO SCHEVINSKI FILHO; De: 09/06/2021 a 13/06/2021
Substituído: (221181/23) ROSIMAR RAMOS DE SOUZA

CONTRATO/SEDUC/32336/2021 DE: 16/06/2021

Processo Nº: 1000003672097
Contratado: (297736/3) ROZANA MORAIS LOPES FEITOSA, CPF: 121.099.028-84; Cargo/Função: (3506) CONTR. TEMP. FUNCAO PROF. HABILITADO; Ref: B-001; CH: 16H
Hab.: LICENCIATURA PLENA EM MATEMATICA; Motivo: - LICENÇA PARA TRATAMENTO DE SAUDE (CONTRATADO) -; Un. Adm: (184586) E. E. MANOEL DE BARROS; De: 04/06/2021 a 03/07/2021
Substituído: (276560/14) RICARDO CLARO ORTIS

CONTRATO/SEDUC/32337/2021 DE: 16/06/2021

Processo Nº: 1000003672093
Contratado: (300512/3) JULIANE SALDANHA DA SILVA, CPF: 035.367.361-73; Cargo/Função: (3506) CONTR. TEMP. FUNCAO PROF. HABILITADO; Ref: B-001; CH: 21H
Hab.: LICENCIATURA PLENA EM CIENCIAS BIOLÓGICAS; Motivo: - LICENÇA A GESTANTE (CONTRATADO) -; Un. Adm: (063894) E.E. MENINOS DO FUTURO; De: 10/06/2021 a 08/08/2021
Substituído: (247179/21) FERNANDA FARIAS DE OLIVEIRA

CONTRATO/SEDUC/32338/2021 DE: 16/06/2021

Processo Nº: 1000003672173
Contratado: (303778/2) ERINALDO FERNANDES DA SILVA, CPF: 027.441.545-39; Cargo/Função: (3476) APOIO ADM. EDUCACIONAL-ELEMENTAR; Ref: A-001; CH: 30H
Hab.: ENSINO MEDIO; Motivo: - LICENÇA PARA TRATAMENTO DE SAUDE (CONTRATADO) -; Un. Adm: (016152) E.E. ALICE BARBOSA PACHECO; De: 09/06/2021 a 13/06/2021
Substituído: (270927/11) FABRICIO MACEDO CAMPOS

CONTRATO/SEDUC/32339/2021 DE: 16/06/2021

Processo Nº: 1000003671986

Contratado: (305030/2) LOURIVAL IZIDORIO DA SILVA, CPF: 353.289.241-34; Cargo/Função: (3476) APOIO ADM. EDUCACIONAL-ELEMENTAR; Ref:A-001; CH: 30H
Hab.: ENSINO MEDIO; Motivo:- LICENCA PARA TRATAMENTO DE SAUDE (CONTRATADO) -; Un. Adm: (015482) E.E. RUI BARBOSA; De: 09/06/2021 a 19/06/2021
Substituído: (298775/4) LEOVERGILDO FERREIRA DA COSTA NETO

CONTRATO/SEDUC/32340/2021 DE: 16/06/2021
Processo Nº: 1000003670825
Contratado: (51807/8) MEIRE VASSELLI DAMASCENO, CPF: 615.934.351-34; Cargo/Função: (3506) CONTR.TEMP.FUNCAO PROF. HABILITADO; Ref:B-001; CH: 01H
Hab.: LICENCIATURA PLENA EM QUIMICA; Motivo:- LICENCA PARA TRATAMENTO DE SAUDE (CONTRATADO) -; Un. Adm: (015938) E.E. PEDRO ALBERTO TAYANO; De: 09/06/2021 a 18/06/2021
Substituído: (105189/55) VARLINDA DE CAMPOS LEITE

CONTRATO/SEDUC/32341/2021 DE: 16/06/2021
Processo Nº: 1000003672105
Contratado: (62399/45) TANIA REGINA DA SILVA, CPF: 814.758.021-53; Cargo/Função: (3506) CONTR.TEMP.FUNCAO PROF. HABILITADO; Ref:B-001; CH: 03H
Hab.: LICENCIATURA PLENA EM HISTÓRIA; Motivo:- LICENCA A GESTANTE (CONTRATADO) -; Un. Adm: (013838) E.E. ALEXANDRE GOMES SILVA CHAVES; De: 11/06/2021 a 09/08/2021
Substituído: (267952/18) ALINI TEIXEIRA SOUSA

CONTRATO/SEDUC/32342/2021 DE: 16/06/2021
Processo Nº: 1000003672103
Contratado: (78377/104) MARCIA DE OLIVEIRA LIMA E SILVA, CPF: 667.166.831-00; Cargo/Função: (3506) CONTR.TEMP.FUNCAO PROF. HABILITADO; Ref:B-001; CH: 08H
Hab.: LICENCIATURA PLENA EM MATEMATICA; Motivo:- LICENCA A GESTANTE (CONTRATADO) -; Un. Adm: (013838) E.E. ALEXANDRE GOMES SILVA CHAVES; De: 11/06/2021 a 09/08/2021
Substituído: (267952/18) ALINI TEIXEIRA SOUSA

CONTRATO/SEDUC/32343/2021 DE: 16/06/2021
Processo Nº: 1000003672163
Contratado: (92818/53) JUCELEI ROBERTO, CPF: 941.204.121-72; Cargo/Função: (3506) CONTR.TEMP.FUNCAO PROF. HABILITADO; Ref:B-001; CH: 04H
Hab.: LICENCIATURA PLENA EM MATEMATICA; Motivo:- LICENCA A GESTANTE (CONTRATADO) -; Un. Adm: (154040) E.E. ANDRE ANTONIO MAGGI; De: 11/06/2021 a 09/08/2021
Substituído: (269119/24) WANESSA TATIANE DE JESUS LOPES

CONTRATO/SEDUC/32344/2021 DE: 16/06/2021
Processo Nº: 1000003672090
Contratado: (100134/40) MARLENE MACIEL DA SILVA, CPF: 966.958.541-49; Cargo/Função: (3506) CONTR.TEMP.FUNCAO PROF. HABILITADO; Ref:B-001; CH: 06H
Hab.: LICENCIATURA PLENA EM PEDAGOGIA; Motivo:- LICENCA PARA TRATAMENTO DE SAUDE (EFETIVO) -; Un. Adm: (173541) E.E. PROFª ELIZABET EVANGELISTA PEREIRA; De: 25/05/2021 a 23/07/2021
Substituído: (73345/3) EDINA TRAJANO SILVA

CONTRATO/SEDUC/32345/2021 DE: 16/06/2021
Processo Nº: 1000003671633
Contratado: (100587/65) PAULO ROGERIO DE OLIVEIRA, CPF: 000.941.051-11; Cargo/Função: (3506) CONTR.TEMP.FUNCAO PROF. HABILITADO; Ref:B-001; CH: 16H
Hab.: LICENCIATURA PLENA EM LETRAS/PORTUGUES; Motivo:- LICENCA PARA TRATAMENTO DE SAUDE (EFETIVO) -; Un. Adm: (010340) E.E. LICEU CUIABANO - MARIA DE ARRUDA MULLER; De: 22/05/2021 a 20/06/2021
Substituído: (117390/32) ELIANE ANDRADE DE ARAUJO SILVA

CONTRATO/SEDUC/32346/2021 DE: 16/06/2021
Processo Nº: 1000003671871
Contratado: (101469/17) JANICE APARECIDA MARTINS DA SILVA, CPF: 594.693.231-49; Cargo/Função: (3506) CONTR.TEMP.FUNCAO PROF. HABILITADO; Ref:B-001; CH: 08H
Hab.: LICENCIATURA PLENA EM MATEMATICA; Motivo:- LICENCA PARA TRATAMENTO DE SAUDE (EFETIVO) -; Un. Adm: (158399) E.E. CLEUFA HUBNER; De: 23/05/2021 a 21/07/2021
Substituído: (53264/8) IOLANDA DE LURDES TELLES

CONTRATO/SEDUC/32347/2021 DE: 16/06/2021
Processo Nº: 1000003670953
Contratado: (101645/11) ZULEIDE PINHEIRO DOS SANTOS, CPF: 405.611.511-72; Cargo/Função: (3506) CONTR.TEMP.FUNCAO PROF. HABILITADO; Ref:B-001; CH: 04H
Hab.: LICENCIATURA PLENA EM FILOSOFIA; Motivo:- DEDICACAO EXCLUSIVA (DIRETOR) -; Un. Adm: (212512) E.E. DES. INT. DA ED. BAS. "PROF ALM DE AMOR SILVA"; De: 01/06/2021 a 20/12/2021
Substituído: (144421/19) GABRIEL PEREIRA FARIA

CONTRATO/SEDUC/32348/2021 DE: 16/06/2021
Processo Nº: 1000003671488
Contratado: (105445/17) FRANCISCO NASCIMENTO SILVA, CPF: 333.743.411-87; Cargo/Função: (3506) CONTR.TEMP.FUNCAO PROF. HABILITADO; Ref:B-001; CH: 20H
Hab.: LICENCIATURA PLENA EM FISICA; Motivo:- LICENCA PARA TRATAMENTO DE SAUDE EM PESSOA DA FAMILIA -; Un. Adm: (010596) E.E. PRESIDENTE MEDICI; De: 03/05/2021 a 31/07/2021
Substituído: (75143/3) CELIA MONICA PINHEIRO ORMOND

CONTRATO/SEDUC/32349/2021 DE: 16/06/2021
Processo Nº: 1000003670971
Contratado: (109785/25) CLEIDE APARECIDA BATISTA DE SOUZA, CPF: 806.784.671-53; Cargo/Função: (3506) CONTR.TEMP.FUNCAO PROF. HABILITADO; Ref:B-001; CH: 20H
Hab.: LICENCIATURA PLENA EM LETRAS/PORTUGUES/ESPANHOL; Motivo:- LICENCA PREMIO - GOZO -; Un. Adm: (010596) E.E. PRESIDENTE MEDICI; De: 03/06/2021 a 02/07/2021
Substituído: (70651/9) MARILEY FERREIRA GOMES

CONTRATO/SEDUC/32350/2021 DE: 16/06/2021
Processo Nº: 1000003672179
Contratado: (109968/23) NOACY BORGES DA SILVA, CPF: 654.268.191-49; Cargo/

Função: (3506) CONTR.TEMP.FUNCAO PROF. HABILITADO; Ref:B-001; CH: 08H
Hab.: LICENCIATURA PLENA EM HISTÓRIA; Motivo:- LICENCA PREMIO - GOZO -; Un. Adm: (010421) E.E. Pe. WANIR DELFINO CESAR; De: 02/06/2021 a 31/07/2021
Substituído: (56184/3) ROSINEY PEREIRA LEITE DOS REIS

CONTRATO/SEDUC/32351/2021 DE: 16/06/2021
Processo Nº: 1000003669833
Contratado: (110193/45) LOIDE LIMA DO VAZ, CPF: 850.510.121-91; Cargo/Função: (3506) CONTR.TEMP.FUNCAO PROF. HABILITADO; Ref:B-001; CH: 03H
Hab.: LICENCIATURA PLENA EM HISTÓRIA; Motivo:- LICENCA PREMIO - GOZO -; Un. Adm: (049794) E.E. SANTO ANTONIO; De: 11/06/2021 a 30/06/2021
Substituído: (202775/14) LIEGE FONSECA BARROS

CONTRATO/SEDUC/32352/2021 DE: 16/06/2021
Processo Nº: 1000003665310
Contratado: (110586/14) WILLIANE BARRETO MOREIRA, CPF: 581.964.801-30; Cargo/Função: (3506) CONTR.TEMP.FUNCAO PROF. HABILITADO; Ref:B-001; CH: 20H
Hab.: LICENCIATURA PLENA EM CIENCIAS NATURAIS E MATEMATICA; Motivo:- AFASTAMENTO CONVOCAÇÃO ELEIÇÕES -; Un. Adm: (015059) E.E. Cel. JOAO N. DE M. MALLETT; De: 10/05/2021 a 14/05/2021
Substituído: (144308/2) LUANA ANTUNES MARCA

CONTRATO/SEDUC/32353/2021 DE: 16/06/2021
Processo Nº: 1000003665307
Contratado: (110586/15) WILLIANE BARRETO MOREIRA, CPF: 581.964.801-30; Cargo/Função: (3506) CONTR.TEMP.FUNCAO PROF. HABILITADO; Ref:B-001; CH: 20H
Hab.: LICENCIATURA PLENA EM CIENCIAS NATURAIS E MATEMATICA; Motivo:- AFASTAMENTO CONVOCAÇÃO ELEIÇÕES -; Un. Adm: (015059) E.E. Cel. JOAO N. DE M. MALLETT; De: 05/05/2021 a 07/05/2021
Substituído: (144308/2) LUANA ANTUNES MARCA

CONTRATO/SEDUC/32354/2021 DE: 16/06/2021
Processo Nº: 1000003671836
Contratado: (111712/34) ROBSON SEBASTIAO SAMPAIO, CPF: 570.391.511-20; Cargo/Função: (3506) CONTR.TEMP.FUNCAO PROF. HABILITADO; Ref:B-001; CH: 12H
Hab.: LICENCIATURA PLENA EM EDUCAÇÃO FISICA; Motivo:- LICENCA PARA TRATAMENTO DE SAUDE (EFETIVO) -; Un. Adm: (060216) E.E. MISSIONARIO GUNNAR VINGREN; De: 26/05/2021 a 24/06/2021
Substituído: (234577/2) ROSIMARI FACCO FERRAZ DE AGUIAR

CONTRATO/SEDUC/32355/2021 DE: 16/06/2021
Processo Nº: 1000003671686
Contratado: (113654/37) ALEXANDRA BRAGATTI, CPF: 820.970.461-34; Cargo/Função: (3506) CONTR.TEMP.FUNCAO PROF. HABILITADO; Ref:B-001; CH: 11H
Hab.: LICENCIATURA PLENA EM LETRAS/PORTUGUES/INGLÊS; Motivo:- LICENCA PARA TRATAMENTO DE SAUDE (EFETIVO) -; Un. Adm: (015610) E.E. LUDOVICO DA RIVA NETO; De: 31/05/2021 a 29/07/2021
Substituído: (211102/22) DANIELA FIDELIS DE MOURA PRZYVITOSKI

CONTRATO/SEDUC/32356/2021 DE: 16/06/2021
Processo Nº: 1000003669650
Contratado: (113804/77) ROSELI APARECIDA DA SILVA, CPF: 626.788.171-72; Cargo/Função: (3506) CONTR.TEMP.FUNCAO PROF. HABILITADO; Ref:B-001; CH: 11H
Hab.: LICENCIATURA PLENA EM HISTÓRIA; Motivo:- LICENCA PARA TRATAMENTO DE SAUDE (EFETIVO) -; Un. Adm: (016179) E.E. BENEDITO CESARIO DA CRUZ; De: 03/05/2021 a 01/07/2021
Substituído: (47140/1) UMBERTO RIBEIRO

CONTRATO/SEDUC/32357/2021 DE: 16/06/2021
Processo Nº: 1000003669790
Contratado: (114280/65) CRISTIANE SATTIN, CPF: 980.195.381-00; Cargo/Função: (3506) CONTR.TEMP.FUNCAO PROF. HABILITADO; Ref:B-001; CH: 04H
Hab.: LICENCIATURA PLENA EM LETRAS/PORTUGUES/LITERATURAS; Motivo:- LICENCA PARA TRATAMENTO DE SAUDE (EFETIVO) -; Un. Adm: (069493) E.E. BOA ESPERANCA; De: 24/05/2021 a 22/07/2021
Substituído: (122574/16) LUCIANA PAULA HERNANDES FERNANDES

CONTRATO/SEDUC/32358/2021 DE: 16/06/2021
Processo Nº: 1000003662275
Contratado: (114962/38) ROSELENE BRAUN NERVO, CPF: 836.421.611-20; Cargo/Função: (3506) CONTR.TEMP.FUNCAO PROF. HABILITADO; Ref:B-001; CH: 09H
Hab.: LICENCIATURA PLENA EM MATEMATICA; Motivo:- LICENCA PREMIO - GOZO -; Un. Adm: (156000) E.E. PROFª ZULEIDE DOS SANTOS BARROS; De: 01/06/2021 a 30/06/2021
Substituído: (113337/12) SANDRO FERNANDES DA CRUZ

CONTRATO/SEDUC/32359/2021 DE: 16/06/2021
Processo Nº: 1000003669718
Contratado: (116361/15) MARCILENE LIMA VIEIRA, CPF: 894.471.311-15; Cargo/Função: (3506) CONTR.TEMP.FUNCAO PROF. HABILITADO; Ref:B-001; CH: 20H
Hab.: LICENCIATURA PLENA EM PEDAGOGIA; Motivo:- DESIGNACAO PARA OUTRA UNIDADE (ASSESSORIA/CEFAPRO/OUTRAS); Un. Adm: (049794) E.E. SANTO ANTONIO; De: 11/06/2021 a 20/12/2021
Substituído: (287310/1) FLAVIANA DEMENECH

CONTRATO/SEDUC/32360/2021 DE: 16/06/2021
Processo Nº: 1000003671895
Contratado: (116466/52) REGINA MAURA CORREA, CPF: 503.507.221-53; Cargo/Função: (3506) CONTR.TEMP.FUNCAO PROF. HABILITADO; Ref:B-001; CH: 09H
Hab.: LICENCIATURA PLENA EM CIENCIAS BIOLÓGICAS; Motivo:- LICENCA PARA TRATAMENTO DE SAUDE (EFETIVO) -; Un. Adm: (013242) E.E. NILZA DE OLIVEIRA PIPINO; De: 26/05/2021 a 09/06/2021
Substituído: (129736/9) MICHELI CRISTINA DE OLIVEIRA KNUPP

CONTRATO/SEDUC/32361/2021 DE: 16/06/2021
Processo Nº: 1000003671564
Contratado: (119989/63) ADRIANO ROSA LONGUIM, CPF: 010.084.681-50; Cargo/Função: (3506) CONTR.TEMP.FUNCAO PROF. HABILITADO; Ref:B-001; CH: 14H
Hab.: LICENCIATURA PLENA EM HISTÓRIA; Motivo:- LICENCA PARA TRATAMENTO DE SAUDE (EFETIVO) -; Un. Adm: (016071) E.E. SAO LOURENÇO; De: 27/05/2021 a 24/08/2021
Substituído: (53773/29) ALONSO GOMES DOS SANTOS

CONTRATO/SEDUC/32362/2021 DE: 16/06/2021

Processo Nº: 1000003671533
 Contratado: (120135/48) ADRIANA PAULA DE OLIVEIRA MAGDALENA ROCHA, CPF: 907.099.931-53; Cargo/Função: (3506) CONTR. TEMP. FUNCAO PROF. HABILITADO; Ref: B-001; CH: 10H
 Hab.: LICENCIATURA PLENA EM FILOSOFIA/HISTORIA; Motivo: - LICENCA PARA TRATAMENTO DE SAUDE (EFETIVO) -; Un. Adm: (010596) E.E. PRESIDENTE MEDIC; De: 18/05/2021 a 16/07/2021
 Substituído: (67293/36) SIRLENE ANDREIA DE ALMEIDA

CONTRATO/SEDUC/32363/2021 DE: 16/06/2021

Processo Nº: 1000003671557
 Contratado: (121959/70) MARIA EUNICE PEREIRA DA SILVA, CPF: 571.843.801-34; Cargo/Função: (3506) CONTR. TEMP. FUNCAO PROF. HABILITADO; Ref: B-001; CH: 06H
 Hab.: LICENCIATURA PLENA EM HISTÓRIA; Motivo: - LICENCA PARA TRATAMENTO DE SAUDE (EFETIVO) -; Un. Adm: (016071) E.E. SAO LOURENÇO; De: 27/05/2021 a 24/08/2021
 Substituído: (53773/29) ALONSO GOMES DOS SANTOS

CONTRATO/SEDUC/32364/2021 DE: 16/06/2021

Processo Nº: 1000003671750
 Contratado: (122550/50) ANA MARY BILIO MARTINS, CPF: 271.416.401-34; Cargo/Função: (3506) CONTR. TEMP. FUNCAO PROF. HABILITADO; Ref: B-001; CH: 03H
 Hab.: LICENCIATURA PLENA EM GEOGRAFIA; Motivo: - DEDICACAO EXCLUSIVA (DIRETOR) -; Un. Adm: (009482) E.E. PROF. HELIODORO CAPISTRANO DA SILVA; De: 01/06/2021 a 20/12/2021
 Substituído: (144421/19) GABRIEL PEREIRA FARIA

CONTRATO/SEDUC/32365/2021 DE: 16/06/2021

Processo Nº: 1000003671769
 Contratado: (122705/22) MILAINE FERNANDES DOS SANTOS, CPF: 000.821.651-73; Cargo/Função: (3506) CONTR. TEMP. FUNCAO PROF. HABILITADO; Ref: B-001; CH: 03H
 Hab.: LICENCIATURA PLENA EM CIENCIAS BIOLOGICAS; Motivo: - LICENCA PARA TRATAMENTO DE SAUDE (EFETIVO) -; Un. Adm: (011703) E.E. PROF. DEMETRIO COSTA PEREIRA; De: 25/05/2021 a 29/05/2021
 Substituído: (218276/6) JULIANA CASSIA DE MARCHI KAWASAKI

CONTRATO/SEDUC/32366/2021 DE: 16/06/2021

Processo Nº: 1000003670648
 Contratado: (122794/23) DORCELI APARECIDA SIMONETTO ESPANHOL, CPF: 650.588.601-04; Cargo/Função: (3506) CONTR. TEMP. FUNCAO PROF. HABILITADO; Ref: B-001; CH: 20H
 Hab.: LICENCIATURA PLENA EM PEDAGOGIA; Motivo: - LICENCA PARA TRATAMENTO DE SAUDE (EFETIVO) -; Un. Adm: (076180) E.E. PROFª. MARIA DE FATIMA GIMENEZ LOPES; De: 20/05/2021 a 03/06/2021
 Substituído: (48637/10) REJANE MELHORANCA ALBERTAO

CONTRATO/SEDUC/32367/2021 DE: 16/06/2021

Processo Nº: 1000003670650
 Contratado: (123548/89) FABIANA REGINA BETIOL, CPF: 621.356.601-59; Cargo/Função: (3506) CONTR. TEMP. FUNCAO PROF. HABILITADO; Ref: B-001; CH: 06H
 Hab.: LICENCIATURA PLENA EM CIENCIAS BIOLOGICAS; Motivo: - LICENCA PARA TRATAMENTO DE SAUDE (EFETIVO) -; Un. Adm: (012343) E.E. MANOEL CORREA DE ALMEIDA; De: 18/05/2021 a 16/07/2021
 Substituído: (141512/13) IRAILDES MENDES DA SILVA

CONTRATO/SEDUC/32368/2021 DE: 16/06/2021

Processo Nº: 1000003669712
 Contratado: (128265/52) ANDREIA CRISTINA PIMENTA GARCIA, CPF: 318.081.248-63; Cargo/Função: (3506) CONTR. TEMP. FUNCAO PROF. HABILITADO; Ref: B-001; CH: 06H
 Hab.: LICENCIATURA PLENA EM QUIMICA; Motivo: - LICENCA PARA TRATAMENTO DE SAUDE (EFETIVO) -; Un. Adm: (011550) E.E. GETULIO VARGAS; De: 17/05/2021 a 15/07/2021
 Substituído: (55121/26) EDILAINE RIBEIRO

CONTRATO/SEDUC/32369/2021 DE: 16/06/2021

Processo Nº: 1000003671553
 Contratado: (128515/51) CRISTIANE DA SILVA CALIONI, CPF: 921.030.571-04; Cargo/Função: (3506) CONTR. TEMP. FUNCAO PROF. HABILITADO; Ref: B-001; CH: 20H
 Hab.: LICENCIATURA PLENA EM PEDAGOGIA; Motivo: - LICENCA PARA TRATAMENTO DE SAUDE (CONTRATADO) -; Un. Adm: (154180) E.E. Sen. JONAS PINHEIRO; De: 07/06/2021 a 04/09/2021
 Substituído: (134452/8) REINER DE OLIVEIRA SOUZA

CONTRATO/SEDUC/32370/2021 DE: 16/06/2021

Processo Nº: 1000003671804
 Contratado: (128816/37) TATHIANNE MARA VINHAL DE OLIVEIRA SILVA, CPF: 846.266.901-49; Cargo/Função: (3506) CONTR. TEMP. FUNCAO PROF. HABILITADO; Ref: B-001; CH: 02H
 Hab.: LICENCIATURA PLENA EM CIENCIAS BIOLOGICAS; Motivo: - READAPTACAO -; Un. Adm: (010480) E.E. ALCEBIANES CALHAO; De: 24/05/2021 a 19/11/2021
 Substituído: (69094/13) ROSICLE RODRIGUES

CONTRATO/SEDUC/32371/2021 DE: 16/06/2021

Processo Nº: 1000003671820
 Contratado: (130226/60) JOAO BATISTA DE OLIVEIRA FILHO, CPF: 474.470.101-97; Cargo/Função: (3476) APOIO ADM. EDUCACIONAL-ELEMENTAR; Ref: A-001; CH: 30H
 Hab.: LICENCIATURA PLENA EM HISTÓRIA; Motivo: - LICENCA PARA TRATAMENTO DE SAUDE (EFETIVO) -; Un. Adm: (015059) E.E. Cel. JOAO N. DE M. MALLET; De: 11/04/2021 a 18/04/2021
 Substituído: (77442/2) MARCIA CUSTODIO DA SILVA ABREU

CONTRATO/SEDUC/32372/2021 DE: 16/06/2021

Processo Nº: 1000003670847
 Contratado: (131418/23) AVANY MARIA ROCHA DE SOUSA, CPF: 831.702.001-00; Cargo/Função: (3506) CONTR. TEMP. FUNCAO PROF. HABILITADO; Ref: B-001; CH: 20H
 Hab.: LICENCIATURA PLENA EM PEDAGOGIA; Motivo: - LICENCA PARA TRATAMENTO DE SAUDE (EFETIVO) -; Un. Adm: (192147) E.E. PROFESSORA EDITH PEREIRA BARBOSA; De: 11/06/2021 a 20/11/2021
 Substituído: (85274/1) IRENE BORGES SUKERT MARTINS

CONTRATO/SEDUC/32373/2021 DE: 16/06/2021

Processo Nº: 1000003672092
 Contratado: (132478/12) OSVALDINA SILVA ALVES BISPO, CPF: 531.591.791-68; Cargo/Função: (3506) CONTR. TEMP. FUNCAO PROF. HABILITADO; Ref: B-001; CH: 20H
 Hab.: LICENCIATURA PLENA EM PEDAGOGIA; Motivo: - FERIAS -; Un. Adm: (038636) E.E. PROFª. MARIA ELZA FERREIRA INACIO; De: 06/06/2021 a 20/06/2021
 Substituído: (242433/1) CINTIA FERNANDA ALVES DA SILVA

PUBLICADA, REGISTRADA, CUMPRASE.
 Cuiabá-MT, 15 de Junho de 2021.
 Alan Resende Porto
 Secretário de Estado de Educação

O Secretário de Estado de Educação no uso de suas atribuições que lhes são conferidas por lei,

Resolve: CANCELAR - SEDUC
 Objeto: CONTRATO TEMPORARIO EM SUBSTITUIÇÃO POR MOTIVO DE URGÊNCIA
 CONTRATO/SEDUC/32374/2021 DE: 16/06/2021
 Processo Nº: 1000003625899
 Contratado: (132826/41) MARIA ERISVANIA SOARES DE OLIVEIRA, CPF: 667.521.671-68; Cargo/Função: (3506) CONTR. TEMP. FUNCAO PROF. HABILITADO; Ref: B-001; CH: 03H
 Hab.: LICENCIATURA PLENA EM CIENCIAS BIOLOGICAS; Motivo: READAPTACAO -; Un. Adm: (023329) E.E. MALIK DIDIER NAMER ZAHAFI; De: 01/04/2021 a 14/06/2021
 Substituído: (30603/2) ISABEL QUATRIN FURTADO DE SOUZA

PUBLICADA, REGISTRADA, CUMPRASE.
 Cuiabá-MT, 15 de Junho de 2021.
 Alan Resende Porto
 Secretário de Estado de Educação

O Secretário de Estado de Educação no uso de suas atribuições que lhes são conferidas por lei,

Resolve: AUTORIZAR - SEDUC
 Objeto: CONTRATO TEMPORARIO EM SUBSTITUIÇÃO POR MOTIVO DE URGÊNCIA
 CONTRATO/SEDUC/32375/2021 DE: 16/06/2021
 Processo Nº: 1000003671699
 Contratado: (132826/42) MARIA ERISVANIA SOARES DE OLIVEIRA, CPF: 667.521.671-68; Cargo/Função: (3506) CONTR. TEMP. FUNCAO PROF. HABILITADO; Ref: B-001; CH: 08H
 Hab.: LICENCIATURA PLENA EM CIENCIAS BIOLOGICAS; Motivo: - READAPTACAO -; Un. Adm: (023329) E.E. MALIK DIDIER NAMER ZAHAFI; De: 24/05/2021 a 13/06/2021
 Substituído: (69094/13) ROSICLE RODRIGUES

CONTRATO/SEDUC/32376/2021 DE: 16/06/2021

Processo Nº: 1000003671834
 Contratado: (137601/25) MARCO AURELIO PEIXOTO, CPF: 798.010.561-34; Cargo/Função: (3506) CONTR. TEMP. FUNCAO PROF. HABILITADO; Ref: B-001; CH: 14H
 Hab.: LICENCIATURA PLENA EM GEOGRAFIA; Motivo: - DEDICACAO EXCLUSIVA (COORDENADOR PEDAGOGICO) -; Un. Adm: (009326) E.E. Pe. ERNESTO CAMILIO BARRETO; De: 07/06/2021 a 20/12/2021
 Substituído: (287082/1) TIAGO ROSSI DE MORAES

CONTRATO/SEDUC/32377/2021 DE: 16/06/2021

Processo Nº: 1000003670907
 Contratado: (137944/91) ALDINEIA APARECIDA ARANTES PASSOS, CPF: 927.760.601-06; Cargo/Função: (3506) CONTR. TEMP. FUNCAO PROF. HABILITADO; Ref: B-001; CH: 03H
 Hab.: LICENCIATURA PLENA EM GEOGRAFIA; Motivo: - LICENCA PARA TRATAMENTO DE SAUDE (EFETIVO) -; Un. Adm: (045110) E.E. LUIZA SOARES BOABAID; De: 09/05/2021 a 07/07/2021
 Substituído: (53588/3) MARIA DAS DORES DOS SANTOS

PUBLICADA, REGISTRADA, CUMPRASE.
 Cuiabá-MT, 15 de Junho de 2021.
 Alan Resende Porto
 Secretário de Estado de Educação

O Secretário de Estado de Educação no uso de suas atribuições que lhes são conferidas por lei,

Resolve: CANCELAR - SEDUC
 Objeto: CONTRATO TEMPORARIO EM SUBSTITUIÇÃO POR MOTIVO DE URGÊNCIA
 CONTRATO/SEDUC/32378/2021 DE: 16/06/2021
 Processo Nº: 1000003570083
 Contratado: (139068/9) MARIA MIRIAN DE FREITAS, CPF: 568.234.603-34; Cargo/Função: (3506) CONTR. TEMP. FUNCAO PROF. HABILITADO; Ref: B-001; CH: 20H
 Hab.: LICENCIATURA PLENA EM PEDAGOGIA; Motivo: - DESIGNACAO PARA ORGAO CENTRAL -; Un. Adm: (009679) E.E. PROFª. HERMELINDA DE FIGUEIREDO; De: 10/02/2021 a 06/06/2021
 Substituído: (14184/1) MARILIA QUEIROZ LATORRACA

PUBLICADA, REGISTRADA, CUMPRASE.
 Cuiabá-MT, 15 de Junho de 2021.
 Alan Resende Porto
 Secretário de Estado de Educação

O Secretário de Estado de Educação no uso de suas atribuições que lhes são conferidas por lei,

Resolve: AUTORIZAR - SEDUC
 Objeto: CONTRATO TEMPORARIO EM SUBSTITUIÇÃO POR MOTIVO DE URGÊNCIA
 CONTRATO/SEDUC/32379/2021 DE: 16/06/2021
 Processo Nº: 1000003671692
 Contratado: (140073/40) JOSIANE GONZAGA FERREIRA FERNANDES, CPF: 814.437.491-68; Cargo/Função: (3506) CONTR. TEMP. FUNCAO PROF.

HABILITADO;Ref:B-001;CH: 20H
Hab.:LICENCIATURA PLENA EM GEOGRAFIA;Motivo:- LICENÇA GESTANTE (SERVIDORA EFETIVA) -;Un. Adm:(009946) E.E. PASCHOAL MOREIRA CABRAL;De: 14/05/2021 a 09/11/2021
Substituído: (140471/6) SIMONE SCHREINER

CONTRATO/SEDUC/32380/2021 DE: 16/06/2021
Processo Nº: 1000003670753
Contratado: (140742/42) CLORIS CLAUDETE PORTE DA SILVA,CPF: 003.078.451-41;Cargo/Função: (3506) CONTR.TEMP.FUNCAO PROF. HABILITADO;Ref:B-001;CH: 20H
Hab.:LICENCIATURA PLENA EM LETRAS/PORTUGUES;Motivo:- DESIGNACAO PARA OUTRA UNIDADE (ASSESSORIA/CEFAPRO/OUTRAS);Un. Adm:(197815) ESCOLA EST. LUIZA MIOTTO FERREIRA;De: 10/06/2021 a 20/12/2021
Substituído: (26873/14) ARLETE TAVARES BUCHARDT

CONTRATO/SEDUC/32381/2021 DE: 16/06/2021
Processo Nº: 1000003672025
Contratado: (140840/34) WAGNER DE OLIVEIRA LEITE,CPF: 002.620.821-01;Cargo/Função: (3506) CONTR.TEMP.FUNCAO PROF. HABILITADO;Ref:B-001;CH: 17H
Hab.:LICENCIATURA PLENA EM GEOGRAFIA;Motivo:- LICENÇA PARA TRATAMENTO DE SAUDE EM PESSOA DA FAMILIA -;Un. Adm:(084336) E.E. PROF. JOAO FLORENTINO SILVA NETO;De: 12/05/2021 a 10/06/2021
Substituído: (106958/23) ADRIANA MARIA MIRANDA DA CRUZ CEBALHO

CONTRATO/SEDUC/32382/2021 DE: 16/06/2021
Processo Nº: 1000003671717
Contratado: (141691/22) ADRIANA APARECIDA AVELINO NOVAES,CPF: 483.555.851-00;Cargo/Função: (3506) CONTR.TEMP.FUNCAO PROF. HABILITADO;Ref:B-001;CH: 12H
Hab.:LICENCIATURA PLENA EM CIENCIAS BIOLOGICAS;Motivo:- READAPTACAO -;Un. Adm:(023329) E.E. MALIK DIDIER NAMER ZAHAFI;De: 10/05/2021 a 05/11/2021
Substituído: (56658/25) ELIETE TRINDADE LEMOS DE MORAIS

CONTRATO/SEDUC/32383/2021 DE: 16/06/2021
Processo Nº: 1000003670941
Contratado: (143205/5) LURDES SALETE DA SILVA,CPF: 388.107.861-49;Cargo/Função: (3506) CONTR.TEMP.FUNCAO PROF. HABILITADO;Ref:B-001;CH: 20H
Hab.:LICENCIATURA PLENA EM PEDAGOGIA;Motivo:- LICENÇA PARA TRATAMENTO DE SAUDE (EFETIVO) -;Un. Adm:(014931) E.E. Sen. FILINTO MULLER;De: 17/05/2021 a 15/07/2021
Substituído: (145057/24) JEISA DE CARVALHO LOPES

CONTRATO/SEDUC/32384/2021 DE: 16/06/2021
Processo Nº: 1000003672149
Contratado: (144293/48) EMERSON DE MOURA PORTELA,CPF: 944.109.091-34;Cargo/Função: (3506) CONTR.TEMP.FUNCAO PROF. HABILITADO;Ref:B-001;CH: 06H
Hab.:LICENCIATURA PLENA EM GEOGRAFIA;Motivo:- LICENÇA PARA TRATAMENTO DE SAUDE (EFETIVO) -;Un. Adm:(011185) E.E. 7 DE SETEMBRO;De: 02/06/2021 a 23/07/2021
Substituído: (65549/4) SUELY MARIA PIRES

CONTRATO/SEDUC/32385/2021 DE: 16/06/2021
Processo Nº: 1000003671563
Contratado: (144690/20) JANAINA VIANA DE ALMEIDA,CPF: 512.360.442-15;Cargo/Função: (3506) CONTR.TEMP.FUNCAO PROF. HABILITADO;Ref:B-001;CH: 05H
Hab.:LICENCIATURA PLENA EM LETRAS/PORTUGUES/INGLÊS;Motivo:- LICENÇA PARA TRATAMENTO DE SAUDE (EFETIVO) -;Un. Adm:(010596) E.E. PRESIDENTE MEDICI;De: 13/05/2021 a 01/08/2021
Substituído: (234247/2) MONICA AZAMBUJA BIRCHALL BICUDO

CONTRATO/SEDUC/32386/2021 DE: 16/06/2021
Processo Nº: 1000003671919
Contratado: (144690/21) JANAINA VIANA DE ALMEIDA,CPF: 512.360.442-15;Cargo/Função: (3506) CONTR.TEMP.FUNCAO PROF. HABILITADO;Ref:B-001;CH: 06H
Hab.:LICENCIATURA PLENA EM LETRAS/PORTUGUES/INGLÊS;Motivo:- LICENÇA PARA TRATAMENTO DE SAUDE (EFETIVO) -;Un. Adm:(010480) E.E. ALCEBIANES CALHAO;De: 13/05/2021 a 01/08/2021
Substituído: (234247/2) MONICA AZAMBUJA BIRCHALL BICUDO

CONTRATO/SEDUC/32387/2021 DE: 16/06/2021
Processo Nº: 1000003670951
Contratado: (144834/26) MARAISA GABRIELLA SOARES,CPF: 010.404.261-31;Cargo/Função: (3506) CONTR.TEMP.FUNCAO PROF. HABILITADO;Ref:B-001;CH: 09H
Hab.:LICENCIATURA PLENA EM CIENCIAS BIOLOGICAS;Motivo:- DESIGNACAO PARA ORGAO CENTRAL -;Un. Adm:(012130) E.E. MARIA LEITE MARCOSKI;De: 10/06/2021 a 20/12/2021
Substituído: (140786/1) CLEOMARA NUNES DO AMARAL

CONTRATO/SEDUC/32388/2021 DE: 16/06/2021
Processo Nº: 1000003671651
Contratado: (200150/20) ELIDA CRISTHINA DUARTE E SILVA,CPF: 740.419.671-04;Cargo/Função: (3506) CONTR.TEMP.FUNCAO PROF. HABILITADO;Ref:B-001;CH: 02H
Hab.:LICENCIATURA PLENA EM PEDAGOGIA;Motivo:- DEDICACAO EXCLUSIVA (DIRETOR) -;Un. Adm:(015059) E.E. Cel. JOAO N. DE M. MALLETT;De: 11/06/2021 a 20/12/2021
Substituído: (75407/2) KENIA ALVES RIBEIRO SANTOS

CONTRATO/SEDUC/32389/2021 DE: 16/06/2021
Processo Nº: 1000003670530
Contratado: (201995/22) PENHA DAS DORES FERREIRA GOULART,CPF: 394.005.061-04;Cargo/Função: (3506) CONTR.TEMP.FUNCAO PROF. HABILITADO;Ref:B-001;CH: 20H
Hab.:LICENCIATURA PLENA EM PEDAGOGIA;Motivo:- DESIGNACAO PARA FUNCAO/ PROJETO -;Un. Adm:(015865) E.E. 29 DE NOVEMBRO;De: 11/06/2021 a 20/12/2021
Substituído: (136373/3) CLAUDIA MARIA FORMAGIO

CONTRATO/SEDUC/32390/2021 DE: 16/06/2021
Processo Nº: 1000003671995
Contratado: (202154/39) DANIELLI MENDES MONTESUMA,CPF:

009.190.101-48;Cargo/Função: (3506) CONTR.TEMP.FUNCAO PROF. HABILITADO;Ref:B-001;CH: 06H
Hab.:LICENCIATURA PLENA EM EDUCACAO FISICA;Motivo:- LICENÇA PARA TRATAMENTO DE SAUDE (EFETIVO) -;Un. Adm:(015733) E.E. IARA MARIA MINOTTO GOMES;De: 21/05/2021 a 17/09/2021
Substituído: (65047/7) SALVADOR LABREA MUNHOZ

PUBLICADA, REGISTRADA, CUMPR-SE.
Cuiabá-MT, 15 de Junho de 2021.
Alan Resende Porto
Secretário de Estado de Educação

O Secretário de Estado de Educação no uso de suas atribuições que lhes são conferidas por lei,

Resolve: CANCELAR - SEDUC
Objeto: CONTRATO TEMPORARIO EM SUBSTITUICAO POR MOTIVO DE URGENCIA
CONTRATO/SEDUC/32391/2021 DE: 16/06/2021
Processo Nº: 1000003603537
Contratado: (202692/32) CARLA VIEIRA MARTINS,CPF: 020.743.101-96;Cargo/Função: (3506) CONTR.TEMP.FUNCAO PROF. HABILITADO;Ref:B-001;CH: 08H
Hab.:LICENCIATURA PLENA EM MATEMATICA;Motivo:READAPTACAO -;Un. Adm:(014036) E.E. PROFª. IDALINA DE FARIAS;De:08/02/2021 a 07/06/2021
Substituído: (78515/12) LUCINEY OLIVEIRA DA SILVA

PUBLICADA, REGISTRADA, CUMPR-SE.
Cuiabá-MT, 15 de Junho de 2021.
Alan Resende Porto
Secretário de Estado de Educação

O Secretário de Estado de Educação no uso de suas atribuições que lhes são conferidas por lei,

Resolve: AUTORIZAR - SEDUC
Objeto: CONTRATO TEMPORARIO EM SUBSTITUICAO POR MOTIVO DE URGENCIA
CONTRATO/SEDUC/32392/2021 DE: 16/06/2021
Processo Nº: 1000003667938
Contratado: (204246/53) ROSELI APARECIDA DE CARVALHO CUNHA,CPF: 832.396.009-78;Cargo/Função: (3506) CONTR.TEMP.FUNCAO PROF. HABILITADO;Ref:B-001;CH: 07H
Hab.:LICENCIATURA PLENA EM LETRAS/PORTUGUES/ESPANHOL;Motivo:- LICENÇA PARA TRATAMENTO DE SAUDE (CONTRATADO) -;Un. Adm:(124923) E.E. ANDRE ANTONIO MAGGI;De: 31/05/2021 a 22/08/2021
Substituído: (235362/1) LILIAN MENDICINO

CONTRATO/SEDUC/32393/2021 DE: 16/06/2021
Processo Nº: 1000003670634
Contratado: (205008/38) MIQUEIAS DAVID STREG HENCKEL,CPF: 019.013.781-95;Cargo/Função: (3506) CONTR.TEMP.FUNCAO PROF. HABILITADO;Ref:B-001;CH: 02H
Hab.:LICENCIATURA PLENA EM CIENCIAS BIOLOGICAS;Motivo:- LICENÇA PARA TRATAMENTO DE SAUDE (EFETIVO) -;Un. Adm:(038598) E.E. IGNACIO SCHEVINSKI FILHO;De: 01/06/2021 a 17/07/2021
Substituído: (205330/10) FRANCISCO ANTONIO DE LIMA MORAIS

PUBLICADA, REGISTRADA, CUMPR-SE.
Cuiabá-MT, 15 de Junho de 2021.
Alan Resende Porto
Secretário de Estado de Educação

O Secretário de Estado de Educação no uso de suas atribuições que lhes são conferidas por lei,

Resolve: CANCELAR - SEDUC
Objeto: CONTRATO TEMPORARIO EM SUBSTITUICAO POR MOTIVO DE URGENCIA
CONTRATO/SEDUC/32394/2021 DE: 16/06/2021
Processo Nº: 1000003568325
Contratado: (205049/30) KELLI CARVALHO MELO,CPF: 999.636.122-53;Cargo/Função: (3506) CONTR.TEMP.FUNCAO PROF. HABILITADO;Ref:B-001;CH: 03H
Hab.:LICENCIATURA PLENA EM GEOGRAFIA;Motivo:DEDICACAO EXCLUSIVA (COORDENADOR PEDAGOGICO) -;Un. Adm:(015032) E. E. Min. JOAO ALBERTO;De:08/02/2021 a 10/06/2021
Substituído: (232209/10) AILA OLIVEIRA SERPA

PUBLICADA, REGISTRADA, CUMPR-SE.
Cuiabá-MT, 15 de Junho de 2021.
Alan Resende Porto
Secretário de Estado de Educação

O Secretário de Estado de Educação no uso de suas atribuições que lhes são conferidas por lei,

Resolve: AUTORIZAR - SEDUC
Objeto: CONTRATO TEMPORARIO EM SUBSTITUICAO POR MOTIVO DE URGENCIA
CONTRATO/SEDUC/32395/2021 DE: 16/06/2021
Processo Nº: 1000003671865
Contratado: (206477/43) MARIA JOSE CARDOSO MENDES,CPF: 850.282.311-68;Cargo/Função: (3506) CONTR.TEMP.FUNCAO PROF. HABILITADO;Ref:B-001;CH: 12H
Hab.:LICENCIATURA PLENA EM MATEMATICA;Motivo:- LICENÇA PARA TRATAMENTO DE SAUDE (EFETIVO) -;Un. Adm:(120936) E.E. ANDRE ANTONIO MAGGI;De: 24/04/2021 a 22/06/2021
Substituído: (122542/21) IVAN TEODORO PORTUGUES

CONTRATO/SEDUC/32396/2021 DE: 16/06/2021
Processo Nº: 1000003671737
Contratado: (206483/50) EDISON MARQUES DE AMORIM,CPF: 894.714.821-00;Cargo/Função: (3506) CONTR.TEMP.FUNCAO PROF. HABILITADO;Ref:B-001;CH: 08H
Hab.:LICENCIATURA PLENA EM EDUCACAO FISICA;Motivo:- LICENÇA PARA

TRATAMENTO DE SAUDE EM PESSOA DA FAMILIA -;Un. Adm:(197815) ESCOLA EST.
LUIZA MIOTTO FERREIRA;De: 17/05/2021 a 10/06/2021
Substituído: (208598/9) FABIANA DE SOUZA RODRIGUES

CONTRATO/SEDUC/32397/2021 DE: 16/06/2021
Processo Nº: 1000003672081
Contratado: (206599/20) SUZANA ANDREIA DE SOUZA FORMIGONI,CPF:
009.582.311-50;Cargo/Função: (3506) CONTR.TEMP.FUNCAO PROF.
HABILITADO;Ref:B-001;CH: 20H
Hab.:LICENCIATURA PLENA EM PEDAGOGIA;Motivo:- LICENCA PARA TRATAMENTO DE
SAUDE (EFETIVO) -;Un. Adm:(015474) E.E. PROFª. MARINES FATIMA DE SA
TEIXEIRA;De: 31/05/2021 a 29/07/2021
Substituído: (75395/2) NEUSA CELIA DE REZENDE TAVARES

CONTRATO/SEDUC/32398/2021 DE: 16/06/2021
Processo Nº: 1000003671504
Contratado: (206685/38) ALISSON VARELA VIEIRA,CPF: 048.714.949-18;Cargo/
Função: (3506) CONTR.TEMP.FUNCAO PROF. HABILITADO;Ref:B-001;CH: 02H
Hab.:LICENCIATURA PLENA EM HISTÓRIA;Motivo:- LICENCA GESTANTE (SERVIDORA
EFETIVA) -;Un. Adm:(015156) E.E. NORBERTO SCHWANTES;De: 14/06/2021 a
18/09/2021
Substituído: (211100/12) SUZANA RODRIGUES DA SILVA HAUCK

CONTRATO/SEDUC/32399/2021 DE: 16/06/2021
Processo Nº: 1000003670536
Contratado: (206730/56) MIRELLY FELISBERTA DE SOUZA,CPF:
006.506.491-76;Cargo/Função: (3506) CONTR.TEMP.FUNCAO PROF.
HABILITADO;Ref:B-001;CH: 17H
Hab.:LICENCIATURA PLENA EM HISTÓRIA;Motivo:- LICENCA PARA TRATAMENTO DE
SAUDE (EFETIVO) -;Un. Adm:(011606) E.E. ONZE DE MARÇO;De: 21/05/2021 a
26/05/2021
Substituído: (70301/27) LUCIANA MARTINEZ DE OLIVEIRA COSTA

CONTRATO/SEDUC/32400/2021 DE: 16/06/2021
Processo Nº: 1000003669728
Contratado: (206730/57) MIRELLY FELISBERTA DE SOUZA,CPF:
006.506.491-76;Cargo/Função: (3506) CONTR.TEMP.FUNCAO PROF.
HABILITADO;Ref:B-001;CH: 20H
Hab.:LICENCIATURA PLENA EM HISTÓRIA;Motivo:- LICENCA A GESTANTE
(CONTRATADO) -;Un. Adm:(011797) E.E. PROFª. ANA MARIA DAS GRAÇAS S.
NORONHA;De: 31/05/2021 a 28/06/2021
Substituído: (89357/11) VERA LUCIA SILVA DE ALMEIDA OLIVEIRA

CONTRATO/SEDUC/32401/2021 DE: 16/06/2021
Processo Nº: 1000003672010
Contratado: (206832/8) LAURA CRISTINA ALECRIM DE SOUZA EPIFANIO,CPF:
905.877.661-15;Cargo/Função: (3506) CONTR.TEMP.FUNCAO PROF.
HABILITADO;Ref:B-001;CH: 20H
Hab.:LICENCIATURA PLENA EM ARTES VISUAIS;Motivo:- LICENCA PREMIO - GOZO
-;Un. Adm:(010588) E.E. PROF. ULISSÉS CUIABANO;De: 14/06/2021 a 09/07/2021
Substituído: (130213/21) PATRICIA JOAQUIM MORAIS COSTA

CONTRATO/SEDUC/32402/2021 DE: 16/06/2021
Processo Nº: 1000003672012
Contratado: (207795/16) SUELI MARIA RANZAM REINA,CPF:
864.938.411-00;Cargo/Função: (3506) CONTR.TEMP.FUNCAO PROF.
HABILITADO;Ref:B-001;CH: 20H
Hab.:LICENCIATURA PLENA EM PEDAGOGIA;Motivo:- DESIGNACAO PARA OUTRA
UNIDADE (ASSESSORIA/CEFAPRO/OUTRAS);Un. Adm:(173770) E. E. JORGE AMADO;De:
14/06/2021 a 20/12/2021
Substituído: (286353/1) GISELE FERNANDA RODRIGUES DOS SANTOS

CONTRATO/SEDUC/32403/2021 DE: 16/06/2021
Processo Nº: 1000003672154
Contratado: (209891/36) CLARICE GUEDES DO NASCIMENTO,CPF:
824.638.671-91;Cargo/Função: (3506) CONTR.TEMP.FUNCAO PROF.
HABILITADO;Ref:B-001;CH: 01H
Hab.:LICENCIATURA PLENA EM LETRAS/PORTUGUES;Motivo:- LICENCA PREMIO - GOZO
-;Un. Adm:(010340) E.E. LICEU CUIABANO - MARIA DE ARRUDA MULLER;De:
10/06/2021 a 09/07/2021
Substituído: (238856/1) MARTA GEOVANA SANABRIA

CONTRATO/SEDUC/32404/2021 DE: 16/06/2021
Processo Nº: 1000003670782
Contratado: (210725/43) SUELLEN BARBOSA DE ALMEIDA,CPF:
024.632.561-50;Cargo/Função: (3506) CONTR.TEMP.FUNCAO PROF.
HABILITADO;Ref:B-001;CH: 06H
Hab.:LICENCIATURA PLENA EM HISTÓRIA;Motivo:- LICENCA PARA TRATAMENTO DE
SAUDE (EFETIVO) -;Un. Adm:(013528) E.E. LUCAS AUXILIO TONIAZO;De:
17/05/2021 a 27/05/2021
Substituído: (136680/3) EDSON WANDERLEI PAIANO

CONTRATO/SEDUC/32405/2021 DE: 16/06/2021
Processo Nº: 1000003671709
Contratado: (211033/29) MARCILENE BERNARDES TAFAREL,CPF:
010.553.391-24;Cargo/Função: (3506) CONTR.TEMP.FUNCAO PROF.
HABILITADO;Ref:B-001;CH: 20H
Hab.:LICENCIATURA PLENA EM PEDAGOGIA;Motivo:- LICENCA PARA TRATAMENTO DE
SAUDE (EFETIVO) -;Un. Adm:(068713) E.E. VANDERLEI CECATTO;De: 27/04/2021 a
06/05/2021
Substituído: (79413/6) JOELMA SANTOS OLIVEIRA

CONTRATO/SEDUC/32406/2021 DE: 16/06/2021
Processo Nº: 1000003671714
Contratado: (211033/30) MARCILENE BERNARDES TAFAREL,CPF:
010.553.391-24;Cargo/Função: (3506) CONTR.TEMP.FUNCAO PROF.
HABILITADO;Ref:B-001;CH: 20H
Hab.:LICENCIATURA PLENA EM PEDAGOGIA;Motivo:- LICENCA PARA TRATAMENTO DE
SAUDE (EFETIVO) -;Un. Adm:(068713) E.E. VANDERLEI CECATTO;De: 07/05/2021 a
05/06/2021
Substituído: (79413/6) JOELMA SANTOS OLIVEIRA

CONTRATO/SEDUC/32407/2021 DE: 16/06/2021
Processo Nº: 1000003672201
Contratado: (211359/29) LOIDE PEREIRA BARBOSA BEYER,CPF:
011.664.301-38;Cargo/Função: (3506) CONTR.TEMP.FUNCAO PROF.

HABILITADO;Ref:B-001;CH: 08H
Hab.:LICENCIATURA PLENA EM GEOGRAFIA;Motivo:- LICENCA PARA TRATAMENTO DE
SAUDE (EFETIVO) -;Un. Adm:(045829) E.E. GERVASIO DOS SANTOS COSTA;De:
13/05/2021 a 22/05/2021
Substituído: (94713/20) ADRIANI BUENO DOS REIS

CONTRATO/SEDUC/32408/2021 DE: 16/06/2021
Processo Nº: 1000003667660
Contratado: (212673/44) JUCIELI BRIULA,CPF: 040.156.501-74;Cargo/Função:
(3506) CONTR.TEMP.FUNCAO PROF. HABILITADO;Ref:B-001;CH: 18H
Hab.:LICENCIATURA PLENA EM CIENCIAS BIOLÓGICAS;Motivo:- LICENCA POR LUZO
-;Un. Adm:(102326) E. E. ALFREDO TREUHERZ;De: 27/05/2021 a 03/06/2021
Substituído: (254075/31) JAQUELINE ALEXANDRA DA SILVA

CONTRATO/SEDUC/32409/2021 DE: 16/06/2021
Processo Nº: 1000003660793
Contratado: (213025/17) CLEODITE MARTINS DA SILVA,CPF:
001.101.731-71;Cargo/Função: (3476) APOIO ADM. EDUCACIONAL-
ELEMENTAR;Ref:A-001;CH: 30H
Hab.:LICENCIATURA PLENA EM LETRAS/PORTUGUES;Motivo:- READAPTACAO -;Un.
Adm:(021652) E.E. PROF. ARLINDO DE SILVA BRUNO;De: 01/06/2021 a 17/07/2021
Substituído: (87826/1) MARIA BATISTA FERREIRA MARTINS

CONTRATO/SEDUC/32410/2021 DE: 16/06/2021
Processo Nº: 1000003665480
Contratado: (213172/10) LUCINEIDE TORRES GOMES CHIANESI,CPF:
430.019.201-49;Cargo/Função: (3506) CONTR.TEMP.FUNCAO PROF.
HABILITADO;Ref:B-001;CH: 20H
Hab.:LICENCIATURA PLENA EM PEDAGOGIA;Motivo:- LICENCA PARA TRATAMENTO DE
SAUDE (EFETIVO) -;Un. Adm:(114561) E.E. PROF. ELCIO PRATES;De: 24/05/2021
a 06/06/2021
Substituído: (232992/3) FERNANDA MALVEIRA

CONTRATO/SEDUC/32411/2021 DE: 16/06/2021
Processo Nº: 1000003670392
Contratado: (213829/29) MARCIA DE SOUZA DAMASCENO,CPF:
002.861.461-50;Cargo/Função: (3506) CONTR.TEMP.FUNCAO PROF.
HABILITADO;Ref:B-001;CH: 04H
Hab.:LICENCIATURA PLENA EM LETRAS/PORTUGUES;Motivo:- LICENCA PARA
TRATAMENTO DE SAUDE (EFETIVO) -;Un. Adm:(011363) E.E. NORBERTO
SCHWANTES;De: 24/05/2021 a 06/06/2021
Substituído: (247579/8) ALESSANDRA APARECIDA RIBEIRO PEREIRA

CONTRATO/SEDUC/32412/2021 DE: 16/06/2021
Processo Nº: 1000003670527
Contratado: (213829/30) MARCIA DE SOUZA DAMASCENO,CPF:
002.861.461-50;Cargo/Função: (3506) CONTR.TEMP.FUNCAO PROF.
HABILITADO;Ref:B-001;CH: 10H
Hab.:LICENCIATURA PLENA EM LETRAS/PORTUGUES;Motivo:- LICENCA PARA
TRATAMENTO DE SAUDE (EFETIVO) -;Un. Adm:(011363) E.E. NORBERTO
SCHWANTES;De: 24/05/2021 a 06/06/2021
Substituído: (247579/8) ALESSANDRA APARECIDA RIBEIRO PEREIRA

CONTRATO/SEDUC/32413/2021 DE: 16/06/2021
Processo Nº: 1000003671923
Contratado: (213969/28) SANDRA FERREIRA DE MORAIS,CPF:
008.253.251-61;Cargo/Função: (3506) CONTR.TEMP.FUNCAO PROF.
HABILITADO;Ref:B-001;CH: 14H
Hab.:LICENCIATURA PLENA EM HISTÓRIA;Motivo:- LICENCA PARA TRATAMENTO DE
SAUDE (EFETIVO) -;Un. Adm:(012084) E.E. PORFIRIA PAULA DE CAMPOS;De:
01/06/2021 a 19/07/2021
Substituído: (76234/3) GIANNA DARCYA RONDON MONGE DOS SANTOS

CONTRATO/SEDUC/32414/2021 DE: 16/06/2021
Processo Nº: 1000003671689
Contratado: (214288/53) CLAUDEMIR FERREIRA DE CARVALHO,CPF:
867.007.901-15;Cargo/Função: (3506) CONTR.TEMP.FUNCAO PROF.
HABILITADO;Ref:B-001;CH: 09H
Hab.:LICENCIATURA PLENA EM LETRAS/PORTUGUES/INGLÊS;Motivo:- LICENCA PARA
TRATAMENTO DE SAUDE (EFETIVO) -;Un. Adm:(015610) E.E. LUDOVICO DA RIVA
NETO;De: 31/05/2021 a 29/07/2021
Substituído: (211102/22) DANIELA FIDELIS DE MOURA PRZYVITOSKI

CONTRATO/SEDUC/32415/2021 DE: 16/06/2021
Processo Nº: 1000003672057
Contratado: (214901/15) TANIO AMORIM DE ALMEIDA,CPF: 571.591.731-04;Cargo/
Função: (3506) CONTR.TEMP.FUNCAO PROF. HABILITADO;Ref:B-001;CH: 08H
Hab.:LICENCIATURA PLENA EM EDUCAÇÃO FISICA;Motivo:- CEDENCIA PARA OUTRO
ORGAO OU PODER - COM ONUS C/ RESSARCII;Un. Adm:(015334) E.E. IR. LUCINDA
FACHINI;De: 01/06/2021 a 20/12/2021
Substituído: (40361/1) JOSE HENRIQUE DE QUEIROZ FONTES

CONTRATO/SEDUC/32416/2021 DE: 16/06/2021
Processo Nº: 1000003670770
Contratado: (217274/2) MARISTELA ANTUNES FERNANDES FARIAS,CPF:
593.617.271-68;Cargo/Função: (3506) CONTR.TEMP.FUNCAO PROF.
HABILITADO;Ref:B-001;CH: 20H
Hab.:LICENCIATURA PLENA EM PEDAGOGIA;Motivo:- LICENCA PARA TRATAMENTO DE
SAUDE (EFETIVO) -;Un. Adm:(015067) E.E. JUSCELINO K. OLIVEIRA;De:
18/05/2021 a 01/07/2021
Substituído: (242758/1) ANGELA MARIA XAVIER CUNHA

CONTRATO/SEDUC/32417/2021 DE: 16/06/2021
Processo Nº: 1000003670744
Contratado: (218230/61) NILCI SALETE GRANELLA OENNING,CPF:
568.929.181-15;Cargo/Função: (3506) CONTR.TEMP.FUNCAO PROF.
HABILITADO;Ref:B-001;CH: 13H
Hab.:LICENCIATURA PLENA EM MATEMATICA;Motivo:- LICENCA PARA TRATAMENTO DE
SAUDE EM PESSOA DA FAMILIA -;Un. Adm:(016357) E.E. IRANY JAIME FARINA;De:
28/04/2021 a 25/08/2021
Substituído: (233003/4) ELISA APARECIDA BORELLI

CONTRATO/SEDUC/32418/2021 DE: 16/06/2021
Processo Nº: 1000003671662
Contratado: (220235/47) MARCIA CORREIA DE ARAUJO,CPF:
301.543.118-80;Cargo/Função: (3506) CONTR.TEMP.FUNCAO PROF.

HABILITADO;Ref:B-001;CH: 09H
Hab.:LICENCIATURA PLENA EM CIENCIAS BIOLOGICAS;Motivo:- LICENCA PARA TRATAMENTO DE SAUDE (EFETIVO) -;Un. Adm:(013242) E.E. NILZA DE OLIVEIRA PIPINO;De: 26/05/2021 a 09/06/2021
Substituído: (129736/9) MICHELI CRISTINA DE OLIVEIRA KNUFF

CONTRATO/SEDUC/32419/2021 DE: 16/06/2021
Processo Nº: 1000003670942
Contratado: (220321/23) MARCOS AURELIO NASCIMENTO,CPF: 581.695.391-53;Cargo/Função: (3506) CONTR.TEMP.FUNCAO PROF. HABILITADO;Ref:B-001;CH: 20H
Hab.:LICENCIATURA PLENA EM GEOGRAFIA;Motivo:- DESIGNACAO PARA OUTRA UNIDADE (ASSESSORIA/CEFAPRO/OUTRAS);Un. Adm:(009571) E.E. DR. HELIO PALMA DE ARRUDA;De: 07/06/2021 a 20/12/2021
Substituído: (116883/10) GREICIANE MARTINS DE JESUS

CONTRATO/SEDUC/32420/2021 DE: 16/06/2021
Processo Nº: 1000003667661
Contratado: (220971/29) WILMAR LUIZ STOCKMANN,CPF: 017.251.199-27;Cargo/Função: (3506) CONTR.TEMP.FUNCAO PROF. HABILITADO;Ref:B-001;CH: 18H
Hab.:LICENCIATURA PLENA EM QUIMICA;Motivo:- LICENCA POR LUTO -;Un. Adm:(102326) E. E. ALFREDO TREUHERZ;De: 27/05/2021 a 03/06/2021
Substituído: (254075/31) JAQUELINE ALEXANDRA DA SILVA

CONTRATO/SEDUC/32421/2021 DE: 16/06/2021
Processo Nº: 1000003670587
Contratado: (221406/17) SILVANA DA SILVA REIS,CPF: 717.881.581-72;Cargo/Função: (3506) CONTR.TEMP.FUNCAO PROF. HABILITADO;Ref:B-001;CH: 20H
Hab.:LICENCIATURA PLENA EM PEDAGOGIA;Motivo:- DEDICACAO EXCLUSIVA (COORDENADOR PEDAGOGICO) -;Un. Adm:(038636) E.E. PROFª. MARIA ELZA FERREIRA INACIO;De: 11/06/2021 a 20/12/2021
Substituído: (133153/5) ANGELA CRISTINA PEREIRA DO NASCIMENTO

CONTRATO/SEDUC/32422/2021 DE: 16/06/2021
Processo Nº: 1000003671693
Contratado: (221820/42) ROSELI DE CASSIA CARENO GUERMANDI,CPF: 018.334.779-01;Cargo/Função: (3506) CONTR.TEMP.FUNCAO PROF. HABILITADO;Ref:B-001;CH: 12H
Hab.:LICENCIATURA PLENA EM LETRAS/PORTUGUES/ESPANHOL;Motivo:- LICENCA PARA TRATAMENTO DE SAUDE (EFETIVO) -;Un. Adm:(160040) E.E. TERRA NOVA;De: 03/05/2021 a 01/06/2021
Substituído: (60099/27) ELIANI DE SOUZA TORRES

CONTRATO/SEDUC/32423/2021 DE: 16/06/2021
Processo Nº: 1000003671740
Contratado: (221825/31) LUCINETE COGO,CPF: 010.665.691-00;Cargo/Função: (3506) CONTR.TEMP.FUNCAO PROF. HABILITADO;Ref:B-001;CH: 12H
Hab.:LICENCIATURA PLENA EM LETRAS/PORTUGUES;Motivo:- FERIAS -;Un. Adm:(156370) E.E. LUIZ FRUTUOSO DA SILVA;De: 14/06/2021 a 22/06/2021
Substituído: (87906/11) PATRICIA SANCHES DA SILVA

CONTRATO/SEDUC/32424/2021 DE: 16/06/2021
Processo Nº: 1000003671935
Contratado: (221983/70) GEISIELLY LEITE FERERINE,CPF: 041.516.471-04;Cargo/Função: (3506) CONTR.TEMP.FUNCAO PROF. HABILITADO;Ref:B-001;CH: 05H
Hab.:LICENCIATURA PLENA EM EDUCAÇÃO FISICA;Motivo:- LICENCA PARA TRATAMENTO DE SAUDE (EFETIVO) -;Un. Adm:(016314) E.E. 13 DE MAIO;De: 24/05/2021 a 30/05/2021
Substituído: (62183/24) EDINEIA MARIA TEIXEIRA DE PAULA CAMPOS

CONTRATO/SEDUC/32425/2021 DE: 16/06/2021
Processo Nº: 1000003671944
Contratado: (221983/71) GEISIELLY LEITE FERERINE,CPF: 041.516.471-04;Cargo/Função: (3506) CONTR.TEMP.FUNCAO PROF. HABILITADO;Ref:B-001;CH: 08H
Hab.:LICENCIATURA PLENA EM EDUCAÇÃO FISICA;Motivo:- LICENCA PARA TRATAMENTO DE SAUDE (EFETIVO) -;Un. Adm:(016314) E.E. 13 DE MAIO;De: 24/05/2021 a 30/05/2021
Substituído: (62183/22) EDINEIA MARIA TEIXEIRA DE PAULA CAMPOS

CONTRATO/SEDUC/32426/2021 DE: 16/06/2021
Processo Nº: 1000003670964
Contratado: (222068/26) ZILMA MARINHO SILVA,CPF: 581.972.731-20;Cargo/Função: (3506) CONTR.TEMP.FUNCAO PROF. HABILITADO;Ref:B-001;CH: 08H
Hab.:LICENCIATURA PLENA EM LETRAS/PORTUGUES/ESPANHOL;Motivo:- LICENCA PARA TRATAMENTO DE SAUDE (EFETIVO) -;Un. Adm:(038660) E.E. TAPIRAPE;De: 19/05/2021 a 17/07/2021
Substituído: (286044/1) GUSTAVO SANTOS DE MACEDO

CONTRATO/SEDUC/32427/2021 DE: 16/06/2021
Processo Nº: 1000003671972
Contratado: (222302/26) ANDRELIZA MARTINS DE ASSIS LOPES,CPF: 801.115.211-49;Cargo/Função: (3506) CONTR.TEMP.FUNCAO PROF. HABILITADO;Ref:B-001;CH: 20H
Hab.:LICENCIATURA PLENA EM PEDAGOGIA;Motivo:- LICENCA PARA TRATAMENTO DE SAUDE (EFETIVO) -;Un. Adm:(015229) E.E. MARECHAL RONDON;De: 26/05/2021 a 24/07/2021
Substituído: (36667/1) CLAUDIA APARECIDA MARTINS DOS SANTOS

CONTRATO/SEDUC/32428/2021 DE: 16/06/2021
Processo Nº: 1000003670984
Contratado: (222543/33) ALINE RAMOS DA SILVA,CPF: 942.968.711-53;Cargo/Função: (3506) CONTR.TEMP.FUNCAO PROF. HABILITADO;Ref:B-001;CH: 18H
Hab.:LICENCIATURA PLENA EM LETRAS/PORTUGUES/ESPANHOL;Motivo:- LICENCA PARA TRATAMENTO DE SAUDE (EFETIVO) -;Un. Adm:(016470) E.E. DOM BOSCO;De: 10/04/2021 a 04/05/2021
Substituído: (35772/5) MARILEUSA ALEXANDRA PRADA

CONTRATO/SEDUC/32429/2021 DE: 16/06/2021
Processo Nº: 1000003667359
Contratado: (222557/16) KARLYNE TAFAREL BARROS,CPF: 036.393.611-48;Cargo/Função: (3506) CONTR.TEMP.FUNCAO PROF. HABILITADO;Ref:B-001;CH: 20H
Hab.:LICENCIATURA PLENA EM QUIMICA;Motivo:- LICENCA PARA TRATAMENTO DE SAUDE (CONTRATADO) -;Un. Adm:(013072) E.E. SAO JOSE;De: 29/05/2021 a 14/06/2021

Substituído: (122239/14) LUCENI DA SILVA OLIVEIRA

CONTRATO/SEDUC/32430/2021 DE: 16/06/2021
Processo Nº: 1000003671654
Contratado: (222603/30) INES APARECIDA SILVA,CPF: 545.586.701-68;Cargo/Função: (3506) CONTR.TEMP.FUNCAO PROF. HABILITADO;Ref:B-001;CH: 06H
Hab.:LICENCIATURA PLENA EM LETRAS/PORTUGUES/LITERATURAS;Motivo:- LICENCA PARA TRATAMENTO DE SAUDE (EFETIVO) -;Un. Adm:(010596) E.E. PRESIDENTE MEDICI;De: 24/04/2021 a 22/06/2021
Substituído: (97715/5) RITA DE CASSIA JERONIMO

CONTRATO/SEDUC/32431/2021 DE: 16/06/2021
Processo Nº: 1000003671657
Contratado: (222603/31) INES APARECIDA SILVA,CPF: 545.586.701-68;Cargo/Função: (3506) CONTR.TEMP.FUNCAO PROF. HABILITADO;Ref:B-001;CH: 15H
Hab.:LICENCIATURA PLENA EM LETRAS/PORTUGUES/LITERATURAS;Motivo:- LICENCA PARA TRATAMENTO DE SAUDE (EFETIVO) -;Un. Adm:(010480) E.E. ALCEBIADES CALHAO;De: 24/04/2021 a 22/06/2021
Substituído: (97715/5) RITA DE CASSIA JERONIMO

CONTRATO/SEDUC/32432/2021 DE: 16/06/2021
Processo Nº: 1000003672060
Contratado: (222769/22) LUCILEIDE USELOTO CEGATI,CPF: 356.058.471-04;Cargo/Função: (3506) CONTR.TEMP.FUNCAO PROF. HABILITADO;Ref:B-001;CH: 20H
Hab.:LICENCIATURA PLENA EM PEDAGOGIA;Motivo:- LICENCA PARA TRATAMENTO DE SAUDE (EFETIVO) -;Un. Adm:(049875) E.E. DOMINGOS SAVIO BRANDAO LIMA;De: 26/05/2021 a 29/05/2021
Substituído: (37313/1) FANY ELOISA COSTA

PUBLICADA, REGISTRADA, CUMPR-SE.
Cuiabá-MT, 15 de Junho de 2021.
Alan Resende Porto
Secretário de Estado de Educação

O Secretário de Estado de Educação no uso de suas atribuições que lhes são conferidas por lei,

Resolve: CANCELAR - SEDUC
Objeto: CONTRATO TEMPORARIO EM SUBSTITUIÇÃO POR MOTIVO DE URGÊNCIA
CONTRATO/SEDUC/32433/2021 DE: 16/06/2021
Processo Nº: 1000003647289
Contratado: (223024/15) PRISCILA FRANZIN DA SILVA,CPF: 985.420.521-53;Cargo/Função: (3506) CONTR.TEMP.FUNCAO PROF. HABILITADO;Ref:B-001;CH: 20H
Hab.:LICENCIATURA PLENA EM PEDAGOGIA;Motivo:LICENCA PREMIO - GOZO -;Un. Adm:(076198) E.E. PAULO FREIRE;De:09/05/2021 a 06/06/2021
Substituído: (44783/1) KATIA SILENI VENTURI RUTZ

PUBLICADA, REGISTRADA, CUMPR-SE.
Cuiabá-MT, 15 de Junho de 2021.
Alan Resende Porto
Secretário de Estado de Educação

O Secretário de Estado de Educação no uso de suas atribuições que lhes são conferidas por lei,

Resolve: AUTORIZAR - SEDUC
Objeto: CONTRATO TEMPORARIO EM SUBSTITUIÇÃO POR MOTIVO DE URGÊNCIA
CONTRATO/SEDUC/32434/2021 DE: 16/06/2021
Processo Nº: 1000003668070
Contratado: (224795/21) JUCIMEIRE CARDOSO GONCALVES,CPF: 879.962.351-04;Cargo/Função: (3506) CONTR.TEMP.FUNCAO PROF. HABILITADO;Ref:B-001;CH: 07H
Hab.:LICENCIATURA PLENA EM EDUCAÇÃO FISICA;Motivo:- LICENCA PARA TRATAMENTO DE SAUDE (EFETIVO) -;Un. Adm:(011606) E.E. ONZE DE MARÇO;De: 23/04/2021 a 21/06/2021
Substituído: (85128/1) LUCIANO VIANA VIDAL

CONTRATO/SEDUC/32435/2021 DE: 16/06/2021
Processo Nº: 1000003670962
Contratado: (228568/34) ALEXIANIA MARTINS DA CONCEICAO,CPF: 008.289.281-42;Cargo/Função: (3506) CONTR.TEMP.FUNCAO PROF. HABILITADO;Ref:B-001;CH: 12H
Hab.:LICENCIATURA PLENA EM LETRAS/PORTUGUES/ESPANHOL;Motivo:- LICENCA PARA TRATAMENTO DE SAUDE (EFETIVO) -;Un. Adm:(038660) E.E. TAPIRAPE;De: 19/05/2021 a 17/07/2021
Substituído: (286044/1) GUSTAVO SANTOS DE MACEDO

CONTRATO/SEDUC/32436/2021 DE: 16/06/2021
Processo Nº: 1000003667720
Contratado: (228873/14) OZEIAS PINHEIRO DA SILVA,CPF: 998.178.611-04;Cargo/Função: (3506) CONTR.TEMP.FUNCAO PROF. HABILITADO;Ref:B-001;CH: 12H
Hab.:LICENCIATURA PLENA EM EDUCAÇÃO FISICA;Motivo:- LICENCA PREMIO - GOZO -;Un. Adm:(015970) E.E. MANOEL MARINHEIRO;De: 10/06/2021 a 09/07/2021
Substituído: (36342/1) WILLIAN XAVIER

CONTRATO/SEDUC/32437/2021 DE: 16/06/2021
Processo Nº: 1000003670938
Contratado: (230385/54) ADRIANA ANUNCIATA LUZ,CPF: 700.170.691-49;Cargo/Função: (3506) CONTR.TEMP.FUNCAO PROF. HABILITADO;Ref:B-001;CH: 08H
Hab.:LICENCIATURA PLENA EM MATEMATICA;Motivo:- LICENCA PARA TRATAMENTO DE SAUDE (EFETIVO) -;Un. Adm:(011991) E.E. MIL TIRAD TEN CEL PM LOUIRSON RODR BENEVIDES;De: 16/05/2021 a 13/06/2021
Substituído: (46498/29) ATABRAN GRANJA DA COSTA

PUBLICADA, REGISTRADA, CUMPR-SE.
Cuiabá-MT, 15 de Junho de 2021.
Alan Resende Porto
Secretário de Estado de Educação

O Secretário de Estado de Educação no uso de suas atribuições que lhes são conferidas por lei,

Resolve: CANCELAR - SEDUC
 Objeto: CONTRATO TEMPORARIO EM SUBSTITUIÇÃO POR MOTIVO DE URGÊNCIA
 CONTRATO/SEDUC/32438/2021 DE: 16/06/2021
 Processo Nº: 1000003595937
 Contratado: (231527/8) JHCYRLLENE CAMPOS DOS SANTOS RODRIGUES, CPF: 710.937.881-00; Cargo/Função: (3506) CONTR. TEMP. FUNCAO PROF.
 HABILITADO; Ref: B-001; CH: 10H
 Hab.: LICENCIATURA PLENA EM HISTÓRIA; Motivo: DESIGNAÇÃO PARA FUNÇÃO/PROJETO
 -; Un. Adm: (009873) E.E. DOM FRANCISCO DE AQUINO CORREA; De: 10/02/2021 a 13/06/2021
 Substituído: (126119/4) KARINA APARECIDA GERALDO

PUBLICADA, REGISTRADA, CUMPRE-SE.
 Cuiabá-MT, 15 de Junho de 2021.
 Alan Resende Porto
 Secretário de Estado de Educação

O Secretário de Estado de Educação no uso de suas atribuições que lhes são conferidas por lei,

Resolve: AUTORIZAR - SEDUC
 Objeto: CONTRATO TEMPORARIO EM SUBSTITUIÇÃO POR MOTIVO DE URGÊNCIA
 CONTRATO/SEDUC/32439/2021 DE: 16/06/2021
 Processo Nº: 1000003672261
 Contratado: (232127/58) STELA ANTUNES DA ROZA, CPF: 041.774.651-27; Cargo/Função: (3506) CONTR. TEMP. FUNCAO PROF. HABILITADO; Ref: B-001; CH: 10H
 Hab.: LICENCIATURA PLENA EM GEOGRAFIA; Motivo: LICENCA PARA TRATAMENTO DE SAUDE (EFETIVO) -; Un. Adm: (021083) E.E. DOM AQUINO CORREA; De: 24/05/2021 a 07/06/2021
 Substituído: (129809/17) ROGERIO BERNARDES FERREIRA

CONTRATO/SEDUC/32440/2021 DE: 16/06/2021
 Processo Nº: 1000003671791
 Contratado: (232820/16) JOSINALDO GERONIMO DA SILVA, CPF: 051.623.264-96; Cargo/Função: (3506) CONTR. TEMP. FUNCAO PROF. HABILITADO; Ref: B-001; CH: 12H
 Hab.: LICENCIATURA PLENA EM CIENCIAS NATURAIS E MATEMATICA; Motivo: LICENCA PARA TRATAMENTO DE SAUDE (EFETIVO) -; Un. Adm: (158399) E.E. CLEUFA HUBNER; De: 23/05/2021 a 21/07/2021
 Substituído: (53264/8) IOLANDA DE LURDES TELLES

CONTRATO/SEDUC/32441/2021 DE: 16/06/2021
 Processo Nº: 1000003671772
 Contratado: (234015/47) EUNICE DOS SANTOS SOUSA, CPF: 009.384.631-28; Cargo/Função: (3506) CONTR. TEMP. FUNCAO PROF. HABILITADO; Ref: B-001; CH: 10H
 Hab.: LICENCIATURA PLENA EM LETRAS/PORTUGUES/INGLÊS; Motivo: READAPTACAO -; Un. Adm: (014206) E.E. ALEXANDRE QUIRINO SOUZA; De: 29/04/2021 a 25/10/2021
 Substituído: (118571/7) MARLUCIA DE OLIVEIRA FERREIRA

CONTRATO/SEDUC/32442/2021 DE: 16/06/2021
 Processo Nº: 1000003672248
 Contratado: (235339/35) ELLIANE DOS SANTOS, CPF: 020.691.471-77; Cargo/Função: (3506) CONTR. TEMP. FUNCAO PROF. HABILITADO; Ref: B-001; CH: 20H
 Hab.: LICENCIATURA PLENA EM GEOGRAFIA; Motivo: LICENCA PARA TRATAMENTO DE SAUDE (EFETIVO) -; Un. Adm: (021083) E.E. DOM AQUINO CORREA; De: 24/05/2021 a 07/06/2021
 Substituído: (129809/17) ROGERIO BERNARDES FERREIRA

CONTRATO/SEDUC/32443/2021 DE: 16/06/2021
 Processo Nº: 1000003671775
 Contratado: (235487/15) VALQUIRIA FORGIARINI MARTINS PEREIRA, CPF: 007.780.661-18; Cargo/Função: (3506) CONTR. TEMP. FUNCAO PROF. HABILITADO; Ref: B-001; CH: 20H
 Hab.: LICENCIATURA PLENA EM PEDAGOGIA; Motivo: LICENCA PARA TRATAMENTO DE SAUDE (EFETIVO) -; Un. Adm: (014893) E.E. MILTON DA COSTA FERREIRA; De: 01/06/2021 a 06/07/2021
 Substituído: (287924/1) MAISA FARIA CABRAL RESENDE

CONTRATO/SEDUC/32444/2021 DE: 16/06/2021
 Processo Nº: 1000003671536
 Contratado: (235783/32) ERISON ALMAGRO MOURA, CPF: 039.232.591-82; Cargo/Função: (3506) CONTR. TEMP. FUNCAO PROF. HABILITADO; Ref: B-001; CH: 04H
 Hab.: LICENCIATURA PLENA EM MATEMATICA; Motivo: FERIAS -; Un. Adm: (021717) E.E. 19 DE MAIO; De: 09/06/2021 a 08/07/2021
 Substituído: (46571/38) ELAINE DIONE SILVEIRA VAZ

CONTRATO/SEDUC/32445/2021 DE: 16/06/2021
 Processo Nº: 1000003670532
 Contratado: (236319/29) LEILA DE SOUZA, CPF: 616.302.091-04; Cargo/Função: (3506) CONTR. TEMP. FUNCAO PROF. HABILITADO; Ref: B-001; CH: 09H
 Hab.: LICENCIATURA PLENA EM HISTÓRIA; Motivo: LICENCA PARA TRATAMENTO DE SAUDE (EFETIVO) -; Un. Adm: (011606) E.E. ONZE DE MARÇO; De: 21/05/2021 a 26/05/2021
 Substituído: (70301/27) LUCIANA MARTINEZ DE OLIVEIRA COSTA

CONTRATO/SEDUC/32446/2021 DE: 16/06/2021
 Processo Nº: 1000003671658
 Contratado: (236753/17) KELLY CRISTINA FERREIRA DOS SANTOS, CPF: 789.590.631-34; Cargo/Função: (3506) CONTR. TEMP. FUNCAO PROF. HABILITADO; Ref: B-001; CH: 20H
 Hab.: LICENCIATURA PLENA EM PEDAGOGIA; Motivo: LICENCA PARA TRATAMENTO DE SAUDE (EFETIVO) -; Un. Adm: (044253) E.E. QUERENCIA; De: 17/05/2021 a 31/05/2021
 Substituído: (85516/2) EDMA BASTOS DE SOUSA

CONTRATO/SEDUC/32447/2021 DE: 16/06/2021
 Processo Nº: 1000003669787
 Contratado: (236955/39) REGISLAINE DOS SANTOS LARANJEIRA DE AGUIAR, CPF: 041.055.231-39; Cargo/Função: (3506) CONTR. TEMP. FUNCAO PROF. HABILITADO; Ref: B-001; CH: 04H

Hab.: LICENCIATURA PLENA EM LETRAS/PORTUGUES/INGLÊS; Motivo: LICENCA PARA TRATAMENTO DE SAUDE (EFETIVO) -; Un. Adm: (069493) E.E. BOA ESPERANCA; De: 24/05/2021 a 22/07/2021
 Substituído: (122574/16) LUCIANA PAULA HERNANDES FERNANDES

CONTRATO/SEDUC/32448/2021 DE: 16/06/2021
 Processo Nº: 1000003666760
 Contratado: (237328/10) MARCOS DANILO PEREIRA LUZINI, CPF: 039.794.751-82; Cargo/Função: (3476) APOIO ADM. EDUCACIONAL-ELEMENTAR; Ref: A-001; CH: 30H
 Hab.: BACHARELADO EM AGRONOMIA; Motivo: FERIAS -; Un. Adm: (011223) E.E. PROFª. IVONE TRAMARIM DE OLIVEIRA; De: 08/06/2021 a 07/07/2021
 Substituído: (87044/1) ODAIR JOSE FERREIRA SOARES DOS SANTOS

CONTRATO/SEDUC/32449/2021 DE: 16/06/2021
 Processo Nº: 1000003671672
 Contratado: (237386/17) SILVANA APARECIDA HONORIO, CPF: 850.941.451-34; Cargo/Função: (3476) APOIO ADM. EDUCACIONAL-ELEMENTAR; Ref: A-001; CH: 30H
 Hab.: ENSINO MEDIO; Motivo: READAPTACAO -; Un. Adm: (012149) E.E. MANOEL GOMES; De: 14/06/2021 a 19/07/2021
 Substituído: (100970/1) BRASILINA GALDINA DA SILVA

PUBLICADA, REGISTRADA, CUMPRE-SE.
 Cuiabá-MT, 15 de Junho de 2021.
 Alan Resende Porto
 Secretário de Estado de Educação

O Secretário de Estado de Educação no uso de suas atribuições que lhes são conferidas por lei,

Resolve: CANCELAR - SEDUC
 Objeto: CONTRATO TEMPORARIO EM SUBSTITUIÇÃO POR MOTIVO DE URGÊNCIA
 CONTRATO/SEDUC/32450/2021 DE: 16/06/2021
 Processo Nº: 1000003664751
 Contratado: (237775/34) RAMILA DIAS DOS SANTOS, CPF: 028.000.901-11; Cargo/Função: (3506) CONTR. TEMP. FUNCAO PROF. HABILITADO; Ref: B-001; CH: 06H
 Hab.: LICENCIATURA PLENA EM LETRAS/PORTUGUES/ESPANHOL; Motivo: LICENCA A GESTANTE (CONTRATADO) -; Un. Adm: (212482) E.E. DES. INT. DA ED. BAS. "CREUSLI DE SOUZA RAMOS"; De: 28/05/2021 a 10/06/2021
 Substituído: (140854/7) SERGIO FERREIRA DA SILVA

PUBLICADA, REGISTRADA, CUMPRE-SE.
 Cuiabá-MT, 15 de Junho de 2021.
 Alan Resende Porto
 Secretário de Estado de Educação

O Secretário de Estado de Educação no uso de suas atribuições que lhes são conferidas por lei,

Resolve: AUTORIZAR - SEDUC
 Objeto: CONTRATO TEMPORARIO EM SUBSTITUIÇÃO POR MOTIVO DE URGÊNCIA
 CONTRATO/SEDUC/32451/2021 DE: 16/06/2021
 Processo Nº: 1000003671915
 Contratado: (237788/33) VANILDA PORFIRIO DOS SANTOS GALANTE, CPF: 005.144.411-94; Cargo/Função: (3506) CONTR. TEMP. FUNCAO PROF. HABILITADO; Ref: B-001; CH: 22H
 Hab.: LICENCIATURA PLENA EM CIENCIAS BIOLOGICAS; Motivo: FERIAS -; Un. Adm: (013404) E.E. Des. MILTON ARMANDO POMPEU DE BARROS; De: 17/06/2021 a 16/07/2021
 Substituído: (210717/14) DANUBIA DOS SANTOS HUSSEN ALI

CONTRATO/SEDUC/32452/2021 DE: 16/06/2021
 Processo Nº: 1000003672197
 Contratado: (238491/33) SHAIANY COSTA SOUZA, CPF: 022.262.481-70; Cargo/Função: (3506) CONTR. TEMP. FUNCAO PROF. HABILITADO; Ref: B-001; CH: 08H
 Hab.: LICENCIATURA PLENA EM LETRAS/PORTUGUES/INGLÊS; Motivo: LICENCA PARA TRATAMENTO DE SAUDE (EFETIVO) -; Un. Adm: (045829) E.E. GERVASIO DOS SANTOS COSTA; De: 13/05/2021 a 22/05/2021
 Substituído: (94713/20) ADRIANI BUENO DOS REIS

CONTRATO/SEDUC/32453/2021 DE: 16/06/2021
 Processo Nº: 1000003671751
 Contratado: (239005/14) JAIME MARQUES FERREIRA JUNIOR, CPF: 033.901.971-92; Cargo/Função: (3506) CONTR. TEMP. FUNCAO PROF. HABILITADO; Ref: B-001; CH: 16H
 Hab.: LICENCIATURA PLENA EM MATEMATICA; Motivo: READAPTACAO -; Un. Adm: (014915) E.E. FRANCISCO SOARES DE OLIVEIRA; De: 28/05/2021 a 23/11/2021
 Substituído: (131417/9) MARCIA DE FIGUEIREDO OLIVIERI PRADO DE BRITO

CONTRATO/SEDUC/32454/2021 DE: 16/06/2021
 Processo Nº: 1000003667997
 Contratado: (239079/10) SUELEN DA SILVA OLIVEIRA, CPF: 029.187.941-12; Cargo/Função: (3506) CONTR. TEMP. FUNCAO PROF. HABILITADO; Ref: B-001; CH: 20H
 Hab.: LICENCIATURA PLENA EM PEDAGOGIA; Motivo: FERIAS -; Un. Adm: (016578) E.E. JOAQUIM AUGUSTO C. MARQUES; De: 10/06/2021 a 09/07/2021
 Substituído: (84058/4) GILCINEIA GONCALVES FERREIRA

CONTRATO/SEDUC/32455/2021 DE: 16/06/2021
 Processo Nº: 1000003671939
 Contratado: (239399/18) ARLETE LUIZA DE SOUZA, CPF: 570.580.751-15; Cargo/Função: (3506) CONTR. TEMP. FUNCAO PROF. HABILITADO; Ref: B-001; CH: 03H
 Hab.: LICENCIATURA PLENA EM LETRAS/PORTUGUES/INGLÊS; Motivo: READAPTACAO -; Un. Adm: (016632) E.E. PROF. DEMETRIO PEREIRA; De: 17/05/2021 a 12/11/2021
 Substituído: (22766/5) SIVAL HONORIO DE CARVALHO

CONTRATO/SEDUC/32456/2021 DE: 16/06/2021
 Processo Nº: 1000003670931
 Contratado: (240831/27) INES MARTINS DA COSTA, CPF: 987.496.251-87; Cargo/Função: (3506) CONTR. TEMP. FUNCAO PROF. HABILITADO; Ref: B-001; CH: 08H
 Hab.: LICENCIATURA PLENA EM LETRAS/PORTUGUES/INGLÊS; Motivo: LICENCA PREMIO - GOZO -; Un. Adm: (011061) E.E. JOSE MORAES; De: 11/06/2021 a 09/07/2021

Substituído: (60905/3) NELCY SOARES

PUBLICADA, REGISTRADA, CUMPRADA-SE.
Cuiabá-MT, 15 de Junho de 2021.
Alan Resende Porto
Secretário de Estado de Educação

O Secretário de Estado de Educação no uso de suas atribuições que lhes são conferidas por lei,

Resolve: CANCELAR - SEDUC

Objeto: CONTRATO TEMPORARIO EM SUBSTITUIÇÃO POR MOTIVO DE URGÊNCIA
CONTRATO/SEDUC/32457/2021 DE: 16/06/2021

Processo Nº: 1000003567584

Contratado: (240877/9) ELIANA ALVES DA GAMA, CPF: 152.440.848-44; Cargo/
Função: (3506) CONTR. TEMP. FUNCAO PROF. HABILITADO; Ref: B-001; CH: 20H

Hab.: LICENCIATURA PLENA EM PEDAGOGIA; Motivo: DESIGNAÇÃO PARA FUNÇÃO/PROJETO
-; Un. Adm: (011088) E.E. ODORICO LEOCARIO ROSA; De: 04/02/2021 a 31/05/2021
Substituído: (78390/8) MARIA AMELIA CATOSSO GRACIANO

PUBLICADA, REGISTRADA, CUMPRADA-SE.
Cuiabá-MT, 15 de Junho de 2021.
Alan Resende Porto
Secretário de Estado de Educação

O Secretário de Estado de Educação no uso de suas atribuições que lhes são conferidas por lei,

Resolve: AUTORIZAR - SEDUC

Objeto: CONTRATO TEMPORARIO EM SUBSTITUIÇÃO POR MOTIVO DE URGÊNCIA
CONTRATO/SEDUC/32458/2021 DE: 16/06/2021

Processo Nº: 1000003669596

Contratado: (241408/32) ELIETE ANGELICA FERREIRA, CPF:
037.578.061-07; Cargo/Função: (3506) CONTR. TEMP. FUNCAO PROF.
HABILITADO; Ref: B-001; CH: 20H

Hab.: LICENCIATURA PLENA EM LETRAS/PORTUGUES; Motivo: - LICENCA PARA
TRATAMENTO DE SAUDE (EFETIVO) -; Un. Adm: (013242) E.E. NILZA DE OLIVEIRA
PIPINO; De: 24/05/2021 a 22/07/2021
Substituído: (97911/55) DRIANE CHEILA DA SILVA BERGAMINI

PUBLICADA, REGISTRADA, CUMPRADA-SE.
Cuiabá-MT, 15 de Junho de 2021.
Alan Resende Porto
Secretário de Estado de Educação

O Secretário de Estado de Educação no uso de suas atribuições que lhes são conferidas por lei,

Resolve: CANCELAR - SEDUC

Objeto: CONTRATO TEMPORARIO EM SUBSTITUIÇÃO POR MOTIVO DE URGÊNCIA
CONTRATO/SEDUC/32459/2021 DE: 16/06/2021

Processo Nº: 1000003625143

Contratado: (241769/22) LEIDIANE JESUS DOS SANTOS, CPF:
021.472.071-36; Cargo/Função: (3506) CONTR. TEMP. FUNCAO PROF.
HABILITADO; Ref: B-001; CH: 10H

Hab.: LICENCIATURA PLENA EM LETRAS/PORTUGUES/ESPANHOL; Motivo: DEDICACAO
EXCLUSIVA (COORDENADOR PEDAGOGICO) -; Un. Adm: (021091) E.E. CLENIA ROSALINA
SOUZA; De: 01/04/2021 a 11/06/2021
Substituído: (234853/1) NILZANIL MARIA JOSE SOARES PINHEIRO

PUBLICADA, REGISTRADA, CUMPRADA-SE.
Cuiabá-MT, 15 de Junho de 2021.
Alan Resende Porto
Secretário de Estado de Educação

O Secretário de Estado de Educação no uso de suas atribuições que lhes são conferidas por lei,

Resolve: AUTORIZAR - SEDUC

Objeto: CONTRATO TEMPORARIO EM SUBSTITUIÇÃO POR MOTIVO DE URGÊNCIA
CONTRATO/SEDUC/32460/2021 DE: 16/06/2021

Processo Nº: 1000003672164

Contratado: (241769/26) LEIDIANE JESUS DOS SANTOS, CPF:
021.472.071-36; Cargo/Função: (3506) CONTR. TEMP. FUNCAO PROF.
HABILITADO; Ref: B-001; CH: 15H

Hab.: LICENCIATURA PLENA EM LETRAS/PORTUGUES/ESPANHOL; Motivo: - DESIGNAÇÃO/
REGIME DE COLABORAÇÃO (ESTADO/MUNICIPIO) -; Un. Adm: (021091) E.E. CLENIA
ROSALINA SOUZA; De: 14/06/2021 a 20/12/2021
Substituído: (28709/3) ANNYE DE MORAES GONCALVES CESAR

CONTRATO/SEDUC/32461/2021 DE: 16/06/2021

Processo Nº: 1000003672157

Contratado: (242992/39) CLEIDE EUNICE OLIVEIRA DA SILVA, CPF:
595.138.021-91; Cargo/Função: (3506) CONTR. TEMP. FUNCAO PROF.
HABILITADO; Ref: B-001; CH: 08H

Hab.: LICENCIATURA PLENA EM HISTÓRIA; Motivo: - LICENCA PREMIO - GOZO -; Un.
Adm: (010502) E.E. AUREOLINA EUSTACIA RIBEIRO; De: 02/06/2021 a 31/07/2021
Substituído: (56184/3) ROSINEY PEREIRA LEITE DOS REIS

CONTRATO/SEDUC/32462/2021 DE: 16/06/2021

Processo Nº: 1000003670792

Contratado: (244434/14) GESIEL GOULART DA SILVA, CPF: 048.117.221-16; Cargo/
Função: (3506) CONTR. TEMP. FUNCAO PROF. HABILITADO; Ref: B-001; CH: 06H

Hab.: LICENCIATURA PLENA EM SOCIOLOGIA; Motivo: - LICENCA PARA TRATAMENTO
DE SAUDE (EFETIVO) -; Un. Adm: (013528) E.E. LUCAS AUXILIO TONIAZO; De:
17/05/2021 a 27/05/2021
Substituído: (136680/3) EDSON WANDERLEI PAIANO

CONTRATO/SEDUC/32463/2021 DE: 16/06/2021

Processo Nº: 1000003665365

CONTRATO: (244645/12) ROBERTO ALVES DE SOUZA, CPF: 000.699.601-94; Cargo/
Função: (3476) APOIO ADM. EDUCACIONAL-ELEMENTAR; Ref: A-001; CH: 30H
Hab.: ENSINO MEDIO; Motivo: - FERIAS -; Un. Adm: (016578) E.E. JOAQUIM AUGUSTO
C. MARQUES; De: 01/06/2021 a 30/06/2021
Substituído: (88755/1) PAULO FERREIRA DA SILVA

CONTRATO/SEDUC/32464/2021 DE: 16/06/2021

Processo Nº: 1000003667232

Contratado: (245077/41) BRUNA JENIFFER BARBOSA DOS SANTOS, CPF:
040.517.511-63; Cargo/Função: (3506) CONTR. TEMP. FUNCAO PROF.
HABILITADO; Ref: B-001; CH: 20H

Hab.: LICENCIATURA PLENA EM LETRAS/PORTUGUES/ESPANHOL; Motivo: - LICENCA
PREMIO - GOZO -; Un. Adm: (013935) E.E. ACAD. LAURO AUGUSTO DE BARROS; De:
02/06/2021 a 30/08/2021
Substituído: (84313/1) SILVANI DE PAULA TAVARES

CONTRATO/SEDUC/32465/2021 DE: 16/06/2021

Processo Nº: 1000003667511

Contratado: (245328/25) WERICA JUVENCO DE SOUZA NOVAES, CPF:
026.353.961-08; Cargo/Função: (3506) CONTR. TEMP. FUNCAO PROF.
HABILITADO; Ref: B-001; CH: 04H

Hab.: LICENCIATURA PLENA EM HISTÓRIA; Motivo: - LICENCA PARA TRATAMENTO DE
SAUDE (EFETIVO) -; Un. Adm: (015059) E.E. Cel. JOAO N. DE M. MALLETT; De:
19/05/2021 a 28/05/2021
Substituído: (220891/3) ODEJANE BORGES VILELA

CONTRATO/SEDUC/32466/2021 DE: 16/06/2021

Processo Nº: 1000003672042

Contratado: (246112/18) WALESSON ANTONIO LEMES DA SILVA, CPF:
032.827.941-26; Cargo/Função: (3506) CONTR. TEMP. FUNCAO PROF.
HABILITADO; Ref: B-001; CH: 12H

Hab.: LICENCIATURA PLENA EM EDUCAÇÃO FISICA; Motivo: - CEDENCIA PARA OUTRO
ORGAO OU PODER - COM ONUS C/ RESSARCI; Un. Adm: (015334) E.E. IR. LUCINDA
FACHINI; De: 01/06/2021 a 20/12/2021
Substituído: (40361/1) JOSE HENRIQUE DE QUEIROZ FONTES

CONTRATO/SEDUC/32467/2021 DE: 16/06/2021

Processo Nº: 1000003669839

Contratado: (246484/27) MARTA RIBEIRO VITOR, CPF: 592.892.281-72; Cargo/
Função: (3506) CONTR. TEMP. FUNCAO PROF. HABILITADO; Ref: B-001; CH: 12H

Hab.: LICENCIATURA PLENA EM LETRAS/PORTUGUES; Motivo: - LICENCA GESTANTE
(SERVIDORA EFETIVA) -; Un. Adm: (011010) E.E. MARECHAL DUTRA; De: 29/04/2021
a 25/10/2021
Substituído: (209853/28) ANERLEI ARAUJO DOS SANTOS

CONTRATO/SEDUC/32468/2021 DE: 16/06/2021

Processo Nº: 1000003670657

Contratado: (248391/28) HERMINDA PINHEIRO BACCA, CPF: 001.475.031-75; Cargo/
Função: (3506) CONTR. TEMP. FUNCAO PROF. HABILITADO; Ref: B-001; CH: 03H

Hab.: LICENCIATURA PLENA EM CIENCIAS BIOLÓGICAS; Motivo: - DEDICACAO
EXCLUSIVA (DIRETOR) -; Un. Adm: (084336) E.E. PROF. JOAO FLORENTINO SILVA
NETO; De: 01/06/2021 a 20/12/2021
Substituído: (84766/37) EDILEUZA DA SILVA OLIVEIRA

CONTRATO/SEDUC/32469/2021 DE: 16/06/2021

Processo Nº: 1000003671567

Contratado: (248451/39) VALDIVINA MOREIRA DA SILVA, CPF:
441.913.591-34; Cargo/Função: (3506) CONTR. TEMP. FUNCAO PROF.
HABILITADO; Ref: B-001; CH: 12H

Hab.: LICENCIATURA PLENA EM CIENCIAS BIOLÓGICAS; Motivo: - LICENCA PARA
TRATAMENTO DE SAUDE (EFETIVO) -; Un. Adm: (013072) E.E. SAO JOSE; De:
28/05/2021 a 26/06/2021
Substituído: (217949/7) POLIANY PAULINO BATISTA

CONTRATO/SEDUC/32470/2021 DE: 16/06/2021

Processo Nº: 1000003668338

Contratado: (248461/15) ROSANGELI BRUGNERA QUATRIN, CPF:
790.873.531-20; Cargo/Função: (3506) CONTR. TEMP. FUNCAO PROF.
HABILITADO; Ref: B-001; CH: 20H

Hab.: LICENCIATURA PLENA EM PEDAGOGIA; Motivo: - LICENCA PARA TRATAMENTO DE
SAUDE (CONTRATADO) -; Un. Adm: (013340) E.E. NOSSA SENHORA DA GLORIA; De:
31/05/2021 a 27/07/2021
Substituído: (84737/7) ZENILDA DE OLIVEIRA ANDRADE GUANDALIN

CONTRATO/SEDUC/32471/2021 DE: 16/06/2021

Processo Nº: 1000003670975

Contratado: (248723/3) WERYCA LUYZELENA GOMES SOUZA, CPF:
946.716.052-87; Cargo/Função: (3476) APOIO ADM. EDUCACIONAL-
ELEMENTAR; Ref: A-001; CH: 30H

Hab.: ENSINO MEDIO; Motivo: - LICENCA PARA TRATAMENTO DE SAUDE (EFETIVO)
-; Un. Adm: (016519) E.E. 13 DE MAIO; De: 01/06/2021 a 24/07/2021
Substituído: (101572/4) TEREZINHA MELANI DALL AGNOL

CONTRATO/SEDUC/32472/2021 DE: 16/06/2021

Processo Nº: 1000003672140

Contratado: (248752/46) NAYARA CRISTINA VIDAL DE FREITAS, CPF:
041.569.961-40; Cargo/Função: (3506) CONTR. TEMP. FUNCAO PROF.
HABILITADO; Ref: B-001; CH: 21H

Hab.: LICENCIATURA PLENA EM LETRAS/PORTUGUES/INGLÊS; Motivo: - FERIAS -; Un.
Adm: (069523) E.E. CONQUISTA D'OESTE; De: 07/06/2021 a 06/07/2021
Substituído: (65096/2) SILVANA PAULO SOCORRO MARTINS

CONTRATO/SEDUC/32473/2021 DE: 16/06/2021

Processo Nº: 1000003662168

Contratado: (249206/5) NADIESCA REGINA SITTON, CPF: 034.502.201-79; Cargo/
Função: (3506) CONTR. TEMP. FUNCAO PROF. HABILITADO; Ref: B-001; CH: 06H

Hab.: LICENCIATURA PLENA EM GEOGRAFIA; Motivo: - LICENCA PARA TRATAMENTO
DE SAUDE (EFETIVO) -; Un. Adm: (013285) E.E. SAO VICENTE DE PAULA; De:
03/05/2021 a 31/07/2021
Substituído: (49909/7) LUIS FLORENTINO SILVA

CONTRATO/SEDUC/32474/2021 DE: 16/06/2021

Processo Nº: 1000003671566

Contratado: (249294/29) IZABEL CRISTINA SANCHES, CPF: 615.641.419-34; Cargo/
Função: (3506) CONTR. TEMP. FUNCAO PROF. HABILITADO; Ref: B-001; CH: 08H

Hab.: LICENCIATURA PLENA EM CIENCIAS BIOLÓGICAS; Motivo: - LICENCA PARA

TRATAMENTO DE SAUDE (EFETIVO) -;Un. Adm:(013072) E.E. SAO JOSE;De: 28/05/2021 a 26/06/2021
Substituído: (217949/7) POLIANY PAULINO BATISTA

PUBLICADA, REGISTRADA, CUMPRE-SE.
Cuiabá-MT, 15 de Junho de 2021.
Alan Resende Porto
Secretário de Estado de Educação

O Secretário de Estado de Educação no uso de suas atribuições que lhes são conferidas por lei,

Resolve: CANCELAR - SEDUC

Objeto: CONTRATO TEMPORARIO EM SUBSTITUIÇÃO POR MOTIVO DE URGÊNCIA
CONTRATO/SEDUC/32475/2021 DE: 16/06/2021
Processo Nº: 1000003657680

Contratado: (249377/4) ADRIANA PAULA COSTA,CPF: 030.303.681-81;Cargo/Função: (3506) CONTR.TEMP.FUNCAO PROF. HABILITADO;Ref:B-001;CH: 20H
Hab.:LICENCIATURA PLENA EM PEDAGOGIA;Motivo:LICENCA PARA TRATAMENTO DE SAUDE (EFETIVO) -;Un. Adm:(012939) E.E. MARIA AUXILIADORA;De:12/04/2021 a 10/06/2021

Substituído: (87447/1) MARIA DE FATIMA VALEIRO

PUBLICADA, REGISTRADA, CUMPRE-SE.
Cuiabá-MT, 15 de Junho de 2021.
Alan Resende Porto
Secretário de Estado de Educação

O Secretário de Estado de Educação no uso de suas atribuições que lhes são conferidas por lei,

Resolve: AUTORIZAR - SEDUC

Objeto: CONTRATO TEMPORARIO EM SUBSTITUIÇÃO POR MOTIVO DE URGÊNCIA
CONTRATO/SEDUC/32476/2021 DE: 16/06/2021
Processo Nº: 1000003671925

Contratado: (249465/33) ROSIMIRIAN ACUNHA TELES MARQUES,CPF: 960.104.441-87;Cargo/Função: (3506) CONTR.TEMP.FUNCAO PROF. HABILITADO;Ref:B-001;CH: 06H

Hab.:LICENCIATURA PLENA EM FILOSOFIA;Motivo:- DEDICACAO EXCLUSIVA (DIRETOR) -;Un. Adm:(140805) E.E. BONIFACIO SACHETTI;De: 10/06/2021 a 20/12/2021

Substituído: (120266/5) LUCINEIA DE JESUS TEIXEIRA

CONTRATO/SEDUC/32477/2021 DE: 16/06/2021

Processo Nº: 1000003667572
Contratado: (249483/7) KATIA MARIANA DOS SANTOS PEREIRA,CPF: 020.477.491-82;Cargo/Função: (3506) CONTR.TEMP.FUNCAO PROF. HABILITADO;Ref:B-001;CH: 20H

Hab.:LICENCIATURA PLENA EM PEDAGOGIA;Motivo:- LICENCA PARA TRATAMENTO DE SAUDE (CONTRATADO) -;Un. Adm:(011223) E.E. PROFª. IVONE TRAMARIM DE OLIVEIRA;De: 12/05/2021 a 10/06/2021

Substituído: (226863/1) ROSANGELA BORGES DA SILVA

CONTRATO/SEDUC/32478/2021 DE: 16/06/2021

Processo Nº: 1000003671977
Contratado: (249724/17) EDNA CAVALCANTE SARAIVA DA SILVA,CPF: 805.604.901-00;Cargo/Função: (3506) CONTR.TEMP.FUNCAO PROF. HABILITADO;Ref:B-001;CH: 08H

Hab.:LICENCIATURA PLENA EM CIENCIAS BIOLOGICAS;Motivo:- READAPTACAO -;Un. Adm:(023329) E.E. MALIK DIDIER NAMED ZAHAFI;De: 14/06/2021 a 19/11/2021

Substituído: (69094/13) ROSICLE RODRIGUES

CONTRATO/SEDUC/32479/2021 DE: 16/06/2021

Processo Nº: 1000003672255
Contratado: (249724/18) EDNA CAVALCANTE SARAIVA DA SILVA,CPF: 805.604.901-00;Cargo/Função: (3506) CONTR.TEMP.FUNCAO PROF. HABILITADO;Ref:B-001;CH: 03H

Hab.:LICENCIATURA PLENA EM CIENCIAS BIOLOGICAS;Motivo:- READAPTACAO -;Un. Adm:(023329) E.E. MALIK DIDIER NAMED ZAHAFI;De: 15/06/2021 a 08/07/2021

Substituído: (30603/2) ISABEL QUATRIN FURTADO DE SOUZA

CONTRATO/SEDUC/32480/2021 DE: 16/06/2021

Processo Nº: 1000003669580
Contratado: (250342/50) CIDINEI DONHAUSER,CPF: 957.804.911-00;Cargo/Função: (3506) CONTR.TEMP.FUNCAO PROF. HABILITADO;Ref:B-001;CH: 20H

Hab.:LICENCIATURA PLENA EM HISTÓRIA;Motivo:- DESIGNAÇÃO PARA FUNÇÃO/PROJETO -;Un. Adm:(172642) E. E. PROFªZENI VIEIRA;De: 10/06/2021 a 20/12/2021

Substituído: (247238/9) EVA MARIA MOARES KRITLI ANDRADE

CONTRATO/SEDUC/32481/2021 DE: 16/06/2021

Processo Nº: 1000003670965
Contratado: (251300/28) VALDILEIA SOUZA SILVA,CPF: 030.351.041-23;Cargo/Função: (3506) CONTR.TEMP.FUNCAO PROF. HABILITADO;Ref:B-001;CH: 11H

Hab.:LICENCIATURA PLENA EM LETRAS/PORTUGUES/LITTERATURAS;Motivo:- LICENCA PREMIO - GOZO -;Un. Adm:(158348) E.E. ROBERVAL COSTA REIS;De: 08/06/2021 a 05/09/2021

Substituído: (30368/1) SADI ANGHEBEN

CONTRATO/SEDUC/32482/2021 DE: 16/06/2021

Processo Nº: 1000003672260
Contratado: (251550/17) SUESLLEM MARQUES DA SILVA,CPF: 036.501.851-13;Cargo/Função: (3506) CONTR.TEMP.FUNCAO PROF. HABILITADO;Ref:B-001;CH: 20H

Hab.:LICENCIATURA PLENA EM PEDAGOGIA;Motivo:- DESIGNAÇÃO PARA FUNÇÃO/PROJETO -;Un. Adm:(011088) E.E. ODORICO LEOCARIO ROSA;De: 01/06/2021 a 30/06/2021

Substituído: (78390/8) MARIA AMELIA CATOSI GRACIANO

CONTRATO/SEDUC/32483/2021 DE: 16/06/2021

Processo Nº: 1000003672181
Contratado: (253689/27) LUCIMAR DA SILVA PEREIRA,CPF: 022.744.021-83;Cargo/Função: (3506) CONTR.TEMP.FUNCAO PROF.

HABILITADO;Ref:B-001;CH: 04H
Hab.:LICENCIATURA PLENA EM HISTÓRIA;Motivo:- LICENCA PREMIO - GOZO -;Un. Adm:(010421) E.E. Pe. WANIR DELFINO CESAR;De: 02/06/2021 a 31/07/2021
Substituído: (56184/3) ROSINEY PEREIRA LEITE DOS REIS

CONTRATO/SEDUC/32484/2021 DE: 16/06/2021

Processo Nº: 1000003672240
Contratado: (253856/20) PATRICIA MENESES REIS,CPF: 021.206.091-01;Cargo/Função: (3506) CONTR.TEMP.FUNCAO PROF. HABILITADO;Ref:B-001;CH: 13H

Hab.:LICENCIATURA PLENA EM LETRAS/PORTUGUES;Motivo:- LICENCA PARA TRATAMENTO DE SAUDE EM PESSOA DA FAMILIA -;Un. Adm:(016438) E.E. KREEN AKARORE;De: 12/05/2021 a 10/06/2021

Substituído: (289979/1) RENATO DE SOUZA

CONTRATO/SEDUC/32485/2021 DE: 16/06/2021

Processo Nº: 1000003670699
Contratado: (254079/35) VINICIUS DE OLIVEIRA ARAUJO,CPF: 024.251.271-27;Cargo/Função: (3506) CONTR.TEMP.FUNCAO PROF. HABILITADO;Ref:B-001;CH: 20H

Hab.:LICENCIATURA PLENA EM EDUCACAO FISICA;Motivo:- LICENCA PARA TRATAMENTO DE SAUDE (EFETIVO) -;Un. Adm:(011002) E.E. PINDORAMA;De: 24/05/2021 a 18/07/2021

Substituído: (289933/1) FERNANDA THEODORO DE SOUZA COELHO

CONTRATO/SEDUC/32486/2021 DE: 16/06/2021

Processo Nº: 1000003664759
Contratado: (254104/10) ISABEL ELIZIARIO,CPF: 033.272.471-96;Cargo/Função: (3506) CONTR.TEMP.FUNCAO PROF. HABILITADO;Ref:B-001;CH: 15H

Hab.:LICENCIATURA PLENA EM HISTÓRIA;Motivo:- LICENCA PREMIO - GOZO -;Un. Adm:(137774) E.E. MARIO DE ANDRADE;De: 28/05/2021 a 18/07/2021

Substituído: (34207/1) WILSON CIRINEU DE ALENCAR

CONTRATO/SEDUC/32487/2021 DE: 16/06/2021

Processo Nº: 1000003671560
Contratado: (254286/23) SILVANA MESSINA WAGNER,CPF: 922.558.411-34;Cargo/Função: (3506) CONTR.TEMP.FUNCAO PROF. HABILITADO;Ref:B-001;CH: 04H

Hab.:LICENCIATURA PLENA EM MATEMATICA;Motivo:- LICENCA PARA TRATAMENTO DE SAUDE (EFETIVO) -;Un. Adm:(014630) E.E. Pe. EZEQUIEL RAMIN;De: 27/05/2021 a 25/07/2021

Substituído: (130222/7) WELLINGTON VIEIRA DE LIMA

CONTRATO/SEDUC/32488/2021 DE: 16/06/2021

Processo Nº: 1000003671981
Contratado: (254360/47) NAIR SILVA TEIXEIRA,CPF: 857.207.801-06;Cargo/Função: (3506) CONTR.TEMP.FUNCAO PROF. HABILITADO;Ref:B-001;CH: 12H

Hab.:LICENCIATURA PLENA EM LETRAS/PORTUGUES/ESPANHOL;Motivo:- READAPTACAO -;Un. Adm:(104230) E.E. PROF. ELIDIO MURCELLI FILHO;De: 03/05/2021 a 29/10/2021

Substituído: (36517/1) ROSIMERI MIRTA FISCHER

CONTRATO/SEDUC/32489/2021 DE: 16/06/2021

Processo Nº: 1000003670926
Contratado: (254587/13) CARMELINA LOPES VIANA,CPF: 970.956.211-87;Cargo/Função: (3506) CONTR.TEMP.FUNCAO PROF. HABILITADO;Ref:B-001;CH: 12H

Hab.:LICENCIATURA PLENA EM GEOGRAFIA;Motivo:- LICENCA PARA TRATAMENTO DE SAUDE (EFETIVO) -;Un. Adm:(011754) E.E. Des. GABRIEL PINTO DE ARRUDA;De: 25/05/2021 a 23/07/2021

Substituído: (48600/40) JOSE ALCIDES GIL

PUBLICADA, REGISTRADA, CUMPRE-SE.
Cuiabá-MT, 15 de Junho de 2021.
Alan Resende Porto
Secretário de Estado de Educação

O Secretário de Estado de Educação no uso de suas atribuições que lhes são conferidas por lei,

Resolve: CANCELAR - SEDUC

Objeto: CONTRATO TEMPORARIO EM SUBSTITUIÇÃO POR MOTIVO DE URGÊNCIA
CONTRATO/SEDUC/32490/2021 DE: 16/06/2021
Processo Nº: 1000003641036

Contratado: (254676/7) LIDIANE FERREIRA DIAS DA SILVA,CPF: 229.398.651-91;Cargo/Função: (3476) APOIO ADM. EDUCACIONAL-ELEMENTAR;Ref:A-001;CH: 30H

Hab.:ENSINO MEDIO;Motivo:LICENCA PREMIO - GOZO -;Un. Adm:(049913) CENT. DE FORM. E ATUAL. DOS PROF. CEFAPRO;De:03/05/2021 a 13/06/2021

Substituído: (88027/1) MARCIA CAMPOS DA SILVA

PUBLICADA, REGISTRADA, CUMPRE-SE.
Cuiabá-MT, 15 de Junho de 2021.
Alan Resende Porto
Secretário de Estado de Educação

O Secretário de Estado de Educação no uso de suas atribuições que lhes são conferidas por lei,

Resolve: AUTORIZAR - SEDUC

Objeto: CONTRATO TEMPORARIO EM SUBSTITUIÇÃO POR MOTIVO DE URGÊNCIA
CONTRATO/SEDUC/32491/2021 DE: 16/06/2021
Processo Nº: 1000003672188

Contratado: (254676/8) LIDIANE FERREIRA DIAS DA SILVA,CPF: 229.398.651-91;Cargo/Função: (3476) APOIO ADM. EDUCACIONAL-ELEMENTAR;Ref:A-001;CH: 30H

Hab.:ENSINO MEDIO;Motivo:- READAPTACAO -;Un. Adm:(009326) E.E. Pe. ERNESTO CAMILO BARRETO;De: 14/06/2021 a 20/07/2021

Substituído: (87152/1) JOVANILDE VIEIRA ROCHA ANTUNES

CONTRATO/SEDUC/32492/2021 DE: 16/06/2021

Processo Nº: 1000003671747
Contratado: (254943/41) ALESSANDRA GONCALVES DA SILVA,CPF: 016.800.891-29;Cargo/Função: (3506) CONTR.TEMP.FUNCAO PROF. HABILITADO;Ref:B-001;CH: 08H

Hab.:LICENCIATURA PLENA EM CIENCIAS BIOLOGICAS;Motivo:- LICENCA PARA

TRATAMENTO DE SAUDE (EFETIVO) -;Un. Adm:(015687) E.E. OSCAR SOARES;De: 26/05/2021 a 24/07/2021
Substituído: (144865/10) CRISTINA DA SILVA ROSA

CONTRATO/SEDUC/32493/2021 DE: 16/06/2021
Processo Nº: 1000003671721
Contratado: (256344/24) ALENCAR CARDOSO DA COSTA,CPF: 024.704.491-11;Cargo/Função: (3506) CONTR.TEMP.FUNCAO PROF. HABILITADO;Ref:B-001;CH: 14H
Hab.:LICENCIATURA PLENA EM HISTÓRIA;Motivo:- READAPTACAO -;Un. Adm:(015989) E.E. Ver. BENTO MUNIZ;De: 29/05/2021 a 24/11/2021
Substituído: (35901/1) ADOLAR JORGE RHODEN

CONTRATO/SEDUC/32494/2021 DE: 16/06/2021
Processo Nº: 1000003664985
Contratado: (256345/19) DANILO COUTO DA SILVA,CPF: 019.196.181-71;Cargo/Função: (3506) CONTR.TEMP.FUNCAO PROF. HABILITADO;Ref:B-001;CH: 03H
Hab.:LICENCIATURA PLENA EM GEOGRAFIA;Motivo:- LICENCA PARA TRATAMENTO DE SAUDE (EFETIVO) -;Un. Adm:(009440) E.E. LEOVEGILDO DE MELO;De: 10/05/2021 a 08/07/2021
Substituído: (60789/6) MARCIA BORGES OLIVEIRA

CONTRATO/SEDUC/32495/2021 DE: 16/06/2021
Processo Nº: 1000003671994
Contratado: (256352/30) VALDINEI FERREIRA GERALDO,CPF: 770.071.822-91;Cargo/Função: (3506) CONTR.TEMP.FUNCAO PROF. HABILITADO;Ref:B-001;CH: 16H
Hab.:LICENCIATURA PLENA EM QUIMICA;Motivo:- LICENCA PARA TRATAMENTO DE SAUDE EM PESSOA DA FAMILIA -;Un. Adm:(038598) E.E. IGNACIO SCHEVINSKI FILHO;De: 17/05/2021 a 30/06/2021
Substituído: (206297/18) LUIS CARLOS FAGUNDES MOREIRA

CONTRATO/SEDUC/32496/2021 DE: 16/06/2021
Processo Nº: 1000003671903
Contratado: (256352/31) VALDINEI FERREIRA GERALDO,CPF: 770.071.822-91;Cargo/Função: (3506) CONTR.TEMP.FUNCAO PROF. HABILITADO;Ref:B-001;CH: 08H
Hab.:LICENCIATURA PLENA EM QUIMICA;Motivo:- LICENCA PARA TRATAMENTO DE SAUDE EM PESSOA DA FAMILIA -;Un. Adm:(038598) E.E. IGNACIO SCHEVINSKI FILHO;De: 17/05/2021 a 30/06/2021
Substituído: (206297/19) LUIS CARLOS FAGUNDES MOREIRA

CONTRATO/SEDUC/32497/2021 DE: 16/06/2021
Processo Nº: 1000003668015
Contratado: (256396/42) ANGELA REGINA MATTE,CPF: 514.277.881-20;Cargo/Função: (3506) CONTR.TEMP.FUNCAO PROF. HABILITADO;Ref:B-001;CH: 08H
Hab.:LICENCIATURA PLENA EM FILOSOFIA;Motivo:- LICENCA GESTANTE (SERVIDORA EFETIVA) -;Un. Adm:(015156) E.E. NORBERTO SCHWANTES;De: 23/03/2021 a 18/05/2021
Substituído: (211100/12) SUZANA RODRIGUES DA SILVA HAUCK

CONTRATO/SEDUC/32498/2021 DE: 16/06/2021
Processo Nº: 1000003672189
Contratado: (257146/11) LAUDICEIA DIAS COSTA,CPF: 018.207.051-45;Cargo/Função: (3506) CONTR.TEMP.FUNCAO PROF. HABILITADO;Ref:B-001;CH: 20H
Hab.:LICENCIATURA PLENA EM PEDAGOGIA;Motivo:- DESIGNAÇÃO PARA FUNÇÃO/PROJETO -;Un. Adm:(015180) E.E. Cel. ONDINO R. LIMA;De: 09/06/2021 a 20/12/2021
Substituído: (97871/19) ALDENITA GOMES RIBEIRO

CONTRATO/SEDUC/32499/2021 DE: 16/06/2021
Processo Nº: 1000003671754
Contratado: (257771/24) HERCULES ALAN CARLOTTO GOUVEA,CPF: 010.186.411-65;Cargo/Função: (3506) CONTR.TEMP.FUNCAO PROF. HABILITADO;Ref:B-001;CH: 04H
Hab.:LICENCIATURA PLENA EM MATEMATICA;Motivo:- READAPTACAO -;Un. Adm:(014869) E.E. Pref. ARTHUR RAMOS;De: 28/05/2021 a 23/11/2021
Substituído: (131417/9) MARCIA DE FIGUEIREDO OLIVIERI PRADO DE BRITO

CONTRATO/SEDUC/32500/2021 DE: 16/06/2021
Processo Nº: 1000003671825
Contratado: (258157/42) JEFFERSON WILLIAN OLIVEIRA MACHADO,CPF: 041.478.771-41;Cargo/Função: (3506) CONTR.TEMP.FUNCAO PROF. HABILITADO;Ref:B-001;CH: 07H
Hab.:LICENCIATURA PLENA EM FILOSOFIA;Motivo:- LICENCA PARA TRATAMENTO DE SAUDE (EFETIVO) -;Un. Adm:(012718) E.E. BEL. RIBEIRO DE ARRUDA;De: 12/05/2021 a 10/07/2021
Substituído: (36779/1) ROSANGELA APARECIDA DE OLIVERIA

CONTRATO/SEDUC/32501/2021 DE: 16/06/2021
Processo Nº: 1000003671711
Contratado: (260372/29) MICHEL CAYNE BATISTA DOS SANTOS,CPF: 016.344.211-83;Cargo/Função: (3506) CONTR.TEMP.FUNCAO PROF. HABILITADO;Ref:B-001;CH: 02H
Hab.:LICENCIATURA PLENA EM FILOSOFIA;Motivo:- LICENCA PARA TRATAMENTO DE SAUDE (CONTRATADO) -;Un. Adm:(015032) E. E. Min. JOAO ALBERTO;De: 07/06/2021 a 20/06/2021
Substituído: (202593/12) CRISTIANE PAULA MARCINIAC

CONTRATO/SEDUC/32502/2021 DE: 16/06/2021
Processo Nº: 1000003671712
Contratado: (260869/27) GISELMA KAROLINE LEMES,CPF: 013.831.371-70;Cargo/Função: (3506) CONTR.TEMP.FUNCAO PROF. HABILITADO;Ref:B-001;CH: 03H
Hab.:LICENCIATURA PLENA EM FILOSOFIA;Motivo:- DEDICACAO EXCLUSIVA (DIRETOR) -;Un. Adm:(009687) E.E. LEONIDAS ANTERO DE MATOS;De: 01/06/2021 a 20/12/2021
Substituído: (144421/19) GABRIEL PEREIRA FARIA

CONTRATO/SEDUC/32503/2021 DE: 16/06/2021
Processo Nº: 1000003669655
Contratado: (261517/11) NAGHILA CRISTINA AMADA DA SILVA,CPF: 037.899.481-60;Cargo/Função: (3506) CONTR.TEMP.FUNCAO PROF. HABILITADO;Ref:B-001;CH: 07H
Hab.:LICENCIATURA PLENA EM LETRAS/PORTUGUES/INGLÊS;Motivo:- LICENCA PARA TRATAMENTO DE SAUDE (EFETIVO) -;Un. Adm:(011681) E.E. Dr. JOSE RODRIGUES FONTES;De: 27/04/2021 a 16/06/2021

Substituído: (65774/3) ELIANE MARIA VIANA DA COSTA FERREIRA

CONTRATO/SEDUC/32504/2021 DE: 16/06/2021
Processo Nº: 1000003671691
Contratado: (262283/29) GUSTAVO PIRES IDUARTE,CPF: 036.313.981-82;Cargo/Função: (3506) CONTR.TEMP.FUNCAO PROF. HABILITADO;Ref:B-001;CH: 08H
Hab.:LICENCIATURA PLENA EM ARTES VISUAIS;Motivo:- DEDICACAO EXCLUSIVA (DIRETOR) -;Un. Adm:(015059) E.E. Cel. JOAO N. DE M. MALLETT;De: 11/06/2021 a 20/12/2021
Substituído: (75407/2) KENIA ALVES RIBEIRO SANTOS

CONTRATO/SEDUC/32505/2021 DE: 16/06/2021
Processo Nº: 1000003667709
Contratado: (262283/30) GUSTAVO PIRES IDUARTE,CPF: 036.313.981-82;Cargo/Função: (3506) CONTR.TEMP.FUNCAO PROF. HABILITADO;Ref:B-001;CH: 12H
Hab.:LICENCIATURA PLENA EM ARTES VISUAIS;Motivo:- LICENCA PARA TRATAMENTO DE SAUDE (EFETIVO) -;Un. Adm:(015059) E.E. Cel. JOAO N. DE M. MALLETT;De: 19/05/2021 a 28/05/2021
Substituído: (220891/3) ODEJANE BORGES VILELA

CONTRATO/SEDUC/32506/2021 DE: 16/06/2021
Processo Nº: 1000003661840
Contratado: (262542/14) AIRTON DIVINO ALVES DA SILVA,CPF: 177.858.631-72;Cargo/Função: (3476) APOIO ADM. EDUCACIONAL-ELEMENTAR;Ref:A-001;CH: 30H
Hab.:ENSINO MEDIO;Motivo:- LICENCA PREMIO - GOZO -;Un. Adm:(041181) ASSESSORIA PEDAGOGICA - TANGARA DA SERRA;De: 01/06/2021 a 29/08/2021
Substituído: (73717/3) SILVIO FERREIRA DOS SANTOS

CONTRATO/SEDUC/32507/2021 DE: 16/06/2021
Processo Nº: 1000003671843
Contratado: (262603/22) JONATHAM HERCULES DA SILVA MACIEL,CPF: 040.890.121-71;Cargo/Função: (3506) CONTR.TEMP.FUNCAO PROF. HABILITADO;Ref:B-001;CH: 02H
Hab.:LICENCIATURA PLENA EM BIOLOGIA;Motivo:- FERIAS -;Un. Adm:(010596) E.E. PRESIDENTE MEDICI;De: 17/06/2021 a 16/07/2021
Substituído: (271867/2) DANIEL PRIM JANNING

CONTRATO/SEDUC/32508/2021 DE: 16/06/2021
Processo Nº: 1000003671492
Contratado: (262603/23) JONATHAM HERCULES DA SILVA MACIEL,CPF: 040.890.121-71;Cargo/Função: (3506) CONTR.TEMP.FUNCAO PROF. HABILITADO;Ref:B-001;CH: 20H
Hab.:LICENCIATURA PLENA EM BIOLOGIA;Motivo:- LICENCA PREMIO - GOZO -;Un. Adm:(010596) E.E. PRESIDENTE MEDICI;De: 10/06/2021 a 07/09/2021
Substituído: (69339/2) GISELLY RODRIGUES DAS NEVES SILVA GOMES

CONTRATO/SEDUC/32509/2021 DE: 16/06/2021
Processo Nº: 1000003671914
Contratado: (263168/22) AURELITA CARDOSO DOS SANTOS MACIEL,CPF: 163.022.572-04;Cargo/Função: (3506) CONTR.TEMP.FUNCAO PROF. HABILITADO;Ref:B-001;CH: 20H
Hab.:LICENCIATURA PLENA EM CIENCIAS BIOLOGICAS;Motivo:- READAPTACAO -;Un. Adm:(012106) E.E. PROF. ADALGISA DE BARROS;De: 26/05/2021 a 22/09/2021
Substituído: (200625/11) MARIA DAS DORES RUIZ DO NASCIMENTO

CONTRATO/SEDUC/32510/2021 DE: 16/06/2021
Processo Nº: 1000003670952
Contratado: (263270/13) CRISTINA DE JESUS COSTA,CPF: 009.965.021-57;Cargo/Função: (3506) CONTR.TEMP.FUNCAO PROF. HABILITADO;Ref:B-001;CH: 16H
Hab.:LICENCIATURA PLENA EM LETRAS/PORTUGUES/INGLÊS;Motivo:- DEDICACAO EXCLUSIVA (COORDENADOR PEDAGOGICO) -;Un. Adm:(012130) E.E. MARIA LEITE MARCOSKI;De: 02/06/2021 a 20/12/2021
Substituído: (280000/9) VAGNER LIMEIRA DE ALMEIDA

CONTRATO/SEDUC/32511/2021 DE: 16/06/2021
Processo Nº: 1000003671794
Contratado: (263450/13) DELANIA REBOUCAS NERIS,CPF: 998.170.551-91;Cargo/Função: (3506) CONTR.TEMP.FUNCAO PROF. HABILITADO;Ref:B-001;CH: 08H
Hab.:LICENCIATURA PLENA EM CIENCIAS NATURAIS;Motivo:- READAPTACAO -;Un. Adm:(010480) E.E. ALCEBIADES CALHAO;De: 24/05/2021 a 19/11/2021
Substituído: (69094/13) ROSICLE RODRIGUES

CONTRATO/SEDUC/32512/2021 DE: 16/06/2021
Processo Nº: 1000003671568
Contratado: (263593/19) DANIELA CARLA CANDIDO,CPF: 012.926.061-42;Cargo/Função: (3506) CONTR.TEMP.FUNCAO PROF. HABILITADO;Ref:B-001;CH: 20H
Hab.:LICENCIATURA PLENA EM LETRAS/PORTUGUES/INGLÊS;Motivo:- LICENCA PARA TRATAMENTO DE SAUDE (EFETIVO) -;Un. Adm:(009717) E.E. DR. ESTEVAO ALVES CORREA;De: 12/05/2021 a 10/06/2021
Substituído: (242738/1) FERNANDA PAULA MENICHINI PAIXAO

CONTRATO/SEDUC/32513/2021 DE: 16/06/2021
Processo Nº: 1000003670734
Contratado: (264789/17) VAGNER LUIZ MONTEIRO DE SOUZA,CPF: 999.920.351-53;Cargo/Função: (3506) CONTR.TEMP.FUNCAO PROF. HABILITADO;Ref:B-001;CH: 16H
Hab.:LICENCIATURA PLENA EM GEOGRAFIA;Motivo:- LICENCA PARA TRATAMENTO DE SAUDE (EFETIVO) -;Un. Adm:(011720) E.E. UNIAO E FORÇA;De: 19/05/2021 a 17/07/2021
Substituído: (125661/12) LAURA APARECIDA DE ARRUDA JUSTINIANO

CONTRATO/SEDUC/32514/2021 DE: 16/06/2021
Processo Nº: 1000003663281
Contratado: (265255/21) ROSA CRISTIANE DA SILVA,CPF: 989.144.481-34;Cargo/Função: (3506) CONTR.TEMP.FUNCAO PROF. HABILITADO;Ref:B-001;CH: 07H
Hab.:LICENCIATURA PLENA EM PEDAGOGIA;Motivo:- LICENCA PREMIO - GOZO -;Un. Adm:(010189) E.E. Pe. JOSE MARIA DO SACRAMENTO;De: 02/06/2021 a 01/07/2021
Substituído: (100121/14) ROSANE BEHLING

PUBLICADA, REGISTRADA, CUMPRÁ-SE.
Cuiabá-MT, 15 de Junho de 2021.
Alan Resende Porto
Secretário de Estado de Educação

O Secretário de Estado de Educação no uso de suas atribuições que lhes são conferidas por lei,

Resolve: CANCELAR - SEDUC
Objeto: CONTRATO TEMPORARIO EM SUBSTITUIÇÃO POR MOTIVO DE URGÊNCIA
CONTRATO/SEDUC/32515/2021 DE: 16/06/2021
Processo Nº: 1000003572365
Contratado: (265756/16) EPAMINONDAS CARNEIRO COSTA, CPF: 156.842.371-34; Cargo/Função: (3506) CONTR. TEMP. FUNCAO PROF. HABILITADO; Ref: B-001; CH: 22H
Hab.: LICENCIATURA PLENA EM LETRAS/PORTUGUES/INGLÊS; Motivo: DESIGNACAO PARA ORGAO CENTRAL -; Un. Adm: (009920) E.E. DJALMA FERREIRA DE SOUZA; De: 10/02/2021 a 01/06/2021
Substituído: (54659/4) ALCIMARIA ATAÍDES DA COSTA

PUBLICADA, REGISTRADA, CUMPRE-SE.
Cuiabá-MT, 15 de Junho de 2021.
Alan Resende Porto
Secretário de Estado de Educação

O Secretário de Estado de Educação no uso de suas atribuições que lhes são conferidas por lei,

Resolve: AUTORIZAR - SEDUC
Objeto: CONTRATO TEMPORARIO EM SUBSTITUIÇÃO POR MOTIVO DE URGÊNCIA
CONTRATO/SEDUC/32516/2021 DE: 16/06/2021
Processo Nº: 1000003661477
Contratado: (268586/11) MIZAZEL SARDINHA DO AMARAL, CPF: 207.184.461-00; Cargo/Função: (3476) APOIO ADM. EDUCACIONAL-ELEMENTAR; Ref: A-001; CH: 30H
Hab.: ENSINO MEDIO; Motivo: - LICENCA PARA TRATAMENTO DE SAUDE (EFETIVO) -; Un. Adm: (212512) E.E. DES. INT. DA ED. BAS. "PROF ALM DE AMOR SILVA"; De: 06/05/2021 a 20/05/2021
Substituído: (99240/1) NARCISO ALVES

CONTRATO/SEDUC/32517/2021 DE: 16/06/2021
Processo Nº: 1000003661490
Contratado: (268586/12) MIZAZEL SARDINHA DO AMARAL, CPF: 207.184.461-00; Cargo/Função: (3476) APOIO ADM. EDUCACIONAL-ELEMENTAR; Ref: A-001; CH: 30H
Hab.: ENSINO MEDIO; Motivo: - FERIAS -; Un. Adm: (212512) E.E. DES. INT. DA ED. BAS. "PROF ALM DE AMOR SILVA"; De: 01/06/2021 a 30/06/2021
Substituído: (100085/1) ADILSON DOS SANTOS OLIVEIRA

CONTRATO/SEDUC/32518/2021 DE: 16/06/2021
Processo Nº: 1000003670761
Contratado: (269145/14) NILVA APARECIDA CARVALHO DE MELO, CPF: 942.044.541-00; Cargo/Função: (3506) CONTR. TEMP. FUNCAO PROF. HABILITADO; Ref: B-001; CH: 01H
Hab.: LICENCIATURA PLENA EM EDUCACAO FISICA; Motivo: - DEDICACAO EXCLUSIVA (COORDENADOR PEDAGOGICO) -; Un. Adm: (084336) E.E. PROF. JOAO FLORENTINO SILVA NETO; De: 10/06/2021 a 20/12/2021
Substituído: (107791/18) CARLOS ALBERTO DE ALMEIDA QUINTANS

CONTRATO/SEDUC/32519/2021 DE: 16/06/2021
Processo Nº: 1000003670940
Contratado: (269400/13) ELIS REGINA DE CARVALHO ROSENDO COATI, CPF: 034.729.721-81; Cargo/Função: (3506) CONTR. TEMP. FUNCAO PROF. HABILITADO; Ref: B-001; CH: 21H
Hab.: LICENCIATURA PLENA EM MATEMATICA; Motivo: - LICENCA PARA TRATAMENTO DE SAUDE (EFETIVO) -; Un. Adm: (012238) E.E. PROF. MARIA DA CUNHA BRUNO; De: 17/05/2021 a 11/06/2021
Substituído: (46498/29) ATABRAN GRANJA DA COSTA

CONTRATO/SEDUC/32520/2021 DE: 16/06/2021
Processo Nº: 1000003670525
Contratado: (269409/25) NAYARA BATISTA CURVO, CPF: 036.041.381-16; Cargo/Função: (3506) CONTR. TEMP. FUNCAO PROF. HABILITADO; Ref: B-001; CH: 02H
Hab.: LICENCIATURA PLENA EM HISTÓRIA; Motivo: - LICENCA PARA TRATAMENTO DE SAUDE (EFETIVO) -; Un. Adm: (013099) E.E. VALE DO GUAPORE; De: 13/04/2021 a 11/07/2021
Substituído: (121070/10) ARLEI OTTOBONI FANTE

CONTRATO/SEDUC/32521/2021 DE: 16/06/2021
Processo Nº: 1000003671817
Contratado: (269447/29) ADEILTO JOSE MOREIRA, CPF: 031.516.366-67; Cargo/Função: (3506) CONTR. TEMP. FUNCAO PROF. HABILITADO; Ref: B-001; CH: 21H
Hab.: LICENCIATURA PLENA EM CIENCIAS BIOLOGICAS; Motivo: - LICENCA PARA TRATAMENTO DE SAUDE (EFETIVO) -; Un. Adm: (012114) E.E. PEDRO GARDES; De: 17/05/2021 a 15/06/2021
Substituído: (252857/1) LUCILENE APARECIDA FERNANDES

CONTRATO/SEDUC/32522/2021 DE: 16/06/2021
Processo Nº: 1000003670100
Contratado: (269472/20) ANA PAULA MARMENTINI CABRAL DE ABREU, CPF: 036.897.771-43; Cargo/Função: (3506) CONTR. TEMP. FUNCAO PROF. HABILITADO; Ref: B-001; CH: 14H
Hab.: LICENCIATURA PLENA EM HISTÓRIA; Motivo: - LICENCA PARA TRATAMENTO DE SAUDE (EFETIVO) -; Un. Adm: (062028) E.E. ALBERT EINSTEIN; De: 10/05/2021 a 07/08/2021
Substituído: (67628/8) ANDREIA DE CASSIA HEINST

CONTRATO/SEDUC/32523/2021 DE: 16/06/2021
Processo Nº: 1000003671999
Contratado: (269736/9) MARIA APARECIDA ANJOS LOPES, CPF: 099.412.168-78; Cargo/Função: (3506) CONTR. TEMP. FUNCAO PROF. HABILITADO; Ref: B-001; CH: 11H
Hab.: LICENCIATURA PLENA EM LETRAS/PORTUGUES/LITERATURAS; Motivo: - LICENCA PARA TRATAMENTO DE SAUDE (EFETIVO) -; Un. Adm: (016519) E.E. 13 DE MAIO; De: 25/05/2021 a 23/06/2021
Substituído: (84761/14) SUELI TEIXEIRA

CONTRATO/SEDUC/32524/2021 DE: 16/06/2021
Processo Nº: 1000003670871
Contratado: (269890/17) MARA SILVA XAVIER, CPF: 054.448.313-84; Cargo/

Função: (3506) CONTR. TEMP. FUNCAO PROF. HABILITADO; Ref: B-001; CH: 06H
Hab.: LICENCIATURA PLENA EM LETRAS/PORTUGUES/INGLÊS; Motivo: - LICENCA A GESTANTE (CONTRATADO) -; Un. Adm: (212482) E.E. DES. INT. DA ED. BAS. "CREUSLHI DE SOUZA RAMOS"; De: 11/06/2021 a 24/09/2021
Substituído: (140854/7) SERGIO FERREIRA DA SILVA

CONTRATO/SEDUC/32525/2021 DE: 16/06/2021
Processo Nº: 1000003670924
Contratado: (269935/4) SUELI FATIMA FALCHI ALEXANDRE, CPF: 981.524.161-34; Cargo/Função: (3506) CONTR. TEMP. FUNCAO PROF. HABILITADO; Ref: B-001; CH: 20H
Hab.: LICENCIATURA PLENA EM PEDAGOGIA; Motivo: - LICENCA PARA TRATAMENTO DE SAUDE (CONTRATADO) -; Un. Adm: (015261) E.E. 15 DE JUNHO; De: 07/06/2021 a 20/06/2021
Substituído: (41063/26) MARCIA CRISTINA BOTELHO DA SILVA

CONTRATO/SEDUC/32526/2021 DE: 16/06/2021
Processo Nº: 1000003669426
Contratado: (270202/9) LUIZ FERNANDO DE SOUZA, CPF: 371.257.418-51; Cargo/Função: (3476) APOIO ADM. EDUCACIONAL-ELEMENTAR; Ref: A-001; CH: 30H
Hab.: ENSINO MEDIO; Motivo: - LICENCA PARA TRATAMENTO DE SAUDE EM PESSOA DA FAMILIA -; Un. Adm: (045403) E.E. ALEXANDRE LEITE; De: 18/05/2021 a 23/05/2021
Substituído: (220596/2) HELLO LOPES PEREIRA

CONTRATO/SEDUC/32527/2021 DE: 16/06/2021
Processo Nº: 1000003669581
Contratado: (271111/11) CIRLEI REMOR KUHN, CPF: 038.544.649-75; Cargo/Função: (3506) CONTR. TEMP. FUNCAO PROF. HABILITADO; Ref: B-001; CH: 21H
Hab.: LICENCIATURA PLENA EM CIENCIAS BIOLOGICAS; Motivo: - DEDICACAO EXCLUSIVA (COORDENADOR PEDAGOGICO) -; Un. Adm: (038598) E.E. IGNACIO SCHEVINSKI FILHO; De: 01/06/2021 a 20/12/2021
Substituído: (254287/11) RENATA CRISTINA CLAUDINO DE OLIVEIRA

CONTRATO/SEDUC/32528/2021 DE: 16/06/2021
Processo Nº: 1000003670967
Contratado: (271239/11) JARILLEY ALVES COSTA, CPF: 023.620.471-80; Cargo/Função: (3506) CONTR. TEMP. FUNCAO PROF. HABILITADO; Ref: B-001; CH: 04H
Hab.: LICENCIATURA PLENA EM PEDAGOGIA; Motivo: - LICENCA PREMIO - GOZO -; Un. Adm: (158348) E.E. ROBERVAL COSTA REIS; De: 08/06/2021 a 05/09/2021
Substituído: (30368/1) SADI ANGHBEEN

CONTRATO/SEDUC/32529/2021 DE: 16/06/2021
Processo Nº: 1000003671597
Contratado: (271791/8) CRISTIANE GUEDES MATOS DA SILVA, CPF: 028.291.701-21; Cargo/Função: (3506) CONTR. TEMP. FUNCAO PROF. HABILITADO; Ref: B-001; CH: 20H
Hab.: LICENCIATURA PLENA EM PEDAGOGIA; Motivo: - LICENCA PARA TRATAMENTO DE SAUDE (EFETIVO) -; Un. Adm: (014559) E.E. Dr. GUILHERME FREITAS ABREU LIMA; De: 25/05/2021 a 23/06/2021
Substituído: (201679/4) AGDA FERNANDA PILEGI NUNES

CONTRATO/SEDUC/32530/2021 DE: 16/06/2021
Processo Nº: 1000003665730
Contratado: (272030/4) GEZIANE DE OLIVEIRA BARBOSA, CPF: 027.958.081-96; Cargo/Função: (3476) APOIO ADM. EDUCACIONAL-ELEMENTAR; Ref: A-001; CH: 30H
Hab.: ENSINO MEDIO; Motivo: - LICENCA PARA TRATAMENTO DE SAUDE (EFETIVO) -; Un. Adm: (158348) E.E. ROBERVAL COSTA REIS; De: 17/05/2021 a 23/05/2021
Substituído: (236185/1) MELLYSSA KARYNNY COELHO DE SOUSA

CONTRATO/SEDUC/32531/2021 DE: 16/06/2021
Processo Nº: 1000003671988
Contratado: (272083/40) SILKENIA DA SILVA NUNES, CPF: 028.436.901-29; Cargo/Função: (3506) CONTR. TEMP. FUNCAO PROF. HABILITADO; Ref: B-001; CH: 04H
Hab.: LICENCIATURA PLENA EM CIENCIAS BIOLOGICAS; Motivo: - LICENCA PARA TRATAMENTO DE SAUDE (EFETIVO) -; Un. Adm: (156370) E.E. LUIZ FRUTUOSO DA SILVA; De: 14/06/2021 a 28/06/2021
Substituído: (90295/24) MARCIA DERALDINA FERREIRA

CONTRATO/SEDUC/32532/2021 DE: 16/06/2021
Processo Nº: 1000003671720
Contratado: (272627/34) TATIANA ZUCHETTO, CPF: 024.344.121-57; Cargo/Função: (3506) CONTR. TEMP. FUNCAO PROF. HABILITADO; Ref: B-001; CH: 04H
Hab.: LICENCIATURA PLENA EM GEOGRAFIA; Motivo: - LICENCA PARA TRATAMENTO DE SAUDE (CONTRATADO) -; Un. Adm: (015032) E. E. Min. JOAO ALBERTO; De: 07/06/2021 a 10/06/2021
Substituído: (232209/10) AILA OLIVEIRA SERPA

CONTRATO/SEDUC/32533/2021 DE: 16/06/2021
Processo Nº: 1000003671929
Contratado: (273458/15) MARIULZA DE SOUZA MATOS, CPF: 070.152.868-07; Cargo/Função: (3506) CONTR. TEMP. FUNCAO PROF. HABILITADO; Ref: B-001; CH: 12H
Hab.: LICENCIATURA PLENA EM LETRAS/PORTUGUES/INGLÊS; Motivo: - LICENCA PARA TRATAMENTO DE SAUDE (CONTRATADO) -; Un. Adm: (010839) E.E. ANTONIO G. BALBINO; De: 11/06/2021 a 25/06/2021
Substituído: (60651/30) MARIA RAQUEL GOUVEA

CONTRATO/SEDUC/32534/2021 DE: 16/06/2021
Processo Nº: 1000003670766
Contratado: (273483/18) JESSICA TAMARA LAET ABREU, CPF: 033.505.651-23; Cargo/Função: (3506) CONTR. TEMP. FUNCAO PROF. HABILITADO; Ref: B-001; CH: 20H
Hab.: LICENCIATURA PLENA EM CIENCIAS BIOLOGICAS; Motivo: - LICENCA PARA TRATAMENTO DE SAUDE EM PESSOA DA FAMILIA -; Un. Adm: (011886) E.E. Dep. FRANCISCO E. RANGEL TORRES; De: 19/05/2021 a 17/07/2021
Substituído: (59227/20) GIOVANI FERRARI

CONTRATO/SEDUC/32535/2021 DE: 16/06/2021
Processo Nº: 1000003665239
Contratado: (273486/27) JEFFERSON DOS SANTOS FUNARO, CPF: 280.525.871-15; Cargo/Função: (3506) CONTR. TEMP. FUNCAO PROF. HABILITADO; Ref: B-001; CH: 17H
Hab.: LICENCIATURA PLENA EM GEOGRAFIA; Motivo: - FERIAS -; Un. Adm: (011606) E.E. ONZE DE MARÇO; De: 02/06/2021 a 15/06/2021
Substituído: (244804/26) ALINE SILVA DE ASSIS

CONTRATO/SEDUC/32536/2021 DE: 16/06/2021
 Processo Nº: 1000003672040
 Contratado: (274061/9) WENDER CURVELHO DAS FLORES, CPF: 698.431.041-53; Cargo/Função: (3506) CONTR. TEMP. FUNCAO PROF. HABILITADO; Ref: B-001; CH: 03H
 Hab.: LICENCIATURA PLENA EM HISTÓRIA; Motivo: - LICENCA PARA TRATAMENTO DE SAUDE EM PESSOA DA FAMILIA -; Un. Adm: (084336) E.E. PROF. JOAO FLORENTINO SILVA NETO; De: 12/05/2021 a 10/06/2021
 Substituído: (106958/23) ADRIANA MARIA MIRANDA DA CRUZ CEBALHO

CONTRATO/SEDUC/32537/2021 DE: 16/06/2021
 Processo Nº: 1000003671713
 Contratado: (274236/17) NUBIA GRAZIELE DA SILVA, CPF: 016.880.511-12; Cargo/Função: (3506) CONTR. TEMP. FUNCAO PROF. HABILITADO; Ref: B-001; CH: 03H
 Hab.: LICENCIATURA PLENA EM LETRAS/PORTUGUES; Motivo: - LICENCA PARA TRATAMENTO DE SAUDE (CONTRATADO) -; Un. Adm: (015032) E. E. Min. JOAO ALBERTO; De: 07/06/2021 a 20/06/2021
 Substituído: (124111/37) JEANN GONCALVES VILELA CASSIMIRO SILVA

CONTRATO/SEDUC/32538/2021 DE: 16/06/2021
 Processo Nº: 1000003672192
 Contratado: (274522/22) CREUZA SOARES REZENDE, CPF: 114.498.885-34; Cargo/Função: (3506) CONTR. TEMP. FUNCAO PROF. HABILITADO; Ref: B-001; CH: 04H
 Hab.: LICENCIATURA PLENA EM CIENCIAS BIOLOGICAS; Motivo: - LICENCA PARA TRATAMENTO DE SAUDE (EFETIVO) -; Un. Adm: (045829) E.E. GERVASIO DOS SANTOS COSTA; De: 13/05/2021 a 22/05/2021
 Substituído: (94713/20) ADRIANI BUENO DOS REIS

CONTRATO/SEDUC/32539/2021 DE: 16/06/2021
 Processo Nº: 1000003672055
 Contratado: (274580/5) MARISELA ANDRADE BREDI, CPF: 786.051.561-04; Cargo/Função: (3506) CONTR. TEMP. FUNCAO PROF. HABILITADO; Ref: B-001; CH: 12H
 Hab.: LICENCIATURA PLENA EM CIENCIAS; Motivo: - LICENCA PARA TRATAMENTO DE SAUDE (CONTRATADO) -; Un. Adm: (014885) E.E. SAO FRANCISCO; De: 09/06/2021 a 23/06/2021
 Substituído: (101725/5) ARIADNE CARLA SOARES NEVES FONSECA

CONTRATO/SEDUC/32540/2021 DE: 16/06/2021
 Processo Nº: 1000003671718
 Contratado: (275064/15) CELIA DA SILVA LEO, CPF: 030.729.681-44; Cargo/Função: (3506) CONTR. TEMP. FUNCAO PROF. HABILITADO; Ref: B-001; CH: 03H
 Hab.: LICENCIATURA PLENA EM ARTES VISUAIS; Motivo: - LICENCA PARA TRATAMENTO DE SAUDE (EFETIVO) -; Un. Adm: (013129) E.E. VERENA LEITE DE BRITO; De: 27/04/2021 a 16/05/2021
 Substituído: (92402/2) ELIZABETE DE SOUZA DOS SANTOS

CONTRATO/SEDUC/32541/2021 DE: 16/06/2021
 Processo Nº: 1000003671948
 Contratado: (275264/13) GISLEIVE GOES DA SILVA CORREIA, CPF: 673.380.972-91; Cargo/Função: (3506) CONTR. TEMP. FUNCAO PROF. HABILITADO; Ref: B-001; CH: 12H
 Hab.: LICENCIATURA PLENA EM BIOLOGIA; Motivo: - LICENCA PARA TRATAMENTO DE SAUDE (EFETIVO) -; Un. Adm: (016314) E.E. 13 DE MAIO; De: 24/05/2021 a 30/05/2021
 Substituído: (62183/22) EDINEIA MARIA TEIXEIRA DE PAULA CAMPOS

CONTRATO/SEDUC/32542/2021 DE: 16/06/2021
 Processo Nº: 1000003671953
 Contratado: (275264/14) GISLEIVE GOES DA SILVA CORREIA, CPF: 673.380.972-91; Cargo/Função: (3506) CONTR. TEMP. FUNCAO PROF. HABILITADO; Ref: B-001; CH: 08H
 Hab.: LICENCIATURA PLENA EM BIOLOGIA; Motivo: - LICENCA PARA TRATAMENTO DE SAUDE (EFETIVO) -; Un. Adm: (016314) E.E. 13 DE MAIO; De: 24/05/2021 a 30/05/2021
 Substituído: (62183/24) EDINEIA MARIA TEIXEIRA DE PAULA CAMPOS

CONTRATO/SEDUC/32543/2021 DE: 16/06/2021
 Processo Nº: 1000003669600
 Contratado: (275364/6) DANIELLA CORREA ALVARENGA, CPF: 046.071.851-75; Cargo/Função: (3506) CONTR. TEMP. FUNCAO PROF. HABILITADO; Ref: B-001; CH: 09H
 Hab.: LICENCIATURA PLENA EM LETRAS/PORTUGUES/INGLÊS; Motivo: - LICENCA PARA TRATAMENTO DE SAUDE (EFETIVO) -; Un. Adm: (013242) E.E. NILZA DE OLIVEIRA PIPINO; De: 24/05/2021 a 22/07/2021
 Substituído: (97911/55) DHIANE CHEILA DA SILVA BERGAMINI

CONTRATO/SEDUC/32544/2021 DE: 16/06/2021
 Processo Nº: 1000003671687
 Contratado: (275364/7) DANIELLA CORREA ALVARENGA, CPF: 046.071.851-75; Cargo/Função: (3506) CONTR. TEMP. FUNCAO PROF. HABILITADO; Ref: B-001; CH: 12H
 Hab.: LICENCIATURA PLENA EM LETRAS/PORTUGUES/INGLÊS; Motivo: - LICENCA PARA TRATAMENTO DE SAUDE (EFETIVO) -; Un. Adm: (172642) E. E. PROFª ZENI VIEIRA; De: 13/05/2021 a 11/06/2021
 Substituído: (68338/6) JOSE EDSON DE ALBUQUERQUE SOUZA

CONTRATO/SEDUC/32545/2021 DE: 16/06/2021
 Processo Nº: 1000003671554
 Contratado: (275445/8) ROSIMEIRE DOS SANTOS PEREIRA MEIRA, CPF: 419.993.801-00; Cargo/Função: (3506) CONTR. TEMP. FUNCAO PROF. HABILITADO; Ref: B-001; CH: 04H
 Hab.: LICENCIATURA PLENA EM EDUCACAO ARTISTICA - MUSICA; Motivo: - LICENCA PARA TRATAMENTO DE SAUDE (EFETIVO) -; Un. Adm: (010596) E.E. PRESIDENTE MEDICI; De: 13/04/2021 a 09/05/2021
 Substituído: (50281/3) FRANCISCO LOPES DOS SANTOS FILHO

CONTRATO/SEDUC/32546/2021 DE: 16/06/2021
 Processo Nº: 1000003670281
 Contratado: (275908/37) ADDRESSA CARNIO DA SILVA, CPF: 041.311.581-08; Cargo/Função: (3506) CONTR. TEMP. FUNCAO PROF. HABILITADO; Ref: B-001; CH: 06H
 Hab.: LICENCIATURA PLENA EM HISTÓRIA; Motivo: - LICENCA PARA TRATAMENTO DE SAUDE (EFETIVO) -; Un. Adm: (060208) E.E. ALBERT EINSTEIN; De: 10/05/2021 a 07/08/2021
 Substituído: (67628/8) ANDREIA DE CASSIA HEINST

CONTRATO/SEDUC/32547/2021 DE: 16/06/2021
 Processo Nº: 1000003671484
 Contratado: (275931/18) MARIA ELIANE CEZIMBRA MACHADO DE ARAUJO, CPF: 858.819.611-53; Cargo/Função: (3506) CONTR. TEMP. FUNCAO PROF. HABILITADO; Ref: B-001; CH: 06H
 Hab.: LICENCIATURA PLENA EM LETRAS/PORTUGUES/INGLÊS; Motivo: - LICENCA PARA TRATAMENTO DE SAUDE (EFETIVO) -; Un. Adm: (014796) E.E. MARIA QUITERIA; De: 26/04/2021 a 24/07/2021
 Substituído: (263542/21) GIANA MARCELI BARALDI

CONTRATO/SEDUC/32548/2021 DE: 16/06/2021
 Processo Nº: 1000003669847
 Contratado: (276156/21) JANAINA DOS SANTOS, CPF: 712.646.041-49; Cargo/Função: (3506) CONTR. TEMP. FUNCAO PROF. HABILITADO; Ref: B-001; CH: 04H
 Hab.: LICENCIATURA PLENA EM EDUCACAO ARTISTICA; Motivo: - LICENCA PARA TRATAMENTO DE SAUDE (EFETIVO) -; Un. Adm: (010928) E.E. JOSE SALMEN HANZE; De: 26/05/2021 a 23/08/2021
 Substituído: (140599/1) CILENE CRISTINA PUZZI

CONTRATO/SEDUC/32549/2021 DE: 16/06/2021
 Processo Nº: 1000003670950
 Contratado: (276207/10) FELIPE SOUZA FERRAZ, CPF: 032.461.061-00; Cargo/Função: (3506) CONTR. TEMP. FUNCAO PROF. HABILITADO; Ref: B-001; CH: 02H
 Hab.: LICENCIATURA PLENA EM HISTÓRIA; Motivo: - DEDICACAO EXCLUSIVA (DIRETOR) -; Un. Adm: (212512) E.E. DES. INT. DA ED. BAS. "PROF ALM DE AMOR SILVA"; De: 01/06/2021 a 20/12/2021
 Substituído: (144421/19) GABRIEL PEREIRA FARIA

CONTRATO/SEDUC/32550/2021 DE: 16/06/2021
 Processo Nº: 1000003671683
 Contratado: (276225/9) IVANILDE FRANCISCA DE SOUZA ORTIZ, CPF: 780.489.581-04; Cargo/Função: (3506) CONTR. TEMP. FUNCAO PROF. HABILITADO; Ref: B-001; CH: 20H
 Hab.: LICENCIATURA PLENA EM PEDAGOGIA; Motivo: - READAPTACAO -; Un. Adm: (011630) E.E. DR. LEOPOLDO AMBROSIO FILHO; De: 23/05/2021 a 14/11/2021
 Substituído: (71010/13) OZELIA BARBOSA DA SILVA

CONTRATO/SEDUC/32551/2021 DE: 16/06/2021
 Processo Nº: 1000003671905
 Contratado: (276391/11) VICENTE PATARAICO JUNIOR, CPF: 969.103.721-15; Cargo/Função: (3506) CONTR. TEMP. FUNCAO PROF. HABILITADO; Ref: B-001; CH: 10H
 Hab.: LICENCIATURA PLENA EM BIOLOGIA; Motivo: - LICENCA PARA TRATAMENTO DE SAUDE (EFETIVO) -; Un. Adm: (013340) E.E. NOSSA SENHORA DA GLORIA; De: 28/04/2021 a 26/07/2021
 Substituído: (100069/1) ELMA ELIANA FARIA CARANDINA

CONTRATO/SEDUC/32552/2021 DE: 16/06/2021
 Processo Nº: 1000003665065
 Contratado: (276396/6) MARIANA SANCHES DE OLIVEIRA, CPF: 035.560.831-67; Cargo/Função: (3506) CONTR. TEMP. FUNCAO PROF. HABILITADO; Ref: B-001; CH: 08H
 Hab.: LICENCIATURA PLENA EM MATEMATICA; Motivo: - LICENCA PREMIO - GOZO -; Un. Adm: (010928) E.E. JOSE SALMEN HANZE; De: 01/06/2021 a 30/06/2021
 Substituído: (84039/25) ROSELE OLIVEIRA DOS SANTOS

CONTRATO/SEDUC/32553/2021 DE: 16/06/2021
 Processo Nº: 1000003670859
 Contratado: (276794/6) ACALONE MENDONCA AGUIAR, CPF: 873.393.741-91; Cargo/Função: (3476) APOIO ADM. EDUCACIONAL-ELEMENTAR; Ref: A-001; CH: 30H
 Hab.: LICENCIATURA PLENA EM FILOSOFIA/HISTORIA; Motivo: - FERIAS -; Un. Adm: (011720) E.E. UNIAO E FORÇA; De: 01/06/2021 a 30/06/2021
 Substituído: (76644/2) RENATO JESUS DA SILVA

CONTRATO/SEDUC/32554/2021 DE: 16/06/2021
 Processo Nº: 1000003671570
 Contratado: (276943/8) PAULA ROBERTA ALONSO RIBEIRO, CPF: 006.758.671-69; Cargo/Função: (3506) CONTR. TEMP. FUNCAO PROF. HABILITADO; Ref: B-001; CH: 20H
 Hab.: LICENCIATURA PLENA EM CIENCIAS BIOLOGICAS; Motivo: - LICENCA PARA TRATAMENTO DE SAUDE (EFETIVO) -; Un. Adm: (016187) E.E. 12 DE OUTUBRO; De: 19/05/2021 a 16/07/2021
 Substituído: (133206/24) ELIANE RODRIGUES SALGADO

CONTRATO/SEDUC/32555/2021 DE: 16/06/2021
 Processo Nº: 1000003667953
 Contratado: (277502/12) ESDRA RIBEIRO DE ALMEIDA, CPF: 966.207.812-68; Cargo/Função: (3506) CONTR. TEMP. FUNCAO PROF. HABILITADO; Ref: B-001; CH: 01H
 Hab.: LICENCIATURA PLENA EM CIENCIAS BIOLOGICAS; Motivo: - LICENCA PARA TRATAMENTO DE SAUDE (EFETIVO) -; Un. Adm: (011207) E.E. TREZE DE MAIO; De: 18/05/2021 a 16/06/2021
 Substituído: (45654/24) MARILZA DE FATIMA CASTILHO DOS SANTOS

CONTRATO/SEDUC/32556/2021 DE: 16/06/2021
 Processo Nº: 1000003670955
 Contratado: (277589/5) LUCAS SILVA DE OLIVEIRA, CPF: 025.070.651-25; Cargo/Função: (3468) TECNICO ADMINISTRATIVO EDUCACIONAL; Ref: A-001; CH: 30H
 Hab.: TECNOLOGIA EM ANÁLISE E DESENVOLVIMENTO DE SISTEMAS; Motivo: - LICENCA PREMIO - GOZO -; Un. Adm: (014206) E.E. ALEXANDRE QUIRINO SOUZA; De: 07/06/2021 a 06/07/2021
 Substituído: (142192/7) MARIA DAS GRACAS PEREIRA DE AQUINO

CONTRATO/SEDUC/32557/2021 DE: 16/06/2021
 Processo Nº: 1000003669440
 Contratado: (277637/6) DOMICILIA BEZERRA DA SILVA, CPF: 557.738.183-53; Cargo/Função: (3506) CONTR. TEMP. FUNCAO PROF. HABILITADO; Ref: B-001; CH: 20H
 Hab.: LICENCIATURA PLENA EM PEDAGOGIA; Motivo: - DEDICACAO EXCLUSIVA (COORDENADOR PEDAGOGICO) -; Un. Adm: (124869) E.E. RENEZ MENEZES; De: 10/06/2021 a 20/12/2021
 Substituído: (302652/1) IVONE BERENICE DOS SANTOS RAMOS

CONTRATO/SEDUC/32558/2021 DE: 16/06/2021
 Processo Nº: 1000003670546
 Contratado: (277832/4) PRECILLANO BECKER DOS SANTOS, CPF:

020.235.241-21;Cargo/Função: (3476) APOIO ADM. EDUCACIONAL-ELEMENTAR;Ref:A-001;CH: 30H
Hab.:ENSINO MEDIO;Motivo:- LICENCA PARA TRATAMENTO DE SAUDE (EFETIVO)
-;Un. Adm:(015105) E.E. 9 DE JULHO;De: 25/05/2021 a 22/08/2021
Substituído: (68499/6) GILMAR MACHADO BONMANN

CONTRATO/SEDUC/32559/2021 DE: 16/06/2021
Processo Nº: 1000003671901
Contratado: (278561/8) JOAO BATISTA BASTOS,CPF: 867.076.711-20;Cargo/Função: (3476) APOIO ADM. EDUCACIONAL-ELEMENTAR;Ref:A-001;CH: 30H
Hab.:ENSINO MEDIO;Motivo:- LICENCA PREMIO - GOZO -;Un. Adm:(012378) E.E. ARNALDO ESTEVAO FIGUEIREDO;De: 02/06/2021 a 01/07/2021
Substituído: (87950/1) MARCIONEY DE SOUZA SANTANA

CONTRATO/SEDUC/32560/2021 DE: 16/06/2021
Processo Nº: 1000003670549
Contratado: (278750/5) MARIA JOSE NEGRI CRAVO,CPF: 009.358.011-89;Cargo/Função: (3476) APOIO ADM. EDUCACIONAL-ELEMENTAR;Ref:A-001;CH: 30H
Hab.:ENSINO MEDIO;Motivo:- LICENCA PARA TRATAMENTO DE SAUDE EM PESSOA DA FAMILIA -;Un. Adm:(069612) E.E. GARCIA EDMUNDO ZEFFERINO;De: 24/05/2021 a 22/06/2021
Substituído: (207166/4) SIRENE DOS SANTOS DE SOUZA

CONTRATO/SEDUC/32561/2021 DE: 16/06/2021
Processo Nº: 1000003672133
Contratado: (279749/15) KELI PATRICIA XAVIER DE OLIVIERA,CPF: 019.949.201-81;Cargo/Função: (3506) CONTR.TEMP.FUNCAO PROF. HABILITADO;Ref:B-001;CH: 20H
Hab.:LICENCIATURA PLENA EM MATEMATICA;Motivo:- LICENCA PARA TRATAMENTO DE SAUDE (EFETIVO) -;Un. Adm:(091448) E.E. PROFª. EDELI MANTOVANI;De: 18/03/2021 a 26/03/2021
Substituído: (132824/26) MIRIAN ISER

CONTRATO/SEDUC/32562/2021 DE: 16/06/2021
Processo Nº: 1000003671951
Contratado: (279987/5) WILLIAN BORGES VIEIRA,CPF: 057.137.601-03;Cargo/Função: (3506) CONTR.TEMP.FUNCAO PROF. HABILITADO;Ref:B-001;CH: 15H
Hab.:LICENCIATURA PLENA EM GEOGRAFIA;Motivo:- LICENCA A GESTANTE (CONTRATADO) -;Un. Adm:(013412) E.E. Cel. ANTONIO PAES DE BARROS;De: 09/06/2021 a 06/10/2021
Substituído: (137579/2) ANDERSON PERETTO

PUBLICADA, REGISTRADA, CUMPRÁ-SE.
Cuiabá-MT, 15 de Junho de 2021.
Alan Resende Porto
Secretário de Estado de Educação

O Secretário de Estado de Educação no uso de suas atribuições que lhes são conferidas por lei,

Resolve: CANCELAR - SEDUC
Objeto: CONTRATO TEMPORARIO EM SUBSTITUIÇÃO POR MOTIVO DE URGÊNCIA
CONTRATO/SEDUC/32563/2021 DE: 16/06/2021
Processo Nº: 1000003662322
Contratado: (280262/9) JACKELINE CONSUELO QUEIROZ SILVA,CPF: 938.629.541-53;Cargo/Função: (3506) CONTR.TEMP.FUNCAO PROF. HABILITADO;Ref:B-001;CH: 21H
Hab.:LICENCIATURA PLENA EM CIENCIAS MATEMATICAS;Motivo:LICENCA PARA TRATAMENTO DE INTERESSE PARTICULAR -;Un. Adm:(010588) E.E. PROF. ULISSSES CUIABANO;De:27/05/2021 a 11/06/2021
Substituído: (86980/2) SERGIO TAVARES CRECCA

PUBLICADA, REGISTRADA, CUMPRÁ-SE.
Cuiabá-MT, 15 de Junho de 2021.
Alan Resende Porto
Secretário de Estado de Educação

O Secretário de Estado de Educação no uso de suas atribuições que lhes são conferidas por lei,

Resolve: AUTORIZAR - SEDUC
Objeto: CONTRATO TEMPORARIO EM SUBSTITUIÇÃO POR MOTIVO DE URGÊNCIA
CONTRATO/SEDUC/32564/2021 DE: 16/06/2021
Processo Nº: 1000003670741
Contratado: (280817/6) SILMARA LEITE DA SILVA FRIAS,CPF: 007.403.231-30;Cargo/Função: (3476) APOIO ADM. EDUCACIONAL-ELEMENTAR;Ref:A-001;CH: 30H
Hab.:ENSINO MEDIO;Motivo:- LICENCA PARA TRATAMENTO DE SAUDE (CONTRATADO) -;Un. Adm:(015296) E.E. ZEFERINO JOSE DE MATTOS;De: 07/06/2021 a 14/06/2021
Substituído: (85065/1) LUCIANE DOMINGOS SANTOS BASSI

CONTRATO/SEDUC/32565/2021 DE: 16/06/2021
Processo Nº: 1000003672203
Contratado: (282570/10) MARCOS ESTEVO CAVENAGHI,CPF: 659.967.209-49;Cargo/Função: (3506) CONTR.TEMP.FUNCAO PROF. HABILITADO;Ref:B-001;CH: 20H
Hab.:LICENCIATURA PLENA EM MATEMATICA;Motivo:- LICENCA PARA TRATAMENTO DE SAUDE (EFETIVO) -;Un. Adm:(197297) E. E. MIL. TIRAD. ' SOL. PM ADRIANA M.RAMOS;De: 13/05/2021 a 26/05/2021
Substituído: (129973/2) DENISE REGINA DA SILVA

CONTRATO/SEDUC/32566/2021 DE: 16/06/2021
Processo Nº: 1000003671753
Contratado: (282812/10) ADEMILSON DOS ANJOS DA SILVA,CPF: 005.389.501-02;Cargo/Função: (3506) CONTR.TEMP.FUNCAO PROF. HABILITADO;Ref:B-001;CH: 03H
Hab.:LICENCIATURA PLENA EM CIENCIAS BIOLOGICAS;Motivo:- LICENCA PARA TRATAMENTO DE SAUDE (EFETIVO) -;Un. Adm:(064149) E.E. PAULO FREIRE;De: 26/05/2021 a 09/06/2021
Substituído: (129736/9) MICHELI CRISTINA DE OLIVEIRA KNUPP

CONTRATO/SEDUC/32567/2021 DE: 16/06/2021
Processo Nº: 1000003671805

Contratado: (283095/7) JUNIOR DE SOUZA COSTA,CPF: 016.755.421-20;Cargo/Função: (3506) CONTR.TEMP.FUNCAO PROF. HABILITADO;Ref:B-001;CH: 20H
Hab.:LICENCIATURA PLENA EM CIENCIAS BIOLOGICAS;Motivo:- LICENCA PARA TRATAMENTO DE SAUDE (EFETIVO) -;Un. Adm:(014893) E.E. MILTON DA COSTA FERREIRA;De: 04/06/2021 a 03/07/2021
Substituído: (31708/1) DEVALDO JOSE GRIGOLETTE

CONTRATO/SEDUC/32568/2021 DE: 16/06/2021
Processo Nº: 1000003662529
Contratado: (283413/5) SEBASTIANA DIAS DE OLIVEIRA,CPF: 791.489.481-87;Cargo/Função: (3476) APOIO ADM. EDUCACIONAL-ELEMENTAR;Ref:A-001;CH: 30H
Hab.:LICENCIATURA PLENA EM HISTÓRIA;Motivo:- LICENCA PREMIO - GOZO -;Un. Adm:(119377) CEFAPRO DE TANGARA DA SERRA;De: 02/06/2021 a 30/08/2021
Substituído: (87318/1) ROSILEI VALENTIM

CONTRATO/SEDUC/32569/2021 DE: 16/06/2021
Processo Nº: 1000003671980
Contratado: (283946/9) DAYANY BARBOSA DE ALENCAR,CPF: 051.063.991-73;Cargo/Função: (3506) CONTR.TEMP.FUNCAO PROF. HABILITADO;Ref:B-001;CH: 06H
Hab.:LICENCIATURA PLENA EM CIENCIAS BIOLOGICAS;Motivo:- LICENCA PARA TRATAMENTO DE SAUDE (EFETIVO) -;Un. Adm:(009687) E.E. LEONIDAS ANTERO DE MATOS;De: 01/06/2021 a 20/12/2021
Substituído: (34009/1) MACKSON RONNY DE OLIVEIRA DANUNCIACAO

CONTRATO/SEDUC/32570/2021 DE: 16/06/2021
Processo Nº: 1000003670846
Contratado: (284985/4) DIONIZIA SOUZA DUARTE,CPF: 014.043.201-99;Cargo/Função: (3476) APOIO ADM. EDUCACIONAL-ELEMENTAR;Ref:A-001;CH: 30H
Hab.:BACHARELADO EM FISIOTERAPIA;Motivo:- FERIAS -;Un. Adm:(040622) ASSESSORIA PEDAGOGICA - POXOREO;De: 01/06/2021 a 30/06/2021
Substituído: (87394/1) JOSE NASCIMENTO VIEIRA

CONTRATO/SEDUC/32571/2021 DE: 16/06/2021
Processo Nº: 1000003670735
Contratado: (285430/7) JHONES CAVALCANTE SILVA,CPF: 027.599.061-32;Cargo/Função: (3476) APOIO ADM. EDUCACIONAL-ELEMENTAR;Ref:A-001;CH: 30H
Hab.:TECNOLOGIA EM AGRONEGÓCIOS;Motivo:- FERIAS -;Un. Adm:(011002) E.E. PINDORAMA;De: 01/06/2021 a 30/06/2021
Substituído: (290484/1) DARLAN CHAGAS DA CRUZ

CONTRATO/SEDUC/32572/2021 DE: 16/06/2021
Processo Nº: 1000003671487
Contratado: (286014/10) HELENA LEITE DE ALMEIDA,CPF: 904.689.371-53;Cargo/Função: (3506) CONTR.TEMP.FUNCAO PROF. HABILITADO;Ref:B-001;CH: 20H
Hab.:LICENCIATURA PLENA EM QUIMICA;Motivo:- READAPTACAO -;Un. Adm:(010596) E.E. PRESIDENTE MEDICI;De: 18/05/2021 a 13/11/2021
Substituído: (54111/2) MARLENE FERREIRA DE AGUIAR CESAR

CONTRATO/SEDUC/32573/2021 DE: 16/06/2021
Processo Nº: 1000003666937
Contratado: (286407/14) ILIAMARA ALBINA DA SILVA SANTOS,CPF: 046.349.241-29;Cargo/Função: (3506) CONTR.TEMP.FUNCAO PROF. HABILITADO;Ref:B-001;CH: 03H
Hab.:LICENCIATURA PLENA EM HISTÓRIA;Motivo:- LICENCA PARA TRATAMENTO DE SAUDE (EFETIVO) -;Un. Adm:(156434) E.E. JOSÉDOMINGOS FRAGA;De: 13/05/2021 a 26/06/2021
Substituído: (287123/1) ALESSANDRA SARA LEMES

CONTRATO/SEDUC/32574/2021 DE: 16/06/2021
Processo Nº: 1000003671973
Contratado: (286416/23) MARCOS VINICIUS BELLINI,CPF: 050.769.979-30;Cargo/Função: (3506) CONTR.TEMP.FUNCAO PROF. HABILITADO;Ref:B-001;CH: 01H
Hab.:LICENCIATURA PLENA EM EDUCAÇÃO FISICA;Motivo:- LICENCA PARA TRATAMENTO DE SAUDE (EFETIVO) -;Un. Adm:(038598) E.E. IGNACIO SCHEVINSKI FILHO;De: 08/06/2021 a 26/07/2021
Substituído: (56459/4) CIBELE LOISE SIMOES MEDEIROS

CONTRATO/SEDUC/32575/2021 DE: 16/06/2021
Processo Nº: 1000003671826
Contratado: (286859/7) EWERTON LUIS ROSA VIANA,CPF: 701.183.531-87;Cargo/Função: (3506) CONTR.TEMP.FUNCAO PROF. HABILITADO;Ref:B-001;CH: 08H
Hab.:LICENCIATURA PLENA EM EDUCAÇÃO FISICA;Motivo:- LICENCA PARA TRATAMENTO DE SAUDE (EFETIVO) -;Un. Adm:(012114) E.E. PEDRO GARDES;De: 21/05/2021 a 19/07/2021
Substituído: (87301/1) CRISTINA FERREIRA DE SA

CONTRATO/SEDUC/32576/2021 DE: 16/06/2021
Processo Nº: 1000003670672
Contratado: (287678/11) GEANDERSON SILVA ANDRADE,CPF: 385.259.288-79;Cargo/Função: (3476) APOIO ADM. EDUCACIONAL-ELEMENTAR;Ref:A-001;CH: 30H
Hab.:ENSINO MEDIO;Motivo:- LICENCA PARA TRATAMENTO DE SAUDE (EFETIVO) -;Un. Adm:(015091) E.E. ANTONIO GROHS;De: 01/05/2021 a 10/05/2021
Substituído: (143802/11) JOAO BATISTA ZANCANARO

CONTRATO/SEDUC/32577/2021 DE: 16/06/2021
Processo Nº: 1000003672233
Contratado: (288671/10) TATIANE GLEICY GOUVEIA DE MORAIS,CPF: 072.872.376-01;Cargo/Função: (3506) CONTR.TEMP.FUNCAO PROF. HABILITADO;Ref:B-001;CH: 12H
Hab.:LICENCIATURA PLENA EM QUIMICA;Motivo:- DEDICACAO EXCLUSIVA (COORDENADOR PEDAGOGICO) -;Un. Adm:(094439) E.E. DIVA HUGUENY DE SIQUEIRA BASTOS;De: 07/06/2021 a 20/12/2021
Substituído: (288591/1) MARIA ISABEL BORBA DRANKA

CONTRATO/SEDUC/32578/2021 DE: 16/06/2021
Processo Nº: 1000003671695
Contratado: (291343/8) ROBSON RODRIGO ALVES LOPES,CPF: 045.812.561-00;Cargo/Função: (3476) APOIO ADM. EDUCACIONAL-ELEMENTAR;Ref:A-001;CH: 30H
Hab.:LICENCIATURA PLENA EM LETRAS/PORTUGUES/ESPANHOL;Motivo:- LICENCA PARA TRATAMENTO DE SAUDE (EFETIVO) -;Un. Adm:(013170) E.E. Dep. JOAO EVARISTO CURVO;De: 25/05/2021 a 22/08/2021
Substituído: (76044/3) ARIM GOMES MOTA

CONTRATO/SEDUC/32579/2021 DE: 16/06/2021
 Processo Nº: 1000003669731
 Contratado: (291521/9) JAIME ELIAS RODRIGUES DA SILVA,CPF: 000.134.151-07;Cargo/Função: (3476) APOIO ADM. EDUCACIONAL-ELEMENTAR;Ref:A-001;CH: 30H
 Hab.:BACHARELADO EM CIENCIAS CONTABEIS;Motivo:- LICENCA PARA TRATAMENTO DE SAUDE (EFETIVO) -;Un. Adm:(011339) E.E. IR. DIVA PIMENTEL;De: 06/05/2021 a 10/05/2021
 Substituído: (88734/1) ROSIVALDO ALMEIDA FERREIRA

CONTRATO/SEDUC/32580/2021 DE: 16/06/2021
 Processo Nº: 1000003671990
 Contratado: (291609/3) NATALIA AVILA MORAES,CPF: 408.155.408-09;Cargo/Função: (3506) CONTR.TEMP.FUNCAO PROF. HABILITADO;Ref:B-001;CH: 04H
 Hab.:LICENCIATURA PLENA EM QUIMICA;Motivo:- DEDICACAO EXCLUSIVA (COORDENADOR PEDAGOGICO) -;Un. Adm:(184152) E. E. JUAREZ RODRIGUES DOS ANJOS;De: 14/06/2021 a 20/12/2021
 Substituído: (82963/33) HANDERSON RODRIGO ALVES

CONTRATO/SEDUC/32581/2021 DE: 16/06/2021
 Processo Nº: 1000003671501
 Contratado: (291609/4) NATALIA AVILA MORAES,CPF: 408.155.408-09;Cargo/Função: (3506) CONTR.TEMP.FUNCAO PROF. HABILITADO;Ref:B-001;CH: 08H
 Hab.:LICENCIATURA PLENA EM QUIMICA;Motivo:- DEDICACAO EXCLUSIVA (COORDENADOR PEDAGOGICO) -;Un. Adm:(184152) E. E. JUAREZ RODRIGUES DOS ANJOS;De: 14/06/2021 a 20/12/2021
 Substituído: (288591/1) MARIA ISABEL BORBA DRANKA

CONTRATO/SEDUC/32582/2021 DE: 16/06/2021
 Processo Nº: 1000003671526
 Contratado: (291811/9) NOEMIA JOSELEN CURADO,CPF: 998.127.701-00;Cargo/Função: (3506) CONTR.TEMP.FUNCAO PROF. HABILITADO;Ref:B-001;CH: 12H
 Hab.:LICENCIATURA PLENA EM LETRAS/PORTUGUES/LITERATURAS;Motivo:- LICENCA PREMIO - GOZO -;Un. Adm:(011991) E.E. MIL TIRAD TEN CEL PM LOUIRSON RODR BENEVIDES;De: 10/06/2021 a 09/07/2021
 Substituído: (14239/2) MARILENE PARANHOS DA SILVA MATTOS

CONTRATO/SEDUC/32583/2021 DE: 16/06/2021
 Processo Nº: 1000003669708
 Contratado: (291832/19) LIDIANE DE JESUS ALMEIDA,CPF: 008.908.681-31;Cargo/Função: (3506) CONTR.TEMP.FUNCAO PROF. HABILITADO;Ref:B-001;CH: 01H
 Hab.:LICENCIATURA PLENA EM BIOLOGIA;Motivo:- LICENCA PARA TRATAMENTO DE SAUDE (EFETIVO) -;Un. Adm:(011550) E.E. GETULIO VARGAS;De: 17/05/2021 a 15/07/2021
 Substituído: (55121/26) EDILAINÉ RIBEIRO

CONTRATO/SEDUC/32584/2021 DE: 16/06/2021
 Processo Nº: 1000003671485
 Contratado: (291843/14) VANILDA CRISTINA DE ALMEIDA,CPF: 008.082.011-58;Cargo/Função: (3506) CONTR.TEMP.FUNCAO PROF. HABILITADO;Ref:B-001;CH: 02H
 Hab.:LICENCIATURA PLENA EM LETRAS/PORTUGUES/INGLÊS;Motivo:- LICENCA PARA TRATAMENTO DE SAUDE (EFETIVO) -;Un. Adm:(016470) E.E. DOM BOSCO;De: 10/04/2021 a 04/05/2021
 Substituído: (35772/5) MARILEUSA ALEXANDRA PRADA

CONTRATO/SEDUC/32585/2021 DE: 16/06/2021
 Processo Nº: 1000003670662
 Contratado: (292403/10) RENILDA RIBEIRO PERES,CPF: 824.158.541-15;Cargo/Função: (3506) CONTR.TEMP.FUNCAO PROF. HABILITADO;Ref:B-001;CH: 03H
 Hab.:LICENCIATURA PLENA EM CIENCIAS BIOLOGICAS;Motivo:- DEDICACAO EXCLUSIVA (DIRETOR) -;Un. Adm:(084336) E.E. PROF. JOAO FLORENTINO SILVA NETO;De: 01/06/2021 a 20/12/2021
 Substituído: (84766/37) EDILEUZA DA SILVA OLIVEIRA

CONTRATO/SEDUC/32586/2021 DE: 16/06/2021
 Processo Nº: 1000003671558
 Contratado: (292735/2) MAYARA SENA MATOS,CPF: 040.409.401-56;Cargo/Função: (3476) APOIO ADM. EDUCACIONAL-ELEMENTAR;Ref:A-001;CH: 30H
 Hab.:LICENCIATURA PLENA EM EDUCAÇÃO FISICA;Motivo:- LICENCA PARA TRATAMENTO DE SAUDE (EFETIVO) -;Un. Adm:(014214) E.E. 13 DE MAIO;De: 11/03/2021 a 23/03/2021
 Substituído: (226465/1) CLAITON TAVARES DA SILVA

CONTRATO/SEDUC/32587/2021 DE: 16/06/2021
 Processo Nº: 1000003672034
 Contratado: (293068/4) ERIKA DE LIMA PESSOA,CPF: 010.180.061-41;Cargo/Função: (3476) APOIO ADM. EDUCACIONAL-ELEMENTAR;Ref:A-001;CH: 30H
 Hab.:LICENCIATURA PLENA EM CIENCIAS DA NATUREZA;Motivo:- READAPTACAO -;Un. Adm:(014915) E.E. FRANCISCO SOARES DE OLIVEIRA;De: 14/06/2021 a 20/12/2021
 Substituído: (98123/2) SORAIA DO PARTO CORDEIRO DE SOUZA

CONTRATO/SEDUC/32588/2021 DE: 16/06/2021
 Processo Nº: 1000003670787
 Contratado: (293239/10) CARMEN ADRIANA MONTEIRO GARCIA,CPF: 482.346.481-87;Cargo/Função: (3506) CONTR.TEMP.FUNCAO PROF. HABILITADO;Ref:B-001;CH: 04H
 Hab.:LICENCIATURA PLENA EM GEOGRAFIA;Motivo:- FERIAS -;Un. Adm:(011690) E.E. FREI AMBROSIO;De: 02/06/2021 a 01/07/2021
 Substituído: (124290/5) LUCIANA ALMEIDA DE MATOS

CONTRATO/SEDUC/32589/2021 DE: 16/06/2021
 Processo Nº: 1000003670602
 Contratado: (293618/7) WILBENE FERREIRA DE FIGUEIREDO SILVA,CPF: 005.681.111-09;Cargo/Função: (3506) CONTR.TEMP.FUNCAO PROF. HABILITADO;Ref:B-001;CH: 20H
 Hab.:LICENCIATURA PLENA EM LETRAS/PORTUGUES;Motivo:- LICENCA PARA TRATAMENTO DE SAUDE (EFETIVO) -;Un. Adm:(016500) E.E. MARIO SPINELLI;De: 11/05/2021 a 05/07/2021
 Substituído: (47623/2) VERA ADELAIDE ABEGG TRES

CONTRATO/SEDUC/32590/2021 DE: 16/06/2021
 Processo Nº: 1000003660770
 Contratado: (294569/2) CEDILAINÉ SABINA NUNES,CPF: 063.349.931-51;Cargo/Função: (3476) APOIO ADM. EDUCACIONAL-ELEMENTAR;Ref:A-001;CH: 30H

Hab.:ENSINO MEDIO;Motivo:- READAPTACAO -;Un. Adm:(021652) E.E. PROF. ARLINDO DE SILVA BRUNO;De: 01/06/2021 a 23/07/2021
 Substituído: (87827/1) KASSIA CORREA DA SILVA

CONTRATO/SEDUC/32591/2021 DE: 16/06/2021
 Processo Nº: 1000003670876
 Contratado: (295595/10) LUIZ FERNANDO DE ALMEIDA,CPF: 047.158.681-13;Cargo/Função: (3506) CONTR.TEMP.FUNCAO PROF. HABILITADO;Ref:B-001;CH: 20H
 Hab.:LICENCIATURA PLENA EM GEOGRAFIA;Motivo:- LICENCA PARA TRATAMENTO DE SAUDE (EFETIVO) -;Un. Adm:(042587) E.E. PROF. RAFAEL RUEDA;De: 08/04/2021 a 06/06/2021
 Substituído: (222771/5) ADRIANO BEZERRA DE BARROS

PUBLICADA, REGISTRADA, CUMPR-SE.
 Cuiabá-MT, 15 de Junho de 2021.
 Alan Resende Porto
 Secretário de Estado de Educação

O Secretário de Estado de Educação no uso de suas atribuições que lhes são conferidas por lei,

Resolve: CANCELAR - SEDUC
 Objeto: CONTRATO TEMPORARIO EM SUBSTITUIÇÃO POR MOTIVO DE URGÊNCIA
 CONTRATO/SEDUC/32592/2021 DE: 16/06/2021
 Processo Nº: 1000003604207
 Contratado: (295824/13) ANDREIA SILVA DE MOARES,CPF: 877.344.191-00;Cargo/Função: (3506) CONTR.TEMP.FUNCAO PROF. HABILITADO;Ref:B-001;CH: 10H
 Hab.:LICENCIATURA PLENA EM FILOSOFIA;Motivo:DEDICACAO EXCLUSIVA (COORDENADOR PEDAGOGICO) -;Un. Adm:(021091) E.E. CLENIA ROSALINA SOUZA;De:01/03/2021 a 31/05/2021
 Substituído: (141304/13) RENATA DA SILVA FONSECA

PUBLICADA, REGISTRADA, CUMPR-SE.
 Cuiabá-MT, 15 de Junho de 2021.
 Alan Resende Porto
 Secretário de Estado de Educação

O Secretário de Estado de Educação no uso de suas atribuições que lhes são conferidas por lei,

Resolve: AUTORIZAR - SEDUC
 Objeto: CONTRATO TEMPORARIO EM SUBSTITUIÇÃO POR MOTIVO DE URGÊNCIA
 CONTRATO/SEDUC/32593/2021 DE: 16/06/2021
 Processo Nº: 1000003671498
 Contratado: (295824/15) ANDREIA SILVA DE MOARES,CPF: 877.344.191-00;Cargo/Função: (3506) CONTR.TEMP.FUNCAO PROF. HABILITADO;Ref:B-001;CH: 02H
 Hab.:LICENCIATURA PLENA EM FILOSOFIA;Motivo:- DESIGNAÇÃO/REGIME DE COLABORAÇÃO (ESTADO/MUNICIPIO) -;Un. Adm:(021091) E.E. CLENIA ROSALINA SOUZA;De: 11/06/2021 a 20/12/2021
 Substituído: (28709/3) ANNYE DE MORAES GONCALVES CESAR

CONTRATO/SEDUC/32594/2021 DE: 16/06/2021
 Processo Nº: 1000003669574
 Contratado: (296211/4) MAIDA PEREIRA DE MORAIS,CPF: 026.229.231-98;Cargo/Função: (3476) APOIO ADM. EDUCACIONAL-ELEMENTAR;Ref:A-001;CH: 30H
 Hab.:ENSINO MEDIO;Motivo:- LICENCA PARA TRATAMENTO DE SAUDE (EFETIVO) -;Un. Adm:(011525) E.E. FEBRONIO RODRIGUES;De: 21/05/2021 a 27/05/2021
 Substituído: (235924/1) LEILIANA DA SILVA SANTOS

CONTRATO/SEDUC/32595/2021 DE: 16/06/2021
 Processo Nº: 1000003672086
 Contratado: (296676/4) WEILER RIBEIRO SOUZA,CPF: 995.373.111-04;Cargo/Função: (3506) CONTR.TEMP.FUNCAO PROF. HABILITADO;Ref:B-001;CH: 10H
 Hab.:LICENCIATURA PLENA EM BIOLOGIA;Motivo:- LICENCA PARA TRATAMENTO DE SAUDE (EFETIVO) -;Un. Adm:(009873) E.E. DOM FRANCISCO DE AQUINO CORREA;De: 26/05/2021 a 23/08/2021
 Substituído: (128830/4) FREDERICO FERNANDES NETO

CONTRATO/SEDUC/32596/2021 DE: 16/06/2021
 Processo Nº: 1000003671984
 Contratado: (296676/5) WEILER RIBEIRO SOUZA,CPF: 995.373.111-04;Cargo/Função: (3506) CONTR.TEMP.FUNCAO PROF. HABILITADO;Ref:B-001;CH: 01H
 Hab.:LICENCIATURA PLENA EM BIOLOGIA;Motivo:- LICENCA PARA TRATAMENTO DE SAUDE (EFETIVO) -;Un. Adm:(010340) E.E. LICEU CUIABANO - MARIA DE ARRUDA MULLER;De: 10/06/2021 a 23/08/2021
 Substituído: (128830/4) FREDERICO FERNANDES NETO

CONTRATO/SEDUC/32597/2021 DE: 16/06/2021
 Processo Nº: 1000003671996
 Contratado: (297315/6) CRISTIANO HANATIU FERNANDES,CPF: 043.349.749-10;Cargo/Função: (3506) CONTR.TEMP.FUNCAO PROF. HABILITADO;Ref:B-001;CH: 14H
 Hab.:LICENCIATURA PLENA EM GEOGRAFIA;Motivo:- LICENCA PREMIO - GOZO -;Un. Adm:(038598) E.E. IGNACIO SCHEVINSKI FILHO;De: 10/06/2021 a 09/07/2021
 Substituído: (136748/13) CARLOS ALBERTO DA COSTA ZANAN

CONTRATO/SEDUC/32598/2021 DE: 16/06/2021
 Processo Nº: 1000003671920
 Contratado: (297742/2) RUTE CENZIZIA CAMPOS DE LUNA,CPF: 073.667.184-67;Cargo/Função: (3506) CONTR.TEMP.FUNCAO PROF. HABILITADO;Ref:B-001;CH: 20H
 Hab.:LICENCIATURA PLENA EM GEOGRAFIA;Motivo:- LICENCA PARA TRATAMENTO DE SAUDE (EFETIVO) -;Un. Adm:(091448) E.E. PROFª. EDELI MANTOVANI;De: 17/05/2021 a 15/07/2021
 Substituído: (288534/1) BEYBIANE DOS SANTOS SARAIVA

CONTRATO/SEDUC/32599/2021 DE: 16/06/2021
 Processo Nº: 1000003671503
 Contratado: (299878/2) JOSICLEIA LEITE OLIVEIRA,CPF: 710.135.041-00;Cargo/Função: (3506) CONTR.TEMP.FUNCAO PROF. HABILITADO;Ref:B-001;CH: 08H
 Hab.:LICENCIATURA PLENA EM QUIMICA;Motivo:- LICENCA PARA TRATAMENTO DE SAUDE (EFETIVO) -;Un. Adm:(184152) E. E. JUAREZ RODRIGUES DOS ANJOS;De:

12/05/2021 a 16/05/2021
Substituído: (288591/1) MARIA ISABEL BORBA DRANKA

CONTRATO/SEDUC/32600/2021 DE: 16/06/2021
Processo Nº: 1000003671520
Contratado: (299878/3) JOSICLEIA LEITE OLIVEIRA, CPF: 710.135.041-00; Cargo/Função: (3506) CONTR. TEMP. FUNCAO PROF. HABILITADO; Ref: B-001; CH: 04H
Hab.: LICENCIATURA PLENA EM QUÍMICA; Motivo: - LICENÇA PARA TRATAMENTO DE SAÚDE (EFETIVO) -; Un. Adm: (184152) E. E. JUAREZ RODRIGUES DOS ANJOS; De: 12/05/2021 a 16/05/2021
Substituído: (288591/1) MARIA ISABEL BORBA DRANKA

CONTRATO/SEDUC/32601/2021 DE: 16/06/2021
Processo Nº: 1000003671877
Contratado: (300109/4) ROMARIO CARMO DA SILVA, CPF: 046.302.581-40; Cargo/Função: (3506) CONTR. TEMP. FUNCAO PROF. HABILITADO; Ref: B-001; CH: 12H
Hab.: LICENCIATURA PLENA EM MATEMÁTICA; Motivo: - LICENÇA PARA TRATAMENTO DE SAÚDE (EFETIVO) -; Un. Adm: (015687) E. E. OSCAR SOARES; De: 20/05/2021 a 18/06/2021
Substituído: (29109/33) EVARISTO JOSE DOS SANTOS

CONTRATO/SEDUC/32602/2021 DE: 16/06/2021
Processo Nº: 1000003659865
Contratado: (302893/3) DAVID MAX DE SOUZA, CPF: 016.894.321-28; Cargo/Função: (3476) APOIO ADM. EDUCACIONAL-ELEMENTAR; Ref: A-001; CH: 30H
Hab.: ENSINO MÉDIO; Motivo: - LICENÇA PREMIO - GOZO -; Un. Adm: (013072) E. E. SAO JOSE; De: 01/06/2021 a 30/06/2021
Substituído: (87382/1) EDWILSON ZANATA GONCALVES

CONTRATO/SEDUC/32603/2021 DE: 16/06/2021
Processo Nº: 1000003663272
Contratado: (302984/3) FABRICIO DE SANTANA CASTRO, CPF: 059.557.441-69; Cargo/Função: (3506) CONTR. TEMP. FUNCAO PROF. HABILITADO; Ref: B-001; CH: 04H
Hab.: LICENCIATURA PLENA EM FILOSOFIA; Motivo: - LICENÇA PREMIO - GOZO -; Un. Adm: (010189) E. E. Pe. JOSE MARIA DO SACRAMENTO; De: 02/06/2021 a 01/07/2021
Substituído: (100121/14) ROSANE BEHLING

CONTRATO/SEDUC/32604/2021 DE: 16/06/2021
Processo Nº: 1000003671839
Contratado: (303000/4) LILIAN RWANY SOUSA COELHO, CPF: 025.339.242-02; Cargo/Função: (3506) CONTR. TEMP. FUNCAO PROF. HABILITADO; Ref: B-001; CH: 08H
Hab.: LICENCIATURA PLENA EM ARTE; Motivo: - READAPTAÇÃO -; Un. Adm: (014206) E. E. ALEXANDRE QUIRINO SOUZA; De: 29/04/2021 a 25/10/2021
Substituído: (118571/7) MARLUCIA DE OLIVEIRA FERREIRA

CONTRATO/SEDUC/32605/2021 DE: 16/06/2021
Processo Nº: 1000003666934
Contratado: (303181/7) EDUARDO MAURICIO VIEIRA CABRAL, CPF: 284.974.088-88; Cargo/Função: (3506) CONTR. TEMP. FUNCAO PROF. HABILITADO; Ref: B-001; CH: 06H
Hab.: LICENCIATURA PLENA EM ESTUDOS SOCIAIS; Motivo: - LICENÇA PARA TRATAMENTO DE SAÚDE (EFETIVO) -; Un. Adm: (156434) E. E. JOSÉ DOMINGOS FRAGA; De: 13/05/2021 a 26/06/2021
Substituído: (287123/1) ALESSANDRA SARA LEMES

CONTRATO/SEDUC/32606/2021 DE: 16/06/2021
Processo Nº: 1000003672113
Contratado: (303396/3) EMILLY SOUZA MARTINS, CPF: 051.289.251-29; Cargo/Função: (3506) CONTR. TEMP. FUNCAO PROF. HABILITADO; Ref: B-001; CH: 15H
Hab.: LICENCIATURA PLENA EM HISTÓRIA; Motivo: - LICENÇA PARA TRATAMENTO DE SAÚDE (EFETIVO) -; Un. Adm: (011185) E. E. 7 DE SETEMBRO; De: 25/05/2021 a 23/07/2021
Substituído: (65549/4) SUELY MARIA PIRES

CONTRATO/SEDUC/32607/2021 DE: 16/06/2021
Processo Nº: 1000003671540
Contratado: (303676/4) DANILIO JONATHAN INFANTINO MARTINS, CPF: 016.323.981-92; Cargo/Função: (3506) CONTR. TEMP. FUNCAO PROF. HABILITADO; Ref: B-001; CH: 09H
Hab.: LICENCIATURA PLENA EM LETRAS/PORTUGUES/INGLÊS; Motivo: - LICENÇA PARA TRATAMENTO DE SAÚDE (EFETIVO) -; Un. Adm: (016519) E. E. 13 DE MAIO; De: 25/05/2021 a 23/06/2021
Substituído: (84761/14) SUELI TEIXEIRA

CONTRATO/SEDUC/32608/2021 DE: 16/06/2021
Processo Nº: 1000003671857
Contratado: (303679/3) ANA MARCIA ALVES TAVEIRA, CPF: 077.329.938-61; Cargo/Função: (3506) CONTR. TEMP. FUNCAO PROF. HABILITADO; Ref: B-001; CH: 04H
Hab.: LICENCIATURA PLENA EM FÍSICA; Motivo: - LICENÇA PARA TRATAMENTO DE SAÚDE EM PESSOA DA FAMÍLIA -; Un. Adm: (010588) E. E. PROF. ULISSES CUIABANO; De: 03/05/2021 a 31/07/2021
Substituído: (75143/4) CELIA MONICA PINHEIRO ORMOND

CONTRATO/SEDUC/32609/2021 DE: 16/06/2021
Processo Nº: 1000003671497
Contratado: (303683/4) MARILZA MARIA MENDES DA CUNHA EVANGELISTA, CPF: 327.461.211-15; Cargo/Função: (3506) CONTR. TEMP. FUNCAO PROF. HABILITADO; Ref: B-001; CH: 20H
Hab.: LICENCIATURA PLENA EM PEDAGOGIA; Motivo: - LICENÇA PREMIO - GOZO -; Un. Adm: (124060) E. E. PROFª MARIA HERMINIA ALVES; De: 13/06/2021 a 10/09/2021
Substituído: (19323/1) TAISA TAVARES DO NASCIMENTO

CONTRATO/SEDUC/32610/2021 DE: 16/06/2021
Processo Nº: 1000003671998
Contratado: (303713/5) MICHAEL MOACIR FAEDO DA SILVA, CPF: 058.082.911-19; Cargo/Função: (3506) CONTR. TEMP. FUNCAO PROF. HABILITADO; Ref: B-001; CH: 05H
Hab.: LICENCIATURA PLENA EM EDUCAÇÃO FÍSICA; Motivo: - LICENÇA PARA TRATAMENTO DE SAÚDE (EFETIVO) -; Un. Adm: (038598) E. E. IGNACIO SCHEVINSKI FILHO; De: 08/06/2021 a 26/07/2021
Substituído: (56459/4) CIBELE LOISE SIMOES MEDEIROS

CONTRATO/SEDUC/32611/2021 DE: 16/06/2021
Processo Nº: 1000003671703

Contratado: (303791/5) DANIELE MIGUEL DA SILVA, CPF: 045.286.041-59; Cargo/Função: (3506) CONTR. TEMP. FUNCAO PROF. HABILITADO; Ref: B-001; CH: 21H
Hab.: LICENCIATURA PLENA EM MATEMÁTICA; Motivo: - LICENÇA PREMIO - GOZO -; Un. Adm: (097012) E. E. JOSE APARECIDO RIBEIRO; De: 16/06/2021 a 09/07/2021
Substituído: (105542/17) SUELI MAKOSKI

CONTRATO/SEDUC/32612/2021 DE: 16/06/2021
Processo Nº: 1000003671879
Contratado: (303848/4) RICHARD SANTOS SALAZAR, CPF: 143.598.937-60; Cargo/Função: (3506) CONTR. TEMP. FUNCAO PROF. HABILITADO; Ref: B-001; CH: 10H
Hab.: LICENCIATURA PLENA EM HISTÓRIA; Motivo: - DESIGNAÇÃO PARA FUNÇÃO/PROJETO -; Un. Adm: (009873) E. E. DOM FRANCISCO DE AQUINO CORREA; De: 14/06/2021 a 20/12/2021
Substituído: (126119/4) KARINA APARECIDA GERALDO

CONTRATO/SEDUC/32613/2021 DE: 16/06/2021
Processo Nº: 1000003669616
Contratado: (303884/2) ADEMILCO SOUZA MILAS DA CUNHA, CPF: 906.555.081-04; Cargo/Função: (3476) APOIO ADM. EDUCACIONAL-ELEMENTAR; Ref: A-001; CH: 30H
Hab.: BACHARELADO EM ADMINISTRAÇÃO; Motivo: - LICENÇA PREMIO - GOZO -; Un. Adm: (011797) E. E. PROFª. ANA MARIA DAS GRAÇAS S. NORONHA; De: 01/06/2021 a 29/08/2021
Substituído: (85021/1) DOMINGOS FRANCISCO RODRIGUES DE CAMPOS

CONTRATO/SEDUC/32614/2021 DE: 16/06/2021
Processo Nº: 1000003671653
Contratado: (303980/3) JOSE CICERO DOS SANTOS, CPF: 022.252.905-98; Cargo/Função: (3476) APOIO ADM. EDUCACIONAL-ELEMENTAR; Ref: A-001; CH: 30H
Hab.: ENSINO MÉDIO; Motivo: - FERIAS -; Un. Adm: (015962) E. E. JONAS LOPES DA SILVA; De: 04/06/2021 a 30/06/2021
Substituído: (289786/1) PAULO GILBERTO DE SOUZA

CONTRATO/SEDUC/32615/2021 DE: 16/06/2021
Processo Nº: 1000003671808
Contratado: (304005/5) IVONETE LOPES CORREIA, CPF: 624.818.191-87; Cargo/Função: (3506) CONTR. TEMP. FUNCAO PROF. HABILITADO; Ref: B-001; CH: 04H
Hab.: LICENCIATURA PLENA EM CIÊNCIAS BIOLÓGICAS; Motivo: - LICENÇA PARA TRATAMENTO DE SAÚDE EM PESSOA DA FAMÍLIA -; Un. Adm: (038598) E. E. IGNACIO SCHEVINSKI FILHO; De: 26/05/2021 a 30/06/2021
Substituído: (206297/18) LUIS CARLOS FAGUNDES MOREIRA

CONTRATO/SEDUC/32616/2021 DE: 16/06/2021
Processo Nº: 1000003671963
Contratado: (304033/2) ROVE LUZ GONCALO, CPF: 029.570.541-83; Cargo/Função: (3476) APOIO ADM. EDUCACIONAL-ELEMENTAR; Ref: A-001; CH: 30H
Hab.: LICENCIATURA PLENA EM PEDAGOGIA; Motivo: - READAPTAÇÃO -; Un. Adm: (124869) E. E. RENEE MENEZES; De: 24/05/2021 a 19/11/2021
Substituído: (242090/1) ANGELA MARIA DOS SANTOS GUISSO

CONTRATO/SEDUC/32617/2021 DE: 16/06/2021
Processo Nº: 1000003672170
Contratado: (304227/5) CLAUDETE SILVEIRA DAMAS MACHADO, CPF: 960.479.411-68; Cargo/Função: (3506) CONTR. TEMP. FUNCAO PROF. HABILITADO; Ref: B-001; CH: 08H
Hab.: LICENCIATURA PLENA EM GEOGRAFIA; Motivo: - LICENÇA PARA TRATAMENTO DE SAÚDE (EFETIVO) -; Un. Adm: (013528) E. E. LUCAS AUXILIO TONIAZO; De: 17/05/2021 a 27/05/2021
Substituído: (136680/3) EDSON WANDERLEI PAIANO

CONTRATO/SEDUC/32618/2021 DE: 16/06/2021
Processo Nº: 1000003671502
Contratado: (304230/2) WIVIANE LOPES VENANCIO, CPF: 022.494.471-10; Cargo/Função: (3468) TECNICO ADMINISTRATIVO EDUCACIONAL; Ref: A-001; CH: 30H
Hab.: BACHARELADO EM GEOGRAFIA; Motivo: - LICENÇA PARA TRATAMENTO DE SAÚDE EM PESSOA DA FAMÍLIA -; Un. Adm: (013021) E. E. CARLOS IRIGARAY FILHO; De: 10/05/2021 a 25/06/2021
Substituído: (242044/1) EVA FRANCISCA DE JESUS GOMES

CONTRATO/SEDUC/32619/2021 DE: 16/06/2021
Processo Nº: 1000003670838
Contratado: (304297/3) JAIRO JOAO ANTONIO, CPF: 670.131.989-00; Cargo/Função: (3506) CONTR. TEMP. FUNCAO PROF. HABILITADO; Ref: B-001; CH: 04H
Hab.: LICENCIATURA PLENA EM FILOSOFIA; Motivo: - CEDÊNCIA PARA OUTRO ÓRGÃO OU PODER - SEM ONUS -; Un. Adm: (076201) E. E. PROF. JOAO CRISOSTOMO DE FIGUEIREDO; De: 11/06/2021 a 16/06/2021
Substituído: (140194/1) JOSE ANTONIO MOREIRA

CONTRATO/SEDUC/32620/2021 DE: 16/06/2021
Processo Nº: 1000003671798
Contratado: (304311/3) MARIA JOSE GONCALVES DA SILVA, CPF: 329.424.861-04; Cargo/Função: (3506) CONTR. TEMP. FUNCAO PROF. HABILITADO; Ref: B-001; CH: 20H
Hab.: LICENCIATURA PLENA EM PEDAGOGIA; Motivo: - LICENÇA PARA TRATAMENTO DE SAÚDE (EFETIVO) -; Un. Adm: (011576) E. E. DINIZ ALVES DE TOLEDO; De: 21/05/2021 a 30/05/2021
Substituído: (59425/9) MARIA RODRIGUES DOS SANTOS

CONTRATO/SEDUC/32621/2021 DE: 16/06/2021
Processo Nº: 1000003670747
Contratado: (305137/1) ARLEY TILSON SENN, CPF: 700.182.431-34; Cargo/Função: (3506) CONTR. TEMP. FUNCAO PROF. HABILITADO; Ref: B-001; CH: 04H
Hab.: LICENCIATURA PLENA EM GEOGRAFIA; Motivo: - LICENÇA PARA TRATAMENTO DE SAÚDE (EFETIVO) -; Un. Adm: (011720) E. E. UNIAO E FORÇA; De: 19/05/2021 a 17/07/2021
Substituído: (125661/12) LAURA APARECIDA DE ARRUDA JUSTINIANO

CONTRATO/SEDUC/32622/2021 DE: 16/06/2021
Processo Nº: 1000003669643
Contratado: (305139/1) MIGUEL GNOATTO, CPF: 568.879.492-53; Cargo/Função: (3476) APOIO ADM. EDUCACIONAL-ELEMENTAR; Ref: A-001; CH: 30H
Hab.: ENSINO MÉDIO; Motivo: - LICENÇA PARA TRATAMENTO DE SAÚDE (EFETIVO) -; Un. Adm: (015989) E. E. Ver. BENTO MUNIZ; De: 20/05/2021 a 26/05/2021
Substituído: (235352/4) CLEITON ROSA PEREIRA

CONTRATO/SEDUC/32623/2021 DE: 16/06/2021

Processo Nº: 1000003666786
 Contratado: (305140/1) ROMIS NAGAU DE SOUZA, CPF: 921.683.101-49; Cargo/Função: (3476) APOIO ADM. EDUCACIONAL-ELEMENTAR; Ref: A-001; CH: 30H
 Hab.: EDUCAÇÃO GERAL; Motivo: LICENÇA PARA TRATAMENTO DE SAUDE (EFETIVO) -; Un. Adm: (016578) E.E. JOAQUIM AUGUSTO C. MARQUES; De: 06/05/2021 a 15/05/2021
 Substituído: (288562/1) OSEIAS FERREIRA BARBOSA

CONTRATO/SEDUC/32624/2021 DE: 16/06/2021
 Processo Nº: 1000003666594
 Contratado: (305141/1) DARLON SENNA MACHADO, CPF: 153.780.087-60; Cargo/Função: (3468) TECNICO ADMINISTRATIVO EDUCACIONAL; Ref: A-001; CH: 30H
 Hab.: ENSINO MEDIO; Motivo: LICENÇA PREMIO - GOZO -; Un. Adm: (011681) E.E. Dr. JOSE RODRIGUES FONTES; De: 07/06/2021 a 30/06/2021
 Substituído: (89869/1) ADNALDO JOAO FERREIRA DE SOUZA

CONTRATO/SEDUC/32625/2021 DE: 16/06/2021
 Processo Nº: 1000003667049
 Contratado: (305142/1) ELEZANGELA GONCALVES DE OLIVEIRA CAMARGO, CPF: 009.456.041-22; Cargo/Função: (3476) APOIO ADM. EDUCACIONAL-ELEMENTAR; Ref: A-001; CH: 30H
 Hab.: ENSINO MEDIO; Motivo: LICENÇA PARA TRATAMENTO DE SAUDE (EFETIVO) -; Un. Adm: (016241) E.E. Pe. JOSE DE ANCHIETA; De: 09/06/2021 a 19/07/2021
 Substituído: (257718/1) YARA PERPETUA RUIZ ZANOLO

CONTRATO/SEDUC/32626/2021 DE: 16/06/2021
 Processo Nº: 1000003669210
 Contratado: (305149/1) RAFAELA MONTEIRO DE SOUZA LEITE, CPF: 065.566.281-23; Cargo/Função: (3476) APOIO ADM. EDUCACIONAL-ELEMENTAR; Ref: A-001; CH: 30H
 Hab.: ENSINO MEDIO; Motivo: LICENÇA GESTANTE (SERVIDORA EFETIVA) -; Un. Adm: (011797) E.E. PROFª. ANA MARIA DAS GRAÇAS S. NORONHA; De: 07/06/2021 a 30/07/2021
 Substituído: (297694/1) MARIA ALEXANDRA GONCALVES DA ROCHA

CONTRATO/SEDUC/32627/2021 DE: 16/06/2021
 Processo Nº: 1000003667632
 Contratado: (305154/1) MARIA RAIANE KELLE GONCALVES MOTA, CPF: 065.687.703-02; Cargo/Função: (3506) CONTR. TEMP. FUNCAO PROF. HABILITADO; Ref: B-001; CH: 06H
 Hab.: LICENCIATURA PLENA EM BIOLOGIA; Motivo: FERIAS -; Un. Adm: (156370) E.E. LUIZ FRUTUOSO DA SILVA; De: 09/06/2021 a 08/07/2021
 Substituído: (130997/22) MARCELA MACHADO FERREIRA

CONTRATO/SEDUC/32628/2021 DE: 16/06/2021
 Processo Nº: 1000003670681
 Contratado: (305154/2) MARIA RAIANE KELLE GONCALVES MOTA, CPF: 065.687.703-02; Cargo/Função: (3506) CONTR. TEMP. FUNCAO PROF. HABILITADO; Ref: B-001; CH: 03H
 Hab.: LICENCIATURA PLENA EM BIOLOGIA; Motivo: LICENÇA PARA TRATAMENTO DE SAUDE EM PESSOA DA FAMILIA -; Un. Adm: (156370) E.E. LUIZ FRUTUOSO DA SILVA; De: 18/05/2021 a 08/06/2021
 Substituído: (130997/22) MARCELA MACHADO FERREIRA

CONTRATO/SEDUC/32629/2021 DE: 16/06/2021
 Processo Nº: 1000003671680
 Contratado: (305156/1) BRUNO MARTINS DOS SANTOS, CPF: 035.659.741-50; Cargo/Função: (3476) APOIO ADM. EDUCACIONAL-ELEMENTAR; Ref: A-001; CH: 30H
 Hab.: ENSINO MEDIO; Motivo: LICENÇA PARA TRATAMENTO DE SAUDE (EFETIVO) -; Un. Adm: (014630) E.E. Pe. EZEQUIEL RAMIN; De: 17/05/2021 a 14/08/2021
 Substituído: (99238/1) ANTONIO FERREIRA DE ANDRADE

CONTRATO/SEDUC/32630/2021 DE: 16/06/2021
 Processo Nº: 1000003665044
 Contratado: (305157/1) MEIRIELEN ARAUJO DE SOUZA, CPF: 030.600.251-50; Cargo/Função: (3476) APOIO ADM. EDUCACIONAL-ELEMENTAR; Ref: A-001; CH: 30H
 Hab.: ENSINO MEDIO; Motivo: READAPTACAO -; Un. Adm: (014044) E.E. OLEGARIO MOREIRA DE BARROS; De: 07/06/2021 a 18/07/2021
 Substituído: (88769/1) ETY MARIA DE SOUZA SANTOS

CONTRATO/SEDUC/32631/2021 DE: 16/06/2021
 Processo Nº: 1000003661395
 Contratado: (305158/1) JOKEBEDE SARAIVA SANTOS, CPF: 028.704.483-17; Cargo/Função: (3476) APOIO ADM. EDUCACIONAL-ELEMENTAR; Ref: A-001; CH: 30H
 Hab.: ENSINO FUNDAMENTAL COMPLETO; Motivo: READAPTACAO -; Un. Adm: (192210) E.E. ARLETE MARIA CAPPELLARI; De: 01/06/2021 a 16/07/2021
 Substituído: (143737/2) LUCIMARA FABIANA BAZZI

CONTRATO/SEDUC/32632/2021 DE: 16/06/2021
 Processo Nº: 1000003671505
 Contratado: (305164/2) ADRIANA DE OLIVEIRA, CPF: 706.933.661-68; Cargo/Função: (3506) CONTR. TEMP. FUNCAO PROF. HABILITADO; Ref: B-001; CH: 06H
 Hab.: LICENCIATURA PLENA EM PEDAGOGIA; Motivo: LICENÇA GESTANTE (SERVIDORA EFETIVA) -; Un. Adm: (015156) E.E. NORBERTO SCHWANTES; De: 14/06/2021 a 18/09/2021
 Substituído: (211100/12) SUZANA RODRIGUES DA SILVA HAUCK

CONTRATO/SEDUC/32633/2021 DE: 16/06/2021
 Processo Nº: 1000003672087
 Contratado: (305165/1) LUIZINETE ALVES DO NASCIMENTO, CPF: 028.535.301-24; Cargo/Função: (3506) CONTR. TEMP. FUNCAO PROF. HABILITADO; Ref: B-001; CH: 20H
 Hab.: LICENCIATURA PLENA EM PEDAGOGIA; Motivo: LICENÇA PARA TRATAMENTO DE SAUDE (CONTRATADO) -; Un. Adm: (013510) E.E. NORBERTO SCHWANTES; De: 08/06/2021 a 17/06/2021
 Substituído: (88808/1) ZOLEIDE GIANCHINI DA ROSA

CONTRATO/SEDUC/32634/2021 DE: 16/06/2021
 Processo Nº: 1000003665685
 Contratado: (305167/1) HELLEN CRISTINA DE SOUZA MIRANDA, CPF: 018.125.161-26; Cargo/Função: (3476) APOIO ADM. EDUCACIONAL-ELEMENTAR; Ref: A-001; CH: 30H
 Hab.: ENSINO FUNDAMENTAL COMPLETO; Motivo: READAPTACAO -; Un. Adm: (148091) E.E. JARDIM UNIVERSITARIO; De: 01/06/2021 a 11/11/2021
 Substituído: (238615/2) GRACIVA CLAUDINA RIBEIRO

CONTRATO/SEDUC/32635/2021 DE: 16/06/2021
 Processo Nº: 1000003670659
 Contratado: (305168/1) THAILA EDUARDA FERREIRA FERNANDES, CPF: 053.275.651-73; Cargo/Função: (3468) TECNICO ADMINISTRATIVO EDUCACIONAL; Ref: A-001; CH: 30H
 Hab.: ENSINO MEDIO; Motivo: LICENÇA PARA TRATAMENTO DE SAUDE (EFETIVO) -; Un. Adm: (116033) E.E. CRISTIANO ARAUJO PIRES; De: 10/06/2021 a 17/07/2021
 Substituído: (257366/1) MOISES VIEIRA VILA NOVA

CONTRATO/SEDUC/32636/2021 DE: 16/06/2021
 Processo Nº: 1000003660064
 Contratado: (305169/1) DIRCE CRISTINA DA SILVA BARROS, CPF: 042.779.921-02; Cargo/Função: (3476) APOIO ADM. EDUCACIONAL-ELEMENTAR; Ref: A-001; CH: 30H
 Hab.: TECNOLOGIA EM GESTÃO PÚBLICA; Motivo: FERIAS -; Un. Adm: (049867) E.E. PROFª. VASTI PEREIRA DA CONCEIÇÃO; De: 20/05/2021 a 18/06/2021
 Substituído: (287522/1) GLENDA TAIARA ALMEIDA ELIAS

CONTRATO/SEDUC/32637/2021 DE: 16/06/2021
 Processo Nº: 1000003672091
 Contratado: (305171/1) VITORIA FRANCA ALBUQUERQUE, CPF: 059.358.093-11; Cargo/Função: (3506) CONTR. TEMP. FUNCAO PROF. HABILITADO; Ref: B-001; CH: 20H
 Hab.: LICENCIATURA PLENA EM LETRAS/PORTUGUES/INGLÊS; Motivo: LICENÇA PARA TRATAMENTO DE SAUDE (EFETIVO) -; Un. Adm: (013331) E.E. ROSA DOS VENTOS; De: 25/05/2021 a 23/06/2021
 Substituído: (70340/13) FRANCIANE GOBBI SANTOS

CONTRATO/SEDUC/32638/2021 DE: 16/06/2021
 Processo Nº: 1000003671793
 Contratado: (305172/1) KEILA CRISTINA BERTO DA SILVA BIAZIN, CPF: 763.883.282-53; Cargo/Função: (3506) CONTR. TEMP. FUNCAO PROF. HABILITADO; Ref: B-001; CH: 12H
 Hab.: LICENCIATURA PLENA EM QUÍMICA; Motivo: LICENÇA PARA TRATAMENTO DE SAUDE EM PESSOA DA FAMILIA -; Un. Adm: (038598) E.E. IGNACIO SCHEVINSKI FILHO; De: 26/05/2021 a 30/06/2021
 Substituído: (206297/19) LUIS CARLOS FAGUNDES MOREIRA

CONTRATO/SEDUC/32639/2021 DE: 16/06/2021
 Processo Nº: 1000003670968
 Contratado: (48058/73) ROSIMEIRE SANTOS SOUZA, CPF: 581.961.531-04; Cargo/Função: (3506) CONTR. TEMP. FUNCAO PROF. HABILITADO; Ref: B-001; CH: 01H
 Hab.: LICENCIATURA PLENA EM LETRAS/PORTUGUES/ESPANHOL; Motivo: LICENÇA PREMIO - GOZO -; Un. Adm: (158348) E.E. ROBERVAL COSTA REIS; De: 08/06/2021 a 05/09/2021
 Substituído: (30368/1) SADI ANGHEBEN

CONTRATO/SEDUC/32640/2021 DE: 16/06/2021
 Processo Nº: 1000003662285
 Contratado: (49143/48) JOAO BATISTA RIBEIRO DE SOUZA, CPF: 569.761.271-00; Cargo/Função: (3476) APOIO ADM. EDUCACIONAL-ELEMENTAR; Ref: A-001; CH: 30H
 Hab.: LICENCIATURA PLENA EM PEDAGOGIA; Motivo: FERIAS -; Un. Adm: (010235) E.E. TANCREDO DE ALMEIDA MENDES; De: 01/06/2021 a 30/06/2021
 Substituído: (87307/1) ODALINO FRANCISCO DE CAMPOS

CONTRATO/SEDUC/32641/2021 DE: 16/06/2021
 Processo Nº: 1000003670646
 Contratado: (51807/7) MEIRE VASSELLI DAMASCENO, CPF: 615.934.351-34; Cargo/Função: (3506) CONTR. TEMP. FUNCAO PROF. HABILITADO; Ref: B-001; CH: 06H
 Hab.: LICENCIATURA PLENA EM QUÍMICA; Motivo: LICENÇA PARA TRATAMENTO DE SAUDE (CONTRATADO) -; Un. Adm: (015938) E.E. PEDRO ALBERTO TAYANO; De: 09/06/2021 a 18/06/2021
 Substituído: (112239/8) MARIA NAVES RIBEIRO LOPES

CONTRATO/SEDUC/32642/2021 DE: 16/06/2021
 Processo Nº: 1000003671960
 Contratado: (53543/37) NORMI GONCALINA DE CAMPOS ALMEIDA, CPF: 807.582.151-34; Cargo/Função: (3506) CONTR. TEMP. FUNCAO PROF. HABILITADO; Ref: B-001; CH: 06H
 Hab.: LICENCIATURA PLENA EM HISTÓRIA; Motivo: LICENÇA PARA TRATAMENTO DE SAUDE (EFETIVO) -; Un. Adm: (012084) E.E. PORFIRIA PAULA DE CAMPOS; De: 14/06/2021 a 19/07/2021
 Substituído: (76234/3) GIANNA DARCYA RONDON MONGE DOS SANTOS

CONTRATO/SEDUC/32643/2021 DE: 16/06/2021
 Processo Nº: 1000003671489
 Contratado: (55999/59) NICE GRANJA DA COSTA, CPF: 544.550.061-68; Cargo/Função: (3506) CONTR. TEMP. FUNCAO PROF. HABILITADO; Ref: B-001; CH: 14H
 Hab.: LICENCIATURA PLENA EM HISTÓRIA; Motivo: LICENÇA PREMIO - GOZO -; Un. Adm: (012289) E.E. IRMAOS DO CAMINHO; De: 10/06/2021 a 09/07/2021
 Substituído: (207291/18) ELVIS MARLON CORREA

CONTRATO/SEDUC/32644/2021 DE: 16/06/2021
 Processo Nº: 1000003671792
 Contratado: (56824/34) MARIA JOSE DO NASCIMENTO ALMEIDA, CPF: 805.927.831-20; Cargo/Função: (3506) CONTR. TEMP. FUNCAO PROF. HABILITADO; Ref: B-001; CH: 20H
 Hab.: LICENCIATURA PLENA EM CIÊNCIAS BIOLÓGICAS; Motivo: FERIAS -; Un. Adm: (009709) E.E. MARIANA LUIZA MOREIRA; De: 16/06/2021 a 15/07/2021
 Substituído: (134586/7) ANA CRISTINA OLIVEIRA RIBEIRO DA MATA

CONTRATO/SEDUC/32645/2021 DE: 16/06/2021
 Processo Nº: 1000003671814
 Contratado: (58679/65) JOAO CLARINDO DA SILVA, CPF: 502.282.771-91; Cargo/Função: (3506) CONTR. TEMP. FUNCAO PROF. HABILITADO; Ref: B-001; CH: 06H
 Hab.: LICENCIATURA PLENA EM FILOSOFIA; Motivo: LICENÇA PARA TRATAMENTO DE SAUDE (EFETIVO) -; Un. Adm: (012718) E.E. BEL. RIBEIRO DE ARRUDA; De: 12/05/2021 a 10/07/2021
 Substituído: (36779/1) ROSANGELA APARECIDA DE OLIVEIRA

CONTRATO/SEDUC/32646/2021 DE: 16/06/2021
 Processo Nº: 1000003671965
 Contratado: (59775/12) REGIANE BENTES NASCIMENTO GUIMARAES, CPF: 831.566.901-04; Cargo/Função: (3506) CONTR. TEMP. FUNCAO PROF. HABILITADO; Ref: B-001; CH: 20H

Hab.:LICENCIATURA PLENA EM PEDAGOGIA;Motivo:- FERIAS -;Un. Adm:(016420)
E.E. GARCIA GARRIDO FERMINO;De: 01/06/2021 a 30/06/2021
Substituído: (96351/13) RENATO FERREIRA ALVES

CONTRATO/SEDUC/32647/2021 DE: 16/06/2021
Processo Nº: 1000003671532
Contratado: (62201/25) DIVINA REIS DE CASTRO,CPF: 353.530.661-20;Cargo/
Função: (3506) CONTR.TEMP.FUNCAO PROF. HABILITADO;Ref:B-001;CH: 08H
Hab.:LICENCIATURA PLENA EM LETRAS/PORTUGUES/ESPANHOL;Motivo:- LICENCA PARA
TRATAMENTO DE SAUDE (EFETIVO) -;Un. Adm:(010995) E.E. Maj. OTAVIO
PITALUGA;De: 26/05/2021 a 17/08/2021
Substituído: (139470/4) LIANE MENDES DE ABREU

CONTRATO/SEDUC/32648/2021 DE: 16/06/2021
Processo Nº: 1000003670966
Contratado: (62488/20) ELIOMAR NOLETO SILVA,CPF: 604.613.731-49;Cargo/
Função: (3506) CONTR.TEMP.FUNCAO PROF. HABILITADO;Ref:B-001;CH: 04H
Hab.:LICENCIATURA PLENA EM EDUCAÇÃO FISICA;Motivo:- LICENCA PREMIO - GOZO
-;Un. Adm:(158348) E.E. ROBERVAL COSTA REIS;De: 08/06/2021 a 05/09/2021
Substituído: (30368/1) SADI ANGBEBEN

CONTRATO/SEDUC/32649/2021 DE: 16/06/2021
Processo Nº: 1000003668063
Contratado: (64719/12) EDILEUZA SILVERIO JACOB TEZOLLIN,CPF:
777.219.001-82;Cargo/Função: (3506) CONTR.TEMP.FUNCAO PROF.
HABILITADO;Ref:B-001;CH: 20H
Hab.:LICENCIATURA PLENA EM PEDAGOGIA;Motivo:- LICENCA PARA TRATAMENTO DE
SAUDE (EFETIVO) -;Un. Adm:(014591) E.E. ANTONIO FRANCISCO LISBOA;De:
21/05/2021 a 19/07/2021
Substituído: (287987/1) ROSILENE RODRIGUES DOS SANTOS BORGES

CONTRATO/SEDUC/32650/2021 DE: 16/06/2021
Processo Nº: 1000003670873
Contratado: (70949/81) ANTONIO BRANDAO,CPF: 594.365.141-15;Cargo/Função:
(3506) CONTR.TEMP.FUNCAO PROF. HABILITADO;Ref:B-001;CH: 20H
Hab.:LICENCIATURA PLENA EM CIENCIAS BIOLÓGICAS;Motivo:- DEDICACAO
EXCLUSIVA (COORDENADOR PEDAGOGICO) -;Un. Adm:(010057) E.E. DIONE AUGUSTA
SILVA SOUZA;De: 01/06/2021 a 20/12/2021
Substituído: (54280/5) MONICA ERIKA PARDIN STEINERT

CONTRATO/SEDUC/32651/2021 DE: 16/06/2021
Processo Nº: 1000003671659
Contratado: (73383/56) EVA PEREIRA COUTINHO,CPF: 459.741.601-34;Cargo/
Função: (3506) CONTR.TEMP.FUNCAO PROF. HABILITADO;Ref:B-001;CH: 04H
Hab.:LICENCIATURA PLENA EM MATEMATICA;Motivo:- LICENCA PARA TRATAMENTO DE
SAUDE (EFETIVO) -;Un. Adm:(010480) E.E. ALCEBIADES CALHAO;De: 15/05/2021 a
13/06/2021
Substituído: (85742/2) GRESIELA RAMOS DE CARVALHO SOUZA

CONTRATO/SEDUC/32652/2021 DE: 16/06/2021
Processo Nº: 1000003671870
Contratado: (74623/19) STELLA APARECIDA ALCANTARA ORTEGA CONCEICAO,CPF:
820.270.721-87;Cargo/Função: (3506) CONTR.TEMP.FUNCAO PROF.
HABILITADO;Ref:B-001;CH: 20H
Hab.:LICENCIATURA PLENA EM CIENCIAS BIOLÓGICAS;Motivo:- LICENCA PARA
TRATAMENTO DE SAUDE (EFETIVO) -;Un. Adm:(184152) E. E. JUAREZ RODRIGUES
DOS ANJOS;De: 12/05/2021 a 16/05/2021
Substituído: (97759/22) PATRICIA ALVES DOS SANTOS

CONTRATO/SEDUC/32653/2021 DE: 16/06/2021
Processo Nº: 1000003671864
Contratado: (74623/20) STELLA APARECIDA ALCANTARA ORTEGA CONCEICAO,CPF:
820.270.721-87;Cargo/Função: (3506) CONTR.TEMP.FUNCAO PROF.
HABILITADO;Ref:B-001;CH: 20H
Hab.:LICENCIATURA PLENA EM CIENCIAS BIOLÓGICAS;Motivo:- LICENCA PARA
TRATAMENTO DE SAUDE (EFETIVO) -;Un. Adm:(184152) E. E. JUAREZ RODRIGUES
DOS ANJOS;De: 04/05/2021 a 10/05/2021
Substituído: (97759/22) PATRICIA ALVES DOS SANTOS

PUBLICADA, REGISTRADA, CUMPRE-SE.
Cuiabá-MT, 15 de Junho de 2021.
Alan Resende Porto
Secretário de Estado de Educação

O Secretário de Estado de Educação no uso de suas atribuições que lhes são conferidas por lei,

Resolve: RETIFICAR - SEDUC
Objeto: CONTRATO TEMPORARIO EM SUBSTITUIÇÃO POR MOTIVO DE URGÊNCIA
CONTRATO/SEDUC/32654/2021 DE: 16/06/2021
Processo Nº: 1000003576037
Contratado: (75968/17) ROZENIL GONCALVES DE ARAUJO,CPF:
458.704.201-30;Cargo/Função: (3506) CONTR.TEMP.FUNCAO PROF.
HABILITADO;Ref:B-001;CH: 20H
Hab.:LICENCIATURA PLENA EM PEDAGOGIA;Motivo:- DEDICACAO EXCLUSIVA
(COORDENADOR PEDAGOGICO) -;Un. Adm:(154172) E.E. LUIZ CARLOS CECONELLO;De:
03/02/2021 a 31/05/2021
Substituído: (69953/14) EDVALMAIR PEREIRA DA SILVA ARAUJO

PUBLICADA, REGISTRADA, CUMPRE-SE.
Cuiabá-MT, 15 de Junho de 2021.
Alan Resende Porto
Secretário de Estado de Educação

O Secretário de Estado de Educação no uso de suas atribuições que lhes são conferidas por lei,

Resolve: AUTORIZAR - SEDUC
Objeto: CONTRATO TEMPORARIO EM SUBSTITUIÇÃO POR MOTIVO DE URGÊNCIA
CONTRATO/SEDUC/32655/2021 DE: 16/06/2021
Processo Nº: 1000003670630
Contratado: (85663/22) MARCILENE MACIEL DOS ANJOS,CPF:
922.344.371-72;Cargo/Função: (3506) CONTR.TEMP.FUNCAO PROF.

HABILITADO;Ref:B-001;CH: 20H
Hab.:LICENCIATURA PLENA EM MATEMATICA;Motivo:- LICENCA PARA TRATAMENTO
DE SAUDE (EFETIVO) -;Un. Adm:(011118) E.E. RAMIRO BERNARDO DA SILVA;De:
26/05/2021 a 22/08/2021
Substituído: (68908/22) SUELI SILVEIRA DOS SANTOS

CONTRATO/SEDUC/32656/2021 DE: 16/06/2021
Processo Nº: 1000003663276
Contratado: (88324/47) VERONICA DE SOUZA LIMA DOMINGUES,CPF:
904.421.481-00;Cargo/Função: (3506) CONTR.TEMP.FUNCAO PROF.
HABILITADO;Ref:B-001;CH: 09H
Hab.:LICENCIATURA PLENA EM HISTÓRIA;Motivo:- LICENCA PREMIO - GOZO -;Un.
Adm:(010189) E.E. PE. JOSE MARIA DO SACRAMENTO;De: 02/06/2021 a 01/07/2021
Substituído: (100121/14) ROSANE BEHLING

CONTRATO/SEDUC/32657/2021 DE: 16/06/2021
Processo Nº: 1000003671530
Contratado: (91432/28) LUCINEIA MARIA MARCELINO,CPF: 078.896.278-74;Cargo/
Função: (3506) CONTR.TEMP.FUNCAO PROF. HABILITADO;Ref:B-001;CH: 08H
Hab.:LICENCIATURA PLENA EM LETRAS/PORTUGUES/ESPANHOL;Motivo:- LICENCA
PARA TRATAMENTO DE SAUDE (EFETIVO) -;Un. Adm:(010995) E.E. Maj. OTAVIO
PITALUGA;De: 26/05/2021 a 17/08/2021
Substituído: (139470/4) LIANE MENDES DE ABREU

CONTRATO/SEDUC/32658/2021 DE: 16/06/2021
Processo Nº: 1000003671716
Contratado: (92030/14) MARIA ALICE SILVA DE SOUSA OLIVEIRA,CPF:
452.852.841-04;Cargo/Função: (3506) CONTR.TEMP.FUNCAO PROF.
HABILITADO;Ref:B-001;CH: 20H
Hab.:LICENCIATURA PLENA EM PEDAGOGIA;Motivo:- LICENCA PARA TRATAMENTO DE
SAUDE (EFETIVO) -;Un. Adm:(009903) E.E. VICTORINO MONTEIRO DA SILVA;De:
23/05/2021 a 21/07/2021
Substituído: (38245/1) JOILCE DE FATIMA BASTOS

CONTRATO/SEDUC/32659/2021 DE: 16/06/2021
Processo Nº: 1000003671527
Contratado: (92636/12) ELENIR MILAN DOS SANTOS,CPF: 832.377.391-20;Cargo/
Função: (3506) CONTR.TEMP.FUNCAO PROF. HABILITADO;Ref:B-001;CH: 20H
Hab.:LICENCIATURA PLENA EM PEDAGOGIA;Motivo:- LICENCA PARA TRATAMENTO
DE SAUDE EM PESSOA DA FAMILIA -;Un. Adm:(016233) E.E. PEDRO GALHARDO
GARCIA;De: 10/05/2021 a 08/07/2021
Substituído: (116567/14) OSMAR VENTUROLI

CONTRATO/SEDUC/32660/2021 DE: 16/06/2021
Processo Nº: 1000003671930
Contratado: (92698/42) IZAIAS LEMES,CPF: 761.561.501-10;Cargo/Função:
(3506) CONTR.TEMP.FUNCAO PROF. HABILITADO;Ref:B-001;CH: 07H
Hab.:LICENCIATURA PLENA EM CIENCIAS BIOLÓGICAS;Motivo:- LICENCA PARA
TRATAMENTO DE SAUDE (EFETIVO) -;Un. Adm:(016314) E.E. 13 DE MATO;De:
24/05/2021 a 30/05/2021
Substituído: (62183/24) EDINEIA MARIA TEIXEIRA DE PAULA CAMPOS

CONTRATO/SEDUC/32661/2021 DE: 16/06/2021
Processo Nº: 1000003666932
Contratado: (94745/50) ADELAIDE LUCIA SCHNEIDER,CPF: 933.880.809-25;Cargo/
Função: (3506) CONTR.TEMP.FUNCAO PROF. HABILITADO;Ref:B-001;CH: 10H
Hab.:LICENCIATURA PLENA EM GEOGRAFIA;Motivo:- LICENCA PARA TRATAMENTO DE
SAUDE (EFETIVO) -;Un. Adm:(156434) E.E. JOSÉDOMINGOS FRAGA;De: 13/05/2021
a 26/06/2021
Substituído: (287123/1) ALESSANDRA SARA LEMES

CONTRATO/SEDUC/32662/2021 DE: 16/06/2021
Processo Nº: 1000003669340
Contratado: (96482/67) SOLANGE BEZERRA FELIZATTI,CPF:
631.667.631-04;Cargo/Função: (3506) CONTR.TEMP.FUNCAO PROF.
HABILITADO;Ref:B-001;CH: 02H
Hab.:LICENCIATURA PLENA EM MATEMATICA;Motivo:- LICENCA PARA TRATAMENTO
DE SAUDE (EFETIVO) -;Un. Adm:(212466) E. E. DES. INT. DA ED. BAS. "PROF
ALFREDO MARIEN";De: 12/05/2021 a 10/07/2021
Substituído: (290517/1) LUCAS MARQUES BATISTA

CONTRATO/SEDUC/32663/2021 DE: 16/06/2021
Processo Nº: 1000003669791
Contratado: (99214/34) CRISTIANE EMANUELA DA SILVA BARBOSA,CPF:
972.399.681-20;Cargo/Função: (3506) CONTR.TEMP.FUNCAO PROF.
HABILITADO;Ref:B-001;CH: 12H
Hab.:LICENCIATURA PLENA EM LETRAS/PORTUGUES/INGLÊS;Motivo:- LICENCA PARA
TRATAMENTO DE SAUDE (EFETIVO) -;Un. Adm:(069493) E.E. BOA ESPERANCA;De:
24/05/2021 a 22/07/2021
Substituído: (122574/16) LUCIANA PAULA HERNANDES FERNANDES

CONTRATO/SEDUC/32664/2021 DE: 16/06/2021
Processo Nº: 1000003671881
Contratado: (99650/13) APARECIDA DE FARIAS SANTOS,CPF:
551.114.241-72;Cargo/Função: (3506) CONTR.TEMP.FUNCAO PROF.
HABILITADO;Ref:B-001;CH: 08H
Hab.:LICENCIATURA PLENA EM CIENCIAS BIOLÓGICAS;Motivo:- READAPTACAO -;Un.
Adm:(009938) E.E. PROFª. PACIANA TORRES DE SANTANA;De: 25/05/2021 a
20/11/2021
Substituído: (48055/5) JONISE MARQUES DE OLIVEIRA

PUBLICADA, REGISTRADA, CUMPRE-SE.
Cuiabá-MT, 15 de Junho de 2021.
Alan Resende Porto
Secretário de Estado de Educação

O Secretário de Estado de Educação no uso de suas atribuições que lhes são conferidas por lei,

Resolve: CANCELAR - SEDUC
Objeto: CONTRATAÇÃO TEMPORARIA POR MOTIVO DE URGÊNCIA

CONTRATO/SEDUC/32665/2021 DE: 16/06/2021
Processo Nº: 1000003629144
Contratado: (105432/49) JOSE CASSIO MIRANDA,CPF:468.511.781-68;Cargo/

Função: (3506) CONTR. TEMP. FUNCAO PROF. HABILITADO; Ref: B-001; CH: 10H
 Hab.: LICENCIATURA PLENA EM FISICA; Motivo: AULAS RESIDUAIS; Un. Adm: (010596)
 E.E. PRESIDENTE MEDICI; De: 10/04/2021 a 20/12/2021

PUBLICADA, REGISTRADA, CUMpra-SE.
 Cuiabá-MT, 15 de Junho de 2021.
 Alan Resende Porto
 Secretário de Estado de Educação

O Secretário de Estado de Educação no uso de suas atribuições que lhes são conferidas por lei,

Resolve: AUTORIZAR - SEDUC
 Objeto: CONTRATAÇÃO TEMPORARIA POR MOTIVO DE URGÊNCIA

CONTRATO/SEDUC/32666/2021 DE: 16/06/2021
 Processo Nº: 1000003669586
 Contratado: (114280/64) CRISTIANE SATTIN; CPF: 980.195.381-00; Cargo/
 Função: (3506) CONTR. TEMP. FUNCAO PROF. HABILITADO; Ref: B-001; CH: 03H
 Hab.: LICENCIATURA PLENA EM LETRAS/PORTUGUES/LITERATURAS; Motivo: AULAS
 RESIDUAIS; Un. Adm: (069493) E.E. BOA ESPERANCA; De: 11/06/2021 a 20/12/2021

CONTRATO/SEDUC/32667/2021 DE: 16/06/2021
 Processo Nº: 1000003666989
 Contratado: (114369/31) UZIEL LAHIRI KARAJA; CPF: 012.825.171-98; Cargo/
 Função: (3506) CONTR. TEMP. FUNCAO PROF. HABILITADO; Ref: B-001; CH: 01H
 Hab.: LICENCIATURA PLENA EM EDUCAÇÃO INTERCULTURAL; Motivo: PROJETO/
 DEMANDA TEMPORARIA; Un. Adm: (148075) E.E. INDIGENA DE EDUCACAO BASICA
 HAWALORA; De: 07/06/2021 a 20/12/2021

CONTRATO/SEDUC/32668/2021 DE: 16/06/2021
 Processo Nº: 1000003666977
 Contratado: (114371/29) RIVAELE IDJAMOA KARAJA; CPF: 016.522.721-43; Cargo/
 Função: (3506) CONTR. TEMP. FUNCAO PROF. HABILITADO; Ref: B-001; CH: 07H
 Hab.: LICENCIATURA PLENA EM FILOSOFIA/HISTORIA; Motivo: PROJETO/
 DEMANDA TEMPORARIA; Un. Adm: (148075) E.E. INDIGENA DE EDUCACAO BASICA
 HAWALORA; De: 07/06/2021 a 20/12/2021

PUBLICADA, REGISTRADA, CUMpra-SE.
 Cuiabá-MT, 15 de Junho de 2021.
 Alan Resende Porto
 Secretário de Estado de Educação

O Secretário de Estado de Educação no uso de suas atribuições que lhes são conferidas por lei,

Resolve: CANCELAR - SEDUC
 Objeto: CONTRATAÇÃO TEMPORARIA POR MOTIVO DE URGÊNCIA

CONTRATO/SEDUC/32669/2021 DE: 16/06/2021
 Processo Nº: 1000003604822
 Contratado: (121884/76) ZILMA LIMA ALVES; CPF: 581.953.351-87; Cargo/
 Função: (3506) CONTR. TEMP. FUNCAO PROF. HABILITADO; Ref: B-001; CH: 03H
 Hab.: LICENCIATURA PLENA EM HISTÓRIA; Motivo: AULAS RESIDUAIS; Un.
 Adm: (014176) E.E. MARTINIANO CARLOS PEREIRA; De: 01/03/2021 a 20/12/2021

CONTRATO/SEDUC/32670/2021 DE: 16/06/2021
 Processo Nº: 1000003610318
 Contratado: (121884/78) ZILMA LIMA ALVES; CPF: 581.953.351-87; Cargo/
 Função: (3506) CONTR. TEMP. FUNCAO PROF. HABILITADO; Ref: B-001; CH: 03H
 Hab.: LICENCIATURA PLENA EM HISTÓRIA; Motivo: AULAS RESIDUAIS; Un.
 Adm: (014176) E.E. MARTINIANO CARLOS PEREIRA; De: 12/03/2021 a 20/12/2021

PUBLICADA, REGISTRADA, CUMpra-SE.
 Cuiabá-MT, 15 de Junho de 2021.
 Alan Resende Porto
 Secretário de Estado de Educação

O Secretário de Estado de Educação no uso de suas atribuições que lhes são conferidas por lei,

Resolve: AUTORIZAR - SEDUC
 Objeto: CONTRATAÇÃO TEMPORARIA POR MOTIVO DE URGÊNCIA

CONTRATO/SEDUC/32671/2021 DE: 16/06/2021
 Processo Nº: 1000003671975
 Contratado: (121884/84) ZILMA LIMA ALVES; CPF: 581.953.351-87; Cargo/
 Função: (3506) CONTR. TEMP. FUNCAO PROF. HABILITADO; Ref: B-001; CH: 06H
 Hab.: LICENCIATURA PLENA EM HISTÓRIA; Motivo: AULAS RESIDUAIS; Un.
 Adm: (014176) E.E. MARTINIANO CARLOS PEREIRA; De: 10/06/2021 a 20/12/2021

CONTRATO/SEDUC/32672/2021 DE: 16/06/2021
 Processo Nº: 1000003672067
 Contratado: (128495/44) RAQUEL CESARIO DA SILVA; CPF: 844.397.501-68; Cargo/
 Função: (3506) CONTR. TEMP. FUNCAO PROF. HABILITADO; Ref: B-001; CH: 06H
 Hab.: LICENCIATURA PLENA EM GEOGRAFIA; Motivo: AULAS RESIDUAIS; Un.
 Adm: (015180) E.E. Cel. ONDINO R. LIMA; De: 01/06/2021 a 20/12/2021

CONTRATO/SEDUC/32673/2021 DE: 16/06/2021
 Processo Nº: 1000003670746
 Contratado: (128868/11) SIMONI RIBEIRO DA SILVA; CPF: 008.779.841-74; Cargo/
 Função: (3506) CONTR. TEMP. FUNCAO PROF. HABILITADO; Ref: B-001; CH: 01H
 Hab.: LICENCIATURA PLENA EM LETRAS/PORTUGUES/INGLÊS; Motivo: AULAS
 RESIDUAIS; Un. Adm: (084336) E.E. PROF. JOAO FLORENTINO SILVA
 NETO; De: 10/06/2021 a 20/12/2021

CONTRATO/SEDUC/32674/2021 DE: 16/06/2021
 Processo Nº: 1000003666994
 Contratado: (130133/25) IPAREWAO TAPIRAPE; CPF: 028.205.111-20; Cargo/
 Função: (3506) CONTR. TEMP. FUNCAO PROF. HABILITADO; Ref: B-001; CH: 02H
 Hab.: LICENCIATURA PLENA EM EDUCAÇÃO INTERCULTURAL; Motivo: PROJETO/

DEMANDA TEMPORARIA; Un. Adm: (148075) E.E. INDIGENA DE EDUCACAO BASICA
 HAWALORA; De: 07/06/2021 a 20/12/2021

PUBLICADA, REGISTRADA, CUMpra-SE.
 Cuiabá-MT, 15 de Junho de 2021.
 Alan Resende Porto
 Secretário de Estado de Educação

O Secretário de Estado de Educação no uso de suas atribuições que lhes são conferidas por lei,

Resolve: CANCELAR - SEDUC
 Objeto: CONTRATAÇÃO TEMPORARIA POR MOTIVO DE URGÊNCIA

CONTRATO/SEDUC/32675/2021 DE: 16/06/2021
 Processo Nº: 1000003575643
 Contratado: (132092/31) RODOLFO RODRIGO CHICAROLLI; CPF: 023.671.631-
 03; Cargo/Função: (3506) CONTR. TEMP. FUNCAO PROF. HABILITADO; Ref: B-001; CH:
 14H
 Hab.: LICENCIATURA PLENA EM LETRAS/PORTUGUES/INGLÊS; Motivo: AULAS
 RESIDUAIS; Un. Adm: (010359) E.E. JOSE DE MESQUITA; De: 10/02/2021 a
 20/12/2021

PUBLICADA, REGISTRADA, CUMpra-SE.
 Cuiabá-MT, 15 de Junho de 2021.
 Alan Resende Porto
 Secretário de Estado de Educação

O Secretário de Estado de Educação no uso de suas atribuições que lhes são conferidas por lei,

Resolve: AUTORIZAR - SEDUC
 Objeto: CONTRATAÇÃO TEMPORARIA POR MOTIVO DE URGÊNCIA

CONTRATO/SEDUC/32676/2021 DE: 16/06/2021
 Processo Nº: 1000003672208
 Contratado: (132092/33) RODOLFO RODRIGO CHICAROLLI; CPF: 023.671.631-
 03; Cargo/Função: (3506) CONTR. TEMP. FUNCAO PROF. HABILITADO; Ref: B-001; CH:
 14H
 Hab.: LICENCIATURA PLENA EM LETRAS/PORTUGUES/INGLÊS; Motivo: AULAS
 RESIDUAIS; Un. Adm: (010359) E.E. JOSE DE MESQUITA; De: 14/06/2021 a
 20/12/2021

CONTRATO/SEDUC/32677/2021 DE: 16/06/2021
 Processo Nº: 1000003669447
 Contratado: (133102/33) SERGIO SILVA QUINTANILHA; CPF: 517.045.876-20; Cargo/
 Função: (3506) CONTR. TEMP. FUNCAO PROF. HABILITADO; Ref: B-001; CH: 04H
 Hab.: LICENCIATURA PLENA EM EDUCAÇÃO FISICA; Motivo: AULAS RESIDUAIS; Un.
 Adm: (014508) E.E. 7 DE SETEMBRO; De: 02/06/2021 a 20/12/2021

CONTRATO/SEDUC/32678/2021 DE: 16/06/2021
 Processo Nº: 1000003671706
 Contratado: (138042/27) JOCELY CONCEICAO MAGALHAES; CPF: 003.816.901-
 05; Cargo/Função: (3506) CONTR. TEMP. FUNCAO PROF. HABILITADO; Ref: B-001; CH:
 12H
 Hab.: LICENCIATURA PLENA EM PEDAGOGIA; Motivo: AULAS RESIDUAIS; Un.
 Adm: (012440) E.E. Ver. AMARILIO GOMES DA SILVA; De: 01/06/2021 a 20/12/2021

CONTRATO/SEDUC/32679/2021 DE: 16/06/2021
 Processo Nº: 1000003670793
 Contratado: (140840/33) WAGNER DE OLIVEIRA LEITE; CPF: 002.620.821-01; Cargo/
 Função: (3506) CONTR. TEMP. FUNCAO PROF. HABILITADO; Ref: B-001; CH: 01H
 Hab.: LICENCIATURA PLENA EM GEOGRAFIA; Motivo: AULAS RESIDUAIS; Un.
 Adm: (084336) E.E. PROF. JOAO FLORENTINO SILVA NETO; De: 10/06/2021 a
 20/12/2021

CONTRATO/SEDUC/32680/2021 DE: 16/06/2021
 Processo Nº: 1000003669445
 Contratado: (141724/37) MAIANE DEBASTIANI; CPF: 998.650.921-15; Cargo/
 Função: (3506) CONTR. TEMP. FUNCAO PROF. HABILITADO; Ref: B-001; CH: 06H
 Hab.: LICENCIATURA PLENA EM PEDAGOGIA; Motivo: AULAS RESIDUAIS; Un.
 Adm: (184594) E. E. RUBEM ALVES; De: 01/06/2021 a 20/12/2021

CONTRATO/SEDUC/32681/2021 DE: 16/06/2021
 Processo Nº: 1000003669741
 Contratado: (142424/16) MARIA JOSE DA CONCEICAO PACHECO
 NICOLINI; CPF: 024.338.093-39; Cargo/Função: (3476) APOIO ADM. EDUCACIONAL-
 ELEMENTAR; Ref: A-001; CH: 30H
 Hab.: LICENCIATURA PLENA EM PEDAGOGIA; Motivo: AULAS/CARGO LIVRE; Un.
 Adm: (016357) E.E. IRANY JAIME FARINA; De: 11/06/2021 a 20/12/2021

CONTRATO/SEDUC/32682/2021 DE: 16/06/2021
 Processo Nº: 1000003669444
 Contratado: (143359/14) JONATHAN THIAGO RAMOS; CPF: 022.839.101-61; Cargo/
 Função: (3506) CONTR. TEMP. FUNCAO PROF. HABILITADO; Ref: B-001; CH: 08H
 Hab.: LICENCIATURA PLENA EM MATEMATICA; Motivo: AULAS RESIDUAIS; Un.
 Adm: (184594) E. E. RUBEM ALVES; De: 01/06/2021 a 20/12/2021

CONTRATO/SEDUC/32683/2021 DE: 16/06/2021
 Processo Nº: 1000003670870
 Contratado: (143580/17) DARLENE SANTANA FERREIRA; CPF: 024.793.101-24; Cargo/
 Função: (3468) TECNICO ADMINISTRATIVO EDUCACIONAL; Ref: A-001; CH: 30H
 Hab.: BACHARELADO EM SERVIÇO SOCIAL; Motivo: PROJETO/DEMANDA
 TEMPORARIA; Un. Adm: (212504) E. E. DES. INT. DA ED. BAS. "GET DORNELLES
 VARGAS"; De: 11/06/2021 a 20/12/2021

CONTRATO/SEDUC/32684/2021 DE: 16/06/2021
 Processo Nº: 1000003671650
 Contratado: (200159/19) ELIDA CRISTHINA DUARTE E SILVA; CPF: 740.419.671-
 04; Cargo/Função: (3506) CONTR. TEMP. FUNCAO PROF. HABILITADO; Ref: B-001; CH:
 02H
 Hab.: LICENCIATURA PLENA EM PEDAGOGIA; Motivo: AULAS RESIDUAIS; Un.
 Adm: (015059) E.E. Cel. JOAO N. DE M. MALLETT; De: 11/06/2021 a 20/12/2021

CONTRATO/SEDUC/32685/2021 DE: 16/06/2021
 Processo Nº: 1000003672052
 Contratado: (200321/10) FRANCISCO MORAIS DOS SANTOS FILHO;CPF:007.525.611-89;Cargo/Função: (3506) CONTR.TEMP.FUNCAO PROF. HABILITADO;Ref:B-001;CH: 06H
 Hab.:LICENCIATURA PLENA EM BIOLOGIA;Motivo:AULAS RESIDUAIS;Un. Adm:(084336) E.E. PROF. JOAO FLORENTINO SILVA NETO;De:10/06/2021 a 20/12/2021

CONTRATO/SEDUC/32686/2021 DE: 16/06/2021
 Processo Nº: 1000003672094
 Contratado: (205171/32) DENIZE CORREA DA COSTA;CPF:729.413.241-00;Cargo/Função: (3506) CONTR.TEMP.FUNCAO PROF. HABILITADO;Ref:B-001;CH: 06H
 Hab.:LICENCIATURA PLENA EM CIENCIAS BIOLOGICAS;Motivo:AULAS RESIDUAIS;Un. Adm:(010596) E.E. PRESIDENTE MEDICCI;De:14/06/2021 a 20/12/2021

CONTRATO/SEDUC/32687/2021 DE: 16/06/2021
 Processo Nº: 1000003672199
 Contratado: (205650/67) LIZANDRA DE FRANCA NASCIMENTO;CPF:958.957.281-20;Cargo/Função: (3506) CONTR.TEMP.FUNCAO PROF. HABILITADO;Ref:B-001;CH: 30H
 Hab.:LICENCIATURA PLENA EM LETRAS/PORTUGUES/ESPANHOL;Motivo:INDENIZAÇÃO;Un. Adm:(014893) E.E. MILTON DA COSTA FERREIRA;De:01/06/2021 a 11/06/2021

CONTRATO/SEDUC/32688/2021 DE: 16/06/2021
 Processo Nº: 1000003666986
 Contratado: (206418/24) IAKYMYTYWYGI CLEBERSON TAPIRAPE;CPF:035.075.581-73;Cargo/Função: (3506) CONTR.TEMP.FUNCAO PROF. HABILITADO;Ref:B-001;CH: 02H
 Hab.:LICENCIATURA PLENA EM EDUCAÇÃO INTERCULTURAL;Motivo:PROJETO/DEMANDA TEMPORARIA;Un. Adm:(148075) E.E. INDIGENA DE EDUCACAO BASICA HAWALORA;De:07/06/2021 a 20/12/2021

PUBLICADA, REGISTRADA, CUMPRÁ-SE.
 Cuiabá-MT, 15 de Junho de 2021.
 Alan Resende Porto
 Secretário de Estado de Educação

O Secretário de Estado de Educação no uso de suas atribuições que lhes são conferidas por lei,

Resolve: CANCELAR - SEDUC
 Objeto: CONTRATAÇÃO TEMPORARIA POR MOTIVO DE URGÊNCIA

CONTRATO/SEDUC/32689/2021 DE: 16/06/2021
 Processo Nº: 1000003604811
 Contratado: (206618/32) BIANCA DE OLIVEIRA SALES;CPF:025.168.831-37;Cargo/Função: (3506) CONTR.TEMP.FUNCAO PROF. HABILITADO;Ref:B-001;CH: 03H
 Hab.:LICENCIATURA PLENA EM CIENCIAS BIOLOGICAS;Motivo:AULAS RESIDUAIS;Un. Adm:(014176) E.E. MARTINIANO CARLOS PEREIRA;De:01/03/2021 a 20/12/2021

PUBLICADA, REGISTRADA, CUMPRÁ-SE.
 Cuiabá-MT, 15 de Junho de 2021.
 Alan Resende Porto
 Secretário de Estado de Educação

O Secretário de Estado de Educação no uso de suas atribuições que lhes são conferidas por lei,

Resolve: AUTORIZAR - SEDUC
 Objeto: CONTRATAÇÃO TEMPORARIA POR MOTIVO DE URGÊNCIA

CONTRATO/SEDUC/32690/2021 DE: 16/06/2021
 Processo Nº: 1000003671957
 Contratado: (206618/39) BIANCA DE OLIVEIRA SALES;CPF:025.168.831-37;Cargo/Função: (3506) CONTR.TEMP.FUNCAO PROF. HABILITADO;Ref:B-001;CH: 03H
 Hab.:LICENCIATURA PLENA EM CIENCIAS BIOLOGICAS;Motivo:AULAS RESIDUAIS;Un. Adm:(014176) E.E. MARTINIANO CARLOS PEREIRA;De:10/06/2021 a 20/12/2021

CONTRATO/SEDUC/32691/2021 DE: 16/06/2021
 Processo Nº: 1000003672048
 Contratado: (209301/16) ISOLENE FATIMA KEMPFER GEHLEN;CPF:015.334.389-35;Cargo/Função: (3506) CONTR.TEMP.FUNCAO PROF. HABILITADO;Ref:B-001;CH: 07H
 Hab.:LICENCIATURA PLENA EM LETRAS/PORTUGUES;Motivo:AULAS RESIDUAIS;Un. Adm:(013560) E.E. JOAO PAULO II;De:14/06/2021 a 20/12/2021

CONTRATO/SEDUC/32692/2021 DE: 16/06/2021
 Processo Nº: 1000003668064
 Contratado: (210222/18) ALMERALDO ALVARENGA BAZANA;CPF:891.033.191-72;Cargo/Função: (3476) APOIO ADM. EDUCACIONAL-ELEMENTAR;Ref:A-001;CH: 30H
 Hab.:ENSINO FUNDAMENTAL COMPLETO;Motivo:INDENIZAÇÃO;Un. Adm:(197297) E.E. MIL. TIRAD. SOL. PM ADRIANA M.RAMOS;De:01/06/2021 a 26/07/2021

CONTRATO/SEDUC/32693/2021 DE: 16/06/2021
 Processo Nº: 1000003670797
 Contratado: (210323/19) CAMILA CESARIO DOS SANTOS DE REZENDE;CPF:034.811.091-05;Cargo/Função: (3506) CONTR.TEMP.FUNCAO PROF. HABILITADO;Ref:B-001;CH: 20H
 Hab.:LICENCIATURA PLENA EM PEDAGOGIA;Motivo:PROJETO/DEMANDA TEMPORARIA;Un. Adm:(016624) E.E. NOSSA SENHORA DE FATIMA;De:08/06/2021 a 20/12/2021

PUBLICADA, REGISTRADA, CUMPRÁ-SE.
 Cuiabá-MT, 15 de Junho de 2021.
 Alan Resende Porto
 Secretário de Estado de Educação

O Secretário de Estado de Educação no uso de suas atribuições que lhes são conferidas por lei,

Resolve: CANCELAR - SEDUC
 Objeto: CONTRATAÇÃO TEMPORARIA POR MOTIVO DE URGÊNCIA

CONTRATO/SEDUC/32694/2021 DE: 16/06/2021
 Processo Nº: 1000003600229
 Contratado: (210473/34) MARINALVA LEMES DO ESPIRITO SANTO;CPF:701.288.981-00;Cargo/Função: (3506) CONTR.TEMP.FUNCAO PROF. HABILITADO;Ref:B-001;CH: 04H
 Hab.:LICENCIATURA PLENA EM HISTÓRIA;Motivo:AULAS RESIDUAIS;Un. Adm:(010979) E.E. MARIA DE LIMA CADIDE;De:01/03/2021 a 20/12/2021

CONTRATO/SEDUC/32695/2021 DE: 16/06/2021
 Processo Nº: 1000003604863
 Contratado: (211378/33) ROSINEIRE MIRANDA SILVA;CPF:037.241.881-37;Cargo/Função: (3506) CONTR.TEMP.FUNCAO PROF. HABILITADO;Ref:B-001;CH: 06H
 Hab.:LICENCIATURA PLENA EM MATEMATICA;Motivo:AULAS RESIDUAIS;Un. Adm:(014176) E.E. MARTINIANO CARLOS PEREIRA;De:01/03/2021 a 20/12/2021

PUBLICADA, REGISTRADA, CUMPRÁ-SE.
 Cuiabá-MT, 15 de Junho de 2021.
 Alan Resende Porto
 Secretário de Estado de Educação

O Secretário de Estado de Educação no uso de suas atribuições que lhes são conferidas por lei,

Resolve: AUTORIZAR - SEDUC
 Objeto: CONTRATAÇÃO TEMPORARIA POR MOTIVO DE URGÊNCIA

CONTRATO/SEDUC/32696/2021 DE: 16/06/2021
 Processo Nº: 1000003671974
 Contratado: (211378/36) ROSINEIRE MIRANDA SILVA;CPF:037.241.881-37;Cargo/Função: (3506) CONTR.TEMP.FUNCAO PROF. HABILITADO;Ref:B-001;CH: 06H
 Hab.:LICENCIATURA PLENA EM MATEMATICA;Motivo:AULAS RESIDUAIS;Un. Adm:(014176) E.E. MARTINIANO CARLOS PEREIRA;De:10/06/2021 a 20/12/2021

CONTRATO/SEDUC/32697/2021 DE: 16/06/2021
 Processo Nº: 1000003666996
 Contratado: (213474/22) FABIO TUILARI TAPIRAPE;CPF:036.369.391-22;Cargo/Função: (3506) CONTR.TEMP.FUNCAO PROF. HABILITADO;Ref:A-001;CH: 07H
 Hab.:MAGISTÉRIO;Motivo:PROJETO/DEMANDA TEMPORARIA;Un. Adm:(148075) E.E. INDIGENA DE EDUCACAO BASICA HAWALORA;De:07/06/2021 a 20/12/2021

CONTRATO/SEDUC/32698/2021 DE: 16/06/2021
 Processo Nº: 1000003671829
 Contratado: (215468/29) GREICI APARECIDA DUARTE DA SILVA;CPF:014.785.651-52;Cargo/Função: (3506) CONTR.TEMP.FUNCAO PROF. HABILITADO;Ref:B-001;CH: 30H
 Hab.:LICENCIATURA PLENA EM BIOLOGIA;Motivo:INDENIZAÇÃO;Un. Adm:(212490) E. E DES. INT. DA ED. BAS. "PROF MILTON MAR CURVO";De:09/06/2021 a 30/06/2021

CONTRATO/SEDUC/32699/2021 DE: 16/06/2021
 Processo Nº: 1000003672175
 Contratado: (215537/21) ELIZETE CARLOS PEREIRA;CPF:883.865.031-49;Cargo/Função: (3506) CONTR.TEMP.FUNCAO PROF. HABILITADO;Ref:B-001;CH: 13H
 Hab.:LICENCIATURA PLENA EM PEDAGOGIA;Motivo:INDENIZAÇÃO;Un. Adm:(157244) E.E. SIDNEY CÉSAR FÜHR;De:01/06/2021 a 07/06/2021

CONTRATO/SEDUC/32700/2021 DE: 16/06/2021
 Processo Nº: 1000003671899
 Contratado: (215809/21) ALEXSANDRO SILVA OLIVEIRA DOS REIS;CPF:034.743.201-81;Cargo/Função: (3506) CONTR.TEMP.FUNCAO PROF. HABILITADO;Ref:B-001;CH: 08H
 Hab.:LICENCIATURA PLENA EM MATEMATICA;Motivo:AULAS RESIDUAIS;Un. Adm:(129232) E.E. INDIGENA MYHYNYMYKYTA SKIRIPI;De:01/06/2021 a 20/12/2021

CONTRATO/SEDUC/32701/2021 DE: 16/06/2021
 Processo Nº: 1000003672019
 Contratado: (219139/20) SANDRA MARIA VALLES;CPF:540.574.699-15;Cargo/Função: (3506) CONTR.TEMP.FUNCAO PROF. HABILITADO;Ref:B-001;CH: 20H
 Hab.:LICENCIATURA PLENA EM PEDAGOGIA;Motivo:AULAS/CARGO LIVRE;Un. Adm:(212504) E. E DES. INT. DA ED. BAS. "GET DORNELLES VARGAS";De:14/06/2021 a 20/12/2021

PUBLICADA, REGISTRADA, CUMPRÁ-SE.
 Cuiabá-MT, 15 de Junho de 2021.
 Alan Resende Porto
 Secretário de Estado de Educação

O Secretário de Estado de Educação no uso de suas atribuições que lhes são conferidas por lei,

Resolve: CANCELAR - SEDUC
 Objeto: CONTRATAÇÃO TEMPORARIA POR MOTIVO DE URGÊNCIA

CONTRATO/SEDUC/32702/2021 DE: 16/06/2021
 Processo Nº: 1000003579958
 Contratado: (220195/34) CARLA REGINA CARDOSO;CPF:312.410.358-06;Cargo/Função: (3506) CONTR.TEMP.FUNCAO PROF. HABILITADO;Ref:B-001;CH: 02H
 Hab.:LICENCIATURA PLENA EM HISTÓRIA;Motivo:AULAS RESIDUAIS;Un. Adm:(010995) E.E. Maj. OTAVIO PITALUGA;De:15/02/2021 a 20/12/2021

PUBLICADA, REGISTRADA, CUMPRÁ-SE.
 Cuiabá-MT, 15 de Junho de 2021.
 Alan Resende Porto
 Secretário de Estado de Educação

O Secretário de Estado de Educação no uso de suas atribuições que lhes são conferidas por lei,

Resolve: AUTORIZAR - SEDUC

Objeto: CONTRATAÇÃO TEMPORÁRIA POR MOTIVO DE URGÊNCIA

CONTRATO/SEDUC/32703/2021 DE: 16/06/2021

Processo Nº: 1000003671982

Contratado: (222758/33) TANIA LUZIA FIGUEIREDO DE FREITAS;CPF:411.786.101-87;Cargo/Função: (3506) CONTR.TEMP.FUNCAO PROF. HABILITADO;Ref:B-001;CH: 18H

Hab.:LICENCIATURA PLENA EM HISTÓRIA;Motivo:INDENIZAÇÃO;Un. Adm:(012254) E.E. PROFª. ARLETE MARIA DA SILVA;De:01/06/2021 a 14/06/2021

CONTRATO/SEDUC/32704/2021 DE: 16/06/2021

Processo Nº: 1000003672016

Contratado: (223024/16) PRISCILA FRANZIN DA SILVA;CPF:985.420.521-53;Cargo/Função: (3506) CONTR.TEMP.FUNCAO PROF. HABILITADO;Ref:B-001;CH: 13H

Hab.:LICENCIATURA PLENA EM PEDAGOGIA;Motivo:AULAS RESIDUAIS;Un. Adm:(076198) E.E. PAULO FREIRE;De:08/06/2021 a 20/12/2021

CONTRATO/SEDUC/32705/2021 DE: 16/06/2021

Processo Nº: 1000003672015

Contratado: (223024/17) PRISCILA FRANZIN DA SILVA;CPF:985.420.521-53;Cargo/Função: (3506) CONTR.TEMP.FUNCAO PROF. HABILITADO;Ref:B-001;CH: 04H

Hab.:LICENCIATURA PLENA EM PEDAGOGIA;Motivo:AULAS RESIDUAIS;Un. Adm:(076198) E.E. PAULO FREIRE;De:11/06/2021 a 20/12/2021

CONTRATO/SEDUC/32706/2021 DE: 16/06/2021

Processo Nº: 1000003672047

Contratado: (224393/23) NEIRIL MARIA DA SILVA SOUZA;CPF:924.872.971-15;Cargo/Função: (3506) CONTR.TEMP.FUNCAO PROF. HABILITADO;Ref:B-001;CH: 06H

Hab.:LICENCIATURA PLENA EM GEOGRAFIA;Motivo:AULAS RESIDUAIS;Un. Adm:(076198) E.E. PAULO FREIRE;De:09/06/2021 a 20/12/2021

PUBLICADA, REGISTRADA, CUMPRÁ-SE.

Cuiabá-MT, 15 de Junho de 2021.

Alan Resende Porto

Secretário de Estado de Educação

O Secretário de Estado de Educação no uso de suas atribuições que lhes são conferidas por lei,

Resolve: CANCELAR - SEDUC

Objeto: CONTRATAÇÃO TEMPORÁRIA POR MOTIVO DE URGÊNCIA

CONTRATO/SEDUC/32707/2021 DE: 16/06/2021

Processo Nº: 1000003554505

Contratado: (228484/22) HELENA MARIA SALVALAGE;CPF:532.625.909-59;Cargo/Função: (3506) CONTR.TEMP.FUNCAO PROF. HABILITADO;Ref:B-001;CH: 20H

Hab.:LICENCIATURA PLENA EM GEOGRAFIA;Motivo:AULAS/CARGO LIVRE;Un. Adm:(012440) E.E. Ver. AMARILIO GOMES DA SILVA;De:02/02/2021 a 20/12/2021

PUBLICADA, REGISTRADA, CUMPRÁ-SE.

Cuiabá-MT, 15 de Junho de 2021.

Alan Resende Porto

Secretário de Estado de Educação

O Secretário de Estado de Educação no uso de suas atribuições que lhes são conferidas por lei,

Resolve: AUTORIZAR - SEDUC

Objeto: CONTRATAÇÃO TEMPORÁRIA POR MOTIVO DE URGÊNCIA

CONTRATO/SEDUC/32708/2021 DE: 16/06/2021

Processo Nº: 1000003671710

Contratado: (228484/23) HELENA MARIA SALVALAGE;CPF:532.625.909-59;Cargo/Função: (3506) CONTR.TEMP.FUNCAO PROF. HABILITADO;Ref:B-001;CH: 20H

Hab.:LICENCIATURA PLENA EM GEOGRAFIA;Motivo:AULAS RESIDUAIS;Un. Adm:(012440) E.E. Ver. AMARILIO GOMES DA SILVA;De:01/06/2021 a 20/12/2021

CONTRATO/SEDUC/32709/2021 DE: 16/06/2021

Processo Nº: 1000003670604

Contratado: (229641/11) MARTA REGINA WOICIECHOSKI LEIMANN;CPF:645.219.230-20;Cargo/Função: (3506) CONTR.TEMP.FUNCAO PROF. HABILITADO;Ref:B-001;CH: 04H

Hab.:LICENCIATURA PLENA EM GEOGRAFIA;Motivo:AULAS RESIDUAIS;Un. Adm:(156434) E.E. JOSÉDOMINGOS FRAGA;De:11/06/2021 a 20/12/2021

CONTRATO/SEDUC/32710/2021 DE: 16/06/2021

Processo Nº: 1000003672217

Contratado: (230898/18) LUCIANE MORAES DE MACEDO XAVIER;CPF:896.836.331-53;Cargo/Função: (3506) CONTR.TEMP.FUNCAO PROF. HABILITADO;Ref:B-001;CH: 26H

Hab.:LICENCIATURA PLENA EM LETRAS/PORTUGUES/INGLÊS;Motivo:INDENIZAÇÃO;Un. Adm:(009547) E.E. PASCOAL RAMOS;De:01/06/2021 a 12/06/2021

PUBLICADA, REGISTRADA, CUMPRÁ-SE.

Cuiabá-MT, 15 de Junho de 2021.

Alan Resende Porto

Secretário de Estado de Educação

O Secretário de Estado de Educação no uso de suas atribuições que lhes são conferidas por lei,

Resolve: CANCELAR - SEDUC

Objeto: CONTRATAÇÃO TEMPORÁRIA POR MOTIVO DE URGÊNCIA

CONTRATO/SEDUC/32711/2021 DE: 16/06/2021

Processo Nº: 1000003625167

Contratado: (231525/38) EVELINE FERREIRA DE MORAES;CPF:019.111.431-66;Cargo/Função: (3506) CONTR.TEMP.FUNCAO PROF. HABILITADO;Ref:B-001;CH: 05H

Hab.:LICENCIATURA PLENA EM LETRAS/PORTUGUES/ESPANHOL;Motivo:AULAS RESIDUAIS;Un. Adm:(021091) E.E. CLENIA ROSALINA SOUZA;De:01/04/2021 a 20/12/2021

PUBLICADA, REGISTRADA, CUMPRÁ-SE.

Cuiabá-MT, 15 de Junho de 2021.

Alan Resende Porto

Secretário de Estado de Educação

O Secretário de Estado de Educação no uso de suas atribuições que lhes são conferidas por lei,

Resolve: AUTORIZAR - SEDUC

Objeto: CONTRATAÇÃO TEMPORÁRIA POR MOTIVO DE URGÊNCIA

CONTRATO/SEDUC/32712/2021 DE: 16/06/2021

Processo Nº: 1000003672063

Contratado: (231525/40) EVELINE FERREIRA DE MORAES;CPF:019.111.431-66;Cargo/Função: (3506) CONTR.TEMP.FUNCAO PROF. HABILITADO;Ref:B-001;CH: 04H

Hab.:LICENCIATURA PLENA EM LETRAS/PORTUGUES/ESPANHOL;Motivo:AULAS RESIDUAIS;Un. Adm:(021091) E.E. CLENIA ROSALINA SOUZA;De:14/06/2021 a 20/12/2021

CONTRATO/SEDUC/32713/2021 DE: 16/06/2021

Processo Nº: 1000003672207

Contratado: (231874/49) GENIVALDO DANIEL SOUZA BARBOSA;CPF:693.499.911-87;Cargo/Função: (3506) CONTR.TEMP.FUNCAO PROF. HABILITADO;Ref:B-001;CH: 30H

Hab.:LICENCIATURA PLENA EM LETRAS/PORTUGUES/LITERATURAS;Motivo:INDENIZAÇÃO;Un. Adm:(011339) E.E. IR. DIVA PIMENTEL;De:01/06/2021 a 18/06/2021

CONTRATO/SEDUC/32714/2021 DE: 16/06/2021

Processo Nº: 1000003671732

Contratado: (231958/16) LEIDIANE TAFAREL DOS SANTOS;CPF:015.782.141-22;Cargo/Função: (3468) TECNICO ADMINISTRATIVO EDUCACIONAL;Ref:A-001;CH: 30H

Hab.:ENSINO MEDIO;Motivo:PROJETO/DEMANDA TEMPORÁRIA;Un. Adm:(068713) E.E. VANDERLEI CECATTO;De:01/06/2021 a 20/12/2021

CONTRATO/SEDUC/32715/2021 DE: 16/06/2021

Processo Nº: 1000003672038

Contratado: (232138/61) MARIA IVANETE GARCIA;CPF:280.765.089-91;Cargo/Função: (3506) CONTR.TEMP.FUNCAO PROF. HABILITADO;Ref:B-001;CH: 05H

Hab.:LICENCIATURA PLENA EM CIENCIAS BIOLÓGICAS;Motivo:AULAS RESIDUAIS;Un. Adm:(013560) E.E. JOAO PAULO II;De:14/06/2021 a 20/12/2021

CONTRATO/SEDUC/32716/2021 DE: 16/06/2021

Processo Nº: 1000003672183

Contratado: (232872/9) ANA PAULA RODRIGUES CARVALHO;CPF:919.116.561-04;Cargo/Função: (3506) CONTR.TEMP.FUNCAO PROF. HABILITADO;Ref:B-001;CH: 08H

Hab.:LICENCIATURA PLENA EM GEOGRAFIA;Motivo:PROJETO/DEMANDA TEMPORÁRIA;Un. Adm:(158348) E.E. ROBERVAL COSTA REIS;De:11/06/2021 a 20/12/2021

CONTRATO/SEDUC/32717/2021 DE: 16/06/2021

Processo Nº: 1000003667644

Contratado: (235289/9) ALAIDES FLORENCIO DE CARVALHO;CPF:004.070.451-39;Cargo/Função: (3506) CONTR.TEMP.FUNCAO PROF. HABILITADO;Ref:B-001;CH: 15H

Hab.:LICENCIATURA PLENA EM PEDAGOGIA;Motivo:INDENIZAÇÃO;Un. Adm:(014435) E.E. ALFREDO JOSE DA SILVA;De:01/06/2021 a 19/06/2021

CONTRATO/SEDUC/32718/2021 DE: 16/06/2021

Processo Nº: 1000003671674

Contratado: (237159/13) SONEIDE DOS REIS BARBOSA;CPF:011.528.721-33;Cargo/Função: (3506) CONTR.TEMP.FUNCAO PROF. HABILITADO;Ref:B-001;CH: 14H

Hab.:LICENCIATURA PLENA EM GEOGRAFIA;Motivo:AULAS RESIDUAIS;Un. Adm:(068713) E.E. VANDERLEI CECATTO;De:09/06/2021 a 09/12/2021

CONTRATO/SEDUC/32719/2021 DE: 16/06/2021

Processo Nº: 1000003671997

Contratado: (237876/46) EUNICE JOSE LOPES;CPF:013.591.141-90;Cargo/Função: (3506) CONTR.TEMP.FUNCAO PROF. HABILITADO;Ref:B-001;CH: 06H

Hab.:LICENCIATURA PLENA EM QUÍMICA;Motivo:AULAS RESIDUAIS;Un. Adm:(015180) E.E. Cel. ONDINO R. LIMA;De:01/06/2021 a 20/12/2021

CONTRATO/SEDUC/32720/2021 DE: 16/06/2021

Processo Nº: 1000003672075

Contratado: (237876/47) EUNICE JOSE LOPES;CPF:013.591.141-90;Cargo/Função: (3506) CONTR.TEMP.FUNCAO PROF. HABILITADO;Ref:B-001;CH: 04H

Hab.:LICENCIATURA PLENA EM QUÍMICA;Motivo:AULAS RESIDUAIS;Un. Adm:(015180) E.E. Cel. ONDINO R. LIMA;De:02/06/2021 a 20/12/2021

PUBLICADA, REGISTRADA, CUMPRÁ-SE.

Cuiabá-MT, 15 de Junho de 2021.

Alan Resende Porto

Secretário de Estado de Educação

O Secretário de Estado de Educação no uso de suas atribuições que lhes são conferidas por lei,

Resolve: CANCELAR - SEDUC

Objeto: CONTRATAÇÃO TEMPORÁRIA POR MOTIVO DE URGÊNCIA

CONTRATO/SEDUC/32721/2021 DE: 16/06/2021

Processo Nº: 1000003604771

Contratado: (238693/19) LUCIANA TEIXEIRA GOMES;CPF:025.770.171-03;Cargo/Função: (3506) CONTR.TEMP.FUNCAO PROF. HABILITADO;Ref:B-001;CH: 06H

Hab.: LICENCIATURA PLENA EM LETRAS/PORTUGUES/ESPANHOL; Motivo: AULAS RESIDUAIS; Un. Adm: (014176) E.E. MARTINIANO CARLOS PEREIRA; De: 01/03/2021 a 20/12/2021

PUBLICADA, REGISTRADA, CUMpra-SE.
Cuiabá-MT, 15 de Junho de 2021.
Alan Resende Porto
Secretário de Estado de Educação

O Secretário de Estado de Educação no uso de suas atribuições que lhes são conferidas por lei,

Resolve: AUTORIZAR - SEDUC
Objeto: CONTRATAÇÃO TEMPORARIA POR MOTIVO DE URGÊNCIA

CONTRATO/SEDUC/32722/2021 DE: 16/06/2021
Processo Nº: 1000003671964
Contratado: (238693/23) LUCIANA TEIXEIRA GOMES; CPF:025.770.171-03; Cargo/Função: (3506) CONTR. TEMP. FUNCAO PROF. HABILITADO; Ref: B-001; CH: 06H
Hab.: LICENCIATURA PLENA EM LETRAS/PORTUGUES/ESPANHOL; Motivo: PROJETO/DEMANDA TEMPORARIA; Un. Adm: (014176) E.E. MARTINIANO CARLOS PEREIRA; De: 10/06/2021 a 20/12/2021

CONTRATO/SEDUC/32723/2021 DE: 16/06/2021
Processo Nº: 1000003666979
Contratado: (238920/15) TEIJOLORI KARAJA; CPF:054.022.341-75; Cargo/Função: (3506) CONTR. TEMP. FUNCAO PROF. HABILITADO; Ref: B-001; CH: 02H
Hab.: LICENCIATURA PLENA EM EDUCAÇÃO INTERCULTURAL; Motivo: PROJETO/DEMANDA TEMPORARIA; Un. Adm: (148075) E.E. INDIGENA DE EDUCACAO BASICA HAWALORA; De: 07/06/2021 a 20/12/2021

CONTRATO/SEDUC/32724/2021 DE: 16/06/2021
Processo Nº: 1000003670577
Contratado: (239682/3) MARIA AUXILIADORA WA UTOMODA WARI UBDI; CPF:002.678.871-32; Cargo/Função: (3514) CONTR. TEMP. FUNCAO PROF. NAO HABILIT; Ref: A-001; CH: 20H
Hab.: ENSINO MEDIO; Motivo: PROJETO/DEMANDA TEMPORARIA; Un. Adm: (011452) E.E. INDIGENA DOM FELIPPO RINALDI; De: 01/06/2021 a 20/12/2021

CONTRATO/SEDUC/32725/2021 DE: 16/06/2021
Processo Nº: 1000003667535
Contratado: (239938/16) ROSANA ALVES; CPF:011.292.251-19; Cargo/Função: (3506) CONTR. TEMP. FUNCAO PROF. HABILITADO; Ref: B-001; CH: 12H
Hab.: LICENCIATURA PLENA EM PEDAGOGIA; Motivo: INDENIZACAO; Un. Adm: (014435) E.E. ALFREDO JOSE DA SILVA; De: 01/06/2021 a 20/06/2021

CONTRATO/SEDUC/32726/2021 DE: 16/06/2021
Processo Nº: 1000003672249
Contratado: (240877/10) ELIANA ALVES DA GAMA; CPF:152.440.848-44; Cargo/Função: (3506) CONTR. TEMP. FUNCAO PROF. HABILITADO; Ref: B-001; CH: 30H
Hab.: LICENCIATURA PLENA EM PEDAGOGIA; Motivo: AFASTAMENTO DO TITULAR; Un. Adm: (040789) ASSESSORIA PEDAGOGICA - RONDONOPOLIS; De: 01/06/2021 a 30/06/2021

CONTRATO/SEDUC/32727/2021 DE: 16/06/2021
Processo Nº: 1000003671690
Contratado: (241643/12) EDILBERTO DA ROCHA CLARO; CPF:468.974.021-68; Cargo/Função: (3476) APOIO ADM. EDUCACIONAL-ELEMENTAR; Ref: A-001; CH: 30H
Hab.: ENSINO MEDIO; Motivo: AULAS/CARGO LIVRE; Un. Adm: (192155) EE JARDIM DOS IPES; De: 12/06/2021 a 20/12/2021

PUBLICADA, REGISTRADA, CUMpra-SE.
Cuiabá-MT, 15 de Junho de 2021.
Alan Resende Porto
Secretário de Estado de Educação

O Secretário de Estado de Educação no uso de suas atribuições que lhes são conferidas por lei,

Resolve: CANCELAR - SEDUC
Objeto: CONTRATAÇÃO TEMPORARIA POR MOTIVO DE URGÊNCIA

CONTRATO/SEDUC/32728/2021 DE: 16/06/2021
Processo Nº: 1000003625148
Contratado: (241769/21) LEIDIANE JESUS DOS SANTOS; CPF:021.472.071-36; Cargo/Função: (3506) CONTR. TEMP. FUNCAO PROF. HABILITADO; Ref: B-001; CH: 10H
Hab.: LICENCIATURA PLENA EM LETRAS/PORTUGUES/ESPANHOL; Motivo: PROJETO/DEMANDA TEMPORARIA; Un. Adm: (021091) E.E. CLENIA ROSALINA SOUZA; De: 01/04/2021 a 20/12/2021

CONTRATO/SEDUC/32729/2021 DE: 16/06/2021
Processo Nº: 1000003625661
Contratado: (241769/23) LEIDIANE JESUS DOS SANTOS; CPF:021.472.071-36; Cargo/Função: (3506) CONTR. TEMP. FUNCAO PROF. HABILITADO; Ref: B-001; CH: 04H
Hab.: LICENCIATURA PLENA EM LETRAS/PORTUGUES/ESPANHOL; Motivo: AULAS RESIDUAIS; Un. Adm: (021091) E.E. CLENIA ROSALINA SOUZA; De: 01/04/2021 a 20/12/2021

PUBLICADA, REGISTRADA, CUMpra-SE.
Cuiabá-MT, 15 de Junho de 2021.
Alan Resende Porto
Secretário de Estado de Educação

O Secretário de Estado de Educação no uso de suas atribuições que lhes são conferidas por lei,

Resolve: AUTORIZAR - SEDUC
Objeto: CONTRATAÇÃO TEMPORARIA POR MOTIVO DE URGÊNCIA

CONTRATO/SEDUC/32730/2021 DE: 16/06/2021
Processo Nº: 1000003672171

Contratado: (241769/25) LEIDIANE JESUS DOS SANTOS; CPF:021.472.071-36; Cargo/Função: (3506) CONTR. TEMP. FUNCAO PROF. HABILITADO; Ref: B-001; CH: 10H
Hab.: LICENCIATURA PLENA EM LETRAS/PORTUGUES/ESPANHOL; Motivo: PROJETO/DEMANDA TEMPORARIA; Un. Adm: (021091) E.E. CLENIA ROSALINA SOUZA; De: 14/06/2021 a 20/12/2021

CONTRATO/SEDUC/32731/2021 DE: 16/06/2021
Processo Nº: 1000003667479
Contratado: (242148/17) BRUNNA CAROLINA RECHI; CPF:011.241.171-13; Cargo/Função: (3506) CONTR. TEMP. FUNCAO PROF. HABILITADO; Ref: B-001; CH: 09H
Hab.: LICENCIATURA PLENA EM EDUCAÇÃO FISICA; Motivo: INDENIZACAO; Un. Adm: (118559) E.E. NIVALDO FRACAROLLI; De: 01/06/2021 a 15/06/2021

CONTRATO/SEDUC/32732/2021 DE: 16/06/2021
Processo Nº: 1000003671867
Contratado: (242149/11) ARLETE MARCIA PINHO FALCAO; CPF:834.894.951-87; Cargo/Função: (3506) CONTR. TEMP. FUNCAO PROF. HABILITADO; Ref: B-001; CH: 01H
Hab.: LICENCIATURA PLENA EM FILOSOFIA; Motivo: AULAS RESIDUAIS; Un. Adm: (009440) E.E. LEOVEGILDO DE MELO; De: 11/06/2021 a 20/12/2021

CONTRATO/SEDUC/32733/2021 DE: 16/06/2021
Processo Nº: 1000003670628
Contratado: (242995/11) ASSALU WAURA; CPF:039.996.571-89; Cargo/Função: (3476) APOIO ADM. EDUCACIONAL-ELEMENTAR; Ref: A-001; CH: 30H
Hab.: ENSINO FUNDAMENTAL COMPLETO; Motivo: PROJETO/DEMANDA TEMPORARIA; Un. Adm: (069299) E.E. INDIGENA IKPENG; De: 11/06/2021 a 20/12/2021

CONTRATO/SEDUC/32734/2021 DE: 16/06/2021
Processo Nº: 1000003670980
Contratado: (245396/47) SUSANA FERREIRA DA SILVA; CPF:000.120.691-59; Cargo/Função: (3506) CONTR. TEMP. FUNCAO PROF. HABILITADO; Ref: B-001; CH: 04H
Hab.: LICENCIATURA PLENA EM HISTÓRIA; Motivo: AULAS RESIDUAIS; Un. Adm: (014214) E.E. 13 DE MAIO; De: 01/06/2021 a 20/12/2021

PUBLICADA, REGISTRADA, CUMpra-SE.
Cuiabá-MT, 15 de Junho de 2021.
Alan Resende Porto
Secretário de Estado de Educação

O Secretário de Estado de Educação no uso de suas atribuições que lhes são conferidas por lei,

Resolve: CANCELAR - SEDUC
Objeto: CONTRATAÇÃO TEMPORARIA POR MOTIVO DE URGÊNCIA

CONTRATO/SEDUC/32735/2021 DE: 16/06/2021
Processo Nº: 1000003559591
Contratado: (245426/19) KETLEN CAROLINE ULMER; CPF:015.325.600-10; Cargo/Função: (3506) CONTR. TEMP. FUNCAO PROF. HABILITADO; Ref: B-001; CH: 11H
Hab.: LICENCIATURA PLENA EM LETRAS/PORTUGUES/INGLÊS; Motivo: AULAS RESIDUAIS; Un. Adm: (159697) E.E. Pe. ONESTO COSTA; De: 04/02/2021 a 20/12/2021

PUBLICADA, REGISTRADA, CUMpra-SE.
Cuiabá-MT, 15 de Junho de 2021.
Alan Resende Porto
Secretário de Estado de Educação

O Secretário de Estado de Educação no uso de suas atribuições que lhes são conferidas por lei,

Resolve: AUTORIZAR - SEDUC
Objeto: CONTRATAÇÃO TEMPORARIA POR MOTIVO DE URGÊNCIA

CONTRATO/SEDUC/32736/2021 DE: 16/06/2021
Processo Nº: 1000003672009
Contratado: (245426/21) KETLEN CAROLINE ULMER; CPF:015.325.600-10; Cargo/Função: (3506) CONTR. TEMP. FUNCAO PROF. HABILITADO; Ref: B-001; CH: 05H
Hab.: LICENCIATURA PLENA EM LETRAS/PORTUGUES/INGLÊS; Motivo: AULAS RESIDUAIS; Un. Adm: (159697) E.E. Pe. ONESTO COSTA; De: 14/06/2021 a 20/12/2021

CONTRATO/SEDUC/32737/2021 DE: 16/06/2021
Processo Nº: 1000003670808
Contratado: (245907/18) ANA MARIA DA SILVA DUARTE; CPF:008.543.171-04; Cargo/Função: (3506) CONTR. TEMP. FUNCAO PROF. HABILITADO; Ref: B-001; CH: 02H
Hab.: LICENCIATURA PLENA EM HISTÓRIA; Motivo: AULAS RESIDUAIS; Un. Adm: (084336) E.E. PROF. JOAO FLORENTINO SILVA NETO; De: 10/06/2021 a 20/12/2021

CONTRATO/SEDUC/32738/2021 DE: 16/06/2021
Processo Nº: 1000003671950
Contratado: (245907/19) ANA MARIA DA SILVA DUARTE; CPF:008.543.171-04; Cargo/Função: (3506) CONTR. TEMP. FUNCAO PROF. HABILITADO; Ref: B-001; CH: 03H
Hab.: LICENCIATURA PLENA EM HISTÓRIA; Motivo: AULAS RESIDUAIS; Un. Adm: (084336) E.E. PROF. JOAO FLORENTINO SILVA NETO; De: 10/06/2021 a 20/12/2021

CONTRATO/SEDUC/32739/2021 DE: 16/06/2021
Processo Nº: 1000003669818
Contratado: (246926/12) EVIRALINA TSINHOTSE EDZARUIO WANO OWE; CPF:042.467.711-39; Cargo/Função: (3506) CONTR. TEMP. FUNCAO PROF. HABILITADO; Ref: A-001; CH: 04H
Hab.: MAGISTERIO; Motivo: PROJETO/DEMANDA TEMPORARIA; Un. Adm: (124010) E.E. INDIGENA HAMBE; De: 11/06/2021 a 20/12/2021

CONTRATO/SEDUC/32740/2021 DE: 16/06/2021
Processo Nº: 1000003670905
Contratado: (249074/25) SIDNEY NICOLA DE OLIVEIRA; CPF:054.923.038-64; Cargo/Função: (3506) CONTR. TEMP. FUNCAO PROF. HABILITADO; Ref: B-001; CH: 10H
Hab.: LICENCIATURA PLENA EM HISTÓRIA; Motivo: AULAS RESIDUAIS; Un. Adm: (114553) E.E. Pe. JOHANNES BERTHOLD HENNING; De: 14/06/2021 a 20/12/2021

PUBLICADA, REGISTRADA, CUMPR-SE.
Cuiabá-MT, 15 de Junho de 2021.
Alan Resende Porto
Secretário de Estado de Educação

O Secretário de Estado de Educação no uso de suas atribuições que lhes são conferidas por lei,

Resolve: CANCELAR - SEDUC
Objeto: CONTRATAÇÃO TEMPORARIA POR MOTIVO DE URGÊNCIA

CONTRATO/SEDUC/32741/2021 DE: 16/06/2021
Processo Nº: 1000003601009
Contratado: (253443/21) DEVYSON RONNY DA SILVA LOPES;CPF:036.989.063-92;Cargo/Função: (3506) CONTR.TEMP.FUNCAO PROF. HABILITADO;Ref:B-001;CH: 01H
Hab.:LICENCIATURA PLENA EM FILOSOFIA/HISTORIA;Motivo:AULAS RESIDUAIS;Un. Adm:(010707) E.E. MARCELINA DE CAMPOS;De:04/03/2021 a 20/12/2021

PUBLICADA, REGISTRADA, CUMPR-SE.
Cuiabá-MT, 15 de Junho de 2021.
Alan Resende Porto
Secretário de Estado de Educação

O Secretário de Estado de Educação no uso de suas atribuições que lhes são conferidas por lei,

Resolve: AUTORIZAR - SEDUC
Objeto: CONTRATAÇÃO TEMPORARIA POR MOTIVO DE URGÊNCIA

CONTRATO/SEDUC/32742/2021 DE: 16/06/2021
Processo Nº: 1000003670750
Contratado: (253767/11) PATRICIA RODRIGUES DA SILVA;CPF:040.380.211-30;Cargo/Função: (3468) TECNICO ADMINISTRATIVO EDUCACIONAL;Ref:A-001;CH: 30H
Hab.:ENSINO MEDIO;Motivo:PROJETO/DEMANDA TEMPORARIA;Un. Adm:(158348) E.E. ROBERVAL COSTA REIS;De:11/06/2021 a 20/12/2021

CONTRATO/SEDUC/32743/2021 DE: 16/06/2021
Processo Nº: 1000003672166
Contratado: (254079/36) VINICIUS DE OLIVEIRA ARAUJO;CPF:024.251.271-27;Cargo/Função: (3506) CONTR.TEMP.FUNCAO PROF. HABILITADO;Ref:B-001;CH: 10H
Hab.:LICENCIATURA PLENA EM EDUCAÇÃO FISICA;Motivo:INDENIZAÇÃO;Un. Adm:(011002) E.E. PINDORAMA;De:01/06/2021 a 13/07/2021

PUBLICADA, REGISTRADA, CUMPR-SE.
Cuiabá-MT, 15 de Junho de 2021.
Alan Resende Porto
Secretário de Estado de Educação

O Secretário de Estado de Educação no uso de suas atribuições que lhes são conferidas por lei,

Resolve: CANCELAR - SEDUC
Objeto: CONTRATAÇÃO TEMPORARIA POR MOTIVO DE URGÊNCIA

CONTRATO/SEDUC/32744/2021 DE: 16/06/2021
Processo Nº: 1000003556606
Contratado: (254667/41) VALDECIR PEREIRA DE LIMA;CPF:026.894.701-52;Cargo/Função: (3506) CONTR.TEMP.FUNCAO PROF. HABILITADO;Ref:B-001;CH: 20H
Hab.:LICENCIATURA PLENA EM FISICA;Motivo:AULAS/CARGO LIVRE;Un. Adm:(038512) E.E. ANGELO NADIN;De:03/02/2021 a 20/12/2021

PUBLICADA, REGISTRADA, CUMPR-SE.
Cuiabá-MT, 15 de Junho de 2021.
Alan Resende Porto
Secretário de Estado de Educação

O Secretário de Estado de Educação no uso de suas atribuições que lhes são conferidas por lei,

Resolve: AUTORIZAR - SEDUC
Objeto: CONTRATAÇÃO TEMPORARIA POR MOTIVO DE URGÊNCIA

CONTRATO/SEDUC/32745/2021 DE: 16/06/2021
Processo Nº: 1000003672211
Contratado: (254785/7) DANDARA DE FREITAS RODRIGUES;CPF:004.683.842-27;Cargo/Função: (3506) CONTR.TEMP.FUNCAO PROF. HABILITADO;Ref:B-001;CH: 06H
Hab.:LICENCIATURA PLENA EM LETRAS/PORTUGUES/INGLÊS;Motivo:INDENIZAÇÃO;Un. Adm:(009547) E.E. PASCOAL RAMOS;De:01/06/2021 a 11/06/2021

CONTRATO/SEDUC/32746/2021 DE: 16/06/2021
Processo Nº: 1000003672214
Contratado: (254785/8) DANDARA DE FREITAS RODRIGUES;CPF:004.683.842-27;Cargo/Função: (3506) CONTR.TEMP.FUNCAO PROF. HABILITADO;Ref:B-001;CH: 03H
Hab.:LICENCIATURA PLENA EM LETRAS/PORTUGUES/INGLÊS;Motivo:INDENIZAÇÃO;Un. Adm:(009547) E.E. PASCOAL RAMOS;De:01/06/2021 a 08/06/2021

PUBLICADA, REGISTRADA, CUMPR-SE.
Cuiabá-MT, 15 de Junho de 2021.
Alan Resende Porto
Secretário de Estado de Educação

O Secretário de Estado de Educação no uso de suas atribuições que lhes são conferidas por lei,

Resolve: CANCELAR - SEDUC
Objeto: CONTRATAÇÃO TEMPORARIA POR MOTIVO DE URGÊNCIA

CONTRATO/SEDUC/32747/2021 DE: 16/06/2021
Processo Nº: 1000003570013
Contratado: (256396/38) ANGELA REGINA MATTE;CPF:514.277.881-20;Cargo/Função: (3506) CONTR.TEMP.FUNCAO PROF. HABILITADO;Ref:B-001;CH: 02H
Hab.:LICENCIATURA PLENA EM FILOSOFIA;Motivo:AULAS RESIDUAIS;Un. Adm:(015156) E.E. NORBERTO SCHWANTES;De:10/02/2021 a 20/12/2021

PUBLICADA, REGISTRADA, CUMPR-SE.
Cuiabá-MT, 15 de Junho de 2021.
Alan Resende Porto
Secretário de Estado de Educação

O Secretário de Estado de Educação no uso de suas atribuições que lhes são conferidas por lei,

Resolve: AUTORIZAR - SEDUC
Objeto: CONTRATAÇÃO TEMPORARIA POR MOTIVO DE URGÊNCIA

CONTRATO/SEDUC/32748/2021 DE: 16/06/2021
Processo Nº: 1000003665221
Contratado: (260603/6) FABIANA DA SILVA LIRA;CPF:055.050.521-00;Cargo/Função: (3506) CONTR.TEMP.FUNCAO PROF. HABILITADO;Ref:B-001;CH: 10H
Hab.:LICENCIATURA PLENA EM LETRAS/PORTUGUES/INGLÊS;Motivo:PROJETO/DEMANDA TEMPORARIA;Un. Adm:(016560) E.E. JOAO SATO;De:07/06/2021 a 20/12/2021

CONTRATO/SEDUC/32749/2021 DE: 16/06/2021
Processo Nº: 1000003670880
Contratado: (260603/7) FABIANA DA SILVA LIRA;CPF:055.050.521-00;Cargo/Função: (3506) CONTR.TEMP.FUNCAO PROF. HABILITADO;Ref:B-001;CH: 20H
Hab.:LICENCIATURA PLENA EM LETRAS/PORTUGUES/INGLÊS;Motivo:AULAS RESIDUAIS;Un. Adm:(016560) E.E. JOAO SATO;De:07/06/2021 a 20/12/2021

CONTRATO/SEDUC/32750/2021 DE: 16/06/2021
Processo Nº: 1000003670897
Contratado: (260662/33) INES GONCALVES DIAS;CPF:026.480.529-17;Cargo/Função: (3506) CONTR.TEMP.FUNCAO PROF. HABILITADO;Ref:B-001;CH: 08H
Hab.:LICENCIATURA PLENA EM GEOGRAFIA;Motivo:AULAS RESIDUAIS;Un. Adm:(114553) E.E. Pe. JOHANNES BERTHOLD HENNING;De:14/06/2021 a 20/12/2021

CONTRATO/SEDUC/32751/2021 DE: 16/06/2021
Processo Nº: 1000003671777
Contratado: (260664/19) ROSIMEIRE PEREIRA;CPF:720.927.342-53;Cargo/Função: (3506) CONTR.TEMP.FUNCAO PROF. HABILITADO;Ref:B-001;CH: 30H
Hab.:LICENCIATURA PLENA EM LETRAS/PORTUGUES/LITERATURAS;Motivo:PROJETO/DEMANDA TEMPORARIA;Un. Adm:(194905) EE DA PM TIRADENTES CEL. CELSO H. SOUZA BARBOSA;De:14/06/2021 a 20/12/2021

CONTRATO/SEDUC/32752/2021 DE: 16/06/2021
Processo Nº: 1000003671992
Contratado: (260772/17) CLEIDE SURUBI SANTOS;CPF:846.487.241-00;Cargo/Função: (3506) CONTR.TEMP.FUNCAO PROF. HABILITADO;Ref:B-001;CH: 05H
Hab.:LICENCIATURA PLENA EM LETRAS/PORTUGUES/INGLÊS;Motivo:AULAS RESIDUAIS;Un. Adm:(084336) E.E. PROF. JOAO FLORENTINO SILVA NETO;De:10/06/2021 a 20/12/2021

PUBLICADA, REGISTRADA, CUMPR-SE.
Cuiabá-MT, 15 de Junho de 2021.
Alan Resende Porto
Secretário de Estado de Educação

O Secretário de Estado de Educação no uso de suas atribuições que lhes são conferidas por lei,

Resolve: CANCELAR - SEDUC
Objeto: CONTRATAÇÃO TEMPORARIA POR MOTIVO DE URGÊNCIA

CONTRATO/SEDUC/32753/2021 DE: 16/06/2021
Processo Nº: 1000003575314
Contratado: (265756/17) EPAMINONDAS CARNEIRO COSTA;CPF:156.842.371-34;Cargo/Função: (3506) CONTR.TEMP.FUNCAO PROF. HABILITADO;Ref:B-001;CH: 08H
Hab.:LICENCIATURA PLENA EM LETRAS/PORTUGUES/INGLÊS;Motivo:PROJETO/DEMANDA TEMPORARIA;Un. Adm:(009920) E.E. DJALMA FERREIRA DE SOUZA;De:10/02/2021 a 01/06/2021

CONTRATO/SEDUC/32754/2021 DE: 16/06/2021
Processo Nº: 1000003576796
Contratado: (266651/23) ADRIANA DE OLIVEIRA CORREA;CPF:018.368.991-73;Cargo/Função: (3506) CONTR.TEMP.FUNCAO PROF. HABILITADO;Ref:B-001;CH: 07H
Hab.:LICENCIATURA PLENA EM LETRAS/PORTUGUES/INGLÊS;Motivo:GESTANTE;Un. Adm:(159697) E.E. Pe. ONESTO COSTA;De:01/02/2021 a 20/12/2021

CONTRATO/SEDUC/32755/2021 DE: 16/06/2021
Processo Nº: 1000003576798
Contratado: (266651/24) ADRIANA DE OLIVEIRA CORREA;CPF:018.368.991-73;Cargo/Função: (3506) CONTR.TEMP.FUNCAO PROF. HABILITADO;Ref:B-001;CH: 04H
Hab.:LICENCIATURA PLENA EM LETRAS/PORTUGUES/INGLÊS;Motivo:GESTANTE;Un. Adm:(148113) E.E. CREMILDA DE OLIVEIRA VIANA;De:01/02/2021 a 20/12/2021

PUBLICADA, REGISTRADA, CUMPR-SE.
Cuiabá-MT, 15 de Junho de 2021.
Alan Resende Porto
Secretário de Estado de Educação

O Secretário de Estado de Educação no uso de suas atribuições que lhes são conferidas por lei,

Resolve: AUTORIZAR - SEDUC

Objeto: CONTRATAÇÃO TEMPORÁRIA POR MOTIVO DE URGÊNCIA

CONTRATO/SEDUC/32756/2021 DE: 16/06/2021

Processo Nº: 1000003672099

Contratado: (266651/28) ADRIANA DE OLIVEIRA CORREA;CPF:018.368.991-73;Cargo/Função: (3506) CONTR.TEMP.FUNCAO PROF. HABILITADO;Ref:B-001;CH: 05H

Hab.:LICENCIATURA PLENA EM LETRAS/PORTUGUES/INGLÊS;Motivo:GESTANTE;Un. Adm:(212504) E. E. DES. INT. DA ED. BAS. "GET DORNELLES VARGAS";De:15/06/2021 a 20/12/2021

PUBLICADA, REGISTRADA, CUMPRÁ-SE.
Cuiabá-MT, 15 de Junho de 2021.
Alan Resende Porto
Secretário de Estado de Educação

CONTRATO/SEDUC/32757/2021 DE: 16/06/2021

Processo Nº: 1000003671656

Contratado: (268682/11) CRISMARY PASSOS LATORRACA;CPF:522.296.881-20;Cargo/Função: (3506) CONTR.TEMP.FUNCAO PROF. HABILITADO;Ref:B-001;CH: 20H
Hab.:LICENCIATURA PLENA EM MATEMATICA;Motivo:SUBSTITUIÇÃO AO TITULAR GUARDANDO PUBLICAÇÃO DE MOVIMENTAÇÃO;Un. Adm:(010480) E.E. ALCEBIADES CALHAO;De:01/06/2021 a 30/06/2021

PUBLICADA, REGISTRADA, CUMPRÁ-SE.
Cuiabá-MT, 15 de Junho de 2021.
Alan Resende Porto
Secretário de Estado de Educação

O Secretário de Estado de Educação no uso de suas atribuições que lhes são conferidas por lei,

Resolve: CANCELAR - SEDUC

Objeto: CONTRATAÇÃO TEMPORÁRIA POR MOTIVO DE URGÊNCIA

CONTRATO/SEDUC/32758/2021 DE: 16/06/2021

Processo Nº: 1000003605413

Contratado: (269106/31) ELIZANGELA ALVES DA COSTA;CPF:713.328.391-34;Cargo/Função: (3506) CONTR.TEMP.FUNCAO PROF. HABILITADO;Ref:B-001;CH: 05H
Hab.:LICENCIATURA PLENA EM LETRAS/PORTUGUES/INGLÊS;Motivo:AULAS RESIDUAIS;Un. Adm:(212504) E. E. DES. INT. DA ED. BAS. "GET DORNELLES VARGAS";De:01/03/2021 a 20/12/2021

PUBLICADA, REGISTRADA, CUMPRÁ-SE.
Cuiabá-MT, 15 de Junho de 2021.
Alan Resende Porto
Secretário de Estado de Educação

O Secretário de Estado de Educação no uso de suas atribuições que lhes são conferidas por lei,

Resolve: AUTORIZAR - SEDUC

Objeto: CONTRATAÇÃO TEMPORÁRIA POR MOTIVO DE URGÊNCIA

CONTRATO/SEDUC/32759/2021 DE: 16/06/2021

Processo Nº: 1000003670679

Contratado: (269145/13) NILVA APARECIDA CARVALHO DE MELO;CPF:942.044.541-00;Cargo/Função: (3506) CONTR.TEMP.FUNCAO PROF. HABILITADO;Ref:B-001;CH: 01H
Hab.:LICENCIATURA PLENA EM EDUCAÇÃO FISICA;Motivo:AULAS RESIDUAIS;Un. Adm:(084336) E.E. PROF. JOAO FLORENTINO SILVA NETO;De:10/06/2021 a 20/12/2021

CONTRATO/SEDUC/32760/2021 DE: 16/06/2021

Processo Nº: 1000003667486

Contratado: (269866/16) PAULO HENRIQUE PEREIRA DOBINS;CPF:703.468.311-56;Cargo/Função: (3506) CONTR.TEMP.FUNCAO PROF. HABILITADO;Ref:B-001;CH: 21H
Hab.:LICENCIATURA PLENA EM EDUCAÇÃO FISICA;Motivo:INDENIZAÇÃO;Un. Adm:(118559) E.E. NIVALDO FRACAROLLI;De:01/06/2021 a 15/06/2021

CONTRATO/SEDUC/32761/2021 DE: 16/06/2021

Processo Nº: 1000003670764

Contratado: (271778/5) RONEUTO TSIO ORE EDI;CPF:703.635.821-18;Cargo/Função: (3506) CONTR.TEMP.FUNCAO PROF. HABILITADO;Ref:B-001;CH: 07H
Hab.:LICENCIATURA PLENA EM PEDAGOGIA;Motivo:PROJETO/DEMANDA TEMPORÁRIA;Un. Adm:(131822) E.E. INDIGENA BUTSE WAVE;De:02/06/2021 a 20/12/2021

CONTRATO/SEDUC/32762/2021 DE: 16/06/2021

Processo Nº: 1000003671983

Contratado: (272083/39) SILKENIA DA SILVA NUNES;CPF:028.436.901-29;Cargo/Função: (3506) CONTR.TEMP.FUNCAO PROF. HABILITADO;Ref:B-001;CH: 08H
Hab.:LICENCIATURA PLENA EM CIENCIAS BIOLOGICAS;Motivo:AULAS RESIDUAIS;Un. Adm:(156370) E.E. LUIZ FRUTUOSO DA SILVA;De:14/06/2021 a 20/12/2021

CONTRATO/SEDUC/32763/2021 DE: 16/06/2021

Processo Nº: 10000036701682

Contratado: (273877/19) APARECIDA RODRIGUES DA SILVA;CPF:570.280.281-00;Cargo/Função: (3506) CONTR.TEMP.FUNCAO PROF. HABILITADO;Ref:B-001;CH: 08H
Hab.:LICENCIATURA PLENA EM MATEMATICA;Motivo:AULAS RESIDUAIS;Un. Adm:(156370) E.E. LUIZ FRUTUOSO DA SILVA;De:14/06/2021 a 20/12/2021

CONTRATO/SEDUC/32764/2021 DE: 16/06/2021

Processo Nº: 1000003670799

Contratado: (274061/8) WENDER CURVELHO DAS FLORES;CPF:698.431.041-53;Cargo/Função: (3506) CONTR.TEMP.FUNCAO PROF. HABILITADO;Ref:B-001;CH: 03H
Hab.:LICENCIATURA PLENA EM HISTÓRIA;Motivo:AULAS RESIDUAIS;Un. Adm:(084336) E.E. PROF. JOAO FLORENTINO SILVA NETO;De:10/06/2021 a 20/12/2021

CONTRATO/SEDUC/32765/2021 DE: 16/06/2021

Processo Nº: 1000003663269

Contratado: (274108/16) VALDIR RICARDO FRANCISCO;CPF:779.861.301-30;Cargo/Função: (3506) CONTR.TEMP.FUNCAO PROF. HABILITADO;Ref:B-001;CH: 09H
Hab.:LICENCIATURA PLENA EM ARTES VISUAIS;Motivo:AULAS RESIDUAIS;Un. Adm:(061298) E.E. PROF. NATALINO FERREIRA MENDES;De:01/06/2021 a 20/12/2021

PUBLICADA, REGISTRADA, CUMPRÁ-SE.
Cuiabá-MT, 15 de Junho de 2021.
Alan Resende Porto
Secretário de Estado de Educação

O Secretário de Estado de Educação no uso de suas atribuições que lhes são conferidas por lei,

Resolve: CANCELAR - SEDUC

Objeto: CONTRATAÇÃO TEMPORÁRIA POR MOTIVO DE URGÊNCIA

CONTRATO/SEDUC/32766/2021 DE: 16/06/2021

Processo Nº: 1000003643397

Contratado: (274202/3) ADEMILSON TSEERERONO;CPF:038.432.231-06;Cargo/Função: (3514) CONTR.TEMP.FUNCAO PROF. NAO HABILIT;Ref:A-001;CH: 10H
Hab.:ENSINO MEDIO;Motivo:PROJETO/DEMANDA TEMPORÁRIA;Un. Adm:(131822) E.E. INDIGENA BUTSE WAVE;De:03/05/2021 a 20/12/2021

PUBLICADA, REGISTRADA, CUMPRÁ-SE.
Cuiabá-MT, 15 de Junho de 2021.
Alan Resende Porto
Secretário de Estado de Educação

O Secretário de Estado de Educação no uso de suas atribuições que lhes são conferidas por lei,

Resolve: AUTORIZAR - SEDUC

Objeto: CONTRATAÇÃO TEMPORÁRIA POR MOTIVO DE URGÊNCIA

CONTRATO/SEDUC/32767/2021 DE: 16/06/2021

Processo Nº: 1000003670771

Contratado: (274202/4) ADEMILSON TSEERERONO;CPF:038.432.231-06;Cargo/Função: (3514) CONTR.TEMP.FUNCAO PROF. NAO HABILIT;Ref:A-001;CH: 07H
Hab.:ENSINO MEDIO;Motivo:PROJETO/DEMANDA TEMPORÁRIA;Un. Adm:(131822) E.E. INDIGENA BUTSE WAVE;De:02/06/2021 a 20/12/2021

CONTRATO/SEDUC/32768/2021 DE: 16/06/2021

Processo Nº: 1000003669436

Contratado: (274300/11) GENILSON BARBOSA DO CARMO;CPF:034.792.251-10;Cargo/Função: (3506) CONTR.TEMP.FUNCAO PROF. HABILITADO;Ref:B-001;CH: 08H
Hab.:LICENCIATURA PLENA EM LETRAS/PORTUGUES;Motivo:AULAS RESIDUAIS;Un. Adm:(061298) E.E. PROF. NATALINO FERREIRA MENDES;De:19/05/2021 a 31/05/2021

PUBLICADA, REGISTRADA, CUMPRÁ-SE.
Cuiabá-MT, 15 de Junho de 2021.
Alan Resende Porto
Secretário de Estado de Educação

O Secretário de Estado de Educação no uso de suas atribuições que lhes são conferidas por lei,

Resolve: CANCELAR - SEDUC

Objeto: CONTRATAÇÃO TEMPORÁRIA POR MOTIVO DE URGÊNCIA

CONTRATO/SEDUC/32769/2021 DE: 16/06/2021

Processo Nº: 1000003638568

Contratado: (275882/6) LUIZA FONSECA DOS SANTOS GAUDENCIO;CPF:785.846.471-04;Cargo/Função: (3506) CONTR.TEMP.FUNCAO PROF. HABILITADO;Ref:B-001;CH: 20H
Hab.:LICENCIATURA PLENA EM PEDAGOGIA;Motivo:PROJETO/DEMANDA TEMPORÁRIA;Un. Adm:(194522) ESCOLA EST CARLOS DRUMMOND DE ANDRADE;De:01/05/2021 a 20/12/2021

PUBLICADA, REGISTRADA, CUMPRÁ-SE.
Cuiabá-MT, 15 de Junho de 2021.
Alan Resende Porto
Secretário de Estado de Educação

O Secretário de Estado de Educação no uso de suas atribuições que lhes são conferidas por lei,

Resolve: AUTORIZAR - SEDUC

Objeto: CONTRATAÇÃO TEMPORÁRIA POR MOTIVO DE URGÊNCIA

CONTRATO/SEDUC/32770/2021 DE: 16/06/2021

Processo Nº: 1000003669717

Contratado: (276037/8) KELLY CRISTINA PROENCA;CPF:945.162.511-91;Cargo/Função: (3506) CONTR.TEMP.FUNCAO PROF. HABILITADO;Ref:B-001;CH: 30H
Hab.:LICENCIATURA PLENA EM PEDAGOGIA;Motivo:INDENIZAÇÃO;Un. Adm:(157260) E.E. COUTINHO UNIÃO;De:01/06/2021 a 28/06/2021

CONTRATO/SEDUC/32771/2021 DE: 16/06/2021

Processo Nº: 1000003670961

Contratado: (276200/7) ROSILENE LOPES DE LIMA;CPF:694.415.101-49;Cargo/Função: (3506) CONTR.TEMP.FUNCAO PROF. HABILITADO;Ref:B-001;CH: 10H
Hab.:LICENCIATURA PLENA EM PEDAGOGIA;Motivo:PROJETO/DEMANDA TEMPORÁRIA;Un. Adm:(016241) E.E. Pe. JOSE DE ANCHIETA;De:01/06/2021 a 22/07/2021

CONTRATO/SEDUC/32772/2021 DE: 16/06/2021

Processo Nº: 1000003669893

Contratado: (276589/13) ERIENE LOPES BREDIZA MARQUES;CPF:813.733.251-00;Cargo/Função: (3506) CONTR.TEMP.FUNCAO PROF. HABILITADO;Ref:B-001;CH: 07H

Hab.:LICENCIATURA PLENA EM MATEMATICA;Motivo:AULAS RESIDUAIS;Un.
Adm:(158402) E.E. MIGUEL GONÇALVES BORGES;De:02/06/2021 a 20/12/2021

CONTRATO/SEDUC/32773/2021 DE: 16/06/2021
Processo Nº: 1000003664843
Contratado:(277701/8) DARA BARBOSA CARVALHO SILVA;CPF:054.620.381-78;Cargo/Função:(3506) CONTR.TEMP.FUNCAO PROF. HABILITADO;Ref:B-001;CH:13H
Hab.:LICENCIATURA PLENA EM PEDAGOGIA;Motivo:INDENIZAÇÃO;Un. Adm:(156000) E.E. PROFªZULEIDE DOS SANTOS BARROS;De:01/06/2021 a 21/06/2021

CONTRATO/SEDUC/32774/2021 DE: 16/06/2021
Processo Nº: 1000003669443
Contratado:(277897/10) JESSICA PAOLA VIEIRA DOS SANTOS RAMOS;CPF:037.688.171-21;Cargo/Função:(3506) CONTR.TEMP.FUNCAO PROF. HABILITADO;Ref:B-001;CH: 06H
Hab.:LICENCIATURA PLENA EM LETRAS/PORTUGUES;Motivo:AULAS RESIDUAIS;Un. Adm:(184594) E. E. RUBEM ALVES;De:01/06/2021 a 20/12/2021

CONTRATO/SEDUC/32775/2021 DE: 16/06/2021
Processo Nº: 1000003671922
Contratado:(278515/10) EDNEIA CICERA DE SOUZA BRAGA;CPF:987.495.441-87;Cargo/Função:(3506) CONTR.TEMP.FUNCAO PROF. HABILITADO;Ref:B-001;CH:20H
Hab.:LICENCIATURA PLENA EM PEDAGOGIA;Motivo:AFASTAMENTO DO TITULAR;Un. Adm:(158330) E.E. ANDRÉANTONIO MAGGI;De:14/06/2021 a 20/12/2021

PUBLICADA, REGISTRADA, CUMPRA-SE.
Cuiabá-MT, 15 de Junho de 2021.
Alan Resende Porto
Secretário de Estado de Educação

O Secretário de Estado de Educação no uso de suas atribuições que lhes são conferidas por lei,

Resolve: CANCELAR - SEDUC
Objeto: CONTRATAÇÃO TEMPORARIA POR MOTIVO DE URGÊNCIA

CONTRATO/SEDUC/32776/2021 DE: 16/06/2021
Processo Nº: 1000003570688
Contratado:(279534/5) SIMONI RODRIGUES BARRIM;CPF:011.486.341-50;Cargo/Função:(3506) CONTR.TEMP.FUNCAO PROF. HABILITADO;Ref:B-001;CH: 12H
Hab.:LICENCIATURA PLENA EM HISTÓRIA;Motivo:AULAS RESIDUAIS;Un. Adm:(013560) E.E. JOAO PAULO II;De:01/02/2021 a 20/12/2021

CONTRATO/SEDUC/32777/2021 DE: 16/06/2021
Processo Nº: 1000003553293
Contratado:(282462/3) ADAILTON CORREIA DOS SANTOS;CPF:954.180.915-49;Cargo/Função:(3476) APOIO ADM. EDUCACIONAL-ELEMENTAR;Ref:A-001;CH: 30H
Hab.:TECNOLOGIA EM GESTÃO DE RECURSOS HUMANOS;Motivo:AULAS/CARGO LIVRE;Un. Adm:(192155) EE JARDIM DOS IPES;De:02/02/2021 a 20/12/2021

PUBLICADA, REGISTRADA, CUMPRA-SE.
Cuiabá-MT, 15 de Junho de 2021.
Alan Resende Porto
Secretário de Estado de Educação

O Secretário de Estado de Educação no uso de suas atribuições que lhes são conferidas por lei,

Resolve: AUTORIZAR - SEDUC
Objeto: CONTRATAÇÃO TEMPORARIA POR MOTIVO DE URGÊNCIA

CONTRATO/SEDUC/32778/2021 DE: 16/06/2021
Processo Nº: 1000003672246
Contratado:(282694/2) DEBORA CARDOSO MARQUES;CPF:010.799.221-30;Cargo/Função:(3468) TECNICO ADMINISTRATIVO EDUCACIONAL;Ref:A-001;CH: 30H
Hab.:BACHARELADO EM ENGENHARIA AGRICOLA;Motivo:AFASTAMENTO DO TITULAR;Un. Adm:(011010) E.E. MARECHAL DUTRA;De:02/06/2021 a 10/06/2021

CONTRATO/SEDUC/32779/2021 DE: 16/06/2021
Processo Nº: 1000003671770
Contratado:(282715/9) SONIA RODRIGUES CABRAL;CPF:025.965.881-29;Cargo/Função:(3476) APOIO ADM. EDUCACIONAL-ELEMENTAR;Ref:A-001;CH: 30H
Hab.:LICENCIATURA PLENA EM EDUCAÇÃO FISICA;Motivo:INDENIZAÇÃO;Un. Adm:(192147) E.E PROFESSORA EDITH PEREIRA BARBOSA;De:10/06/2021 a 05/07/2021

CONTRATO/SEDUC/32780/2021 DE: 16/06/2021
Processo Nº: 1000003664854
Contratado:(282726/5) ELENILDE NASCIMENTO SANTOS;CPF:639.285.073-20;Cargo/Função:(3506) CONTR.TEMP.FUNCAO PROF. HABILITADO;Ref:B-001;CH: 15H
Hab.:LICENCIATURA PLENA EM PEDAGOGIA;Motivo:INDENIZAÇÃO;Un. Adm:(156000) E.E. PROFªZULEIDE DOS SANTOS BARROS;De:01/06/2021 a 21/06/2021

CONTRATO/SEDUC/32781/2021 DE: 16/06/2021
Processo Nº: 1000003670700
Contratado:(282869/18) DIOGO FERNANDO DOS SANTOS LIMA;CPF:025.910.101-02;Cargo/Função:(3506) CONTR.TEMP.FUNCAO PROF. HABILITADO;Ref:B-001;CH: 08H
Hab.:LICENCIATURA PLENA EM FILOSOFIA/HISTORIA;Motivo:AULAS RESIDUAIS;Un. Adm:(038598) E.E. IGNACIO SCHEVINSKI FILHO;De:14/06/2021 a 20/12/2021

PUBLICADA, REGISTRADA, CUMPRA-SE.
Cuiabá-MT, 15 de Junho de 2021.
Alan Resende Porto
Secretário de Estado de Educação

O Secretário de Estado de Educação no uso de suas atribuições que lhes são conferidas por lei,

Resolve: CANCELAR - SEDUC
Objeto: CONTRATAÇÃO TEMPORARIA POR MOTIVO DE URGÊNCIA

CONTRATO/SEDUC/32782/2021 DE: 16/06/2021
Processo Nº: 1000003562165
Contratado:(283085/12) ALEXANDRE ZAMPIVA;CPF:931.291.490-15;Cargo/Função:(3506) CONTR.TEMP.FUNCAO PROF. HABILITADO;Ref:B-001;CH: 14H
Hab.:LICENCIATURA PLENA EM GEOGRAFIA;Motivo:AULAS RESIDUAIS;Un. Adm:(114553) E.E. Pe. JHOANNES BERTHOLD HENNING;De:03/02/2021 a 20/12/2021

PUBLICADA, REGISTRADA, CUMPRA-SE.
Cuiabá-MT, 15 de Junho de 2021.
Alan Resende Porto
Secretário de Estado de Educação

O Secretário de Estado de Educação no uso de suas atribuições que lhes são conferidas por lei,

Resolve: AUTORIZAR - SEDUC
Objeto: CONTRATAÇÃO TEMPORARIA POR MOTIVO DE URGÊNCIA

CONTRATO/SEDUC/32783/2021 DE: 16/06/2021
Processo Nº: 1000003671562
Contratado:(283085/13) ALEXANDRE ZAMPIVA;CPF:931.291.490-15;Cargo/Função:(3506) CONTR.TEMP.FUNCAO PROF. HABILITADO;Ref:B-001;CH: 16H
Hab.:LICENCIATURA PLENA EM GEOGRAFIA;Motivo:AULAS RESIDUAIS;Un. Adm:(114553) E.E. Pe. JHOANNES BERTHOLD HENNING;De:14/06/2021 a 20/12/2021

CONTRATO/SEDUC/32784/2021 DE: 16/06/2021
Processo Nº: 1000003671989
Contratado:(283946/8) DAYANY BARBOSA DE ALENCAR;CPF:051.063.991-73;Cargo/Função:(3506) CONTR.TEMP.FUNCAO PROF. HABILITADO;Ref:B-001;CH: 01H
Hab.:LICENCIATURA PLENA EM CIENCIAS BIOLOGICAS;Motivo:AULAS RESIDUAIS;Un. Adm:(009687) E.E. LEONIDAS ANTERO DE MATOS;De:01/06/2021 a 20/12/2021

CONTRATO/SEDUC/32785/2021 DE: 16/06/2021
Processo Nº: 1000003669759
Contratado:(284326/4) STYVIANI MARTINS PEREIRA;CPF:017.921.921-93;Cargo/Função:(3468) TECNICO ADMINISTRATIVO EDUCACIONAL;Ref:A-001;CH: 30H
Hab.:ENSINO MEDIO;Motivo:PROJETO/DEMANDA TEMPORARIA;Un. Adm:(015865) E.E. 29 DE NOVEMBRO;De:11/06/2021 a 20/12/2021

CONTRATO/SEDUC/32786/2021 DE: 16/06/2021
Processo Nº: 1000003670701
Contratado:(284424/9) LILLIA CONCEICAO LIMA;CPF:755.007.601-49;Cargo/Função:(3506) CONTR.TEMP.FUNCAO PROF. HABILITADO;Ref:B-001;CH: 10H
Hab.:LICENCIATURA PLENA EM CIENCIAS BIOLOGICAS;Motivo:AULAS RESIDUAIS;Un. Adm:(157260) E.E. COUTINHO UNIÃO;De:10/06/2021 a 16/07/2021

CONTRATO/SEDUC/32787/2021 DE: 16/06/2021
Processo Nº: 1000003670789
Contratado:(284514/8) THIAGO ROBERTO PEROZA;CPF:287.077.438-90;Cargo/Função:(3506) CONTR.TEMP.FUNCAO PROF. HABILITADO;Ref:B-001;CH: 02H
Hab.:LICENCIATURA PLENA EM MATEMATICA;Motivo:AULAS RESIDUAIS;Un. Adm:(084336) E.E. PROF. JOAO FLORENTINO SILVA NETO;De:10/06/2021 a 20/12/2021

CONTRATO/SEDUC/32788/2021 DE: 16/06/2021
Processo Nº: 1000003671937
Contratado:(284514/9) THIAGO ROBERTO PEROZA;CPF:287.077.438-90;Cargo/Função:(3506) CONTR.TEMP.FUNCAO PROF. HABILITADO;Ref:B-001;CH: 02H
Hab.:LICENCIATURA PLENA EM MATEMATICA;Motivo:AULAS RESIDUAIS;Un. Adm:(084336) E.E. PROF. JOAO FLORENTINO SILVA NETO;De:10/06/2021 a 20/12/2021

CONTRATO/SEDUC/32789/2021 DE: 16/06/2021
Processo Nº: 1000003672172
Contratado:(284706/10) JANIEIRE KELLY POGIAN;CPF:059.982.661-45;Cargo/Função:(3506) CONTR.TEMP.FUNCAO PROF. HABILITADO;Ref:B-001;CH: 30H
Hab.:LICENCIATURA PLENA EM EDUCAÇÃO FISICA;Motivo:INDENIZAÇÃO;Un. Adm:(157244) E.E. SIDNEY CÉSAR FÜHR;De:01/06/2021 a 18/06/2021

CONTRATO/SEDUC/32790/2021 DE: 16/06/2021
Processo Nº: 1000003669589
Contratado:(286416/22) MARCOS VINICIUS BELLINI;CPF:050.769.979-30;Cargo/Função:(3506) CONTR.TEMP.FUNCAO PROF. HABILITADO;Ref:B-001;CH: 01H
Hab.:LICENCIATURA PLENA EM EDUCAÇÃO FISICA;Motivo:AULAS RESIDUAIS;Un. Adm:(038598) E.E. IGNACIO SCHEVINSKI FILHO;De:11/06/2021 a 20/12/2021

CONTRATO/SEDUC/32791/2021 DE: 16/06/2021
Processo Nº: 1000003671529
Contratado:(288790/14) ROZILENE ALVES DE SOUZA;CPF:025.744.661-36;Cargo/Função:(3506) CONTR.TEMP.FUNCAO PROF. HABILITADO;Ref:B-001;CH: 01H
Hab.:LICENCIATURA PLENA EM EDUCAÇÃO FISICA;Motivo:AULAS RESIDUAIS;Un. Adm:(076198) E.E. PAULO FREIRE;De:08/06/2021 a 20/12/2021

CONTRATO/SEDUC/32792/2021 DE: 16/06/2021
Processo Nº: 1000003671509
Contratado:(291609/2) NATALIA AVILA MORAES;CPF:408.155.408-09;Cargo/Função:(3506) CONTR.TEMP.FUNCAO PROF. HABILITADO;Ref:B-001;CH: 03H
Hab.:LICENCIATURA PLENA EM QUIMICA;Motivo:AULAS RESIDUAIS;Un. Adm:(184152) E. E. JUAREZ RODRIGUES DOS ANJOS;De:14/06/2021 a 20/12/2021

CONTRATO/SEDUC/32793/2021 DE: 16/06/2021
Processo Nº: 1000003666834
Contratado:(291900/7) NELSON RIVADAVEA DE SOUZA;CPF:783.984.361-15;Cargo/Função:(3506) CONTR.TEMP.FUNCAO PROF. HABILITADO;Ref:B-001;CH: 08H
Hab.:LICENCIATURA PLENA EM GEOGRAFIA;Motivo:AULAS RESIDUAIS;Un. Adm:(156434) E.E. JOSÉDOMINGOS FRAGA;De:08/06/2021 a 20/12/2021

CONTRATO/SEDUC/32794/2021 DE: 16/06/2021
Processo Nº: 1000003671755
Contratado:(295582/12) LILIANE TRINDADE DOS SANTOS;CPF:057.643.931-24;Cargo/Função:(3506) CONTR.TEMP.FUNCAO PROF. HABILITADO;Ref:B-001;CH: 30H

Hab.: LICENCIATURA PLENA EM MATEMÁTICA; Motivo: INDENIZAÇÃO; Un. Adm.: (011843) E.E. Dep. FRANCISCO VILANOVA; De: 01/06/2021 a 13/06/2021

CONTRATO/SEDUC/32795/2021 DE: 16/06/2021
Processo Nº: 1000003671897
Contratado: (295824/14) ANDREIA SILVA DE MOARES; CPF: 877.344.191-00; Cargo/Função: (3506) CONTR. TEMP. FUNCAO PROF. HABILITADO; Ref: B-001; CH: 10H
Hab.: LICENCIATURA PLENA EM FILOSOFIA; Motivo: PROJETO/DEMANDA TEMPORARIA; Un. Adm.: (021091) E.E. CLENIA ROSALINA SOUZA; De: 01/06/2021 a 20/12/2021

CONTRATO/SEDUC/32796/2021 DE: 16/06/2021
Processo Nº: 1000003669392
Contratado: (297486/7) ELIZABET APARECIDA FERRAZ DA SILVA; CPF: 130.809.508-28; Cargo/Função: (3506) CONTR. TEMP. FUNCAO PROF. HABILITADO; Ref: B-001; CH: 01H
Hab.: LICENCIATURA PLENA EM ARTES VISUAIS; Motivo: AULAS RESIDUAIS; Un. Adm.: (159697) E.E. Pe. ONESTO COSTA; De: 01/06/2021 a 20/12/2021

CONTRATO/SEDUC/32797/2021 DE: 16/06/2021
Processo Nº: 1000003671670
Contratado: (297576/2) DAIANE CAROLINE CAMPAGNOLO COPPETTI; CPF: 024.519.911-00; Cargo/Função: (3506) CONTR. TEMP. FUNCAO PROF. HABILITADO; Ref: B-001; CH: 08H
Hab.: LICENCIATURA PLENA EM PEDAGOGIA; Motivo: PROJETO/DEMANDA TEMPORARIA; Un. Adm.: (016500) E.E. MARIO SPINELLI; De: 11/06/2021 a 20/12/2021

CONTRATO/SEDUC/32798/2021 DE: 16/06/2021
Processo Nº: 1000003671702
Contratado: (297576/3) DAIANE CAROLINE CAMPAGNOLO COPPETTI; CPF: 024.519.911-00; Cargo/Função: (3506) CONTR. TEMP. FUNCAO PROF. HABILITADO; Ref: B-001; CH: 09H
Hab.: LICENCIATURA PLENA EM PEDAGOGIA; Motivo: AULAS RESIDUAIS; Un. Adm.: (016500) E.E. MARIO SPINELLI; De: 11/06/2021 a 20/12/2021

PUBLICADA, REGISTRADA, CUMPRÁ-SE.
Cuiabá-MT, 15 de Junho de 2021.
Alan Resende Porto
Secretário de Estado de Educação

O Secretário de Estado de Educação no uso de suas atribuições que lhes são conferidas por lei,

Resolve: CANCELAR - SEDUC
Objeto: CONTRATAÇÃO TEMPORARIA POR MOTIVO DE URGÊNCIA

CONTRATO/SEDUC/32799/2021 DE: 16/06/2021
Processo Nº: 1000003556844
Contratado: (297587/5) CLAUDINEI ALVES DOS SANTOS; CPF: 024.432.421-29; Cargo/Função: (3506) CONTR. TEMP. FUNCAO PROF. HABILITADO; Ref: B-001; CH: 04H
Hab.: LICENCIATURA PLENA EM EDUCAÇÃO FISICA; Motivo: AULAS RESIDUAIS; Un. Adm.: (173762) E.E. PROFª DJALMA GUILHERME DA SILVA; De: 01/02/2021 a 20/12/2021

PUBLICADA, REGISTRADA, CUMPRÁ-SE.
Cuiabá-MT, 15 de Junho de 2021.
Alan Resende Porto
Secretário de Estado de Educação

O Secretário de Estado de Educação no uso de suas atribuições que lhes são conferidas por lei,

Resolve: AUTORIZAR - SEDUC
Objeto: CONTRATAÇÃO TEMPORARIA POR MOTIVO DE URGÊNCIA

CONTRATO/SEDUC/32800/2021 DE: 16/06/2021
Processo Nº: 1000003671551
Contratado: (298393/2) LUCILENE DA SILVA SOUSA; CPF: 013.136.162-73; Cargo/Função: (3476) APOIO ADM. EDUCACIONAL-ELEMENTAR; Ref: A-001; CH: 30H
Hab.: ENSINO MEDIO; Motivo: AULAS/CARGO LIVRE; Un. Adm.: (038598) E.E. IGNACIO SCHEVINSKI FILHO; De: 07/06/2021 a 20/12/2021

CONTRATO/SEDUC/32801/2021 DE: 16/06/2021
Processo Nº: 1000003672151
Contratado: (300526/6) KAROLINE VIEIRA MAGALHAES PALERMO; CPF: 061.505.461-79; Cargo/Função: (3506) CONTR. TEMP. FUNCAO PROF. HABILITADO; Ref: B-001; CH: 01H
Hab.: LICENCIATURA PLENA EM EDUCAÇÃO FISICA; Motivo: AULAS RESIDUAIS; Un. Adm.: (071790) E.E. JOSE BEJO; De: 28/05/2021 a 20/12/2021

PUBLICADA, REGISTRADA, CUMPRÁ-SE.
Cuiabá-MT, 15 de Junho de 2021.
Alan Resende Porto
Secretário de Estado de Educação

O Secretário de Estado de Educação no uso de suas atribuições que lhes são conferidas por lei,

Resolve: CANCELAR - SEDUC
Objeto: CONTRATAÇÃO TEMPORARIA POR MOTIVO DE URGÊNCIA

CONTRATO/SEDUC/32802/2021 DE: 16/06/2021
Processo Nº: 1000003628881
Contratado: (300628/3) ALEX FILIPE GOMES DOS SANTOS; CPF: 012.105.902-20; Cargo/Função: (3506) CONTR. TEMP. FUNCAO PROF. HABILITADO; Ref: B-001; CH: 07H
Hab.: LICENCIATURA PLENA EM HISTÓRIA; Motivo: AULAS RESIDUAIS; Un. Adm.: (010987) E.E. D. WUNIBALDO TELLEUR; De: 12/04/2021 a 20/12/2021

CONTRATO/SEDUC/32803/2021 DE: 16/06/2021
Processo Nº: 1000003650239
Contratado: (300628/5) ALEX FILIPE GOMES DOS SANTOS; CPF: 012.105.902-

20; Cargo/Função: (3506) CONTR. TEMP. FUNCAO PROF. HABILITADO; Ref: B-001; CH: 02H

Hab.: LICENCIATURA PLENA EM HISTÓRIA; Motivo: AULAS RESIDUAIS; Un. Adm.: (010987) E.E. D. WUNIBALDO TELLEUR; De: 11/05/2021 a 20/12/2021

CONTRATO/SEDUC/32804/2021 DE: 16/06/2021
Processo Nº: 1000003570293
Contratado: (303205/1) REGISLAINE OLIVEIRA BORGES; CPF: 006.451.241-09; Cargo/Função: (3476) APOIO ADM. EDUCACIONAL-ELEMENTAR; Ref: A-001; CH: 30H
Hab.: LICENCIATURA PLENA EM CIENCIAS BIOLOGICAS; Motivo: AULAS/CARGO LIVRE; Un. Adm.: (176664) E. E. 12 DE OUTUBRO; De: 03/02/2021 a 20/12/2021

CONTRATO/SEDUC/32805/2021 DE: 16/06/2021
Processo Nº: 1000003598115
Contratado: (303262/2) NATALI FELIX ARINOS; CPF: 039.520.041-54; Cargo/Função: (3506) CONTR. TEMP. FUNCAO PROF. HABILITADO; Ref: B-001; CH: 10H
Hab.: LICENCIATURA PLENA EM FISICA; Motivo: AULAS RESIDUAIS; Un. Adm.: (009857) E.E. FRANCISCO A. FERREIRA MENDES; De: 02/03/2021 a 20/12/2021

CONTRATO/SEDUC/32806/2021 DE: 16/06/2021
Processo Nº: 1000003625571
Contratado: (303997/3) MARCOS VINICIUS LISBOA CACHUCHO; CPF: 736.070.701-30; Cargo/Função: (3506) CONTR. TEMP. FUNCAO PROF. HABILITADO; Ref: B-001; CH: 05H
Hab.: LICENCIATURA PLENA EM HISTÓRIA; Motivo: AULAS RESIDUAIS; Un. Adm.: (010928) E.E. JOSE SALMEN HANZE; De: 01/04/2021 a 20/12/2021

PUBLICADA, REGISTRADA, CUMPRÁ-SE.
Cuiabá-MT, 15 de Junho de 2021.
Alan Resende Porto
Secretário de Estado de Educação

O Secretário de Estado de Educação no uso de suas atribuições que lhes são conferidas por lei,

Resolve: AUTORIZAR - SEDUC
Objeto: CONTRATAÇÃO TEMPORARIA POR MOTIVO DE URGÊNCIA

CONTRATO/SEDUC/32807/2021 DE: 16/06/2021
Processo Nº: 1000003671787
Contratado: (304005/4) IVONETE LOPES CORREIA; CPF: 624.818.191-87; Cargo/Função: (3506) CONTR. TEMP. FUNCAO PROF. HABILITADO; Ref: B-001; CH: 03H
Hab.: LICENCIATURA PLENA EM CIENCIAS BIOLOGICAS; Motivo: AULAS RESIDUAIS; Un. Adm.: (156434) E.E. JOSÉ DOMINGOS FRAGA; De: 11/06/2021 a 20/12/2021

CONTRATO/SEDUC/32808/2021 DE: 16/06/2021
Processo Nº: 1000003670674
Contratado: (304421/2) LORRAINE DO NASCIMENTO FARIAS; CPF: 024.349.561-73; Cargo/Função: (3468) TECNICO ADMINISTRATIVO EDUCACIONAL; Ref: A-001; CH: 30H
Hab.: BACHARELADO EM AGRONOMIA; Motivo: AFASTAMENTO DO TITULAR; Un. Adm.: (212466) E. E. DES. INT. DA ED. BAS. "PROF ALFREDO MARIEN"; De: 17/06/2021 a 14/09/2021

PUBLICADA, REGISTRADA, CUMPRÁ-SE.
Cuiabá-MT, 15 de Junho de 2021.
Alan Resende Porto
Secretário de Estado de Educação

O Secretário de Estado de Educação no uso de suas atribuições que lhes são conferidas por lei,

Resolve: CANCELAR - SEDUC
Objeto: CONTRATAÇÃO TEMPORARIA POR MOTIVO DE URGÊNCIA

CONTRATO/SEDUC/32809/2021 DE: 16/06/2021
Processo Nº: 1000003643392
Contratado: (304809/1) MARIA CARLA WAUTOMO URE; CPF: 067.908.821-03; Cargo/Função: (3514) CONTR. TEMP. FUNCAO PROF. NAO HABILIT; Ref: A-001; CH: 11H
Hab.: ENSINO MEDIO; Motivo: PROJETO/DEMANDA TEMPORARIA; Un. Adm.: (131822) E.E. INDIGENA BUTSE WAVE; De: 03/05/2021 a 20/12/2021

PUBLICADA, REGISTRADA, CUMPRÁ-SE.
Cuiabá-MT, 15 de Junho de 2021.
Alan Resende Porto
Secretário de Estado de Educação

O Secretário de Estado de Educação no uso de suas atribuições que lhes são conferidas por lei,

Resolve: AUTORIZAR - SEDUC
Objeto: CONTRATAÇÃO TEMPORARIA POR MOTIVO DE URGÊNCIA

CONTRATO/SEDUC/32810/2021 DE: 16/06/2021
Processo Nº: 1000003670777
Contratado: (304809/2) MARIA CARLA WAUTOMO URE; CPF: 067.908.821-03; Cargo/Função: (3514) CONTR. TEMP. FUNCAO PROF. NAO HABILIT; Ref: A-001; CH: 07H
Hab.: ENSINO MEDIO; Motivo: PROJETO/DEMANDA TEMPORARIA; Un. Adm.: (131822) E.E. INDIGENA BUTSE WAVE; De: 02/06/2021 a 20/12/2021

CONTRATO/SEDUC/32811/2021 DE: 16/06/2021
Processo Nº: 1000003662903
Contratado: (305138/1) REGIANE ALVES DE SOUZA; CPF: 013.656.041-52; Cargo/Função: (3468) TECNICO ADMINISTRATIVO EDUCACIONAL; Ref: A-001; CH: 30H
Hab.: BACHARELADO EM ADMINISTRAÇÃO DE EMPRESAS; Motivo: AFASTAMENTO DO TITULAR; Un. Adm.: (084336) E.E. PROF. JOAO FLORENTINO SILVA NETO; De: 01/06/2021 a 30/06/2021

CONTRATO/SEDUC/32812/2021 DE: 16/06/2021
Processo Nº: 1000003668058
Contratado: (305152/1) JOSIMAR CILIANO ETETSE; CPF: 104.799.731-21; Cargo/

Função: (3514) CONTR. TEMP. FUNCAO PROF. NAO HABILIT;Ref:A-001;CH: 11H
 Hab.: ENSINO MEDIO;Motivo: PROJETO/DEMANDA TEMPORARIA;Un. Adm: (118532) E.E. INDIGENA ESTRELA;De: 02/06/2021 a 20/12/2021

CONTRATO/SEDUC/32813/2021 DE: 16/06/2021
 Processo Nº: 1000003667980
 Contratado: (305155/1) JOADIL SULANO DA SILVA;CPF:007.042.851-42;Cargo/Função: (3476) APOIO ADM. EDUCACIONAL-ELEMENTAR;Ref:A-001;CH: 30H
 Hab.: BACHARELADO EM AGRONOMIA;Motivo: INDENIZAÇÃO;Un. Adm: (012734) E.E. LISANDRO NUNES PEREIRA;De: 01/06/2021 a 17/06/2021

CONTRATO/SEDUC/32814/2021 DE: 16/06/2021
 Processo Nº: 1000003669823
 Contratado: (305163/1) NILO MANOEL BODODITU TSERE RURA;CPF:708.342.121-88;Cargo/Função: (3514) CONTR. TEMP. FUNCAO PROF. NAO HABILIT;Ref:A-001;CH: 10H
 Hab.: ENSINO MEDIO;Motivo: PROJETO/DEMANDA TEMPORARIA;Un. Adm: (124010) E.E. INDIGENA HAMBE;De: 10/06/2021 a 20/12/2021

CONTRATO/SEDUC/32815/2021 DE: 16/06/2021
 Processo Nº: 1000003671506
 Contratado: (305164/1) ADRIANA DE OLIVEIRA;CPF:706.933.661-68;Cargo/Função: (3506) CONTR. TEMP. FUNCAO PROF. HABILITADO;Ref:B-001;CH: 02H
 Hab.: LICENCIATURA PLENA EM PEDAGOGIA;Motivo: AULAS RESIDUAIS;Un. Adm: (015156) E.E. NORBERTO SCHWANTES;De: 14/06/2021 a 20/12/2021

CONTRATO/SEDUC/32816/2021 DE: 16/06/2021
 Processo Nº: 1000003669670
 Contratado: (305166/1) ELISANGELA MARIA DE OLIVEIRA;CPF:058.991.231-33;Cargo/Função: (3468) TECNICO ADMINISTRATIVO EDUCACIONAL;Ref:A-001;CH: 30H
 Hab.: ENSINO MEDIO;Motivo: AFASTAMENTO DO TITULAR;Un. Adm: (056685) E.E. MACHADO DE ASSIS;De: 01/06/2021 a 30/06/2021

CONTRATO/SEDUC/32817/2021 DE: 16/06/2021
 Processo Nº: 1000003671868
 Contratado: (305170/1) CRISTINA FERREIRA DOS SANTOS SILVA;CPF:969.381.881-49;Cargo/Função: (3506) CONTR. TEMP. FUNCAO PROF. HABILITADO;Ref:B-001;CH: 30H
 Hab.: LICENCIATURA PLENA EM PEDAGOGIA;Motivo: AFASTAMENTO DO TITULAR;Un. Adm: (192147) E.E. PROFESSORA EDITH PEREIRA BARBOSA;De: 14/06/2021 a 20/12/2021

CONTRATO/SEDUC/32818/2021 DE: 16/06/2021
 Processo Nº: 1000003669257
 Contratado: (305173/1) VANDERLEIA SANTOS OLIVEIRA;CPF:902.618.011-04;Cargo/Função: (3476) APOIO ADM. EDUCACIONAL-ELEMENTAR;Ref:A-001;CH: 30H
 Hab.: ENSINO MEDIO;Motivo: PROJETO/DEMANDA TEMPORARIA;Un. Adm: (010456) E.E. FILOGONIO CORREA;De: 09/06/2021 a 20/12/2021

CONTRATO/SEDUC/32819/2021 DE: 16/06/2021
 Processo Nº: 1000003672141
 Contratado: (305174/1) EMILIA TSINTSENIN;CPF:058.402.061-99;Cargo/Função: (3476) APOIO ADM. EDUCACIONAL-ELEMENTAR;Ref:A-001;CH: 30H
 Hab.: ENSINO MEDIO;Motivo: PROJETO/DEMANDA TEMPORARIA;Un. Adm: (015180) E.E. Cel. ONDINO R. LIMA;De: 01/06/2021 a 20/12/2021

CONTRATO/SEDUC/32820/2021 DE: 16/06/2021
 Processo Nº: 1000003669737
 Contratado: (305175/1) APARECIDA DE FATIMA MOURAO NASCIMENTO;CPF:436.696.466-04;Cargo/Função: (3468) TECNICO ADMINISTRATIVO EDUCACIONAL;Ref:A-001;CH: 30H
 Hab.: LICENCIATURA PLENA EM LETRAS/PORTUGUES;Motivo: PROJETO/DEMANDA TEMPORARIA;Un. Adm: (015253) E.E. LOURENÇO PERUCHI;De: 14/06/2021 a 20/12/2021

CONTRATO/SEDUC/32821/2021 DE: 16/06/2021
 Processo Nº: 1000003669236
 Contratado: (305176/1) JOSELHA SOUSA BRITO;CPF:820.932.702-00;Cargo/Função: (3476) APOIO ADM. EDUCACIONAL-ELEMENTAR;Ref:A-001;CH: 30H
 Hab.: ENSINO MEDIO;Motivo: INDENIZAÇÃO;Un. Adm: (016527) CEJA ARÃO GOMES BEZERRA;De: 01/06/2021 a 10/06/2021

PUBLICADA, REGISTRADA, CUMPRASE.
 Cuiabá-MT, 15 de Junho de 2021.
 Alan Resende Porto
 Secretário de Estado de Educação

O Secretário de Estado de Educação no uso de suas atribuições que lhes são conferidas por lei,

Resolve: CANCELAR - SEDUC
 Objeto: CONTRATAÇÃO TEMPORARIA POR MOTIVO DE URGÊNCIA

CONTRATO/SEDUC/32822/2021 DE: 16/06/2021
 Processo Nº: 1000003604799
 Contratado: (48058/64) ROSIMEIRE SANTOS SOUZA;CPF:581.961.531-04;Cargo/Função: (3506) CONTR. TEMP. FUNCAO PROF. HABILITADO;Ref:B-001;CH: 04H
 Hab.: LICENCIATURA PLENA EM LETRAS/PORTUGUES/ESPANHOL;Motivo: AULAS RESIDUAIS;Un. Adm: (014176) E.E. MARTINIANO CARLOS PEREIRA;De: 01/03/2021 a 20/12/2021

PUBLICADA, REGISTRADA, CUMPRASE.
 Cuiabá-MT, 15 de Junho de 2021.
 Alan Resende Porto
 Secretário de Estado de Educação

O Secretário de Estado de Educação no uso de suas atribuições que lhes são conferidas por lei,

Resolve: AUTORIZAR - SEDUC
 Objeto: CONTRATAÇÃO TEMPORARIA POR MOTIVO DE URGÊNCIA

CONTRATO/SEDUC/32823/2021 DE: 16/06/2021
 Processo Nº: 1000003671968
 Contratado: (48058/74) ROSIMEIRE SANTOS SOUZA;CPF:581.961.531-04;Cargo/Função: (3506) CONTR. TEMP. FUNCAO PROF. HABILITADO;Ref:B-001;CH: 04H
 Hab.: LICENCIATURA PLENA EM LETRAS/PORTUGUES/ESPANHOL;Motivo: AULAS RESIDUAIS;Un. Adm: (014176) E.E. MARTINIANO CARLOS PEREIRA;De: 10/06/2021 a 20/12/2021

CONTRATO/SEDUC/32824/2021 DE: 16/06/2021
 Processo Nº: 1000003667587
 Contratado: (49962/7) JOSIDEME SILVA DE OLIVEIRA;CPF:782.321.471-72;Cargo/Função: (3506) CONTR. TEMP. FUNCAO PROF. HABILITADO;Ref:B-001;CH: 30H
 Hab.: LICENCIATURA PLENA EM PEDAGOGIA;Motivo: INDENIZAÇÃO;Un. Adm: (014141) E.E. HUMBERTO CASTELO BRANCO;De: 01/06/2021 a 04/06/2021

CONTRATO/SEDUC/32825/2021 DE: 16/06/2021
 Processo Nº: 1000003672215
 Contratado: (52225/20) DOMINGOS PINTO DE FRANCA;CPF:353.851.031-87;Cargo/Função: (3506) CONTR. TEMP. FUNCAO PROF. HABILITADO;Ref:B-001;CH: 30H
 Hab.: LICENCIATURA PLENA EM LETRAS/PORTUGUES/INGLÊS;Motivo: INDENIZAÇÃO;Un. Adm: (009547) E.E. PASCOAL RAMOS;De: 01/06/2021 a 11/06/2021

CONTRATO/SEDUC/32826/2021 DE: 16/06/2021
 Processo Nº: 1000003671958
 Contratado: (62488/21) ELIOMAR NOLETO SILVA;CPF:604.613.731-49;Cargo/Função: (3506) CONTR. TEMP. FUNCAO PROF. HABILITADO;Ref:B-001;CH: 01H
 Hab.: LICENCIATURA PLENA EM EDUCAÇÃO FISICA;Motivo: AULAS RESIDUAIS;Un. Adm: (014176) E.E. MARTINIANO CARLOS PEREIRA;De: 10/06/2021 a 20/12/2021

PUBLICADA, REGISTRADA, CUMPRASE.
 Cuiabá-MT, 15 de Junho de 2021.
 Alan Resende Porto
 Secretário de Estado de Educação

O Secretário de Estado de Educação no uso de suas atribuições que lhes são conferidas por lei,

Resolve: CANCELAR - SEDUC
 Objeto: CONTRATAÇÃO TEMPORARIA POR MOTIVO DE URGÊNCIA

CONTRATO/SEDUC/32827/2021 DE: 16/06/2021
 Processo Nº: 1000003604804
 Contratado: (62488/9) ELIOMAR NOLETO SILVA;CPF:604.613.731-49;Cargo/Função: (3506) CONTR. TEMP. FUNCAO PROF. HABILITADO;Ref:B-001;CH: 01H
 Hab.: LICENCIATURA PLENA EM EDUCAÇÃO FISICA;Motivo: AULAS RESIDUAIS;Un. Adm: (014176) E.E. MARTINIANO CARLOS PEREIRA;De: 01/03/2021 a 20/12/2021

PUBLICADA, REGISTRADA, CUMPRASE.
 Cuiabá-MT, 15 de Junho de 2021.
 Alan Resende Porto
 Secretário de Estado de Educação

O Secretário de Estado de Educação no uso de suas atribuições que lhes são conferidas por lei,

Resolve: AUTORIZAR - SEDUC
 Objeto: CONTRATAÇÃO TEMPORARIA POR MOTIVO DE URGÊNCIA

CONTRATO/SEDUC/32828/2021 DE: 16/06/2021
 Processo Nº: 1000003669437
 Contratado: (67372/62) MARIA ZENEIDE DOS SANTOS DA SILVA;CPF:523.356.901-91;Cargo/Função: (3506) CONTR. TEMP. FUNCAO PROF. HABILITADO;Ref:B-001;CH: 04H
 Hab.: LICENCIATURA PLENA EM LETRAS/PORTUGUES;Motivo: AULAS RESIDUAIS;Un. Adm: (061298) E.E. PROF. NATALINO FERREIRA MENDES;De: 19/05/2021 a 31/05/2021

CONTRATO/SEDUC/32829/2021 DE: 16/06/2021
 Processo Nº: 1000003671773
 Contratado: (78438/25) ELISANGELA CRISTINA LONDON SILVA;CPF:903.992.931-91;Cargo/Função: (3506) CONTR. TEMP. FUNCAO PROF. HABILITADO;Ref:B-001;CH: 20H
 Hab.: LICENCIATURA PLENA EM PEDAGOGIA;Motivo: PROJETO/DEMANDA TEMPORARIA;Un. Adm: (038733) CRECHE EST. ENS. FUND. MARIA EUNICE DUARTE BARROS;De: 14/06/2021 a 20/12/2021

CONTRATO/SEDUC/32830/2021 DE: 16/06/2021
 Processo Nº: 1000003670749
 Contratado: (95981/58) CRISTIANA SANTANA DA SILVA;CPF:934.875.921-34;Cargo/Função: (3506) CONTR. TEMP. FUNCAO PROF. HABILITADO;Ref:B-001;CH: 12H
 Hab.: LICENCIATURA PLENA EM MATEMATICA;Motivo: AULAS RESIDUAIS;Un. Adm: (016608) E.E. Sen. TEOTONIO VILELA;De: 01/06/2021 a 20/12/2021

CONTRATO/SEDUC/32831/2021 DE: 16/06/2021
 Processo Nº: 1000003669588
 Contratado: (99214/33) CRISTIANE EMANUELA DA SILVA BARBOSA;CPF:972.399.681-20;Cargo/Função: (3506) CONTR. TEMP. FUNCAO PROF. HABILITADO;Ref:B-001;CH: 03H
 Hab.: LICENCIATURA PLENA EM LETRAS/PORTUGUES/INGLÊS;Motivo: AULAS RESIDUAIS;Un. Adm: (069493) E.E. BOA ESPERANCA;De: 11/06/2021 a 20/12/2021

PUBLICADA, REGISTRADA, CUMPRASE.
 Cuiabá-MT, 15 de Junho de 2021.
 Alan Resende Porto
 Secretário de Estado de Educação

BOLETIM DE PESSOAL/SEDUC/01101/2021
16/06/2021

DE:

O Secretário de Estado de Educação no uso de suas atribuições que lhes são conferidas por lei,

Resolve: REMOVER
Evento: REMOCAO

Processo N.: 1000003671547
Nome: (213867/5) ROSINEIDE MARIA DA CONCEICAO
Cargo/Função: (3441) PROFESSOR EDUC. BASICA
Para Un. Adm: (009571) E.E. DR. HELIO PALMA DE ARRUDA
A Partir de: 12/04/2021

Processo N.: 1000003671611
Nome: (226851/2) WEDER DE ALMEIDA SILVA
Cargo/Função: (3441) PROFESSOR EDUC. BASICA
Para Un. Adm: (071765) E.E. DUNGA RODRIGUES
A Partir de: 20/01/2021

PUBLICADA, REGISTRADA, CUMPRE-SE.
Cuiabá-MT, 15 de Junho de 2021.
Alan Resende Porto
Secretário de Estado de Educação

BOLETIM DE PESSOAL/SEDUC/01102/2021
16/06/2021

DE:

O Secretário de Estado de Educação no uso de suas atribuições que lhes são conferidas por lei,

Resolve: AUTORIZAR
Evento: ADICIONAL NOTURNO

Processo N.: 1000003672228
Nome: (303131/1) ADIMAR DE SOUZA PENA
Cargo/Função: (3476) APOIO ADM. EDUCACIONAL-ELEMENTAR
Un. Adm: (212440) E.E DE DESENVOLV. INTEG. DA EDUC. BAS. "JOSE DIAS"
A Partir de: 01/05/2021 Até 31/05/2021

Processo N.: 1000003672145
Nome: (229184/18) ADONIAS DE SOUSA BRITO
Cargo/Função: (3476) APOIO ADM. EDUCACIONAL-ELEMENTAR
Un. Adm: (158623) E.E. ANTÔNIA LEÃO DOS SANTOS
A Partir de: 01/05/2021 Até 31/05/2021

Processo N.: 1000003671516
Nome: (227677/1) ADRIANO RODRIGUES DUARTE
Cargo/Função: (4740) APOIO ADM EDUC PROFISSIONALIZADO-30
Un. Adm: (011711) E.E. ESPERIDIAO MARQUES
A Partir de: 01/05/2021 Até 31/05/2021

Processo N.: 1000003671739
Nome: (293283/6) ALEXANDRE WEBER DE OLIVEIRA
Cargo/Função: (3476) APOIO ADM. EDUCACIONAL-ELEMENTAR
Un. Adm: (012157) E.E. Dep. EMANUEL PINHEIRO
A Partir de: 14/05/2021 Até 23/05/2021

Processo N.: 1000003671741
Nome: (293283/7) ALEXANDRE WEBER DE OLIVEIRA
Cargo/Função: (3476) APOIO ADM. EDUCACIONAL-ELEMENTAR
Un. Adm: (012157) E.E. Dep. EMANUEL PINHEIRO
A Partir de: 26/05/2021 Até 31/05/2021

Processo N.: 1000003671515
Nome: (303145/1) ANA KAREN ACACIO DE SOUZA
Cargo/Função: (3476) APOIO ADM. EDUCACIONAL-ELEMENTAR
Un. Adm: (192139) E.E PROF. STELA MARIS VALERIANO DA SILVA
A Partir de: 01/05/2021 Até 31/05/2021

Processo N.: 1000003670945
Nome: (241878/1) ANTONIO VALDERI DOS SANTOS
Cargo/Função: (4740) APOIO ADM EDUC PROFISSIONALIZADO-30
Un. Adm: (172642) E. E. PROFªZENI VIEIRA
A Partir de: 01/05/2021 Até 31/05/2021

Processo N.: 1000003670959
Nome: (288082/1) ARYLSON PEREIRA SANTOS REIS
Cargo/Função: (3476) APOIO ADM. EDUCACIONAL-ELEMENTAR
Un. Adm: (010596) E.E. PRESIDENTE MEDICI
A Partir de: 01/05/2021 Até 31/05/2021

Processo N.: 1000003671886
Nome: (113559/20) CLAUDECIR VIEIRA LIMA
Cargo/Função: (3476) APOIO ADM. EDUCACIONAL-ELEMENTAR
Un. Adm: (021679) E.E. DAMIAO MAMEDES DO NASCIMENTO
A Partir de: 01/05/2021 Até 31/05/2021

Processo N.: 1000003670946
Nome: (268427/10) DIRCEU DUZ
Cargo/Função: (3476) APOIO ADM. EDUCACIONAL-ELEMENTAR
Un. Adm: (172642) E. E. PROFªZENI VIEIRA
A Partir de: 01/05/2021 Até 13/05/2021

Processo N.: 1000003670947
Nome: (268427/11) DIRCEU DUZ
Cargo/Função: (3476) APOIO ADM. EDUCACIONAL-ELEMENTAR
Un. Adm: (172642) E. E. PROFªZENI VIEIRA
A Partir de: 17/05/2021 Até 31/05/2021

Processo N.: 1000003672236
Nome: (278654/13) EDIVAN DE SOUSA GONCALVES

Cargo/Função: (3476) APOIO ADM. EDUCACIONAL-ELEMENTAR
Un. Adm: (038652) E.E. 29 DE JULHO
A Partir de: 01/05/2021 Até 31/05/2021

Processo N.: 1000003671496
Nome: (290077/1) EDUARDO RALF FRANCA
Cargo/Função: (3476) APOIO ADM. EDUCACIONAL-ELEMENTAR
Un. Adm: (009440) E.E. LEOVEGILDO DE MELO
A Partir de: 01/05/2021 Até 31/05/2021

Processo N.: 1000003672238
Nome: (274558/5) ELTON SODRE FERNANDES
Cargo/Função: (3476) APOIO ADM. EDUCACIONAL-ELEMENTAR
Un. Adm: (038652) E.E. 29 DE JULHO
A Partir de: 01/05/2021 Até 31/05/2021

Processo N.: 1000003671890
Nome: (274773/8) EUFRAZIO JESUS DA SILVA
Cargo/Função: (3476) APOIO ADM. EDUCACIONAL-ELEMENTAR
Un. Adm: (021679) E.E. DAMIAO MAMEDES DO NASCIMENTO
A Partir de: 01/05/2021 Até 31/05/2021

Processo N.: 1000003671494
Nome: (287640/1) FERNANDO COSTA DA SILVA
Cargo/Função: (3476) APOIO ADM. EDUCACIONAL-ELEMENTAR
Un. Adm: (009440) E.E. LEOVEGILDO DE MELO
A Partir de: 01/05/2021 Até 31/05/2021

Processo N.: 1000003671735
Nome: (286645/1) FLAVIO OULIVEIRA DE SOUZA
Cargo/Função: (3476) APOIO ADM. EDUCACIONAL-ELEMENTAR
Un. Adm: (012157) E.E. Dep. EMANUEL PINHEIRO
A Partir de: 01/05/2021 Até 25/05/2021

Processo N.: 1000003665476
Nome: (242126/14) FRANCISCO DE ASSIS PEREIRA DO NASCIMENTO
Cargo/Função: (3476) APOIO ADM. EDUCACIONAL-ELEMENTAR
Un. Adm: (124923) E.E. ANDRE ANTONIO MAGGI
A Partir de: 13/05/2021 Até 16/05/2021

Processo N.: 1000003671517
Nome: (258118/1) GUIDO SERGIO SCHMIDT
Cargo/Função: (4740) APOIO ADM EDUC PROFISSIONALIZADO-30
Un. Adm: (011711) E.E. ESPERIDIAO MARQUES
A Partir de: 01/05/2021 Até 31/05/2021

Processo N.: 1000003672144
Nome: (273770/6) HELIAMARA PEREIRA OLIVEIRA ARAUJO
Cargo/Função: (3476) APOIO ADM. EDUCACIONAL-ELEMENTAR
Un. Adm: (158623) E.E. ANTÔNIA LEÃO DOS SANTOS
A Partir de: 01/05/2021 Até 31/05/2021

Processo N.: 1000003670960
Nome: (288668/1) IGOR LEONARDO SILVA
Cargo/Função: (3476) APOIO ADM. EDUCACIONAL-ELEMENTAR
Un. Adm: (010596) E.E. PRESIDENTE MEDICI
A Partir de: 01/05/2021 Até 31/05/2021

Processo N.: 1000003671888
Nome: (107745/5) ISAAC CARDOSO DE ANDRADE
Cargo/Função: (3476) APOIO ADM. EDUCACIONAL-ELEMENTAR
Un. Adm: (021679) E.E. DAMIAO MAMEDES DO NASCIMENTO
A Partir de: 01/05/2021 Até 31/05/2021

Processo N.: 1000003671565
Nome: (251269/1) ISIDORO ALVES DE OLIVEIRO NETO
Cargo/Função: (4740) APOIO ADM EDUC PROFISSIONALIZADO-30
Un. Adm: (124079) E.E. CANDIDO PORTINARI
A Partir de: 01/05/2021 Até 25/05/2021

Processo N.: 1000003671513
Nome: (254871/7) IVAN DE OLIVEIRA
Cargo/Função: (3476) APOIO ADM. EDUCACIONAL-ELEMENTAR
Un. Adm: (192139) E.E PROF. STELA MARIS VALERIANO DA SILVA
A Partir de: 01/05/2021 Até 31/05/2021

Processo N.: 1000003670944
Nome: (142471/27) JESIEL CASTRO RIBEIRO
Cargo/Função: (3476) APOIO ADM. EDUCACIONAL-ELEMENTAR
Un. Adm: (172642) E. E. PROFªZENI VIEIRA
A Partir de: 03/05/2021 Até 31/05/2021

Processo N.: 1000003672146
Nome: (222705/13) JOSE MARQUES VIEIRA DA HORA
Cargo/Função: (3476) APOIO ADM. EDUCACIONAL-ELEMENTAR
Un. Adm: (158623) E.E. ANTÔNIA LEÃO DOS SANTOS
A Partir de: 01/05/2021 Até 31/05/2021

Processo N.: 1000003671815
Nome: (305029/1) LEANDRO DOS SANTOS RIBAS
Cargo/Função: (3476) APOIO ADM. EDUCACIONAL-ELEMENTAR
Un. Adm: (013307) E.E. NOSSA SENHORA DE LOURDES
A Partir de: 01/05/2021 Até 11/05/2021

Processo N.: 1000003671511
Nome: (298191/5) LEVI OLIVEIRA
Cargo/Função: (3476) APOIO ADM. EDUCACIONAL-ELEMENTAR
Un. Adm: (014761) E.E. EWALDO MEYER RODERJAN
A Partir de: 28/05/2021 Até 31/05/2021

Processo N.: 1000003672180
Nome: (272294/17) LINDOMAR PEREIRA DA SILVA
Cargo/Função: (3476) APOIO ADM. EDUCACIONAL-ELEMENTAR
Un. Adm: (154032) CEJA GILVAN DE SOUZA
A Partir de: 21/05/2021 Até 31/05/2021

Processo N.: 1000003672237
 Nome: (280247/8) LUAN RODRIGUES LIMA
 Cargo/Função: (3476) APOIO ADM. EDUCACIONAL-ELEMENTAR
 Un. Adm.: (038652) E.E. 29 DE JULHO
 A Partir de: 01/05/2021 Até 31/05/2021

Processo N.: 1000003670958
 Nome: (87178/1) MARCIO RODRIGO DE OLIVEIRA DE CAMPOS BORGES
 Cargo/Função: (4740) APOIO ADM EDUC PROFISSIONALIZADO-30
 Un. Adm.: (010596) E.E. PRESIDENTE MEDICI
 A Partir de: 01/05/2021 Até 31/05/2021

Processo N.: 1000003671523
 Nome: (287647/1) MARCOS ROBERTO PROCKSCH
 Cargo/Função: (3476) APOIO ADM. EDUCACIONAL-ELEMENTAR
 Un. Adm.: (014613) E.E. 07 DE SETEMBRO
 A Partir de: 01/05/2021 Até 31/05/2021

Processo N.: 1000003671518
 Nome: (77384/18) MAURO FERREIRA DA SILVA
 Cargo/Função: (3476) APOIO ADM. EDUCACIONAL-ELEMENTAR
 Un. Adm.: (011711) E.E. ESPERIDIAO MARQUES
 A Partir de: 01/05/2021 Até 31/05/2021

Processo N.: 1000003672139
 Nome: (305139/1) MIGUEL GNOATTO
 Cargo/Função: (3476) APOIO ADM. EDUCACIONAL-ELEMENTAR
 Un. Adm.: (015989) E.E. Ver. BENTO MUNIZ
 A Partir de: 20/05/2021 Até 26/05/2021

Processo N.: 1000003671832
 Nome: (303758/2) NAYLTON SOUSA DA SILVA
 Cargo/Função: (3476) APOIO ADM. EDUCACIONAL-ELEMENTAR
 Un. Adm.: (014206) E.E. ALEXANDRE QUIRINO SOUZA
 A Partir de: 12/05/2021 Até 23/05/2021

Processo N.: 1000003671495
 Nome: (287500/1) OSNI RIBEIRO DA CRUZ
 Cargo/Função: (3476) APOIO ADM. EDUCACIONAL-ELEMENTAR
 Un. Adm.: (009440) E.E. LEOVIGILDO DE MELO
 A Partir de: 01/05/2021 Até 31/05/2021

Processo N.: 1000003671522
 Nome: (227743/1) PAULO CEZAR DO NASCIMENTO
 Cargo/Função: (4740) APOIO ADM EDUC PROFISSIONALIZADO-30
 Un. Adm.: (014613) E.E. 07 DE SETEMBRO
 A Partir de: 01/05/2021 Até 31/05/2021

Processo N.: 1000003672156
 Nome: (298285/4) PAULO VITOR GUIMARAES GOMES BEZERRA
 Cargo/Função: (3476) APOIO ADM. EDUCACIONAL-ELEMENTAR
 Un. Adm.: (184403) E. E. PONTAL DO GLORIA
 A Partir de: 01/05/2021 Até 31/05/2021

Processo N.: 1000003672155
 Nome: (261138/12) RAFAEL DUTRA SANTANA
 Cargo/Função: (3476) APOIO ADM. EDUCACIONAL-ELEMENTAR
 Un. Adm.: (184403) E. E. PONTAL DO GLORIA
 A Partir de: 01/05/2021 Até 31/05/2021

Processo N.: 1000003672158
 Nome: (261212/12) ROBERTO DE SOUZA VAZ
 Cargo/Função: (3476) APOIO ADM. EDUCACIONAL-ELEMENTAR
 Un. Adm.: (184403) E. E. PONTAL DO GLORIA
 A Partir de: 01/05/2021 Até 31/05/2021

Processo N.: 1000003671521
 Nome: (128955/10) ROGERIO FERNANDO RIBEIRO
 Cargo/Função: (4740) APOIO ADM EDUC PROFISSIONALIZADO-30
 Un. Adm.: (014613) E.E. 07 DE SETEMBRO
 A Partir de: 01/05/2021 Até 31/05/2021

Processo N.: 1000003672226
 Nome: (226514/22) VALDECIR PINHEIRO CANGUSSU
 Cargo/Função: (3476) APOIO ADM. EDUCACIONAL-ELEMENTAR
 Un. Adm.: (212440) E.E DE DESENVOLV. INTEG. DA EDUC. BAS. "JOSE DIAS"
 A Partir de: 01/05/2021 Até 30/05/2021

Processo N.: 1000003672227
 Nome: (292970/6) VITOR FERREIRA DE ASSUNCAO
 Cargo/Função: (3476) APOIO ADM. EDUCACIONAL-ELEMENTAR
 Un. Adm.: (212440) E.E DE DESENVOLV. INTEG. DA EDUC. BAS. "JOSE DIAS"
 A Partir de: 01/05/2021 Até 31/05/2021

Processo N.: 1000003670917
 Nome: (287602/1) WILLIAN BAMBERG DE MATOS
 Cargo/Função: (3476) APOIO ADM. EDUCACIONAL-ELEMENTAR
 Un. Adm.: (010693) E.M. TIRADENTES (CONV.)
 A Partir de: 01/05/2021 Até 07/05/2021

Processo N.: 1000003671514
 Nome: (303085/1) ZINGARA MUNIESA QUEIROZ
 Cargo/Função: (3476) APOIO ADM. EDUCACIONAL-ELEMENTAR
 Un. Adm.: (192139) E.E PROF. STELA MARIS VALERIANO DA SILVA
 A Partir de: 01/05/2021 Até 31/05/2021

PUBLICADA, REGISTRADA, CUMpra-SE.
 Cuiabá-MT, 15 de Junho de 2021.
 Alan Resende Porto
 Secretário de Estado de Educação

BOLETIM DE PESSOAL/SEDUC/01103/2021 DE:
 16/06/2021

O Secretário de Estado de Educação no uso de suas atribuições que lhes são conferidas por lei,

Resolve: RETIFICAR
 Evento: ADICIONAL NOTURNO

Processo N.: 1000003661238
 Nome: (264914/3) PLINIO RODRIGO MENDES OLIVEIRA
 Cargo/Função: (3476) APOIO ADM. EDUCACIONAL-ELEMENTAR
 Un. Adm.: (184586) E. E. MANOEL DE BARROS
 A Partir de: 01/05/2021 Até 30/05/2021

PUBLICADA, REGISTRADA, CUMpra-SE.
 Cuiabá-MT, 15 de Junho de 2021.
 Alan Resende Porto
 Secretário de Estado de Educação

BOLETIM DE PESSOAL/SEDUC/01104/2021 DE:
 16/06/2021

O Secretário de Estado de Educação no uso de suas atribuições que lhes são conferidas por lei,

Resolve: DEFERIR
 Evento: LICENÇA A GESTANTE/SEGURADO INSS

Processo N.: 1000003671406
 Nome: (241679/21) ELEONORA OSANA MOREIRA DA ROSA
 Cargo/Função: (3506) CONTR. TEMP. FUNCAO PROF. HABILITADO
 Un. Adm.: (014826) E.E. ANTONIO FERREIRA SOBRINHO
 A Partir de: 12/06/2021 Até10/08/2021

Processo N.: 1000003671483
 Nome: (241679/20) ELEONORA OSANA MOREIRA DA ROSA
 Cargo/Função: (3506) CONTR. TEMP. FUNCAO PROF. HABILITADO
 Un. Adm.: (014826) E.E. ANTONIO FERREIRA SOBRINHO
 A Partir de: 12/06/2021 Até10/08/2021

Processo N.: 1000003671853
 Nome: (275501/12) FRANCISCA JACIANE FEITOSA PEREIRA TRINDADE
 Cargo/Função: (3506) CONTR. TEMP. FUNCAO PROF. HABILITADO
 Un. Adm.: (013412) E.E. Cel. ANTONIO PAES DE BARROS
 A Partir de: 09/06/2021 Até06/10/2021

Processo N.: 1000003670981
 Nome: (211471/18) LUCIANE DE SOUZA RODRIGUES
 Cargo/Função: (3506) CONTR. TEMP. FUNCAO PROF. HABILITADO
 Un. Adm.: (013544) E.E. NOVA UNIAO
 A Partir de: 12/06/2021 Até10/08/2021

Processo N.: 1000003670982
 Nome: (211471/19) LUCIANE DE SOUZA RODRIGUES
 Cargo/Função: (3506) CONTR. TEMP. FUNCAO PROF. HABILITADO
 Un. Adm.: (013544) E.E. NOVA UNIAO
 A Partir de: 12/06/2021 Até10/08/2021

Processo N.: 1000003671767
 Nome: (251510/43) TATIANE CARMO BRISTOT
 Cargo/Função: (3506) CONTR. TEMP. FUNCAO PROF. HABILITADO
 Un. Adm.: (212504) E. E. DES. INT. DA ED. BAS. "GET DORNELLES VARGAS"
 A Partir de: 14/06/2021 Até12/08/2021

Processo N.: 1000003671913
 Nome: (251510/42) TATIANE CARMO BRISTOT
 Cargo/Função: (3506) CONTR. TEMP. FUNCAO PROF. HABILITADO
 Un. Adm.: (159697) E.E. Pe. ONESTO COSTA
 A Partir de: 14/06/2021 Até12/08/2021

PUBLICADA, REGISTRADA, CUMpra-SE.
 Cuiabá-MT, 15 de Junho de 2021.
 Alan Resende Porto
 Secretário de Estado de Educação

BOLETIM DE PESSOAL/SEDUC/01105/2021 DE:
 16/06/2021

O Secretário de Estado de Educação no uso de suas atribuições que lhes são conferidas por lei,

Resolve: DEFERIR
 Evento: LICENÇA P/ TRATAMENTO SAUDE/SEGURADO INSS

Processo N.: 1000003671837
 Nome: (262115/12) HELENA REIS DA CUNHA
 Cargo/Função: (3506) CONTR. TEMP. FUNCAO PROF. HABILITADO
 Un. Adm.: (014761) E.E. EWALDO MEYER RODERJAN
 A Partir de: 11/06/2021 Até20/06/2021

Processo N.: 1000003671844
 Nome: (262115/13) HELENA REIS DA CUNHA
 Cargo/Função: (3506) CONTR. TEMP. FUNCAO PROF. HABILITADO
 Un. Adm.: (014761) E.E. EWALDO MEYER RODERJAN
 A Partir de: 11/06/2021 Até20/06/2021

Processo N.: 1000003671661
 Nome: (293719/3) LUCINETE DE FATIMA ALVES CAMARGO
 Cargo/Função: (3476) APOIO ADM. EDUCACIONAL-ELEMENTAR
 Un. Adm.: (084336) E.E. PROF. JOAO FLORENTINO SILVA NETO

A Partir de: 08/06/2021 Até05/09/2021

Processo N.: 1000003671985

Nome: (285697/8) LUDMILA DOS SANTOS ALVES BORDIGNON
 Cargo/Função: (3506) CONTR.TEMP.FUNCAO PROF. HABILITADO
 Un. Adm: (156370) E.E. LUIZ FRUTUOSO DA SILVA
 A Partir de: 14/06/2021 Até23/06/2021

Processo N.: 1000003671943

Nome: (251706/22) ROSIMAR BATISTA DOS SANTOS FERREIRA
 Cargo/Função: (3506) CONTR.TEMP.FUNCAO PROF. HABILITADO
 Un. Adm: (011118) E.E. RAMIRO BERNARDO DA SILVA
 A Partir de: 11/06/2021 Até20/06/2021

Processo N.: 1000003671949

Nome: (251706/23) ROSIMAR BATISTA DOS SANTOS FERREIRA
 Cargo/Função: (3506) CONTR.TEMP.FUNCAO PROF. HABILITADO
 Un. Adm: (010839) E.E. ANTONIO G. BALBINO
 A Partir de: 11/06/2021 Até20/06/2021

Processo N.: 1000003671761

Nome: (203139/28) SANDRA DA SILVA CAVALARO ZAGO
 Cargo/Função: (3506) CONTR.TEMP.FUNCAO PROF. HABILITADO
 Un. Adm: (196509) E.E. MIL TIR MAJOR PM ERNESTINO VERISSIMO DA
 SILVA
 A Partir de: 10/06/2021 Até24/06/2021

Processo N.: 1000003671742

Nome: (128543/23) SIMONE MARIA DE SOUZA
 Cargo/Função: (3506) CONTR.TEMP.FUNCAO PROF. HABILITADO
 Un. Adm: (013102) E.E. 14 DE FEVEREIRO
 A Partir de: 17/05/2021 Até30/05/2021

Processo N.: 1000003672135

Nome: (207333/25) TANIA MEIRE FRANCA ESCOBAR MORENO
 Cargo/Função: (3506) CONTR.TEMP.FUNCAO PROF. HABILITADO
 Un. Adm: (012785) E.E. Cel. ARTHUR BORGES
 A Partir de: 08/06/2021 Até07/08/2021

PUBLICADA, REGISTRADA, CUMPRE-SE.
 Cuiabá-MT, 15 de Junho de 2021.
 Alan Resende Porto
 Secretário de Estado de Educação

BOLETIM DE PESSOAL/SEDUC/01106/2021

DE:

16/06/2021

O Secretário de Estado de Educação no uso de suas atribuições que lhes são conferidas por lei,

Resolve: RETIFICAR

Evento: LICENÇA P/ TRATAMENTO SAUDE/SEGURADO INSS

Processo N.: 1000003659829

Nome: (228311/22) CELIO SOARES DE CARVALHO
 Cargo/Função: (3476) APOIO ADM. EDUCACIONAL-ELEMENTAR
 Un. Adm: (084336) E.E. PROF. JOAO FLORENTINO SILVA NETO
 A Partir de: 24/05/2021 Até04/07/2021

Processo N.: 1000003667034

Nome: (200150/14) ELIDA CRISTHINA DUARTE E SILVA
 Cargo/Função: (3506) CONTR.TEMP.FUNCAO PROF. HABILITADO
 Un. Adm: (015067) E.E. JUSCELINO K. OLIVEIRA
 A Partir de: 07/06/2021 Até10/06/2021

Processo N.: 1000003664550

Nome: (130845/29) INES COLOMBO DA SILVA
 Cargo/Função: (3506) CONTR.TEMP.FUNCAO PROF. HABILITADO
 Un. Adm: (014230) E.E. MARIA ESTHER PERES
 A Partir de: 31/05/2021 Até27/06/2021

Processo N.: 1000003664556

Nome: (130845/28) INES COLOMBO DA SILVA
 Cargo/Função: (3506) CONTR.TEMP.FUNCAO PROF. HABILITADO
 Un. Adm: (127701) E.E. VILA RICA
 A Partir de: 31/05/2021 Até27/06/2021

Processo N.: 1000003664560

Nome: (130845/30) INES COLOMBO DA SILVA
 Cargo/Função: (3506) CONTR.TEMP.FUNCAO PROF. HABILITADO
 Un. Adm: (127701) E.E. VILA RICA
 A Partir de: 31/05/2021 Até27/06/2021

Processo N.: 1000003666609

Nome: (231082/23) MARIANGELA DE OLIVEIRA SANTOS REZENDE
 Cargo/Função: (3506) CONTR.TEMP.FUNCAO PROF. HABILITADO
 Un. Adm: (011088) E.E. ODORICO LEOCARIO ROSA
 A Partir de: 02/06/2021 Até22/06/2021

PUBLICADA, REGISTRADA, CUMPRE-SE.
 Cuiabá-MT, 15 de Junho de 2021.
 Alan Resende Porto
 Secretário de Estado de Educação

BOLETIM DE PESSOAL/SEDUC/01107/2021

DE:

16/06/2021

O Secretário de Estado de Educação no uso de suas atribuições que lhes são conferidas por lei,

Resolve: DEFERIR

Evento: LICENÇA PARA TRATAMENTO DE SAUDE

Processo N.:

Nome: (94713/20) ADRIANI BUENO DOS REIS
 Cargo/Função: (3441) PROFESSOR EDUC. BASICA
 Un. Adm: (045829) E.E. GERVASIO DOS SANTOS COSTA
 A Partir de: 23/05/2021 Até01/06/2021

Processo N.:

Nome: (63090/6) ANA CRISTINA MIRANDA DE MELO MACEDO
 Cargo/Função: (3441) PROFESSOR EDUC. BASICA
 Un. Adm: (137758) E.E. PROFªHILDA ROCHA SOUZA
 A Partir de: 29/05/2021 Até03/06/2021

Processo N.:

Nome: (88421/2) BELMIRA DE SOUZA BOABAIDE
 Cargo/Função: (4740) APOIO ADM EDUC PROFISSIONALIZADO-30
 Un. Adm: (013838) E.E. ALEXANDRE GOMES SILVA CHAVES
 A Partir de: 24/05/2021 Até06/06/2021

Processo N.:

Nome: (112411/20) CELIA MONTEIRO ROCHA
 Cargo/Função: (3441) PROFESSOR EDUC. BASICA
 Un. Adm: (120936) E.E. ANDRE ANTONIO MAGGI
 A Partir de: 21/05/2021 Até04/06/2021

Processo N.:

Nome: (211389/16) CIBELLY CRISTINY PEREIRA CORDULA
 Cargo/Função: (3441) PROFESSOR EDUC. BASICA
 Un. Adm: (012300) E.E. MIGUEL BARACAT
 A Partir de: 31/05/2021 Até29/06/2021

Processo N.:

Nome: (235352/4) CLEITON ROSA PEREIRA
 Cargo/Função: (4740) APOIO ADM EDUC PROFISSIONALIZADO-30
 Un. Adm: (015989) E.E. Ver. BENTO MUNIZ
 A Partir de: 27/05/2021 Até25/06/2021

Processo N.:

Nome: (77839/2) CLEUSA MARIA COELHO SILVA
 Cargo/Função: (3476) APOIO ADM. EDUCACIONAL-ELEMENTAR
 Un. Adm: (184152) E. E. JUAREZ RODRIGUES DOS ANJOS
 A Partir de: 22/05/2021 Até27/05/2021

Processo N.:

Nome: (129637/8) CRISNAIARA CANDIDO
 Cargo/Função: (3441) PROFESSOR EDUC. BASICA
 Un. Adm: (140805) E.E. BONIFACIO SACHETTI
 A Partir de: 28/05/2021 Até26/07/2021

Processo N.:

Nome: (132889/5) DEBORA CORREA FONSECA
 Cargo/Função: (3441) PROFESSOR EDUC. BASICA
 Un. Adm: (010987) E.E. D. WUNIBALDO TELLEUR
 A Partir de: 30/05/2021 Até28/06/2021

Processo N.:

Nome: (252735/1) DILES BORGES DOS SANTOS
 Cargo/Função: (6027) ANALISTA DESENV ECON SOCIAL L 10050
 Un. Adm: (211230) NUCLEO DE PROJETOS DE OBRAS
 A Partir de: 20/05/2021 Até18/07/2021

Processo N.:

Nome: (54714/3) ELIANA DIAS MENDES
 Cargo/Função: (3441) PROFESSOR EDUC. BASICA
 Un. Adm: (198226) E.E MARCIO SCHABATT SOUZA
 A Partir de: 30/05/2021 Até28/06/2021

Processo N.:

Nome: (290540/1) ELIANA RODRIGUES MORENO
 Cargo/Função: (3476) APOIO ADM. EDUCACIONAL-ELEMENTAR
 Un. Adm: (198226) E.E MARCIO SCHABATT SOUZA
 A Partir de: 31/05/2021 Até14/07/2021

Processo N.:

Nome: (140900/13) ELIENE MACHADO CUNHA
 Cargo/Função: (4740) APOIO ADM EDUC PROFISSIONALIZADO-30
 Un. Adm: (045098) E.E. JOAO CATARINO DE SOUZA
 A Partir de: 24/05/2021 Até03/06/2021

Processo N.:

Nome: (77782/2) ELIETE LIMA
 Cargo/Função: (4740) APOIO ADM EDUC PROFISSIONALIZADO-30
 Un. Adm: (013170) E.E. Dep. JOAO EVARISTO CURVO
 A Partir de: 24/05/2021 Até07/06/2021

Processo N.:

Nome: (296493/1) ELISANGELA MARIA NUNES
 Cargo/Função: (3468) TECNICO ADMINISTRATIVO EDUCACIONAL
 Un. Adm: (120936) E.E. ANDRE ANTONIO MAGGI
 A Partir de: 29/05/2021 Até11/06/2021

Processo N.:

Nome: (92570/5) ERONI PEREIRA DA SILVA
 Cargo/Função: (4740) APOIO ADM EDUC PROFISSIONALIZADO-30
 Un. Adm: (013242) E.E. NILZA DE OLIVEIRA PIPINO
 A Partir de: 05/05/2021 Até10/05/2021

Processo N.:

Nome: (82118/2) EVENUS ABREU VALADARES GOMES
 Cargo/Função: (3441) PROFESSOR EDUC. BASICA
 Un. Adm: (040789) ASSESSORIA PEDAGOGICA - RONDONOPOLIS
 A Partir de: 28/05/2021 Até26/06/2021

Processo N.:

Nome: (101454/25) EZILDA SOARES DE LIMA
 Cargo/Função: (4740) APOIO ADM EDUC PROFISSIONALIZADO-30
 Un. Adm: (173576) E.E. GOV. DANTE MARTINS DE OLIVEIRA

A Partir de: 08/06/2021 Até22/06/2021

Processo N.:

Nome: (37313/1) FANY ELOISA COSTA
Cargo/Função: (3441) PROFESSOR EDUC. BASICA
Un. Adm: (049875) E.E. DOMINGOS SAVIO BRANDAO LIMA
A Partir de: 30/05/2021 Até28/06/2021

Processo N.:

Nome: (87738/1) FRANK DA SILVA GALIANO
Cargo/Função: (4740) APOIO ADM EDUC PROFISSIONALIZADO-30
Un. Adm: (012068) E.E. PROF. DEMETRIO DE SOUZA
A Partir de: 31/05/2021 Até28/08/2021

Processo N.:

Nome: (278516/2) GABRIELA CRISTINA SILVA CAMPOS
Cargo/Função: (3441) PROFESSOR EDUC. BASICA
Un. Adm: (049786) E.E. ULISSES GUIMARAES
A Partir de: 27/05/2021 Até25/07/2021

Processo N.:

Nome: (202204/12) GILSANETE ALVES DA CUNHA
Cargo/Função: (4731) TEC ADM EDUC PROFISSIONALIZADO-30
Un. Adm: (009733) E.E. MANOEL CAVALCANTI PROENÇA
A Partir de: 28/05/2021 Até06/06/2021

Processo N.:

Nome: (116397/6) GOIOTI PEREIRA DE QUEIROZ
Cargo/Função: (4740) APOIO ADM EDUC PROFISSIONALIZADO-30
Un. Adm: (009938) E.E. PROFª. PACIANA TORRES DE SANTANA
A Partir de: 03/05/2021 Até12/05/2021

Processo N.:

Nome: (124998/29) HELENA MARIA DUARTE
Cargo/Função: (3441) PROFESSOR EDUC. BASICA
Un. Adm: (011363) E.E. NORBERTO SCHWANTES
A Partir de: 26/05/2021 Até30/06/2021

Processo N.:

Nome: (290733/1) INAE NOGUEIRA LEVEL
Cargo/Função: (3441) PROFESSOR EDUC. BASICA
Un. Adm: (014575) E.E. Dr. ARTHUR ANTUNES MACIEL
A Partir de: 20/05/2021 Até18/06/2021

Processo N.:

Nome: (251269/1) ISIDORO ALVES DE OLIVEIRO NETO
Cargo/Função: (4740) APOIO ADM EDUC PROFISSIONALIZADO-30
Un. Adm: (124079) E.E. CANDIDO PORTINARI
A Partir de: 26/05/2021 Até24/06/2021

Processo N.:

Nome: (257717/1) IVA SOUSA ALMEIDA
Cargo/Função: (4740) APOIO ADM EDUC PROFISSIONALIZADO-30
Un. Adm: (016179) E.E. BENEDITO CESARIO DA CRUZ
A Partir de: 26/05/2021 Até01/06/2021

Processo N.:

Nome: (253080/1) IVANEY VIEIRA PONDE
Cargo/Função: (3441) PROFESSOR EDUC. BASICA
Un. Adm: (013838) E.E. ALEXANDRE GOMES SILVA CHAVES
A Partir de: 24/05/2021 Até07/06/2021

Processo N.:

Nome: (75342/2) JEAN ALVES ESPINOLA
Cargo/Função: (3441) PROFESSOR EDUC. BASICA
Un. Adm: (013420) E.E. NOVA GALILEIA
A Partir de: 31/05/2021 Até29/06/2021

Processo N.:

Nome: (241248/14) JEANNE SILVA REDEZ
Cargo/Função: (3441) PROFESSOR EDUC. BASICA
Un. Adm: (012734) E.E. LISANDRO NUNES PEREIRA
A Partir de: 31/05/2021 Até29/07/2021

Processo N.:

Nome: (212217/2) JOILSON FRANCISCO DA CONCEICAO
Cargo/Função: (3441) PROFESSOR EDUC. BASICA
Un. Adm: (173584) E. E. GOV. JOSE GARCIA NETO
A Partir de: 28/05/2021 Até25/08/2021

Processo N.:

Nome: (16468/1) JORCENITA MARIA DE OLIVEIRA
Cargo/Função: (4731) TEC ADM EDUC PROFISSIONALIZADO-30
Un. Adm: (211044) COORDENADORIA DE ALIMENTAÇÃO ESCOLAR
A Partir de: 28/05/2021 Até08/06/2021

Processo N.:

Nome: (296565/1) JOSE PEDRO RODRIGUES GONCALVES SOBRINHO
Cargo/Função: (4731) TEC ADM EDUC PROFISSIONALIZADO-30
Un. Adm: (199680) NUC DE SERVICOS DE TI
A Partir de: 31/05/2021 Até09/06/2021

Processo N.:

Nome: (283523/3) JOSEMARIO DA SILVA SOUSA
Cargo/Função: (3441) PROFESSOR EDUC. BASICA
Un. Adm: (038563) E.E. JARDIM DAS FLORES
A Partir de: 02/06/2021 Até24/07/2021

Processo N.:

Nome: (69254/13) LAUDIRENE SANTANA DE SOUSA FERREIRA
Cargo/Função: (3441) PROFESSOR EDUC. BASICA
Un. Adm: (013170) E.E. Dep. JOAO EVARISTO CURVO
A Partir de: 31/05/2021 Até03/06/2021

Processo N.:

Nome: (70301/27) LUCIANA MARTINEZ DE OLIVEIRA COSTA

Cargo/Função: (3441) PROFESSOR EDUC. BASICA
Un. Adm: (011606) E.E. ONZE DE MARÇO
A Partir de: 27/05/2021 Até02/06/2021

Processo N.:

Nome: (227762/1) LUCIANO LISBOA PEREIRA
Cargo/Função: (4740) APOIO ADM EDUC PROFISSIONALIZADO-30
Un. Adm: (010553) E.E. ANDRE LUIZ DA SILVA REIS
A Partir de: 21/05/2021 Até19/06/2021

Processo N.:

Nome: (11732/4) LUIZ CARLOS DE SOUZA NEVES
Cargo/Função: (3441) PROFESSOR EDUC. BASICA
Un. Adm: (009733) E.E. MANOEL CAVALCANTI PROENÇA
A Partir de: 02/06/2021 Até31/07/2021

Processo N.:

Nome: (67932/9) MARCIA ANDREIA ARAUJO
Cargo/Função: (3441) PROFESSOR EDUC. BASICA
Un. Adm: (015709) E.E. LUIZA NUNES BEZERRA
A Partir de: 31/05/2021 Até16/07/2021

Processo N.:

Nome: (111260/18) MARIA EUNICE PEREIRA GUIMARAES
Cargo/Função: (3441) PROFESSOR EDUC. BASICA
Un. Adm: (011070) E.E. DOMINGOS APARECIDO DOS SANTOS
A Partir de: 04/05/2021 Até02/07/2021

Processo N.:

Nome: (240359/1) MARIA GEZILENE DE SOUSA GOMES
Cargo/Função: (4731) TEC ADM EDUC PROFISSIONALIZADO-30
Un. Adm: (011010) E.E. MARECHAL DUTRA
A Partir de: 01/06/2021 Até30/07/2021

Processo N.:

Nome: (134514/14) MARIO JORGE DE ARAUJO LIMA SEGUNDO
Cargo/Função: (3476) APOIO ADM. EDUCACIONAL-ELEMENTAR
Un. Adm: (012580) E.E. OSVALDITA ELIZA TEIXEIRA COUTO
A Partir de: 27/05/2021 Até15/06/2021

Processo N.:

Nome: (290597/1) MICHEL SOARES DO CARMO
Cargo/Função: (3441) PROFESSOR EDUC. BASICA
Un. Adm: (010359) E.E. JOSE DE MESQUITA
A Partir de: 15/05/2021 Até12/08/2021

Processo N.:

Nome: (76259/18) MOISES SOARES SAMPAIO
Cargo/Função: (3441) PROFESSOR EDUC. BASICA
Un. Adm: (010987) E.E. D. WUNIBALDO TELLEUR
A Partir de: 20/05/2021 Até14/06/2021

Processo N.:

Nome: (65058/4) NELSON DA LUZ
Cargo/Função: (3441) PROFESSOR EDUC. BASICA
Un. Adm: (154695) E.E. TARSILA DO AMARAL
A Partir de: 28/05/2021 Até03/06/2021

Processo N.:

Nome: (117714/21) OTACIO FERREIRA RAMOS
Cargo/Função: (3441) PROFESSOR EDUC. BASICA
Un. Adm: (011614) E.E. Sen. MARIO MOTA
A Partir de: 27/05/2021 Até25/06/2021

Processo N.:

Nome: (55675/8) OZIEL MILTON RODRIGUES
Cargo/Função: (3441) PROFESSOR EDUC. BASICA
Un. Adm: (011070) E.E. DOMINGOS APARECIDO DOS SANTOS
A Partir de: 31/05/2021 Até29/06/2021

Processo N.:

Nome: (290155/1) PABLO PAOLLETTI REZENDE WALDEMIR DA SILVA
Cargo/Função: (3441) PROFESSOR EDUC. BASICA
Un. Adm: (014559) E.E. Dr. GUILHERME FREITAS ABREU LIMA
A Partir de: 24/05/2021 Até22/07/2021

Processo N.:

Nome: (97676/3) PATRICIA DE FATIMA BRUSTULIN CASTRO
Cargo/Função: (3441) PROFESSOR EDUC. BASICA
Un. Adm: (013102) E.E. 14 DE FEVEREIRO
A Partir de: 31/05/2021 Até29/06/2021

Processo N.:

Nome: (130213/21) PATRICIA JOAQUIM MORAIS COSTA
Cargo/Função: (3441) PROFESSOR EDUC. BASICA
Un. Adm: (118672) UNID.ESPEC.CONTROLE MOVIMENTACAO PESSOAL
A Partir de: 05/01/2021 Até08/01/2021

Processo N.:

Nome: (26296/1) PEDRO CARLOS NOGUEIRA FELIX
Cargo/Função: (3441) PROFESSOR EDUC. BASICA
Un. Adm: (094439) E.E. DIVA HUGUENEY DE SIQUEIRA BASTOS
A Partir de: 21/05/2021 Até19/06/2021

Processo N.:

Nome: (235230/1) RENATA ALEXANDRINA OLIVEIRA RODRIGUES
Cargo/Função: (3441) PROFESSOR EDUC. BASICA
Un. Adm: (011720) E.E. UNIAO E FORÇA
A Partir de: 12/05/2021 Até20/06/2021

Processo N.:

Nome: (288851/1) RENATO BARBOSA PIM PEREIRA
Cargo/Função: (3476) APOIO ADM. EDUCACIONAL-ELEMENTAR
Un. Adm: (011444) E.E. NOSSA SENHORA DA GUIA
A Partir de: 31/12/2020 Até26/04/2021

Processo N.:

Nome: (47483/6) ROGERIA ROSARIA PARRA MERINO DE MACEDO
Cargo/Função: (3441) PROFESSOR EDUC. BASICA
Un. Adm: (104230) E.E. PROF. ELIDIO MURCELLI FILHO
A Partir de: 24/05/2021 Até22/07/2021

Processo N.:

Nome: (36474/1) ROSANA SANCHES LIVORATTI SANTOS
Cargo/Função: (3441) PROFESSOR EDUC. BASICA
Un. Adm: (154695) E.E. TARSILA DO AMARAL
A Partir de: 26/05/2021 Até24/06/2021

Processo N.:

Nome: (225844/1) ROSELI DE OLIVEIRA RODRIGUES
Cargo/Função: (3441) PROFESSOR EDUC. BASICA
Un. Adm: (198226) E.E. MARCIO SCHABATT SOUZA
A Partir de: 22/05/2021 Até20/07/2021

Processo N.:

Nome: (85836/1) SILVANY NUNES DE OLIVEIRA
Cargo/Função: (4740) APOIO ADM EDUC PROFISSIONALIZADO-30
Un. Adm: (041289) ASSESSORIA PEDAGOGICA - SALTO DO CEU
A Partir de: 08/06/2021 Até18/07/2021

Processo N.:

Nome: (70439/18) SIMIONAI DE CASTILHO LIRIO ANDRADE
Cargo/Função: (3441) PROFESSOR EDUC. BASICA
Un. Adm: (023329) E.E. MALIK DIDIER NAMED ZAHAFI
A Partir de: 28/05/2021 Até26/07/2021

Processo N.:

Nome: (70439/17) SIMIONAI DE CASTILHO LIRIO ANDRADE
Cargo/Função: (3441) PROFESSOR EDUC. BASICA
Un. Adm: (020516) E.E. DR. MARIO DE CASTRO
A Partir de: 28/05/2021 Até26/07/2021

Processo N.:

Nome: (112383/19) SIRLEIDE TAVARES
Cargo/Função: (3441) PROFESSOR EDUC. BASICA
Un. Adm: (010995) E.E. Maj. OTAVIO PITALUGA
A Partir de: 25/05/2021 Até23/07/2021

Processo N.:

Nome: (87998/1) SONIA SUELY MARCOS DE LIMA
Cargo/Função: (3441) PROFESSOR EDUC. BASICA
Un. Adm: (049646) E.E. PAULO FREIRE
A Partir de: 01/06/2021 Até29/08/2021

Processo N.:

Nome: (242190/1) SUELI CAMARGO MONTANHA
Cargo/Função: (4731) TEC ADM EDUC PROFISSIONALIZADO-30
Un. Adm: (071838) E.E. OSMAIR PINHEIRO DA SILVA
A Partir de: 17/05/2021 Até15/06/2021

Processo N.:

Nome: (288553/1) SUSAN CAROLINE VALVEDE
Cargo/Função: (3476) APOIO ADM. EDUCACIONAL-ELEMENTAR
Un. Adm: (011932) E.E. PROF. FERNANDO LEITE DE CAMPOS
A Partir de: 27/05/2021 Até25/06/2021

Processo N.:

Nome: (31796/30) VALDEMAR FARESSIN
Cargo/Função: (3441) PROFESSOR EDUC. BASICA
Un. Adm: (011312) CEJA PROFª. MARISA MARIANO DA SILVA
A Partir de: 26/02/2021 Até25/06/2021

Processo N.:

Nome: (290365/1) VANESSA VIEIRA DA SILVA
Cargo/Função: (3441) PROFESSOR EDUC. BASICA
Un. Adm: (013099) E.E. VALE DO GUAPORE
A Partir de: 31/05/2021 Até29/07/2021

Processo N.:

Nome: (124462/7) VANIA LUCIA PEREIRA DA SILVA
Cargo/Função: (3441) PROFESSOR EDUC. BASICA
Un. Adm: (044245) E.E. PROFª. AMELIA DE OLIVEIRA SILVA
A Partir de: 26/05/2021 Até09/06/2021

Processo N.:

Nome: (120925/9) VERA MARIA LANDO
Cargo/Função: (3441) PROFESSOR EDUC. BASICA
Un. Adm: (015865) E.E. 29 DE NOVEMBRO
A Partir de: 28/05/2021 Até26/07/2021

Processo N.:

Nome: (204772/2) VEREDIANE SANTOS DE MOURA PEREIRA
Cargo/Função: (4740) APOIO ADM EDUC PROFISSIONALIZADO-30
Un. Adm: (009733) E.E. MANOEL CAVALCANTI PROENÇA
A Partir de: 18/05/2021 Até01/06/2021

PUBLICADA, REGISTRADA, CUMPRÁ-SE.
Cuiabá-MT, 15 de Junho de 2021.
Alan Resende Porto
Secretário de Estado de Educação

BOLETIM DE PESSOAL/SEDUC/01108/2021 DE:
16/06/2021

O Secretário de Estado de Educação no uso de suas atribuições que lhes são conferidas por lei,

Resolve: RETIFICAR
Evento: LICENÇA PARA TRATAMENTO DE SAÚDE

Processo N.:

Nome: (225931/2) CAROLINA CAMPOS DUCA AMARANTE
Cargo/Função: (3476) APOIO ADM. EDUCACIONAL-ELEMENTAR
Un. Adm: (021628) E.E. RODOLFO AUGUSTO T. CURVO
A Partir de: 03/05/2021 Até11/05/2021

Processo N.:

Nome: (140202/1) CLAUDETE PINHEIRO DE OLIVEIRA
Cargo/Função: (3441) PROFESSOR EDUC. BASICA
Un. Adm: (084336) E.E. PROF. JOAO FLORENTINO SILVA NETO
A Partir de: 09/05/2021 Até03/06/2021

Processo N.:

Nome: (140202/2) CLAUDETE PINHEIRO DE OLIVEIRA
Cargo/Função: (3441) PROFESSOR EDUC. BASICA
Un. Adm: (084336) E.E. PROF. JOAO FLORENTINO SILVA NETO
A Partir de: 09/05/2021 Até03/06/2021

PUBLICADA, REGISTRADA, CUMPRÁ-SE.
Cuiabá-MT, 15 de Junho de 2021.
Alan Resende Porto
Secretário de Estado de Educação

BOLETIM DE PESSOAL/SEDUC/01109/2021 DE:
16/06/2021

O Secretário de Estado de Educação no uso de suas atribuições que lhes são conferidas por lei,

Resolve: DEFERIR
Evento: LICENÇA PARA TRATAMENTO DE SAÚDE EM PESSOA DA FAMÍLIA

Processo N.:

Nome: (242645/1) ANDREIA DA SILVA CORDEIRO
Cargo/Função: (3441) PROFESSOR EDUC. BASICA
Un. Adm: (015474) E.E. PROFª. MARINES FATIMA DE SA TEIXEIRA
A Partir de: 31/05/2021 Até29/07/2021

Processo N.:

Nome: (57657/2) APARECIDA ROSA DA SILVA FARIA
Cargo/Função: (4731) TEC ADM EDUC PROFISSIONALIZADO-30
Un. Adm: (156418) CEJA BENEDITO SANTANA DA SILVA FREIRE
A Partir de: 03/05/2021 Até01/06/2021

PUBLICADA, REGISTRADA, CUMPRÁ-SE.
Cuiabá-MT, 15 de Junho de 2021.
Alan Resende Porto
Secretário de Estado de Educação

BOLETIM DE PESSOAL/SEDUC/01110/2021 DE:
16/06/2021

O Secretário de Estado de Educação no uso de suas atribuições que lhes são conferidas por lei,

Resolve: DEFERIR
Evento: LICENÇA PREMIO - GOZO

Processo N.: 1000003670943

Nome: (85710/1) MAELI FERNANDES MOTA
Cargo/Função: (3441) PROFESSOR EDUC. BASICA
Quinquênio de Referência: 01/03/2015 Ate 31/03/2020
A Partir de: 14/06/2021 Até13/07/2021

Processo N.: 1000003671679

Nome: (62800/2) MARIA FERREIRA MIRANDA SILVA
Cargo/Função: (4740) APOIO ADM EDUC PROFISSIONALIZADO-30
Quinquênio de Referência: 25/10/1996 Ate 24/10/2001
A Partir de: 03/10/2004 Até31/12/2004

Processo N.: 1000003672165

Nome: (113166/5) WALESKA GONCALVES DE LIMA
Cargo/Função: (3441) PROFESSOR EDUC. BASICA
Quinquênio de Referência: 25/07/2012 Ate 24/07/2017
A Partir de: 14/06/2021 Até12/08/2021

PUBLICADA, REGISTRADA, CUMPRÁ-SE.
Cuiabá-MT, 15 de Junho de 2021.
Alan Resende Porto
Secretário de Estado de Educação

BOLETIM DE PESSOAL/SEDUC/01111/2021 DE:
16/06/2021

O Secretário de Estado de Educação no uso de suas atribuições que lhes são conferidas por lei,

Resolve: AUTORIZAR
Evento: READAPTAÇÃO DE FUNÇÃO

Processo N.:

Nome: (60557/3) EUNICE MARIA BUFALO
Un. Adm: (011037) E.E. PROFª. RENILDA SILVA MORAES
A Partir de: 19/05/2021 Até14/11/2021

Processo N.:

Nome: (84367/1) IDALIA BRAGA PINTO DA SILVA
Un. Adm: (012157) E.E. Dep. EMANUEL PINHEIRO
A Partir de: 29/05/2021 Até24/11/2021

Processo N.:

Nome: (129732/21) JANIO ARAUJO LIRA

Un. Adm: (192210) E.E ARLETE MARIA CAPPELLARI
A Partir de: 30/05/2021 Até25/11/2021

Processo N.:

Nome: (84358/1) MARIZA DA SILVA MACHADO
Un. Adm: (045098) E.E. JOAO CATARINO DE SOUZA
A Partir de: 26/01/2021 Até24/07/2021

Processo N.:

Nome: (70240/80) NATALICE SOARES DA SILVA
Un. Adm: (012718) E.E. BEL. RIBEIRO DE ARRUDA
A Partir de: 29/05/2021 Até24/11/2021

Processo N.:

Nome: (84013/2) RAQUEL JOAQUIM DE FREITAS
Un. Adm: (011088) E.E. ODORICO LEOCARIO ROSA
A Partir de: 28/05/2021 Até23/11/2021

Processo N.:

Nome: (130689/2) ROSA MARIA BONINI DE MORAIS
Un. Adm: (012300) E.E. MIGUEL BARACAT
A Partir de: 27/05/2021 Até22/11/2021

Processo N.:

Nome: (73242/7) SELMA MARY DOS SANTOS SILVA
Un. Adm: (009326) E.E. Pe. ERNESTO CAMILO BARRETO
A Partir de: 30/05/2021 Até25/11/2021

Processo N.:

Nome: (101495/5) SOLANGE RAMOS PINHEIRO DOS SANTOS
Un. Adm: (011088) E.E. ODORICO LEOCARIO ROSA
A Partir de: 02/02/2021 Até01/02/2022

Processo N.:

Nome: (223704/2) SUELY DOS SANTOS CLOCHES
Un. Adm: (009709) E.E. MARIANA LUIZA MOREIRA
A Partir de: 24/05/2021 Até19/11/2021

Processo N.:

Nome: (230523/2) THIAGO FERREIRA COELHO
Un. Adm: (049883) E.E. ANDRE MAGGI
A Partir de: 30/04/2021 Até26/10/2021

Processo N.:

Nome: (84943/1) ZILDA FERREIRA DOS SANTOS
Un. Adm: (014460) E.E. JULIO MULLER
A Partir de: 02/05/2021 Até28/10/2021

PUBLICADA, REGISTRADA, CUMPR-SE.
Cuiabá-MT, 15 de Junho de 2021.
Alan Resende Porto
Secretário de Estado de Educação

SETASC

SECRETARIA DE ESTADO DE ASSISTÊNCIA SOCIAL E CIDADANIA

BOLETIM DE PESSOAL/SETASC/00241/2021 DE:
16/06/2021

O Sec de Assistencia Social e Cidadania no uso de suas atribuições que lhes são conferidas por lei,

Resolve: REMOVER
Evento: REMOCAO

Processo N.:

Nome: (110945/2) ROGERIO SENA DA SILVA
Cargo/Função: (9601) FISCAL DE DEFESA DO CONSUMIDOR
Para Un. Adm: (201081) COORD. DE FISC., CONT. E MONIT. DE MERCADO
A Partir de: 11/04/2021

PUBLICADA, REGISTRADA, CUMPR-SE.
Cuiabá-MT, 15 de Junho de 2021.
Rosamaria Ferreira de Carvalho
Sec de Assistencia Social e Cidadania

BOLETIM DE PESSOAL/SETASC/00242/2021 DE:
16/06/2021

O Sec de Assistencia Social e Cidadania no uso de suas atribuições que lhes são conferidas por lei,

Resolve: DEFERIR
Evento: LICENCA PARA TRATAMENTO DE SAUDE

Processo N.:

Nome: (257303/1) DALIA ALMEIDA DE LOVOR LIMA
Cargo/Função: (6027) ANALISTA DESENV ECON SOCIAL L 10050
Un. Adm: (200654) COORD. QUAL. PROF. E DE APOIO AO
EMPREENDEDORISMO
A Partir de: 21/05/2021 Até04/06/2021

Processo N.:

Nome: (257273/1) DIEGO TENORIO DOS SANTOS
Cargo/Função: (6027) ANALISTA DESENV ECON SOCIAL L 10050
Un. Adm: (191159) NUCLEO DE GESTAO ESTRAT. PARA RESULTADOS
A Partir de: 04/05/2021 Até05/06/2021

Processo N.:

Nome: (224337/10) PATRYCIA MARIA MELO
Cargo/Função: (6052) TECNICO DESENV ECO SOC L 10177/14
Un. Adm: (196150) COORD. DE AQUISIÇÕES
A Partir de: 28/05/2021 Até01/06/2021

PUBLICADA, REGISTRADA, CUMPR-SE.
Cuiabá-MT, 15 de Junho de 2021.
Rosamaria Ferreira de Carvalho
Sec de Assistencia Social e Cidadania

BOLETIM DE PESSOAL/SETASC/00243/2021 DE:
16/06/2021

O Sec de Assistencia Social e Cidadania no uso de suas atribuições que lhes são conferidas por lei,

Resolve: DEFERIR
Evento: LICENCA PARA TRATAMENTO DE SAUDE EM PESSOA DA FAMILIA

Processo N.:

Nome: (256835/1) ADIRSON HENRIQUE RODRIGUES DE CASTRO
Cargo/Função: (6052) TECNICO DESENV ECO SOC L 10177/14
Un. Adm: (201065) COORD. DE GESTAO DE PROC. E DOCUMENTOS
A Partir de: 09/05/2021 Até31/05/2021

PUBLICADA, REGISTRADA, CUMPR-SE.
Cuiabá-MT, 15 de Junho de 2021.
Rosamaria Ferreira de Carvalho
Sec de Assistencia Social e Cidadania

SECFI

SECRETARIA DE ESTADO DE CULTURA, ESPORTE E LAZER

BOLETIM DE PESSOAL/SECEL/00045/2021 DE:
16/06/2021

O Sec. de Estado de Cultura, Esporte e Lazer no uso de suas atribuições que lhes são conferidas por lei,

Resolve: DEFERIR
Evento: LICENCA A GESTANTE

Processo N.:

Nome: (253975/1) THAIANE CRISTINA DOS SANTOS ANDRADE
Cargo/Função: (6052) TECNICO DESENV ECO SOC L 10177/14
Un. Adm: (212326) COORD. DE PARCERIAS INSTITUCIONAIS
A Partir de: 03/06/2021 Até29/11/2021

PUBLICADA, REGISTRADA, CUMPR-SE.
Cuiabá-MT, 15 de Junho de 2021.
Alberto Machado
Sec. de Estado de Cultura, Esporte e Lazer

SES

SECRETARIA DE ESTADO DE SAÚDE

PORTARIA/SES/00343/2021 DE:
16/06/2021

O Secretário de Estado de Saúde no uso de suas atribuições que lhes são conferidas por lei,

Resolve: DESIGNAR
Evento: DESIGNAÇÃO EM SUBSTITUIÇÃO CARGO EM COMISSÃO/FUNÇÃO

Processo N.: 204353/2021

Nome: (63817/2) GIANCARLO DE LARA FERRI
A Partir de: 09/06/2021 Até23/06/2021
Cargo/Função: (11606) DGA-6 SERVIDOR
Substituído: (115471/1) LUCIA MARIA DE ALMEIDA
Un. Adm: (058904) SECRET.GERAL DO CONS. ESTADUAL DE SAÚDE

Processo N.: 204353/2021

Nome: (103017/2) JAIR DE SOUZA MOREIRA
A Partir de: 24/06/2021 Até08/07/2021
Cargo/Função: (11606) DGA-6 SERVIDOR
Substituído: (115471/1) LUCIA MARIA DE ALMEIDA
Un. Adm: (058904) SECRET.GERAL DO CONS. ESTADUAL DE SAÚDE

PUBLICADA, REGISTRADA, CUMPR-SE.
Cuiabá-MT, 15 de Junho de 2021.
Gilberto Gomes de Figueiredo
Secretário de Estado de Saúde

PORTARIA/SES/00344/2021 DE:
16/06/2021

O Secretário de Estado de Saúde no uso de suas atribuições que lhes são conferidas por lei,

Resolve: CONCEDER
Evento: Gratificação Artigo 15 da Lei Complementar nº550/2014

Processo N.: 51152/2021

Nome: (111878/1) LEILA GONCALINA GOMES DE CAMPOS
Função: MEMBRO
Un. Adm: (183482) UNID. SETORIAL DE CORREICAO
A Partir de: 01/01/2021 Até03/01/2021

PUBLICADA, REGISTRADA, CUMPR-SE.
Cuiabá-MT, 15 de Junho de 2021.
Gilberto Gomes de Figueiredo
Secretário de Estado de Saúde

PORTARIA/SES/00345/2021
16/06/2021

DE:

O Secretário de Estado de Saúde no uso de suas atribuições que lhes são conferidas por lei,

Resolve: CONCEDER

Evento: Regime de Plantão SUS LC nº441/2011

Processo N.: 150040/2021

Nome: (295177/1) ABNER FORTUNATO RIBEIRO
Cargo/Função: (12038) NIVEL TECNICO ASSISTENCIAL
Referência: 000 Carga Horária: 40H
Un. Adm: (195715) HOSP. REG. DE COLIDER
A Partir de: 01/02/2021 Até28/02/2021
Qtde Plantões: 14

Processo N.: 35087/2021

Nome: (43676/2) ADAO DE LIMA
Cargo/Função: (4989) PROFIS APOIO SERV SAUDE SUS
Referência: D-010 Carga Horária: 40H
Un. Adm: (195715) HOSP. REG. DE COLIDER
A Partir de: 01/12/2020 Até31/12/2020
Qtde Plantões: 14

Processo N.: 150040/2021

Nome: (281296/3) ADENILZA DOS SANTOS SILVA
Cargo/Função: (12038) NIVEL TECNICO ASSISTENCIAL
Referência: 000 Carga Horária: 40H
Un. Adm: (195715) HOSP. REG. DE COLIDER
A Partir de: 01/02/2021 Até28/02/2021
Qtde Plantões: 10

Processo N.: 161968/2021

Nome: (95286/1) ADERLI FERREIRA DA SILVA
Cargo/Função: (4946) PROFIS TEC NIV MEDIO SERV SAUDE SUS
Referência: D-007 Carga Horária: 30H
Un. Adm: (195685) HOSP. REG. DE RONDONOPOLIS IRMÂELZA GIOVANELLA
A Partir de: 01/02/2021 Até28/02/2021
Qtde Plantões: 10

Processo N.: 143884/2021

Nome: (296814/1) ADILCIMAR DA SILVA SOUZA
Cargo/Função: (12050) NIVEL FUNDAMENTAL
Referência: 000 Carga Horária: 40H
Un. Adm: (195693) HOSP. REG. DE SORRISO
A Partir de: 01/08/2020 Até31/08/2020
Qtde Plantões: 4

Processo N.: 164823/2021

Nome: (300380/1) ADRIANE ROCHA RODRIGUES
Cargo/Função: (12050) NIVEL FUNDAMENTAL
Referência: 000 Carga Horária: 40H
Un. Adm: (195707) HOSP REG DOUTOR ANTONIO CARLOS SOUTO FONTES
A Partir de: 01/03/2021 Até31/03/2021
Qtde Plantões: 14

Processo N.: 66215/2021

Nome: (116419/2) AGERUSA SEGHETTO
Cargo/Função: (12036) NIVEL SUPERIOR ASSISTENCIAL
Referência: 000 Carga Horária: 40H
Un. Adm: (195693) HOSP. REG. DE SORRISO
A Partir de: 01/12/2020 Até31/12/2020
Qtde Plantões: 13

Processo N.: 139670/2021

Nome: (86196/1) ALAN PAIVA NEGRE
Cargo/Função: (4946) PROFIS TEC NIV MEDIO SERV SAUDE SUS
Referência: D-007 Carga Horária: 40H
Un. Adm: (198439) COORD. DE ENF. CIRURGICA E CME
A Partir de: 01/11/2020 Até30/11/2020
Qtde Plantões: 14

Processo N.: 161968/2021

Nome: (118875/1) ALCIDES SALES DA SILVA
Cargo/Função: (4946) PROFIS TEC NIV MEDIO SERV SAUDE SUS
Referência: D-005 Carga Horária: 40H
Un. Adm: (195685) HOSP. REG. DE RONDONOPOLIS IRMÂELZA GIOVANELLA
A Partir de: 01/02/2021 Até28/02/2021
Qtde Plantões: 9

Processo N.: 164823/2021

Nome: (300378/1) ALESSANDRA REGINA SILVA BARBOSA
Cargo/Função: (12050) NIVEL FUNDAMENTAL
Referência: 000 Carga Horária: 40H
Un. Adm: (195707) HOSP REG DOUTOR ANTONIO CARLOS SOUTO FONTES
A Partir de: 01/03/2021 Até31/03/2021
Qtde Plantões: 13

Processo N.: 164823/2021

Nome: (281280/2) ALEX DOS SANTOS MOURA
Cargo/Função: (12050) NIVEL FUNDAMENTAL
Referência: 000 Carga Horária: 40H
Un. Adm: (195707) HOSP REG DOUTOR ANTONIO CARLOS SOUTO FONTES

A Partir de: 01/03/2021 Até31/03/2021
Qtde Plantões: 14

Processo N.: 164823/2021

Nome: (300376/1) ALEXANDRE JOSE DE ARAUJO LIMA
Cargo/Função: (12050) NIVEL FUNDAMENTAL
Referência: 000 Carga Horária: 40H
Un. Adm: (195707) HOSP REG DOUTOR ANTONIO CARLOS SOUTO FONTES
A Partir de: 01/03/2021 Até31/03/2021
Qtde Plantões: 14

Processo N.: 150040/2021

Nome: (281523/2) ALEXANDRINA APARECIDA DE OLIVEIRA SILVA
Cargo/Função: (12038) NIVEL TECNICO ASSISTENCIAL
Referência: 000 Carga Horária: 40H
Un. Adm: (195715) HOSP. REG. DE COLIDER
A Partir de: 01/02/2021 Até28/02/2021
Qtde Plantões: 14

Processo N.: 365111/2020

Nome: (296960/1) ALINE FERNANDES LIMA
Cargo/Função: (12036) NIVEL SUPERIOR ASSISTENCIAL
Referência: 000 Carga Horária: 40H
Un. Adm: (195740) HOSP. REG. DE SINOP
A Partir de: 01/06/2020 Até17/06/2020
Qtde Plantões: 9

Processo N.: 66215/2021

Nome: (281024/2) ALINE GWOZDZ
Cargo/Função: (12036) NIVEL SUPERIOR ASSISTENCIAL
Referência: 000 Carga Horária: 40H
Un. Adm: (195693) HOSP. REG. DE SORRISO
A Partir de: 01/12/2020 Até31/12/2020
Qtde Plantões: 14

Processo N.: 98565/2021

Nome: (294834/1) ALMIR OLIVEIRA SANTOS NETO
Cargo/Função: (12040) NIVEL AUXILIAR ASSISTENCIAL
Referência: 000 Carga Horária: 40H
Un. Adm: (195685) HOSP. REG. DE RONDONOPOLIS IRMÂELZA GIOVANELLA
A Partir de: 01/01/2021 Até31/01/2021
Qtde Plantões: 9

Processo N.: 164823/2021

Nome: (280767/2) ALMIRO ROCHA DE OLIVEIRA
Cargo/Função: (12050) NIVEL FUNDAMENTAL
Referência: 000 Carga Horária: 40H
Un. Adm: (195707) HOSP REG DOUTOR ANTONIO CARLOS SOUTO FONTES
A Partir de: 01/03/2021 Até31/03/2021
Qtde Plantões: 14

Processo N.: 143160/2021

Nome: (280694/2) AMANDA LUCATELLI CURVO BASUALDO
Cargo/Função: (12038) NIVEL TECNICO ASSISTENCIAL
Referência: 000 Carga Horária: 40H
Un. Adm: (195707) HOSP REG DOUTOR ANTONIO CARLOS SOUTO FONTES
A Partir de: 01/06/2020 Até30/06/2020
Qtde Plantões: 13

Processo N.: 183477/2021

Nome: (280694/2) AMANDA LUCATELLI CURVO BASUALDO
Cargo/Função: (12038) NIVEL TECNICO ASSISTENCIAL
Referência: 000 Carga Horária: 40H
Un. Adm: (195707) HOSP REG DOUTOR ANTONIO CARLOS SOUTO FONTES
A Partir de: 01/03/2020 Até31/03/2020
Qtde Plantões: 13

Processo N.: 365111/2020

Nome: (296948/1) AMORA FELIX DURSO
Cargo/Função: (12036) NIVEL SUPERIOR ASSISTENCIAL
Referência: 000 Carga Horária: 40H
Un. Adm: (195740) HOSP. REG. DE SINOP
A Partir de: 01/06/2020 Até30/06/2020
Qtde Plantões: 14

Processo N.: 164823/2021

Nome: (282083/2) ANA FLAVIA DE OLIVEIRA
Cargo/Função: (12050) NIVEL FUNDAMENTAL
Referência: 000 Carga Horária: 40H
Un. Adm: (195707) HOSP REG DOUTOR ANTONIO CARLOS SOUTO FONTES
A Partir de: 01/03/2021 Até31/03/2021
Qtde Plantões: 13

Processo N.: 157346/2021

Nome: (300162/1) ANA KAROLINE MORAIS DOS SANTOS
Cargo/Função: (12036) NIVEL SUPERIOR ASSISTENCIAL
Referência: 000 Carga Horária: 40H
Un. Adm: (195758) HOSP. ESTADUAL LOUSITE FERREIRA DA SILVA
A Partir de: 01/08/2020 Até31/08/2020
Qtde Plantões: 14

Processo N.: 365111/2020

Nome: (296972/1) ANA LUCIA DA SILVA
Cargo/Função: (12036) NIVEL SUPERIOR ASSISTENCIAL
Referência: 000 Carga Horária: 40H
Un. Adm: (195740) HOSP. REG. DE SINOP
A Partir de: 01/06/2020 Até30/06/2020
Qtde Plantões: 14

Processo N.: 164823/2021

Nome: (280764/2) ANA MARIA PEDROSO DA SILVA
Cargo/Função: (12050) NIVEL FUNDAMENTAL
Referência: 000 Carga Horária: 40H
Un. Adm: (195707) HOSP REG DOUTOR ANTONIO CARLOS SOUTO FONTES
A Partir de: 01/03/2021 Até31/03/2021
Qtde Plantões: 13

Processo N.: 150040/2021

Nome: (281459/2) ANA PAULA THOMAZ DE AQUINO FRARE
Cargo/Função: (12038) NIVEL TECNICO ASSISTENCIAL
Referência: 000 Carga Horária: 40H
Un. Adm: (195715) HOSP. REG. DE COLIDER
A Partir de: 01/02/2021 Até28/02/2021
Qtde Plantões: 14

Processo N.: 164823/2021

Nome: (280762/2) ANDERSON ROCHA CAMPOS
Cargo/Função: (12050) NIVEL FUNDAMENTAL
Referência: 000 Carga Horária: 40H
Un. Adm: (195707) HOSP REG DOUTOR ANTONIO CARLOS SOUTO FONTES
A Partir de: 01/03/2021 Até31/03/2021
Qtde Plantões: 13

Processo N.: 164823/2021

Nome: (282230/2) ANDERSON SANTANA DELUQUE GASPAR
Cargo/Função: (12050) NIVEL FUNDAMENTAL
Referência: 000 Carga Horária: 40H
Un. Adm: (195707) HOSP REG DOUTOR ANTONIO CARLOS SOUTO FONTES
A Partir de: 01/03/2021 Até31/03/2021
Qtde Plantões: 12

Processo N.: 98565/2021

Nome: (291810/2) ANDRE LUIZ SILVA SAMPAIO
Cargo/Função: (12040) NIVEL AUXILIAR ASSISTENCIAL
Referência: 000 Carga Horária: 40H
Un. Adm: (195685) HOSP. REG. DE RONDONOPOLIS IRMÆLZA GIOVANELLA
A Partir de: 01/01/2021 Até31/01/2021
Qtde Plantões: 13

Processo N.: 150040/2021

Nome: (281490/2) ANDREIA ALVES SAMPAIO
Cargo/Função: (12038) NIVEL TECNICO ASSISTENCIAL
Referência: 000 Carga Horária: 40H
Un. Adm: (195715) HOSP. REG. DE COLIDER
A Partir de: 01/02/2021 Até28/02/2021
Qtde Plantões: 14

Processo N.: 150040/2021

Nome: (281823/2) ANDREIA RENATA GODOY DE OLIVEIRA
Cargo/Função: (12038) NIVEL TECNICO ASSISTENCIAL
Referência: 000 Carga Horária: 40H
Un. Adm: (195715) HOSP. REG. DE COLIDER
A Partir de: 01/02/2021 Até28/02/2021
Qtde Plantões: 14

Processo N.: 77617/2021

Nome: (292845/1) ANDRESSA DOS SANTOS ZVETZ
Cargo/Função: (12046) NIVEL FUNDAMENTAL ADMINISTRATIVO
Referência: 000 Carga Horária: 40H
Un. Adm: (195740) HOSP. REG. DE SINOP
A Partir de: 01/12/2020 Até18/12/2020
Qtde Plantões: 8

Processo N.: 98565/2021

Nome: (293828/1) ANDRESSA SANTOS DE MOURA
Cargo/Função: (12040) NIVEL AUXILIAR ASSISTENCIAL
Referência: 000 Carga Horária: 40H
Un. Adm: (195685) HOSP. REG. DE RONDONOPOLIS IRMÆLZA GIOVANELLA
A Partir de: 01/01/2021 Até31/01/2021
Qtde Plantões: 13

Processo N.: 66215/2021

Nome: (298944/1) ANGELA MARIA BROSKI
Cargo/Função: (12036) NIVEL SUPERIOR ASSISTENCIAL
Referência: 000 Carga Horária: 40H
Un. Adm: (195693) HOSP. REG. DE SORRISO
A Partir de: 01/12/2020 Até31/12/2020
Qtde Plantões: 14

Processo N.: 150040/2021

Nome: (206800/5) ANGELA MARIA SILVA VIEIRA
Cargo/Função: (12038) NIVEL TECNICO ASSISTENCIAL
Referência: 000 Carga Horária: 40H
Un. Adm: (195715) HOSP. REG. DE COLIDER
A Partir de: 01/02/2021 Até28/02/2021
Qtde Plantões: 14

Processo N.: 143160/2021

Nome: (280710/3) ANGELICA SILVA DO AMARAL
Cargo/Função: (12038) NIVEL TECNICO ASSISTENCIAL
Referência: 000 Carga Horária: 40H
Un. Adm: (195707) HOSP REG DOUTOR ANTONIO CARLOS SOUTO FONTES
A Partir de: 01/06/2020 Até30/06/2020
Qtde Plantões: 6

Processo N.: 183477/2021

Nome: (280710/3) ANGELICA SILVA DO AMARAL
Cargo/Função: (12038) NIVEL TECNICO ASSISTENCIAL
Referência: 000 Carga Horária: 40H
Un. Adm: (195707) HOSP REG DOUTOR ANTONIO CARLOS SOUTO FONTES
A Partir de: 01/03/2020 Até31/03/2020
Qtde Plantões: 14

Processo N.: 183545/2021

Nome: (280502/2) ANGELICA VILLERA SILVEIRA RUZA
Cargo/Função: (12036) NIVEL SUPERIOR ASSISTENCIAL
Referência: 000 Carga Horária: 40H
Un. Adm: (195707) HOSP REG DOUTOR ANTONIO CARLOS SOUTO FONTES
A Partir de: 01/03/2020 Até31/03/2020
Qtde Plantões: 12

Processo N.: 365111/2020

Nome: (298533/1) ANIESI LOURENCA VALSOLER KNECHT

Cargo/Função: (12036) NIVEL SUPERIOR ASSISTENCIAL
Referência: 000 Carga Horária: 40H
Un. Adm: (195740) HOSP. REG. DE SINOP
A Partir de: 01/06/2020 Até30/06/2020
Qtde Plantões: 13

Processo N.: 143884/2021

Nome: (280989/2) ANTONIA ALVES DOS SANTOS SILVA
Cargo/Função: (12050) NIVEL FUNDAMENTAL
Referência: 000 Carga Horária: 40H
Un. Adm: (195693) HOSP. REG. DE SORRISO
A Partir de: 01/08/2020 Até31/08/2020
Qtde Plantões: 5

Processo N.: 164823/2021

Nome: (210367/3) ANTONIA MOURA SILVA
Cargo/Função: (12050) NIVEL FUNDAMENTAL
Referência: 000 Carga Horária: 40H
Un. Adm: (195707) HOSP REG DOUTOR ANTONIO CARLOS SOUTO FONTES
A Partir de: 01/03/2021 Até31/03/2021
Qtde Plantões: 14

Processo N.: 164823/2021

Nome: (300373/1) ANTONIO MARCOS HUMBERTO DA SILVA
Cargo/Função: (12050) NIVEL FUNDAMENTAL
Referência: 000 Carga Horária: 40H
Un. Adm: (195707) HOSP REG DOUTOR ANTONIO CARLOS SOUTO FONTES
A Partir de: 01/03/2021 Até31/03/2021
Qtde Plantões: 14

Processo N.: 183570/2021

Nome: (282177/2) APARECIDA DE FATIMA DELUQUI
Cargo/Função: (12046) NIVEL FUNDAMENTAL ADMINISTRATIVO
Referência: 000 Carga Horária: 40H
Un. Adm: (195707) HOSP REG DOUTOR ANTONIO CARLOS SOUTO FONTES
A Partir de: 01/03/2020 Até31/03/2020
Qtde Plantões: 14

Processo N.: 164823/2021

Nome: (283901/2) APARECIDA MANIERO DOS SANTOS
Cargo/Função: (12050) NIVEL FUNDAMENTAL
Referência: 000 Carga Horária: 40H
Un. Adm: (195707) HOSP REG DOUTOR ANTONIO CARLOS SOUTO FONTES
A Partir de: 01/03/2021 Até31/03/2021
Qtde Plantões: 13

Processo N.: 150040/2021

Nome: (281484/2) APARECIDA SILVA DOS SANTOS
Cargo/Função: (12038) NIVEL TECNICO ASSISTENCIAL
Referência: 000 Carga Horária: 40H
Un. Adm: (195715) HOSP. REG. DE COLIDER
A Partir de: 01/02/2021 Até28/02/2021
Qtde Plantões: 14

Processo N.: 150040/2021

Nome: (296735/2) APARECIDO FERNANDO BALIEIRO
Cargo/Função: (12038) NIVEL TECNICO ASSISTENCIAL
Referência: 000 Carga Horária: 40H
Un. Adm: (195715) HOSP. REG. DE COLIDER
A Partir de: 01/02/2021 Até28/02/2021
Qtde Plantões: 14

Processo N.: 150040/2021

Nome: (281480/2) ARIANA RODRIGUES DA SILVA CONSONE
Cargo/Função: (12038) NIVEL TECNICO ASSISTENCIAL
Referência: 000 Carga Horária: 40H
Un. Adm: (195715) HOSP. REG. DE COLIDER
A Partir de: 01/02/2021 Até28/02/2021
Qtde Plantões: 11

Processo N.: 365111/2020

Nome: (296942/1) ARIELA ALVES DA SILVA
Cargo/Função: (12036) NIVEL SUPERIOR ASSISTENCIAL
Referência: 000 Carga Horária: 40H
Un. Adm: (195740) HOSP. REG. DE SINOP
A Partir de: 01/06/2020 Até30/06/2020
Qtde Plantões: 14

Processo N.: 140460/2021

Nome: (93229/1) ARNILDO LOPES MENDES
Cargo/Função: (4946) PROFIS TEC NIV MEDIO SERV SAUDE SUS
Referência: D-007 Carga Horária: 40H
Un. Adm: (136751) GER.DE PRODUCAO,ESTOQ.E DISTRIB.DE HEMOCOMPONENTES
A Partir de: 01/03/2021 Até31/03/2021
Qtde Plantões: 14

Processo N.: 313863/2020

Nome: (281326/2) BRUNA FERNANDA ALIBERTI
Cargo/Função: (12038) NIVEL TECNICO ASSISTENCIAL
Referência: 000 Carga Horária: 24H
Un. Adm: (195715) HOSP. REG. DE COLIDER
A Partir de: 01/07/2020 Até31/07/2020
Qtde Plantões: 8

Processo N.: 338645/2020

Nome: (281326/2) BRUNA FERNANDA ALIBERTI
Cargo/Função: (12038) NIVEL TECNICO ASSISTENCIAL
Referência: 000 Carga Horária: 24H
Un. Adm: (195715) HOSP. REG. DE COLIDER
A Partir de: 01/08/2020 Até31/08/2020
Qtde Plantões: 8

Processo N.: 390620/2020

Nome: (281326/2) BRUNA FERNANDA ALIBERTI
Cargo/Função: (12038) NIVEL TECNICO ASSISTENCIAL

Referência: 000 Carga Horária: 24H
Un. Adm: (195715) HOSP. REG. DE COLIDER
A Partir de: 01/09/2020 Até30/09/2020
Qtde Plantões: 8

Processo N.: 365111/2020

Nome: (292277/2) BRUNA GABRIELA HENNING
Cargo/Função: (12036) NIVEL SUPERIOR ASSISTENCIAL
Referência: 000 Carga Horária: 40H
Un. Adm: (195740) HOSP. REG. DE SINOP
A Partir de: 01/06/2020 Até30/06/2020
Qtde Plantões: 10

Processo N.: 365111/2020

Nome: (296943/1) BRUNO EDUARDO DE MATOS BOTOF
Cargo/Função: (12036) NIVEL SUPERIOR ASSISTENCIAL
Referência: 000 Carga Horária: 40H
Un. Adm: (195740) HOSP. REG. DE SINOP
A Partir de: 01/06/2020 Até30/06/2020
Qtde Plantões: 14

Processo N.: 164823/2021

Nome: (276690/7) BRUNO SOUZA BENEVIDES
Cargo/Função: (12050) NIVEL FUNDAMENTAL
Referência: 000 Carga Horária: 40H
Un. Adm: (195707) HOSP REG DOUTOR ANTONIO CARLOS SOUTO FONTES
A Partir de: 01/03/2021 Até31/03/2021
Qtde Plantões: 14

Processo N.: 66215/2021

Nome: (296713/1) CAMILA DOS SANTOS BACHINSKI
Cargo/Função: (12036) NIVEL SUPERIOR ASSISTENCIAL
Referência: 000 Carga Horária: 40H
Un. Adm: (195693) HOSP. REG. DE SORRISO
A Partir de: 01/12/2020 Até31/12/2020
Qtde Plantões: 13

Processo N.: 183573/2021

Nome: (297100/1) CARLA BARROS SILVA
Cargo/Função: (12036) NIVEL SUPERIOR ASSISTENCIAL
Referência: 000 Carga Horária: 40H
Un. Adm: (195707) HOSP REG DOUTOR ANTONIO CARLOS SOUTO FONTES
A Partir de: 01/03/2020 Até31/03/2020
Qtde Plantões: 13

Processo N.: 140460/2021

Nome: (90515/1) CARLOS EDUARDO RIBEIRO DE MELLO
Cargo/Função: (4946) PROFIS TEC NIV MEDIO SERV SAUDE SUS
Referência: D-007 Carga Horária: 40H
Un. Adm: (136751) GER.DE PRODUCAO,ESTOQ.E DISTRIB.DE

HEMOCOMPONENTES

A Partir de: 01/03/2021 Até31/03/2021
Qtde Plantões: 14

Processo N.: 164823/2021

Nome: (282291/2) CARLOS SANTANA RODRIGUES
Cargo/Função: (12050) NIVEL FUNDAMENTAL
Referência: 000 Carga Horária: 40H
Un. Adm: (195707) HOSP REG DOUTOR ANTONIO CARLOS SOUTO FONTES
A Partir de: 01/03/2021 Até31/03/2021
Qtde Plantões: 13

Processo N.: 448227/2020

Nome: (300472/1) CARLOS WENDEL PEREIRA TELES
Cargo/Função: (12046) NIVEL FUNDAMENTAL ADMINISTRATIVO
Referência: 000 Carga Horária: 40H
Un. Adm: (195707) HOSP REG DOUTOR ANTONIO CARLOS SOUTO FONTES
A Partir de: 01/10/2020 Até31/10/2020
Qtde Plantões: 14

Processo N.: 161968/2021

Nome: (95505/1) CECILIA SANTANA RIBEIRO
Cargo/Função: (4946) PROFIS TEC NIV MEDIO SERV SAUDE SUS
Referência: D-006 Carga Horária: 40H
Un. Adm: (195685) HOSP. REG. DE RONDONOPOLIS IRMÃELZA GIOVANELLA
A Partir de: 01/02/2021 Até28/02/2021
Qtde Plantões: 13

Processo N.: 349780/2020

Nome: (63613/2) CELIA CONTEENTE DA SILVA
Cargo/Função: (4946) PROFIS TEC NIV MEDIO SERV SAUDE SUS
Referência: D-007 Carga Horária: 40H
Un. Adm: (195715) HOSP. REG. DE COLIDER
A Partir de: 01/04/2020 Até30/04/2020
Qtde Plantões: 13

Processo N.: 365111/2020

Nome: (296945/1) CELIA MARIA DOS SANTOS FLORENTINO
Cargo/Função: (12036) NIVEL SUPERIOR ASSISTENCIAL
Referência: 000 Carga Horária: 40H
Un. Adm: (195740) HOSP. REG. DE SINOP
A Partir de: 01/06/2020 Até30/06/2020
Qtde Plantões: 14

Processo N.: 150040/2021

Nome: (280238/2) CELIA REGINA MAGALHAES
Cargo/Função: (12038) NIVEL TECNICO ASSISTENCIAL
Referência: 000 Carga Horária: 40H
Un. Adm: (195715) HOSP. REG. DE COLIDER
A Partir de: 01/02/2021 Até28/02/2021
Qtde Plantões: 14

Processo N.: 365111/2020

Nome: (296952/1) CELSA SERAFIM DA SILVA SILVEIRA
Cargo/Função: (12036) NIVEL SUPERIOR ASSISTENCIAL
Referência: 000 Carga Horária: 40H

Un. Adm: (195740) HOSP. REG. DE SINOP
A Partir de: 01/06/2020 Até30/06/2020
Qtde Plantões: 14

Processo N.: 171950/2021

Nome: (114545/3) CESAR DE OLIVEIRA MODOLON
Cargo/Função: (12038) NIVEL TECNICO ASSISTENCIAL
Referência: 000 Carga Horária: 40H
Un. Adm: (195685) HOSP. REG. DE RONDONOPOLIS IRMÃELZA GIOVANELLA
A Partir de: 01/11/2020 Até30/11/2020
Qtde Plantões: 12

Processo N.: 365111/2020

Nome: (296953/1) CHARLINE ANDRADE
Cargo/Função: (12036) NIVEL SUPERIOR ASSISTENCIAL
Referência: 000 Carga Horária: 40H
Un. Adm: (195740) HOSP. REG. DE SINOP
A Partir de: 01/06/2020 Até30/06/2020
Qtde Plantões: 14

Processo N.: 150040/2021

Nome: (289334/2) CICERA BATISTA DE LIMA DA HORA
Cargo/Função: (12038) NIVEL TECNICO ASSISTENCIAL
Referência: 000 Carga Horária: 40H
Un. Adm: (195715) HOSP. REG. DE COLIDER
A Partir de: 01/02/2021 Até28/02/2021
Qtde Plantões: 14

Processo N.: 143884/2021

Nome: (281753/2) CLAUDIANA DA SILVA OLIVEIRA
Cargo/Função: (12050) NIVEL FUNDAMENTAL
Referência: 000 Carga Horária: 40H
Un. Adm: (195693) HOSP. REG. DE SORRISO
A Partir de: 01/08/2020 Até31/08/2020
Qtde Plantões: 5

Processo N.: 183579/2021

Nome: (282216/2) CLAUDINEIA DOS SANTOS VIANA
Cargo/Função: (12044) NIVEL MEDIO ADMINISTRATIVO
Referência: 000 Carga Horária: 40H
Un. Adm: (195707) HOSP REG DOUTOR ANTONIO CARLOS SOUTO FONTES
A Partir de: 01/03/2020 Até31/03/2020
Qtde Plantões: 14

Processo N.: 150040/2021

Nome: (281477/2) CLAUDINEIA SILVA MORAIS ASTRISSEI
Cargo/Função: (12038) NIVEL TECNICO ASSISTENCIAL
Referência: 000 Carga Horária: 40H
Un. Adm: (195715) HOSP. REG. DE COLIDER
A Partir de: 01/02/2021 Até28/02/2021
Qtde Plantões: 14

Processo N.: 139670/2021

Nome: (69262/2) CLAUDIO LIMA DE SOUSA
Cargo/Função: (4946) PROFIS TEC NIV MEDIO SERV SAUDE SUS
Referência: D-006 Carga Horária: 40H
Un. Adm: (195693) HOSP. REG. DE SORRISO
A Partir de: 01/11/2020 Até30/11/2020
Qtde Plantões: 13

Processo N.: 365111/2020

Nome: (297039/1) CLEIDIANE SILVA DE SOUSA
Cargo/Função: (12036) NIVEL SUPERIOR ASSISTENCIAL
Referência: 000 Carga Horária: 40H
Un. Adm: (195740) HOSP. REG. DE SINOP
A Partir de: 01/06/2020 Até30/06/2020
Qtde Plantões: 14

Processo N.: 150040/2021

Nome: (281450/2) CLEONICE FIDELIS FERREIRA
Cargo/Função: (12038) NIVEL TECNICO ASSISTENCIAL
Referência: 000 Carga Horária: 40H
Un. Adm: (195715) HOSP. REG. DE COLIDER
A Partir de: 01/02/2021 Até28/02/2021
Qtde Plantões: 14

Processo N.: 150040/2021

Nome: (280243/2) CLERIA DA SILVA
Cargo/Função: (12038) NIVEL TECNICO ASSISTENCIAL
Referência: 000 Carga Horária: 40H
Un. Adm: (195715) HOSP. REG. DE COLIDER
A Partir de: 01/02/2021 Até28/02/2021
Qtde Plantões: 14

Processo N.: 161968/2021

Nome: (42120/2) CLEUZA ALBUQUERQUE MARTINS MELO
Cargo/Função: (4946) PROFIS TEC NIV MEDIO SERV SAUDE SUS
Referência: D-009 Carga Horária: 40H
Un. Adm: (195685) HOSP. REG. DE RONDONOPOLIS IRMÃELZA GIOVANELLA
A Partir de: 01/02/2021 Até28/02/2021
Qtde Plantões: 11

Processo N.: 183477/2021

Nome: (283900/2) CLEUZA APARECIDA MIRANDA SOUZA
Cargo/Função: (12038) NIVEL TECNICO ASSISTENCIAL
Referência: 000 Carga Horária: 40H
Un. Adm: (195707) HOSP REG DOUTOR ANTONIO CARLOS SOUTO FONTES
A Partir de: 01/03/2020 Até31/03/2020
Qtde Plantões: 13

Processo N.: 164823/2021

Nome: (280470/2) CLEUZA TRINDADE
Cargo/Função: (12050) NIVEL FUNDAMENTAL
Referência: 000 Carga Horária: 40H
Un. Adm: (195707) HOSP REG DOUTOR ANTONIO CARLOS SOUTO FONTES
A Partir de: 01/03/2021 Até31/03/2021

Qtde Plantões: 13

Processo N.: 4834/2021

Nome: (281627/2) CLOVIS NUNES DE SIQUEIRA FILHO
 Cargo/Função: (12046) NIVEL FUNDAMENTAL ADMINISTRATIVO
 Referência: 000 Carga Horária: 40H
 Un. Adm: (195758) HOSP. ESTADUAL LOUSITE FERREIRA DA SILVA
 A Partir de: 01/11/2020 Até30/11/2020
 Qtde Plantões: 13

Processo N.: 150040/2021

Nome: (295170/1) CREIDE FRANCISCA RAMOS
 Cargo/Função: (12038) NIVEL TECNICO ASSISTENCIAL
 Referência: 000 Carga Horária: 40H
 Un. Adm: (195715) HOSP. REG. DE COLIDER
 A Partir de: 01/02/2021 Até28/02/2021
 Qtde Plantões: 14

Processo N.: 66215/2021

Nome: (220025/4) CRISLAINE SPONCHIADO
 Cargo/Função: (12036) NIVEL SUPERIOR ASSISTENCIAL
 Referência: 000 Carga Horária: 40H
 Un. Adm: (195693) HOSP. REG. DE SORRISO
 A Partir de: 01/12/2020 Até31/12/2020
 Qtde Plantões: 7

Processo N.: 365111/2020

Nome: (296965/1) DAIANE PALHANO PADILHA SABINO
 Cargo/Função: (12036) NIVEL SUPERIOR ASSISTENCIAL
 Referência: 000 Carga Horária: 40H
 Un. Adm: (195740) HOSP. REG. DE SINOP
 A Partir de: 01/06/2020 Até30/06/2020
 Qtde Plantões: 8

Processo N.: 183462/2021

Nome: (297099/1) DANIEL VICTOR MORAES DE ARRUDA
 Cargo/Função: (12038) NIVEL TECNICO ASSISTENCIAL
 Referência: 000 Carga Horária: 40H
 Un. Adm: (195707) HOSP REG DOUTOR ANTONIO CARLOS SOUTO FONTES
 A Partir de: 01/03/2020 Até31/03/2020
 Qtde Plantões: 14

Processo N.: 110370/2021

Nome: (101199/1) DANIELA INFANTINA MARTINS BERNARDES
 Cargo/Função: (4912) PROFIS TEC NIV SUPERIOR SERV SAUDE SUS
 Referência: D-007 Carga Horária: 40H
 Un. Adm: (195707) HOSP REG DOUTOR ANTONIO CARLOS SOUTO FONTES
 A Partir de: 09/02/2021 Até28/02/2021
 Qtde Plantões: 9

Processo N.: 183582/2021

Nome: (297113/1) DANILO CARVALHO DE OLIVEIRA
 Cargo/Função: (12036) NIVEL SUPERIOR ASSISTENCIAL
 Referência: 000 Carga Horária: 30H
 Un. Adm: (195707) HOSP REG DOUTOR ANTONIO CARLOS SOUTO FONTES
 A Partir de: 01/03/2020 Até31/03/2020
 Qtde Plantões: 10

Processo N.: 164823/2021

Nome: (299696/1) DANILO FERNANDO DE LIMA MIRANDA
 Cargo/Função: (12050) NIVEL FUNDAMENTAL
 Referência: 000 Carga Horária: 40H
 Un. Adm: (195707) HOSP REG DOUTOR ANTONIO CARLOS SOUTO FONTES
 A Partir de: 01/03/2021 Até31/03/2021
 Qtde Plantões: 14

Processo N.: 365111/2020

Nome: (296944/1) DEBORA APARECIDA RODRIGUES DA CUNHA
 Cargo/Função: (12036) NIVEL SUPERIOR ASSISTENCIAL
 Referência: 000 Carga Horária: 40H
 Un. Adm: (195740) HOSP. REG. DE SINOP
 A Partir de: 01/06/2020 Até30/06/2020
 Qtde Plantões: 14

Processo N.: 66215/2021

Nome: (296660/1) DEBORA BRUGNERA MORAIS
 Cargo/Função: (12036) NIVEL SUPERIOR ASSISTENCIAL
 Referência: 000 Carga Horária: 40H
 Un. Adm: (195693) HOSP. REG. DE SORRISO
 A Partir de: 01/12/2020 Até31/12/2020
 Qtde Plantões: 12

Processo N.: 365111/2020

Nome: (298535/1) DEBORA CLEMENCIA PAREDE DOS SANTOS
 Cargo/Função: (12036) NIVEL SUPERIOR ASSISTENCIAL
 Referência: 000 Carga Horária: 40H
 Un. Adm: (195740) HOSP. REG. DE SINOP
 A Partir de: 01/06/2020 Até30/06/2020
 Qtde Plantões: 14

Processo N.: 66215/2021

Nome: (296684/1) DEBORA PAZ ARAUJO DE MORAES
 Cargo/Função: (12036) NIVEL SUPERIOR ASSISTENCIAL
 Referência: 000 Carga Horária: 40H
 Un. Adm: (195693) HOSP. REG. DE SORRISO
 A Partir de: 01/12/2020 Até31/12/2020
 Qtde Plantões: 8

Processo N.: 66215/2021

Nome: (281088/2) DEBORA TAMIRES BALASSONI DA SILVA SENA
 Cargo/Função: (12036) NIVEL SUPERIOR ASSISTENCIAL
 Referência: 000 Carga Horária: 40H
 Un. Adm: (195693) HOSP. REG. DE SORRISO
 A Partir de: 01/12/2020 Até31/12/2020
 Qtde Plantões: 13

Processo N.: 183582/2021

Nome: (297112/1) DEBORAH LARYSSA LONGHINI
 Cargo/Função: (12036) NIVEL SUPERIOR ASSISTENCIAL
 Referência: 000 Carga Horária: 30H
 Un. Adm: (195707) HOSP REG DOUTOR ANTONIO CARLOS SOUTO FONTES
 A Partir de: 01/03/2020 Até31/03/2020
 Qtde Plantões: 8

Processo N.: 140500/2021

Nome: (125572/1) DEJAMIR SOUZA SOARES
 Cargo/Função: (4912) PROFIS TEC NIV SUPERIOR SERV SAUDE SUS
 Referência: C-005 Carga Horária: 30H
 Un. Adm: (136751) GER.DE PRODUCAO,ESTOQ.E DISTRIB.DE
 HEMOCOMPONENTES

A Partir de: 16/03/2021 Até31/03/2021
 Qtde Plantões: 6

Processo N.: 139670/2021

Nome: (91010/1) DENISE MONTEIRO MAGALHAES
 Cargo/Função: (4946) PROFIS TEC NIV MEDIO SERV SAUDE SUS
 Referência: D-007 Carga Horária: 40H
 Un. Adm: (195693) HOSP. REG. DE SORRISO
 A Partir de: 01/11/2020 Até30/11/2020
 Qtde Plantões: 3

Processo N.: 183570/2021

Nome: (282117/2) DERMIVAL BATISTA DA SILVA
 Cargo/Função: (12046) NIVEL FUNDAMENTAL ADMINISTRATIVO
 Referência: 000 Carga Horária: 40H
 Un. Adm: (195707) HOSP REG DOUTOR ANTONIO CARLOS SOUTO FONTES
 A Partir de: 01/03/2020 Até31/03/2020
 Qtde Plantões: 8

Processo N.: 150040/2021

Nome: (294884/1) DEYSIANE SUDRE FOGLIATTO
 Cargo/Função: (12038) NIVEL TECNICO ASSISTENCIAL
 Referência: 000 Carga Horária: 40H
 Un. Adm: (195715) HOSP. REG. DE COLIDER
 A Partir de: 01/02/2021 Até28/02/2021
 Qtde Plantões: 14

Processo N.: 171950/2021

Nome: (296892/1) DIANA OLIVEIRA DE ARAUJO
 Cargo/Função: (12038) NIVEL TECNICO ASSISTENCIAL
 Referência: 000 Carga Horária: 40H
 Un. Adm: (195685) HOSP. REG. DE RONDONOPOLIS IRMÂELZA GIOVANELLA
 A Partir de: 01/11/2020 Até30/11/2020
 Qtde Plantões: 13

Processo N.: 150040/2021

Nome: (281514/2) DIEGO ALVES ALMONDES
 Cargo/Função: (12038) NIVEL TECNICO ASSISTENCIAL
 Referência: 000 Carga Horária: 40H
 Un. Adm: (195715) HOSP. REG. DE COLIDER
 A Partir de: 01/02/2021 Até28/02/2021
 Qtde Plantões: 14

Processo N.: 164823/2021

Nome: (280532/2) DIEGO NUNES LARA
 Cargo/Função: (12050) NIVEL FUNDAMENTAL
 Referência: 000 Carga Horária: 40H
 Un. Adm: (195707) HOSP REG DOUTOR ANTONIO CARLOS SOUTO FONTES
 A Partir de: 01/03/2021 Até31/03/2021
 Qtde Plantões: 14

Processo N.: 183582/2021

Nome: (297116/1) DIENEFER FERREIRA DE JESUS VENDRAMINI
 Cargo/Função: (12036) NIVEL SUPERIOR ASSISTENCIAL
 Referência: 000 Carga Horária: 30H
 Un. Adm: (195707) HOSP REG DOUTOR ANTONIO CARLOS SOUTO FONTES
 A Partir de: 01/03/2020 Até31/03/2020
 Qtde Plantões: 7

Processo N.: 143884/2021

Nome: (280995/2) DIULIA GRACIAS MEDEIROS
 Cargo/Função: (12050) NIVEL FUNDAMENTAL
 Referência: 000 Carga Horária: 40H
 Un. Adm: (195693) HOSP. REG. DE SORRISO
 A Partir de: 01/08/2020 Até31/08/2020
 Qtde Plantões: 10

Processo N.: 161968/2021

Nome: (95464/1) DIVARCY ROSA DA SILVA
 Cargo/Função: (4946) PROFIS TEC NIV MEDIO SERV SAUDE SUS
 Referência: D-007 Carga Horária: 40H
 Un. Adm: (195685) HOSP. REG. DE RONDONOPOLIS IRMÂELZA GIOVANELLA
 A Partir de: 01/02/2021 Até28/02/2021
 Qtde Plantões: 13

Processo N.: 161968/2021

Nome: (98760/1) DIVINA DE ANCHIETA
 Cargo/Função: (4946) PROFIS TEC NIV MEDIO SERV SAUDE SUS
 Referência: D-006 Carga Horária: 40H
 Un. Adm: (195685) HOSP. REG. DE RONDONOPOLIS IRMÂELZA GIOVANELLA
 A Partir de: 01/02/2021 Até28/02/2021
 Qtde Plantões: 13

Processo N.: 150040/2021

Nome: (294718/1) DORCELI ALVES BATISTA AMARO
 Cargo/Função: (12038) NIVEL TECNICO ASSISTENCIAL
 Referência: 000 Carga Horária: 40H
 Un. Adm: (195715) HOSP. REG. DE COLIDER
 A Partir de: 01/02/2021 Até28/02/2021
 Qtde Plantões: 14

Processo N.: 183573/2021

Nome: (297107/1) DOUGLAS DA SILVA MAGIO
Cargo/Função: (12036) NIVEL SUPERIOR ASSISTENCIAL
Referência: 000 Carga Horária: 40H
Un. Adm: (195707) HOSP REG DOUTOR ANTONIO CARLOS SOUTO FONTES
A Partir de: 01/03/2020 Até31/03/2020
Qtde Plantões: 13

Processo N.: 391781/2020
Nome: (43692/2) DULCE SEBASTIANA DIAS ALVES
Cargo/Função: (4989) PROFIS APOIO SERV SAUDE SUS
Referência: D-010 Carga Horária: 40H
Un. Adm: (195715) HOSP. REG. DE COLIDER
A Partir de: 01/09/2020 Até30/09/2020
Qtde Plantões: 13

Processo N.: 161968/2021
Nome: (118374/1) DULCINEIA BARBOSA DOS SANTOS
Cargo/Função: (4946) PROFIS TEC NIV MEDIO SERV SAUDE SUS
Referência: D-006 Carga Horária: 40H
Un. Adm: (195685) HOSP. REG. DE RONDONOPOLIS IRMÃELZA GIOVANELLA
A Partir de: 01/02/2021 Até28/02/2021
Qtde Plantões: 13

Processo N.: 183555/2021
Nome: (280715/2) EDENILDA GRACIELE DA SILVA
Cargo/Função: (12046) NIVEL FUNDAMENTAL ADMINISTRATIVO
Referência: 000 Carga Horária: 40H
Un. Adm: (195707) HOSP REG DOUTOR ANTONIO CARLOS SOUTO FONTES
A Partir de: 01/03/2020 Até31/03/2020
Qtde Plantões: 13

Processo N.: 66215/2021
Nome: (298718/1) EDILAENE DE OLIVEIRA SILVA
Cargo/Função: (12036) NIVEL SUPERIOR ASSISTENCIAL
Referência: 000 Carga Horária: 40H
Un. Adm: (195693) HOSP. REG. DE SORRISO
A Partir de: 01/12/2020 Até31/12/2020
Qtde Plantões: 14

Processo N.: 150040/2021
Nome: (281513/2) EDILAINE FERREIRA DE MAGALHAES
Cargo/Função: (12038) NIVEL TECNICO ASSISTENCIAL
Referência: 000 Carga Horária: 40H
Un. Adm: (195715) HOSP. REG. DE COLIDER
A Partir de: 01/02/2021 Até28/02/2021
Qtde Plantões: 14

Processo N.: 164823/2021
Nome: (277195/2) EDILEUZA DA SILVA NERY VESPAZIANO
Cargo/Função: (12050) NIVEL FUNDAMENTAL
Referência: 000 Carga Horária: 40H
Un. Adm: (195707) HOSP REG DOUTOR ANTONIO CARLOS SOUTO FONTES
A Partir de: 01/03/2021 Até31/03/2021
Qtde Plantões: 13

Processo N.: 140460/2021
Nome: (94442/1) EDIR FERREIRA DE ALMEIDA NEPONOCENO
Cargo/Função: (4946) PROFIS TEC NIV MEDIO SERV SAUDE SUS
Referência: D-007 Carga Horária: 40H
Un. Adm: (136751) GER.DE PRODUCAO,ESTOQ.E DISTRIB.DE HEMOCOMPONENTES
A Partir de: 01/03/2021 Até31/03/2021
Qtde Plantões: 13

Processo N.: 164823/2021
Nome: (280792/2) EDIVANE NUNES DE SOUZA
Cargo/Função: (12050) NIVEL FUNDAMENTAL
Referência: 000 Carga Horária: 40H
Un. Adm: (195707) HOSP REG DOUTOR ANTONIO CARLOS SOUTO FONTES
A Partir de: 01/03/2021 Até31/03/2021
Qtde Plantões: 13

Processo N.: 66215/2021
Nome: (281333/3) EDLAINE RODRIGUES DE OLIVEIRA
Cargo/Função: (12036) NIVEL SUPERIOR ASSISTENCIAL
Referência: 000 Carga Horária: 40H
Un. Adm: (195693) HOSP. REG. DE SORRISO
A Partir de: 01/12/2020 Até31/12/2020
Qtde Plantões: 14

Processo N.: 164823/2021
Nome: (285493/2) EDMILSON MANIERO DOS SANTOS
Cargo/Função: (12050) NIVEL FUNDAMENTAL
Referência: 000 Carga Horária: 40H
Un. Adm: (195707) HOSP REG DOUTOR ANTONIO CARLOS SOUTO FONTES
A Partir de: 01/03/2021 Até31/03/2021
Qtde Plantões: 12

Processo N.: 98565/2021
Nome: (293312/2) EDNA APARECIDA DA CRUZ MENDES
Cargo/Função: (12040) NIVEL AUXILIAR ASSISTENCIAL
Referência: 000 Carga Horária: 40H
Un. Adm: (195685) HOSP. REG. DE RONDONOPOLIS IRMÃELZA GIOVANELLA
A Partir de: 01/01/2021 Até31/01/2021
Qtde Plantões: 13

Processo N.: 150040/2021
Nome: (281396/3) EDNAMARA DIAS
Cargo/Função: (12038) NIVEL TECNICO ASSISTENCIAL
Referência: 000 Carga Horária: 40H
Un. Adm: (195715) HOSP. REG. DE COLIDER
A Partir de: 01/02/2021 Até28/02/2021
Qtde Plantões: 14

Processo N.: 98565/2021
Nome: (293313/2) EDSON DE MORAES SATURNINO

Cargo/Função: (12040) NIVEL AUXILIAR ASSISTENCIAL
Referência: 000 Carga Horária: 40H
Un. Adm: (195685) HOSP. REG. DE RONDONOPOLIS IRMÃELZA GIOVANELLA
A Partir de: 01/01/2021 Até31/01/2021
Qtde Plantões: 13

Processo N.: 177495/2021
Nome: (281804/1) ELAINE BRUNELLE DE SOUZA
Cargo/Função: (12038) NIVEL TECNICO ASSISTENCIAL
Referência: 000 Carga Horária: 40H
Un. Adm: (195707) HOSP REG DOUTOR ANTONIO CARLOS SOUTO FONTES
A Partir de: 01/06/2019 Até30/06/2019
Qtde Plantões: 11

Processo N.: 150040/2021
Nome: (281828/2) ELAINE HELDES FERNEDA
Cargo/Função: (12038) NIVEL TECNICO ASSISTENCIAL
Referência: 000 Carga Horária: 40H
Un. Adm: (195715) HOSP. REG. DE COLIDER
A Partir de: 01/02/2021 Até28/02/2021
Qtde Plantões: 14

Processo N.: 110370/2021
Nome: (68153/4) ELAINE ARRUDA PIRES CINTRA
Cargo/Função: (4912) PROFIS TEC NIV SUPERIOR SERV SAUDE SUS
Referência: D-007 Carga Horária: 40H
Un. Adm: (195707) HOSP REG DOUTOR ANTONIO CARLOS SOUTO FONTES
A Partir de: 01/02/2021 Até28/02/2021
Qtde Plantões: 14

Processo N.: 150040/2021
Nome: (289335/2) ELEANRO CAMARGO
Cargo/Função: (12038) NIVEL TECNICO ASSISTENCIAL
Referência: 000 Carga Horária: 40H
Un. Adm: (195715) HOSP. REG. DE COLIDER
A Partir de: 01/02/2021 Até28/02/2021
Qtde Plantões: 4

Processo N.: 139670/2021
Nome: (95608/1) ELENARA CALVI
Cargo/Função: (4946) PROFIS TEC NIV MEDIO SERV SAUDE SUS
Referência: D-006 Carga Horária: 40H
Un. Adm: (195693) HOSP. REG. DE SORRISO
A Partir de: 01/11/2020 Até30/11/2020
Qtde Plantões: 13

Processo N.: 139814/2021
Nome: (86266/1) ELENICE TOSTA DIAS
Cargo/Função: (4946) PROFIS TEC NIV MEDIO SERV SAUDE SUS
Referência: D-007 Carga Horária: 40H
Un. Adm: (195693) HOSP. REG. DE SORRISO
A Partir de: 01/11/2020 Até30/11/2020
Qtde Plantões: 13

Processo N.: 150040/2021
Nome: (281522/2) ELENIR ANACLETO DA SILVA
Cargo/Função: (12038) NIVEL TECNICO ASSISTENCIAL
Referência: 000 Carga Horária: 40H
Un. Adm: (195715) HOSP. REG. DE COLIDER
A Partir de: 01/02/2021 Até28/02/2021
Qtde Plantões: 12

Processo N.: 150040/2021
Nome: (210285/3) ELENIR DE SOUZA CAMARGO
Cargo/Função: (12038) NIVEL TECNICO ASSISTENCIAL
Referência: 000 Carga Horária: 40H
Un. Adm: (195715) HOSP. REG. DE COLIDER
A Partir de: 01/02/2021 Até28/02/2021
Qtde Plantões: 14

Processo N.: 139670/2021
Nome: (63906/2) ELIANA FERRAZ DE SOUSA
Cargo/Função: (4946) PROFIS TEC NIV MEDIO SERV SAUDE SUS
Referência: D-007 Carga Horária: 40H
Un. Adm: (195693) HOSP. REG. DE SORRISO
A Partir de: 01/11/2020 Até30/11/2020
Qtde Plantões: 13

Processo N.: 365111/2020
Nome: (296967/1) ELIANE ALVES DA SILVA HENDGES
Cargo/Função: (12036) NIVEL SUPERIOR ASSISTENCIAL
Referência: 000 Carga Horária: 40H
Un. Adm: (195740) HOSP. REG. DE SINOP
A Partir de: 01/06/2020 Até30/06/2020
Qtde Plantões: 12

Processo N.: 98565/2021
Nome: (291798/2) ELIANE ALVES DE ALMEIDA PARDIM
Cargo/Função: (12040) NIVEL AUXILIAR ASSISTENCIAL
Referência: 000 Carga Horária: 40H
Un. Adm: (195685) HOSP. REG. DE RONDONOPOLIS IRMÃELZA GIOVANELLA
A Partir de: 01/01/2021 Até31/01/2021
Qtde Plantões: 13

Processo N.: 164823/2021
Nome: (280788/2) ELIANE NASCIMENTO DA SILVA
Cargo/Função: (12050) NIVEL FUNDAMENTAL
Referência: 000 Carga Horária: 40H
Un. Adm: (195707) HOSP REG DOUTOR ANTONIO CARLOS SOUTO FONTES
A Partir de: 01/03/2021 Até31/03/2021
Qtde Plantões: 14

Processo N.: 143884/2021
Nome: (280984/2) ELIANE TURCATTO DOS SANTOS
Cargo/Função: (12050) NIVEL FUNDAMENTAL
Referência: 000 Carga Horária: 40H

Un. Adm: (195693) HOSP. REG. DE SORRISO
A Partir de: 01/08/2020 Até31/08/2020
Qtde Plantões: 4

Processo N.: 150040/2021

Nome: (236557/2) ELIENE ALBERTINA SOARES
Cargo/Função: (12038) NIVEL TECNICO ASSISTENCIAL
Referência: 000 Carga Horária: 40H
Un. Adm: (195715) HOSP. REG. DE COLIDER
A Partir de: 01/02/2021 Até28/02/2021
Qtde Plantões: 13

Processo N.: 365138/2020

Nome: (292851/1) ELIETE DE OLIVEIRA CORREIA
Cargo/Função: (12038) NIVEL TECNICO ASSISTENCIAL
Referência: 000 Carga Horária: 40H
Un. Adm: (195740) HOSP. REG. DE SINOP
A Partir de: 01/06/2020 Até30/06/2020
Qtde Plantões: 14

Processo N.: 440064/2020

Nome: (292851/1) ELIETE DE OLIVEIRA CORREIA
Cargo/Função: (12038) NIVEL TECNICO ASSISTENCIAL
Referência: 000 Carga Horária: 40H
Un. Adm: (195740) HOSP. REG. DE SINOP
A Partir de: 01/08/2019 Até31/08/2019
Qtde Plantões: 14

Processo N.: 150040/2021

Nome: (281499/2) ELISANGELA MARIA DE SOUZA CALISTO GREGORIO
Cargo/Função: (12038) NIVEL TECNICO ASSISTENCIAL
Referência: 000 Carga Horária: 40H
Un. Adm: (195715) HOSP. REG. DE COLIDER
A Partir de: 01/02/2021 Até28/02/2021
Qtde Plantões: 12

Processo N.: 161968/2021

Nome: (118903/1) ELISETH PRICILA DE BRITO
Cargo/Função: (4946) PROFIS TEC NIV MEDIO SERV SAUDE SUS
Referência: D-006 Carga Horária: 40H
Un. Adm: (195685) HOSP. REG. DE RONDONOPOLIS IRMÃELZA GIOVANELLA
A Partir de: 01/02/2021 Até28/02/2021
Qtde Plantões: 13

Processo N.: 313863/2020

Nome: (294753/1) ELIWELTON MACHADO SILVA
Cargo/Função: (12038) NIVEL TECNICO ASSISTENCIAL
Referência: 000 Carga Horária: 24H
Un. Adm: (195715) HOSP. REG. DE COLIDER
A Partir de: 01/07/2020 Até31/07/2020
Qtde Plantões: 8

Processo N.: 338645/2020

Nome: (294753/1) ELIWELTON MACHADO SILVA
Cargo/Função: (12038) NIVEL TECNICO ASSISTENCIAL
Referência: 000 Carga Horária: 24H
Un. Adm: (195715) HOSP. REG. DE COLIDER
A Partir de: 01/08/2020 Até31/08/2020
Qtde Plantões: 8

Processo N.: 390620/2020

Nome: (294753/1) ELIWELTON MACHADO SILVA
Cargo/Função: (12038) NIVEL TECNICO ASSISTENCIAL
Referência: 000 Carga Horária: 24H
Un. Adm: (195715) HOSP. REG. DE COLIDER
A Partir de: 01/09/2020 Até30/09/2020
Qtde Plantões: 8

Processo N.: 143884/2021

Nome: (296888/1) ELIZETE ALVES DA COSTA OLIVEIRA DA SILVA
Cargo/Função: (12050) NIVEL FUNDAMENTAL
Referência: 000 Carga Horária: 40H
Un. Adm: (195693) HOSP. REG. DE SORRISO
A Partir de: 01/08/2020 Até30/08/2020
Qtde Plantões: 5

Processo N.: 183579/2021

Nome: (281253/2) ELLEN PATRICIA ORTIZ DA SILVA
Cargo/Função: (12044) NIVEL MEDIO ADMINISTRATIVO
Referência: 000 Carga Horária: 40H
Un. Adm: (195707) HOSP REG DOUTOR ANTONIO CARLOS SOUTO FONTES
A Partir de: 01/03/2020 Até31/03/2020
Qtde Plantões: 14

Processo N.: 150040/2021

Nome: (294717/1) ELOIR MACIEL DE PONTES DOS SANTOS
Cargo/Função: (12038) NIVEL TECNICO ASSISTENCIAL
Referência: 000 Carga Horária: 40H
Un. Adm: (195715) HOSP. REG. DE COLIDER
A Partir de: 01/02/2021 Até28/02/2021
Qtde Plantões: 14

Processo N.: 183556/2021

Nome: (297093/1) ELTON GONCALVES BAZAN
Cargo/Função: (12046) NIVEL FUNDAMENTAL ADMINISTRATIVO
Referência: 000 Carga Horária: 40H
Un. Adm: (195707) HOSP REG DOUTOR ANTONIO CARLOS SOUTO FONTES
A Partir de: 01/03/2020 Até31/03/2020
Qtde Plantões: 13

Processo N.: 448227/2020

Nome: (297093/1) ELTON GONCALVES BAZAN
Cargo/Função: (12046) NIVEL FUNDAMENTAL ADMINISTRATIVO
Referência: 000 Carga Horária: 40H
Un. Adm: (195707) HOSP REG DOUTOR ANTONIO CARLOS SOUTO FONTES
A Partir de: 01/10/2020 Até31/10/2020

Qtde Plantões: 13

Processo N.: 139670/2021

Nome: (95365/1) ELZA MENDES DA SILVA
Cargo/Função: (4946) PROFIS TEC NIV MEDIO SERV SAUDE SUS
Referência: C-007 Carga Horária: 40H
Un. Adm: (195693) HOSP. REG. DE SORRISO
A Partir de: 01/11/2020 Até30/11/2020
Qtde Plantões: 10

Processo N.: 150040/2021

Nome: (281521/2) ELZA MOROTI DE OLIVEIRA
Cargo/Função: (12038) NIVEL TECNICO ASSISTENCIAL
Referência: 000 Carga Horária: 40H
Un. Adm: (195715) HOSP. REG. DE COLIDER
A Partir de: 01/02/2021 Até28/02/2021
Qtde Plantões: 14

Processo N.: 164823/2021

Nome: (299698/1) EMILI DA SILVA
Cargo/Função: (12050) NIVEL FUNDAMENTAL
Referência: 000 Carga Horária: 40H
Un. Adm: (195707) HOSP REG DOUTOR ANTONIO CARLOS SOUTO FONTES
A Partir de: 01/03/2021 Até31/03/2021
Qtde Plantões: 14

Processo N.: 70629/2021

Nome: (95469/1) ESLANY MORAIS DE CARVALHO
Cargo/Função: (4912) PROFIS TEC NIV SUPERIOR SERV SAUDE SUS
Referência: D-007 Carga Horária: 30H
Un. Adm: (195685) HOSP. REG. DE RONDONOPOLIS IRMÃELZA GIOVANELLA
A Partir de: 01/12/2020 Até31/12/2020
Qtde Plantões: 3

Processo N.: 183573/2021

Nome: (234533/2) EUCLIDINA GONCALVES MARINS BRUNELLI
Cargo/Função: (12036) NIVEL SUPERIOR ASSISTENCIAL
Referência: 000 Carga Horária: 40H
Un. Adm: (195707) HOSP REG DOUTOR ANTONIO CARLOS SOUTO FONTES
A Partir de: 31/03/2020 Até31/03/2020
Qtde Plantões: 1

Processo N.: 150040/2021

Nome: (281519/2) EVANIA VALERIO DE OLIVEIRA
Cargo/Função: (12038) NIVEL TECNICO ASSISTENCIAL
Referência: 000 Carga Horária: 40H
Un. Adm: (195715) HOSP. REG. DE COLIDER
A Partir de: 01/02/2021 Até28/02/2021
Qtde Plantões: 14

Processo N.: 181629/2021

Nome: (281256/3) EVELLYN CRYSTINE PESSOA DE LIMA
Cargo/Função: (12036) NIVEL SUPERIOR ASSISTENCIAL
Referência: 000 Carga Horária: 40H
Un. Adm: (195707) HOSP REG DOUTOR ANTONIO CARLOS SOUTO FONTES
A Partir de: 01/02/2020 Até29/02/2020
Qtde Plantões: 13

Processo N.: 183556/2021

Nome: (297094/1) FABIANA DE OLIVEIRA DA FONSECA
Cargo/Função: (12046) NIVEL FUNDAMENTAL ADMINISTRATIVO
Referência: 000 Carga Horária: 40H
Un. Adm: (195707) HOSP REG DOUTOR ANTONIO CARLOS SOUTO FONTES
A Partir de: 01/03/2020 Até31/03/2020
Qtde Plantões: 13

Processo N.: 448227/2020

Nome: (297094/1) FABIANA DE OLIVEIRA DA FONSECA
Cargo/Função: (12046) NIVEL FUNDAMENTAL ADMINISTRATIVO
Referência: 000 Carga Horária: 40H
Un. Adm: (195707) HOSP REG DOUTOR ANTONIO CARLOS SOUTO FONTES
A Partir de: 01/10/2020 Até31/10/2020
Qtde Plantões: 8

Processo N.: 164823/2021

Nome: (282236/2) FABIANO MACIEL DE CAMPOS
Cargo/Função: (12050) NIVEL FUNDAMENTAL
Referência: 000 Carga Horária: 40H
Un. Adm: (195707) HOSP REG DOUTOR ANTONIO CARLOS SOUTO FONTES
A Partir de: 01/03/2021 Até31/03/2021
Qtde Plantões: 14

Processo N.: 77574/2021

Nome: (292674/1) FABRICIA LETICIA FAORO
Cargo/Função: (12050) NIVEL FUNDAMENTAL
Referência: 000 Carga Horária: 40H
Un. Adm: (195740) HOSP. REG. DE SINOP
A Partir de: 01/12/2020 Até31/12/2020
Qtde Plantões: 14

Processo N.: 139670/2021

Nome: (95379/1) FATIMA JANETE SILVA DOS SANTOS
Cargo/Função: (4946) PROFIS TEC NIV MEDIO SERV SAUDE SUS
Referência: D-007 Carga Horária: 40H
Un. Adm: (195693) HOSP. REG. DE SORRISO
A Partir de: 01/11/2020 Até30/11/2020
Qtde Plantões: 8

Processo N.: 98565/2021

Nome: (293826/1) FELIPE EDUARDO VIEIRA DA SILVA
Cargo/Função: (12040) NIVEL AUXILIAR ASSISTENCIAL
Referência: 000 Carga Horária: 40H
Un. Adm: (195685) HOSP. REG. DE RONDONOPOLIS IRMÃELZA GIOVANELLA
A Partir de: 01/01/2021 Até31/01/2021
Qtde Plantões: 13

Processo N.: 183582/2021

Nome: (281552/3) FELIPE KLINSMANN BARBOSA LANDIM
 Cargo/Função: (12036) NIVEL SUPERIOR ASSISTENCIAL
 Referência: 000 Carga Horária: 30H
 Un. Adm: (195707) HOSP REG DOUTOR ANTONIO CARLOS SOUTO FONTES
 A Partir de: 01/03/2020 Até31/03/2020
 Qtde Plantões: 7

Processo N.: 98565/2021

Nome: (298702/1) FERNANDA LETYCIA ARRUDA BARROS
 Cargo/Função: (12040) NIVEL AUXILIAR ASSISTENCIAL
 Referência: 000 Carga Horária: 40H
 Un. Adm: (195685) HOSP. REG. DE RONDONOPOLIS IRMÃELZA GIOVANELLA
 A Partir de: 01/01/2021 Até31/01/2021
 Qtde Plantões: 14

Processo N.: 150040/2021

Nome: (281769/2) FERNANDES AQUINO DA SILVA
 Cargo/Função: (12038) NIVEL TECNICO ASSISTENCIAL
 Referência: 000 Carga Horária: 40H
 Un. Adm: (195715) HOSP. REG. DE COLIDER
 A Partir de: 01/02/2021 Até28/02/2021
 Qtde Plantões: 14

Processo N.: 164823/2021

Nome: (221596/3) FERNANDO AMARAL ANDRADE
 Cargo/Função: (12050) NIVEL FUNDAMENTAL
 Referência: 000 Carga Horária: 40H
 Un. Adm: (195707) HOSP REG DOUTOR ANTONIO CARLOS SOUTO FONTES
 A Partir de: 01/03/2021 Até31/03/2021
 Qtde Plantões: 14

Processo N.: 183582/2021

Nome: (282207/2) FERNANDO JORGE CORREA DE PAULA
 Cargo/Função: (12036) NIVEL SUPERIOR ASSISTENCIAL
 Referência: 000 Carga Horária: 30H
 Un. Adm: (195707) HOSP REG DOUTOR ANTONIO CARLOS SOUTO FONTES
 A Partir de: 01/03/2020 Até31/03/2020
 Qtde Plantões: 7

Processo N.: 448219/2020

Nome: (301146/1) FERNANDO LUZ BARROSO
 Cargo/Função: (12044) NIVEL MEDIO ADMINISTRATIVO
 Referência: 000 Carga Horária: 40H
 Un. Adm: (195707) HOSP REG DOUTOR ANTONIO CARLOS SOUTO FONTES
 A Partir de: 01/10/2020 Até31/10/2020
 Qtde Plantões: 14

Processo N.: 313863/2020

Nome: (294755/1) FERNANDO VUOLLO
 Cargo/Função: (12038) NIVEL TECNICO ASSISTENCIAL
 Referência: 000 Carga Horária: 24H
 Un. Adm: (195715) HOSP. REG. DE COLIDER
 A Partir de: 01/07/2020 Até31/07/2020
 Qtde Plantões: 8

Processo N.: 338645/2020

Nome: (294755/1) FERNANDO VUOLLO
 Cargo/Função: (12038) NIVEL TECNICO ASSISTENCIAL
 Referência: 000 Carga Horária: 24H
 Un. Adm: (195715) HOSP. REG. DE COLIDER
 A Partir de: 01/08/2020 Até31/08/2020
 Qtde Plantões: 8

Processo N.: 390620/2020

Nome: (294755/1) FERNANDO VUOLLO
 Cargo/Função: (12038) NIVEL TECNICO ASSISTENCIAL
 Referência: 000 Carga Horária: 24H
 Un. Adm: (195715) HOSP. REG. DE COLIDER
 A Partir de: 01/09/2020 Até30/09/2020
 Qtde Plantões: 8

Processo N.: 183570/2021

Nome: (282108/2) FRANCIANE COELHO TAVARES DE SOUSA
 Cargo/Função: (12046) NIVEL FUNDAMENTAL ADMINISTRATIVO
 Referência: 000 Carga Horária: 40H
 Un. Adm: (195707) HOSP REG DOUTOR ANTONIO CARLOS SOUTO FONTES
 A Partir de: 01/03/2020 Até31/03/2020
 Qtde Plantões: 13

Processo N.: 150040/2021

Nome: (281516/2) FRANCIELI MACIANO AQUINO
 Cargo/Função: (12038) NIVEL TECNICO ASSISTENCIAL
 Referência: 000 Carga Horária: 40H
 Un. Adm: (195715) HOSP. REG. DE COLIDER
 A Partir de: 01/02/2021 Até28/02/2021
 Qtde Plantões: 14

Processo N.: 365111/2020

Nome: (294741/2) FRANCIELI REGINA BENDER
 Cargo/Função: (12036) NIVEL SUPERIOR ASSISTENCIAL
 Referência: 000 Carga Horária: 40H
 Un. Adm: (195740) HOSP. REG. DE SINOP
 A Partir de: 01/06/2020 Até30/06/2020
 Qtde Plantões: 9

Processo N.: 66215/2021

Nome: (296665/1) FRANCINARA LUIZA FERREIRA MORAIS
 Cargo/Função: (12036) NIVEL SUPERIOR ASSISTENCIAL
 Referência: 000 Carga Horária: 40H
 Un. Adm: (195693) HOSP. REG. DE SORRISO
 A Partir de: 01/12/2020 Até31/12/2020
 Qtde Plantões: 14

Processo N.: 150040/2021

Nome: (232154/3) FRANCISCA OLIVEIRA SILVA

Cargo/Função: (12038) NIVEL TECNICO ASSISTENCIAL

Referência: 000 Carga Horária: 40H
 Un. Adm: (195715) HOSP. REG. DE COLIDER
 A Partir de: 01/02/2021 Até28/02/2021
 Qtde Plantões: 14

Processo N.: 448227/2020

Nome: (280420/2) FRANCISCO DE MAGALHAES ARTIAGA
 Cargo/Função: (12046) NIVEL FUNDAMENTAL ADMINISTRATIVO
 Referência: 000 Carga Horária: 40H
 Un. Adm: (195707) HOSP REG DOUTOR ANTONIO CARLOS SOUTO FONTES
 A Partir de: 01/10/2020 Até31/10/2020
 Qtde Plantões: 13

Processo N.: 448227/2020

Nome: (76726/4) FRANCISCO RODRIGUES MARTINS
 Cargo/Função: (12046) NIVEL FUNDAMENTAL ADMINISTRATIVO
 Referência: 000 Carga Horária: 40H
 Un. Adm: (195707) HOSP REG DOUTOR ANTONIO CARLOS SOUTO FONTES
 A Partir de: 01/10/2020 Até31/10/2020
 Qtde Plantões: 14

Processo N.: 164823/2021

Nome: (299700/1) FRANK DA SILVA SOARES
 Cargo/Função: (12050) NIVEL FUNDAMENTAL
 Referência: 000 Carga Horária: 40H
 Un. Adm: (195707) HOSP REG DOUTOR ANTONIO CARLOS SOUTO FONTES
 A Partir de: 01/03/2021 Até31/03/2021
 Qtde Plantões: 13

Processo N.: 183573/2021

Nome: (297105/1) GEISIANI BALEEIRO PRAXEDES
 Cargo/Função: (12036) NIVEL SUPERIOR ASSISTENCIAL
 Referência: 000 Carga Horária: 40H
 Un. Adm: (195707) HOSP REG DOUTOR ANTONIO CARLOS SOUTO FONTES
 A Partir de: 01/03/2020 Até31/03/2020
 Qtde Plantões: 13

Processo N.: 164823/2021

Nome: (280787/2) GENIVALDO MANOEL DA SILVA
 Cargo/Função: (12050) NIVEL FUNDAMENTAL
 Referência: 000 Carga Horária: 40H
 Un. Adm: (195707) HOSP REG DOUTOR ANTONIO CARLOS SOUTO FONTES
 A Partir de: 01/03/2021 Até31/03/2021
 Qtde Plantões: 11

Processo N.: 164823/2021

Nome: (244216/4) GEORGE CARVALHO CORREA
 Cargo/Função: (12050) NIVEL FUNDAMENTAL
 Referência: 000 Carga Horária: 40H
 Un. Adm: (195707) HOSP REG DOUTOR ANTONIO CARLOS SOUTO FONTES
 A Partir de: 01/03/2021 Até31/03/2021
 Qtde Plantões: 13

Processo N.: 164823/2021

Nome: (280793/2) GERALDO GOMES DE CAMPOS
 Cargo/Função: (12050) NIVEL FUNDAMENTAL
 Referência: 000 Carga Horária: 40H
 Un. Adm: (195707) HOSP REG DOUTOR ANTONIO CARLOS SOUTO FONTES
 A Partir de: 01/03/2021 Até31/03/2021
 Qtde Plantões: 13

Processo N.: 143884/2021

Nome: (228355/4) GERCILENE ARRUDA DA SILVA
 Cargo/Função: (12050) NIVEL FUNDAMENTAL
 Referência: 000 Carga Horária: 40H
 Un. Adm: (195693) HOSP. REG. DE SORRISO
 A Partir de: 01/08/2020 Até31/08/2020
 Qtde Plantões: 4

Processo N.: 70629/2021

Nome: (95515/1) GEYSA TATYANE FERREIRA ALMEIDA LISBOA
 Cargo/Função: (4912) PROFIS TEC NIV SUPERIOR SERV SAUDE SUS
 Referência: D-007 Carga Horária: 40H
 Un. Adm: (195685) HOSP. REG. DE RONDONOPOLIS IRMÃELZA GIOVANELLA
 A Partir de: 01/12/2020 Até31/12/2020
 Qtde Plantões: 12

Processo N.: 66215/2021

Nome: (117755/3) GIANINI ANGELICA DE LIMA
 Cargo/Função: (12036) NIVEL SUPERIOR ASSISTENCIAL
 Referência: 000 Carga Horária: 40H
 Un. Adm: (195693) HOSP. REG. DE SORRISO
 A Partir de: 01/12/2020 Até31/12/2020
 Qtde Plantões: 13

Processo N.: 183570/2021

Nome: (282184/2) GILDETE CAMPOS DE SENNA
 Cargo/Função: (12046) NIVEL FUNDAMENTAL ADMINISTRATIVO
 Referência: 000 Carga Horária: 40H
 Un. Adm: (195707) HOSP REG DOUTOR ANTONIO CARLOS SOUTO FONTES
 A Partir de: 01/03/2020 Até31/03/2020
 Qtde Plantões: 14

Processo N.: 164823/2021

Nome: (281938/2) GILMAR DOS SANTOS RIBEIRO
 Cargo/Função: (12050) NIVEL FUNDAMENTAL
 Referência: 000 Carga Horária: 40H
 Un. Adm: (195707) HOSP REG DOUTOR ANTONIO CARLOS SOUTO FONTES
 A Partir de: 01/03/2021 Até31/03/2021
 Qtde Plantões: 14

Processo N.: 164823/2021

Nome: (280417/2) GIOVANA MARTINS DA SILVA
 Cargo/Função: (12050) NIVEL FUNDAMENTAL
 Referência: 000 Carga Horária: 40H

Un. Adm: (195707) HOSP REG DOUTOR ANTONIO CARLOS SOUTO FONTES
A Partir de: 01/03/2021 Até31/03/2021
Qtde Plantões: 11

Processo N.: 183582/2021

Nome: (111849/4) GIULLIANO LUIZ DA SILVA GARCIA
Cargo/Função: (12036) NIVEL SUPERIOR ASSISTENCIAL
Referência: 000 Carga Horária: 30H
Un. Adm: (195707) HOSP REG DOUTOR ANTONIO CARLOS SOUTO FONTES
A Partir de: 01/03/2020 Até31/03/2020
Qtde Plantões: 8

Processo N.: 66215/2021

Nome: (302552/1) GRAZIELE CRISTINA DOS SANTOS
Cargo/Função: (12036) NIVEL SUPERIOR ASSISTENCIAL
Referência: 000 Carga Horária: 40H
Un. Adm: (195693) HOSP. REG. DE SORRISO
A Partir de: 01/12/2020 Até31/12/2020
Qtde Plantões: 14

Processo N.: 66215/2021

Nome: (214478/3) HALLANY SUELLEN ARAUJO SOUZA DE FRANCA CICHOSKI
Cargo/Função: (12036) NIVEL SUPERIOR ASSISTENCIAL
Referência: 000 Carga Horária: 40H
Un. Adm: (195693) HOSP. REG. DE SORRISO
A Partir de: 01/12/2020 Até31/12/2020
Qtde Plantões: 10

Processo N.: 66215/2021

Nome: (215250/3) HELEN CRISTINA DOS SANTOS AGUIAR
Cargo/Função: (12036) NIVEL SUPERIOR ASSISTENCIAL
Referência: 000 Carga Horária: 40H
Un. Adm: (195693) HOSP. REG. DE SORRISO
A Partir de: 31/12/2020 Até31/12/2020
Qtde Plantões: 12

Processo N.: 161968/2021

Nome: (120225/1) HELENA AMELIA MORAES DOS SANTOS
Cargo/Função: (4946) PROFIS TEC NIV MEDIO SERV SAUDE SUS
Referência: D-006 Carga Horária: 40H
Un. Adm: (195685) HOSP. REG. DE RONDONOPOLIS IRMÃELZA GIOVANELLA
A Partir de: 01/02/2021 Até28/02/2021
Qtde Plantões: 10

Processo N.: 66215/2021

Nome: (302551/1) HELENA FELIX
Cargo/Função: (12036) NIVEL SUPERIOR ASSISTENCIAL
Referência: 000 Carga Horária: 40H
Un. Adm: (195693) HOSP. REG. DE SORRISO
A Partir de: 01/12/2020 Até31/12/2020
Qtde Plantões: 14

Processo N.: 164823/2021

Nome: (280786/4) HELIO DA SILVA MARQUES
Cargo/Função: (12050) NIVEL FUNDAMENTAL
Referência: 000 Carga Horária: 40H
Un. Adm: (195707) HOSP REG DOUTOR ANTONIO CARLOS SOUTO FONTES
A Partir de: 01/03/2021 Até31/03/2021
Qtde Plantões: 13

Processo N.: 183565/2021

Nome: (281249/2) HELOISA CRISTINA RAMOS DE CAMPOS
Cargo/Função: (12044) NIVEL MEDIO ADMINISTRATIVO
Referência: 000 Carga Horária: 40H
Un. Adm: (195707) HOSP REG DOUTOR ANTONIO CARLOS SOUTO FONTES
A Partir de: 01/03/2020 Até31/03/2020
Qtde Plantões: 14

Processo N.: 338388/2020

Nome: (281216/2) HIARA CAROLINE FERNANDES CLARO
Cargo/Função: (12038) NIVEL TECNICO ASSISTENCIAL
Referência: 000 Carga Horária: 40H
Un. Adm: (195731) HOSP REG DE ALTA FLORESTA ALBERT SABIN
A Partir de: 01/08/2020 Até31/08/2020
Qtde Plantões: 14

Processo N.: 164823/2021

Nome: (300369/1) HOSANA BARBOSA DE MORAES
Cargo/Função: (12050) NIVEL FUNDAMENTAL
Referência: 000 Carga Horária: 40H
Un. Adm: (195707) HOSP REG DOUTOR ANTONIO CARLOS SOUTO FONTES
A Partir de: 01/03/2021 Até31/03/2021
Qtde Plantões: 13

Processo N.: 448227/2020

Nome: (300470/1) IDENIR COSTA LOURENCO JUNIOR
Cargo/Função: (12046) NIVEL FUNDAMENTAL ADMINISTRATIVO
Referência: 000 Carga Horária: 40H
Un. Adm: (195707) HOSP REG DOUTOR ANTONIO CARLOS SOUTO FONTES
A Partir de: 01/10/2020 Até31/10/2020
Qtde Plantões: 14

Processo N.: 139670/2021

Nome: (86202/1) IDIOMAR MARIANI
Cargo/Função: (4946) PROFIS TEC NIV MEDIO SERV SAUDE SUS
Referência: D-007 Carga Horária: 40H
Un. Adm: (195693) HOSP. REG. DE SORRISO
A Partir de: 01/11/2020 Até30/11/2020
Qtde Plantões: 14

Processo N.: 183477/2021

Nome: (280708/2) ILKA MARIA RAPP RUIZ GAMARRA
Cargo/Função: (12038) NIVEL TECNICO ASSISTENCIAL
Referência: 000 Carga Horária: 40H
Un. Adm: (195707) HOSP REG DOUTOR ANTONIO CARLOS SOUTO FONTES
A Partir de: 01/03/2020 Até31/03/2020

Qtde Plantões: 14

Processo N.: 150040/2021

Nome: (294715/1) ILSAMAR GUIMARAES DE SOUSA SILVA
Cargo/Função: (12038) NIVEL TECNICO ASSISTENCIAL
Referência: 000 Carga Horária: 40H
Un. Adm: (195715) HOSP. REG. DE COLIDER
A Partir de: 01/02/2021 Até28/02/2021
Qtde Plantões: 14

Processo N.: 66215/2021

Nome: (297072/1) INAE MAB DA SILVA GALDINO
Cargo/Função: (12036) NIVEL SUPERIOR ASSISTENCIAL
Referência: 000 Carga Horária: 40H
Un. Adm: (195693) HOSP. REG. DE SORRISO
A Partir de: 01/12/2020 Até31/12/2020
Qtde Plantões: 14

Processo N.: 139670/2021

Nome: (93414/1) IRACI INACIO FERRAZ
Cargo/Função: (4946) PROFIS TEC NIV MEDIO SERV SAUDE SUS
Referência: D-007 Carga Horária: 40H
Un. Adm: (18710) UNID.ESPEC. DE CONTR. MOVIMENTACAO DE PESSOAL
A Partir de: 01/11/2020 Até30/11/2020
Qtde Plantões: 10

Processo N.: 150040/2021

Nome: (281410/3) IRANI RODRIGUES PECANHA
Cargo/Função: (12038) NIVEL TECNICO ASSISTENCIAL
Referência: 000 Carga Horária: 40H
Un. Adm: (195715) HOSP. REG. DE COLIDER
A Partir de: 01/02/2021 Até28/02/2021
Qtde Plantões: 14

Processo N.: 150040/2021

Nome: (144743/4) IRENILDA DOS REIS SILVA LEONEL
Cargo/Função: (12038) NIVEL TECNICO ASSISTENCIAL
Referência: 000 Carga Horária: 40H
Un. Adm: (195715) HOSP. REG. DE COLIDER
A Partir de: 01/02/2021 Até28/02/2021
Qtde Plantões: 14

Processo N.: 164823/2021

Nome: (282085/2) ISAC DA ROSA BARROS
Cargo/Função: (12050) NIVEL FUNDAMENTAL
Referência: 000 Carga Horária: 40H
Un. Adm: (195707) HOSP REG DOUTOR ANTONIO CARLOS SOUTO FONTES
A Partir de: 01/03/2021 Até31/03/2021
Qtde Plantões: 14

Processo N.: 183570/2021

Nome: (282179/2) IVAN RODRIGUES DA CRUZ
Cargo/Função: (12046) NIVEL FUNDAMENTAL ADMINISTRATIVO
Referência: 000 Carga Horária: 40H
Un. Adm: (195707) HOSP REG DOUTOR ANTONIO CARLOS SOUTO FONTES
A Partir de: 01/03/2020 Até31/03/2020
Qtde Plantões: 14

Processo N.: 150040/2021

Nome: (281497/3) IVAN TEIXERA BORRET
Cargo/Função: (12038) NIVEL TECNICO ASSISTENCIAL
Referência: 000 Carga Horária: 40H
Un. Adm: (195715) HOSP. REG. DE COLIDER
A Partir de: 01/02/2021 Até28/02/2021
Qtde Plantões: 14

Processo N.: 391781/2020

Nome: (43706/3) IVANETE PAES DE SIQUEIRA BIZIO
Cargo/Função: (4989) PROFIS APOIO SERV SAUDE SUS
Referência: D-008 Carga Horária: 40H
Un. Adm: (195715) HOSP. REG. DE COLIDER
A Partir de: 01/09/2020 Até30/09/2020
Qtde Plantões: 12

Processo N.: 139814/2021

Nome: (86205/1) IVANIR MARCOSSI SUFIATTE
Cargo/Função: (4946) PROFIS TEC NIV MEDIO SERV SAUDE SUS
Referência: D-007 Carga Horária: 40H
Un. Adm: (195693) HOSP. REG. DE SORRISO
A Partir de: 01/11/2020 Até30/11/2020
Qtde Plantões: 2

Processo N.: 365111/2020

Nome: (298537/1) IVONE SCHWERTZ SIEBENEICHLER
Cargo/Função: (12036) NIVEL SUPERIOR ASSISTENCIAL
Referência: 000 Carga Horária: 40H
Un. Adm: (195740) HOSP. REG. DE SINOP
A Partir de: 01/06/2020 Até30/06/2020
Qtde Plantões: 13

Processo N.: 338388/2020

Nome: (295980/1) IVONETE DA PAZ SILVA
Cargo/Função: (12038) NIVEL TECNICO ASSISTENCIAL
Referência: 000 Carga Horária: 40H
Un. Adm: (195731) HOSP REG DE ALTA FLORESTA ALBERT SABIN
A Partir de: 01/08/2020 Até31/08/2020
Qtde Plantões: 14

Processo N.: 150040/2021

Nome: (281827/2) IZABELA DE SOUSA ANTONIO
Cargo/Função: (12038) NIVEL TECNICO ASSISTENCIAL
Referência: 000 Carga Horária: 40H
Un. Adm: (195715) HOSP. REG. DE COLIDER
A Partir de: 01/02/2021 Até28/02/2021
Qtde Plantões: 14

Processo N.: 164823/2021
 Nome: (281273/2) JACILDO LEITE RIBEIRO
 Cargo/Função: (12050) NIVEL FUNDAMENTAL
 Referência: 000 Carga Horária: 40H
 Un. Adm: (195707) HOSP REG DOUTOR ANTONIO CARLOS SOUTO FONTES
 A Partir de: 01/03/2021 Até31/03/2021
 Qtde Plantões: 14

Processo N.: 5287/2021
 Nome: (299820/1) JACK STEPHERSON BARBOSA PINHEIRO
 Cargo/Função: (12042) NIVEL SUPERIOR ADMINISTRATIVO
 Referência: 000 Carga Horária: 40H
 Un. Adm: (195758) HOSP. ESTADUAL LOUSITE FERREIRA DA SILVA
 A Partir de: 01/08/2020 Até31/08/2020
 Qtde Plantões: 14

Processo N.: 66215/2021
 Nome: (299201/1) JACKSON DA COSTA FARIA
 Cargo/Função: (12036) NIVEL SUPERIOR ASSISTENCIAL
 Referência: 000 Carga Horária: 40H
 Un. Adm: (195693) HOSP. REG. DE SORRISO
 A Partir de: 01/12/2020 Até31/12/2020
 Qtde Plantões: 9

Processo N.: 448227/2020
 Nome: (280728/3) JAILSON CONCEICAO DE ARRUDA
 Cargo/Função: (12046) NIVEL FUNDAMENTAL ADMINISTRATIVO
 Referência: 000 Carga Horária: 40H
 Un. Adm: (195707) HOSP REG DOUTOR ANTONIO CARLOS SOUTO FONTES
 A Partir de: 01/10/2020 Até31/10/2020
 Qtde Plantões: 14

Processo N.: 365111/2020
 Nome: (292763/2) JAIR ROMAO
 Cargo/Função: (12036) NIVEL SUPERIOR ASSISTENCIAL
 Referência: 000 Carga Horária: 40H
 Un. Adm: (195740) HOSP. REG. DE SINOP
 A Partir de: 01/06/2020 Até30/06/2020
 Qtde Plantões: 11

Processo N.: 183570/2021
 Nome: (282178/2) JANAINA DAMIANA NUNES
 Cargo/Função: (12046) NIVEL FUNDAMENTAL ADMINISTRATIVO
 Referência: 000 Carga Horária: 40H
 Un. Adm: (195707) HOSP REG DOUTOR ANTONIO CARLOS SOUTO FONTES
 A Partir de: 01/03/2020 Até31/03/2020
 Qtde Plantões: 14

Processo N.: 110370/2021
 Nome: (67355/2) JANETE PERIN TURAZZI
 Cargo/Função: (4912) PROFIS TEC NIV SUPERIOR SERV SAUDE SUS
 Referência: D-007 Carga Horária: 40H
 Un. Adm: (195707) HOSP REG DOUTOR ANTONIO CARLOS SOUTO FONTES
 A Partir de: 01/02/2021 Até28/02/2021
 Qtde Plantões: 11

Processo N.: 150040/2021
 Nome: (281512/2) JAQUELINE DEL SANT ROMERO RAMOS
 Cargo/Função: (12038) NIVEL TECNICO ASSISTENCIAL
 Referência: 000 Carga Horária: 40H
 Un. Adm: (195715) HOSP. REG. DE COLIDER
 A Partir de: 01/02/2021 Até28/02/2021
 Qtde Plantões: 14

Processo N.: 98565/2021
 Nome: (291781/2) JEANE SILVA DOS SANTOS DE LOURDES
 Cargo/Função: (12040) NIVEL AUXILIAR ASSISTENCIAL
 Referência: 000 Carga Horária: 40H
 Un. Adm: (195685) HOSP. REG. DE RONDONOPOLIS IRMÃELZA GIOVANELLA
 A Partir de: 01/01/2021 Até31/01/2021
 Qtde Plantões: 13

Processo N.: 139670/2021
 Nome: (90041/1) JEANE THAISE SILVA PEREIRA
 Cargo/Função: (4946) PROFIS TEC NIV MEDIO SERV SAUDE SUS
 Referência: D-007 Carga Horária: 30H
 Un. Adm: (195693) HOSP. REG. DE SORRISO
 A Partir de: 01/11/2020 Até30/11/2020
 Qtde Plantões: 10

Processo N.: 4834/2021
 Nome: (296115/1) JEFFERSON BARBOSA PINHEIRO
 Cargo/Função: (12046) NIVEL FUNDAMENTAL ADMINISTRATIVO
 Referência: 000 Carga Horária: 40H
 Un. Adm: (195758) HOSP. ESTADUAL LOUSITE FERREIRA DA SILVA
 A Partir de: 01/11/2020 Até30/11/2020
 Qtde Plantões: 14

Processo N.: 164823/2021
 Nome: (280534/2) JEFFERSON PERES ALVES SILVEIRA
 Cargo/Função: (12050) NIVEL FUNDAMENTAL
 Referência: 000 Carga Horária: 40H
 Un. Adm: (195707) HOSP REG DOUTOR ANTONIO CARLOS SOUTO FONTES
 A Partir de: 01/03/2021 Até31/03/2021
 Qtde Plantões: 14

Processo N.: 66215/2021
 Nome: (281033/2) JESSICA LIMAS NASCIMENTO
 Cargo/Função: (12036) NIVEL SUPERIOR ASSISTENCIAL
 Referência: 000 Carga Horária: 40H
 Un. Adm: (195693) HOSP. REG. DE SORRISO
 A Partir de: 01/12/2020 Até31/12/2020
 Qtde Plantões: 8

Processo N.: 183582/2021
 Nome: (297110/1) JESSYCA BARTOLOMEU DE ANDRADE

Cargo/Função: (12036) NIVEL SUPERIOR ASSISTENCIAL
 Referência: 000 Carga Horária: 30H
 Un. Adm: (195707) HOSP REG DOUTOR ANTONIO CARLOS SOUTO FONTES
 A Partir de: 01/03/2020 Até31/03/2020
 Qtde Plantões: 5

Processo N.: 100955/2021
 Nome: (104916/1) JETH LINS DE SOUZA
 Cargo/Função: (4946) PROFIS TEC NIV MEDIO SERV SAUDE SUS
 Referência: D-006 Carga Horária: 40H
 Un. Adm: (197025) GER. DE CAPTACAO DE ORGAOS E TECIDOS
 A Partir de: 01/12/2020 Até31/12/2020
 Qtde Plantões: 13

Processo N.: 313863/2020
 Nome: (281260/2) JICELIO RODRIGUES
 Cargo/Função: (12038) NIVEL TECNICO ASSISTENCIAL
 Referência: 000 Carga Horária: 24H
 Un. Adm: (195715) HOSP. REG. DE COLIDER
 A Partir de: 01/07/2020 Até31/07/2020
 Qtde Plantões: 8

Processo N.: 338645/2020
 Nome: (281260/2) JICELIO RODRIGUES
 Cargo/Função: (12038) NIVEL TECNICO ASSISTENCIAL
 Referência: 000 Carga Horária: 24H
 Un. Adm: (195715) HOSP. REG. DE COLIDER
 A Partir de: 01/08/2020 Até31/08/2020
 Qtde Plantões: 8

Processo N.: 390620/2020
 Nome: (281260/2) JICELIO RODRIGUES
 Cargo/Função: (12038) NIVEL TECNICO ASSISTENCIAL
 Referência: 000 Carga Horária: 24H
 Un. Adm: (195715) HOSP. REG. DE COLIDER
 A Partir de: 01/09/2020 Até30/09/2020
 Qtde Plantões: 8

Processo N.: 110370/2021
 Nome: (94036/1) JOAO CARLOS RONDON DE LIMA
 Cargo/Função: (4912) PROFIS TEC NIV SUPERIOR SERV SAUDE SUS
 Referência: D-007 Carga Horária: 40H
 Un. Adm: (195707) HOSP REG DOUTOR ANTONIO CARLOS SOUTO FONTES
 A Partir de: 01/02/2021 Até28/02/2021
 Qtde Plantões: 6

Processo N.: 66215/2021
 Nome: (137656/5) JOAO MOREIRA DE LUNA
 Cargo/Função: (12036) NIVEL SUPERIOR ASSISTENCIAL
 Referência: 000 Carga Horária: 40H
 Un. Adm: (195693) HOSP. REG. DE SORRISO
 A Partir de: 01/12/2020 Até31/12/2020
 Qtde Plantões: 14

Processo N.: 150040/2021
 Nome: (281770/2) JOAO PAULO DA SILVA
 Cargo/Função: (12038) NIVEL TECNICO ASSISTENCIAL
 Referência: 000 Carga Horária: 40H
 Un. Adm: (195715) HOSP. REG. DE COLIDER
 A Partir de: 01/02/2021 Até28/02/2021
 Qtde Plantões: 14

Processo N.: 150040/2021
 Nome: (125344/2) JOAQUINA DE OLIVEIRA LEITE
 Cargo/Função: (12038) NIVEL TECNICO ASSISTENCIAL
 Referência: 000 Carga Horária: 40H
 Un. Adm: (195715) HOSP. REG. DE COLIDER
 A Partir de: 01/02/2021 Até28/02/2021
 Qtde Plantões: 10

Processo N.: 139670/2021
 Nome: (40632/3) JOCEMAR CABRAL
 Cargo/Função: (4946) PROFIS TEC NIV MEDIO SERV SAUDE SUS
 Referência: D-007 Carga Horária: 40H
 Un. Adm: (195693) HOSP. REG. DE SORRISO
 A Partir de: 01/11/2020 Até30/11/2020
 Qtde Plantões: 13

Processo N.: 161968/2021
 Nome: (114154/2) JOCEMI DERMINDA SILVA
 Cargo/Função: (4946) PROFIS TEC NIV MEDIO SERV SAUDE SUS
 Referência: D-006 Carga Horária: 40H
 Un. Adm: (195685) HOSP. REG. DE RONDONOPOLIS IRMÃELZA GIOVANELLA
 A Partir de: 01/02/2021 Até28/02/2021
 Qtde Plantões: 13

Processo N.: 77617/2021
 Nome: (292844/1) JOCILDA VIEIRA DE MORAES PARRIAO
 Cargo/Função: (12046) NIVEL FUNDAMENTAL ADMINISTRATIVO
 Referência: 000 Carga Horária: 40H
 Un. Adm: (195740) HOSP. REG. DE SINOP
 A Partir de: 01/12/2020 Até31/12/2020
 Qtde Plantões: 14

Processo N.: 98565/2021
 Nome: (293823/1) JOICE MARA RAMOS MARCENE
 Cargo/Função: (12040) NIVEL AUXILIAR ASSISTENCIAL
 Referência: 000 Carga Horária: 40H
 Un. Adm: (195685) HOSP. REG. DE RONDONOPOLIS IRMÃELZA GIOVANELLA
 A Partir de: 01/01/2021 Até31/01/2021
 Qtde Plantões: 13

Processo N.: 164823/2021
 Nome: (280789/2) JONILCE ALVES DE SOUZA
 Cargo/Função: (12050) NIVEL FUNDAMENTAL
 Referência: 000 Carga Horária: 40H

Un. Adm: (195707) HOSP REG DOUTOR ANTONIO CARLOS SOUTO FONTES
A Partir de: 01/03/2021 Até31/03/2021
Qtde Plantões: 13

Processo N.: 4852/2021

Nome: (281615/2) JOSE ANTONIO MORAES LIMA
Cargo/Função: (12042) NIVEL SUPERIOR ADMINISTRATIVO
Referência: 000 Carga Horária: 40H
Un. Adm: (195758) HOSP. ESTADUAL LOUSITE FERREIRA DA SILVA
A Partir de: 01/06/2020 Até30/06/2020
Qtde Plantões: 4

Processo N.: 5287/2021

Nome: (281615/2) JOSE ANTONIO MORAES LIMA
Cargo/Função: (12042) NIVEL SUPERIOR ADMINISTRATIVO
Referência: 000 Carga Horária: 40H
Un. Adm: (195758) HOSP. ESTADUAL LOUSITE FERREIRA DA SILVA
A Partir de: 01/08/2020 Até31/08/2020
Qtde Plantões: 14

Processo N.: 35087/2021

Nome: (43714/2) JOSE BENICIO DE SOUZA
Cargo/Função: (4989) PROFIS APOIO SERV SAUDE SUS
Referência: D-010 Carga Horária: 40H
Un. Adm: (195715) HOSP. REG. DE COLIDER
A Partir de: 01/12/2020 Até31/12/2020
Qtde Plantões: 13

Processo N.: 171950/2021

Nome: (218311/5) JOSE CARLOS DOS SANTOS
Cargo/Função: (12038) NIVEL TECNICO ASSISTENCIAL
Referência: 000 Carga Horária: 40H
Un. Adm: (195685) HOSP. REG. DE RONDONOPOLIS IRMÃELZA GIOVANELLA
A Partir de: 01/11/2020 Até30/11/2020
Qtde Plantões: 13

Processo N.: 183565/2021

Nome: (280676/2) JOSE DOS SANTOS MORENO
Cargo/Função: (12044) NIVEL MEDIO ADMINISTRATIVO
Referência: 000 Carga Horária: 40H
Un. Adm: (195707) HOSP REG DOUTOR ANTONIO CARLOS SOUTO FONTES
A Partir de: 01/03/2020 Até31/03/2020
Qtde Plantões: 13

Processo N.: 164823/2021

Nome: (103813/3) JOSE RONALDO DA SILVA
Cargo/Função: (12050) NIVEL FUNDAMENTAL
Referência: 000 Carga Horária: 40H
Un. Adm: (195707) HOSP REG DOUTOR ANTONIO CARLOS SOUTO FONTES
A Partir de: 01/03/2021 Até31/03/2021
Qtde Plantões: 12

Processo N.: 365111/2020

Nome: (297036/1) JOSILAINE ROCHA BAGLIONI
Cargo/Função: (12036) NIVEL SUPERIOR ASSISTENCIAL
Referência: 000 Carga Horária: 40H
Un. Adm: (195740) HOSP. REG. DE SINOP
A Partir de: 01/06/2020 Até30/06/2020
Qtde Plantões: 13

Processo N.: 365111/2020

Nome: (296976/1) JOYCE FERNANDES GOMES PEREIRA
Cargo/Função: (12036) NIVEL SUPERIOR ASSISTENCIAL
Referência: 000 Carga Horária: 40H
Un. Adm: (195740) HOSP. REG. DE SINOP
A Partir de: 01/06/2020 Até30/06/2020
Qtde Plantões: 14

Processo N.: 150040/2021

Nome: (120585/7) JUAREZ ALCARA
Cargo/Função: (12038) NIVEL TECNICO ASSISTENCIAL
Referência: 000 Carga Horária: 40H
Un. Adm: (195715) HOSP. REG. DE COLIDER
A Partir de: 01/02/2021 Até28/02/2021
Qtde Plantões: 14

Processo N.: 139670/2021

Nome: (86200/1) JUCARA TEREZINHA DOS SANTOS TOMASINI
Cargo/Função: (4946) PROFIS TEC NIV MEDIO SERV SAUDE SUS
Referência: D-007 Carga Horária: 40H
Un. Adm: (195693) HOSP. REG. DE SORRISO
A Partir de: 01/11/2020 Até30/11/2020
Qtde Plantões: 14

Processo N.: 150040/2021

Nome: (294712/2) JUCELIA SAMUEL DE SOUSA
Cargo/Função: (12038) NIVEL TECNICO ASSISTENCIAL
Referência: 000 Carga Horária: 40H
Un. Adm: (195715) HOSP. REG. DE COLIDER
A Partir de: 01/02/2021 Até28/02/2021
Qtde Plantões: 14

Processo N.: 150040/2021

Nome: (281744/2) JUCIANI SUFFIATTI
Cargo/Função: (12038) NIVEL TECNICO ASSISTENCIAL
Referência: 000 Carga Horária: 40H
Un. Adm: (195715) HOSP. REG. DE COLIDER
A Partir de: 01/02/2021 Até28/02/2021
Qtde Plantões: 12

Processo N.: 164823/2021

Nome: (281271/2) JULIANO RODRIGUES DE OLIVEIRA
Cargo/Função: (12050) NIVEL FUNDAMENTAL
Referência: 000 Carga Horária: 40H
Un. Adm: (195707) HOSP REG DOUTOR ANTONIO CARLOS SOUTO FONTES
A Partir de: 01/03/2021 Até31/03/2021

Qtde Plantões: 13

Processo N.: 164823/2021

Nome: (281269/2) JUNIOR CEZAR PEREIRA EGUES
Cargo/Função: (12050) NIVEL FUNDAMENTAL
Referência: 000 Carga Horária: 40H
Un. Adm: (195707) HOSP REG DOUTOR ANTONIO CARLOS SOUTO FONTES
A Partir de: 01/03/2021 Até31/03/2021
Qtde Plantões: 13

Processo N.: 183582/2021

Nome: (281535/3) KARINA WIDAL MARTINS
Cargo/Função: (12036) NIVEL SUPERIOR ASSISTENCIAL
Referência: 000 Carga Horária: 30H
Un. Adm: (195707) HOSP REG DOUTOR ANTONIO CARLOS SOUTO FONTES
A Partir de: 01/03/2020 Até31/03/2020
Qtde Plantões: 10

Processo N.: 365111/2020

Nome: (297038/1) KARLA KELLY PANIAGO MIRANDA DOS SANTOS
Cargo/Função: (12036) NIVEL SUPERIOR ASSISTENCIAL
Referência: 000 Carga Horária: 40H
Un. Adm: (195740) HOSP. REG. DE SINOP
A Partir de: 01/06/2020 Até30/06/2020
Qtde Plantões: 14

Processo N.: 66215/2021

Nome: (281750/2) KAYLANY KASSIA DA SILVA FAGUNDES
Cargo/Função: (12036) NIVEL SUPERIOR ASSISTENCIAL
Referência: 000 Carga Horária: 40H
Un. Adm: (195693) HOSP. REG. DE SORRISO
A Partir de: 01/12/2020 Até31/12/2020
Qtde Plantões: 12

Processo N.: 66215/2021

Nome: (296685/1) KAYLINE RIBEIRO KONRAT
Cargo/Função: (12036) NIVEL SUPERIOR ASSISTENCIAL
Referência: 000 Carga Horária: 40H
Un. Adm: (195693) HOSP. REG. DE SORRISO
A Partir de: 01/12/2020 Até31/12/2020
Qtde Plantões: 13

Processo N.: 77600/2021

Nome: (300391/1) KELBIA MARQUES DOS SANTOS
Cargo/Função: (12046) NIVEL FUNDAMENTAL ADMINISTRATIVO
Referência: 000 Carga Horária: 40H
Un. Adm: (195740) HOSP. REG. DE SINOP
A Partir de: 01/12/2020 Até31/12/2020
Qtde Plantões: 13

Processo N.: 183493/2021

Nome: (297143/1) KELLIVANIA ALMEIDA DA SILVA
Cargo/Função: (12038) NIVEL TECNICO ASSISTENCIAL
Referência: 000 Carga Horária: 24H
Un. Adm: (195707) HOSP REG DOUTOR ANTONIO CARLOS SOUTO FONTES
A Partir de: 01/03/2020 Até31/03/2020
Qtde Plantões: 3

Processo N.: 391781/2020

Nome: (86291/1) KELLY BIEGAS DE OLIVEIRA
Cargo/Função: (4989) PROFIS APOIO SERV SAUDE SUS
Referência: D-007 Carga Horária: 40H
Un. Adm: (195715) HOSP. REG. DE COLIDER
A Partir de: 01/09/2020 Até30/09/2020
Qtde Plantões: 12

Processo N.: 150040/2021

Nome: (281479/2) KELLY CRISTINA MARTINS RODRIGUES
Cargo/Função: (12038) NIVEL TECNICO ASSISTENCIAL
Referência: 000 Carga Horária: 40H
Un. Adm: (195715) HOSP. REG. DE COLIDER
A Partir de: 01/02/2021 Até28/02/2021
Qtde Plantões: 14

Processo N.: 365111/2020

Nome: (298539/1) KETULI LORRAINE DA COSTA BATISTA DA SILVA
Cargo/Função: (12036) NIVEL SUPERIOR ASSISTENCIAL
Referência: 000 Carga Horária: 40H
Un. Adm: (195740) HOSP. REG. DE SINOP
A Partir de: 01/06/2020 Até30/06/2020
Qtde Plantões: 14

Processo N.: 143884/2021

Nome: (289422/2) LAIS GRACIELE SUZARTE LEAL
Cargo/Função: (12050) NIVEL FUNDAMENTAL
Referência: 000 Carga Horária: 40H
Un. Adm: (195693) HOSP. REG. DE SORRISO
A Partir de: 01/08/2020 Até31/08/2020
Qtde Plantões: 5

Processo N.: 150040/2021

Nome: (294713/1) LAIZA DO NASCIMENTO PECANHA
Cargo/Função: (12038) NIVEL TECNICO ASSISTENCIAL
Referência: 000 Carga Horária: 40H
Un. Adm: (195715) HOSP. REG. DE COLIDER
A Partir de: 01/02/2021 Até28/02/2021
Qtde Plantões: 14

Processo N.: 365111/2020

Nome: (296979/1) LAIZA SOUZA NUNES
Cargo/Função: (12036) NIVEL SUPERIOR ASSISTENCIAL
Referência: 000 Carga Horária: 40H
Un. Adm: (195740) HOSP. REG. DE SINOP
A Partir de: 01/06/2020 Até30/06/2020
Qtde Plantões: 14

Processo N.: 183545/2021

Nome: (280487/2) LAURA REGINA PINHEIRO LEITE
Cargo/Função: (12036) NIVEL SUPERIOR ASSISTENCIAL
Referência: 000 Carga Horária: 40H
Un. Adm: (195707) HOSP REG DOUTOR ANTONIO CARLOS SOUTO FONTES
A Partir de: 01/03/2020 Até31/03/2020
Qtde Plantões: 13

Processo N.: 164823/2021

Nome: (300365/1) LAURIANE OSINAGA SILVA
Cargo/Função: (12050) NIVEL FUNDAMENTAL
Referência: 000 Carga Horária: 40H
Un. Adm: (195707) HOSP REG DOUTOR ANTONIO CARLOS SOUTO FONTES
A Partir de: 01/03/2021 Até31/03/2021
Qtde Plantões: 14

Processo N.: 143884/2021

Nome: (281539/2) LAURISBELA MENDES DE SOUZA
Cargo/Função: (12050) NIVEL FUNDAMENTAL
Referência: 000 Carga Horária: 40H
Un. Adm: (195693) HOSP. REG. DE SORRISO
A Partir de: 01/08/2020 Até31/08/2020
Qtde Plantões: 4

Processo N.: 365111/2020

Nome: (296959/1) LAYSE RODRIGUES BEZERRA
Cargo/Função: (12036) NIVEL SUPERIOR ASSISTENCIAL
Referência: 000 Carga Horária: 40H
Un. Adm: (195740) HOSP. REG. DE SINOP
A Partir de: 01/06/2020 Até30/06/2020
Qtde Plantões: 11

Processo N.: 161968/2021

Nome: (118912/1) LEILA PEREIRA BASILIO
Cargo/Função: (4946) PROFIS TEC NIV MEDIO SERV SAUDE SUS
Referência: D-005 Carga Horária: 40H
Un. Adm: (195685) HOSP. REG. DE RONDONOPOLIS IRMÆLZA GIOVANELLA
A Partir de: 01/02/2021 Até28/02/2021
Qtde Plantões: 13

Processo N.: 150040/2021

Nome: (284273/2) LEILIANE ARAUJO
Cargo/Função: (12038) NIVEL TECNICO ASSISTENCIAL
Referência: 000 Carga Horária: 40H
Un. Adm: (195715) HOSP. REG. DE COLIDER
A Partir de: 01/02/2021 Até28/02/2021
Qtde Plantões: 14

Processo N.: 164823/2021

Nome: (280782/2) LENINE VIEGAS SOUZA ARRUDA
Cargo/Função: (12050) NIVEL FUNDAMENTAL
Referência: 000 Carga Horária: 40H
Un. Adm: (195707) HOSP REG DOUTOR ANTONIO CARLOS SOUTO FONTES
A Partir de: 01/03/2021 Até31/03/2021
Qtde Plantões: 14

Processo N.: 164823/2021

Nome: (300363/1) LEONARDO SILVA RAMOS
Cargo/Função: (12050) NIVEL FUNDAMENTAL
Referência: 000 Carga Horária: 40H
Un. Adm: (195707) HOSP REG DOUTOR ANTONIO CARLOS SOUTO FONTES
A Partir de: 01/03/2021 Até31/03/2021
Qtde Plantões: 13

Processo N.: 164823/2021

Nome: (290442/2) LEONETE GONCALVES MARTINS
Cargo/Função: (12050) NIVEL FUNDAMENTAL
Referência: 000 Carga Horária: 40H
Un. Adm: (195707) HOSP REG DOUTOR ANTONIO CARLOS SOUTO FONTES
A Partir de: 01/03/2021 Até31/03/2021
Qtde Plantões: 12

Processo N.: 164823/2021

Nome: (285590/4) LEONIDAS GONCALVES MARTINS
Cargo/Função: (12050) NIVEL FUNDAMENTAL
Referência: 000 Carga Horária: 40H
Un. Adm: (195707) HOSP REG DOUTOR ANTONIO CARLOS SOUTO FONTES
A Partir de: 01/03/2021 Até31/03/2021
Qtde Plantões: 13

Processo N.: 143884/2021

Nome: (143119/2) LEONILDE ASSIS DE ALMEIDA
Cargo/Função: (12050) NIVEL FUNDAMENTAL
Referência: 000 Carga Horária: 40H
Un. Adm: (195693) HOSP. REG. DE SORRISO
A Partir de: 01/08/2020 Até31/08/2020
Qtde Plantões: 4

Processo N.: 164823/2021

Nome: (280473/2) LIA MARIA BRASILINO DA SILVA LEITE
Cargo/Função: (12050) NIVEL FUNDAMENTAL
Referência: 000 Carga Horária: 40H
Un. Adm: (195707) HOSP REG DOUTOR ANTONIO CARLOS SOUTO FONTES
A Partir de: 01/03/2021 Até31/03/2021
Qtde Plantões: 14

Processo N.: 365111/2020

Nome: (296961/1) LIDIANE PEREIRA SANTOS SAMPAIO
Cargo/Função: (12036) NIVEL SUPERIOR ASSISTENCIAL
Referência: 000 Carga Horária: 40H
Un. Adm: (195740) HOSP. REG. DE SINOP
A Partir de: 01/06/2020 Até30/06/2020
Qtde Plantões: 14

Processo N.: 164823/2021

Nome: (290441/2) LIDIANE RENATA ZOCAL DOS SANTOS

Cargo/Função: (12050) NIVEL FUNDAMENTAL
Referência: 000 Carga Horária: 40H
Un. Adm: (195707) HOSP REG DOUTOR ANTONIO CARLOS SOUTO FONTES
A Partir de: 01/03/2021 Até31/03/2021
Qtde Plantões: 13

Processo N.: 150040/2021

Nome: (281483/2) LIENI LUIZ DA SILVA BRAGA
Cargo/Função: (12038) NIVEL TECNICO ASSISTENCIAL
Referência: 000 Carga Horária: 40H
Un. Adm: (195715) HOSP. REG. DE COLIDER
A Partir de: 01/02/2021 Até28/02/2021
Qtde Plantões: 4

Processo N.: 110370/2021

Nome: (118075/1) LILIANE TRIVELLATO GRASSI
Cargo/Função: (4912) PROFIS TEC NIV SUPERIOR SERV SAUDE SUS
Referência: D-006 Carga Horária: 40H
Un. Adm: (195707) HOSP REG DOUTOR ANTONIO CARLOS SOUTO FONTES
A Partir de: 01/02/2021 Até14/02/2021
Qtde Plantões: 7

Processo N.: 150040/2021

Nome: (294735/1) LINDAMIRA FERREIRA LEITE
Cargo/Função: (12038) NIVEL TECNICO ASSISTENCIAL
Referência: 000 Carga Horária: 40H
Un. Adm: (195715) HOSP. REG. DE COLIDER
A Partir de: 01/02/2021 Até28/02/2021
Qtde Plantões: 14

Processo N.: 77600/2021

Nome: (300394/1) LORRANE BARBOSA GOES
Cargo/Função: (12046) NIVEL FUNDAMENTAL ADMINISTRATIVO
Referência: 000 Carga Horária: 40H
Un. Adm: (195740) HOSP. REG. DE SINOP
A Partir de: 01/12/2020 Até31/12/2020
Qtde Plantões: 14

Processo N.: 365111/2020

Nome: (296949/1) LUCIANA ORTEGA TELLES
Cargo/Função: (12036) NIVEL SUPERIOR ASSISTENCIAL
Referência: 000 Carga Horária: 40H
Un. Adm: (195740) HOSP. REG. DE SINOP
A Partir de: 01/06/2020 Até30/06/2020
Qtde Plantões: 13

Processo N.: 365111/2020

Nome: (298540/1) LUCIANA PELIZARI
Cargo/Função: (12036) NIVEL SUPERIOR ASSISTENCIAL
Referência: 000 Carga Horária: 40H
Un. Adm: (195740) HOSP. REG. DE SINOP
A Partir de: 01/06/2020 Até30/06/2020
Qtde Plantões: 14

Processo N.: 365111/2020

Nome: (281881/3) LUCIANA SOUSA
Cargo/Função: (12036) NIVEL SUPERIOR ASSISTENCIAL
Referência: 000 Carga Horária: 40H
Un. Adm: (195740) HOSP. REG. DE SINOP
A Partir de: 01/06/2020 Até30/06/2020
Qtde Plantões: 7

Processo N.: 365111/2020

Nome: (292285/2) LUCIANO LARA DOS SANTOS
Cargo/Função: (12036) NIVEL SUPERIOR ASSISTENCIAL
Referência: 000 Carga Horária: 40H
Un. Adm: (195740) HOSP. REG. DE SINOP
A Partir de: 01/06/2020 Até30/06/2020
Qtde Plantões: 14

Processo N.: 365111/2020

Nome: (145074/3) LUCIENE BORGES MACHADO
Cargo/Função: (12036) NIVEL SUPERIOR ASSISTENCIAL
Referência: 000 Carga Horária: 40H
Un. Adm: (195740) HOSP. REG. DE SINOP
A Partir de: 01/06/2020 Até30/06/2020
Qtde Plantões: 14

Processo N.: 365111/2020

Nome: (292313/2) LUCIENE MARTINS
Cargo/Função: (12036) NIVEL SUPERIOR ASSISTENCIAL
Referência: 000 Carga Horária: 40H
Un. Adm: (195740) HOSP. REG. DE SINOP
A Partir de: 01/06/2020 Até30/06/2020
Qtde Plantões: 6

Processo N.: 143884/2021

Nome: (210925/6) LUCIENE OLIVEIRA DE TOLEDO
Cargo/Função: (12050) NIVEL FUNDAMENTAL
Referência: 000 Carga Horária: 40H
Un. Adm: (195693) HOSP. REG. DE SORRISO
A Partir de: 01/08/2020 Até31/08/2020
Qtde Plantões: 5

Processo N.: 164823/2021

Nome: (282078/2) LUCIMARA NATIA SILVA DE OLIVEIRA
Cargo/Função: (12050) NIVEL FUNDAMENTAL
Referência: 000 Carga Horária: 40H
Un. Adm: (195707) HOSP REG DOUTOR ANTONIO CARLOS SOUTO FONTES
A Partir de: 01/03/2021 Até31/03/2021
Qtde Plantões: 12

Processo N.: 150040/2021

Nome: (294711/1) LUCINEI LOPES RODRIGUES DE ANDRADE
Cargo/Função: (12038) NIVEL TECNICO ASSISTENCIAL
Referência: 000 Carga Horária: 40H

Un. Adm: (195715) HOSP. REG. DE COLIDER
A Partir de: 01/02/2021 Até28/02/2021
Qtde Plantões: 14

Processo N.: 164823/2021

Nome: (280785/2) LUIS GUSTAVO DE ALMEIDA BAMBIL
Cargo/Função: (12050) NIVEL FUNDAMENTAL
Referência: 000 Carga Horária: 40H
Un. Adm: (195707) HOSP REG DOUTOR ANTONIO CARLOS SOUTO FONTES
A Partir de: 01/03/2021 Até31/03/2021
Qtde Plantões: 14

Processo N.: 448227/2020

Nome: (280833/2) LUIZ MARCIO DE PAULA
Cargo/Função: (12050) NIVEL FUNDAMENTAL
Referência: 000 Carga Horária: 40H
Un. Adm: (195707) HOSP REG DOUTOR ANTONIO CARLOS SOUTO FONTES
A Partir de: 01/10/2020 Até31/10/2020
Qtde Plantões: 13

Processo N.: 365111/2020

Nome: (298541/1) LUIZA COLUNA PEREIRA VIANA
Cargo/Função: (12036) NIVEL SUPERIOR ASSISTENCIAL
Referência: 000 Carga Horária: 40H
Un. Adm: (195740) HOSP. REG. DE SINOP
A Partir de: 01/06/2020 Até30/06/2020
Qtde Plantões: 14

Processo N.: 150040/2021

Nome: (115467/3) LUZAINA ROSA DA CUNHA
Cargo/Função: (12038) NIVEL TECNICO ASSISTENCIAL
Referência: 000 Carga Horária: 40H
Un. Adm: (195715) HOSP. REG. DE COLIDER
A Partir de: 01/02/2021 Até28/02/2021
Qtde Plantões: 14

Processo N.: 183493/2021

Nome: (207608/5) LUZIA HILARIO PEDROSO LINO
Cargo/Função: (12038) NIVEL TECNICO ASSISTENCIAL
Referência: 000 Carga Horária: 24H
Un. Adm: (195707) HOSP REG DOUTOR ANTONIO CARLOS SOUTO FONTES
A Partir de: 01/03/2020 Até31/03/2020
Qtde Plantões: 8

Processo N.: 365111/2020

Nome: (292190/2) LUZINETE DOS SANTOS
Cargo/Função: (12036) NIVEL SUPERIOR ASSISTENCIAL
Referência: 000 Carga Horária: 40H
Un. Adm: (195740) HOSP. REG. DE SINOP
A Partir de: 01/06/2020 Até30/06/2020
Qtde Plantões: 14

Processo N.: 365111/2020

Nome: (296947/1) MAICO GOMES
Cargo/Função: (12036) NIVEL SUPERIOR ASSISTENCIAL
Referência: 000 Carga Horária: 40H
Un. Adm: (195740) HOSP. REG. DE SINOP
A Partir de: 01/06/2020 Até30/06/2020
Qtde Plantões: 14

Processo N.: 448227/2020

Nome: (280506/2) MAIROON RODRIGO FELIPPE ALMEIDA NERIS DE ASSUNCAO
Cargo/Função: (12046) NIVEL FUNDAMENTAL ADMINISTRATIVO
Referência: 000 Carga Horária: 40H
Un. Adm: (195707) HOSP REG DOUTOR ANTONIO CARLOS SOUTO FONTES
A Partir de: 01/10/2020 Até31/10/2020
Qtde Plantões: 13

Processo N.: 313863/2020

Nome: (294754/1) MARCELLO DE ALMEIDA E SILVA
Cargo/Função: (12038) NIVEL TECNICO ASSISTENCIAL
Referência: 000 Carga Horária: 24H
Un. Adm: (195715) HOSP. REG. DE COLIDER
A Partir de: 01/07/2020 Até31/07/2020
Qtde Plantões: 8

Processo N.: 338645/2020

Nome: (294754/1) MARCELLO DE ALMEIDA E SILVA
Cargo/Função: (12038) NIVEL TECNICO ASSISTENCIAL
Referência: 000 Carga Horária: 24H
Un. Adm: (195715) HOSP. REG. DE COLIDER
A Partir de: 01/08/2020 Até31/08/2020
Qtde Plantões: 8

Processo N.: 390620/2020

Nome: (294754/1) MARCELLO DE ALMEIDA E SILVA
Cargo/Função: (12038) NIVEL TECNICO ASSISTENCIAL
Referência: 000 Carga Horária: 24H
Un. Adm: (195715) HOSP. REG. DE COLIDER
A Partir de: 01/09/2020 Até30/09/2020
Qtde Plantões: 8

Processo N.: 171950/2021

Nome: (227758/3) MARCELLO PIMENTEL PERES
Cargo/Função: (12038) NIVEL TECNICO ASSISTENCIAL
Referência: 000 Carga Horária: 40H
Un. Adm: (195685) HOSP. REG. DE RONDONOPOLIS IRMÃELZA GIOVANELLA
A Partir de: 01/11/2020 Até30/11/2020
Qtde Plantões: 13

Processo N.: 365111/2020

Nome: (296954/1) MARCELO RODRIGO DA SILVA
Cargo/Função: (12036) NIVEL SUPERIOR ASSISTENCIAL
Referência: 000 Carga Horária: 40H
Un. Adm: (195740) HOSP. REG. DE SINOP
A Partir de: 01/06/2020 Até30/06/2020

Qtde Plantões: 14

Processo N.: 64218/2021

Nome: (117551/1) MARCIA ALVES DE OLIVEIRA
Cargo/Função: (4946) PROFIS TEC NIV MEDIO SERV SAUDE SUS
Referência: D-006 Carga Horária: 40H
Un. Adm: (195685) HOSP. REG. DE RONDONOPOLIS IRMÃELZA GIOVANELLA
A Partir de: 01/12/2020 Até31/12/2020
Qtde Plantões: 13

Processo N.: 150040/2021

Nome: (268787/3) MARCIA CRISTINA BARBOZA DE SOUZA NEVES
Cargo/Função: (12038) NIVEL TECNICO ASSISTENCIAL
Referência: 000 Carga Horária: 40H
Un. Adm: (195715) HOSP. REG. DE COLIDER
A Partir de: 01/02/2021 Até28/02/2021
Qtde Plantões: 14

Processo N.: 183570/2021

Nome: (282183/4) MARCIA HURTADO DA CRUZ
Cargo/Função: (12046) NIVEL FUNDAMENTAL ADMINISTRATIVO
Referência: 000 Carga Horária: 40H
Un. Adm: (195707) HOSP REG DOUTOR ANTONIO CARLOS SOUTO FONTES
A Partir de: 01/03/2020 Até31/03/2020
Qtde Plantões: 12

Processo N.: 150040/2021

Nome: (280242/2) MARCIA MARQUES DE LIMA
Cargo/Função: (12038) NIVEL TECNICO ASSISTENCIAL
Referência: 000 Carga Horária: 40H
Un. Adm: (195715) HOSP. REG. DE COLIDER
A Partir de: 01/02/2021 Até28/02/2021
Qtde Plantões: 14

Processo N.: 98565/2021

Nome: (293822/1) MARCIA ROSA DA SILVA
Cargo/Função: (12040) NIVEL AUXILIAR ASSISTENCIAL
Referência: 000 Carga Horária: 40H
Un. Adm: (195685) HOSP. REG. DE RONDONOPOLIS IRMÃELZA GIOVANELLA
A Partir de: 01/01/2021 Até31/01/2021
Qtde Plantões: 13

Processo N.: 150040/2021

Nome: (219986/3) MARCIELI FAVERO FERNEDA
Cargo/Função: (12038) NIVEL TECNICO ASSISTENCIAL
Referência: 000 Carga Horária: 40H
Un. Adm: (195715) HOSP. REG. DE COLIDER
A Partir de: 01/02/2021 Até28/02/2021
Qtde Plantões: 14

Processo N.: 164823/2021

Nome: (282075/2) MARCOS ANTONIO BRAGA MARTINS
Cargo/Função: (12050) NIVEL FUNDAMENTAL
Referência: 000 Carga Horária: 40H
Un. Adm: (195707) HOSP REG DOUTOR ANTONIO CARLOS SOUTO FONTES
A Partir de: 01/03/2021 Até31/03/2021
Qtde Plantões: 14

Processo N.: 164823/2021

Nome: (280791/2) MARCOS MARTINS DA SILVA
Cargo/Função: (12050) NIVEL FUNDAMENTAL
Referência: 000 Carga Horária: 40H
Un. Adm: (195707) HOSP REG DOUTOR ANTONIO CARLOS SOUTO FONTES
A Partir de: 01/03/2021 Até31/03/2021
Qtde Plantões: 14

Processo N.: 150040/2021

Nome: (281771/2) MARCOS PAULO XAVIER DE LIMA
Cargo/Função: (12038) NIVEL TECNICO ASSISTENCIAL
Referência: 000 Carga Horária: 40H
Un. Adm: (195715) HOSP. REG. DE COLIDER
A Partir de: 01/02/2021 Até28/02/2021
Qtde Plantões: 14

Processo N.: 143160/2021

Nome: (138478/4) MARGARETH DO CARMO GOMES GRAMULHA
Cargo/Função: (12038) NIVEL TECNICO ASSISTENCIAL
Referência: 000 Carga Horária: 40H
Un. Adm: (195707) HOSP REG DOUTOR ANTONIO CARLOS SOUTO FONTES
A Partir de: 01/06/2020 Até30/06/2020
Qtde Plantões: 8

Processo N.: 183477/2021

Nome: (138478/4) MARGARETH DO CARMO GOMES GRAMULHA
Cargo/Função: (12038) NIVEL TECNICO ASSISTENCIAL
Referência: 000 Carga Horária: 40H
Un. Adm: (195707) HOSP REG DOUTOR ANTONIO CARLOS SOUTO FONTES
A Partir de: 01/03/2020 Até31/03/2020
Qtde Plantões: 12

Processo N.: 98565/2021

Nome: (293821/1) MARIA APARECIDA CANDIDA DE SOUSA
Cargo/Função: (12040) NIVEL AUXILIAR ASSISTENCIAL
Referência: 000 Carga Horária: 40H
Un. Adm: (195685) HOSP. REG. DE RONDONOPOLIS IRMÃELZA GIOVANELLA
A Partir de: 01/01/2021 Até31/01/2021
Qtde Plantões: 13

Processo N.: 150040/2021

Nome: (281489/2) MARIA APARECIDA DA SILVA
Cargo/Função: (12038) NIVEL TECNICO ASSISTENCIAL
Referência: 000 Carga Horária: 40H
Un. Adm: (195715) HOSP. REG. DE COLIDER
A Partir de: 01/02/2021 Até28/02/2021
Qtde Plantões: 14

Processo N.: 161968/2021

Nome: (117751/1) MARIA APARECIDA DE ALMEIDA WALECHESKI
Cargo/Função: (4946) PROFIS TEC NIV MEDIO SERV SAUDE SUS
Referência: D-006 Carga Horária: 30H
Un. Adm: (195685) HOSP. REG. DE RONDONOPOLIS IRMÂELZA GIOVANELLA
A Partir de: 01/02/2021 Até28/02/2021
Qtde Plantões: 10

Processo N.: 77574/2021

Nome: (292757/1) MARIA APARECIDA MARTINS
Cargo/Função: (12050) NIVEL FUNDAMENTAL
Referência: 000 Carga Horária: 40H
Un. Adm: (195740) HOSP. REG. DE SINOP
A Partir de: 01/12/2020 Até31/12/2020
Qtde Plantões: 14

Processo N.: 150040/2021

Nome: (114520/7) MARIA APARECIDA SOARES PADILHA
Cargo/Função: (12038) NIVEL TECNICO ASSISTENCIAL
Referência: 000 Carga Horária: 40H
Un. Adm: (195715) HOSP. REG. DE COLIDER
A Partir de: 01/02/2021 Até28/02/2021
Qtde Plantões: 12

Processo N.: 365111/2020

Nome: (292186/2) MARIA APARECIDA TEIXEIRA VITURIAO
Cargo/Função: (12036) NIVEL SUPERIOR ASSISTENCIAL
Referência: 000 Carga Horária: 40H
Un. Adm: (195740) HOSP. REG. DE SINOP
A Partir de: 01/06/2020 Até30/06/2020
Qtde Plantões: 7

Processo N.: 139670/2021

Nome: (86193/1) MARIA BIZERRA MANO
Cargo/Função: (4946) PROFIS TEC NIV MEDIO SERV SAUDE SUS
Referência: D-007 Carga Horária: 40H
Un. Adm: (195693) HOSP. REG. DE SORRISO
A Partir de: 01/11/2020 Até30/11/2020
Qtde Plantões: 13

Processo N.: 64218/2021

Nome: (95334/1) MARIA DA GLORIA PEREIRA FARIAS
Cargo/Função: (4946) PROFIS TEC NIV MEDIO SERV SAUDE SUS
Referência: D-007 Carga Horária: 40H
Un. Adm: (195685) HOSP. REG. DE RONDONOPOLIS IRMÂELZA GIOVANELLA
A Partir de: 01/12/2020 Até31/12/2020
Qtde Plantões: 13

Processo N.: 98565/2021

Nome: (291653/2) MARIA DALVA DE OLIVEIRA
Cargo/Função: (12040) NIVEL AUXILIAR ASSISTENCIAL
Referência: 000 Carga Horária: 40H
Un. Adm: (195685) HOSP. REG. DE RONDONOPOLIS IRMÂELZA GIOVANELLA
A Partir de: 01/01/2021 Até31/01/2021
Qtde Plantões: 14

Processo N.: 391781/2020

Nome: (53344/3) MARIA DAS GRACAS MALICE
Cargo/Função: (4989) PROFIS APOIO SERV SAUDE SUS
Referência: D-007 Carga Horária: 40H
Un. Adm: (195715) HOSP. REG. DE COLIDER
A Partir de: 01/09/2020 Até30/09/2020
Qtde Plantões: 13

Processo N.: 140460/2021

Nome: (93173/1) MARIA DE FATIMA CARVALHO MACEDO
Cargo/Função: (4946) PROFIS TEC NIV MEDIO SERV SAUDE SUS
Referência: D-007 Carga Horária: 40H
Un. Adm: (136751) GER.DE PRODUCAO,ESTOQ.E DISTRIB.DE

HEMOCOMPONENTES

A Partir de: 01/03/2021 Até31/03/2021
Qtde Plantões: 14

Processo N.: 164823/2021

Nome: (290440/2) MARIA DE FATIMA OLIVEIRA DE JESUS
Cargo/Função: (12050) NIVEL FUNDAMENTAL
Referência: 000 Carga Horária: 40H
Un. Adm: (195707) HOSP REG DOUTOR ANTONIO CARLOS SOUTO FONTES
A Partir de: 01/03/2021 Até31/03/2021
Qtde Plantões: 13

Processo N.: 161968/2021

Nome: (95328/1) MARIA DIVINA RODRIGUES SOARES
Cargo/Função: (4946) PROFIS TEC NIV MEDIO SERV SAUDE SUS
Referência: D-007 Carga Horária: 40H
Un. Adm: (195685) HOSP. REG. DE RONDONOPOLIS IRMÂELZA GIOVANELLA
A Partir de: 01/02/2021 Até28/02/2021
Qtde Plantões: 13

Processo N.: 150040/2021

Nome: (120592/5) MARIA ELIANE RAMOS DOS SANTOS
Cargo/Função: (12038) NIVEL TECNICO ASSISTENCIAL
Referência: 000 Carga Horária: 40H
Un. Adm: (195715) HOSP. REG. DE COLIDER
A Partir de: 01/02/2021 Até28/02/2021
Qtde Plantões: 14

Processo N.: 161968/2021

Nome: (95289/1) MARIA FRANCISCA DOS ANJOS TEXEIRA
Cargo/Função: (4946) PROFIS TEC NIV MEDIO SERV SAUDE SUS
Referência: D-007 Carga Horária: 40H
Un. Adm: (195685) HOSP. REG. DE RONDONOPOLIS IRMÂELZA GIOVANELLA
A Partir de: 01/02/2021 Até28/02/2021
Qtde Plantões: 13

Processo N.: 150040/2021

Nome: (279093/3) MARIA HELENA DE SOUZA SILVA
Cargo/Função: (12038) NIVEL TECNICO ASSISTENCIAL
Referência: 000 Carga Horária: 40H
Un. Adm: (195715) HOSP. REG. DE COLIDER
A Partir de: 01/02/2021 Até28/02/2021
Qtde Plantões: 14

Processo N.: 150040/2021

Nome: (281775/2) MARIA HUMBELINA BARBOSA DE ALMEIDA
Cargo/Função: (12038) NIVEL TECNICO ASSISTENCIAL
Referência: 000 Carga Horária: 40H
Un. Adm: (195715) HOSP. REG. DE COLIDER
A Partir de: 01/02/2021 Até28/02/2021
Qtde Plantões: 14

Processo N.: 139670/2021

Nome: (90031/1) MARIA LOPES SILVA
Cargo/Função: (4946) PROFIS TEC NIV MEDIO SERV SAUDE SUS
Referência: D-007 Carga Horária: 40H
Un. Adm: (195693) HOSP. REG. DE SORRISO
A Partir de: 01/11/2020 Até30/11/2020
Qtde Plantões: 14

Processo N.: 150040/2021

Nome: (207613/4) MARIA MARTA CACIANO DA SILVA TAVARES
Cargo/Função: (12038) NIVEL TECNICO ASSISTENCIAL
Referência: 000 Carga Horária: 40H
Un. Adm: (195715) HOSP. REG. DE COLIDER
A Partir de: 01/02/2021 Até28/02/2021
Qtde Plantões: 14

Processo N.: 164823/2021

Nome: (143883/5) MARIA ROSA DA SILVA
Cargo/Função: (12050) NIVEL FUNDAMENTAL
Referência: 000 Carga Horária: 40H
Un. Adm: (195707) HOSP REG DOUTOR ANTONIO CARLOS SOUTO FONTES
A Partir de: 01/03/2021 Até31/03/2021
Qtde Plantões: 12

Processo N.: 68386/2021

Nome: (285390/2) MARIA SANDRA SOUSA DA SILVA
Cargo/Função: (12038) NIVEL TECNICO ASSISTENCIAL
Referência: 000 Carga Horária: 40H
Un. Adm: (195693) HOSP. REG. DE SORRISO
A Partir de: 01/12/2020 Até31/12/2020
Qtde Plantões: 14

Processo N.: 164823/2021

Nome: (282074/2) MARIA SELMA PEREIRA LOPES
Cargo/Função: (12050) NIVEL FUNDAMENTAL
Referência: 000 Carga Horária: 40H
Un. Adm: (195707) HOSP REG DOUTOR ANTONIO CARLOS SOUTO FONTES
A Partir de: 01/03/2021 Até31/03/2021
Qtde Plantões: 12

Processo N.: 164823/2021

Nome: (299691/1) MARIANA FERERINE DO VALLE SANTOS
Cargo/Função: (12050) NIVEL FUNDAMENTAL
Referência: 000 Carga Horária: 40H
Un. Adm: (195707) HOSP REG DOUTOR ANTONIO CARLOS SOUTO FONTES
A Partir de: 01/03/2021 Até31/03/2021
Qtde Plantões: 14

Processo N.: 365111/2020

Nome: (292281/2) MARIANE COSTA SILVA
Cargo/Função: (12036) NIVEL SUPERIOR ASSISTENCIAL
Referência: 000 Carga Horária: 40H
Un. Adm: (195740) HOSP. REG. DE SINOP
A Partir de: 01/06/2020 Até30/06/2020
Qtde Plantões: 14

Processo N.: 143884/2021

Nome: (296773/1) MARIELE DA SILVA FRACASSO
Cargo/Função: (12050) NIVEL FUNDAMENTAL
Referência: 000 Carga Horária: 40H
Un. Adm: (195693) HOSP. REG. DE SORRISO
A Partir de: 01/08/2020 Até31/08/2020
Qtde Plantões: 4

Processo N.: 66215/2021

Nome: (132151/6) MARILENE CANOSSA
Cargo/Função: (12036) NIVEL SUPERIOR ASSISTENCIAL
Referência: 000 Carga Horária: 40H
Un. Adm: (195693) HOSP. REG. DE SORRISO
A Partir de: 01/12/2020 Até31/12/2020
Qtde Plantões: 14

Processo N.: 161968/2021

Nome: (120623/1) MARIONICE BISERRA BUCELI
Cargo/Função: (4946) PROFIS TEC NIV MEDIO SERV SAUDE SUS
Referência: D-005 Carga Horária: 40H
Un. Adm: (195685) HOSP. REG. DE RONDONOPOLIS IRMÂELZA GIOVANELLA
A Partir de: 01/02/2021 Até28/02/2021
Qtde Plantões: 13

Processo N.: 164823/2021

Nome: (280862/2) MARLENE NUNES LOPES SOUZA
Cargo/Função: (12050) NIVEL FUNDAMENTAL
Referência: 000 Carga Horária: 40H
Un. Adm: (195707) HOSP REG DOUTOR ANTONIO CARLOS SOUTO FONTES
A Partir de: 01/03/2021 Até31/03/2021
Qtde Plantões: 13

Processo N.: 143884/2021

Nome: (296812/1) MARLI DE OLIVEIRA COSTA
Cargo/Função: (12050) NIVEL FUNDAMENTAL

Referência: 000 Carga Horária: 40H
Un. Adm: (195693) HOSP. REG. DE SORRISO
A Partir de: 01/08/2020 Até31/08/2020
Qtde Plantões: 4

Processo N.: 161968/2021

Nome: (114167/2) MARLY TORRES DE ALMEIDA DIAS
Cargo/Função: (4946) PROFIS TEC NIV MEDIO SERV SAUDE SUS
Referência: D-006 Carga Horária: 40H
Un. Adm: (195685) HOSP. REG. DE RONDONOPOLIS IRMÃELZA GIOVANELLA
A Partir de: 01/02/2021 Até28/02/2021
Qtde Plantões: 13

Processo N.: 150040/2021

Nome: (214400/3) MARTA VALERIA BATISTA DE MOURA
Cargo/Função: (12038) NIVEL TECNICO ASSISTENCIAL
Referência: 000 Carga Horária: 40H
Un. Adm: (195715) HOSP. REG. DE COLIDER
A Partir de: 01/02/2021 Até28/02/2021
Qtde Plantões: 14

Processo N.: 365111/2020

Nome: (297199/1) MARY MONICA SILVA DO CARMO
Cargo/Função: (12036) NIVEL SUPERIOR ASSISTENCIAL
Referência: 000 Carga Horária: 40H
Un. Adm: (195740) HOSP. REG. DE SINOP
A Partir de: 01/06/2020 Até30/06/2020
Qtde Plantões: 8

Processo N.: 448227/2020

Nome: (297092/1) MATEUS GUILHERME DA SILVA MARTINS
Cargo/Função: (12046) NIVEL FUNDAMENTAL ADMINISTRATIVO
Referência: 000 Carga Horária: 40H
Un. Adm: (195707) HOSP REG DOUTOR ANTONIO CARLOS SOUTO FONTES
A Partir de: 01/10/2020 Até31/10/2020
Qtde Plantões: 13

Processo N.: 98565/2021

Nome: (291776/2) MATHEUS WILLIAN FERREIRA MIRANDA
Cargo/Função: (12040) NIVEL AUXILIAR ASSISTENCIAL
Referência: 000 Carga Horária: 40H
Un. Adm: (195685) HOSP. REG. DE RONDONOPOLIS IRMÃELZA GIOVANELLA
A Partir de: 01/01/2021 Até31/01/2021
Qtde Plantões: 13

Processo N.: 338539/2020

Nome: (296462/1) MAYARA LUCAS CALDERA
Cargo/Função: (12038) NIVEL TECNICO ASSISTENCIAL
Referência: 000 Carga Horária: 40H
Un. Adm: (195715) HOSP. REG. DE COLIDER
A Partir de: 01/08/2020 Até31/08/2020
Qtde Plantões: 14

Processo N.: 35348/2021

Nome: (296462/1) MAYARA LUCAS CALDERA
Cargo/Função: (12038) NIVEL TECNICO ASSISTENCIAL
Referência: 000 Carga Horária: 40H
Un. Adm: (195715) HOSP. REG. DE COLIDER
A Partir de: 01/12/2020 Até31/12/2020
Qtde Plantões: 14

Processo N.: 432423/2020

Nome: (296462/1) MAYARA LUCAS CALDERA
Cargo/Função: (12038) NIVEL TECNICO ASSISTENCIAL
Referência: 000 Carga Horária: 40H
Un. Adm: (195715) HOSP. REG. DE COLIDER
A Partir de: 01/10/2020 Até31/10/2020
Qtde Plantões: 14

Processo N.: 365111/2020

Nome: (292759/2) MAYTTA FERNANDA BARBOSA CASTANHO
Cargo/Função: (12036) NIVEL SUPERIOR ASSISTENCIAL
Referência: 000 Carga Horária: 40H
Un. Adm: (195740) HOSP. REG. DE SINOP
A Partir de: 01/06/2020 Até30/06/2020
Qtde Plantões: 12

Processo N.: 164823/2021

Nome: (256394/5) MEIRE OLIVEIRA APONTE
Cargo/Função: (12050) NIVEL FUNDAMENTAL
Referência: 000 Carga Horária: 40H
Un. Adm: (195707) HOSP REG DOUTOR ANTONIO CARLOS SOUTO FONTES
A Partir de: 01/03/2021 Até31/03/2021
Qtde Plantões: 12

Processo N.: 150040/2021

Nome: (294890/1) MEIRE RIBEIRO DA SILVA SANTOS
Cargo/Função: (12038) NIVEL TECNICO ASSISTENCIAL
Referência: 000 Carga Horária: 40H
Un. Adm: (195715) HOSP. REG. DE COLIDER
A Partir de: 01/02/2021 Até28/02/2021
Qtde Plantões: 14

Processo N.: 164823/2021

Nome: (302709/1) MEIRIVAN APARECIDA DO NASCIMENTO ARRUDA
Cargo/Função: (12050) NIVEL FUNDAMENTAL
Referência: 000 Carga Horária: 40H
Un. Adm: (195707) HOSP REG DOUTOR ANTONIO CARLOS SOUTO FONTES
A Partir de: 01/03/2021 Até31/03/2021
Qtde Plantões: 14

Processo N.: 98565/2021

Nome: (86660/13) MICHELLI DE OLIVEIRA BARBOSA
Cargo/Função: (12040) NIVEL AUXILIAR ASSISTENCIAL
Referência: 000 Carga Horária: 40H
Un. Adm: (195685) HOSP. REG. DE RONDONOPOLIS IRMÃELZA GIOVANELLA

A Partir de: 01/01/2021 Até31/01/2021
Qtde Plantões: 13

Processo N.: 164823/2021

Nome: (300360/1) MICHELLY EUCARIS SENABIO DOS SANTOS DA ROCHA
Cargo/Função: (12050) NIVEL FUNDAMENTAL
Referência: 000 Carga Horária: 40H
Un. Adm: (195707) HOSP REG DOUTOR ANTONIO CARLOS SOUTO FONTES
A Partir de: 01/03/2021 Até31/03/2021
Qtde Plantões: 14

Processo N.: 164823/2021

Nome: (281834/2) MIGUEL DE CAMPOS LORCA GARMES JUNIOR
Cargo/Função: (12050) NIVEL FUNDAMENTAL
Referência: 000 Carga Horária: 40H
Un. Adm: (195707) HOSP REG DOUTOR ANTONIO CARLOS SOUTO FONTES
A Partir de: 01/03/2021 Até31/03/2021
Qtde Plantões: 14

Processo N.: 98565/2021

Nome: (293820/1) MILENA RAMOS MUNDIM
Cargo/Função: (12040) NIVEL AUXILIAR ASSISTENCIAL
Referência: 000 Carga Horária: 40H
Un. Adm: (195685) HOSP. REG. DE RONDONOPOLIS IRMÃELZA GIOVANELLA
A Partir de: 01/01/2021 Até31/01/2021
Qtde Plantões: 13

Processo N.: 143884/2021

Nome: (281788/2) MIRIAM RODRIGUES DOS SANTOS
Cargo/Função: (12050) NIVEL FUNDAMENTAL
Referência: 000 Carga Horária: 40H
Un. Adm: (195693) HOSP. REG. DE SORRISO
A Partir de: 01/08/2020 Até31/08/2020
Qtde Plantões: 5

Processo N.: 164823/2021

Nome: (282080/2) MONICA CORREIA RODRIGUES
Cargo/Função: (12050) NIVEL FUNDAMENTAL
Referência: 000 Carga Horária: 40H
Un. Adm: (195707) HOSP REG DOUTOR ANTONIO CARLOS SOUTO FONTES
A Partir de: 01/03/2021 Até31/03/2021
Qtde Plantões: 11

Processo N.: 365111/2020

Nome: (298550/1) MONICA DE OLIVEIRA BARBOSA
Cargo/Função: (12036) NIVEL SUPERIOR ASSISTENCIAL
Referência: 000 Carga Horária: 40H
Un. Adm: (195740) HOSP. REG. DE SINOP
A Partir de: 01/06/2020 Até30/06/2020
Qtde Plantões: 14

Processo N.: 150040/2021

Nome: (114521/6) NADIA CRISTINA TEIXEIRA
Cargo/Função: (12038) NIVEL TECNICO ASSISTENCIAL
Referência: 000 Carga Horária: 40H
Un. Adm: (195715) HOSP. REG. DE COLIDER
A Partir de: 01/02/2021 Até28/02/2021
Qtde Plantões: 14

Processo N.: 66215/2021

Nome: (281016/2) NADIA NUNES ANTUNES
Cargo/Função: (12036) NIVEL SUPERIOR ASSISTENCIAL
Referência: 000 Carga Horária: 40H
Un. Adm: (195693) HOSP. REG. DE SORRISO
A Partir de: 01/12/2020 Até31/12/2020
Qtde Plantões: 14

Processo N.: 183582/2021

Nome: (282103/3) NAIANNA COELHO CARDUCCI
Cargo/Função: (12036) NIVEL SUPERIOR ASSISTENCIAL
Referência: 000 Carga Horária: 30H
Un. Adm: (195707) HOSP REG DOUTOR ANTONIO CARLOS SOUTO FONTES
A Partir de: 01/03/2020 Até31/03/2020
Qtde Plantões: 5

Processo N.: 66215/2021

Nome: (296682/1) NATHALIA CRISTINA RAMOS FANTIN
Cargo/Função: (12036) NIVEL SUPERIOR ASSISTENCIAL
Referência: 000 Carga Horária: 40H
Un. Adm: (195693) HOSP. REG. DE SORRISO
A Partir de: 01/12/2020 Até31/12/2020
Qtde Plantões: 11

Processo N.: 365111/2020

Nome: (296969/1) NATIELI INACIO BUENO
Cargo/Função: (12036) NIVEL SUPERIOR ASSISTENCIAL
Referência: 000 Carga Horária: 40H
Un. Adm: (195740) HOSP. REG. DE SINOP
A Partir de: 01/06/2020 Até30/06/2020
Qtde Plantões: 11

Processo N.: 150040/2021

Nome: (281821/2) NEILA AMARAL DA FONSECA
Cargo/Função: (12038) NIVEL TECNICO ASSISTENCIAL
Referência: 000 Carga Horária: 40H
Un. Adm: (195715) HOSP. REG. DE COLIDER
A Partir de: 01/02/2021 Até28/02/2021
Qtde Plantões: 6

Processo N.: 143884/2021

Nome: (280542/2) NEIVA FATIMA MUTINELLI
Cargo/Função: (12050) NIVEL FUNDAMENTAL
Referência: 000 Carga Horária: 40H
Un. Adm: (195693) HOSP. REG. DE SORRISO
A Partir de: 01/08/2020 Até31/08/2020
Qtde Plantões: 11

Processo N.: 164823/2021

Nome: (281267/2) NELMA CABRAL DE OLIVEIRA
Cargo/Função: (12050) NIVEL FUNDAMENTAL
Referência: 000 Carga Horária: 40H
Un. Adm: (195707) HOSP REG DOUTOR ANTONIO CARLOS SOUTO FONTES
A Partir de: 01/03/2021 Até31/03/2021
Qtde Plantões: 14

Processo N.: 161968/2021

Nome: (120067/1) NELMA MARIA DE SOUSA
Cargo/Função: (4946) PROFIS TEC NIV MEDIO SERV SAUDE SUS
Referência: D-006 Carga Horária: 40H
Un. Adm: (195685) HOSP. REG. DE RONDONOPOLIS IRMÆLZA GIOVANELLA
A Partir de: 01/02/2021 Até28/02/2021
Qtde Plantões: 13

Processo N.: 139670/2021

Nome: (43829/2) NEUSA APARECIDA DE ABREU
Cargo/Função: (4946) PROFIS TEC NIV MEDIO SERV SAUDE SUS
Referência: D-010 Carga Horária: 40H
Un. Adm: (195693) HOSP. REG. DE SORRISO
A Partir de: 01/11/2020 Até30/11/2020
Qtde Plantões: 14

Processo N.: 139670/2021

Nome: (86208/1) NEUSA DE SOUZA COUTINHO
Cargo/Função: (4946) PROFIS TEC NIV MEDIO SERV SAUDE SUS
Referência: D-006 Carga Horária: 30H
Un. Adm: (195693) HOSP. REG. DE SORRISO
A Partir de: 01/11/2020 Até30/11/2020
Qtde Plantões: 9

Processo N.: 365111/2020

Nome: (292754/2) NEUSA GIANE DAPPER BASSICHETTE
Cargo/Função: (12036) NIVEL SUPERIOR ASSISTENCIAL
Referência: 000 Carga Horária: 40H
Un. Adm: (195740) HOSP. REG. DE SINOP
A Partir de: 01/06/2020 Até30/06/2020
Qtde Plantões: 14

Processo N.: 150040/2021

Nome: (254702/4) NIDIA HALATENO
Cargo/Função: (12038) NIVEL TECNICO ASSISTENCIAL
Referência: 000 Carga Horária: 40H
Un. Adm: (195715) HOSP. REG. DE COLIDER
A Partir de: 01/02/2021 Até28/02/2021
Qtde Plantões: 14

Processo N.: 365111/2020

Nome: (297034/1) NIURLEIDE GONCALVES DE SOUZA
Cargo/Função: (12036) NIVEL SUPERIOR ASSISTENCIAL
Referência: 000 Carga Horária: 40H
Un. Adm: (195740) HOSP. REG. DE SINOP
A Partir de: 01/06/2020 Até30/06/2020
Qtde Plantões: 14

Processo N.: 365111/2020

Nome: (292178/2) ODETE DO CARMO DE SOUZA
Cargo/Função: (12036) NIVEL SUPERIOR ASSISTENCIAL
Referência: 000 Carga Horária: 40H
Un. Adm: (195740) HOSP. REG. DE SINOP
A Partir de: 01/06/2020 Até30/06/2020
Qtde Plantões: 12

Processo N.: 150040/2021

Nome: (120588/6) ODINEIA CALVI INOCENCIO
Cargo/Função: (12038) NIVEL TECNICO ASSISTENCIAL
Referência: 000 Carga Horária: 40H
Un. Adm: (195715) HOSP. REG. DE COLIDER
A Partir de: 01/02/2021 Até28/02/2021
Qtde Plantões: 14

Processo N.: 66215/2021

Nome: (280938/2) OSEIAS DA SILVA DALLABARBA
Cargo/Função: (12036) NIVEL SUPERIOR ASSISTENCIAL
Referência: 000 Carga Horária: 40H
Un. Adm: (195693) HOSP. REG. DE SORRISO
A Partir de: 31/12/2020 Até31/12/2020
Qtde Plantões: 1

Processo N.: 448227/2020

Nome: (90470/6) OSMAR ANTONIO DA SILVA HORTA
Cargo/Função: (12050) NIVEL FUNDAMENTAL
Referência: 000 Carga Horária: 40H
Un. Adm: (195707) HOSP REG DOUTOR ANTONIO CARLOS SOUTO FONTES
A Partir de: 01/10/2020 Até31/10/2020
Qtde Plantões: 13

Processo N.: 164823/2021

Nome: (282082/2) OSMARINA DA COSTA ARRUDA
Cargo/Função: (12050) NIVEL FUNDAMENTAL
Referência: 000 Carga Horária: 40H
Un. Adm: (195707) HOSP REG DOUTOR ANTONIO CARLOS SOUTO FONTES
A Partir de: 01/03/2021 Até31/03/2021
Qtde Plantões: 14

Processo N.: 365111/2020

Nome: (298553/1) PATRICIA BATISTA DE OLIVEIRA
Cargo/Função: (12036) NIVEL SUPERIOR ASSISTENCIAL
Referência: 000 Carga Horária: 40H
Un. Adm: (195740) HOSP. REG. DE SINOP
A Partir de: 01/06/2020 Até30/06/2020
Qtde Plantões: 14

Processo N.: 150040/2021

Nome: (295180/1) PATRICIA DA SILVA ANDRADE

Cargo/Função: (12038) NIVEL TECNICO ASSISTENCIAL
Referência: 000 Carga Horária: 40H
Un. Adm: (195715) HOSP. REG. DE COLIDER
A Partir de: 01/02/2021 Até28/02/2021
Qtde Plantões: 14

Processo N.: 66215/2021

Nome: (285393/2) PATRICIA DE FATIMA TOLOI
Cargo/Função: (12036) NIVEL SUPERIOR ASSISTENCIAL
Referência: 000 Carga Horária: 40H
Un. Adm: (195693) HOSP. REG. DE SORRISO
A Partir de: 01/12/2020 Até31/12/2020
Qtde Plantões: 11

Processo N.: 365111/2020

Nome: (298554/1) PATRICIA OLIVEIRA DE FIGUEIREDO
Cargo/Função: (12036) NIVEL SUPERIOR ASSISTENCIAL
Referência: 000 Carga Horária: 40H
Un. Adm: (195740) HOSP. REG. DE SINOP
A Partir de: 01/06/2020 Até30/06/2020
Qtde Plantões: 11

Processo N.: 164823/2021

Nome: (280749/2) PAULO CESAR DOS SANTOS
Cargo/Função: (12050) NIVEL FUNDAMENTAL
Referência: 000 Carga Horária: 40H
Un. Adm: (195707) HOSP REG DOUTOR ANTONIO CARLOS SOUTO FONTES
A Partir de: 01/03/2021 Até31/03/2021
Qtde Plantões: 13

Processo N.: 164823/2021

Nome: (280418/2) PAULO CESAR VIEIRA
Cargo/Função: (12050) NIVEL FUNDAMENTAL
Referência: 000 Carga Horária: 40H
Un. Adm: (195707) HOSP REG DOUTOR ANTONIO CARLOS SOUTO FONTES
A Partir de: 01/03/2021 Até31/03/2021
Qtde Plantões: 14

Processo N.: 164823/2021

Nome: (280795/2) PAULO SERGIO SERAPIAO
Cargo/Função: (12050) NIVEL FUNDAMENTAL
Referência: 000 Carga Horária: 40H
Un. Adm: (195707) HOSP REG DOUTOR ANTONIO CARLOS SOUTO FONTES
A Partir de: 01/03/2021 Até31/03/2021
Qtde Plantões: 14

Processo N.: 482056/2020

Nome: (106282/2) PEDRO DE ARRUDA FONTES JUNIOR
Cargo/Função: (4912) PROFIS TEC NIV SUPERIOR SERV SAUDE SUS
Referência: D-006 Carga Horária: 30H
Un. Adm: (195758) HOSP. ESTADUAL LOUSITE FERREIRA DA SILVA
A Partir de: 01/11/2020 Até30/11/2020
Qtde Plantões: 9

Processo N.: 365111/2020

Nome: (296968/1) PEDRO OLIVEIRA FERNANDES
Cargo/Função: (12036) NIVEL SUPERIOR ASSISTENCIAL
Referência: 000 Carga Horária: 40H
Un. Adm: (195740) HOSP. REG. DE SINOP
A Partir de: 01/06/2020 Até30/06/2020
Qtde Plantões: 14

Processo N.: 164823/2021

Nome: (280797/2) PEDROSA PIRES
Cargo/Função: (12050) NIVEL FUNDAMENTAL
Referência: 000 Carga Horária: 40H
Un. Adm: (195707) HOSP REG DOUTOR ANTONIO CARLOS SOUTO FONTES
A Partir de: 01/03/2021 Até31/03/2021
Qtde Plantões: 14

Processo N.: 164823/2021

Nome: (300348/1) PEDROZA DA SILVA FRANCA
Cargo/Função: (12050) NIVEL FUNDAMENTAL
Referência: 000 Carga Horária: 40H
Un. Adm: (195707) HOSP REG DOUTOR ANTONIO CARLOS SOUTO FONTES
A Partir de: 01/03/2021 Até31/03/2021
Qtde Plantões: 12

Processo N.: 164823/2021

Nome: (290439/2) RAFAEL DE MIRANDA VIANA
Cargo/Função: (12050) NIVEL FUNDAMENTAL
Referência: 000 Carga Horária: 40H
Un. Adm: (195707) HOSP REG DOUTOR ANTONIO CARLOS SOUTO FONTES
A Partir de: 01/03/2021 Até31/03/2021
Qtde Plantões: 14

Processo N.: 183582/2021

Nome: (297156/1) RAFAEL HENRIQUE DE ARRUDA BOTELHO
Cargo/Função: (12036) NIVEL SUPERIOR ASSISTENCIAL
Referência: 000 Carga Horária: 30H
Un. Adm: (195707) HOSP REG DOUTOR ANTONIO CARLOS SOUTO FONTES
A Partir de: 01/03/2020 Até31/03/2020
Qtde Plantões: 7

Processo N.: 150040/2021

Nome: (203073/8) RAFAELE CRISTINA LEITE
Cargo/Função: (12038) NIVEL TECNICO ASSISTENCIAL
Referência: 000 Carga Horária: 40H
Un. Adm: (195715) HOSP. REG. DE COLIDER
A Partir de: 01/02/2021 Até28/02/2021
Qtde Plantões: 14

Processo N.: 143884/2021

Nome: (282341/2) RAIMUNDA DO ESPIRITO SANTO RIBEIRO GOMES
Cargo/Função: (12050) NIVEL FUNDAMENTAL
Referência: 000 Carga Horária: 40H

Un. Adm: (195693) HOSP. REG. DE SORRISO
A Partir de: 01/08/2020 Até31/08/2020
Qtde Plantões: 5

Processo N.: 139670/2021

Nome: (90058/1) RAIMUNDA OSORIO DA SILVA
Cargo/Função: (4946) PROFIS TEC NIV MEDIO SERV SAUDE SUS
Referência: D-007 Carga Horária: 40H
Un. Adm: (195693) HOSP. REG. DE SORRISO
A Partir de: 01/11/2020 Até30/11/2020
Qtde Plantões: 13

Processo N.: 164823/2021

Nome: (281833/2) RAIMUNDO CASTRO PENHA
Cargo/Função: (12050) NIVEL FUNDAMENTAL
Referência: 000 Carga Horária: 40H
Un. Adm: (195707) HOSP REG DOUTOR ANTONIO CARLOS SOUTO FONTES
A Partir de: 01/03/2021 Até31/03/2021
Qtde Plantões: 13

Processo N.: 365111/2020

Nome: (298552/1) RAINA CLARIAN BERGO SOARES
Cargo/Função: (12036) NIVEL SUPERIOR ASSISTENCIAL
Referência: 000 Carga Horária: 40H
Un. Adm: (195740) HOSP. REG. DE SINOP
A Partir de: 01/06/2020 Até30/06/2020
Qtde Plantões: 11

Processo N.: 135197/2020

Nome: (290376/1) RAPHAELA TINGO NARITA FANAIA
Cargo/Função: (12036) NIVEL SUPERIOR ASSISTENCIAL
Referência: 000 Carga Horária: 40H
Un. Adm: (195707) HOSP REG DOUTOR ANTONIO CARLOS SOUTO FONTES
A Partir de: 01/03/2019 Até31/03/2019
Qtde Plantões: 13

Processo N.: 66215/2021

Nome: (296662/1) RAQUEL NOGUEIRA MAIA FIDELIS
Cargo/Função: (12036) NIVEL SUPERIOR ASSISTENCIAL
Referência: 000 Carga Horária: 40H
Un. Adm: (195693) HOSP. REG. DE SORRISO
A Partir de: 01/12/2020 Até31/12/2020
Qtde Plantões: 14

Processo N.: 150040/2021

Nome: (144747/4) RAYNER HENRIQUE DE ARAUJO
Cargo/Função: (12038) NIVEL TECNICO ASSISTENCIAL
Referência: 000 Carga Horária: 40H
Un. Adm: (195715) HOSP. REG. DE COLIDER
A Partir de: 01/02/2021 Até28/02/2021
Qtde Plantões: 14

Processo N.: 164823/2021

Nome: (280763/2) REGINA APARECIDA SILVA NASCIMENTO
Cargo/Função: (12050) NIVEL FUNDAMENTAL
Referência: 000 Carga Horária: 40H
Un. Adm: (195707) HOSP REG DOUTOR ANTONIO CARLOS SOUTO FONTES
A Partir de: 01/03/2021 Até31/03/2021
Qtde Plantões: 13

Processo N.: 482056/2020

Nome: (97564/2) REGINALDO CAMPOS GRANJEIRO
Cargo/Função: (4912) PROFIS TEC NIV SUPERIOR SERV SAUDE SUS
Referência: D-006 Carga Horária: 40H
Un. Adm: (195758) HOSP. ESTADUAL LOUSITE FERREIRA DA SILVA
A Partir de: 01/11/2020 Até30/11/2020
Qtde Plantões: 9

Processo N.: 150040/2021

Nome: (206958/5) REJAINÉ RODRIGUES MELO
Cargo/Função: (12038) NIVEL TECNICO ASSISTENCIAL
Referência: 000 Carga Horária: 40H
Un. Adm: (195715) HOSP. REG. DE COLIDER
A Partir de: 01/02/2021 Até28/02/2021
Qtde Plantões: 14

Processo N.: 98565/2021

Nome: (294627/1) RENATA DA SILVA FRANCO
Cargo/Função: (12040) NIVEL AUXILIAR ASSISTENCIAL
Referência: 000 Carga Horária: 40H
Un. Adm: (195685) HOSP. REG. DE RONDONOPOLIS IRMÆLZA GIOVANELLA
A Partir de: 01/01/2021 Até31/01/2021
Qtde Plantões: 13

Processo N.: 313863/2020

Nome: (296386/1) RENATA MONEGAT
Cargo/Função: (12038) NIVEL TECNICO ASSISTENCIAL
Referência: 000 Carga Horária: 24H
Un. Adm: (195715) HOSP. REG. DE COLIDER
A Partir de: 01/07/2020 Até31/07/2020
Qtde Plantões: 6

Processo N.: 338645/2020

Nome: (296386/1) RENATA MONEGAT
Cargo/Função: (12038) NIVEL TECNICO ASSISTENCIAL
Referência: 000 Carga Horária: 24H
Un. Adm: (195715) HOSP. REG. DE COLIDER
A Partir de: 01/08/2020 Até31/08/2020
Qtde Plantões: 8

Processo N.: 390620/2020

Nome: (296386/1) RENATA MONEGAT
Cargo/Função: (12038) NIVEL TECNICO ASSISTENCIAL
Referência: 000 Carga Horária: 24H
Un. Adm: (195715) HOSP. REG. DE COLIDER
A Partir de: 01/09/2020 Até30/09/2020

Qtde Plantões: 8

Processo N.: 391781/2020

Nome: (95170/1) RILDA DE LIMA ALVES DOS SANTOS
Cargo/Função: (4989) PROFIS APOIO SERV SAUDE SUS
Referência: D-007 Carga Horária: 40H
Un. Adm: (195715) HOSP. REG. DE COLIDER
A Partir de: 01/09/2020 Até30/09/2020
Qtde Plantões: 13

Processo N.: 183582/2021

Nome: (290560/1) ROBERTA LEAL RIBEIRO
Cargo/Função: (12036) NIVEL SUPERIOR ASSISTENCIAL
Referência: 000 Carga Horária: 30H
Un. Adm: (195707) HOSP REG DOUTOR ANTONIO CARLOS SOUTO FONTES
A Partir de: 01/03/2020 Até31/03/2020
Qtde Plantões: 5

Processo N.: 35087/2021

Nome: (95171/1) ROBERTO FRANCISCO FERREIRA DA SILVA
Cargo/Função: (4989) PROFIS APOIO SERV SAUDE SUS
Referência: D-006 Carga Horária: 40H
Un. Adm: (195715) HOSP. REG. DE COLIDER
A Partir de: 01/12/2020 Até31/12/2020
Qtde Plantões: 14

Processo N.: 365111/2020

Nome: (234539/2) ROBERTO SUDRE CAMARGO
Cargo/Função: (12036) NIVEL SUPERIOR ASSISTENCIAL
Referência: 000 Carga Horária: 40H
Un. Adm: (195740) HOSP. REG. DE SINOP
A Partir de: 01/06/2020 Até30/06/2020
Qtde Plantões: 14

Processo N.: 313863/2020

Nome: (281343/2) ROBSON NOGUEIRA DOS SANTOS
Cargo/Função: (12038) NIVEL TECNICO ASSISTENCIAL
Referência: 000 Carga Horária: 24H
Un. Adm: (195715) HOSP. REG. DE COLIDER
A Partir de: 01/07/2020 Até31/07/2020
Qtde Plantões: 8

Processo N.: 338645/2020

Nome: (281343/2) ROBSON NOGUEIRA DOS SANTOS
Cargo/Função: (12038) NIVEL TECNICO ASSISTENCIAL
Referência: 000 Carga Horária: 24H
Un. Adm: (195715) HOSP. REG. DE COLIDER
A Partir de: 01/08/2020 Até31/08/2020
Qtde Plantões: 8

Processo N.: 390620/2020

Nome: (281343/2) ROBSON NOGUEIRA DOS SANTOS
Cargo/Função: (12038) NIVEL TECNICO ASSISTENCIAL
Referência: 000 Carga Horária: 24H
Un. Adm: (195715) HOSP. REG. DE COLIDER
A Partir de: 01/09/2020 Até30/09/2020
Qtde Plantões: 8

Processo N.: 66215/2021

Nome: (298720/1) ROCELMA RIBEIRO BARRETO
Cargo/Função: (12036) NIVEL SUPERIOR ASSISTENCIAL
Referência: 000 Carga Horária: 40H
Un. Adm: (195693) HOSP. REG. DE SORRISO
A Partir de: 01/12/2020 Até31/12/2020
Qtde Plantões: 14

Processo N.: 183545/2021

Nome: (297103/1) RODRIGO FERREIRA CANDIDO
Cargo/Função: (12036) NIVEL SUPERIOR ASSISTENCIAL
Referência: 000 Carga Horária: 40H
Un. Adm: (195707) HOSP REG DOUTOR ANTONIO CARLOS SOUTO FONTES
A Partir de: 01/03/2020 Até31/03/2020
Qtde Plantões: 13

Processo N.: 164823/2021

Nome: (280781/2) RODRIGO ROSALIO DE PAULA
Cargo/Função: (12050) NIVEL FUNDAMENTAL
Referência: 000 Carga Horária: 40H
Un. Adm: (195707) HOSP REG DOUTOR ANTONIO CARLOS SOUTO FONTES
A Partir de: 01/03/2021 Até31/03/2021
Qtde Plantões: 12

Processo N.: 66215/2021

Nome: (132154/5) RODRIGO SILVEIRA VARGAS
Cargo/Função: (12036) NIVEL SUPERIOR ASSISTENCIAL
Referência: 000 Carga Horária: 40H
Un. Adm: (195693) HOSP. REG. DE SORRISO
A Partir de: 01/12/2020 Até31/12/2020
Qtde Plantões: 14

Processo N.: 110370/2021

Nome: (116025/1) ROGERIO DIAS DA CUNHA RAMSDORF
Cargo/Função: (4912) PROFIS TEC NIV SUPERIOR SERV SAUDE SUS
Referência: D-006 Carga Horária: 40H
Un. Adm: (195707) HOSP REG DOUTOR ANTONIO CARLOS SOUTO FONTES
A Partir de: 01/02/2021 Até28/02/2021
Qtde Plantões: 13

Processo N.: 150040/2021

Nome: (206843/4) ROGERIO NEGRAO BENTO DE OLIVEIRA
Cargo/Função: (12038) NIVEL TECNICO ASSISTENCIAL
Referência: 000 Carga Horária: 40H
Un. Adm: (195715) HOSP. REG. DE COLIDER
A Partir de: 01/02/2021 Até28/02/2021
Qtde Plantões: 14

Processo N.: 164823/2021

Nome: (281281/2) ROJIANE JERONIMO BIANCHINI
 Cargo/Função: (12050) NIVEL FUNDAMENTAL
 Referência: 000 Carga Horária: 40H
 Un. Adm: (195707) HOSP REG DOUTOR ANTONIO CARLOS SOUTO FONTES
 A Partir de: 01/03/2021 Até31/03/2021
 Qtde Plantões: 13

Processo N.: 161968/2021

Nome: (114170/2) RONIVALDO ARAUJO MATIAS
 Cargo/Função: (4946) PROFIS TEC NIV MEDIO SERV SAUDE SUS
 Referência: D-006 Carga Horária: 40H
 Un. Adm: (195685) HOSP. REG. DE RONDONOPOLIS IRMÂELZA GIOVANELLA
 A Partir de: 01/02/2021 Até28/02/2021
 Qtde Plantões: 13

Processo N.: 164823/2021

Nome: (281243/2) ROSA IRENE PEREIRA
 Cargo/Função: (12050) NIVEL FUNDAMENTAL
 Referência: 000 Carga Horária: 40H
 Un. Adm: (195707) HOSP REG DOUTOR ANTONIO CARLOS SOUTO FONTES
 A Partir de: 01/03/2021 Até31/03/2021
 Qtde Plantões: 14

Processo N.: 171950/2021

Nome: (291655/2) ROSANA FERREIRA DE PAIVA
 Cargo/Função: (12038) NIVEL TECNICO ASSISTENCIAL
 Referência: 000 Carga Horária: 40H
 Un. Adm: (195685) HOSP. REG. DE RONDONOPOLIS IRMÂELZA GIOVANELLA
 A Partir de: 01/11/2020 Até30/11/2020
 Qtde Plantões: 13

Processo N.: 66215/2021

Nome: (205930/7) ROSANGELA FERREIRA DE SOUZA
 Cargo/Função: (12036) NIVEL SUPERIOR ASSISTENCIAL
 Referência: 000 Carga Horária: 40H
 Un. Adm: (195693) HOSP. REG. DE SORRISO
 A Partir de: 01/12/2020 Até31/12/2020
 Qtde Plantões: 1

Processo N.: 164823/2021

Nome: (280779/2) ROSANGELA MARIA CORREA DA CRUZ
 Cargo/Função: (12050) NIVEL FUNDAMENTAL
 Referência: 000 Carga Horária: 40H
 Un. Adm: (195707) HOSP REG DOUTOR ANTONIO CARLOS SOUTO FONTES
 A Partir de: 03/03/2021 Até31/03/2021
 Qtde Plantões: 13

Processo N.: 77574/2021

Nome: (292766/1) ROSANGELA PEREIRA DOS SANTOS RODHE ZANOVELLO
 Cargo/Função: (12050) NIVEL FUNDAMENTAL
 Referência: 000 Carga Horária: 40H
 Un. Adm: (195740) HOSP. REG. DE SINOP
 A Partir de: 01/12/2020 Até31/12/2020
 Qtde Plantões: 14

Processo N.: 164823/2021

Nome: (280777/2) ROSANI VETTORAZI
 Cargo/Função: (12050) NIVEL FUNDAMENTAL
 Referência: 000 Carga Horária: 40H
 Un. Adm: (195707) HOSP REG DOUTOR ANTONIO CARLOS SOUTO FONTES
 A Partir de: 01/03/2021 Até31/03/2021
 Qtde Plantões: 14

Processo N.: 64218/2021

Nome: (118866/1) ROSELI DA SILVA VIANA
 Cargo/Função: (4946) PROFIS TEC NIV MEDIO SERV SAUDE SUS
 Referência: D-006 Carga Horária: 40H
 Un. Adm: (195685) HOSP. REG. DE RONDONOPOLIS IRMÂELZA GIOVANELLA
 A Partir de: 01/12/2020 Até31/12/2020
 Qtde Plantões: 13

Processo N.: 164823/2021

Nome: (290438/2) ROSELI PEREIRA SALVADOR
 Cargo/Função: (12050) NIVEL FUNDAMENTAL
 Referência: 000 Carga Horária: 40H
 Un. Adm: (195707) HOSP REG DOUTOR ANTONIO CARLOS SOUTO FONTES
 A Partir de: 01/03/2021 Até31/03/2021
 Qtde Plantões: 14

Processo N.: 150040/2021

Nome: (281509/2) ROSEMARY SOARES THOME
 Cargo/Função: (12038) NIVEL TECNICO ASSISTENCIAL
 Referência: 000 Carga Horária: 40H
 Un. Adm: (195715) HOSP. REG. DE COLIDER
 A Partir de: 01/02/2021 Até28/02/2021
 Qtde Plantões: 14

Processo N.: 143884/2021

Nome: (281790/2) ROZENILDA COELHO GOMES
 Cargo/Função: (12050) NIVEL FUNDAMENTAL
 Referência: 000 Carga Horária: 40H
 Un. Adm: (195693) HOSP. REG. DE SORRISO
 A Partir de: 01/08/2020 Até31/08/2020
 Qtde Plantões: 4

Processo N.: 150040/2021

Nome: (138418/5) ROSIENE APARECIDA RIBEIRO
 Cargo/Função: (12038) NIVEL TECNICO ASSISTENCIAL
 Referência: 000 Carga Horária: 40H
 Un. Adm: (195715) HOSP. REG. DE COLIDER
 A Partir de: 01/02/2021 Até28/02/2021
 Qtde Plantões: 14

Processo N.: 183570/2021

Nome: (282106/2) ROSILEIA APARECIDA COELHO

Cargo/Função: (12046) NIVEL FUNDAMENTAL ADMINISTRATIVO

Referência: 000 Carga Horária: 40H
 Un. Adm: (195707) HOSP REG DOUTOR ANTONIO CARLOS SOUTO FONTES
 A Partir de: 01/03/2020 Até31/03/2020
 Qtde Plantões: 14

Processo N.: 164823/2021

Nome: (140830/8) ROSILENE DE SOUZA FRANCA
 Cargo/Função: (12050) NIVEL FUNDAMENTAL
 Referência: 000 Carga Horária: 40H
 Un. Adm: (195707) HOSP REG DOUTOR ANTONIO CARLOS SOUTO FONTES
 A Partir de: 01/03/2021 Até31/03/2021
 Qtde Plantões: 13

Processo N.: 139670/2021

Nome: (42127/2) ROSILENE JUSTEN
 Cargo/Função: (4946) PROFIS TEC NIV MEDIO SERV SAUDE SUS
 Referência: D-010 Carga Horária: 30H
 Un. Adm: (195693) HOSP. REG. DE SORRISO
 A Partir de: 01/11/2020 Até30/11/2020
 Qtde Plantões: 1

Processo N.: 98565/2021

Nome: (293316/2) ROSIMARA ZAMARO DE ALMEIDA
 Cargo/Função: (12040) NIVEL AUXILIAR ASSISTENCIAL
 Referência: 000 Carga Horária: 40H
 Un. Adm: (195685) HOSP. REG. DE RONDONOPOLIS IRMÂELZA GIOVANELLA
 A Partir de: 01/01/2021 Até31/01/2021
 Qtde Plantões: 13

Processo N.: 66215/2021

Nome: (296664/1) ROSIMEIRE CRISTINA PEREIRA
 Cargo/Função: (12036) NIVEL SUPERIOR ASSISTENCIAL
 Referência: 000 Carga Horária: 40H
 Un. Adm: (195693) HOSP. REG. DE SORRISO
 A Partir de: 01/12/2020 Até31/12/2020
 Qtde Plantões: 14

Processo N.: 164823/2021

Nome: (300345/1) ROSIMEIRE ROCHA DE MENDONCA
 Cargo/Função: (12050) NIVEL FUNDAMENTAL
 Referência: 000 Carga Horária: 40H
 Un. Adm: (195707) HOSP REG DOUTOR ANTONIO CARLOS SOUTO FONTES
 A Partir de: 01/03/2021 Até31/03/2021
 Qtde Plantões: 14

Processo N.: 290126/2020

Nome: (295338/1) ROSINEIDE ALVES PEREIRA
 Cargo/Função: (12036) NIVEL SUPERIOR ASSISTENCIAL
 Referência: 000 Carga Horária: 40H
 Un. Adm: (118710) UNID.ESPEC. DE CONTR. MOVIMENTACAO DE PESSOAL
 A Partir de: 01/07/2020 Até31/07/2020
 Qtde Plantões: 12

Processo N.: 338539/2020

Nome: (138369/6) ROZANGELA DE JESUS COSTA DA SILVA
 Cargo/Função: (12038) NIVEL TECNICO ASSISTENCIAL
 Referência: 000 Carga Horária: 40H
 Un. Adm: (195715) HOSP. REG. DE COLIDER
 A Partir de: 01/08/2020 Até31/08/2020
 Qtde Plantões: 14

Processo N.: 35348/2021

Nome: (138369/6) ROZANGELA DE JESUS COSTA DA SILVA
 Cargo/Função: (12038) NIVEL TECNICO ASSISTENCIAL
 Referência: 000 Carga Horária: 40H
 Un. Adm: (195715) HOSP. REG. DE COLIDER
 A Partir de: 01/12/2020 Até31/12/2020
 Qtde Plantões: 14

Processo N.: 432423/2020

Nome: (138369/6) ROZANGELA DE JESUS COSTA DA SILVA
 Cargo/Função: (12038) NIVEL TECNICO ASSISTENCIAL
 Referência: 000 Carga Horária: 40H
 Un. Adm: (195715) HOSP. REG. DE COLIDER
 A Partir de: 01/10/2020 Até31/10/2020
 Qtde Plantões: 14

Processo N.: 164823/2021

Nome: (290513/2) ROZENILDA PINTO TEIXEIRA
 Cargo/Função: (12050) NIVEL FUNDAMENTAL
 Referência: 000 Carga Horária: 40H
 Un. Adm: (195707) HOSP REG DOUTOR ANTONIO CARLOS SOUTO FONTES
 A Partir de: 01/03/2021 Até31/03/2021
 Qtde Plantões: 13

Processo N.: 461982/2020

Nome: (122735/5) ROZILENE PEREIRA DE SOUZA
 Cargo/Função: (12036) NIVEL SUPERIOR ASSISTENCIAL
 Referência: 000 Carga Horária: 40H
 Un. Adm: (195693) HOSP. REG. DE SORRISO
 A Partir de: 20/10/2020 Até31/10/2020
 Qtde Plantões: 4

Processo N.: 66215/2021

Nome: (122735/5) ROZILENE PEREIRA DE SOUZA
 Cargo/Função: (12036) NIVEL SUPERIOR ASSISTENCIAL
 Referência: 000 Carga Horária: 40H
 Un. Adm: (195693) HOSP. REG. DE SORRISO
 A Partir de: 01/12/2020 Até31/12/2020
 Qtde Plantões: 14

Processo N.: 66215/2021

Nome: (114250/6) ROZINEIDE DE SOUZA COSTA
 Cargo/Função: (12036) NIVEL SUPERIOR ASSISTENCIAL
 Referência: 000 Carga Horária: 40H

Un. Adm: (195693) HOSP. REG. DE SORRISO
A Partir de: 01/12/2020 Até31/12/2020
Qtde Plantões: 14

Processo N.: 161968/2021
Nome: (95255/1) SALESIA ALBUQUERQUE FERREIRA BARBOSA
Cargo/Função: (4946) PROFIS TEC NIV MEDIO SERV SAUDE SUS
Referência: D-007 Carga Horária: 40H
Un. Adm: (195685) HOSP. REG. DE RONDONOPOLIS IRMÂELZA GIOVANELLA
A Partir de: 01/02/2021 Até28/02/2021
Qtde Plantões: 13

Processo N.: 143884/2021
Nome: (280985/2) SANDRA RODRIGUES FARIAS
Cargo/Função: (12050) NIVEL FUNDAMENTAL
Referência: 000 Carga Horária: 40H
Un. Adm: (195693) HOSP. REG. DE SORRISO
A Partir de: 01/08/2020 Até31/08/2020
Qtde Plantões: 12

Processo N.: 482056/2020
Nome: (110472/2) SANDRO ANDREY NOGUEIRA FRANCO
Cargo/Função: (4912) PROFIS TEC NIV SUPERIOR SERV SAUDE SUS
Referência: C-006 Carga Horária: 30H
Un. Adm: (195758) HOSP. ESTADUAL LOUSITE FERREIRA DA SILVA
A Partir de: 01/11/2020 Até30/11/2020
Qtde Plantões: 8

Processo N.: 477141/2020
Nome: (296357/1) SEBASTIANA LEITE DA SILVA
Cargo/Função: (12038) NIVEL TECNICO ASSISTENCIAL
Referência: 000 Carga Horária: 40H
Un. Adm: (118710) UNID.ESPEC. DE CONTR. MOVIMENTACAO DE PESSOAL
A Partir de: 01/11/2020 Até30/11/2020
Qtde Plantões: 12

Processo N.: 77574/2021
Nome: (292761/1) SIDINEIA DA CONCEICAO SANTOS
Cargo/Função: (12050) NIVEL FUNDAMENTAL
Referência: 000 Carga Horária: 40H
Un. Adm: (195740) HOSP. REG. DE SINOP
A Partir de: 01/12/2020 Até31/12/2020
Qtde Plantões: 14

Processo N.: 143884/2021
Nome: (281388/2) SILVANA APARECIDA DE SOUZA SANTOS KRIESER
Cargo/Função: (12050) NIVEL FUNDAMENTAL
Referência: 000 Carga Horária: 40H
Un. Adm: (195693) HOSP. REG. DE SORRISO
A Partir de: 01/08/2020 Até31/08/2020
Qtde Plantões: 13

Processo N.: 150040/2021
Nome: (280229/2) SILVANA DOMINGUES DE ARAUJO TEIXEIRA
Cargo/Função: (12038) NIVEL TECNICO ASSISTENCIAL
Referência: 000 Carga Horária: 40H
Un. Adm: (195715) HOSP. REG. DE COLIDER
A Partir de: 01/02/2021 Até28/02/2021
Qtde Plantões: 14

Processo N.: 365111/2020
Nome: (292552/2) SILVANA LOPES FERNANDES
Cargo/Função: (12036) NIVEL SUPERIOR ASSISTENCIAL
Referência: 000 Carga Horária: 40H
Un. Adm: (195740) HOSP. REG. DE SINOP
A Partir de: 01/06/2020 Até30/06/2020
Qtde Plantões: 14

Processo N.: 164823/2021
Nome: (281285/2) SILVANO DE ARRUDA E SILVA
Cargo/Função: (12050) NIVEL FUNDAMENTAL
Referência: 000 Carga Horária: 40H
Un. Adm: (195707) HOSP REG DOUTOR ANTONIO CARLOS SOUTO FONTES
A Partir de: 01/03/2021 Até31/03/2021
Qtde Plantões: 13

Processo N.: 66215/2021
Nome: (302553/1) SILVETE MONTEIRO DOS SANTOS DIAS
Cargo/Função: (12036) NIVEL SUPERIOR ASSISTENCIAL
Referência: 000 Carga Horária: 40H
Un. Adm: (195693) HOSP. REG. DE SORRISO
A Partir de: 01/12/2020 Até31/12/2020
Qtde Plantões: 14

Processo N.: 164823/2021
Nome: (300343/1) SILVIA CRISTINA VITTORAZI
Cargo/Função: (12050) NIVEL FUNDAMENTAL
Referência: 000 Carga Horária: 40H
Un. Adm: (195707) HOSP REG DOUTOR ANTONIO CARLOS SOUTO FONTES
A Partir de: 01/03/2021 Até31/03/2021
Qtde Plantões: 13

Processo N.: 164823/2021
Nome: (281941/2) SIMONE AGUILEIRA SILVA
Cargo/Função: (12050) NIVEL FUNDAMENTAL
Referência: 000 Carga Horária: 40H
Un. Adm: (195707) HOSP REG DOUTOR ANTONIO CARLOS SOUTO FONTES
A Partir de: 04/03/2021 Até31/03/2021
Qtde Plantões: 13

Processo N.: 150040/2021
Nome: (281508/2) SIMONI PEREIRA COSTA
Cargo/Função: (12038) NIVEL TECNICO ASSISTENCIAL
Referência: 000 Carga Horária: 40H
Un. Adm: (195715) HOSP. REG. DE COLIDER
A Partir de: 01/02/2021 Até28/02/2021

Qtde Plantões: 14

Processo N.: 150040/2021
Nome: (200303/4) SIMONIA HIGINO DE MOURA ALVES
Cargo/Função: (12038) NIVEL TECNICO ASSISTENCIAL
Referência: 000 Carga Horária: 40H
Un. Adm: (195715) HOSP. REG. DE COLIDER
A Partir de: 01/02/2021 Até28/02/2021
Qtde Plantões: 14

Processo N.: 143884/2021
Nome: (280996/2) SIRLEI DOS SANTOS MOSKO
Cargo/Função: (12050) NIVEL FUNDAMENTAL
Referência: 000 Carga Horária: 40H
Un. Adm: (195693) HOSP. REG. DE SORRISO
A Partir de: 01/08/2020 Até31/08/2020
Qtde Plantões: 13

Processo N.: 139670/2021
Nome: (90057/1) SIRLENE COSTA
Cargo/Função: (4946) PROFIS TEC NIV MEDIO SERV SAUDE SUS
Referência: D-007 Carga Horária: 40H
Un. Adm: (195693) HOSP. REG. DE SORRISO
A Partir de: 01/11/2020 Até30/11/2020
Qtde Plantões: 11

Processo N.: 150040/2021
Nome: (123623/6) SIVIANO LLOPIS DE ARRUDA
Cargo/Função: (12038) NIVEL TECNICO ASSISTENCIAL
Referência: 000 Carga Horária: 40H
Un. Adm: (195715) HOSP. REG. DE COLIDER
A Partir de: 01/02/2021 Até28/02/2021
Qtde Plantões: 14

Processo N.: 164823/2021
Nome: (280776/2) SOLANGE PEREIRA DIAS
Cargo/Função: (12050) NIVEL FUNDAMENTAL
Referência: 000 Carga Horária: 40H
Un. Adm: (195707) HOSP REG DOUTOR ANTONIO CARLOS SOUTO FONTES
A Partir de: 01/03/2021 Até31/03/2021
Qtde Plantões: 14

Processo N.: 150040/2021
Nome: (294734/1) SONIA ALVES DA SILVA
Cargo/Função: (12038) NIVEL TECNICO ASSISTENCIAL
Referência: 000 Carga Horária: 40H
Un. Adm: (195715) HOSP. REG. DE COLIDER
A Partir de: 01/02/2021 Até28/02/2021
Qtde Plantões: 14

Processo N.: 164823/2021
Nome: (281818/2) SONIA DEMONTE DA PAIXAO
Cargo/Função: (12050) NIVEL FUNDAMENTAL
Referência: 000 Carga Horária: 40H
Un. Adm: (195707) HOSP REG DOUTOR ANTONIO CARLOS SOUTO FONTES
A Partir de: 01/03/2021 Até31/03/2021
Qtde Plantões: 13

Processo N.: 164823/2021
Nome: (281549/2) SONIA FERNANDES PAEZANO
Cargo/Função: (12050) NIVEL FUNDAMENTAL
Referência: 000 Carga Horária: 40H
Un. Adm: (195707) HOSP REG DOUTOR ANTONIO CARLOS SOUTO FONTES
A Partir de: 01/03/2021 Até31/03/2021
Qtde Plantões: 14

Processo N.: 161968/2021
Nome: (118362/1) SONIA MARIA FERREIRA
Cargo/Função: (4946) PROFIS TEC NIV MEDIO SERV SAUDE SUS
Referência: D-005 Carga Horária: 40H
Un. Adm: (195685) HOSP. REG. DE RONDONOPOLIS IRMÂELZA GIOVANELLA
A Partir de: 01/02/2021 Até28/02/2021
Qtde Plantões: 12

Processo N.: 98565/2021
Nome: (293819/1) SONIA RODRIGUES DA SILVA
Cargo/Função: (12040) NIVEL AUXILIAR ASSISTENCIAL
Referência: 000 Carga Horária: 40H
Un. Adm: (195685) HOSP. REG. DE RONDONOPOLIS IRMÂELZA GIOVANELLA
A Partir de: 01/01/2021 Até31/01/2021
Qtde Plantões: 13

Processo N.: 150040/2021
Nome: (123625/5) SUELI DE LOURDES SARAIVA DA SILVA
Cargo/Função: (12038) NIVEL TECNICO ASSISTENCIAL
Referência: 000 Carga Horária: 40H
Un. Adm: (195715) HOSP. REG. DE COLIDER
A Partir de: 01/02/2021 Até28/02/2021
Qtde Plantões: 14

Processo N.: 150040/2021
Nome: (289339/2) SUELI GOMES FERREIRA
Cargo/Função: (12038) NIVEL TECNICO ASSISTENCIAL
Referência: 000 Carga Horária: 40H
Un. Adm: (195715) HOSP. REG. DE COLIDER
A Partir de: 01/02/2021 Até28/02/2021
Qtde Plantões: 12

Processo N.: 164823/2021
Nome: (280868/2) SUELI MARIA BATISTA
Cargo/Função: (12050) NIVEL FUNDAMENTAL
Referência: 000 Carga Horária: 40H
Un. Adm: (195707) HOSP REG DOUTOR ANTONIO CARLOS SOUTO FONTES
A Partir de: 01/03/2021 Até31/03/2021
Qtde Plantões: 13

Processo N.: 164823/2021

Nome: (282231/2) SUELI MENDES VIEIRA
 Cargo/Função: (12050) NIVEL FUNDAMENTAL
 Referência: 000 Carga Horária: 40H
 Un. Adm: (195707) HOSP REG DOUTOR ANTONIO CARLOS SOUTO FONTES
 A Partir de: 01/03/2021 Até31/03/2021
 Qtde Plantões: 13

Processo N.: 164823/2021

Nome: (284861/2) SUELLEN CAROLINE FERREIRA
 Cargo/Função: (12050) NIVEL FUNDAMENTAL
 Referência: 000 Carga Horária: 40H
 Un. Adm: (195707) HOSP REG DOUTOR ANTONIO CARLOS SOUTO FONTES
 A Partir de: 01/03/2021 Até31/03/2021
 Qtde Plantões: 14

Processo N.: 177212/2021

Nome: (284861/2) SUELLEN CAROLINE FERREIRA
 Cargo/Função: (12050) NIVEL FUNDAMENTAL
 Referência: 000 Carga Horária: 40H
 Un. Adm: (195707) HOSP REG DOUTOR ANTONIO CARLOS SOUTO FONTES
 A Partir de: 13/02/2020 Até29/02/2020
 Qtde Plantões: 9

Processo N.: 177212/2021

Nome: (284861/1) SUELLEN CAROLINE FERREIRA
 Cargo/Função: (12050) NIVEL FUNDAMENTAL
 Referência: 000 Carga Horária: 40H
 Un. Adm: (195707) HOSP REG DOUTOR ANTONIO CARLOS SOUTO FONTES
 A Partir de: 01/02/2020 Até12/02/2020
 Qtde Plantões: 5

Processo N.: 66215/2021

Nome: (296663/1) SUELLEN MAYARA MARQUES ALESSI
 Cargo/Função: (12036) NIVEL SUPERIOR ASSISTENCIAL
 Referência: 000 Carga Horária: 40H
 Un. Adm: (195693) HOSP. REG. DE SORRISO
 A Partir de: 01/12/2020 Até31/12/2020
 Qtde Plantões: 14

Processo N.: 391781/2020

Nome: (43736/3) SUELY DE JESUS SIQUEIRA
 Cargo/Função: (4989) PROFIS APOIO SERV SAUDE SUS
 Referência: D-008 Carga Horária: 40H
 Un. Adm: (195715) HOSP. REG. DE COLIDER
 A Partir de: 01/09/2020 Até30/09/2020
 Qtde Plantões: 12

Processo N.: 161968/2021

Nome: (87049/2) SUFIA PINTO DE AMORIM SILVA
 Cargo/Função: (4946) PROFIS TEC NIV MEDIO SERV SAUDE SUS
 Referência: D-006 Carga Horária: 40H
 Un. Adm: (195685) HOSP. REG. DE RONDONOPOLIS IRMÆLZA GIOVANELLA
 A Partir de: 01/02/2021 Até28/02/2021
 Qtde Plantões: 13

Processo N.: 161968/2021

Nome: (118486/1) SUSI KATTYA PAES DE BARROS SANDRINI
 Cargo/Função: (4946) PROFIS TEC NIV MEDIO SERV SAUDE SUS
 Referência: D-006 Carga Horária: 30H
 Un. Adm: (195685) HOSP. REG. DE RONDONOPOLIS IRMÆLZA GIOVANELLA
 A Partir de: 01/02/2021 Até28/02/2021
 Qtde Plantões: 10

Processo N.: 164823/2021

Nome: (299694/1) SUZE MARIA RODRIGUES
 Cargo/Função: (12050) NIVEL FUNDAMENTAL
 Referência: 000 Carga Horária: 40H
 Un. Adm: (195707) HOSP REG DOUTOR ANTONIO CARLOS SOUTO FONTES
 A Partir de: 01/03/2021 Até31/03/2021
 Qtde Plantões: 14

Processo N.: 161968/2021

Nome: (95234/1) TANIA DOS SANTOS MUNIZ
 Cargo/Função: (4946) PROFIS TEC NIV MEDIO SERV SAUDE SUS
 Referência: D-007 Carga Horária: 30H
 Un. Adm: (195685) HOSP. REG. DE RONDONOPOLIS IRMÆLZA GIOVANELLA
 A Partir de: 01/02/2021 Até28/02/2021
 Qtde Plantões: 10

Processo N.: 164823/2021

Nome: (299695/1) TASSIA CAMILA RODRIGUES DE ARRUDA
 Cargo/Função: (12050) NIVEL FUNDAMENTAL
 Referência: 000 Carga Horária: 40H
 Un. Adm: (195707) HOSP REG DOUTOR ANTONIO CARLOS SOUTO FONTES
 A Partir de: 01/03/2021 Até31/03/2021
 Qtde Plantões: 13

Processo N.: 164823/2021

Nome: (281817/2) TATIANE FERREIRA GOMES
 Cargo/Função: (12050) NIVEL FUNDAMENTAL
 Referência: 000 Carga Horária: 40H
 Un. Adm: (195707) HOSP REG DOUTOR ANTONIO CARLOS SOUTO FONTES
 A Partir de: 01/03/2021 Até28/03/2021
 Qtde Plantões: 14

Processo N.: 391781/2020

Nome: (95195/1) TERESA BARBOSA DOS SANTOS
 Cargo/Função: (4989) PROFIS APOIO SERV SAUDE SUS
 Referência: D-007 Carga Horária: 40H
 Un. Adm: (195715) HOSP. REG. DE COLIDER
 A Partir de: 01/09/2020 Até30/09/2020
 Qtde Plantões: 12

Processo N.: 164823/2021

Nome: (280771/2) TEREZINHA DE MOURA

Cargo/Função: (12050) NIVEL FUNDAMENTAL
 Referência: 000 Carga Horária: 40H
 Un. Adm: (195707) HOSP REG DOUTOR ANTONIO CARLOS SOUTO FONTES
 A Partir de: 01/03/2021 Até31/03/2021
 Qtde Plantões: 13

Processo N.: 365111/2020

Nome: (296946/1) THAIS CRISTINA CUSTODIO PINTO
 Cargo/Função: (12036) NIVEL SUPERIOR ASSISTENCIAL
 Referência: 000 Carga Horária: 40H
 Un. Adm: (195740) HOSP. REG. DE SINOP
 A Partir de: 01/06/2020 Até30/06/2020
 Qtde Plantões: 14

Processo N.: 183556/2021

Nome: (296253/2) THAIS PEREIRA DOS SANTOS
 Cargo/Função: (12046) NIVEL FUNDAMENTAL ADMINISTRATIVO
 Referência: 000 Carga Horária: 40H
 Un. Adm: (195707) HOSP REG DOUTOR ANTONIO CARLOS SOUTO FONTES
 A Partir de: 01/03/2020 Até31/03/2020
 Qtde Plantões: 13

Processo N.: 448227/2020

Nome: (296253/2) THAIS PEREIRA DOS SANTOS
 Cargo/Função: (12046) NIVEL FUNDAMENTAL ADMINISTRATIVO
 Referência: 000 Carga Horária: 40H
 Un. Adm: (195707) HOSP REG DOUTOR ANTONIO CARLOS SOUTO FONTES
 A Partir de: 01/10/2020 Até31/10/2020
 Qtde Plantões: 13

Processo N.: 150040/2021

Nome: (281505/2) THELMA CAMPOS DE ABREU
 Cargo/Função: (12038) NIVEL TECNICO ASSISTENCIAL
 Referência: 000 Carga Horária: 40H
 Un. Adm: (195715) HOSP. REG. DE COLIDER
 A Partir de: 01/02/2021 Até28/02/2021
 Qtde Plantões: 14

Processo N.: 183556/2021

Nome: (297091/1) TIAGO BOTTARI
 Cargo/Função: (12046) NIVEL FUNDAMENTAL ADMINISTRATIVO
 Referência: 000 Carga Horária: 40H
 Un. Adm: (195707) HOSP REG DOUTOR ANTONIO CARLOS SOUTO FONTES
 A Partir de: 01/03/2020 Até31/03/2020
 Qtde Plantões: 13

Processo N.: 448227/2020

Nome: (297091/1) TIAGO BOTTARI
 Cargo/Função: (12046) NIVEL FUNDAMENTAL ADMINISTRATIVO
 Referência: 000 Carga Horária: 40H
 Un. Adm: (195707) HOSP REG DOUTOR ANTONIO CARLOS SOUTO FONTES
 A Partir de: 01/10/2020 Até31/10/2020
 Qtde Plantões: 14

Processo N.: 313863/2020

Nome: (281337/2) TIAGO MARTINS DA SILVA
 Cargo/Função: (12038) NIVEL TECNICO ASSISTENCIAL
 Referência: 000 Carga Horária: 24H
 Un. Adm: (195715) HOSP. REG. DE COLIDER
 A Partir de: 01/07/2020 Até31/07/2020
 Qtde Plantões: 8

Processo N.: 338645/2020

Nome: (281337/2) TIAGO MARTINS DA SILVA
 Cargo/Função: (12038) NIVEL TECNICO ASSISTENCIAL
 Referência: 000 Carga Horária: 40H
 Un. Adm: (195715) HOSP. REG. DE COLIDER
 A Partir de: 01/08/2020 Até31/08/2020
 Qtde Plantões: 8

Processo N.: 390620/2020

Nome: (281337/2) TIAGO MARTINS DA SILVA
 Cargo/Função: (12038) NIVEL TECNICO ASSISTENCIAL
 Referência: 000 Carga Horária: 24H
 Un. Adm: (195715) HOSP. REG. DE COLIDER
 A Partir de: 01/09/2020 Até30/09/2020
 Qtde Plantões: 8

Processo N.: 365111/2020

Nome: (297035/1) TIELLY RIBEIRO PONCONI
 Cargo/Função: (12036) NIVEL SUPERIOR ASSISTENCIAL
 Referência: 000 Carga Horária: 40H
 Un. Adm: (195740) HOSP. REG. DE SINOP
 A Partir de: 01/06/2020 Até30/06/2020
 Qtde Plantões: 14

Processo N.: 183573/2021

Nome: (297104/1) VAGNER FERREIRA BARBOSA
 Cargo/Função: (12036) NIVEL SUPERIOR ASSISTENCIAL
 Referência: 000 Carga Horária: 40H
 Un. Adm: (195707) HOSP REG DOUTOR ANTONIO CARLOS SOUTO FONTES
 A Partir de: 01/03/2020 Até31/03/2020
 Qtde Plantões: 12

Processo N.: 150040/2021

Nome: (114209/6) VALDEMIR JOSE DE FREITAS
 Cargo/Função: (12038) NIVEL TECNICO ASSISTENCIAL
 Referência: 000 Carga Horária: 40H
 Un. Adm: (195715) HOSP. REG. DE COLIDER
 A Partir de: 01/02/2021 Até28/02/2021
 Qtde Plantões: 14

Processo N.: 164823/2021

Nome: (220659/5) VALDEMIR SANTANA FERREIRA DE OLIVEIRA
 Cargo/Função: (12050) NIVEL FUNDAMENTAL
 Referência: 000 Carga Horária: 40H

Un. Adm: (195707) HOSP REG DOUTOR ANTONIO CARLOS SOUTO FONTES
A Partir de: 01/03/2021 Até31/03/2021
Qtde Plantões: 13

Processo N.: 183570/2021

Nome: (282181/2) WALMIR DA SILVA SANTOS
Cargo/Função: (12046) NIVEL FUNDAMENTAL ADMINISTRATIVO
Referência: 000 Carga Horária: 40H
Un. Adm: (195707) HOSP REG DOUTOR ANTONIO CARLOS SOUTO FONTES
A Partir de: 01/03/2020 Até31/03/2020
Qtde Plantões: 10

Processo N.: 164823/2021

Nome: (300342/1) VALQUIRIA BAPTISTA
Cargo/Função: (12050) NIVEL FUNDAMENTAL
Referência: 000 Carga Horária: 40H
Un. Adm: (195707) HOSP REG DOUTOR ANTONIO CARLOS SOUTO FONTES
A Partir de: 01/03/2021 Até31/03/2021
Qtde Plantões: 10

Processo N.: 164823/2021

Nome: (281939/2) VALQUIRIA VERISSIMO RAMIRES XIMENES
Cargo/Função: (12050) NIVEL FUNDAMENTAL
Referência: 000 Carga Horária: 40H
Un. Adm: (195707) HOSP REG DOUTOR ANTONIO CARLOS SOUTO FONTES
A Partir de: 01/03/2021 Até31/03/2021
Qtde Plantões: 13

Processo N.: 164823/2021

Nome: (300338/1) VANDA POZO BARBOSA
Cargo/Função: (12050) NIVEL FUNDAMENTAL
Referência: 000 Carga Horária: 40H
Un. Adm: (195707) HOSP REG DOUTOR ANTONIO CARLOS SOUTO FONTES
A Partir de: 01/03/2021 Até31/03/2021
Qtde Plantões: 13

Processo N.: 35087/2021

Nome: (90171/1) VANDERLEI GONCALVES DE ALCANTARA
Cargo/Função: (4989) PROFIS APOIO SERV SAUDE SUS
Referência: D-007 Carga Horária: 40H
Un. Adm: (195715) HOSP. REG. DE COLIDER
A Partir de: 01/12/2020 Até31/12/2020
Qtde Plantões: 14

Processo N.: 164823/2021

Nome: (281286/2) VANEIDA SOUZA LIMA
Cargo/Função: (12050) NIVEL FUNDAMENTAL
Referência: 000 Carga Horária: 40H
Un. Adm: (195707) HOSP REG DOUTOR ANTONIO CARLOS SOUTO FONTES
A Partir de: 01/03/2021 Até31/03/2021
Qtde Plantões: 11

Processo N.: 66215/2021

Nome: (296693/1) VANI DE CASTRO
Cargo/Função: (12036) NIVEL SUPERIOR ASSISTENCIAL
Referência: 000 Carga Horária: 40H
Un. Adm: (195693) HOSP. REG. DE SORRISO
A Partir de: 01/12/2020 Até31/12/2020
Qtde Plantões: 14

Processo N.: 161968/2021

Nome: (90147/1) VANI SOARES DE BRITO
Cargo/Função: (4946) PROFIS TEC NIV MEDIO SERV SAUDE SUS
Referência: D-007 Carga Horária: 30H
Un. Adm: (195685) HOSP. REG. DE RONDONOPOLIS IRMÂELZA GIOVANELLA
A Partir de: 01/02/2021 Até28/02/2021
Qtde Plantões: 10

Processo N.: 164823/2021

Nome: (281925/2) VERA LUCIA CORREIA
Cargo/Função: (12050) NIVEL FUNDAMENTAL
Referência: 000 Carga Horária: 40H
Un. Adm: (195707) HOSP REG DOUTOR ANTONIO CARLOS SOUTO FONTES
A Partir de: 01/03/2021 Até31/03/2021
Qtde Plantões: 14

Processo N.: 150040/2021

Nome: (279726/2) VERA LUCIA MARQUES DE LIMA
Cargo/Função: (12038) NIVEL TECNICO ASSISTENCIAL
Referência: 000 Carga Horária: 40H
Un. Adm: (195715) HOSP. REG. DE COLIDER
A Partir de: 01/02/2021 Até28/02/2021
Qtde Plantões: 14

Processo N.: 161968/2021

Nome: (95243/1) VINCENZO MACIEL REPOLI
Cargo/Função: (4946) PROFIS TEC NIV MEDIO SERV SAUDE SUS
Referência: D-006 Carga Horária: 40H
Un. Adm: (195685) HOSP. REG. DE RONDONOPOLIS IRMÂELZA GIOVANELLA
A Partir de: 01/02/2021 Até28/02/2021
Qtde Plantões: 12

Processo N.: 164823/2021

Nome: (280424/2) WALDIR DOS SANTOS JUSTINIANO
Cargo/Função: (12050) NIVEL FUNDAMENTAL
Referência: 000 Carga Horária: 40H
Un. Adm: (195707) HOSP REG DOUTOR ANTONIO CARLOS SOUTO FONTES
A Partir de: 01/03/2021 Até31/03/2021
Qtde Plantões: 13

Processo N.: 183556/2021

Nome: (281531/3) WALMIR PEREIRA DE OLIVEIRA
Cargo/Função: (12046) NIVEL FUNDAMENTAL ADMINISTRATIVO
Referência: 000 Carga Horária: 40H
Un. Adm: (195707) HOSP REG DOUTOR ANTONIO CARLOS SOUTO FONTES
A Partir de: 01/03/2020 Até31/03/2020

Qtde Plantões: 12

Processo N.: 448227/2020

Nome: (281531/3) WALMIR PEREIRA DE OLIVEIRA
Cargo/Função: (12046) NIVEL FUNDAMENTAL ADMINISTRATIVO
Referência: 000 Carga Horária: 40H
Un. Adm: (195707) HOSP REG DOUTOR ANTONIO CARLOS SOUTO FONTES
A Partir de: 01/10/2020 Até31/10/2020
Qtde Plantões: 14

Processo N.: 164823/2021

Nome: (280899/2) WENDER FERREIRA DE SOUZA
Cargo/Função: (12050) NIVEL FUNDAMENTAL
Referência: 000 Carga Horária: 40H
Un. Adm: (195707) HOSP REG DOUTOR ANTONIO CARLOS SOUTO FONTES
A Partir de: 01/03/2021 Até31/03/2021
Qtde Plantões: 13

Processo N.: 164538/2021

Nome: (114115/1) WESLEY ALLAN DA SILVA PASSOS
Cargo/Função: (4946) PROFIS TEC NIV MEDIO SERV SAUDE SUS
Referência: D-006 Carga Horária: 40H
Un. Adm: (197076) COORD. ART. REG. DE URG. EMERG. DE LEITOS

HOSPITALARES

A Partir de: 01/11/2020 Até30/11/2020
Qtde Plantões: 14

Processo N.: 183556/2021

Nome: (281266/3) WILLER ROGER DE ARRUDA
Cargo/Função: (12046) NIVEL FUNDAMENTAL ADMINISTRATIVO
Referência: 000 Carga Horária: 40H
Un. Adm: (195707) HOSP REG DOUTOR ANTONIO CARLOS SOUTO FONTES
A Partir de: 01/03/2020 Até31/03/2020
Qtde Plantões: 14

Processo N.: 448227/2020

Nome: (281266/3) WILLER ROGER DE ARRUDA
Cargo/Função: (12046) NIVEL FUNDAMENTAL ADMINISTRATIVO
Referência: 000 Carga Horária: 40H
Un. Adm: (195707) HOSP REG DOUTOR ANTONIO CARLOS SOUTO FONTES
A Partir de: 01/10/2020 Até31/10/2020
Qtde Plantões: 14

Processo N.: 150040/2021

Nome: (210286/4) WILMA APARECIDA DE MOURA OLIVEIRA
Cargo/Função: (12038) NIVEL TECNICO ASSISTENCIAL
Referência: 000 Carga Horária: 40H
Un. Adm: (195715) HOSP. REG. DE COLIDER
A Partir de: 01/02/2021 Até28/02/2021
Qtde Plantões: 8

Processo N.: 161968/2021

Nome: (94366/1) YEDA MARIA VIEIRA NASCIMENTO
Cargo/Função: (4946) PROFIS TEC NIV MEDIO SERV SAUDE SUS
Referência: D-007 Carga Horária: 40H
Un. Adm: (195685) HOSP. REG. DE RONDONOPOLIS IRMÂELZA GIOVANELLA
A Partir de: 01/02/2021 Até28/02/2021
Qtde Plantões: 13

Processo N.: 391781/2020

Nome: (94085/1) ZENILDA PEREIRA GOURLART
Cargo/Função: (4989) PROFIS APOIO SERV SAUDE SUS
Referência: D-005 Carga Horária: 40H
Un. Adm: (195715) HOSP. REG. DE COLIDER
A Partir de: 01/09/2020 Até30/09/2020
Qtde Plantões: 13

Processo N.: 150040/2021

Nome: (279505/2) ZENILDE DOS SANTOS
Cargo/Função: (12038) NIVEL TECNICO ASSISTENCIAL
Referência: 000 Carga Horária: 40H
Un. Adm: (195715) HOSP. REG. DE COLIDER
A Partir de: 01/02/2021 Até28/02/2021
Qtde Plantões: 13

PUBLICADA, REGISTRADA, CUMPRA-SE.
Cuiabá-MT, 15 de Junho de 2021.
Gilberto Gomes de Figueiredo
Secretário de Estado de Saúde

PORTARIA/SES/00346/2021
16/06/2021

DE:

O Secretário de Estado de Saúde no uso de suas atribuições que lhes são conferidas por lei,

Resolve: RETIFICAR

Evento: Regime de Plantão SUS LC nº441/2011

Processo N.: 262547/2020

Nome: (289510/1) AMAVI DE JESUS VELOSO
Cargo/Função: (12050) NIVEL FUNDAMENTAL
Referência: 000 Carga Horária: 40H
Un. Adm: (195731) HOSP REG DE ALTA FLORESTA ALBERT SABIN
A Partir de: 01/03/2020 Até31/03/2020
Qtde Plantões: 14

Processo N.: 315905/2020

Nome: (280465/2) JOCINEIDE DA SILVA RODRIGUES
Cargo/Função: (12038) NIVEL TECNICO ASSISTENCIAL
Referência: 000 Carga Horária: 40H
Un. Adm: (195707) HOSP REG DOUTOR ANTONIO CARLOS SOUTO FONTES
A Partir de: 01/04/2020 Até30/04/2020
Qtde Plantões: 13

PUBLICADA, REGISTRADA, CUMPRADA-SE.
Cuiabá-MT, 15 de Junho de 2021.
Gilberto Gomes de Figueiredo
Secretário de Estado de Saúde

O Secretário de Estado de Saúde no uso de suas atribuições que lhes são conferidas por lei,

Resolve: PRORROGAR - SES
Objeto: CONTRATAÇÃO TEMPORARIA

CONTRATO/SES/06352/2021 DE: 16/06/2021
Processo N°: 184803/2021
Contratado: (121230/4) LINETE SOUZA FIGUEIREDO
CPF: 352.804.761-53
Cargo/Função: (12038) NIVEL TECNICO ASSISTENCIAL
Perfil Profissional: TÈC. ENFERMAGEM
Carga Horária: 40 horas semanais
Un. Adm: (195693) HOSP. REG. DE SORRISO
Até: 31/08/2021

CONTRATO/SES/06353/2021 DE: 16/06/2021
Processo N°: 213433/2021
Contratado: (126095/3) BARBARA GONCALVES DA MOTA
CPF: 632.647.731-04
Cargo/Função: (12038) NIVEL TECNICO ASSISTENCIAL
Perfil Profissional: TÈC. ENFERMAGEM
Carga Horária: 40 horas semanais
Un. Adm: (195758) HOSP. ESTADUAL LOUSITE FERREIRA DA SILVA
Até: 31/08/2021

CONTRATO/SES/06354/2021 DE: 16/06/2021
Processo N°: 213433/2021
Contratado: (133178/4) ANTONIA ALVES RIBEIRO DE ALMEIDA
CPF: 886.837.531-15
Cargo/Função: (12038) NIVEL TECNICO ASSISTENCIAL
Perfil Profissional: TÈC. ENFERMAGEM
Carga Horária: 40 horas semanais
Un. Adm: (195758) HOSP. ESTADUAL LOUSITE FERREIRA DA SILVA
Até: 31/08/2021

CONTRATO/SES/06355/2021 DE: 16/06/2021
Processo N°: 213433/2021
Contratado: (133682/2) PAMELA SOUZA DE ALMEIDA
CPF: 003.189.551-48
Cargo/Função: (12036) NIVEL SUPERIOR ASSISTENCIAL
Perfil Profissional: FISIOTERAPEUTA
Carga Horária: 30 horas semanais
Un. Adm: (195758) HOSP. ESTADUAL LOUSITE FERREIRA DA SILVA
Até: 31/08/2021

CONTRATO/SES/06356/2021 DE: 16/06/2021
Processo N°: 213433/2021
Contratado: (136805/2) SOLANGE DA SILVA CORREA
CPF: 903.816.101-87
Cargo/Função: (12038) NIVEL TECNICO ASSISTENCIAL
Perfil Profissional: TÈC. ENFERMAGEM
Carga Horária: 40 horas semanais
Un. Adm: (195758) HOSP. ESTADUAL LOUSITE FERREIRA DA SILVA
Até: 31/08/2021

CONTRATO/SES/06357/2021 DE: 16/06/2021
Processo N°: 184803/2021
Contratado: (137477/3) KEILA FERREIRA DE CARVALHO
CPF: 942.370.341-00
Cargo/Função: (12038) NIVEL TECNICO ASSISTENCIAL
Perfil Profissional: TÈC. LABORATOR.
Carga Horária: 40 horas semanais
Un. Adm: (195693) HOSP. REG. DE SORRISO
Até: 31/08/2021

CONTRATO/SES/06358/2021 DE: 16/06/2021
Processo N°: 213433/2021
Contratado: (138364/3) PABLO ALBERTO SANTOS MORAES
CPF: 700.986.381-49
Cargo/Função: (12038) NIVEL TECNICO ASSISTENCIAL
Perfil Profissional: TÈC. ENFERMAGEM
Carga Horária: 40 horas semanais
Un. Adm: (195758) HOSP. ESTADUAL LOUSITE FERREIRA DA SILVA
Até: 31/08/2021

CONTRATO/SES/06359/2021 DE: 16/06/2021
Processo N°: 213433/2021
Contratado: (138433/3) DERJANIA CRISPIM PEREIRA
CPF: 929.924.551-72
Cargo/Função: (12038) NIVEL TECNICO ASSISTENCIAL
Perfil Profissional: TÈC. ENFERMAGEM
Carga Horária: 40 horas semanais
Un. Adm: (195758) HOSP. ESTADUAL LOUSITE FERREIRA DA SILVA
Até: 31/08/2021

CONTRATO/SES/06360/2021 DE: 16/06/2021
Processo N°: 184803/2021
Contratado: (201203/4) ANITA MENDES DE MELO CORREIA
CPF: 812.629.901-06
Cargo/Função: (12038) NIVEL TECNICO ASSISTENCIAL
Perfil Profissional: TÈC. ENFERMAGEM
Carga Horária: 40 horas semanais
Un. Adm: (195693) HOSP. REG. DE SORRISO
Até: 31/08/2021

CONTRATO/SES/06361/2021 DE: 16/06/2021
Processo N°: 213433/2021
Contratado: (204281/5) JUCELY BATISTA DA GUIA
CPF: 004.593.661-73

Cargo/Função: (12038) NIVEL TECNICO ASSISTENCIAL
Perfil Profissional: TÈC. ENFERMAGEM
Carga Horária: 40 horas semanais
Un. Adm: (195758) HOSP. ESTADUAL LOUSITE FERREIRA DA SILVA
Até: 31/08/2021

CONTRATO/SES/06362/2021 DE: 16/06/2021
Processo N°: 213433/2021
Contratado: (208833/20) JOAO BATISTA FIGUEIREDO DE ASSUNCAO
CPF: 013.206.841-90
Cargo/Função: (12036) NIVEL SUPERIOR ASSISTENCIAL
Perfil Profissional: ENFERMEIRO
Carga Horária: 40 horas semanais
Un. Adm: (195758) HOSP. ESTADUAL LOUSITE FERREIRA DA SILVA
Até: 31/08/2021

CONTRATO/SES/06363/2021 DE: 16/06/2021
Processo N°: 213433/2021
Contratado: (221077/3) ANDERSON MURAYAMA VALALA
CPF: 321.715.618-82
Cargo/Função: (12036) NIVEL SUPERIOR ASSISTENCIAL
Perfil Profissional: FISIOTERAPEUTA
Carga Horária: 30 horas semanais
Un. Adm: (195758) HOSP. ESTADUAL LOUSITE FERREIRA DA SILVA
Até: 31/08/2021

CONTRATO/SES/06364/2021 DE: 16/06/2021
Processo N°: 213433/2021
Contratado: (232475/2) FATIMA FERREIRA DA SILVA
CPF: 655.137.381-04
Cargo/Função: (12036) NIVEL SUPERIOR ASSISTENCIAL
Perfil Profissional: ENFERMEIRO
Carga Horária: 40 horas semanais
Un. Adm: (195758) HOSP. ESTADUAL LOUSITE FERREIRA DA SILVA
Até: 31/05/2021

CONTRATO/SES/06365/2021 DE: 16/06/2021
Processo N°: 213433/2021
Contratado: (235024/22) ALDECY AUTILDES DA SILVA FERREIRA
CPF: 846.943.351-20
Cargo/Função: (12038) NIVEL TECNICO ASSISTENCIAL
Perfil Profissional: TÈC. ENFERMAGEM
Carga Horária: 40 horas semanais
Un. Adm: (195758) HOSP. ESTADUAL LOUSITE FERREIRA DA SILVA
Até: 31/08/2021

CONTRATO/SES/06366/2021 DE: 16/06/2021
Processo N°: 184803/2021
Contratado: (252533/3) AIRTON DA SILVA CRUZ JUNIOR
CPF: 039.524.211-89
Cargo/Função: (12046) NIVEL FUNDAMENTAL ADMINISTRATIVO
Perfil Profissional: MAQUEIRO
Carga Horária: 40 horas semanais
Un. Adm: (195693) HOSP. REG. DE SORRISO
Até: 31/08/2021

CONTRATO/SES/06367/2021 DE: 16/06/2021
Processo N°: 213433/2021
Contratado: (254150/3) MARACY HENRIQUETA DE LIMA BRITO CONSTANTINO
CPF: 651.112.221-20
Cargo/Função: (12038) NIVEL TECNICO ASSISTENCIAL
Perfil Profissional: TÈC. ENFERMAGEM
Carga Horária: 40 horas semanais
Un. Adm: (195758) HOSP. ESTADUAL LOUSITE FERREIRA DA SILVA
Até: 31/08/2021

CONTRATO/SES/06368/2021 DE: 16/06/2021
Processo N°: 213433/2021
Contratado: (256563/2) PAULO COSTA FERREIRA DA SILVA
CPF: 022.207.721-28
Cargo/Função: (12036) NIVEL SUPERIOR ASSISTENCIAL
Perfil Profissional: FISIOTERAPEUTA
Carga Horária: 30 horas semanais
Un. Adm: (195758) HOSP. ESTADUAL LOUSITE FERREIRA DA SILVA
Até: 31/08/2021

CONTRATO/SES/06369/2021 DE: 16/06/2021
Processo N°: 213433/2021
Contratado: (265180/4) GEINNE KELLY SANTOS KANGE
CPF: 044.518.001-37
Cargo/Função: (12036) NIVEL SUPERIOR ASSISTENCIAL
Perfil Profissional: ENFERMEIRO
Carga Horária: 40 horas semanais
Un. Adm: (195758) HOSP. ESTADUAL LOUSITE FERREIRA DA SILVA
Até: 31/08/2021

CONTRATO/SES/06370/2021 DE: 16/06/2021
Processo N°: 213433/2021
Contratado: (269331/5) DAVI PINTO
CPF: 886.897.781-87
Cargo/Função: (12038) NIVEL TECNICO ASSISTENCIAL
Perfil Profissional: TÈC. ENFERMAGEM
Carga Horária: 40 horas semanais
Un. Adm: (195758) HOSP. ESTADUAL LOUSITE FERREIRA DA SILVA
Até: 31/08/2021

CONTRATO/SES/06371/2021 DE: 16/06/2021
Processo N°: 184803/2021
Contratado: (281069/3) CARLA CONCEICAO LOPES DA PAIVA
CPF: 013.748.201-99
Cargo/Função: (12038) NIVEL TECNICO ASSISTENCIAL
Perfil Profissional: TÈC. ENFERMAGEM
Carga Horária: 40 horas semanais
Un. Adm: (195693) HOSP. REG. DE SORRISO
Até: 31/08/2021

CONTRATO/SES/06372/2021 DE: 16/06/2021
 Processo Nº: 184803/2021
 Contratado: (281086/2) KARLA CAROLINE DA LUZ ALBUQUERQUE
 CPF: 025.051.171-10
 Cargo/Função: (12038) NIVEL TECNICO ASSISTENCIAL
 Perfil Profissional: TÈC. ENFERMAGEM
 Carga Horária: 40 horas semanais
 Un. Adm: (195693) HOSP. REG. DE SORRISO
 Até: 31/08/2021

CONTRATO/SES/06373/2021 DE: 16/06/2021
 Processo Nº: 213433/2021
 Contratado: (281623/2) VANESSA LACERDA DA SILVA PESSOA
 CPF: 030.715.791-10
 Cargo/Função: (12038) NIVEL TECNICO ASSISTENCIAL
 Perfil Profissional: TÈC. ENFERMAGEM
 Carga Horária: 40 horas semanais
 Un. Adm: (195758) HOSP. ESTADUAL LOUSITE FERREIRA DA SILVA
 Até: 31/08/2021

CONTRATO/SES/06374/2021 DE: 16/06/2021
 Processo Nº: 213433/2021
 Contratado: (281638/3) VÁLCIRA VIEIRA DE MORAES
 CPF: 874.081.391-68
 Cargo/Função: (12038) NIVEL TECNICO ASSISTENCIAL
 Perfil Profissional: TÈC. ENFERMAGEM
 Carga Horária: 40 horas semanais
 Un. Adm: (195758) HOSP. ESTADUAL LOUSITE FERREIRA DA SILVA
 Até: 31/08/2021

CONTRATO/SES/06375/2021 DE: 16/06/2021
 Processo Nº: 213433/2021
 Contratado: (281713/3) FÁBIANA MARIA AMARO DA SILVA
 CPF: 941.132.701-04
 Cargo/Função: (12036) NIVEL SUPERIOR ASSISTENCIAL
 Perfil Profissional: ENFERMEIRO
 Carga Horária: 40 horas semanais
 Un. Adm: (195758) HOSP. ESTADUAL LOUSITE FERREIRA DA SILVA
 Até: 31/08/2021

CONTRATO/SES/06376/2021 DE: 16/06/2021
 Processo Nº: 213433/2021
 Contratado: (282012/4) ANGELINA SANTOS CLAUDIA
 CPF: 011.052.281-85
 Cargo/Função: (12038) NIVEL TECNICO ASSISTENCIAL
 Perfil Profissional: TÈC. ENFERMAGEM
 Carga Horária: 40 horas semanais
 Un. Adm: (195758) HOSP. ESTADUAL LOUSITE FERREIRA DA SILVA
 Até: 31/08/2021

CONTRATO/SES/06377/2021 DE: 16/06/2021
 Processo Nº: 213433/2021
 Contratado: (282018/3) JULIETE PINTO DE MORAIS SILVA
 CPF: 937.389.431-53
 Cargo/Função: (12038) NIVEL TECNICO ASSISTENCIAL
 Perfil Profissional: TÈC. ENFERMAGEM
 Carga Horária: 40 horas semanais
 Un. Adm: (195758) HOSP. ESTADUAL LOUSITE FERREIRA DA SILVA
 Até: 31/08/2021

CONTRATO/SES/06378/2021 DE: 16/06/2021
 Processo Nº: 213433/2021
 Contratado: (282051/3) LUCIA CARMEM DE ARRUDA
 CPF: 630.939.791-53
 Cargo/Função: (12038) NIVEL TECNICO ASSISTENCIAL
 Perfil Profissional: TÈC. ENFERMAGEM
 Carga Horária: 40 horas semanais
 Un. Adm: (195758) HOSP. ESTADUAL LOUSITE FERREIRA DA SILVA
 Até: 31/08/2021

CONTRATO/SES/06379/2021 DE: 16/06/2021
 Processo Nº: 213433/2021
 Contratado: (282135/2) ADRIANA CAMPOS SILVA
 CPF: 018.182.611-97
 Cargo/Função: (12038) NIVEL TECNICO ASSISTENCIAL
 Perfil Profissional: TÈC. ENFERMAGEM
 Carga Horária: 40 horas semanais
 Un. Adm: (195758) HOSP. ESTADUAL LOUSITE FERREIRA DA SILVA
 Até: 31/08/2021

CONTRATO/SES/06380/2021 DE: 16/06/2021
 Processo Nº: 213433/2021
 Contratado: (282142/3) CLAUDIA SANDRA DE ANUNCIACAO
 CPF: 837.748.661-04
 Cargo/Função: (12038) NIVEL TECNICO ASSISTENCIAL
 Perfil Profissional: TÈC. ENFERMAGEM
 Carga Horária: 40 horas semanais
 Un. Adm: (195758) HOSP. ESTADUAL LOUSITE FERREIRA DA SILVA
 Até: 31/08/2021

CONTRATO/SES/06381/2021 DE: 16/06/2021
 Processo Nº: 213433/2021
 Contratado: (282187/2) CLAUDIA APARECIDA DA SILVA
 CPF: 830.829.801-04
 Cargo/Função: (12038) NIVEL TECNICO ASSISTENCIAL
 Perfil Profissional: TÈC. ENFERMAGEM
 Carga Horária: 40 horas semanais
 Un. Adm: (195758) HOSP. ESTADUAL LOUSITE FERREIRA DA SILVA
 Até: 31/08/2021

CONTRATO/SES/06382/2021 DE: 16/06/2021
 Processo Nº: 213433/2021
 Contratado: (283005/4) JOSE PEDRO MARTINS FIGUEIREDO SILVA
 CPF: 006.171.501-84
 Cargo/Função: (12036) NIVEL SUPERIOR ASSISTENCIAL
 Perfil Profissional: FISIOTERAPEUTA

Carga Horária: 30 horas semanais
 Un. Adm: (195758) HOSP. ESTADUAL LOUSITE FERREIRA DA SILVA
 Até: 31/08/2021

CONTRATO/SES/06383/2021 DE: 16/06/2021
 Processo Nº: 184803/2021
 Contratado: (285541/4) IARA FÁBIA DA SILVA MENDES
 CPF: 025.756.432-28
 Cargo/Função: (12036) NIVEL SUPERIOR ASSISTENCIAL
 Perfil Profissional: FISIOTERAPEUTA
 Carga Horária: 30 horas semanais
 Un. Adm: (195693) HOSP. REG. DE SORRISO
 Até: 31/08/2021

CONTRATO/SES/06384/2021 DE: 16/06/2021
 Processo Nº: 184803/2021
 Contratado: (285676/3) KARINA MENDES DA SILVA
 CPF: 020.588.301-05
 Cargo/Função: (12038) NIVEL TECNICO ASSISTENCIAL
 Perfil Profissional: TÈC. ENFERMAGEM
 Carga Horária: 40 horas semanais
 Un. Adm: (195693) HOSP. REG. DE SORRISO
 Até: 31/08/2021

CONTRATO/SES/06385/2021 DE: 16/06/2021
 Processo Nº: 213433/2021
 Contratado: (285688/3) GABRIELA ALVES DA SILVA DUARTE
 CPF: 037.276.321-94
 Cargo/Função: (12036) NIVEL SUPERIOR ASSISTENCIAL
 Perfil Profissional: FISIOTERAPEUTA
 Carga Horária: 30 horas semanais
 Un. Adm: (195758) HOSP. ESTADUAL LOUSITE FERREIRA DA SILVA
 Até: 31/08/2021

CONTRATO/SES/06386/2021 DE: 16/06/2021
 Processo Nº: 184803/2021
 Contratado: (289001/3) VIVIANI PREHL RODRIGUES
 CPF: 047.771.101-41
 Cargo/Função: (12036) NIVEL SUPERIOR ASSISTENCIAL
 Perfil Profissional: FISIOTERAPEUTA
 Carga Horária: 30 horas semanais
 Un. Adm: (195693) HOSP. REG. DE SORRISO
 Até: 31/08/2021

CONTRATO/SES/06387/2021 DE: 16/06/2021
 Processo Nº: 213433/2021
 Contratado: (295501/2) ALINE NUNES BRAGANCA
 CPF: 024.721.151-64
 Cargo/Função: (12036) NIVEL SUPERIOR ASSISTENCIAL
 Perfil Profissional: FISIOTERAPEUTA
 Carga Horária: 30 horas semanais
 Un. Adm: (195758) HOSP. ESTADUAL LOUSITE FERREIRA DA SILVA
 Até: 31/08/2021

CONTRATO/SES/06388/2021 DE: 16/06/2021
 Processo Nº: 213433/2021
 Contratado: (296151/2) ANGELA MARIA DE BRITO CELESTINO
 CPF: 851.448.351-04
 Cargo/Função: (12038) NIVEL TECNICO ASSISTENCIAL
 Perfil Profissional: TÈC. ENFERMAGEM
 Carga Horária: 40 horas semanais
 Un. Adm: (195758) HOSP. ESTADUAL LOUSITE FERREIRA DA SILVA
 Até: 31/08/2021

CONTRATO/SES/06389/2021 DE: 16/06/2021
 Processo Nº: 184803/2021
 Contratado: (296488/2) FRANCISCA POLIANA BEZERRA DE MENDONCA
 CPF: 030.686.581-52
 Cargo/Função: (12038) NIVEL TECNICO ASSISTENCIAL
 Perfil Profissional: TÈC. ENFERMAGEM
 Carga Horária: 40 horas semanais
 Un. Adm: (195693) HOSP. REG. DE SORRISO
 Até: 31/08/2021

CONTRATO/SES/06390/2021 DE: 16/06/2021
 Processo Nº: 184803/2021
 Contratado: (296793/2) MARCILENE LOPES DA SILVA
 CPF: 016.091.311-00
 Cargo/Função: (12038) NIVEL TECNICO ASSISTENCIAL
 Perfil Profissional: TÈC. ENFERMAGEM
 Carga Horária: 40 horas semanais
 Un. Adm: (195693) HOSP. REG. DE SORRISO
 Até: 31/08/2021

CONTRATO/SES/06391/2021 DE: 16/06/2021
 Processo Nº: 213433/2021
 Contratado: (296799/2) LAURA DAS VIRGENS
 CPF: 861.606.051-00
 Cargo/Função: (12036) NIVEL SUPERIOR ASSISTENCIAL
 Perfil Profissional: FISIOTERAPEUTA
 Carga Horária: 30 horas semanais
 Un. Adm: (195758) HOSP. ESTADUAL LOUSITE FERREIRA DA SILVA
 Até: 31/08/2021

CONTRATO/SES/06392/2021 DE: 16/06/2021
 Processo Nº: 213433/2021
 Contratado: (297165/2) WILLY VINICIUS COSTA DA CRUZ
 CPF: 061.471.551-21
 Cargo/Função: (12038) NIVEL TECNICO ASSISTENCIAL
 Perfil Profissional: TÈC. ENFERMAGEM
 Carga Horária: 40 horas semanais
 Un. Adm: (195758) HOSP. ESTADUAL LOUSITE FERREIRA DA SILVA
 Até: 31/08/2021

CONTRATO/SES/06393/2021 DE: 16/06/2021
 Processo Nº: 213433/2021

Contratado: (298754/2) PATRICIA DOS SANTOS AGUILERA
CPF: 050.792.491-61
Cargo/Função: (12036) NIVEL SUPERIOR ASSISTENCIAL
Perfil Profissional: ENFERMEIRO
Carga Horária: 40 horas semanais
Un. Adm: (195758) HOSP. ESTADUAL LOUSITE FERREIRA DA SILVA
Até: 31/08/2021

CONTRATO/SES/06394/2021 DE: 16/06/2021
Processo Nº: 213433/2021
Contratado: (299162/1) SONILDA DOS SANTOS OLIVEIRA
CPF: 010.276.261-90
Cargo/Função: (12038) NIVEL TECNICO ASSISTENCIAL
Perfil Profissional: TÈC. ENFERMAGEM
Carga Horária: 40 horas semanais
Un. Adm: (195758) HOSP. ESTADUAL LOUSITE FERREIRA DA SILVA
Até: 31/08/2021

CONTRATO/SES/06395/2021 DE: 16/06/2021
Processo Nº: 213433/2021
Contratado: (299163/1) ROSILEIDE GONCALVES VIDAL
CPF: 948.430.071-53
Cargo/Função: (12038) NIVEL TECNICO ASSISTENCIAL
Perfil Profissional: TÈC. ENFERMAGEM
Carga Horária: 40 horas semanais
Un. Adm: (195758) HOSP. ESTADUAL LOUSITE FERREIRA DA SILVA
Até: 31/08/2021

CONTRATO/SES/06396/2021 DE: 16/06/2021
Processo Nº: 213433/2021
Contratado: (299164/1) LEIDIANE OLIVEIRA MELO
CPF: 035.744.371-37
Cargo/Função: (12038) NIVEL TECNICO ASSISTENCIAL
Perfil Profissional: TÈC. ENFERMAGEM
Carga Horária: 40 horas semanais
Un. Adm: (195758) HOSP. ESTADUAL LOUSITE FERREIRA DA SILVA
Até: 31/08/2021

CONTRATO/SES/06397/2021 DE: 16/06/2021
Processo Nº: 213433/2021
Contratado: (299165/1) JOCIELI BELLI RIBEIRO
CPF: 301.017.738-03
Cargo/Função: (12038) NIVEL TECNICO ASSISTENCIAL
Perfil Profissional: TÈC. ENFERMAGEM
Carga Horária: 40 horas semanais
Un. Adm: (195758) HOSP. ESTADUAL LOUSITE FERREIRA DA SILVA
Até: 31/08/2021

CONTRATO/SES/06398/2021 DE: 16/06/2021
Processo Nº: 213433/2021
Contratado: (299166/1) ELAINE ROSA DE JESUS
CPF: 655.478.531-00
Cargo/Função: (12038) NIVEL TECNICO ASSISTENCIAL
Perfil Profissional: TÈC. ENFERMAGEM
Carga Horária: 40 horas semanais
Un. Adm: (195758) HOSP. ESTADUAL LOUSITE FERREIRA DA SILVA
Até: 31/08/2021

CONTRATO/SES/06399/2021 DE: 16/06/2021
Processo Nº: 213433/2021
Contratado: (299169/1) ANDRIELE SANTOS DA SILVA
CPF: 038.289.151-16
Cargo/Função: (12038) NIVEL TECNICO ASSISTENCIAL
Perfil Profissional: TÈC. ENFERMAGEM
Carga Horária: 40 horas semanais
Un. Adm: (195758) HOSP. ESTADUAL LOUSITE FERREIRA DA SILVA
Até: 31/08/2021

CONTRATO/SES/06400/2021 DE: 16/06/2021
Processo Nº: 213433/2021
Contratado: (299177/1) FLAVIO AUGUSTO BARBOSA PENHA
CPF: 012.291.181-44
Cargo/Função: (12038) NIVEL TECNICO ASSISTENCIAL
Perfil Profissional: TÈC. ENFERMAGEM
Carga Horária: 40 horas semanais
Un. Adm: (195758) HOSP. ESTADUAL LOUSITE FERREIRA DA SILVA
Até: 31/08/2021

CONTRATO/SES/06401/2021 DE: 16/06/2021
Processo Nº: 213433/2021
Contratado: (299215/1) JUCINEIA MARIA RIBEIRO BATISTA
CPF: 896.818.511-53
Cargo/Função: (12038) NIVEL TECNICO ASSISTENCIAL
Perfil Profissional: TÈC. ENFERMAGEM
Carga Horária: 40 horas semanais
Un. Adm: (195758) HOSP. ESTADUAL LOUSITE FERREIRA DA SILVA
Até: 31/08/2021

CONTRATO/SES/06402/2021 DE: 16/06/2021
Processo Nº: 213433/2021
Contratado: (299217/1) LUCIMARA GAMA CEBALHO
CPF: 000.241.371-03
Cargo/Função: (12038) NIVEL TECNICO ASSISTENCIAL
Perfil Profissional: TÈC. ENFERMAGEM
Carga Horária: 40 horas semanais
Un. Adm: (195758) HOSP. ESTADUAL LOUSITE FERREIRA DA SILVA
Até: 31/08/2021

CONTRATO/SES/06403/2021 DE: 16/06/2021
Processo Nº: 213433/2021
Contratado: (299219/1) EDUARDO BRUNO BANDEIRA DA SILVA
CPF: 024.334.831-23
Cargo/Função: (12038) NIVEL TECNICO ASSISTENCIAL
Perfil Profissional: TÈC. ENFERMAGEM
Carga Horária: 40 horas semanais
Un. Adm: (195758) HOSP. ESTADUAL LOUSITE FERREIRA DA SILVA

Até: 31/08/2021

CONTRATO/SES/06404/2021 DE: 16/06/2021
Processo Nº: 213433/2021
Contratado: (299220/1) JUCILENE GOMES DE FRANCA
CPF: 000.134.601-61
Cargo/Função: (12038) NIVEL TECNICO ASSISTENCIAL
Perfil Profissional: TÈC. ENFERMAGEM
Carga Horária: 40 horas semanais
Un. Adm: (195758) HOSP. ESTADUAL LOUSITE FERREIRA DA SILVA
Até: 31/08/2021

CONTRATO/SES/06405/2021 DE: 16/06/2021
Processo Nº: 213433/2021
Contratado: (299245/1) VANDA DE JESUS CASTRO
CPF: 731.005.441-53
Cargo/Função: (12038) NIVEL TECNICO ASSISTENCIAL
Perfil Profissional: TÈC. ENFERMAGEM
Carga Horária: 40 horas semanais
Un. Adm: (195758) HOSP. ESTADUAL LOUSITE FERREIRA DA SILVA
Até: 31/08/2021

CONTRATO/SES/06406/2021 DE: 16/06/2021
Processo Nº: 213433/2021
Contratado: (299246/1) WANESSA CAVALCANTE DOS REIS
CPF: 030.162.371-64
Cargo/Função: (12038) NIVEL TECNICO ASSISTENCIAL
Perfil Profissional: TÈC. ENFERMAGEM
Carga Horária: 40 horas semanais
Un. Adm: (195758) HOSP. ESTADUAL LOUSITE FERREIRA DA SILVA
Até: 31/08/2021

CONTRATO/SES/06407/2021 DE: 16/06/2021
Processo Nº: 213433/2021
Contratado: (299247/1) THEMIS RONDON BORRALHO
CPF: 853.668.031-87
Cargo/Função: (12036) NIVEL SUPERIOR ASSISTENCIAL
Perfil Profissional: ENFERMEIRO
Carga Horária: 40 horas semanais
Un. Adm: (195758) HOSP. ESTADUAL LOUSITE FERREIRA DA SILVA
Até: 31/08/2021

CONTRATO/SES/06408/2021 DE: 16/06/2021
Processo Nº: 213433/2021
Contratado: (299250/1) REGINALVA DO NASCIMENTO
CPF: 002.431.511-79
Cargo/Função: (12036) NIVEL SUPERIOR ASSISTENCIAL
Perfil Profissional: ENFERMEIRO
Carga Horária: 40 horas semanais
Un. Adm: (195758) HOSP. ESTADUAL LOUSITE FERREIRA DA SILVA
Até: 31/08/2021

CONTRATO/SES/06409/2021 DE: 16/06/2021
Processo Nº: 213433/2021
Contratado: (299251/1) RAFAELY SANTOS DA SILVA
CPF: 036.090.421-17
Cargo/Função: (12036) NIVEL SUPERIOR ASSISTENCIAL
Perfil Profissional: ENFERMEIRO
Carga Horária: 40 horas semanais
Un. Adm: (195758) HOSP. ESTADUAL LOUSITE FERREIRA DA SILVA
Até: 31/08/2021

CONTRATO/SES/06410/2021 DE: 16/06/2021
Processo Nº: 213433/2021
Contratado: (299253/1) CAMILA BEATRIZ ALVES DA ROCHA
CPF: 044.511.541-62
Cargo/Função: (12036) NIVEL SUPERIOR ASSISTENCIAL
Perfil Profissional: ENFERMEIRO
Carga Horária: 40 horas semanais
Un. Adm: (195758) HOSP. ESTADUAL LOUSITE FERREIRA DA SILVA
Até: 31/08/2021

CONTRATO/SES/06411/2021 DE: 16/06/2021
Processo Nº: 213433/2021
Contratado: (299255/1) TATIANE VIEIRA QUEIROZ
CPF: 051.472.731-40
Cargo/Função: (12036) NIVEL SUPERIOR ASSISTENCIAL
Perfil Profissional: ENFERMEIRO
Carga Horária: 40 horas semanais
Un. Adm: (195758) HOSP. ESTADUAL LOUSITE FERREIRA DA SILVA
Até: 31/08/2021

CONTRATO/SES/06412/2021 DE: 16/06/2021
Processo Nº: 213433/2021
Contratado: (299256/1) GILVANDRO SERGIO LIMA PIMENTA
CPF: 802.474.903-34
Cargo/Função: (12036) NIVEL SUPERIOR ASSISTENCIAL
Perfil Profissional: ENFERMEIRO
Carga Horária: 40 horas semanais
Un. Adm: (195758) HOSP. ESTADUAL LOUSITE FERREIRA DA SILVA
Até: 31/08/2021

CONTRATO/SES/06413/2021 DE: 16/06/2021
Processo Nº: 213433/2021
Contratado: (299278/2) LUCAS BRITO CURVO DE CAMPOS
CPF: 032.426.121-75
Cargo/Função: (12038) NIVEL TECNICO ASSISTENCIAL
Perfil Profissional: TÈC. ENFERMAGEM
Carga Horária: 40 horas semanais
Un. Adm: (195758) HOSP. ESTADUAL LOUSITE FERREIRA DA SILVA
Até: 31/08/2021

CONTRATO/SES/06414/2021 DE: 16/06/2021
Processo Nº: 213433/2021
Contratado: (299318/1) MARGARETE APARECIDA VIEIRA DA SILVA SOUSA
CPF: 049.075.101-60

Cargo/Função: (12038) NIVEL TECNICO ASSISTENCIAL
 Perfil Profissional: TÈC. ENFERMAGEM
 Carga Horária: 40 horas semanais
 Un. Adm: (195758) HOSP. ESTADUAL LOUSITE FERREIRA DA SILVA
 Até: 31/08/2021

CONTRATO/SES/06415/2021 DE: 16/06/2021
 Processo Nº: 213433/2021
 Contratado: (299324/1) LUIZ GONZAGA LEITE NETO
 CPF: 638.901.192-04
 Cargo/Função: (12036) NIVEL SUPERIOR ASSISTENCIAL
 Perfil Profissional: ENFERMEIRO
 Carga Horária: 40 horas semanais
 Un. Adm: (195758) HOSP. ESTADUAL LOUSITE FERREIRA DA SILVA
 Até: 31/08/2021

CONTRATO/SES/06416/2021 DE: 16/06/2021
 Processo Nº: 213433/2021
 Contratado: (299325/1) MARIA IVANETE DO NASCIMENTO
 CPF: 698.227.511-68
 Cargo/Função: (12036) NIVEL SUPERIOR ASSISTENCIAL
 Perfil Profissional: ENFERMEIRO
 Carga Horária: 40 horas semanais
 Un. Adm: (195758) HOSP. ESTADUAL LOUSITE FERREIRA DA SILVA
 Até: 31/08/2021

CONTRATO/SES/06417/2021 DE: 16/06/2021
 Processo Nº: 213433/2021
 Contratado: (299328/2) JOSELIA SODRE PEREIRA
 CPF: 646.340.782-87
 Cargo/Função: (12038) NIVEL TECNICO ASSISTENCIAL
 Perfil Profissional: TÈC. ENFERMAGEM
 Carga Horária: 40 horas semanais
 Un. Adm: (195758) HOSP. ESTADUAL LOUSITE FERREIRA DA SILVA
 Até: 31/08/2021

CONTRATO/SES/06418/2021 DE: 16/06/2021
 Processo Nº: 213433/2021
 Contratado: (299330/1) KEILA FERREIRA DA SILVA
 CPF: 984.315.281-68
 Cargo/Função: (12036) NIVEL SUPERIOR ASSISTENCIAL
 Perfil Profissional: ENFERMEIRO
 Carga Horária: 40 horas semanais
 Un. Adm: (195758) HOSP. ESTADUAL LOUSITE FERREIRA DA SILVA
 Até: 31/08/2021

CONTRATO/SES/06419/2021 DE: 16/06/2021
 Processo Nº: 213433/2021
 Contratado: (299331/1) TALITHA SANTOS MOREIRA
 CPF: 029.887.931-07
 Cargo/Função: (12038) NIVEL TECNICO ASSISTENCIAL
 Perfil Profissional: TÈC. ENFERMAGEM
 Carga Horária: 40 horas semanais
 Un. Adm: (195758) HOSP. ESTADUAL LOUSITE FERREIRA DA SILVA
 Até: 31/08/2021

CONTRATO/SES/06420/2021 DE: 16/06/2021
 Processo Nº: 213433/2021
 Contratado: (299334/1) ANA PAULA NASCIMENTO FERREIRA
 CPF: 294.805.838-44
 Cargo/Função: (12036) NIVEL SUPERIOR ASSISTENCIAL
 Perfil Profissional: ENFERMEIRO
 Carga Horária: 40 horas semanais
 Un. Adm: (195758) HOSP. ESTADUAL LOUSITE FERREIRA DA SILVA
 Até: 31/08/2021

CONTRATO/SES/06421/2021 DE: 16/06/2021
 Processo Nº: 213433/2021
 Contratado: (299336/1) JEANITHY PEREIRA DA SILVA
 CPF: 046.377.051-00
 Cargo/Função: (12036) NIVEL SUPERIOR ASSISTENCIAL
 Perfil Profissional: ENFERMEIRO
 Carga Horária: 40 horas semanais
 Un. Adm: (195758) HOSP. ESTADUAL LOUSITE FERREIRA DA SILVA
 Até: 31/08/2021

CONTRATO/SES/06422/2021 DE: 16/06/2021
 Processo Nº: 213433/2021
 Contratado: (299340/1) CINTHIA KAROLLINE DE FREITAS
 CPF: 921.962.331-53
 Cargo/Função: (12036) NIVEL SUPERIOR ASSISTENCIAL
 Perfil Profissional: ENFERMEIRO
 Carga Horária: 40 horas semanais
 Un. Adm: (195758) HOSP. ESTADUAL LOUSITE FERREIRA DA SILVA
 Até: 31/08/2021

CONTRATO/SES/06423/2021 DE: 16/06/2021
 Processo Nº: 213433/2021
 Contratado: (299341/1) NATHALIA MEIRA DE ARRUDA ARAUJO
 CPF: 053.002.611-22
 Cargo/Função: (12036) NIVEL SUPERIOR ASSISTENCIAL
 Perfil Profissional: ENFERMEIRO
 Carga Horária: 40 horas semanais
 Un. Adm: (195758) HOSP. ESTADUAL LOUSITE FERREIRA DA SILVA
 Até: 31/08/2021

CONTRATO/SES/06424/2021 DE: 16/06/2021
 Processo Nº: 213433/2021
 Contratado: (299344/1) LUZIA LOPES
 CPF: 896.008.191-49
 Cargo/Função: (12036) NIVEL SUPERIOR ASSISTENCIAL
 Perfil Profissional: ENFERMEIRO
 Carga Horária: 40 horas semanais
 Un. Adm: (195758) HOSP. ESTADUAL LOUSITE FERREIRA DA SILVA
 Até: 31/08/2021

CONTRATO/SES/06425/2021 DE: 16/06/2021
 Processo Nº: 213433/2021
 Contratado: (299352/1) MANOEL ODIL DE ALMEIDA
 CPF: 569.818.301-59
 Cargo/Função: (12036) NIVEL SUPERIOR ASSISTENCIAL
 Perfil Profissional: ENFERMEIRO
 Carga Horária: 40 horas semanais
 Un. Adm: (195758) HOSP. ESTADUAL LOUSITE FERREIRA DA SILVA
 Até: 31/08/2021

CONTRATO/SES/06426/2021 DE: 16/06/2021
 Processo Nº: 213433/2021
 Contratado: (299354/1) JULIANA MARQUES DA SILVA
 CPF: 988.715.951-49
 Cargo/Função: (12036) NIVEL SUPERIOR ASSISTENCIAL
 Perfil Profissional: ENFERMEIRO
 Carga Horária: 40 horas semanais
 Un. Adm: (195758) HOSP. ESTADUAL LOUSITE FERREIRA DA SILVA
 Até: 31/08/2021

CONTRATO/SES/06427/2021 DE: 16/06/2021
 Processo Nº: 213433/2021
 Contratado: (299357/1) EURICLENE SILVA DOS SANTOS
 CPF: 012.808.681-55
 Cargo/Função: (12036) NIVEL SUPERIOR ASSISTENCIAL
 Perfil Profissional: ENFERMEIRO
 Carga Horária: 40 horas semanais
 Un. Adm: (195758) HOSP. ESTADUAL LOUSITE FERREIRA DA SILVA
 Até: 31/08/2021

CONTRATO/SES/06428/2021 DE: 16/06/2021
 Processo Nº: 213433/2021
 Contratado: (299360/1) VICTORIA APARECIDA DE OLIVEIRA AIRES CHAVES
 CPF: 061.681.351-11
 Cargo/Função: (12038) NIVEL TECNICO ASSISTENCIAL
 Perfil Profissional: TÈC. ENFERMAGEM
 Carga Horária: 40 horas semanais
 Un. Adm: (195758) HOSP. ESTADUAL LOUSITE FERREIRA DA SILVA
 Até: 31/08/2021

CONTRATO/SES/06429/2021 DE: 16/06/2021
 Processo Nº: 213433/2021
 Contratado: (299365/1) VANESSA GUEVARA DIAS
 CPF: 014.382.831-21
 Cargo/Função: (12036) NIVEL SUPERIOR ASSISTENCIAL
 Perfil Profissional: ENFERMEIRO
 Carga Horária: 40 horas semanais
 Un. Adm: (195758) HOSP. ESTADUAL LOUSITE FERREIRA DA SILVA
 Até: 31/08/2021

CONTRATO/SES/06430/2021 DE: 16/06/2021
 Processo Nº: 213433/2021
 Contratado: (299366/2) ANA PAULA SOARES DA SILVA DE ARAUJO
 CPF: 602.526.261-68
 Cargo/Função: (12038) NIVEL TECNICO ASSISTENCIAL
 Perfil Profissional: TÈC. ENFERMAGEM
 Carga Horária: 40 horas semanais
 Un. Adm: (195758) HOSP. ESTADUAL LOUSITE FERREIRA DA SILVA
 Até: 31/08/2021

CONTRATO/SES/06431/2021 DE: 16/06/2021
 Processo Nº: 213433/2021
 Contratado: (299369/2) ALESSANDRA SILVA CAVALCANTE
 CPF: 019.981.851-76
 Cargo/Função: (12036) NIVEL SUPERIOR ASSISTENCIAL
 Perfil Profissional: ENFERMEIRO
 Carga Horária: 40 horas semanais
 Un. Adm: (195758) HOSP. ESTADUAL LOUSITE FERREIRA DA SILVA
 Até: 31/08/2021

CONTRATO/SES/06432/2021 DE: 16/06/2021
 Processo Nº: 213433/2021
 Contratado: (299397/1) JANAINA KASSIA PADILHA DA SILVA
 CPF: 021.670.071-08
 Cargo/Função: (12036) NIVEL SUPERIOR ASSISTENCIAL
 Perfil Profissional: FISIOTERAPEUTA
 Carga Horária: 30 horas semanais
 Un. Adm: (195758) HOSP. ESTADUAL LOUSITE FERREIRA DA SILVA
 Até: 31/08/2021

CONTRATO/SES/06433/2021 DE: 16/06/2021
 Processo Nº: 213433/2021
 Contratado: (299401/1) DARCIENE DOS SANTOS GOMES BONFIM
 CPF: 007.174.021-00
 Cargo/Função: (12036) NIVEL SUPERIOR ASSISTENCIAL
 Perfil Profissional: FISIOTERAPEUTA
 Carga Horária: 30 horas semanais
 Un. Adm: (195758) HOSP. ESTADUAL LOUSITE FERREIRA DA SILVA
 Até: 31/08/2021

CONTRATO/SES/06434/2021 DE: 16/06/2021
 Processo Nº: 213433/2021
 Contratado: (299404/1) RYULER VINICIUS DE SOUZA
 CPF: 040.941.521-99
 Cargo/Função: (12036) NIVEL SUPERIOR ASSISTENCIAL
 Perfil Profissional: FISIOTERAPEUTA
 Carga Horária: 30 horas semanais
 Un. Adm: (195758) HOSP. ESTADUAL LOUSITE FERREIRA DA SILVA
 Até: 31/08/2021

CONTRATO/SES/06435/2021 DE: 16/06/2021
 Processo Nº: 213433/2021
 Contratado: (299407/1) DEVID JUNIOR CARNEIRO LIMA
 CPF: 055.946.031-74
 Cargo/Função: (12036) NIVEL SUPERIOR ASSISTENCIAL
 Perfil Profissional: FISIOTERAPEUTA

Carga Horária: 30 horas semanais
Un. Adm: (195758) HOSP. ESTADUAL LOUSITE FERREIRA DA SILVA
Até: 31/08/2021

CONTRATO/SES/06436/2021 DE: 16/06/2021
Processo Nº: 213433/2021
Contratado: (299458/2) DANIELA OLIVEIRA DE SOUZA
CPF: 000.601.531-05
Cargo/Função: (12038) NIVEL TECNICO ASSISTENCIAL
Perfil Profissional: TÈC. ENFERMAGEM
Carga Horária: 40 horas semanais
Un. Adm: (195758) HOSP. ESTADUAL LOUSITE FERREIRA DA SILVA
Até: 31/08/2021

CONTRATO/SES/06437/2021 DE: 16/06/2021
Processo Nº: 213433/2021
Contratado: (299461/2) SULLIANA FRANCISCA PEREIRA DE OLIVEIRA
CPF: 023.429.771-90
Cargo/Função: (12036) NIVEL SUPERIOR ASSISTENCIAL
Perfil Profissional: FISIOTERAPEUTA
Carga Horária: 30 horas semanais
Un. Adm: (195758) HOSP. ESTADUAL LOUSITE FERREIRA DA SILVA
Até: 31/08/2021

CONTRATO/SES/06438/2021 DE: 16/06/2021
Processo Nº: 213433/2021
Contratado: (299542/1) DANIELA APARECIDA DA SILVA
CPF: 034.476.431-10
Cargo/Função: (12038) NIVEL TECNICO ASSISTENCIAL
Perfil Profissional: TÈC. ENFERMAGEM
Carga Horária: 40 horas semanais
Un. Adm: (195758) HOSP. ESTADUAL LOUSITE FERREIRA DA SILVA
Até: 31/08/2021

CONTRATO/SES/06439/2021 DE: 16/06/2021
Processo Nº: 213433/2021
Contratado: (299551/1) LUCIANA DA SILVA
CPF: 903.353.411-87
Cargo/Função: (12038) NIVEL TECNICO ASSISTENCIAL
Perfil Profissional: TÈC. ENFERMAGEM
Carga Horária: 40 horas semanais
Un. Adm: (195758) HOSP. ESTADUAL LOUSITE FERREIRA DA SILVA
Até: 31/08/2021

CONTRATO/SES/06440/2021 DE: 16/06/2021
Processo Nº: 213433/2021
Contratado: (299558/1) RENATA CONCEICAO GUIMARAES
CPF: 048.121.601-46
Cargo/Função: (12036) NIVEL SUPERIOR ASSISTENCIAL
Perfil Profissional: FISIOTERAPEUTA
Carga Horária: 30 horas semanais
Un. Adm: (195758) HOSP. ESTADUAL LOUSITE FERREIRA DA SILVA
Até: 31/08/2021

CONTRATO/SES/06441/2021 DE: 16/06/2021
Processo Nº: 213433/2021
Contratado: (299559/1) ROSANA TAVARES DE SOUSA OLIVEIRA
CPF: 039.232.341-98
Cargo/Função: (12036) NIVEL SUPERIOR ASSISTENCIAL
Perfil Profissional: FISIOTERAPEUTA
Carga Horária: 30 horas semanais
Un. Adm: (195758) HOSP. ESTADUAL LOUSITE FERREIRA DA SILVA
Até: 31/08/2021

CONTRATO/SES/06442/2021 DE: 16/06/2021
Processo Nº: 213433/2021
Contratado: (299560/1) TATIANE APARECIDA ALVES DA SILVA
CPF: 043.457.141-50
Cargo/Função: (12036) NIVEL SUPERIOR ASSISTENCIAL
Perfil Profissional: FISIOTERAPEUTA
Carga Horária: 30 horas semanais
Un. Adm: (195758) HOSP. ESTADUAL LOUSITE FERREIRA DA SILVA
Até: 31/08/2021

CONTRATO/SES/06443/2021 DE: 16/06/2021
Processo Nº: 213433/2021
Contratado: (299561/1) ANTONIELLY BEZERRA GONCALVES
CPF: 021.051.721-21
Cargo/Função: (12038) NIVEL TECNICO ASSISTENCIAL
Perfil Profissional: TÈC. ENFERMAGEM
Carga Horária: 40 horas semanais
Un. Adm: (195758) HOSP. ESTADUAL LOUSITE FERREIRA DA SILVA
Até: 31/08/2021

CONTRATO/SES/06444/2021 DE: 16/06/2021
Processo Nº: 213433/2021
Contratado: (299568/1) KATIA REGINA DA SILVA ROSA
CPF: 975.225.541-87
Cargo/Função: (12038) NIVEL TECNICO ASSISTENCIAL
Perfil Profissional: TÈC. ENFERMAGEM
Carga Horária: 40 horas semanais
Un. Adm: (195758) HOSP. ESTADUAL LOUSITE FERREIRA DA SILVA
Até: 31/08/2021

CONTRATO/SES/06445/2021 DE: 16/06/2021
Processo Nº: 213433/2021
Contratado: (299589/1) MARIA JOCIARA DE JESUS SOUSA
CPF: 076.360.494-14
Cargo/Função: (12038) NIVEL TECNICO ASSISTENCIAL
Perfil Profissional: TÈC. ENFERMAGEM
Carga Horária: 40 horas semanais
Un. Adm: (195758) HOSP. ESTADUAL LOUSITE FERREIRA DA SILVA
Até: 31/08/2021

CONTRATO/SES/06446/2021 DE: 16/06/2021
Processo Nº: 184803/2021

Contratado: (299592/1) MARCELO DUTRA PERES
CPF: 902.035.500-72
Cargo/Função: (12036) NIVEL SUPERIOR ASSISTENCIAL
Perfil Profissional: FISIOTERAPEUTA
Carga Horária: 30 horas semanais
Un. Adm: (195693) HOSP. REG. DE SORRISO
Até: 31/08/2021

CONTRATO/SES/06447/2021 DE: 16/06/2021
Processo Nº: 184803/2021
Contratado: (299605/1) VERLANE GOMES PEREIRA
CPF: 036.910.453-67
Cargo/Função: (12036) NIVEL SUPERIOR ASSISTENCIAL
Perfil Profissional: ENFERMEIRO
Carga Horária: 40 horas semanais
Un. Adm: (195693) HOSP. REG. DE SORRISO
Até: 31/08/2021

CONTRATO/SES/06448/2021 DE: 16/06/2021
Processo Nº: 213433/2021
Contratado: (299615/1) SIRLEI IZABEL NERVIS LACERDA
CPF: 570.024.281-87
Cargo/Função: (12038) NIVEL TECNICO ASSISTENCIAL
Perfil Profissional: TÈC. ENFERMAGEM
Carga Horária: 40 horas semanais
Un. Adm: (195758) HOSP. ESTADUAL LOUSITE FERREIRA DA SILVA
Até: 31/08/2021

CONTRATO/SES/06449/2021 DE: 16/06/2021
Processo Nº: 213433/2021
Contratado: (299618/1) SUZA DOMINGAS DE LIMA
CPF: 958.478.981-34
Cargo/Função: (12038) NIVEL TECNICO ASSISTENCIAL
Perfil Profissional: TÈC. ENFERMAGEM
Carga Horária: 40 horas semanais
Un. Adm: (195758) HOSP. ESTADUAL LOUSITE FERREIRA DA SILVA
Até: 31/08/2021

CONTRATO/SES/06450/2021 DE: 16/06/2021
Processo Nº: 213433/2021
Contratado: (299625/1) ELLEN CRISTINA PEREIRA DE ANDRADE CAMPOS
CPF: 987.459.131-53
Cargo/Função: (12038) NIVEL TECNICO ASSISTENCIAL
Perfil Profissional: TÈC. ENFERMAGEM
Carga Horária: 40 horas semanais
Un. Adm: (195758) HOSP. ESTADUAL LOUSITE FERREIRA DA SILVA
Até: 31/08/2021

CONTRATO/SES/06451/2021 DE: 16/06/2021
Processo Nº: 213433/2021
Contratado: (299626/1) FABIANA FERREIRA DA SILVA
CPF: 037.723.621-76
Cargo/Função: (12038) NIVEL TECNICO ASSISTENCIAL
Perfil Profissional: TÈC. ENFERMAGEM
Carga Horária: 40 horas semanais
Un. Adm: (195758) HOSP. ESTADUAL LOUSITE FERREIRA DA SILVA
Até: 31/08/2021

CONTRATO/SES/06452/2021 DE: 16/06/2021
Processo Nº: 213433/2021
Contratado: (299629/1) GISELE JANAINA DE MORAES
CPF: 013.700.521-03
Cargo/Função: (12038) NIVEL TECNICO ASSISTENCIAL
Perfil Profissional: TÈC. ENFERMAGEM
Carga Horária: 40 horas semanais
Un. Adm: (195758) HOSP. ESTADUAL LOUSITE FERREIRA DA SILVA
Até: 31/08/2021

CONTRATO/SES/06453/2021 DE: 16/06/2021
Processo Nº: 213433/2021
Contratado: (299632/1) IVANI GOMES DE SOUZA SILVA
CPF: 864.597.401-00
Cargo/Função: (12038) NIVEL TECNICO ASSISTENCIAL
Perfil Profissional: TÈC. ENFERMAGEM
Carga Horária: 40 horas semanais
Un. Adm: (195758) HOSP. ESTADUAL LOUSITE FERREIRA DA SILVA
Até: 31/08/2021

CONTRATO/SES/06454/2021 DE: 16/06/2021
Processo Nº: 213433/2021
Contratado: (299647/2) JUSINETE MARIA DE ARAUJO FERREIRA
CPF: 805.808.581-20
Cargo/Função: (12038) NIVEL TECNICO ASSISTENCIAL
Perfil Profissional: TÈC. ENFERMAGEM
Carga Horária: 40 horas semanais
Un. Adm: (195758) HOSP. ESTADUAL LOUSITE FERREIRA DA SILVA
Até: 31/08/2021

CONTRATO/SES/06455/2021 DE: 16/06/2021
Processo Nº: 213433/2021
Contratado: (299659/1) KELLY DA SILVA RODRIGUES
CPF: 052.913.581-73
Cargo/Função: (12036) NIVEL SUPERIOR ASSISTENCIAL
Perfil Profissional: FISIOTERAPEUTA
Carga Horária: 30 horas semanais
Un. Adm: (195758) HOSP. ESTADUAL LOUSITE FERREIRA DA SILVA
Até: 31/08/2021

CONTRATO/SES/06456/2021 DE: 16/06/2021
Processo Nº: 213433/2021
Contratado: (299673/1) MARIA GERALDINA BORGES RODRIGUES
CPF: 012.503.481-45
Cargo/Função: (12036) NIVEL SUPERIOR ASSISTENCIAL
Perfil Profissional: FISIOTERAPEUTA
Carga Horária: 30 horas semanais
Un. Adm: (195758) HOSP. ESTADUAL LOUSITE FERREIRA DA SILVA

Até: 31/08/2021

CONTRATO/SES/06457/2021 DE: 16/06/2021
 Processo Nº: 213433/2021
 Contratado: (299677/1) RUBIA CAROLINE PADILHA NUNES
 CPF: 009.268.021-60
 Cargo/Função: (12036) NIVEL SUPERIOR ASSISTENCIAL
 Perfil Profissional: FISIOTERAPEUTA
 Carga Horária: 30 horas semanais
 Un. Adm: (195758) HOSP. ESTADUAL LOUSITE FERREIRA DA SILVA
 Até: 31/08/2021

CONTRATO/SES/06458/2021 DE: 16/06/2021
 Processo Nº: 213433/2021
 Contratado: (299680/1) RUILES FERREIRA DA SILVA BRANDAO
 CPF: 907.106.732-72
 Cargo/Função: (12036) NIVEL SUPERIOR ASSISTENCIAL
 Perfil Profissional: FISIOTERAPEUTA
 Carga Horária: 30 horas semanais
 Un. Adm: (195758) HOSP. ESTADUAL LOUSITE FERREIRA DA SILVA
 Até: 31/08/2021

CONTRATO/SES/06459/2021 DE: 16/06/2021
 Processo Nº: 213433/2021
 Contratado: (299686/1) ELIZA FERNANDA FURTADO
 CPF: 052.755.531-29
 Cargo/Função: (12036) NIVEL SUPERIOR ASSISTENCIAL
 Perfil Profissional: FISIOTERAPEUTA
 Carga Horária: 30 horas semanais
 Un. Adm: (195758) HOSP. ESTADUAL LOUSITE FERREIRA DA SILVA
 Até: 31/08/2021

CONTRATO/SES/06460/2021 DE: 16/06/2021
 Processo Nº: 213433/2021
 Contratado: (299710/1) CARMEM DORA DA SILVA
 CPF: 895.223.461-87
 Cargo/Função: (12036) NIVEL SUPERIOR ASSISTENCIAL
 Perfil Profissional: ENFERMEIRO
 Carga Horária: 40 horas semanais
 Un. Adm: (195758) HOSP. ESTADUAL LOUSITE FERREIRA DA SILVA
 Até: 31/08/2021

CONTRATO/SES/06461/2021 DE: 16/06/2021
 Processo Nº: 213433/2021
 Contratado: (299712/1) KERLEN AJALA DE ALMEIDA
 CPF: 027.676.591-57
 Cargo/Função: (12036) NIVEL SUPERIOR ASSISTENCIAL
 Perfil Profissional: ENFERMEIRO
 Carga Horária: 40 horas semanais
 Un. Adm: (195758) HOSP. ESTADUAL LOUSITE FERREIRA DA SILVA
 Até: 31/08/2021

CONTRATO/SES/06462/2021 DE: 16/06/2021
 Processo Nº: 213433/2021
 Contratado: (299717/1) RUTH DE LIMA SANTOS
 CPF: 058.868.295-04
 Cargo/Função: (12036) NIVEL SUPERIOR ASSISTENCIAL
 Perfil Profissional: ENFERMEIRO
 Carga Horária: 40 horas semanais
 Un. Adm: (195758) HOSP. ESTADUAL LOUSITE FERREIRA DA SILVA
 Até: 31/08/2021

CONTRATO/SES/06463/2021 DE: 16/06/2021
 Processo Nº: 213433/2021
 Contratado: (299725/1) ELAINE FARIAS FRANZOLINI
 CPF: 762.771.351-04
 Cargo/Função: (12038) NIVEL TECNICO ASSISTENCIAL
 Perfil Profissional: TÉCN. ENFERMAGEM
 Carga Horária: 40 horas semanais
 Un. Adm: (195758) HOSP. ESTADUAL LOUSITE FERREIRA DA SILVA
 Até: 31/08/2021

CONTRATO/SES/06464/2021 DE: 16/06/2021
 Processo Nº: 213433/2021
 Contratado: (299728/1) ANA DE OLIVEIRA CAMPOS
 CPF: 015.478.201-79
 Cargo/Função: (12038) NIVEL TECNICO ASSISTENCIAL
 Perfil Profissional: TÉCN. ENFERMAGEM
 Carga Horária: 40 horas semanais
 Un. Adm: (195758) HOSP. ESTADUAL LOUSITE FERREIRA DA SILVA
 Até: 31/08/2021

CONTRATO/SES/06465/2021 DE: 16/06/2021
 Processo Nº: 213433/2021
 Contratado: (299730/1) TATIANA ARAUJO OLIVEIRA
 CPF: 977.062.991-04
 Cargo/Função: (12038) NIVEL TECNICO ASSISTENCIAL
 Perfil Profissional: TÉCN. ENFERMAGEM
 Carga Horária: 40 horas semanais
 Un. Adm: (195758) HOSP. ESTADUAL LOUSITE FERREIRA DA SILVA
 Até: 31/08/2021

CONTRATO/SES/06466/2021 DE: 16/06/2021
 Processo Nº: 213433/2021
 Contratado: (299732/1) LIDIANNE SILVA CARVALHO
 CPF: 889.121.593-72
 Cargo/Função: (12038) NIVEL TECNICO ASSISTENCIAL
 Perfil Profissional: TÉCN. ENFERMAGEM
 Carga Horária: 40 horas semanais
 Un. Adm: (195758) HOSP. ESTADUAL LOUSITE FERREIRA DA SILVA
 Até: 31/08/2021

CONTRATO/SES/06467/2021 DE: 16/06/2021
 Processo Nº: 213433/2021
 Contratado: (299733/2) DAIANA DA SILVA GONCALVES OLIVEIRA
 CPF: 034.666.101-33

Cargo/Função: (12038) NIVEL TECNICO ASSISTENCIAL
 Perfil Profissional: TÉCN. ENFERMAGEM
 Carga Horária: 40 horas semanais
 Un. Adm: (195758) HOSP. ESTADUAL LOUSITE FERREIRA DA SILVA
 Até: 31/08/2021

CONTRATO/SES/06468/2021 DE: 16/06/2021
 Processo Nº: 213433/2021
 Contratado: (299734/1) SILVANA DA SILVA DE BARROS
 CPF: 595.319.591-53
 Cargo/Função: (12038) NIVEL TECNICO ASSISTENCIAL
 Perfil Profissional: TÉCN. ENFERMAGEM
 Carga Horária: 40 horas semanais
 Un. Adm: (195758) HOSP. ESTADUAL LOUSITE FERREIRA DA SILVA
 Até: 31/08/2021

CONTRATO/SES/06469/2021 DE: 16/06/2021
 Processo Nº: 213433/2021
 Contratado: (299738/1) DOUGLAS DOS ANJOS NASCIMENTO DE OLIVEIRA
 CPF: 044.662.051-32
 Cargo/Função: (12038) NIVEL TECNICO ASSISTENCIAL
 Perfil Profissional: TÉCN. ENFERMAGEM
 Carga Horária: 40 horas semanais
 Un. Adm: (195758) HOSP. ESTADUAL LOUSITE FERREIRA DA SILVA
 Até: 31/08/2021

CONTRATO/SES/06470/2021 DE: 16/06/2021
 Processo Nº: 213433/2021
 Contratado: (299743/1) ROSINEY MAGALHAES DA COSTA
 CPF: 701.667.301-49
 Cargo/Função: (12038) NIVEL TECNICO ASSISTENCIAL
 Perfil Profissional: TÉCN. ENFERMAGEM
 Carga Horária: 40 horas semanais
 Un. Adm: (195758) HOSP. ESTADUAL LOUSITE FERREIRA DA SILVA
 Até: 31/08/2021

CONTRATO/SES/06471/2021 DE: 16/06/2021
 Processo Nº: 213433/2021
 Contratado: (299744/1) OSCAR GARCIA DA SILVA FILHO
 CPF: 013.758.281-18
 Cargo/Função: (12038) NIVEL TECNICO ASSISTENCIAL
 Perfil Profissional: TÉCN. ENFERMAGEM
 Carga Horária: 40 horas semanais
 Un. Adm: (195758) HOSP. ESTADUAL LOUSITE FERREIRA DA SILVA
 Até: 31/08/2021

CONTRATO/SES/06472/2021 DE: 16/06/2021
 Processo Nº: 213433/2021
 Contratado: (299750/1) GUSTAVO DE OLIVEIRA LEMES BRAZ
 CPF: 047.991.921-67
 Cargo/Função: (12038) NIVEL TECNICO ASSISTENCIAL
 Perfil Profissional: TÉCN. ENFERMAGEM
 Carga Horária: 40 horas semanais
 Un. Adm: (195758) HOSP. ESTADUAL LOUSITE FERREIRA DA SILVA
 Até: 31/08/2021

CONTRATO/SES/06473/2021 DE: 16/06/2021
 Processo Nº: 213433/2021
 Contratado: (299754/1) CLAUDETE DOS SANTOS FIGUEIREDO CRUZ
 CPF: 006.860.971-06
 Cargo/Função: (12038) NIVEL TECNICO ASSISTENCIAL
 Perfil Profissional: TÉCN. ENFERMAGEM
 Carga Horária: 40 horas semanais
 Un. Adm: (195758) HOSP. ESTADUAL LOUSITE FERREIRA DA SILVA
 Até: 31/08/2021

CONTRATO/SES/06474/2021 DE: 16/06/2021
 Processo Nº: 213433/2021
 Contratado: (299770/2) EDSON SANTOS VASCONCELOS JUNIOR
 CPF: 022.603.631-64
 Cargo/Função: (12036) NIVEL SUPERIOR ASSISTENCIAL
 Perfil Profissional: FISIOTERAPEUTA
 Carga Horária: 30 horas semanais
 Un. Adm: (195758) HOSP. ESTADUAL LOUSITE FERREIRA DA SILVA
 Até: 31/08/2021

CONTRATO/SES/06475/2021 DE: 16/06/2021
 Processo Nº: 184803/2021
 Contratado: (299789/1) IZABELA TAIS DA SILVA
 CPF: 092.427.764-59
 Cargo/Função: (12036) NIVEL SUPERIOR ASSISTENCIAL
 Perfil Profissional: ENFERMEIRO
 Carga Horária: 40 horas semanais
 Un. Adm: (195693) HOSP. REG. DE SORRISO
 Até: 31/08/2021

CONTRATO/SES/06476/2021 DE: 16/06/2021
 Processo Nº: 184803/2021
 Contratado: (299790/1) MATEUS CECHETTI ZANATTA
 CPF: 042.041.471-19
 Cargo/Função: (12036) NIVEL SUPERIOR ASSISTENCIAL
 Perfil Profissional: ENFERMEIRO
 Carga Horária: 40 horas semanais
 Un. Adm: (195693) HOSP. REG. DE SORRISO
 Até: 31/08/2021

CONTRATO/SES/06477/2021 DE: 16/06/2021
 Processo Nº: 184803/2021
 Contratado: (299791/1) SHEYLIANE FERREIRA SILVA
 CPF: 031.274.071-90
 Cargo/Função: (12036) NIVEL SUPERIOR ASSISTENCIAL
 Perfil Profissional: ENFERMEIRO
 Carga Horária: 40 horas semanais
 Un. Adm: (195693) HOSP. REG. DE SORRISO
 Até: 31/08/2021

CONTRATO/SES/06478/2021 DE: 16/06/2021
 Processo Nº: 184803/2021
 Contratado: (299793/1) FABRICIA MARTINELLI
 CPF: 960.255.570-04
 Cargo/Função: (12036) NIVEL SUPERIOR ASSISTENCIAL
 Perfil Profissional: ENFERMEIRO
 Carga Horária: 40 horas semanais
 Un. Adm: (195693) HOSP. REG. DE SORRISO
 Até: 31/08/2021

CONTRATO/SES/06479/2021 DE: 16/06/2021
 Processo Nº: 213433/2021
 Contratado: (299801/1) FATIMA BUENO DE ALMEIDA
 CPF: 003.116.781-06
 Cargo/Função: (12038) NIVEL TECNICO ASSISTENCIAL
 Perfil Profissional: TÈC. ENFERMAGEM
 Carga Horária: 40 horas semanais
 Un. Adm: (195758) HOSP. ESTADUAL LOUSITE FERREIRA DA SILVA
 Até: 31/08/2021

CONTRATO/SES/06480/2021 DE: 16/06/2021
 Processo Nº: 213433/2021
 Contratado: (299806/1) ANTONYELLE CAROLINNE DE OLIVEIRA CRUZ
 CPF: 018.679.071-60
 Cargo/Função: (12036) NIVEL SUPERIOR ASSISTENCIAL
 Perfil Profissional: FISIOTERAPEUTA
 Carga Horária: 30 horas semanais
 Un. Adm: (195758) HOSP. ESTADUAL LOUSITE FERREIRA DA SILVA
 Até: 31/08/2021

CONTRATO/SES/06481/2021 DE: 16/06/2021
 Processo Nº: 213433/2021
 Contratado: (299807/1) ALESSANDRA RIBEIRO DA SILVA FERREIRA
 CPF: 001.285.641-05
 Cargo/Função: (12036) NIVEL SUPERIOR ASSISTENCIAL
 Perfil Profissional: FISIOTERAPEUTA
 Carga Horária: 30 horas semanais
 Un. Adm: (195758) HOSP. ESTADUAL LOUSITE FERREIRA DA SILVA
 Até: 31/08/2021

CONTRATO/SES/06482/2021 DE: 16/06/2021
 Processo Nº: 213433/2021
 Contratado: (299808/1) ARIANE RODRIGUES SILVA FERREIRA
 CPF: 053.670.444-92
 Cargo/Função: (12036) NIVEL SUPERIOR ASSISTENCIAL
 Perfil Profissional: FISIOTERAPEUTA
 Carga Horária: 30 horas semanais
 Un. Adm: (195758) HOSP. ESTADUAL LOUSITE FERREIRA DA SILVA
 Até: 31/08/2021

CONTRATO/SES/06483/2021 DE: 16/06/2021
 Processo Nº: 213433/2021
 Contratado: (299813/1) BEATRIZ ROMAN CELESTINO
 CPF: 037.276.131-30
 Cargo/Função: (12036) NIVEL SUPERIOR ASSISTENCIAL
 Perfil Profissional: FISIOTERAPEUTA
 Carga Horária: 30 horas semanais
 Un. Adm: (195758) HOSP. ESTADUAL LOUSITE FERREIRA DA SILVA
 Até: 31/08/2021

CONTRATO/SES/06484/2021 DE: 16/06/2021
 Processo Nº: 213433/2021
 Contratado: (299816/1) FABIOLA GOMES SILVERIO
 CPF: 050.572.771-46
 Cargo/Função: (12036) NIVEL SUPERIOR ASSISTENCIAL
 Perfil Profissional: FISIOTERAPEUTA
 Carga Horária: 30 horas semanais
 Un. Adm: (195758) HOSP. ESTADUAL LOUSITE FERREIRA DA SILVA
 Até: 31/08/2021

CONTRATO/SES/06485/2021 DE: 16/06/2021
 Processo Nº: 213433/2021
 Contratado: (299821/1) DENNIFER CAROLINE DA SILVA
 CPF: 056.737.871-38
 Cargo/Função: (12036) NIVEL SUPERIOR ASSISTENCIAL
 Perfil Profissional: FISIOTERAPEUTA
 Carga Horária: 30 horas semanais
 Un. Adm: (195758) HOSP. ESTADUAL LOUSITE FERREIRA DA SILVA
 Até: 31/08/2021

CONTRATO/SES/06486/2021 DE: 16/06/2021
 Processo Nº: 213433/2021
 Contratado: (299822/1) ESTEFFANA PRISCILA DA SILVA
 CPF: 040.234.921-08
 Cargo/Função: (12036) NIVEL SUPERIOR ASSISTENCIAL
 Perfil Profissional: FISIOTERAPEUTA
 Carga Horária: 30 horas semanais
 Un. Adm: (195758) HOSP. ESTADUAL LOUSITE FERREIRA DA SILVA
 Até: 31/08/2021

CONTRATO/SES/06487/2021 DE: 16/06/2021
 Processo Nº: 213433/2021
 Contratado: (299825/1) MICHELI DA SILVA MORAES
 CPF: 056.541.771-17
 Cargo/Função: (12036) NIVEL SUPERIOR ASSISTENCIAL
 Perfil Profissional: FISIOTERAPEUTA
 Carga Horária: 30 horas semanais
 Un. Adm: (195758) HOSP. ESTADUAL LOUSITE FERREIRA DA SILVA
 Até: 31/08/2021

CONTRATO/SES/06488/2021 DE: 16/06/2021
 Processo Nº: 213433/2021
 Contratado: (299827/1) ANGELICA SILVA MENDES
 CPF: 853.855.571-53
 Cargo/Função: (12036) NIVEL SUPERIOR ASSISTENCIAL
 Perfil Profissional: FISIOTERAPEUTA

Carga Horária: 30 horas semanais
 Un. Adm: (195758) HOSP. ESTADUAL LOUSITE FERREIRA DA SILVA
 Até: 31/08/2021

CONTRATO/SES/06489/2021 DE: 16/06/2021
 Processo Nº: 213433/2021
 Contratado: (299828/1) KATYELLE PEREIRA PIMENTEL
 CPF: 015.967.531-61
 Cargo/Função: (12036) NIVEL SUPERIOR ASSISTENCIAL
 Perfil Profissional: ENFERMEIRO
 Carga Horária: 40 horas semanais
 Un. Adm: (195758) HOSP. ESTADUAL LOUSITE FERREIRA DA SILVA
 Até: 31/08/2021

CONTRATO/SES/06490/2021 DE: 16/06/2021
 Processo Nº: 213433/2021
 Contratado: (299830/1) VERONICA GONCALVES
 CPF: 057.378.381-02
 Cargo/Função: (12036) NIVEL SUPERIOR ASSISTENCIAL
 Perfil Profissional: FISIOTERAPEUTA
 Carga Horária: 30 horas semanais
 Un. Adm: (195758) HOSP. ESTADUAL LOUSITE FERREIRA DA SILVA
 Até: 31/08/2021

CONTRATO/SES/06491/2021 DE: 16/06/2021
 Processo Nº: 213433/2021
 Contratado: (299832/1) ROSELAINA CASTRO PIRES
 CPF: 627.448.281-49
 Cargo/Função: (12036) NIVEL SUPERIOR ASSISTENCIAL
 Perfil Profissional: FISIOTERAPEUTA
 Carga Horária: 30 horas semanais
 Un. Adm: (195758) HOSP. ESTADUAL LOUSITE FERREIRA DA SILVA
 Até: 31/08/2021

CONTRATO/SES/06492/2021 DE: 16/06/2021
 Processo Nº: 213433/2021
 Contratado: (299837/1) MILENA CHAVES DOS SANTOS FERREIRA
 CPF: 055.247.301-42
 Cargo/Função: (12036) NIVEL SUPERIOR ASSISTENCIAL
 Perfil Profissional: FISIOTERAPEUTA
 Carga Horária: 30 horas semanais
 Un. Adm: (195758) HOSP. ESTADUAL LOUSITE FERREIRA DA SILVA
 Até: 31/08/2021

CONTRATO/SES/06493/2021 DE: 16/06/2021
 Processo Nº: 213433/2021
 Contratado: (299838/1) MARIANE LEMES GONCALVES
 CPF: 037.011.471-08
 Cargo/Função: (12036) NIVEL SUPERIOR ASSISTENCIAL
 Perfil Profissional: FISIOTERAPEUTA
 Carga Horária: 30 horas semanais
 Un. Adm: (195758) HOSP. ESTADUAL LOUSITE FERREIRA DA SILVA
 Até: 31/08/2021

CONTRATO/SES/06494/2021 DE: 16/06/2021
 Processo Nº: 213433/2021
 Contratado: (299840/1) JULIANA BISERRA DE OLIVEIRA
 CPF: 019.785.611-05
 Cargo/Função: (12036) NIVEL SUPERIOR ASSISTENCIAL
 Perfil Profissional: FISIOTERAPEUTA
 Carga Horária: 30 horas semanais
 Un. Adm: (195758) HOSP. ESTADUAL LOUSITE FERREIRA DA SILVA
 Até: 31/08/2021

CONTRATO/SES/06495/2021 DE: 16/06/2021
 Processo Nº: 213433/2021
 Contratado: (299841/1) JESSIKA KAMILA PEREIRA FRANCO
 CPF: 039.437.311-11
 Cargo/Função: (12036) NIVEL SUPERIOR ASSISTENCIAL
 Perfil Profissional: FISIOTERAPEUTA
 Carga Horária: 30 horas semanais
 Un. Adm: (195758) HOSP. ESTADUAL LOUSITE FERREIRA DA SILVA
 Até: 31/08/2021

CONTRATO/SES/06496/2021 DE: 16/06/2021
 Processo Nº: 213433/2021
 Contratado: (299842/1) LENILO HEITOR CORREA NUNES
 CPF: 024.564.651-56
 Cargo/Função: (12036) NIVEL SUPERIOR ASSISTENCIAL
 Perfil Profissional: ENFERMEIRO
 Carga Horária: 40 horas semanais
 Un. Adm: (195758) HOSP. ESTADUAL LOUSITE FERREIRA DA SILVA
 Até: 31/08/2021

CONTRATO/SES/06497/2021 DE: 16/06/2021
 Processo Nº: 213433/2021
 Contratado: (299843/1) JENNYFER LORAINA PEREIRA SILVA
 CPF: 052.524.871-46
 Cargo/Função: (12036) NIVEL SUPERIOR ASSISTENCIAL
 Perfil Profissional: FISIOTERAPEUTA
 Carga Horária: 30 horas semanais
 Un. Adm: (195758) HOSP. ESTADUAL LOUSITE FERREIRA DA SILVA
 Até: 31/08/2021

CONTRATO/SES/06498/2021 DE: 16/06/2021
 Processo Nº: 213433/2021
 Contratado: (299850/1) JOREDIAS ALMEIDA DA SILVA
 CPF: 799.466.401-63
 Cargo/Função: (12036) NIVEL SUPERIOR ASSISTENCIAL
 Perfil Profissional: ENFERMEIRO
 Carga Horária: 40 horas semanais
 Un. Adm: (195758) HOSP. ESTADUAL LOUSITE FERREIRA DA SILVA
 Até: 31/08/2021

CONTRATO/SES/06499/2021 DE: 16/06/2021
 Processo Nº: 213433/2021

Contratado: (299857/2) DANIEL DA SILVA LEITE
 CPF: 024.396.601-67
 Cargo/Função: (12038) NIVEL TECNICO ASSISTENCIAL
 Perfil Profissional: TÈC. ENFERMAGEM
 Carga Horária: 40 horas semanais
 Un. Adm: (195758) HOSP. ESTADUAL LOUSITE FERREIRA DA SILVA
 Até: 31/08/2021

CONTRATO/SES/06500/2021 DE: 16/06/2021
 Processo Nº: 213433/2021
 Contratado: (299905/1) ANGELA GABRIELLY LEMES GIMENES DO

NASCIMENTO
 CPF: 015.931.551-40
 Cargo/Função: (12038) NIVEL TECNICO ASSISTENCIAL
 Perfil Profissional: TÈC. ENFERMAGEM
 Carga Horária: 40 horas semanais
 Un. Adm: (195758) HOSP. ESTADUAL LOUSITE FERREIRA DA SILVA
 Até: 31/08/2021

CONTRATO/SES/06501/2021 DE: 16/06/2021
 Processo Nº: 213433/2021
 Contratado: (299915/1) JANINY CALDAS DE SOUZA
 CPF: 024.023.081-76
 Cargo/Função: (12036) NIVEL SUPERIOR ASSISTENCIAL
 Perfil Profissional: ENFERMEIRO
 Carga Horária: 40 horas semanais
 Un. Adm: (195758) HOSP. ESTADUAL LOUSITE FERREIRA DA SILVA
 Até: 31/08/2021

CONTRATO/SES/06502/2021 DE: 16/06/2021
 Processo Nº: 213433/2021
 Contratado: (299922/1) LEDIANE DE SOUZA PEREIRA
 CPF: 732.700.401-72
 Cargo/Função: (12036) NIVEL SUPERIOR ASSISTENCIAL
 Perfil Profissional: FISIOTERAPEUTA
 Carga Horária: 30 horas semanais
 Un. Adm: (195758) HOSP. ESTADUAL LOUSITE FERREIRA DA SILVA
 Até: 31/08/2021

CONTRATO/SES/06503/2021 DE: 16/06/2021
 Processo Nº: 213433/2021
 Contratado: (299925/1) ANA CAROLINE MENDONCA TALAVERA
 CPF: 033.619.321-14
 Cargo/Função: (12036) NIVEL SUPERIOR ASSISTENCIAL
 Perfil Profissional: FISIOTERAPEUTA
 Carga Horária: 30 horas semanais
 Un. Adm: (195758) HOSP. ESTADUAL LOUSITE FERREIRA DA SILVA
 Até: 31/08/2021

CONTRATO/SES/06504/2021 DE: 16/06/2021
 Processo Nº: 213433/2021
 Contratado: (299931/1) ROSANGELA ALVES DOS SANTOS
 CPF: 506.965.481-00
 Cargo/Função: (12036) NIVEL SUPERIOR ASSISTENCIAL
 Perfil Profissional: FISIOTERAPEUTA
 Carga Horária: 30 horas semanais
 Un. Adm: (195758) HOSP. ESTADUAL LOUSITE FERREIRA DA SILVA
 Até: 31/08/2021

CONTRATO/SES/06505/2021 DE: 16/06/2021
 Processo Nº: 213433/2021
 Contratado: (299932/1) ANDERSON FATIMA DO NASCIMENTO OLIVEIRA
 CPF: 872.767.551-34
 Cargo/Função: (12036) NIVEL SUPERIOR ASSISTENCIAL
 Perfil Profissional: FISIOTERAPEUTA
 Carga Horária: 30 horas semanais
 Un. Adm: (195758) HOSP. ESTADUAL LOUSITE FERREIRA DA SILVA
 Até: 31/08/2021

CONTRATO/SES/06506/2021 DE: 16/06/2021
 Processo Nº: 213433/2021
 Contratado: (299935/1) MARCIA REGINA RODRIGUES GOMES
 CPF: 840.326.341-49
 Cargo/Função: (12036) NIVEL SUPERIOR ASSISTENCIAL
 Perfil Profissional: FISIOTERAPEUTA
 Carga Horária: 30 horas semanais
 Un. Adm: (195758) HOSP. ESTADUAL LOUSITE FERREIRA DA SILVA
 Até: 31/08/2021

CONTRATO/SES/06507/2021 DE: 16/06/2021
 Processo Nº: 213433/2021
 Contratado: (299972/1) AUDINEIA GUIMARAES DA SILVA JESUS
 CPF: 008.906.811-47
 Cargo/Função: (12038) NIVEL TECNICO ASSISTENCIAL
 Perfil Profissional: TÈC. ENFERMAGEM
 Carga Horária: 40 horas semanais
 Un. Adm: (195758) HOSP. ESTADUAL LOUSITE FERREIRA DA SILVA
 Até: 31/08/2021

CONTRATO/SES/06508/2021 DE: 16/06/2021
 Processo Nº: 213433/2021
 Contratado: (299973/1) NAJHA FERNANDA DE SOUSA DE PAULA CORREA
 CPF: 029.612.441-96
 Cargo/Função: (12036) NIVEL SUPERIOR ASSISTENCIAL
 Perfil Profissional: ENFERMEIRO
 Carga Horária: 40 horas semanais
 Un. Adm: (195758) HOSP. ESTADUAL LOUSITE FERREIRA DA SILVA
 Até: 31/08/2021

CONTRATO/SES/06509/2021 DE: 16/06/2021
 Processo Nº: 213433/2021
 Contratado: (300000/1) ADRIELY DA CRUZ E SILVA ROMPATE
 CPF: 028.565.021-13
 Cargo/Função: (12036) NIVEL SUPERIOR ASSISTENCIAL
 Perfil Profissional: PSICÓLOGO
 Carga Horária: 40 horas semanais

Un. Adm: (195758) HOSP. ESTADUAL LOUSITE FERREIRA DA SILVA
 Até: 31/08/2021

CONTRATO/SES/06510/2021 DE: 16/06/2021
 Processo Nº: 213433/2021
 Contratado: (300165/1) CAROLINA VIEIRA RODRIGUES
 CPF: 523.828.422-53
 Cargo/Função: (12038) NIVEL TECNICO ASSISTENCIAL
 Perfil Profissional: TÈC. ENFERMAGEM
 Carga Horária: 40 horas semanais
 Un. Adm: (195758) HOSP. ESTADUAL LOUSITE FERREIRA DA SILVA
 Até: 31/08/2021

CONTRATO/SES/06511/2021 DE: 16/06/2021
 Processo Nº: 213433/2021
 Contratado: (300167/1) ANDREIA DE OLIVEIRA
 CPF: 010.447.921-32
 Cargo/Função: (12038) NIVEL TECNICO ASSISTENCIAL
 Perfil Profissional: TÈC. ENFERMAGEM
 Carga Horária: 40 horas semanais
 Un. Adm: (195758) HOSP. ESTADUAL LOUSITE FERREIRA DA SILVA
 Até: 31/08/2021

CONTRATO/SES/06512/2021 DE: 16/06/2021
 Processo Nº: 213433/2021
 Contratado: (300179/1) EVERSON FERREIRA NUNES
 CPF: 048.012.081-18
 Cargo/Função: (12038) NIVEL TECNICO ASSISTENCIAL
 Perfil Profissional: TÈC. ENFERMAGEM
 Carga Horária: 40 horas semanais
 Un. Adm: (195758) HOSP. ESTADUAL LOUSITE FERREIRA DA SILVA
 Até: 31/08/2021

CONTRATO/SES/06513/2021 DE: 16/06/2021
 Processo Nº: 213433/2021
 Contratado: (300183/1) SANDRA REGINA ALVES DE CARVALHO
 CPF: 701.162.881-91
 Cargo/Função: (12036) NIVEL SUPERIOR ASSISTENCIAL
 Perfil Profissional: ENFERMEIRO
 Carga Horária: 40 horas semanais
 Un. Adm: (195758) HOSP. ESTADUAL LOUSITE FERREIRA DA SILVA
 Até: 31/08/2021

PUBLICADA, REGISTRADA, CUMPRÁ-SE.
 Cuiabá-MT, 15 de Junho de 2021.
 Gilberto Gomes de Figueiredo
 Secretário de Estado de Saúde

O Secretário de Estado de Saúde no uso de suas atribuições que lhes são conferidas por lei,

Resolve: DISTRATAR - SES
 Objeto: CONTRATAÇÃO TEMPORARIA

CONTRATO/SES/06514/2021 DE: 16/06/2021
 Processo Nº: 243667/2021
 Contratado: (300208/1) POLIANA PEREIRA DOS SANTOS
 CPF: 042.622.641-06
 Cargo/Função: (12046) NIVEL FUNDAMENTAL ADMINISTRATIVO
 Perfil Profissional: RECEPCIONISTA
 Carga Horária: 40 horas semanais
 Un. Adm: (195758) HOSP. ESTADUAL LOUSITE FERREIRA DA SILVA
 Em: 07/06/2021

PUBLICADA, REGISTRADA, CUMPRÁ-SE.
 Cuiabá-MT, 15 de Junho de 2021.
 Gilberto Gomes de Figueiredo
 Secretário de Estado de Saúde

O Secretário de Estado de Saúde no uso de suas atribuições que lhes são conferidas por lei,

Resolve: PRORROGAR - SES
 Objeto: CONTRATAÇÃO TEMPORARIA

CONTRATO/SES/06515/2021 DE: 16/06/2021
 Processo Nº: 213433/2021
 Contratado: (300272/1) MARCOS ALEXANDRE DA COSTA SANCHES
 CPF: 036.507.481-00
 Cargo/Função: (12038) NIVEL TECNICO ASSISTENCIAL
 Perfil Profissional: TÈC. ENFERMAGEM
 Carga Horária: 40 horas semanais
 Un. Adm: (195758) HOSP. ESTADUAL LOUSITE FERREIRA DA SILVA
 Até: 31/08/2021

CONTRATO/SES/06516/2021 DE: 16/06/2021
 Processo Nº: 213433/2021
 Contratado: (300298/1) SUELLEN DA SILVA OLIVEIRA
 CPF: 044.690.301-98
 Cargo/Função: (12036) NIVEL SUPERIOR ASSISTENCIAL
 Perfil Profissional: ENFERMEIRO
 Carga Horária: 40 horas semanais
 Un. Adm: (195758) HOSP. ESTADUAL LOUSITE FERREIRA DA SILVA
 Até: 31/08/2021

CONTRATO/SES/06517/2021 DE: 16/06/2021
 Processo Nº: 213433/2021
 Contratado: (300316/1) ROSANE JESUS BORGES
 CPF: 031.081.351-47
 Cargo/Função: (12038) NIVEL TECNICO ASSISTENCIAL
 Perfil Profissional: TÈC. ENFERMAGEM
 Carga Horária: 40 horas semanais
 Un. Adm: (195758) HOSP. ESTADUAL LOUSITE FERREIRA DA SILVA
 Até: 31/08/2021

CONTRATO/SES/06518/2021 DE: 16/06/2021
 Processo N°: 213433/2021
 Contratado: (300318/1) THALIA MARA SILVA NUNES
 CPF: 064.165.711-02
 Cargo/Função: (12036) NIVEL SUPERIOR ASSISTENCIAL
 Perfil Profissional: ENFERMEIRO
 Carga Horária: 40 horas semanais
 Un. Adm: (195758) HOSP. ESTADUAL LOUSITE FERREIRA DA SILVA
 Até: 31/08/2021

CONTRATO/SES/06519/2021 DE: 16/06/2021
 Processo N°: 213433/2021
 Contratado: (300323/1) PATRICIA MARQUES DA COSTA
 CPF: 988.216.011-53
 Cargo/Função: (12038) NIVEL TECNICO ASSISTENCIAL
 Perfil Profissional: TÈC. ENFERMAGEM
 Carga Horária: 40 horas semanais
 Un. Adm: (195758) HOSP. ESTADUAL LOUSITE FERREIRA DA SILVA
 Até: 31/08/2021

CONTRATO/SES/06520/2021 DE: 16/06/2021
 Processo N°: 213433/2021
 Contratado: (300325/1) KELLY DOS SANTOS ALVES
 CPF: 036.090.841-11
 Cargo/Função: (12038) NIVEL TECNICO ASSISTENCIAL
 Perfil Profissional: TÈC. ENFERMAGEM
 Carga Horária: 40 horas semanais
 Un. Adm: (195758) HOSP. ESTADUAL LOUSITE FERREIRA DA SILVA
 Até: 31/08/2021

CONTRATO/SES/06521/2021 DE: 16/06/2021
 Processo N°: 213433/2021
 Contratado: (300328/1) EMILSON MARCELINO LOPES
 CPF: 701.121.851-34
 Cargo/Função: (12038) NIVEL TECNICO ASSISTENCIAL
 Perfil Profissional: TÈC. ENFERMAGEM
 Carga Horária: 40 horas semanais
 Un. Adm: (195758) HOSP. ESTADUAL LOUSITE FERREIRA DA SILVA
 Até: 31/08/2021

CONTRATO/SES/06522/2021 DE: 16/06/2021
 Processo N°: 213433/2021
 Contratado: (300336/1) ANDREIA REGINA SANTOS LEITE
 CPF: 621.425.501-34
 Cargo/Função: (12038) NIVEL TECNICO ASSISTENCIAL
 Perfil Profissional: TÈC. ENFERMAGEM
 Carga Horária: 40 horas semanais
 Un. Adm: (195758) HOSP. ESTADUAL LOUSITE FERREIRA DA SILVA
 Até: 31/08/2021

CONTRATO/SES/06523/2021 DE: 16/06/2021
 Processo N°: 213433/2021
 Contratado: (300341/1) ROSENEIDE DE SOUZA
 CPF: 004.222.681-35
 Cargo/Função: (12038) NIVEL TECNICO ASSISTENCIAL
 Perfil Profissional: TÈC. ENFERMAGEM
 Carga Horária: 40 horas semanais
 Un. Adm: (195758) HOSP. ESTADUAL LOUSITE FERREIRA DA SILVA
 Até: 31/08/2021

CONTRATO/SES/06524/2021 DE: 16/06/2021
 Processo N°: 213433/2021
 Contratado: (300344/1) MARIACICA GONCALVES DA SILVA
 CPF: 691.821.161-72
 Cargo/Função: (12038) NIVEL TECNICO ASSISTENCIAL
 Perfil Profissional: TÈC. ENFERMAGEM
 Carga Horária: 40 horas semanais
 Un. Adm: (195758) HOSP. ESTADUAL LOUSITE FERREIRA DA SILVA
 Até: 31/08/2021

CONTRATO/SES/06525/2021 DE: 16/06/2021
 Processo N°: 213433/2021
 Contratado: (300355/1) RUTE DA COSTA
 CPF: 690.926.051-15
 Cargo/Função: (12038) NIVEL TECNICO ASSISTENCIAL
 Perfil Profissional: TÈC. ENFERMAGEM
 Carga Horária: 40 horas semanais
 Un. Adm: (195758) HOSP. ESTADUAL LOUSITE FERREIRA DA SILVA
 Até: 31/08/2021

CONTRATO/SES/06526/2021 DE: 16/06/2021
 Processo N°: 213433/2021
 Contratado: (300403/1) MARCUS VINICIOS DE SOUZA
 CPF: 023.799.871-81
 Cargo/Função: (12038) NIVEL TECNICO ASSISTENCIAL
 Perfil Profissional: TÈC. ENFERMAGEM
 Carga Horária: 40 horas semanais
 Un. Adm: (195758) HOSP. ESTADUAL LOUSITE FERREIRA DA SILVA
 Até: 31/08/2021

CONTRATO/SES/06527/2021 DE: 16/06/2021
 Processo N°: 213433/2021
 Contratado: (300436/1) VINICIUS DA SILVA RODRIGUES
 CPF: 061.957.191-88
 Cargo/Função: (12036) NIVEL SUPERIOR ASSISTENCIAL
 Perfil Profissional: FISIOTERAPEUTA
 Carga Horária: 30 horas semanais
 Un. Adm: (195758) HOSP. ESTADUAL LOUSITE FERREIRA DA SILVA
 Até: 31/08/2021

CONTRATO/SES/06528/2021 DE: 16/06/2021
 Processo N°: 213433/2021
 Contratado: (300442/1) GISELE GESSICA MORREIRA DA SILVA
 CPF: 015.128.231-55
 Cargo/Função: (12038) NIVEL TECNICO ASSISTENCIAL
 Perfil Profissional: TÈC. ENFERMAGEM

Carga Horária: 40 horas semanais
 Un. Adm: (195758) HOSP. ESTADUAL LOUSITE FERREIRA DA SILVA
 Até: 31/08/2021

CONTRATO/SES/06529/2021 DE: 16/06/2021
 Processo N°: 213433/2021
 Contratado: (300445/1) FABRICIO ALECSANDER MARCIANO DOS SANTOS
 CPF: 043.378.251-00
 Cargo/Função: (12038) NIVEL TECNICO ASSISTENCIAL
 Perfil Profissional: TÈC. ENFERMAGEM
 Carga Horária: 40 horas semanais
 Un. Adm: (195758) HOSP. ESTADUAL LOUSITE FERREIRA DA SILVA
 Até: 31/08/2021

CONTRATO/SES/06530/2021 DE: 16/06/2021
 Processo N°: 213433/2021
 Contratado: (300446/1) DEBORA DA SILVA
 CPF: 000.756.441-42
 Cargo/Função: (12038) NIVEL TECNICO ASSISTENCIAL
 Perfil Profissional: TÈC. ENFERMAGEM
 Carga Horária: 40 horas semanais
 Un. Adm: (195758) HOSP. ESTADUAL LOUSITE FERREIRA DA SILVA
 Até: 31/08/2021

CONTRATO/SES/06531/2021 DE: 16/06/2021
 Processo N°: 184803/2021
 Contratado: (300466/1) DAIANE COSTA DE CARVALHO SANTOS
 CPF: 040.122.223-33
 Cargo/Função: (12038) NIVEL TECNICO ASSISTENCIAL
 Perfil Profissional: TÈC. ENFERMAGEM
 Carga Horária: 40 horas semanais
 Un. Adm: (195693) HOSP. REG. DE SORRISO
 Até: 31/08/2021

CONTRATO/SES/06532/2021 DE: 16/06/2021
 Processo N°: 213433/2021
 Contratado: (300733/1) GIBRANNA JANETE SILVA OLIVEIRA DA CRUZ
 CPF: 000.734.781-21
 Cargo/Função: (12036) NIVEL SUPERIOR ASSISTENCIAL
 Perfil Profissional: ENFERMEIRO
 Carga Horária: 40 horas semanais
 Un. Adm: (195758) HOSP. ESTADUAL LOUSITE FERREIRA DA SILVA
 Até: 31/08/2021

CONTRATO/SES/06533/2021 DE: 16/06/2021
 Processo N°: 213433/2021
 Contratado: (300737/3) OZEIAS BARROZO DOS SANTOS
 CPF: 028.395.851-03
 Cargo/Função: (12036) NIVEL SUPERIOR ASSISTENCIAL
 Perfil Profissional: ENFERMEIRO
 Carga Horária: 40 horas semanais
 Un. Adm: (195758) HOSP. ESTADUAL LOUSITE FERREIRA DA SILVA
 Até: 31/08/2021

CONTRATO/SES/06534/2021 DE: 16/06/2021
 Processo N°: 213433/2021
 Contratado: (300739/1) JEANE AUXILIADORA DIAS DE AMORIM
 CPF: 688.158.831-34
 Cargo/Função: (12036) NIVEL SUPERIOR ASSISTENCIAL
 Perfil Profissional: ENFERMEIRO
 Carga Horária: 40 horas semanais
 Un. Adm: (195758) HOSP. ESTADUAL LOUSITE FERREIRA DA SILVA
 Até: 31/08/2021

CONTRATO/SES/06535/2021 DE: 16/06/2021
 Processo N°: 213433/2021
 Contratado: (300752/1) KITTY DE CASTRO SIQUEIRA
 CPF: 007.435.241-52
 Cargo/Função: (12038) NIVEL TECNICO ASSISTENCIAL
 Perfil Profissional: TÈC. ENFERMAGEM
 Carga Horária: 40 horas semanais
 Un. Adm: (195758) HOSP. ESTADUAL LOUSITE FERREIRA DA SILVA
 Até: 31/08/2021

CONTRATO/SES/06536/2021 DE: 16/06/2021
 Processo N°: 213433/2021
 Contratado: (300755/1) KAREN BRUNA NASCIMENTO PINTO
 CPF: 024.749.952-85
 Cargo/Função: (12038) NIVEL TECNICO ASSISTENCIAL
 Perfil Profissional: TÈC. ENFERMAGEM
 Carga Horária: 40 horas semanais
 Un. Adm: (195758) HOSP. ESTADUAL LOUSITE FERREIRA DA SILVA
 Até: 31/08/2021

CONTRATO/SES/06537/2021 DE: 16/06/2021
 Processo N°: 213433/2021
 Contratado: (300760/1) JAQUELINE CRISTINA PEREIRA PINTO
 CPF: 046.401.921-42
 Cargo/Função: (12038) NIVEL TECNICO ASSISTENCIAL
 Perfil Profissional: TÈC. ENFERMAGEM
 Carga Horária: 40 horas semanais
 Un. Adm: (195758) HOSP. ESTADUAL LOUSITE FERREIRA DA SILVA
 Até: 31/08/2021

CONTRATO/SES/06538/2021 DE: 16/06/2021
 Processo N°: 213433/2021
 Contratado: (300773/1) GISLAINE CUNHA CABRAL LEITE DOS REIS
 CPF: 913.062.721-49
 Cargo/Função: (12038) NIVEL TECNICO ASSISTENCIAL
 Perfil Profissional: TÈC. ENFERMAGEM
 Carga Horária: 40 horas semanais
 Un. Adm: (195758) HOSP. ESTADUAL LOUSITE FERREIRA DA SILVA
 Até: 31/08/2021

CONTRATO/SES/06539/2021 DE: 16/06/2021
 Processo N°: 213433/2021

Contratado: (300778/1) ALINE OLIVEIRA GALVAO
 CPF: 880.742.772-91
 Cargo/Função: (12038) NIVEL TECNICO ASSISTENCIAL
 Perfil Profissional: TÈC. ENFERMAGEM
 Carga Horária: 40 horas semanais
 Un. Adm: (195758) HOSP. ESTADUAL LOUSITE FERREIRA DA SILVA
 Até: 31/08/2021

CONTRATO/SES/06540/2021 DE: 16/06/2021
 Processo N°: 213433/2021
 Contratado: (300781/1) VANUZA FRANCISCA ALVES DA CUNHA MARTINS
 CPF: 030.475.651-20
 Cargo/Função: (12036) NIVEL SUPERIOR ASSISTENCIAL
 Perfil Profissional: FISIOTERAPEUTA
 Carga Horária: 30 horas semanais
 Un. Adm: (195758) HOSP. ESTADUAL LOUSITE FERREIRA DA SILVA
 Até: 31/08/2021

CONTRATO/SES/06541/2021 DE: 16/06/2021
 Processo N°: 213433/2021
 Contratado: (300783/1) RAYANNE FERNANDA D'AGUETTI LIMA
 CPF: 701.005.961-69
 Cargo/Função: (12036) NIVEL SUPERIOR ASSISTENCIAL
 Perfil Profissional: FISIOTERAPEUTA
 Carga Horária: 30 horas semanais
 Un. Adm: (195758) HOSP. ESTADUAL LOUSITE FERREIRA DA SILVA
 Até: 31/08/2021

CONTRATO/SES/06542/2021 DE: 16/06/2021
 Processo N°: 213433/2021
 Contratado: (300786/1) LETICIA QUEIROZ DE OLIVEIRA MALTESO
 CPF: 042.333.401-85
 Cargo/Função: (12036) NIVEL SUPERIOR ASSISTENCIAL
 Perfil Profissional: FISIOTERAPEUTA
 Carga Horária: 30 horas semanais
 Un. Adm: (195758) HOSP. ESTADUAL LOUSITE FERREIRA DA SILVA
 Até: 31/08/2021

CONTRATO/SES/06543/2021 DE: 16/06/2021
 Processo N°: 213433/2021
 Contratado: (300790/1) KARLA GABRIELE DO ESPIRITO SANTO
 CPF: 063.028.291-94
 Cargo/Função: (12036) NIVEL SUPERIOR ASSISTENCIAL
 Perfil Profissional: FISIOTERAPEUTA
 Carga Horária: 30 horas semanais
 Un. Adm: (195758) HOSP. ESTADUAL LOUSITE FERREIRA DA SILVA
 Até: 31/08/2021

CONTRATO/SES/06544/2021 DE: 16/06/2021
 Processo N°: 213433/2021
 Contratado: (300794/2) HAILTO FLAVIO SOUZA FIGUEIRA
 CPF: 041.635.761-00
 Cargo/Função: (12036) NIVEL SUPERIOR ASSISTENCIAL
 Perfil Profissional: FISIOTERAPEUTA
 Carga Horária: 30 horas semanais
 Un. Adm: (195758) HOSP. ESTADUAL LOUSITE FERREIRA DA SILVA
 Até: 31/08/2021

CONTRATO/SES/06545/2021 DE: 16/06/2021
 Processo N°: 213433/2021
 Contratado: (300796/2) CARLOS HENRIQUE TEIXEIRA AGOSTINHO DE JESUS
 CPF: 046.726.651-43
 Cargo/Função: (12036) NIVEL SUPERIOR ASSISTENCIAL
 Perfil Profissional: FISIOTERAPEUTA
 Carga Horária: 30 horas semanais
 Un. Adm: (195758) HOSP. ESTADUAL LOUSITE FERREIRA DA SILVA
 Até: 31/08/2021

CONTRATO/SES/06546/2021 DE: 16/06/2021
 Processo N°: 213433/2021
 Contratado: (300799/1) ARIANNY DOURADO OLIVEIRA DE ALCANTARA
 CPF: 039.828.371-03
 Cargo/Função: (12036) NIVEL SUPERIOR ASSISTENCIAL
 Perfil Profissional: FISIOTERAPEUTA
 Carga Horária: 30 horas semanais
 Un. Adm: (195758) HOSP. ESTADUAL LOUSITE FERREIRA DA SILVA
 Até: 31/08/2021

CONTRATO/SES/06547/2021 DE: 16/06/2021
 Processo N°: 213433/2021
 Contratado: (300819/1) LEIDIANE DE ARRUDA NUNES
 CPF: 046.499.321-06
 Cargo/Função: (12036) NIVEL SUPERIOR ASSISTENCIAL
 Perfil Profissional: FISIOTERAPEUTA
 Carga Horária: 30 horas semanais
 Un. Adm: (195758) HOSP. ESTADUAL LOUSITE FERREIRA DA SILVA
 Até: 31/08/2021

CONTRATO/SES/06548/2021 DE: 16/06/2021
 Processo N°: 213433/2021
 Contratado: (300820/2) DANIELY CAMILA TIBALDI CALDATO
 CPF: 032.457.391-09
 Cargo/Função: (12036) NIVEL SUPERIOR ASSISTENCIAL
 Perfil Profissional: FISIOTERAPEUTA
 Carga Horária: 30 horas semanais
 Un. Adm: (195758) HOSP. ESTADUAL LOUSITE FERREIRA DA SILVA
 Até: 31/08/2021

CONTRATO/SES/06549/2021 DE: 16/06/2021
 Processo N°: 213433/2021
 Contratado: (300821/1) WILSA ALMEIDA PAIVA DE MORAES
 CPF: 017.466.551-27
 Cargo/Função: (12036) NIVEL SUPERIOR ASSISTENCIAL
 Perfil Profissional: ENFERMEIRO
 Carga Horária: 40 horas semanais
 Un. Adm: (195758) HOSP. ESTADUAL LOUSITE FERREIRA DA SILVA

Até: 31/08/2021

CONTRATO/SES/06550/2021 DE: 16/06/2021
 Processo N°: 213433/2021
 Contratado: (300822/1) IZAURA CATARINA BARROS
 CPF: 003.688.201-14
 Cargo/Função: (12038) NIVEL TECNICO ASSISTENCIAL
 Perfil Profissional: TÈC. ENFERMAGEM
 Carga Horária: 40 horas semanais
 Un. Adm: (195758) HOSP. ESTADUAL LOUSITE FERREIRA DA SILVA
 Até: 31/08/2021

CONTRATO/SES/06551/2021 DE: 16/06/2021
 Processo N°: 213433/2021
 Contratado: (300830/1) SUELEN DA SILVA DOMINGOS
 CPF: 044.782.391-42
 Cargo/Função: (12038) NIVEL TECNICO ASSISTENCIAL
 Perfil Profissional: TÈC. ENFERMAGEM
 Carga Horária: 40 horas semanais
 Un. Adm: (195758) HOSP. ESTADUAL LOUSITE FERREIRA DA SILVA
 Até: 31/08/2021

CONTRATO/SES/06552/2021 DE: 16/06/2021
 Processo N°: 213433/2021
 Contratado: (300875/1) ELBA CAROLINA DA SILVA PEREIRA
 CPF: 014.470.041-75
 Cargo/Função: (12036) NIVEL SUPERIOR ASSISTENCIAL
 Perfil Profissional: FISIOTERAPEUTA
 Carga Horária: 30 horas semanais
 Un. Adm: (195758) HOSP. ESTADUAL LOUSITE FERREIRA DA SILVA
 Até: 31/08/2021

CONTRATO/SES/06553/2021 DE: 16/06/2021
 Processo N°: 213433/2021
 Contratado: (300877/1) NEUZA ALVES DE ALMEIDA
 CPF: 013.485.641-48
 Cargo/Função: (12038) NIVEL TECNICO ASSISTENCIAL
 Perfil Profissional: TÈC. ENFERMAGEM
 Carga Horária: 40 horas semanais
 Un. Adm: (195758) HOSP. ESTADUAL LOUSITE FERREIRA DA SILVA
 Até: 31/08/2021

CONTRATO/SES/06554/2021 DE: 16/06/2021
 Processo N°: 213433/2021
 Contratado: (300882/1) ALESSANDRA TEIXEIRA DA ROSA
 CPF: 014.800.851-89
 Cargo/Função: (12038) NIVEL TECNICO ASSISTENCIAL
 Perfil Profissional: TÈC. ENFERMAGEM
 Carga Horária: 40 horas semanais
 Un. Adm: (195758) HOSP. ESTADUAL LOUSITE FERREIRA DA SILVA
 Até: 31/08/2021

CONTRATO/SES/06555/2021 DE: 16/06/2021
 Processo N°: 213433/2021
 Contratado: (300899/1) DANIELLE KAROLINE ANDERSEN
 CPF: 049.161.181-11
 Cargo/Função: (12036) NIVEL SUPERIOR ASSISTENCIAL
 Perfil Profissional: FISIOTERAPEUTA
 Carga Horária: 30 horas semanais
 Un. Adm: (195758) HOSP. ESTADUAL LOUSITE FERREIRA DA SILVA
 Até: 31/08/2021

CONTRATO/SES/06556/2021 DE: 16/06/2021
 Processo N°: 213433/2021
 Contratado: (300901/1) DIEGO EDUARDO DE OLIVEIRA AGUIAR
 CPF: 035.658.331-73
 Cargo/Função: (12036) NIVEL SUPERIOR ASSISTENCIAL
 Perfil Profissional: FISIOTERAPEUTA
 Carga Horária: 30 horas semanais
 Un. Adm: (195758) HOSP. ESTADUAL LOUSITE FERREIRA DA SILVA
 Até: 31/08/2021

CONTRATO/SES/06557/2021 DE: 16/06/2021
 Processo N°: 213433/2021
 Contratado: (300910/1) ELISANGELA SOUSA TAVARES
 CPF: 762.915.703-78
 Cargo/Função: (12036) NIVEL SUPERIOR ASSISTENCIAL
 Perfil Profissional: ENFERMEIRO
 Carga Horária: 40 horas semanais
 Un. Adm: (195758) HOSP. ESTADUAL LOUSITE FERREIRA DA SILVA
 Até: 31/08/2021

CONTRATO/SES/06558/2021 DE: 16/06/2021
 Processo N°: 213433/2021
 Contratado: (300950/1) TATIANA CAMPOS TEIXEIRA
 CPF: 034.199.291-70
 Cargo/Função: (12038) NIVEL TECNICO ASSISTENCIAL
 Perfil Profissional: TÈC. ENFERMAGEM
 Carga Horária: 40 horas semanais
 Un. Adm: (195758) HOSP. ESTADUAL LOUSITE FERREIRA DA SILVA
 Até: 31/08/2021

CONTRATO/SES/06559/2021 DE: 16/06/2021
 Processo N°: 213433/2021
 Contratado: (300958/1) CRISTIANE SOUZA COELHO
 CPF: 020.527.481-13
 Cargo/Função: (12036) NIVEL SUPERIOR ASSISTENCIAL
 Perfil Profissional: FISIOTERAPEUTA
 Carga Horária: 30 horas semanais
 Un. Adm: (195758) HOSP. ESTADUAL LOUSITE FERREIRA DA SILVA
 Até: 31/08/2021

CONTRATO/SES/06560/2021 DE: 16/06/2021
 Processo N°: 213433/2021
 Contratado: (300959/1) ELIZAINNE GONCALINA BASTOS
 CPF: 036.290.871-08

Cargo/Função: (12036) NIVEL SUPERIOR ASSISTENCIAL
 Perfil Profissional: ENFERMEIRO
 Carga Horária: 40 horas semanais
 Un. Adm: (195758) HOSP. ESTADUAL LOUSITE FERREIRA DA SILVA
 Até: 31/08/2021

CONTRATO/SES/06561/2021 DE: 16/06/2021
 Processo N°: 213433/2021
 Contratado: (300961/1) IRINEU DE OLIVEIRA BARROS
 CPF: 019.995.571-90
 Cargo/Função: (12036) NIVEL SUPERIOR ASSISTENCIAL
 Perfil Profissional: ENFERMEIRO
 Carga Horária: 40 horas semanais
 Un. Adm: (195758) HOSP. ESTADUAL LOUSITE FERREIRA DA SILVA
 Até: 31/08/2021

CONTRATO/SES/06562/2021 DE: 16/06/2021
 Processo N°: 213433/2021
 Contratado: (300977/1) DANIELLE NASCIMENTO DA SILVA VASCONCELOS
 CPF: 009.015.521-19
 Cargo/Função: (12036) NIVEL SUPERIOR ASSISTENCIAL
 Perfil Profissional: ENFERMEIRO
 Carga Horária: 40 horas semanais
 Un. Adm: (195758) HOSP. ESTADUAL LOUSITE FERREIRA DA SILVA
 Até: 31/08/2021

CONTRATO/SES/06563/2021 DE: 16/06/2021
 Processo N°: 213433/2021
 Contratado: (301005/1) TAIS DE OLIVEIRA FERREIRA
 CPF: 018.432.851-93
 Cargo/Função: (12038) NIVEL TECNICO ASSISTENCIAL
 Perfil Profissional: TÊC. ENFERMAGEM
 Carga Horária: 40 horas semanais
 Un. Adm: (195758) HOSP. ESTADUAL LOUSITE FERREIRA DA SILVA
 Até: 31/08/2021

CONTRATO/SES/06564/2021 DE: 16/06/2021
 Processo N°: 213433/2021
 Contratado: (301007/1) NATACHA MICHELLY RONDON
 CPF: 043.356.491-18
 Cargo/Função: (12036) NIVEL SUPERIOR ASSISTENCIAL
 Perfil Profissional: ENFERMEIRO
 Carga Horária: 40 horas semanais
 Un. Adm: (195758) HOSP. ESTADUAL LOUSITE FERREIRA DA SILVA
 Até: 31/08/2021

CONTRATO/SES/06565/2021 DE: 16/06/2021
 Processo N°: 213433/2021
 Contratado: (301026/1) MARIA APARECIDA SILVA FERNANDES
 CPF: 028.181.011-74
 Cargo/Função: (12036) NIVEL SUPERIOR ASSISTENCIAL
 Perfil Profissional: ENFERMEIRO
 Carga Horária: 40 horas semanais
 Un. Adm: (195758) HOSP. ESTADUAL LOUSITE FERREIRA DA SILVA
 Até: 31/08/2021

CONTRATO/SES/06566/2021 DE: 16/06/2021
 Processo N°: 213433/2021
 Contratado: (301028/1) GUSTAVO RIBEIRO DOS SANTOS
 CPF: 060.347.201-09
 Cargo/Função: (12038) NIVEL TECNICO ASSISTENCIAL
 Perfil Profissional: TÊC. ENFERMAGEM
 Carga Horária: 40 horas semanais
 Un. Adm: (195758) HOSP. ESTADUAL LOUSITE FERREIRA DA SILVA
 Até: 31/08/2021

CONTRATO/SES/06567/2021 DE: 16/06/2021
 Processo N°: 213433/2021
 Contratado: (301038/1) LARISSA COSTA DE SOUZA
 CPF: 018.590.772-50
 Cargo/Função: (12036) NIVEL SUPERIOR ASSISTENCIAL
 Perfil Profissional: ENFERMEIRO
 Carga Horária: 40 horas semanais
 Un. Adm: (195758) HOSP. ESTADUAL LOUSITE FERREIRA DA SILVA
 Até: 31/08/2021

CONTRATO/SES/06568/2021 DE: 16/06/2021
 Processo N°: 213433/2021
 Contratado: (301090/1) ANA PAULA SANTANA DA SILVA
 CPF: 043.108.621-44
 Cargo/Função: (12036) NIVEL SUPERIOR ASSISTENCIAL
 Perfil Profissional: ENFERMEIRO
 Carga Horária: 40 horas semanais
 Un. Adm: (195758) HOSP. ESTADUAL LOUSITE FERREIRA DA SILVA
 Até: 31/08/2021

CONTRATO/SES/06569/2021 DE: 16/06/2021
 Processo N°: 213433/2021
 Contratado: (301163/1) LINDA INES ALMEIDA ROSA
 CPF: 051.158.951-45
 Cargo/Função: (12036) NIVEL SUPERIOR ASSISTENCIAL
 Perfil Profissional: ENFERMEIRO
 Carga Horária: 40 horas semanais
 Un. Adm: (195758) HOSP. ESTADUAL LOUSITE FERREIRA DA SILVA
 Até: 31/08/2021

CONTRATO/SES/06570/2021 DE: 16/06/2021
 Processo N°: 213433/2021
 Contratado: (302427/1) LUZIA APARECIDA DE MORAIS GOMES
 CPF: 011.088.731-03
 Cargo/Função: (12038) NIVEL TECNICO ASSISTENCIAL
 Perfil Profissional: TÊC. ENFERMAGEM
 Carga Horária: 40 horas semanais
 Un. Adm: (195758) HOSP. ESTADUAL LOUSITE FERREIRA DA SILVA
 Até: 31/08/2021

CONTRATO/SES/06571/2021 DE: 16/06/2021
 Processo N°: 213433/2021
 Contratado: (302503/1) HELAINE CRISTINA DIAS DOS REIS
 CPF: 807.854.921-00
 Cargo/Função: (12038) NIVEL TECNICO ASSISTENCIAL
 Perfil Profissional: TÊC. ENFERMAGEM
 Carga Horária: 40 horas semanais
 Un. Adm: (195758) HOSP. ESTADUAL LOUSITE FERREIRA DA SILVA
 Até: 31/08/2021

CONTRATO/SES/06572/2021 DE: 16/06/2021
 Processo N°: 213433/2021
 Contratado: (302506/1) SILVANIA FERREIRA DA SILVA
 CPF: 035.388.621-17
 Cargo/Função: (12038) NIVEL TECNICO ASSISTENCIAL
 Perfil Profissional: TÊC. ENFERMAGEM
 Carga Horária: 40 horas semanais
 Un. Adm: (195758) HOSP. ESTADUAL LOUSITE FERREIRA DA SILVA
 Até: 31/08/2021

CONTRATO/SES/06573/2021 DE: 16/06/2021
 Processo N°: 213433/2021
 Contratado: (302507/1) WIL ROBSON DA CRUZ
 CPF: 841.580.181-53
 Cargo/Função: (12038) NIVEL TECNICO ASSISTENCIAL
 Perfil Profissional: TÊC. ENFERMAGEM
 Carga Horária: 40 horas semanais
 Un. Adm: (195758) HOSP. ESTADUAL LOUSITE FERREIRA DA SILVA
 Até: 31/08/2021

CONTRATO/SES/06574/2021 DE: 16/06/2021
 Processo N°: 213433/2021
 Contratado: (302508/1) IGOR GUARIM DE PAULA SANTOS
 CPF: 048.515.131-60
 Cargo/Função: (12036) NIVEL SUPERIOR ASSISTENCIAL
 Perfil Profissional: FISIOTERAPEUTA
 Carga Horária: 30 horas semanais
 Un. Adm: (195758) HOSP. ESTADUAL LOUSITE FERREIRA DA SILVA
 Até: 31/08/2021

CONTRATO/SES/06575/2021 DE: 16/06/2021
 Processo N°: 213433/2021
 Contratado: (302509/1) GABRIELE NEVES
 CPF: 046.235.891-70
 Cargo/Função: (12036) NIVEL SUPERIOR ASSISTENCIAL
 Perfil Profissional: FISIOTERAPEUTA
 Carga Horária: 30 horas semanais
 Un. Adm: (195758) HOSP. ESTADUAL LOUSITE FERREIRA DA SILVA
 Até: 31/08/2021

CONTRATO/SES/06576/2021 DE: 16/06/2021
 Processo N°: 213433/2021
 Contratado: (302511/1) DANILO FERREIRA MARTINS
 CPF: 044.539.671-79
 Cargo/Função: (12036) NIVEL SUPERIOR ASSISTENCIAL
 Perfil Profissional: FISIOTERAPEUTA
 Carga Horária: 30 horas semanais
 Un. Adm: (195758) HOSP. ESTADUAL LOUSITE FERREIRA DA SILVA
 Até: 31/08/2021

CONTRATO/SES/06577/2021 DE: 16/06/2021
 Processo N°: 213433/2021
 Contratado: (302512/1) MICHELLE RAFAELA DE OLIVEIRA
 CPF: 053.239.461-56
 Cargo/Função: (12036) NIVEL SUPERIOR ASSISTENCIAL
 Perfil Profissional: ENFERMEIRO
 Carga Horária: 40 horas semanais
 Un. Adm: (195758) HOSP. ESTADUAL LOUSITE FERREIRA DA SILVA
 Até: 31/08/2021

CONTRATO/SES/06578/2021 DE: 16/06/2021
 Processo N°: 213433/2021
 Contratado: (302541/1) KAMILLA BEZERRA CABRAL
 CPF: 030.952.461-02
 Cargo/Função: (12036) NIVEL SUPERIOR ASSISTENCIAL
 Perfil Profissional: ENFERMEIRO
 Carga Horária: 40 horas semanais
 Un. Adm: (195758) HOSP. ESTADUAL LOUSITE FERREIRA DA SILVA
 Até: 31/08/2021

CONTRATO/SES/06579/2021 DE: 16/06/2021
 Processo N°: 213433/2021
 Contratado: (302737/1) ROSANI PRADO DA SILVA BATISTA
 CPF: 005.920.441-90
 Cargo/Função: (12038) NIVEL TECNICO ASSISTENCIAL
 Perfil Profissional: TÊC. ENFERMAGEM
 Carga Horária: 40 horas semanais
 Un. Adm: (195758) HOSP. ESTADUAL LOUSITE FERREIRA DA SILVA
 Até: 31/08/2021

CONTRATO/SES/06580/2021 DE: 16/06/2021
 Processo N°: 184803/2021
 Contratado: (304187/1) ALISON FERNANDO DA SILVA OLIVEIRA
 CPF: 042.090.881-10
 Cargo/Função: (12036) NIVEL SUPERIOR ASSISTENCIAL
 Perfil Profissional: MÉDICO
 Carga Horária: 40 horas semanais
 Un. Adm: (195693) HOSP. REG. DE SORRISO
 Até: 31/08/2021

CONTRATO/SES/06581/2021 DE: 16/06/2021
 Processo N°: 184803/2021
 Contratado: (304189/1) BRUNA GABRIELA MARCON
 CPF: 220.155.688-16
 Cargo/Função: (12036) NIVEL SUPERIOR ASSISTENCIAL
 Perfil Profissional: MÉDICO

Carga Horária: 40 horas semanais
Un. Adm: (195693) HOSP. REG. DE SORRISO
Até: 31/08/2021

CONTRATO/SES/06582/2021 DE: 16/06/2021
Processo Nº: 184803/2021
Contratado: (304191/1) HENEDY DE FREITAS OLIVEIRA
CPF: 016.262.711-43
Cargo/Função: (12036) NIVEL SUPERIOR ASSISTENCIAL
Perfil Profissional: MÉDICO
Carga Horária: 40 horas semanais
Un. Adm: (195693) HOSP. REG. DE SORRISO
Até: 31/08/2021

CONTRATO/SES/06583/2021 DE: 16/06/2021
Processo Nº: 184803/2021
Contratado: (304192/1) LUANNA DAILEY ROSA VASCONCELOS
CPF: 013.640.621-19
Cargo/Função: (12036) NIVEL SUPERIOR ASSISTENCIAL
Perfil Profissional: MÉDICO
Carga Horária: 40 horas semanais
Un. Adm: (195693) HOSP. REG. DE SORRISO
Até: 31/08/2021

CONTRATO/SES/06584/2021 DE: 16/06/2021
Processo Nº: 184803/2021
Contratado: (304193/1) RODRIGO DA SILVA BORGES
CPF: 006.462.871-09
Cargo/Função: (12036) NIVEL SUPERIOR ASSISTENCIAL
Perfil Profissional: MÉDICO
Carga Horária: 40 horas semanais
Un. Adm: (195693) HOSP. REG. DE SORRISO
Até: 31/08/2021

CONTRATO/SES/06585/2021 DE: 16/06/2021
Processo Nº: 184803/2021
Contratado: (304194/1) ELAINE CRISTINA POCUBE CARLOT
CPF: 831.761.281-34
Cargo/Função: (12036) NIVEL SUPERIOR ASSISTENCIAL
Perfil Profissional: FISIOTERAPEUTA
Carga Horária: 30 horas semanais
Un. Adm: (195693) HOSP. REG. DE SORRISO
Até: 31/08/2021

CONTRATO/SES/06586/2021 DE: 16/06/2021
Processo Nº: 184803/2021
Contratado: (304196/1) RITIELE MAIRA SOUZA
CPF: 005.539.572-44
Cargo/Função: (12036) NIVEL SUPERIOR ASSISTENCIAL
Perfil Profissional: FISIOTERAPEUTA
Carga Horária: 30 horas semanais
Un. Adm: (195693) HOSP. REG. DE SORRISO
Até: 31/08/2021

CONTRATO/SES/06587/2021 DE: 16/06/2021
Processo Nº: 184803/2021
Contratado: (304201/1) QUELI FERREIRA
CPF: 701.755.002-15
Cargo/Função: (12036) NIVEL SUPERIOR ASSISTENCIAL
Perfil Profissional: ENFERMEIRO
Carga Horária: 40 horas semanais
Un. Adm: (195693) HOSP. REG. DE SORRISO
Até: 31/08/2021

CONTRATO/SES/06588/2021 DE: 16/06/2021
Processo Nº: 184803/2021
Contratado: (304204/1) FLOR DE NIZ DE SOUSA ULRICH
CPF: 032.896.391-77
Cargo/Função: (12038) NIVEL TECNICO ASSISTENCIAL
Perfil Profissional: TÊC. ENFERMAGEM
Carga Horária: 40 horas semanais
Un. Adm: (195693) HOSP. REG. DE SORRISO
Até: 31/08/2021

CONTRATO/SES/06589/2021 DE: 16/06/2021
Processo Nº: 184803/2021
Contratado: (304207/1) LEANDRO COSTA OLIVEIRA
CPF: 030.428.911-60
Cargo/Função: (12038) NIVEL TECNICO ASSISTENCIAL
Perfil Profissional: TÊC. ENFERMAGEM
Carga Horária: 40 horas semanais
Un. Adm: (195693) HOSP. REG. DE SORRISO
Até: 31/08/2021

CONTRATO/SES/06590/2021 DE: 16/06/2021
Processo Nº: 184803/2021
Contratado: (304208/1) LIVIA MARIA LIMA SOBREIRA
CPF: 619.560.103-94
Cargo/Função: (12038) NIVEL TECNICO ASSISTENCIAL
Perfil Profissional: TÊC. ENFERMAGEM
Carga Horária: 40 horas semanais
Un. Adm: (195693) HOSP. REG. DE SORRISO
Até: 31/08/2021

CONTRATO/SES/06591/2021 DE: 16/06/2021
Processo Nº: 213433/2021
Contratado: (304407/1) JESSICA DE SOUSA VITAL ABREU
CPF: 039.257.851-40
Cargo/Função: (12036) NIVEL SUPERIOR ASSISTENCIAL
Perfil Profissional: FISIOTERAPEUTA
Carga Horária: 30 horas semanais
Un. Adm: (195758) HOSP. ESTADUAL LOUSITE FERREIRA DA SILVA
Até: 31/08/2021

CONTRATO/SES/06592/2021 DE: 16/06/2021
Processo Nº: 213433/2021

Contratado: (304408/1) LUCY HELLEN DA SILVA BALDUINO
CPF: 013.132.611-22
Cargo/Função: (12036) NIVEL SUPERIOR ASSISTENCIAL
Perfil Profissional: FISIOTERAPEUTA
Carga Horária: 30 horas semanais
Un. Adm: (195758) HOSP. ESTADUAL LOUSITE FERREIRA DA SILVA
Até: 31/08/2021

CONTRATO/SES/06593/2021 DE: 16/06/2021
Processo Nº: 213433/2021
Contratado: (304409/1) STEFANY APARECIDA DELGADO
CPF: 033.056.171-52
Cargo/Função: (12036) NIVEL SUPERIOR ASSISTENCIAL
Perfil Profissional: FISIOTERAPEUTA
Carga Horária: 30 horas semanais
Un. Adm: (195758) HOSP. ESTADUAL LOUSITE FERREIRA DA SILVA
Até: 31/08/2021

CONTRATO/SES/06594/2021 DE: 16/06/2021
Processo Nº: 213433/2021
Contratado: (304410/1) VANESSA MACHADO LUZ
CPF: 029.253.681-07
Cargo/Função: (12036) NIVEL SUPERIOR ASSISTENCIAL
Perfil Profissional: FISIOTERAPEUTA
Carga Horária: 30 horas semanais
Un. Adm: (195758) HOSP. ESTADUAL LOUSITE FERREIRA DA SILVA
Até: 31/08/2021

CONTRATO/SES/06595/2021 DE: 16/06/2021
Processo Nº: 213433/2021
Contratado: (304411/1) RENATA PRISCILA NEVES DE MORAES
CPF: 051.379.101-98
Cargo/Função: (12036) NIVEL SUPERIOR ASSISTENCIAL
Perfil Profissional: FISIOTERAPEUTA
Carga Horária: 30 horas semanais
Un. Adm: (195758) HOSP. ESTADUAL LOUSITE FERREIRA DA SILVA
Até: 31/08/2021

CONTRATO/SES/06596/2021 DE: 16/06/2021
Processo Nº: 213433/2021
Contratado: (304412/1) WELLINTHON BENEDITO CARVALHO CIRIACO DA SILVA
CPF: 026.586.941-21
Cargo/Função: (12036) NIVEL SUPERIOR ASSISTENCIAL
Perfil Profissional: FISIOTERAPEUTA
Carga Horária: 30 horas semanais
Un. Adm: (195758) HOSP. ESTADUAL LOUSITE FERREIRA DA SILVA
Até: 31/08/2021

CONTRATO/SES/06597/2021 DE: 16/06/2021
Processo Nº: 213433/2021
Contratado: (304413/1) THAINA ROSA SARAT DOMINGOS
CPF: 040.061.851-62
Cargo/Função: (12036) NIVEL SUPERIOR ASSISTENCIAL
Perfil Profissional: FISIOTERAPEUTA
Carga Horária: 30 horas semanais
Un. Adm: (195758) HOSP. ESTADUAL LOUSITE FERREIRA DA SILVA
Até: 31/08/2021

CONTRATO/SES/06598/2021 DE: 16/06/2021
Processo Nº: 213433/2021
Contratado: (304414/1) KARINA AZEVEDO CARVALHO ZUCCA
CPF: 055.374.351-10
Cargo/Função: (12036) NIVEL SUPERIOR ASSISTENCIAL
Perfil Profissional: FISIOTERAPEUTA
Carga Horária: 30 horas semanais
Un. Adm: (195758) HOSP. ESTADUAL LOUSITE FERREIRA DA SILVA
Até: 31/08/2021

CONTRATO/SES/06599/2021 DE: 16/06/2021
Processo Nº: 213433/2021
Contratado: (304431/1) JADY MARIA GONCALVES DA SILVA
CPF: 050.872.461-92
Cargo/Função: (12036) NIVEL SUPERIOR ASSISTENCIAL
Perfil Profissional: ENFERMEIRO
Carga Horária: 40 horas semanais
Un. Adm: (195758) HOSP. ESTADUAL LOUSITE FERREIRA DA SILVA
Até: 31/08/2021

CONTRATO/SES/06600/2021 DE: 16/06/2021
Processo Nº: 213433/2021
Contratado: (304433/1) RAYLA PALOMA LOPES
CPF: 048.155.661-35
Cargo/Função: (12036) NIVEL SUPERIOR ASSISTENCIAL
Perfil Profissional: ENFERMEIRO
Carga Horária: 40 horas semanais
Un. Adm: (195758) HOSP. ESTADUAL LOUSITE FERREIRA DA SILVA
Até: 31/08/2021

CONTRATO/SES/06601/2021 DE: 16/06/2021
Processo Nº: 213433/2021
Contratado: (304460/1) YASMIN PINTO DE ARRUDA
CPF: 040.392.431-61
Cargo/Função: (12038) NIVEL TECNICO ASSISTENCIAL
Perfil Profissional: TÊC. ENFERMAGEM
Carga Horária: 40 horas semanais
Un. Adm: (195758) HOSP. ESTADUAL LOUSITE FERREIRA DA SILVA
Até: 31/08/2021

CONTRATO/SES/06602/2021 DE: 16/06/2021
Processo Nº: 213433/2021
Contratado: (304461/1) ELZA ALESSANDRA DA CONCEICAO
CPF: 993.618.251-00
Cargo/Função: (12038) NIVEL TECNICO ASSISTENCIAL
Perfil Profissional: TÊC. ENFERMAGEM
Carga Horária: 40 horas semanais

Un. Adm: (195758) HOSP. ESTADUAL LOUSITE FERREIRA DA SILVA
Até: 31/08/2021

CONTRATO/SES/06603/2021 DE: 16/06/2021
Processo Nº: 213433/2021
Contratado: (304467/1) ROSANA MARQUES DE MORAIS
CPF: 975.099.811-15
Cargo/Função: (12038) NIVEL TECNICO ASSISTENCIAL
Perfil Profissional: TÈC. ENFERMAGEM
Carga Horária: 40 horas semanais
Un. Adm: (195758) HOSP. ESTADUAL LOUSITE FERREIRA DA SILVA
Até: 31/08/2021

CONTRATO/SES/06604/2021 DE: 16/06/2021
Processo Nº: 213433/2021
Contratado: (304475/1) DENILSETE BEZERRA OLIVEIRA
CPF: 620.973.341-72
Cargo/Função: (12038) NIVEL TECNICO ASSISTENCIAL
Perfil Profissional: TÈC. ENFERMAGEM
Carga Horária: 40 horas semanais
Un. Adm: (195758) HOSP. ESTADUAL LOUSITE FERREIRA DA SILVA
Até: 31/08/2021

CONTRATO/SES/06605/2021 DE: 16/06/2021
Processo Nº: 213433/2021
Contratado: (304478/1) SANDRA APARECIDA DA SILVA LIMA
CPF: 892.346.261-68
Cargo/Função: (12038) NIVEL TECNICO ASSISTENCIAL
Perfil Profissional: TÈC. ENFERMAGEM
Carga Horária: 40 horas semanais
Un. Adm: (195758) HOSP. ESTADUAL LOUSITE FERREIRA DA SILVA
Até: 31/08/2021

CONTRATO/SES/06606/2021 DE: 16/06/2021
Processo Nº: 213433/2021
Contratado: (304490/1) MARIA JOANA BERTOTTO DE GOES
CPF: 019.017.621-06
Cargo/Função: (12036) NIVEL SUPERIOR ASSISTENCIAL
Perfil Profissional: FISIOTERAPEUTA
Carga Horária: 30 horas semanais
Un. Adm: (195758) HOSP. ESTADUAL LOUSITE FERREIRA DA SILVA
Até: 31/08/2021

CONTRATO/SES/06607/2021 DE: 16/06/2021
Processo Nº: 213433/2021
Contratado: (304492/1) LUCAS LUIS MOREIRA FRANCA
CPF: 024.195.851-27
Cargo/Função: (12036) NIVEL SUPERIOR ASSISTENCIAL
Perfil Profissional: ENFERMEIRO
Carga Horária: 40 horas semanais
Un. Adm: (195758) HOSP. ESTADUAL LOUSITE FERREIRA DA SILVA
Até: 31/08/2021

CONTRATO/SES/06608/2021 DE: 16/06/2021
Processo Nº: 213433/2021
Contratado: (304502/1) ANDREIA DE SOUZA FERREIRA SILVA
CPF: 973.590.331-87
Cargo/Função: (12038) NIVEL TECNICO ASSISTENCIAL
Perfil Profissional: TÈC. ENFERMAGEM
Carga Horária: 40 horas semanais
Un. Adm: (195758) HOSP. ESTADUAL LOUSITE FERREIRA DA SILVA
Até: 31/08/2021

CONTRATO/SES/06609/2021 DE: 16/06/2021
Processo Nº: 213433/2021
Contratado: (304503/1) CLAUDIONE DE JESUS NASCIMENTO
CPF: 028.146.941-54
Cargo/Função: (12038) NIVEL TECNICO ASSISTENCIAL
Perfil Profissional: TÈC. ENFERMAGEM
Carga Horária: 40 horas semanais
Un. Adm: (195758) HOSP. ESTADUAL LOUSITE FERREIRA DA SILVA
Até: 31/08/2021

CONTRATO/SES/06610/2021 DE: 16/06/2021
Processo Nº: 213433/2021
Contratado: (304505/1) JOSE EDSON DE MELO OLIVEIRA
CPF: 065.219.964-01
Cargo/Função: (12038) NIVEL TECNICO ASSISTENCIAL
Perfil Profissional: TÈC. ENFERMAGEM
Carga Horária: 40 horas semanais
Un. Adm: (195758) HOSP. ESTADUAL LOUSITE FERREIRA DA SILVA
Até: 31/08/2021

CONTRATO/SES/06611/2021 DE: 16/06/2021
Processo Nº: 213433/2021
Contratado: (304506/1) JULIANO LOPES LELLIS
CPF: 712.937.871-91
Cargo/Função: (12038) NIVEL TECNICO ASSISTENCIAL
Perfil Profissional: TÈC. ENFERMAGEM
Carga Horária: 40 horas semanais
Un. Adm: (195758) HOSP. ESTADUAL LOUSITE FERREIRA DA SILVA
Até: 31/08/2021

CONTRATO/SES/06612/2021 DE: 16/06/2021
Processo Nº: 213433/2021
Contratado: (304507/1) MONICA FERNANDA DE AMORIM
CPF: 015.240.251-94
Cargo/Função: (12038) NIVEL TECNICO ASSISTENCIAL
Perfil Profissional: TÈC. ENFERMAGEM
Carga Horária: 40 horas semanais
Un. Adm: (195758) HOSP. ESTADUAL LOUSITE FERREIRA DA SILVA
Até: 31/08/2021

CONTRATO/SES/06613/2021 DE: 16/06/2021
Processo Nº: 213433/2021
Contratado: (304508/1) PATRICIA OLIVEIRA DOS SANTOS

CPF: 031.724.881-28
Cargo/Função: (12038) NIVEL TECNICO ASSISTENCIAL
Perfil Profissional: TÈC. ENFERMAGEM
Carga Horária: 40 horas semanais
Un. Adm: (195758) HOSP. ESTADUAL LOUSITE FERREIRA DA SILVA
Até: 31/08/2021

CONTRATO/SES/06614/2021 DE: 16/06/2021
Processo Nº: 213433/2021
Contratado: (304509/1) VANILZE CRISTINA DE FIGUEIREDO LOPES
CPF: 655.712.401-30
Cargo/Função: (12038) NIVEL TECNICO ASSISTENCIAL
Perfil Profissional: TÈC. ENFERMAGEM
Carga Horária: 40 horas semanais
Un. Adm: (195758) HOSP. ESTADUAL LOUSITE FERREIRA DA SILVA
Até: 31/08/2021

CONTRATO/SES/06615/2021 DE: 16/06/2021
Processo Nº: 213433/2021
Contratado: (304510/1) WALDIRENE ALVES DE BRITO
CPF: 688.210.261-91
Cargo/Função: (12038) NIVEL TECNICO ASSISTENCIAL
Perfil Profissional: TÈC. ENFERMAGEM
Carga Horária: 40 horas semanais
Un. Adm: (195758) HOSP. ESTADUAL LOUSITE FERREIRA DA SILVA
Até: 31/08/2021

CONTRATO/SES/06616/2021 DE: 16/06/2021
Processo Nº: 213433/2021
Contratado: (304511/1) SIMONE RODRIGUES DE MORAES
CPF: 016.190.791-19
Cargo/Função: (12038) NIVEL TECNICO ASSISTENCIAL
Perfil Profissional: TÈC. ENFERMAGEM
Carga Horária: 40 horas semanais
Un. Adm: (195758) HOSP. ESTADUAL LOUSITE FERREIRA DA SILVA
Até: 31/08/2021

CONTRATO/SES/06617/2021 DE: 16/06/2021
Processo Nº: 213433/2021
Contratado: (304512/1) WELLINGSON PESSOA PEREIRA
CPF: 015.124.191-09
Cargo/Função: (12038) NIVEL TECNICO ASSISTENCIAL
Perfil Profissional: TÈC. ENFERMAGEM
Carga Horária: 40 horas semanais
Un. Adm: (195758) HOSP. ESTADUAL LOUSITE FERREIRA DA SILVA
Até: 31/08/2021

CONTRATO/SES/06618/2021 DE: 16/06/2021
Processo Nº: 213433/2021
Contratado: (304524/2) JULIANA DALVA RODRIGUES CAOBIANCO
CPF: 931.663.381-87
Cargo/Função: (12036) NIVEL SUPERIOR ASSISTENCIAL
Perfil Profissional: FISIOTERAPEUTA
Carga Horária: 30 horas semanais
Un. Adm: (195758) HOSP. ESTADUAL LOUSITE FERREIRA DA SILVA
Até: 31/08/2021

CONTRATO/SES/06619/2021 DE: 16/06/2021
Processo Nº: 213433/2021
Contratado: (304539/1) GISLENE DO NASCIMENTO RODRIGUES
CPF: 013.655.471-75
Cargo/Função: (12036) NIVEL SUPERIOR ASSISTENCIAL
Perfil Profissional: FISIOTERAPEUTA
Carga Horária: 30 horas semanais
Un. Adm: (195758) HOSP. ESTADUAL LOUSITE FERREIRA DA SILVA
Até: 31/08/2021

CONTRATO/SES/06620/2021 DE: 16/06/2021
Processo Nº: 213433/2021
Contratado: (304541/1) LAURA CUNHA DA SILVA
CPF: 048.240.441-89
Cargo/Função: (12036) NIVEL SUPERIOR ASSISTENCIAL
Perfil Profissional: FISIOTERAPEUTA
Carga Horária: 30 horas semanais
Un. Adm: (195758) HOSP. ESTADUAL LOUSITE FERREIRA DA SILVA
Até: 31/08/2021

CONTRATO/SES/06621/2021 DE: 16/06/2021
Processo Nº: 213433/2021
Contratado: (304550/1) DAIANE DA SILVA BUENO
CPF: 019.470.271-58
Cargo/Função: (12036) NIVEL SUPERIOR ASSISTENCIAL
Perfil Profissional: FISIOTERAPEUTA
Carga Horária: 30 horas semanais
Un. Adm: (195758) HOSP. ESTADUAL LOUSITE FERREIRA DA SILVA
Até: 31/08/2021

CONTRATO/SES/06622/2021 DE: 16/06/2021
Processo Nº: 213433/2021
Contratado: (304553/1) ILMA DO NASCIMENTO CAMPOS
CPF: 979.020.801-44
Cargo/Função: (12038) NIVEL TECNICO ASSISTENCIAL
Perfil Profissional: TÈC. ENFERMAGEM
Carga Horária: 40 horas semanais
Un. Adm: (195758) HOSP. ESTADUAL LOUSITE FERREIRA DA SILVA
Até: 31/08/2021

CONTRATO/SES/06623/2021 DE: 16/06/2021
Processo Nº: 213433/2021
Contratado: (304555/1) ELIANE GOMES OLIVEIRA
CPF: 947.630.201-10
Cargo/Função: (12038) NIVEL TECNICO ASSISTENCIAL
Perfil Profissional: TÈC. ENFERMAGEM
Carga Horária: 40 horas semanais
Un. Adm: (195758) HOSP. ESTADUAL LOUSITE FERREIRA DA SILVA
Até: 31/08/2021

CONTRATO/SES/06624/2021 DE: 16/06/2021
 Processo Nº: 213433/2021
 Contratado: (71819/8) LEVI PEREIRA DA SILVA
 CPF: 581.655.251-15
 Cargo/Função: (12036) NIVEL SUPERIOR ASSISTENCIAL
 Perfil Profissional: FISIOTERAPEUTA
 Carga Horária: 30 horas semanais
 Un. Adm: (195758) HOSP. ESTADUAL LOUSITE FERREIRA DA SILVA
 Até: 31/08/2021

PUBLICADA, REGISTRADA, CUMpra-SE.
 Cuiabá-MT, 15 de Junho de 2021.
 Gilberto Gomes de Figueiredo
 Secretário de Estado de Saúde

BOLETIM DE PESSOAL/SES/00598/2021 DE:
 16/06/2021

O Secretário de Estado de Saúde no uso de suas atribuições que lhes são conferidas por lei,

Resolve: REMOVER
 Evento: REMOCAO

Processo N.: 243708/2021
 Nome: (123131/1) ANTONIO CARLOS GARGIONI FILHO
 Cargo/Função: (4912) PROFIS TEC NIV SUPERIOR SERV SAUDE SUS
 Para Un. Adm: (195758) HOSP. ESTADUAL LOUSITE FERREIRA DA SILVA
 A Partir de: 07/06/2021

Processo N.: 247534/2021
 Nome: (111395/1) ERIKA LEITE DA MATTÁ
 Cargo/Função: (4946) PROFIS TEC NIV MEDIO SERV SAUDE SUS
 Para Un. Adm: (118710) UNID.ESPEC. DE CONTR. MOVIMENTACAO DE PESSOAL
 A Partir de: 13/10/2020

Processo N.: 238810/2021
 Nome: (68932/4) JOELMA SILVA CAMPOS GODOY
 Cargo/Função: (4912) PROFIS TEC NIV SUPERIOR SERV SAUDE SUS
 Para Un. Adm: (058890) OUV. GERAL DO CONSELHO ESTADUAL DE SAÚDE
 A Partir de: 08/06/2021

Processo N.: 247659/2021
 Nome: (43798/6) SILVIA REGINA CREMONEZ
 Cargo/Função: (4912) PROFIS TEC NIV SUPERIOR SERV SAUDE SUS
 Para Un. Adm: (118710) UNID.ESPEC. DE CONTR. MOVIMENTACAO DE PESSOAL
 A Partir de: 01/06/2021

Processo N.: 247534/2021
 Nome: (93992/1) ZIRLEY MARIA DA SILVA
 Cargo/Função: (4912) PROFIS TEC NIV SUPERIOR SERV SAUDE SUS
 Para Un. Adm: (118710) UNID.ESPEC. DE CONTR. MOVIMENTACAO DE PESSOAL
 A Partir de: 15/04/2021

PUBLICADA, REGISTRADA, CUMpra-SE.
 Cuiabá-MT, 15 de Junho de 2021.
 Gilberto Gomes de Figueiredo
 Secretário de Estado de Saúde

BOLETIM DE PESSOAL/SES/00599/2021 DE:
 16/06/2021

O Secretário de Estado de Saúde no uso de suas atribuições que lhes são conferidas por lei,

Resolve: DEFERIR
 Evento: LICENCA PARA TRATAMENTO DE SAUDE

Processo N.:
 Nome: (58378/1) ABGAIL DURENO DA SILVA
 Cargo/Função: (4912) PROFIS TEC NIV SUPERIOR SERV SAUDE SUS
 Un. Adm: (158682) DIR.DO CENT.EST.DE REF.DE MED. E ALTA COMPLEX.
 MT
 A Partir de: 17/02/2021 Até02/04/2021

Processo N.:
 Nome: (59295/4) CIRCA PRATES MACEDO
 Cargo/Função: (4989) PROFIS APOIO SERV SAUDE SUS
 Un. Adm: (195707) HOSP REG DOUTOR ANTONIO CARLOS SOUTO FONTES
 A Partir de: 13/05/2021 Até11/06/2021

Processo N.:
 Nome: (32223/2) DEISE GONCALVES MENEZES DE FREITAS
 Cargo/Função: (4946) PROFIS TEC NIV MEDIO SERV SAUDE SUS
 Un. Adm: (137251) COORD. DE ADMINIST. ESC. DA ESC DE SAUDE PUBLICA
 A Partir de: 24/07/2020 Até02/08/2020

Processo N.:
 Nome: (56164/2) EDSON LIMA FERREIRA
 Cargo/Função: (4912) PROFIS TEC NIV SUPERIOR SERV SAUDE SUS
 Un. Adm: (118710) UNID.ESPEC. DE CONTR. MOVIMENTACAO DE PESSOAL
 A Partir de: 17/11/2020 Até22/12/2020

Processo N.:
 Nome: (94440/1) EONICE FERNANDES DA SILVA
 Cargo/Função: (4946) PROFIS TEC NIV MEDIO SERV SAUDE SUS
 Un. Adm: (195707) HOSP REG DOUTOR ANTONIO CARLOS SOUTO FONTES
 A Partir de: 19/04/2021 Até18/05/2021

Processo N.:

Nome: (93311/1) GUILHERME DICKE
 Cargo/Função: (4912) PROFIS TEC NIV SUPERIOR SERV SAUDE SUS
 Un. Adm: (136743) GER. DE DIAGNOSTICO LABORATORIAL
 A Partir de: 07/06/2021 Até05/08/2021

Processo N.:
 Nome: (90306/1) MARIA NAZARE DO NASCIMENTO
 Cargo/Função: (4946) PROFIS TEC NIV MEDIO SERV SAUDE SUS
 Un. Adm: (118710) UNID.ESPEC. DE CONTR. MOVIMENTACAO DE PESSOAL
 A Partir de: 04/06/2021 Até01/09/2021

Processo N.:
 Nome: (41675/2) MARIANO GOMES DA SILVA
 Cargo/Função: (4946) PROFIS TEC NIV MEDIO SERV SAUDE SUS
 Un. Adm: (198315) GER. DO PROG. ESTADUAL DE IMUNIZACAO
 A Partir de: 07/06/2021 Até11/06/2021

Processo N.:
 Nome: (50119/2) MARTA CRISTINA BUNORO FERRO
 Cargo/Função: (4912) PROFIS TEC NIV SUPERIOR SERV SAUDE SUS
 Un. Adm: (136719) DIR. DO MT - HEMOCENTRO
 A Partir de: 11/05/2021 Até09/06/2021

Processo N.:
 Nome: (93287/1) PAULO SERGIO LUCIO DA SILVA
 Cargo/Função: (4946) PROFIS TEC NIV MEDIO SERV SAUDE SUS
 Un. Adm: (118710) UNID.ESPEC. DE CONTR. MOVIMENTACAO DE PESSOAL
 A Partir de: 18/05/2021 Até27/05/2021

Processo N.:
 Nome: (123910/1) ROSANGELA USHIZIMA
 Cargo/Função: (4912) PROFIS TEC NIV SUPERIOR SERV SAUDE SUS
 Un. Adm: (197254) COORD. DA UNIDADE III
 A Partir de: 01/06/2020 Até30/06/2020

Processo N.:
 Nome: (73335/3) SAINT CLAIR CAZARINI
 Cargo/Função: (4912) PROFIS TEC NIV SUPERIOR SERV SAUDE SUS
 Un. Adm: (118710) UNID.ESPEC. DE CONTR. MOVIMENTACAO DE PESSOAL
 A Partir de: 31/05/2021 Até28/08/2021

Processo N.:
 Nome: (91205/1) SANDRA REGINA ALTOE
 Cargo/Função: (4912) PROFIS TEC NIV SUPERIOR SERV SAUDE SUS
 Un. Adm: (124974) AUD. GERAL DO SISTEMA UNICO DE SAUDE-SUS
 A Partir de: 24/04/2021 Até23/05/2021

Processo N.:
 Nome: (56889/9) SUELI APARECIDA GOMES MAGISTRI
 Cargo/Função: (4946) PROFIS TEC NIV MEDIO SERV SAUDE SUS
 Un. Adm: (195685) HOSP. REG. DE RONDONOPOLIS IRMÃELZA GIOVANELLA
 A Partir de: 07/06/2021 Até11/06/2021

Processo N.:
 Nome: (95240/2) VERA LUCIA DAS NEVES
 Cargo/Função: (4946) PROFIS TEC NIV MEDIO SERV SAUDE SUS
 Un. Adm: (118710) UNID.ESPEC. DE CONTR. MOVIMENTACAO DE PESSOAL
 A Partir de: 31/05/2021 Até29/06/2021

Processo N.:
 Nome: (94852/2) VERA LUCIA MORETTO
 Cargo/Função: (4912) PROFIS TEC NIV SUPERIOR SERV SAUDE SUS
 Un. Adm: (137219) COORD.DE ENSINO, PESQ. E EXT. DA ESC. SAU.
 PUBLICA
 A Partir de: 28/05/2021 Até26/06/2021

PUBLICADA, REGISTRADA, CUMpra-SE.
 Cuiabá-MT, 15 de Junho de 2021.
 Gilberto Gomes de Figueiredo
 Secretário de Estado de Saúde

BOLETIM DE PESSOAL/SES/00600/2021 DE:
 16/06/2021

O Secretário de Estado de Saúde no uso de suas atribuições que lhes são conferidas por lei,

Resolve: RETIFICAR
 Evento: LICENCA PARA TRATAMENTO DE SAUDE

Processo N.:
 Nome: (91184/1) ESMERALDINA SANTOS DA SILVA
 Cargo/Função: (4946) PROFIS TEC NIV MEDIO SERV SAUDE SUS
 Un. Adm: (197246) COORD. DE APOIO TECNICO DO CIAPS
 A Partir de: 08/06/2020 Até06/07/2020

PUBLICADA, REGISTRADA, CUMpra-SE.
 Cuiabá-MT, 15 de Junho de 2021.
 Gilberto Gomes de Figueiredo
 Secretário de Estado de Saúde

BOLETIM DE PESSOAL/SES/00601/2021 DE:
 16/06/2021

O Secretário de Estado de Saúde no uso de suas atribuições que lhes são conferidas por lei,

Resolve: DEFERIR
 Evento: LICENCA PARA TRATAMENTO DE SAUDE EM PESSOA DA FAMILIA

Processo N.:
 Nome: (32223/2) DEISE GONCALVES MENEZES DE FREITAS
 Cargo/Função: (4946) PROFIS TEC NIV MEDIO SERV SAUDE SUS

Un. Adm: (137251) COORD. DE ADMINIST. ESC. DA ESC DE SAUDE PUBLICA
A Partir de: 14/08/2020 Até12/09/2020

Processo N.:

Nome: (93180/1) MARCIONITA JOSE CURVO DE MORAES
Cargo/Função: (4912) PROFIS TEC NIV SUPERIOR SERV SAUDE SUS
Un. Adm: (198323) GER. DE ATENCAO HOSPITALAR E AMBULATORIAL
A Partir de: 12/04/2021 Até25/04/2021

Processo N.:

Nome: (47083/2) ROSEMARY SCHMIDT
Cargo/Função: (4912) PROFIS TEC NIV SUPERIOR SERV SAUDE SUS
Un. Adm: (195693) HOSP. REG. DE SORRISO
A Partir de: 03/05/2021 Até04/06/2021

PUBLICADA, REGISTRADA, CUMPRE-SE.
Cuiabá-MT, 15 de Junho de 2021.
Gilberto Gomes de Figueiredo
Secretário de Estado de Saúde

BOLETIM DE PESSOAL/SES/00602/2021 DE:
16/06/2021

O Secretário de Estado de Saúde no uso de suas atribuições que lhes são conferidas por lei,

Resolve: DEFERIR

Evento: LICENCA PREMIO - GOZO

Processo N.: 140832/2021

Nome: (96745/1) ALBA TEREZA DE LARA FERREIRA
Cargo/Função: (4946) PROFIS TEC NIV MEDIO SERV SAUDE SUS
Quinquênio de Referência: 19/11/2006 Ate 18/11/2011
A Partir de: 01/07/2021 Até28/09/2021

Processo N.: 101599/2021

Nome: (109560/2) ALINE DIAS DE MOURA
Cargo/Função: (4912) PROFIS TEC NIV SUPERIOR SERV SAUDE SUS
Quinquênio de Referência: 06/04/2005 Ate 05/04/2010
A Partir de: 05/07/2021 Até03/08/2021

Processo N.: 221022/2021

Nome: (115470/1) ALLAN RODRIGO SILVA C MORBECK
Cargo/Função: (4912) PROFIS TEC NIV SUPERIOR SERV SAUDE SUS
Quinquênio de Referência: 09/06/2014 Ate 08/06/2019
A Partir de: 26/05/2021 Até24/06/2021

Processo N.: 218688/2021

Nome: (64521/2) ANGELA MARIA FERREIRA MORAES PINHEIRO
Cargo/Função: (4946) PROFIS TEC NIV MEDIO SERV SAUDE SUS
Quinquênio de Referência: 20/11/2011 Ate 19/11/2016
A Partir de: 01/06/2021 Até30/06/2021

Processo N.: 191946/2021

Nome: (113062/1) ANNA GISELLE E SILVA SOUZA CAMPOS
Cargo/Função: (4946) PROFIS TEC NIV MEDIO SERV SAUDE SUS
Quinquênio de Referência: 11/03/2014 Ate 10/03/2019
A Partir de: 07/07/2021 Até04/09/2021

Processo N.: 219926/2021

Nome: (43541/2) AUGUSTO BUENO DE AZEVEDO NETO
Cargo/Função: (4912) PROFIS TEC NIV SUPERIOR SERV SAUDE SUS
Quinquênio de Referência: 04/05/2009 Ate 03/05/2014
A Partir de: 21/05/2021 Até19/06/2021

Processo N.: 216448/2021

Nome: (115732/1) AUGUSTO CESAR AIRES DA SILVA
Cargo/Função: (4946) PROFIS TEC NIV MEDIO SERV SAUDE SUS
Quinquênio de Referência: 19/06/2009 Ate 18/06/2014
A Partir de: 25/05/2021 Até23/06/2021

Processo N.: 234697/2021

Nome: (63755/1) BENEDITO CLOVIS DE MOURA
Cargo/Função: (4989) PROFIS APOIO SERV SAUDE SUS
Quinquênio de Referência: 29/10/2001 Ate 28/10/2006
A Partir de: 01/03/2021 Até30/03/2021

Processo N.: 227059/2021

Nome: (114083/1) CELMA ASSUNCAO DE LARA
Cargo/Função: (4912) PROFIS TEC NIV SUPERIOR SERV SAUDE SUS
Quinquênio de Referência: 07/04/2004 Ate 06/04/2009
A Partir de: 01/06/2021 Até30/06/2021

Processo N.: 170298/2021

Nome: (118898/1) CLELIZETE NOGUEIRA ALVES
Cargo/Função: (4946) PROFIS TEC NIV MEDIO SERV SAUDE SUS
Quinquênio de Referência: 29/11/2014 Ate 29/12/2019
A Partir de: 02/05/2021 Até31/05/2021

Processo N.: 196573/2021

Nome: (55547/4) CREILER CAPISTRANO FERREIRA
Cargo/Função: (4946) PROFIS TEC NIV MEDIO SERV SAUDE SUS
Quinquênio de Referência: 09/08/2009 Ate 08/08/2014
A Partir de: 05/07/2021 Até03/08/2021

Processo N.: 236198/2021

Nome: (87857/3) DANIELA SANTOS BEZERRA
Cargo/Função: (4912) PROFIS TEC NIV SUPERIOR SERV SAUDE SUS
Quinquênio de Referência: 03/04/2015 Ate 02/04/2020
A Partir de: 24/06/2021 Até23/07/2021

Processo N.: 221539/2021

Nome: (111866/1) DAYSE ANNE DE SOUZA MEDEIROS
Cargo/Função: (4946) PROFIS TEC NIV MEDIO SERV SAUDE SUS
Quinquênio de Referência: 09/01/2009 Ate 08/01/2014

A Partir de: 01/06/2021 Até30/06/2021

Processo N.: 184850/2021

Nome: (115532/2) DENISE SANT ANNA DE CARVALHO
Cargo/Função: (4912) PROFIS TEC NIV SUPERIOR SERV SAUDE SUS
Quinquênio de Referência: 26/11/2014 Ate 25/11/2019
A Partir de: 05/07/2021 Até03/08/2021

Processo N.: 187016/2021

Nome: (94015/2) DONIZETE XAVIER DE OLIVEIRA
Cargo/Função: (4946) PROFIS TEC NIV MEDIO SERV SAUDE SUS
Quinquênio de Referência: 16/12/2003 Ate 15/12/2008
A Partir de: 05/07/2021 Até03/08/2021

Processo N.: 170593/2021

Nome: (115815/1) ELENIR ALVES DE SOUZA
Cargo/Função: (4946) PROFIS TEC NIV MEDIO SERV SAUDE SUS
Quinquênio de Referência: 14/07/2014 Ate 13/12/2019
A Partir de: 02/05/2021 Até31/05/2021

Processo N.: 174962/2021

Nome: (96106/2) FATIMA ADRIANA PIROTA
Cargo/Função: (4912) PROFIS TEC NIV SUPERIOR SERV SAUDE SUS
Quinquênio de Referência: 20/04/2012 Ate 19/04/2017
A Partir de: 01/07/2021 Até30/07/2021

Processo N.: 220082/2021

Nome: (63819/1) GLAUCIA MARIA EUBANK CRAVEIRO COSTA
Cargo/Função: (4912) PROFIS TEC NIV SUPERIOR SERV SAUDE SUS
Quinquênio de Referência: 22/10/2011 Ate 21/10/2016
A Partir de: 12/07/2021 Até10/08/2021

Processo N.: 142566/2021

Nome: (51793/4) IRENE LEITE DA SILVA
Cargo/Função: (4912) PROFIS TEC NIV SUPERIOR SERV SAUDE SUS
Quinquênio de Referência: 06/11/2011 Ate 05/11/2016
A Partir de: 01/07/2021 Até29/08/2021

Processo N.: 213957/2021

Nome: (113086/1) IVO MOZER JUNIOR
Cargo/Função: (4946) PROFIS TEC NIV MEDIO SERV SAUDE SUS
Quinquênio de Referência: 19/02/2009 Ate 18/02/2014
A Partir de: 01/06/2021 Até30/06/2021

Processo N.: 106410/2021

Nome: (42569/2) JOANA DARC DELLATESTA
Cargo/Função: (4946) PROFIS TEC NIV MEDIO SERV SAUDE SUS
Quinquênio de Referência: 14/03/2015 Ate 13/03/2020
A Partir de: 15/07/2021 Até12/09/2021

Processo N.: 203434/2021

Nome: (101082/10) JOELSON OLIVEIRA DE ALCANTARA
Cargo/Função: (4946) PROFIS TEC NIV MEDIO SERV SAUDE SUS
Quinquênio de Referência: 08/06/2004 Ate 07/06/2009
A Partir de: 13/05/2021 Até11/06/2021

Processo N.: 199240/2021

Nome: (94601/1) JONAS EMANUEL RIBEIRO DIAS
Cargo/Função: (4946) PROFIS TEC NIV MEDIO SERV SAUDE SUS
Quinquênio de Referência: 04/06/2011 Ate 03/06/2016
A Partir de: 01/07/2021 Até30/07/2021

Processo N.: 216656/2021

Nome: (101174/1) KATIA MILENA RIBEIRO DA SILVA
Cargo/Função: (4912) PROFIS TEC NIV SUPERIOR SERV SAUDE SUS
Quinquênio de Referência: 19/07/2012 Ate 18/07/2017
A Partir de: 12/07/2021 Até10/08/2021

Processo N.: 90825/2021

Nome: (67364/3) LENILCE DA SILVA CANDIDO
Cargo/Função: (4912) PROFIS TEC NIV SUPERIOR SERV SAUDE SUS
Quinquênio de Referência: 12/11/2011 Ate 11/11/2016
A Partir de: 12/07/2021 Até10/08/2021

Processo N.: 88331/2021

Nome: (116909/1) LENILSON GONCALVES DE OLIVEIRA
Cargo/Função: (4946) PROFIS TEC NIV MEDIO SERV SAUDE SUS
Quinquênio de Referência: 17/08/2014 Ate 16/08/2019
A Partir de: 12/07/2021 Até10/08/2021

Processo N.: 187210/2021

Nome: (96508/1) LUCIANA DA COSTA JORTE
Cargo/Função: (4946) PROFIS TEC NIV MEDIO SERV SAUDE SUS
Quinquênio de Referência: 30/11/2011 Ate 29/11/2016
A Partir de: 09/07/2021 Até07/08/2021

Processo N.: 218085/2021

Nome: (91823/2) LUCIANE MARIA REIS
Cargo/Função: (4946) PROFIS TEC NIV MEDIO SERV SAUDE SUS
Quinquênio de Referência: 06/11/2011 Ate 05/11/2016
A Partir de: 05/07/2021 Até03/08/2021

Processo N.: 209389/2021

Nome: (117325/1) LUCILENE DE MORAES MAGALHAES
Cargo/Função: (4946) PROFIS TEC NIV MEDIO SERV SAUDE SUS
Quinquênio de Referência: 17/08/2009 Ate 16/08/2014
A Partir de: 01/06/2021 Até30/06/2021

Processo N.: 218082/2021

Nome: (97066/1) MARCIO JOSE ALVES SOBRINHO
Cargo/Função: (4946) PROFIS TEC NIV MEDIO SERV SAUDE SUS
Quinquênio de Referência: 14/01/2012 Ate 13/01/2017
A Partir de: 01/07/2021 Até30/07/2021

Processo N.: 194843/2021

Nome: (96212/1) MARIA DO CARMO DE ALENCAR PERIANEZ SOARES

Cargo/Função: (4946) PROFIS TEC NIV MEDIO SERV SAUDE SUS
 Quinquênio de Referência: 07/11/2006 Ate 06/11/2011
 A Partir de: 19/07/2021 Até17/08/2021

Processo N.: 235054/2021

Nome: (53138/1) MARILZA SUELI ARAUJO

Cargo/Função: (4946) PROFIS TEC NIV MEDIO SERV SAUDE SUS
 Quinquênio de Referência: 23/12/1994 Ate 22/12/1999
 A Partir de: 04/06/2021 Até01/09/2021

Processo N.: 177925/2021

Nome: (114208/1) MARISTELA LEITE DE ALMEIDA

Cargo/Função: (4946) PROFIS TEC NIV MEDIO SERV SAUDE SUS
 Quinquênio de Referência: 25/03/2014 Ate 24/03/2019
 A Partir de: 04/06/2021 Até03/07/2021

Processo N.: 153363/2021

Nome: (62981/1) MARIZA BARRETO ALBERT

Cargo/Função: (4912) PROFIS TEC NIV SUPERIOR SERV SAUDE SUS
 Quinquênio de Referência: 25/03/2015 Ate 24/03/2020
 A Partir de: 16/07/2021 Até13/10/2021

Processo N.: 235536/2021

Nome: (93156/1) NEUZA RIBEIRO DE ATAÍDES SANTANA

Cargo/Função: (4989) PROFIS APOIO SERV SAUDE SUS
 Quinquênio de Referência: 30/03/2006 Ate 29/03/2011
 A Partir de: 07/07/2021 Até04/09/2021

Processo N.: 212684/2021

Nome: (115738/1) NEVIO LOTUFO NETO

Cargo/Função: (4946) PROFIS TEC NIV MEDIO SERV SAUDE SUS
 Quinquênio de Referência: 09/06/2014 Ate 08/06/2019
 A Partir de: 24/05/2021 Até22/06/2021

Processo N.: 213061/2021

Nome: (59741/5) ROSANI ANDRADE SILVA

Cargo/Função: (4912) PROFIS TEC NIV SUPERIOR SERV SAUDE SUS
 Quinquênio de Referência: 04/09/2000 Ate 03/09/2005
 A Partir de: 03/05/2021 Até31/07/2021

Processo N.: 133922/2021

Nome: (126918/1) VALDELICE MARI SANTOS DE CASTRO

Cargo/Função: (4946) PROFIS TEC NIV MEDIO SERV SAUDE SUS
 Quinquênio de Referência: 16/11/2010 Ate 15/11/2015
 A Partir de: 01/07/2021 Até30/07/2021

Processo N.: 226318/2021

Nome: (46151/2) WALMIR JOSE DE LIMA

Cargo/Função: (4946) PROFIS TEC NIV MEDIO SERV SAUDE SUS
 Quinquênio de Referência: 13/05/2014 Ate 12/05/2019
 A Partir de: 16/06/2021 Até15/07/2021

Processo N.: 176680/2021

Nome: (93993/1) YOLANDA DE SOUZA RIBEIRO

Cargo/Função: (4989) PROFIS APOIO SERV SAUDE SUS
 Quinquênio de Referência: 31/05/2011 Ate 30/05/2016
 A Partir de: 01/07/2021 Até29/08/2021

PUBLICADA, REGISTRADA, CUMPRÁ-SE.
 Cuiabá-MT, 15 de Junho de 2021.
 Gilberto Gomes de Figueiredo
 Secretário de Estado de Saúde

BOLETIM DE PESSOAL/SES/00603/2021
 16/06/2021

DE:

O Secretário de Estado de Saúde no uso de suas atribuições que lhes são conferidas por lei,

Resolve: DEFERIR

Evento: GOZO LICENÇA-PREMIO, JORNADA 50%

Processo N.: 235398/2021

Nome: (116022/1) DORACILDE TERUMI TAKAHARA

Cargo/Função: (4912) PROFIS TEC NIV SUPERIOR SERV SAUDE SUS
 Quinquênio de Referência: 22/07/2009 Ate 21/07/2014
 A Partir de: 15/06/2021 Ate 12/10/21

Processo N.: 235540/2021

Nome: (42873/2) VALERIA DAS GRACAS DE PAULA E SOUSA

Cargo/Função: (4946) PROFIS TEC NIV MEDIO SERV SAUDE SUS
 Quinquênio de Referência: 30/06/2013 Ate 29/06/2018
 A Partir de: 05/07/2021 Ate 02/09/21

PUBLICADA, REGISTRADA, CUMPRÁ-SE.
 Cuiabá-MT, 15 de Junho de 2021.
 Gilberto Gomes de Figueiredo
 Secretário de Estado de Saúde

BOLETIM DE PESSOAL/SES/00604/2021
 16/06/2021

DE:

O Secretário de Estado de Saúde no uso de suas atribuições que lhes são conferidas por lei,

Resolve: CONCEDER

Evento: LICENÇA PREMIO - CONCESSÃO

Processo N.: 220560/2021

Nome: (120222/1) CLAUDINETE SILVA FARINA

Quinquênio: 17/12/2014 Até 16/12/2019
 Qtde Dias: 90

Processo N.: 209970/2021

Nome: (36973/3) FRANCISCO PEREIRA BORGES
 Quinquênio: 05/09/2010 Até 04/09/2015
 Qtde Dias: 90

Processo N.: 98687/2021

Nome: (120643/1) MAYKEL PONCONI
 Quinquênio: 20/01/2015 Até 19/01/2020
 Qtde Dias: 90

PUBLICADA, REGISTRADA, CUMPRÁ-SE.
 Cuiabá-MT, 15 de Junho de 2021.
 Gilberto Gomes de Figueiredo
 Secretário de Estado de Saúde

BOLETIM DE PESSOAL/SES/00605/2021
 16/06/2021

DE:

O Secretário de Estado de Saúde no uso de suas atribuições que lhes são conferidas por lei,

Resolve: CESSAR OS EFEITOS

Evento: Adicional de Insalubridade LC 502

Processo N.:

Nome: (123148/1) MARIA AUXILIADORA SATURNINA REGIS SARMENTO
 Cargo/Função: (4912) PROFIS TEC NIV SUPERIOR SERV SAUDE SUS
 Un. Adm: (197246) COORD. DE APOIO TECNICO DO CIAPS
 A Partir de: 22/03/2021

PUBLICADA, REGISTRADA, CUMPRÁ-SE.
 Cuiabá-MT, 15 de Junho de 2021.
 Gilberto Gomes de Figueiredo
 Secretário de Estado de Saúde

BOLETIM DE PESSOAL/SES/00606/2021
 16/06/2021

DE:

O Secretário de Estado de Saúde no uso de suas atribuições que lhes são conferidas por lei,

Resolve: CONCEDER

Evento: Adicional de Insalubridade LC 502

Processo N.: 131153/2021

Nome: (293206/3) ADRIANO ALEXANDRE DE ALMEIDA
 Cargo/Função: (12038) NIVEL TECNICO ASSISTENCIAL
 Un. Adm: (195685) HOSP. REG. DE RONDONOPOLIS IRMÃELZA GIOVANELLA
 A Partir de: 01/06/2021 Até

Processo N.: 131152/2021

Nome: (294001/2) ALEXANDRA SOLEDADE DE AQUINO
 Cargo/Função: (12038) NIVEL TECNICO ASSISTENCIAL
 Un. Adm: (195685) HOSP. REG. DE RONDONOPOLIS IRMÃELZA GIOVANELLA
 A Partir de: 01/06/2021 Até

Processo N.: 53211/2021

Nome: (299065/2) ANGELA BENITES
 Cargo/Função: (12036) NIVEL SUPERIOR ASSISTENCIAL
 Un. Adm: (195685) HOSP. REG. DE RONDONOPOLIS IRMÃELZA GIOVANELLA
 A Partir de: 01/06/2021 Até

Processo N.: 131614/2021

Nome: (291778/3) CLAUDENICE DE FATIMA LUIZ
 Cargo/Função: (12038) NIVEL TECNICO ASSISTENCIAL
 Un. Adm: (195685) HOSP. REG. DE RONDONOPOLIS IRMÃELZA GIOVANELLA
 A Partir de: 01/06/2021 Até

Processo N.: 131219/2021

Nome: (293830/2) CLAUDIETE DA CRUZ RODRIGUES CORREA SILVA
 Cargo/Função: (12038) NIVEL TECNICO ASSISTENCIAL
 Un. Adm: (195685) HOSP. REG. DE RONDONOPOLIS IRMÃELZA GIOVANELLA
 A Partir de: 01/06/2021 Até

Processo N.: 131722/2021

Nome: (291715/3) DAIANA LEONTINA DE SOUZA BRANDAO
 Cargo/Função: (12038) NIVEL TECNICO ASSISTENCIAL
 Un. Adm: (195685) HOSP. REG. DE RONDONOPOLIS IRMÃELZA GIOVANELLA
 A Partir de: 01/06/2021 Até

Processo N.: 131164/2021

Nome: (292954/3) DENISE DEBORA DE LARA
 Cargo/Função: (12036) NIVEL SUPERIOR ASSISTENCIAL
 Un. Adm: (195685) HOSP. REG. DE RONDONOPOLIS IRMÃELZA GIOVANELLA
 A Partir de: 01/06/2021 Até

Processo N.: 131192/2021

Nome: (291660/3) EDINILDE DIAS DOS SANTOS
 Cargo/Função: (12038) NIVEL TECNICO ASSISTENCIAL
 Un. Adm: (195685) HOSP. REG. DE RONDONOPOLIS IRMÃELZA GIOVANELLA
 A Partir de: 01/06/2021 Até

Processo N.: 132429/2021

Nome: (293835/2) EDNA FRAGAS DE SOUZA NEVES
 Cargo/Função: (12038) NIVEL TECNICO ASSISTENCIAL
 Un. Adm: (195685) HOSP. REG. DE RONDONOPOLIS IRMÃELZA GIOVANELLA
 A Partir de: 01/06/2021 Até

Processo N.: 132418/2021

Nome: (291512/3) ELBA GIREANI TEIXEIRA
 Cargo/Função: (12038) NIVEL TECNICO ASSISTENCIAL
 Un. Adm: (195685) HOSP. REG. DE RONDONOPOLIS IRMÃELZA GIOVANELLA
 A Partir de: 01/06/2021 Até

Processo N.: 131750/2021
 Nome: (293871/2) ELIANE PEREIRA SILVA
 Cargo/Função: (12038) NIVEL TECNICO ASSISTENCIAL
 Un. Adm: (195685) HOSP. REG. DE RONDONOPOLIS IRMÂELZA GIOVANELLA
 A Partir de: 01/06/2021 Até

Processo N.: 132480/2021
 Nome: (291507/3) ELISABINE DE SOUZA ALMEIDA
 Cargo/Função: (12038) NIVEL TECNICO ASSISTENCIAL
 Un. Adm: (195685) HOSP. REG. DE RONDONOPOLIS IRMÂELZA GIOVANELLA
 A Partir de: 01/06/2021 Até

Processo N.: 131709/2021
 Nome: (292608/3) EVA ISAC CASTELUCI
 Cargo/Função: (12038) NIVEL TECNICO ASSISTENCIAL
 Un. Adm: (195685) HOSP. REG. DE RONDONOPOLIS IRMÂELZA GIOVANELLA
 A Partir de: 01/06/2021 Até

Processo N.: 54470/2021
 Nome: (214940/3) GILCELAINE DE SOUZA MOLINA
 Cargo/Função: (12038) NIVEL TECNICO ASSISTENCIAL
 Un. Adm: (195685) HOSP. REG. DE RONDONOPOLIS IRMÂELZA GIOVANELLA
 A Partir de: 01/06/2021 Até

Processo N.: 183412/2021
 Nome: (304482/1) GISLAINE GOMES DE OLIVEIRA RANGEL
 Cargo/Função: (12036) NIVEL SUPERIOR ASSISTENCIAL
 Un. Adm: (136620) GER. DE ANALISES DE VIGILANCIA EPIDEMIOLOGICA
 A Partir de: 01/06/2021 Até

Processo N.: 131170/2021
 Nome: (292164/3) HEBERTO BATISTA FURTADO FERREIRA
 Cargo/Função: (12036) NIVEL SUPERIOR ASSISTENCIAL
 Un. Adm: (195685) HOSP. REG. DE RONDONOPOLIS IRMÂELZA GIOVANELLA
 A Partir de: 01/06/2021 Até

Processo N.: 132460/2021
 Nome: (292289/3) IZABEL CRISTINA IKAQUIGADO
 Cargo/Função: (12038) NIVEL TECNICO ASSISTENCIAL
 Un. Adm: (195685) HOSP. REG. DE RONDONOPOLIS IRMÂELZA GIOVANELLA
 A Partir de: 01/06/2021 Até

Processo N.: 131230/2021
 Nome: (293834/2) JAINY CLEIDE DE SOUZA
 Cargo/Função: (12038) NIVEL TECNICO ASSISTENCIAL
 Un. Adm: (195685) HOSP. REG. DE RONDONOPOLIS IRMÂELZA GIOVANELLA
 A Partir de: 01/06/2021 Até

Processo N.: 131731/2021
 Nome: (292293/3) JANAINA VILELA DE FREITAS
 Cargo/Função: (12038) NIVEL TECNICO ASSISTENCIAL
 Un. Adm: (195685) HOSP. REG. DE RONDONOPOLIS IRMÂELZA GIOVANELLA
 A Partir de: 01/06/2021 Até

Processo N.: 131290/2021
 Nome: (292299/3) JANICLEIA LEITE PINTO GOMES
 Cargo/Função: (12038) NIVEL TECNICO ASSISTENCIAL
 Un. Adm: (195685) HOSP. REG. DE RONDONOPOLIS IRMÂELZA GIOVANELLA
 A Partir de: 01/06/2021 Até

Processo N.: 131059/2021
 Nome: (293852/2) JOSI KREMER DA ROSA MORAES
 Cargo/Função: (12038) NIVEL TECNICO ASSISTENCIAL
 Un. Adm: (195685) HOSP. REG. DE RONDONOPOLIS IRMÂELZA GIOVANELLA
 A Partir de: 01/06/2021 Até

Processo N.: 131243/2021
 Nome: (293994/2) JULIANA PEREIRA ROSSETTI
 Cargo/Função: (12038) NIVEL TECNICO ASSISTENCIAL
 Un. Adm: (195685) HOSP. REG. DE RONDONOPOLIS IRMÂELZA GIOVANELLA
 A Partir de: 01/06/2021 Até

Processo N.: 132484/2021
 Nome: (292378/3) KATIUCE SOUZA NASCIMENTO
 Cargo/Função: (12038) NIVEL TECNICO ASSISTENCIAL
 Un. Adm: (195685) HOSP. REG. DE RONDONOPOLIS IRMÂELZA GIOVANELLA
 A Partir de: 01/06/2021 Até

Processo N.: 132451/2021
 Nome: (293848/2) LAURA CRISTINA CURY RABELO
 Cargo/Função: (12038) NIVEL TECNICO ASSISTENCIAL
 Un. Adm: (195685) HOSP. REG. DE RONDONOPOLIS IRMÂELZA GIOVANELLA
 A Partir de: 01/06/2021 Até

Processo N.: 131148/2021
 Nome: (291658/3) LINDIONORA PIRES DE ALCANTARA
 Cargo/Função: (12038) NIVEL TECNICO ASSISTENCIAL
 Un. Adm: (195685) HOSP. REG. DE RONDONOPOLIS IRMÂELZA GIOVANELLA
 A Partir de: 01/06/2021 Até

Processo N.: 131342/2021
 Nome: (293846/2) LUIZ HENRIQUE ALVES PEREIRA
 Cargo/Função: (12038) NIVEL TECNICO ASSISTENCIAL
 Un. Adm: (195685) HOSP. REG. DE RONDONOPOLIS IRMÂELZA GIOVANELLA
 A Partir de: 01/06/2021 Até

Processo N.: 131145/2021
 Nome: (292191/3) MARCELA SAMANTA DA SILVA PURCINELLI
 Cargo/Função: (12038) NIVEL TECNICO ASSISTENCIAL
 Un. Adm: (195685) HOSP. REG. DE RONDONOPOLIS IRMÂELZA GIOVANELLA
 A Partir de: 01/06/2021 Até

Processo N.: 127329/2021
 Nome: (227841/3) MARCIA AMORIM GENTIL
 Cargo/Função: (12036) NIVEL SUPERIOR ASSISTENCIAL
 Un. Adm: (195685) HOSP. REG. DE RONDONOPOLIS IRMÂELZA GIOVANELLA

A Partir de: 01/06/2021 Até

Processo N.: 131200/2021
 Nome: (293879/2) MARIA DE FATIMA SANTANA RIBEIRO
 Cargo/Função: (12038) NIVEL TECNICO ASSISTENCIAL
 Un. Adm: (195685) HOSP. REG. DE RONDONOPOLIS IRMÂELZA GIOVANELLA
 A Partir de: 01/06/2021 Até

Processo N.: 131352/2021
 Nome: (291659/3) MARIA DO CARMO SALDANHA
 Cargo/Função: (12038) NIVEL TECNICO ASSISTENCIAL
 Un. Adm: (195685) HOSP. REG. DE RONDONOPOLIS IRMÂELZA GIOVANELLA
 A Partir de: 01/06/2021 Até

Processo N.: 131214/2021
 Nome: (293877/2) MARIA JOSE CORREA
 Cargo/Função: (12038) NIVEL TECNICO ASSISTENCIAL
 Un. Adm: (195685) HOSP. REG. DE RONDONOPOLIS IRMÂELZA GIOVANELLA
 A Partir de: 01/06/2021 Até

Processo N.: 132351/2021
 Nome: (234003/4) NELSON AUGUSTO FERREIRA PORTELA
 Cargo/Função: (12036) NIVEL SUPERIOR ASSISTENCIAL
 Un. Adm: (195685) HOSP. REG. DE RONDONOPOLIS IRMÂELZA GIOVANELLA
 A Partir de: 01/06/2021 Até

Processo N.: 131362/2021
 Nome: (292411/3) ROSANI HERCULANA DA SILVA
 Cargo/Função: (12038) NIVEL TECNICO ASSISTENCIAL
 Un. Adm: (195685) HOSP. REG. DE RONDONOPOLIS IRMÂELZA GIOVANELLA
 A Partir de: 01/06/2021 Até

Processo N.: 132376/2021
 Nome: (214948/4) SIDINEI ROSA SILVA
 Cargo/Função: (12038) NIVEL TECNICO ASSISTENCIAL
 Un. Adm: (195685) HOSP. REG. DE RONDONOPOLIS IRMÂELZA GIOVANELLA
 A Partir de: 01/06/2021 Até

Processo N.: 132444/2021
 Nome: (293867/2) SOLANGE ALMEIDA DOS SANTOS
 Cargo/Função: (12038) NIVEL TECNICO ASSISTENCIAL
 Un. Adm: (195685) HOSP. REG. DE RONDONOPOLIS IRMÂELZA GIOVANELLA
 A Partir de: 01/06/2021 Até

Processo N.: 131208/2021
 Nome: (292394/3) VALDINEY DOS SANTOS FERNANDES
 Cargo/Função: (12038) NIVEL TECNICO ASSISTENCIAL
 Un. Adm: (195685) HOSP. REG. DE RONDONOPOLIS IRMÂELZA GIOVANELLA
 A Partir de: 01/06/2021 Até

Processo N.: 131149/2021
 Nome: (219225/3) VALDIR FERREIRA MOREIRA DA COSTA
 Cargo/Função: (12038) NIVEL TECNICO ASSISTENCIAL
 Un. Adm: (195685) HOSP. REG. DE RONDONOPOLIS IRMÂELZA GIOVANELLA
 A Partir de: 01/06/2021 Até

PUBLICADA, REGISTRADA, CUMpra-SE.
 Cuiabá-MT, 15 de Junho de 2021.
 Gilberto Gomes de Figueiredo
 Secretário de Estado de Saúde

ADMINISTRAÇÃO INDIRETA

UNEMAT
UNIVERSIDADE DO ESTADO DE MATO GROSSO

BOLETIM DE PESSOAL/UNEMAT/00175/2021 DE:
 16/06/2021

O Reitor-Presidente da FUNEMAT no uso de suas atribuições que lhes são conferidas por lei,

Resolve: DEFERIR
 Evento: LICENÇA PARA TRATAMENTO DE SAUDE

Processo N.:
 Nome: (137204/1) ALECSANDRA HOFFMANN
 Cargo/Função: (11905) AGENTE UNIVERSITARIO LC 321
 Un. Adm: (207713) DIR. DE UNID. REG. - ADMINISTRATIVA
 A Partir de: 04/04/2021 Até 02/07/2021

Processo N.:
 Nome: (83166/1) FRANCISCO DE ASSIS RABELO JUNIOR
 Cargo/Função: (11802) PROFESSOR UNEMAT LC 534/2014
 Un. Adm: (206350) FACUL. DE CIENCIAS AGRAR. E BIOLOGICAS
 A Partir de: 01/06/2021 Até 29/08/2021

Processo N.:
 Nome: (80550/1) TERESINHA MARIA DE JESUS
 Cargo/Função: (11900) AUXILIAR UNIVERSITARIO LC 321
 Un. Adm: (206997) FACUL. DE CIENCIAS BIOLOG. E AGRARIAS
 A Partir de: 29/05/2021 Até 26/08/2021

PUBLICADA, REGISTRADA, CUMpra-SE.
 Cuiabá-MT, 15 de Junho de 2021.
 Rodrigo Bruno Zanin
 Reitor-Presidente da FUNEMAT

IPEM-MT

INSTITUTO DE PESOS E MEDIDAS DE MATO GROSSO

BOLETIM DE PESSOAL/IPEM/00049/2021
16/06/2021

DE:

O Presidente do IPEM/MT no uso de suas atribuições que lhes são conferidas por lei,

Resolve: TORNAR SEM EFEITO
Evento: LICENÇA PREMIO - GOZO

Processo N.: 190/2021

Nome: (91283/1) ROGERIO HENRIQUE DE OLIVEIRA
Cargo/Função: (4068) AGENTE FISCAL METROLOGICO
Quinquênio de Referência: 10/07/2005 Até 09/07/2010
A Partir de: 17/05/2021 Até 15/06/2021

PUBLICADA, REGISTRADA, CUMPRADA-SE.
Cuiabá-MT, 15 de Junho de 2021.
Bento Francisco Gomes Bezerra
Presidente do IPEM/MT

BOLETIM DE PESSOAL/IPEM/00050/2021
16/06/2021

DE:

O Presidente do IPEM/MT no uso de suas atribuições que lhes são conferidas por lei,

Resolve: DEFERIR
Evento: GOZO LICENÇA-PREMIO, JORNADA 50%

Processo N.: 319/2021

Nome: (91288/1) SUZIANE CRISTINA MARCHIORETO
Cargo/Função: (4068) AGENTE FISCAL METROLOGICO
Quinquênio de Referência: 10/07/2010 Até 09/07/2015
A Partir de: 14/06/2021 Até 12/08/21

PUBLICADA, REGISTRADA, CUMPRADA-SE.
Cuiabá-MT, 15 de Junho de 2021.
Bento Francisco Gomes Bezerra
Presidente do IPEM/MT

JUCEMAT

JUNTA COMERCIAL

BOLETIM DE PESSOAL/JUCEMAT/00018/2021
16/06/2021

DE:

O Presidente da JUCEMAT no uso de suas atribuições que lhes são conferidas por lei,

Resolve: DEFERIR
Evento: LICENÇA PARA TRATAMENTO DE SAUDE/SEGURADO INSS/15

Processo N.:

Nome: (295410/1) REGIANI DE MELLO CAMPOS FERREIRA DA COSTA
Cargo/Função: (11509) DGA-6
Un. Adm: (192317) COORD. DE ADM. SISTEMICA
A Partir de: 23/04/2021 Até 28/04/2021

PUBLICADA, REGISTRADA, CUMPRADA-SE.
Cuiabá-MT, 15 de Junho de 2021.
Manoel Lourenço de Amorim Silva
Presidente da JUCEMAT

MT SAÚDE

INSTITUTO MATO GROSSO SAÚDE

BOLETIM DE PESSOAL/MT SAUDE/00031/2021
16/06/2021

DE:

O Presidente do MT SAUDE no uso de suas atribuições que lhes são conferidas por lei,

Resolve: DEFERIR
Evento: LICENÇA PARA TRATAMENTO DE SAUDE EM PESSOA DA FAMILIA

Processo N.:

Nome: (114878/1) FERNANDA DE ARRUDA PINHEIRO
Cargo/Função: (10290) AGENTE SISTEMA PENITENC LC 423
Un. Adm: (197580) GER. DE AQUISICOES E CONTRATOS
A Partir de: 20/05/2021 Até 24/05/2021

PUBLICADA, REGISTRADA, CUMPRADA-SE.
Cuiabá-MT, 15 de Junho de 2021.
Misma Thalita dos Anjos Coutinho
Presidente do MT SAUDE

INDEA

INSTITUTO DE DEFESA AGROPECUÁRIA

BOLETIM DE PESSOAL/INDEA/00233/2021
16/06/2021

DE:

O Presidente do INDEA no uso de suas atribuições que lhes são conferidas por lei,

Resolve: CONCEDER
Evento: ADICIONAL NOTURNO

Processo N.: 242627/2021

Nome: (79919/2) AELCO ANTONIO DA SILVA
Cargo/Função: (3874) AGENTE FISCAL EST DEF AGRO FLOR I L9070
Un. Adm: (210471) NUCLEO DO LABORATORIO DE TECNOLOGIA DA MADEIRA
A Partir de: 21/06/2021 Até 21/06/2021

Processo N.: 242627/2021

Nome: (79673/2) DEMILSON PEREIRA BORGES
Cargo/Função: (3874) AGENTE FISCAL EST DEF AGRO FLOR I L9070
Un. Adm: (210463) COORD DE DEFESA E TECNOLOGIA FLORESTAL
A Partir de: 21/06/2021 Até 21/06/2021

Processo N.: 242627/2021

Nome: (80078/2) ELENIRSON CLAUDIO DA CUNHA
Cargo/Função: (3874) AGENTE FISCAL EST DEF AGRO FLOR I L9070
Un. Adm: (210471) NUCLEO DO LABORATORIO DE TECNOLOGIA DA MADEIRA
A Partir de: 21/06/2021 Até 21/06/2021

Processo N.: 242627/2021

Nome: (79790/1) JEAN CARLO BOAVENTURA DE BRITO
Cargo/Função: (3874) AGENTE FISCAL EST DEF AGRO FLOR I L9070
Un. Adm: (210463) COORD DE DEFESA E TECNOLOGIA FLORESTAL
A Partir de: 21/06/2021 Até 21/06/2021

Processo N.: 242627/2021

Nome: (80005/2) JOSE ANTONIO RODRIGUES
Cargo/Função: (3874) AGENTE FISCAL EST DEF AGRO FLOR I L9070
Un. Adm: (149675) UNID. LOCAL DE EXECUCAO DE PRIMAVERA DO LESTE
A Partir de: 21/06/2021 Até 21/06/2021

Processo N.: 184872/2021

Nome: (79845/1) JOSE MARCOS DE OLIVEIRA SILVA
Cargo/Função: (3874) AGENTE FISCAL EST DEF AGRO FLOR I L9070
Un. Adm: (149306) UNID. LOCAL DE EXECUCAO DE CACERES
A Partir de: 09/04/2021 Até 09/04/2021

Processo N.: 184872/2021

Nome: (79845/1) JOSE MARCOS DE OLIVEIRA SILVA
Cargo/Função: (3874) AGENTE FISCAL EST DEF AGRO FLOR I L9070
Un. Adm: (149306) UNID. LOCAL DE EXECUCAO DE CACERES
A Partir de: 14/04/2021 Até 14/04/2021

Processo N.: 184872/2021

Nome: (79845/1) JOSE MARCOS DE OLIVEIRA SILVA
Cargo/Função: (3874) AGENTE FISCAL EST DEF AGRO FLOR I L9070
Un. Adm: (149306) UNID. LOCAL DE EXECUCAO DE CACERES
A Partir de: 08/04/2021 Até 08/04/2021

Processo N.: 184872/2021

Nome: (79845/1) JOSE MARCOS DE OLIVEIRA SILVA
Cargo/Função: (3874) AGENTE FISCAL EST DEF AGRO FLOR I L9070
Un. Adm: (149306) UNID. LOCAL DE EXECUCAO DE CACERES
A Partir de: 12/04/2021 Até 12/04/2021

Processo N.: 184872/2021

Nome: (79845/1) JOSE MARCOS DE OLIVEIRA SILVA
Cargo/Função: (3874) AGENTE FISCAL EST DEF AGRO FLOR I L9070
Un. Adm: (149306) UNID. LOCAL DE EXECUCAO DE CACERES
A Partir de: 07/04/2021 Até 07/04/2021

Processo N.: 184872/2021

Nome: (79845/1) JOSE MARCOS DE OLIVEIRA SILVA
Cargo/Função: (3874) AGENTE FISCAL EST DEF AGRO FLOR I L9070
Un. Adm: (149306) UNID. LOCAL DE EXECUCAO DE CACERES
A Partir de: 27/04/2021 Até 27/04/2021

Processo N.: 184872/2021

Nome: (79845/1) JOSE MARCOS DE OLIVEIRA SILVA
Cargo/Função: (3874) AGENTE FISCAL EST DEF AGRO FLOR I L9070
Un. Adm: (149306) UNID. LOCAL DE EXECUCAO DE CACERES
A Partir de: 13/04/2021 Até 13/04/2021

Processo N.: 184872/2021

Nome: (79538/1) MARCOS MURILO ROLIM JUNIOR
Cargo/Função: (3870) FISCAL EST DEF AGRO E FLORESTAL L9070
Un. Adm: (149306) UNID. LOCAL DE EXECUCAO DE CACERES
A Partir de: 12/04/2021 Até 12/04/2021

Processo N.: 184872/2021

Nome: (79538/1) MARCOS MURILO ROLIM JUNIOR
Cargo/Função: (3870) FISCAL EST DEF AGRO E FLORESTAL L9070

Un. Adm: (149306) UNID. LOCAL DE EXECUCAO DE CACERES
A Partir de: 08/04/2021 Até 08/04/2021

Processo N.: 184872/2021

Nome: (79538/1) MARCOS MURILO ROLIM JUNIOR
Cargo/Função: (3870) FISCAL EST DEF AGRO E FLORESTAL L9070
Un. Adm: (149306) UNID. LOCAL DE EXECUCAO DE CACERES
A Partir de: 07/04/2021 Até 07/04/2021

Processo N.: 184872/2021

Nome: (79538/1) MARCOS MURILO ROLIM JUNIOR
Cargo/Função: (3870) FISCAL EST DEF AGRO E FLORESTAL L9070
Un. Adm: (149306) UNID. LOCAL DE EXECUCAO DE CACERES
A Partir de: 27/04/2021 Até 27/04/2021

Processo N.: 184872/2021

Nome: (79538/1) MARCOS MURILO ROLIM JUNIOR
Cargo/Função: (3870) FISCAL EST DEF AGRO E FLORESTAL L9070
Un. Adm: (149306) UNID. LOCAL DE EXECUCAO DE CACERES
A Partir de: 09/04/2021 Até 09/04/2021

Processo N.: 184872/2021

Nome: (79538/1) MARCOS MURILO ROLIM JUNIOR
Cargo/Função: (3870) FISCAL EST DEF AGRO E FLORESTAL L9070
Un. Adm: (149306) UNID. LOCAL DE EXECUCAO DE CACERES
A Partir de: 13/04/2021 Até 13/04/2021

Processo N.: 184872/2021

Nome: (79538/1) MARCOS MURILO ROLIM JUNIOR
Cargo/Função: (3870) FISCAL EST DEF AGRO E FLORESTAL L9070
Un. Adm: (149306) UNID. LOCAL DE EXECUCAO DE CACERES
A Partir de: 14/04/2021 Até 14/04/2021

PUBLICADA, REGISTRADA, CUMPRE-SE.
Cuiabá-MT, 15 de Junho de 2021.

Emanuele Gonçalves de Almeida
Presidente do INDEA

BOLETIM DE PESSOAL/INDEA/00234/2021 DE:
16/06/2021

O Presidente do INDEA no uso de suas atribuições que lhes são conferidas por lei,

Resolve: DEFERIR
Evento: LICENCA PARA TRATAMENTO DE SAUDE

Processo N.:

Nome: (80152/1) DINIZ JOSE DE OLIVEIRA MIRANDA
Cargo/Função: (3876) AGENTE FISCAL EST DEF AGRO FLOR II L9070
Un. Adm: (149250) UNID. LOCAL DE EXECUCAO DE CHAP. DOS GUIMARAES
A Partir de: 03/05/2021 Até 03/05/2021

Processo N.:

Nome: (80205/2) FRANCINALDO SANTOS VERAS
Cargo/Função: (3874) AGENTE FISCAL EST DEF AGRO FLOR I L9070
Un. Adm: (148741) UNID. LOCAL DE EXECUCAO DE ALTA FLORESTA
A Partir de: 22/03/2021 Até 22/03/2021

Processo N.:

Nome: (252689/1) MARCIO AUGUSTO WALKER
Cargo/Função: (3876) AGENTE FISCAL EST DEF AGRO FLOR II L9070
Un. Adm: (149578) UNID. LOCAL DE EXECUCAO DE BRASORTE
A Partir de: 03/03/2021 Até 03/03/2021

Processo N.:

Nome: (243742/1) PAULO HENRIQUE FERREIRA PASSOS
Cargo/Função: (5349) ANALISTA ADMINISTRATIVO L 10052
Un. Adm: (181170) GER. DE TRANSPORTE
A Partir de: 10/02/2021 Até 10/02/2021

Processo N.:

Nome: (244168/1) RENATA RODRIGUES TIARINI
Cargo/Função: (3870) FISCAL EST DEF AGRO E FLORESTAL L9070
Un. Adm: (148857) UNID. LOCAL DE EXECUCAO DE CANARANA
A Partir de: 28/04/2021 Até 28/04/2021

PUBLICADA, REGISTRADA, CUMPRE-SE.
Cuiabá-MT, 15 de Junho de 2021.

Emanuele Gonçalves de Almeida
Presidente do INDEA

BOLETIM DE PESSOAL/INDEA/00235/2021 DE:
16/06/2021

O Presidente do INDEA no uso de suas atribuições que lhes são conferidas por lei,

Resolve: DEFERIR
Evento: GOZO LICENCA-PREMIO, JORNADA 50%

Processo N.: ESCALA/PLANILHA

Nome: (79556/2) MARIA HELENA DE CAMPOS
Cargo/Função: (3874) AGENTE FISCAL EST DEF AGRO FLOR I L9070
Quinquênio de Referência: 01/07/2008 Ate 30/06/2013
A Partir de: 05/04/2021 Ate 03/06/21

PUBLICADA, REGISTRADA, CUMPRE-SE.
Cuiabá-MT, 15 de Junho de 2021.

Emanuele Gonçalves de Almeida
Presidente do INDEA

DETRAN

DEPARTAMENTO ESTADUAL DE TRÂNSITO

BOLETIM DE PESSOAL/DETRAN/00271/2021 DE:
16/06/2021

O Presidente do DETRAN no uso de suas atribuições que lhes são conferidas por lei,

Resolve: DEFERIR
Evento: LICENCA PARA TRATAMENTO DE SAUDE

Processo N.:

Nome: (216530/4) ANDRE EDUARDO PEREIRA DA SILVA
Cargo/Função: (5430) AGENTE DO SERVICO DE TRANSITO LC 505/13
Un. Adm: (155519) 23°JUARA
A Partir de: 19/05/2021 Até 19/05/2021

Processo N.:

Nome: (257424/1) ARIANE DE LIMA MENDES
Cargo/Função: (5430) AGENTE DO SERVICO DE TRANSITO LC 505/13
Un. Adm: (155446) 27°PONTES E LACERDA
A Partir de: 25/05/2021 Até 25/05/2021

Processo N.:

Nome: (126939/6) CELIO ROBERTO DA SILVA LEMOS
Cargo/Função: (5430) AGENTE DO SERVICO DE TRANSITO LC 505/13
Un. Adm: (184128) GER. DO NUCLEO DE ATENDIMENTO- AG. DE SINOP
A Partir de: 24/05/2021 Até 24/05/2021

Processo N.:

Nome: (225609/1) LETICIA ALVES DA SILVA
Cargo/Função: (5430) AGENTE DO SERVICO DE TRANSITO LC 505/13
Un. Adm: (184039) GER. DE CONTROLE DE CNH
A Partir de: 24/05/2021 Até 24/05/2021

Processo N.:

Nome: (123783/2) MAILTON LOURENCO PEREIRA
Cargo/Função: (5430) AGENTE DO SERVICO DE TRANSITO LC 505/13
Un. Adm: (103349) 4°CACERES
A Partir de: 21/12/2020 Até 21/12/2020

Processo N.:

Nome: (127464/1) RUBINEI CAETANO RODRIGUES
Cargo/Função: (5430) AGENTE DO SERVICO DE TRANSITO LC 505/13
Un. Adm: (155535) 51°CAMPO VERDE
A Partir de: 24/05/2021 Até 24/05/2021

PUBLICADA, REGISTRADA, CUMPRE-SE.
Cuiabá-MT, 15 de Junho de 2021.

Gustavo Reis Lobo de Vasconcelos
Presidente do DETRAN

BOLETIM DE PESSOAL/DETRAN/00272/2021 DE:
16/06/2021

O Presidente do DETRAN no uso de suas atribuições que lhes são conferidas por lei,

Resolve: RETIFICAR
Evento: LICENCA PARA TRATAMENTO DE SAUDE

Processo N.:

Nome: (225351/1) SIMONE DE SA DE OLIVEIRA
Cargo/Função: (5430) AGENTE DO SERVICO DE TRANSITO LC 505/13
Un. Adm: (196398) POSTO ATEN. GANHA TEMPO CPA
A Partir de: 08/03/2021 Até 08/03/2021

PUBLICADA, REGISTRADA, CUMPRE-SE.
Cuiabá-MT, 15 de Junho de 2021.

Gustavo Reis Lobo de Vasconcelos
Presidente do DETRAN

LICITAÇÃO

SECRETARIAS

SINFRA

SECRETARIA DE ESTADO DE INFRAESTRUTURA E LOGÍSTICA

AVISO DE CONVOCAÇÃO

Processo n. 35364/2021- RDC Presencial n.05/2021 - OBJETO: Contratação de empresa de engenharia para execução dos serviços de revitalização da rodovia MT-140, na travessa urbana de Nova Brasilândia/MT, com extensão de 2,51 KM. **Lote:** ÚNICO. A Secretaria de Estado de Infraestrutura e Logística, por meio da Comissão Permanente de Licitação, designada pela Portaria n. 056/2020/CGAB/SINFRA, de 17/04/2020, publicada no DOE n. 27.734, de 20/04/2020, páginas 16/17, comunica que diante da decisão do Secretário de Infraestrutura e Logística que deixou de adjudicar o certame para a empresa A.I. Fernandes Serviços de Engenharia Eireli -EPP, em razão desta não possuir mais as condições de habilitação exigidos para assinatura do contrato, fica convocada a empresa Fratello Engenharia Ltda. CNPJ: 22.451.088/0001-09, 2ª colocada na etapa de lances para apresentar proposta nas condições ofertadas pelo licitante vencedor, com fundamento no artigo 40, inciso II da lei n. 12.462/2011, e documentação de habilitação no prazo de 02 (dois) dias úteis, nos termos do Edital, contados da publicação deste comunicado no Diário Oficial do Estado de Mato Grosso. Informações gerais: telefone n. (65) 3613-0529 e-mail: cpl@sinfra.mt.gov.br.

Cuiabá/MT, 15 de junho de 2021.

Marcelo de Oliveira e Silva

Secretário de Estado de Infraestrutura e Logística do Estado de Mato Grosso
SINFRA - MT

Rogério Sebastião Magalhães

Presidente da Comissão Permanente de Licitação
SINFRA/MT

AVISO DE DECISÃO

PROCESSO N. 35364/2021 - RDC PRESENCIAL - EDITAL N. 05/2021 - Objeto: Contratação de empresa de engenharia para execução dos serviços de revitalização da rodovia MT-140, na travessa urbana de Nova Brasilândia/MT, com extensão de 2,51 km. A Secretaria de Infraestrutura e Logística torna público para conhecimento dos interessados a seguinte decisão: **Parte conclusiva:** (...) Diante do exposto, deixo de homologar o referido certame uma vez que ainda não atingida a finalidade precípua do processo, bem como deixo de adjudicar o objeto do certame ao Consórcio B.A.I MT-140, composto pelas empresas Bálsamo Construções Eireli, CNPJ n. 25.220.650/0001-73 e A.I. Fernandes Serviços de Engenharia Eireli - EPP, CNPJ n. 24.683.120/0001-07, tendo em vista que esta não possui as condições de habilitação exigidos para assinatura do contrato, conforme já explanado. Decisão em 17 de maio de 2021 - Secretário de Estado de Infraestrutura e Logística - Marcelo de Oliveira e Silva. Informações gerais: telefone nº. (65) 3613-0529 e-mail: cpl@sinfra.mt.gov.br.

Cuiabá/MT, 15 de junho de 2021.

Marcelo de Oliveira e Silva

Secretário de Estado de Infraestrutura e Logística do Estado de Mato Grosso
SINFRA - MT

Visto. Rogério Sebastião Magalhães

Presidente da Comissão Permanente de Licitação
CPL/SINFRA

SESP

SECRETARIA DE ESTADO DE SEGURANÇA PÚBLICA

AVISO DE RESULTADO

**PREGÃO ELETRÔNICO Nº 032/2021/SESP-MT
PROCESSO: 94649/2021 E SIAG Nº 0094649**

A Secretaria de Estado de Segurança Pública - SESP torna público o resultado do **PREGÃO ELETRÔNICO Nº 032/2021/SESP**, cujo objeto é a aquisição de materiais permanentes diversos - armários, cadeiras, estantes,

mesas e outros - para atender objeto do Convênio nº 904541/2020/ SENASP/MJ, cujo o objetivo é estruturar e modernizar Unidades da Polícia Judiciária Civil do Estado de Mato Grosso:

LOTE	EMPRESA	CNPJ	VALOR TOTAL (R\$)
01	WANDA MÓVEIS E EQUIPAMENTOS LTDA	12.358.170/0001-21	40.000,00
03	GUAPUÍ COMÉRCIO DE MÓVEIS EIRELLI ME	24.321.932/0001-02	55.669,27

DECLARO FRACASSADO O LOTE 02 E HOMOLOGO TODO O PROCESSO LICITATÓRIO NO VALOR TOTAL DE R\$ 95.669,27 (NOVENTA E CINCO MIL, SEISCENTOS E SESSENTA E NOVE REAIS E VINTE E SETE CENTAVOS)

Cuiabá-MT, 11 de junho de 2021.

(ORIGINAL ASSINADO)

CARLOS GEORGE DE CARVALHO DAVIM
Secretário Adjunto de Segurança Pública
SASP/SESP-MT

RATIFICAÇÃO DA INEXIGIBILIDADE DE LICITAÇÃO Nº 011/2021/SESP Vistos, etc.

Considerando estarem presentes todos os pressupostos autorizativos da legislação que regula a matéria, **RATIFICO** os termos do Parecer nº1304/SGAC/PGE/2021 e demais documentos e justificativas juntados aos autos do Processo nº 167085/2021 e **AUTORIZO** a aquisição de materiais de consumo - KIT PARA EXTRAÇÃO DE DNA DE SUABES, para a realização de exames periciais na Gerência de Biologia Molecular da Diretoria Metropolitana de Laboratório Forense da POLITEC, por meio de **INEXIGIBILIDADE DE LICITAÇÃO**, da empresa **PROMEGA BIOTECNOLOGIA DO BRASIL LTDA**, inscrita no CNPJ nº 11.909.227/0001-70, no valor de **R\$ 5.232,00** (cinco mil, duzentos e trinta e dois reais), com fulcro no artigo 25, inciso I, da Lei 8.666/1993, juntamente com demais Legislação pertinente.

E, para a eficácia dos atos, **DETERMINO** que a presente ratificação e autorização sejam publicadas no Diário Oficial do Estado de Mato Grosso, conforme prevê o art. 26, *caput*, da Lei nº 8.666/93, e no Diário Oficial da União.

Cuiabá-MT, 11 de junho de 2021.

(ORIGINAL ASSINADO)

CARLOS GEORGE DE CARVALHO DAVIM
Secretário Adjunto de Segurança Pública
SASP/SESP

SEFUC

SECRETARIA DE ESTADO DE EDUCAÇÃO

EXTRATO DO 6º TERMO ADITIVO AO CONTRATO DE LOCAÇÃO 028.2015 DO PRAZO DE VIGÊNCIA

Origem: Dispensa de Licitação 008/2015 - Processo n.º: 34880/2015

Locatário: Secretaria de Estado de Educação - SEDUC/MT.

Locador: LUIZ HENRIQUE LEMOS RABELO.

Objeto: Aditar a CLÁUSULA QUARTA - DA VIGÊNCIA.

Valor Global: R\$ 18.524,52 (dezoito mil, quinhentos e vinte e quatro reais e cinquenta e dois centavos), que serão pagos em parcelas mensais de R\$ 1.543,71 (um mil, quinhentos e quarenta e três reais e setenta e um centavos) durante 12 (doze) meses.

Prazo de Vigência: 12 (doze) meses com início em 11/06/2021 e término em 10/06/2022 e eficácia legal após a publicação de seu Extrato no Diário Oficial do Estado de Mato Grosso.

Fiscal do Contrato: Anderson Rafael Soares da Silva CPF:014.845.901-39 Matrícula 287829

Suplente de Fiscal: Evelyn Costa Sonza CPF: 044.553.161-40.

Fundamento Legal: Lei n.º. 8.666/93 e suas alterações, artigo 205 da Constituição Federal e Orientação Jurídico-Normativa 007/CPPGE/2020.

Cuiabá, 11 de junho de 2021.

ALAN RESENDE PORTO
Secretário de Estado de Educação

EXTRATO DO 6º TERMO ADITIVO AO CONTRATO Nº 086/2018- DE EXECUÇÃO E VIGÊNCIA

Origem: Concorrência Pública nº 006/2018 - Processo nº 645761/20177

Contratante: SECRETARIA DE ESTADO DE EDUCAÇÃO - SEDUC

Contratada: JER ENGENHARIA ELÉTRICA E CIVIL LTDA

Objeto: Aditar a Cláusula Décima Primeira - Do Prazo de Execução e Cláusula Décima Segunda de Vigência.

Da Execução: Fica prorrogado o prazo de execução por mais 120 (cento e vinte) dias, com início em **27/06/2021** e término em **25/10/2021**.

Da Vigência: Fica prorrogado o prazo de vigência por mais 120 (cento e vinte) dias, com início em **04/08/2021** e término em **02/12/2021**.

Fundamento Legal: 57 §1º da Lei nº 8.666/93 e suas alterações.

Cuiabá/MT, 10 de junho de 2021.

ALAN RESENDE PORTO
Secretário de Estado de Educação

SETASC**SECRETARIA DE ESTADO DE ASSISTÊNCIA SOCIAL E CIDADANIA****AVISO DE ABERTURA DE LICITAÇÃO****PREGÃO ELETRÔNICO Nº 005/2021/SETASC****PROCESSO Nº 0206648/2021**

A Secretaria de Estado de Assistência Social e Cidadania do Estado de Mato Grosso - SETASC-MT, por meio de seu pregoeiro oficial, designado pela Portaria nº 059/2021/SETASC, de 09/06/2021, publicada no Diário Oficial do Estado em 10/06/2021, torna público, nos termos da Lei nº 8.666 de 21 de junho de 1993, c/c a Lei 10.520, de 17 de julho de 2002 e do Decreto 840, de 10 de Fevereiro de 2017, que realizará Procedimento Licitatório, na Modalidade: Pregão Eletrônico, do TIPO: Menor Preço, cujo OBJETO é a **contratação de empresa especializada na prestação de serviços de implantação, gerenciamento e administração de cartões para pagamento mensal de benefícios concedidos pelos Programas Estaduais de Transferência de Renda.**

LANÇAMENTO E ENVIO DA(S) PROPOSTA(S) NO SIAG: De 17/06/2021 a 29/06/2021, período integral, exceto no dia da abertura da sessão no qual será permitido o envio somente até às 13h30min.

ABERTURA DAS PROPOSTAS no dia 29/06/2021 às 14h00min

INÍCIO DA SESSÃO: 14h00min, através do endereço eletrônico <http://aquisicoes.gestao.mt.gov.br>

DISPONIBILIZAÇÃO DO EDITAL: O edital estará disponível a partir do dia 17/06/2021 no endereço: <http://aquisicoes.gestao.mt.gov.br>, no menu "Edital" e no site www.setasc.mt.gov.br, no menu Aquisições/Pregões/2021

TELEFONES:

Informações sobre o pregão: (65) 3613-5716 ou (65) 98462-9666;
Suporte técnico ao SIAG: (65) 3613-3066 ou (65) 3613-3718

SITE DA REALIZAÇÃO: <http://aquisicoes.gestao.mt.gov.br/>

*Todos os horários deste aviso são referentes ao horário de Cuiabá-MT (-1 hora de Brasília)

Cuiabá-MT, 15 de junho de 2021.

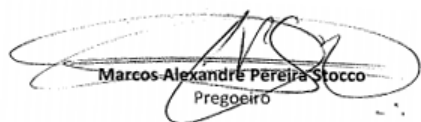
Marcos Alexandre Pereira Stocco
Pregoeiro

SEAF**SECRETARIA DE ESTADO DE AGRICULTURA FAMILIAR****AVISO DE REABERTURA DE LICITAÇÃO****PREGÃO ELETRÔNICO Nº 009/2021/SEAF/MT - REPETIÇÃO
PROCESSO Nº 101727/2021**

O pregoeiro oficial da SEAF-MT, nomeado através da Portaria nº. 0034 de 05/11/2020, publicada no Diário Oficial do Estado/MT nº 27.872 em 06/11/2020, **TORNA PÚBLICA** a reabertura do **Pregão Eletrônico nº 009/2021/SEAF/MT.**

OBJETO: Aquisição de 02 (dois) veículos, um carro categoria popular e outro tipo pick-up, com recursos do convênio federal nº 879596/2018, de acordo com as especificações deste Termo de Referência.

LANÇAMENTO E ENVIO DA(S) PROPOSTA(S) E DOS DOCUMENTOS DE HABILITAÇÃO NO SIAG: entre os dias **16/06/2021 a 28/06/2021**, período integral. No dia **29/06/2021**, data de abertura da sessão, o horário máximo de aceitação será às **08h00min - horário local (Cuiabá/MT).**

ABERTURA DAS PROPOSTAS E INÍCIO DA SESSÃO: Dia **29/06/2021 às 08h30min.** - horário local (Cuiabá/MT), através do endereço: <http://aquisicoes.gestao.mt.gov.br>

DISPONIBILIZAÇÃO DO EDITAL: O Edital está disponível na internet no Portal de Aquisições Governamentais. Link de acesso: <http://aquisicoes.gestao.mt.gov.br>

TODAS AS PUBLICAÇÕES REFERENTES A ESTE PREGÃO SERÃO DIVULGADAS NO DIÁRIO OFICIAL DO ESTADO DE MATO GROSSO
Link de acesso: <https://www.iomat.mt.gov.br/>

DÚVIDAS/ ESCLARECIMENTOS/IMPUGNAÇÕES: pregao@agricultura-familiar.mt.gov.br.

TELEFONE PARA CONTATO: (65) 3613- 6251.

Cuiabá, 15 de junho de 2021.

(ORIGINAL ASSINADO)

MAX PAULO MENDES

Pregoeiro Oficial da SEAF/MT

ADMINISTRAÇÃO INDIRETA**UNEMAT****UNIVERSIDADE DO ESTADO DE MATO GROSSO**

ESTADO DE MATO GROSSO SECRETARIA DE ESTADO DE CIÊNCIA, TECNOLOGIA E INOVAÇÃO

UNIVERSIDADE DO ESTADO DE MATO GROSSO

TERMO DE ADJUDICAÇÃO, FRACASSO E HOMOLOGAÇÃO

Pregão Eletrônico nº. 0008/2021 - UNEMAT

Pregoeiro: Samuel Longo

Portaria nº 0140/2021 - UNEMAT

Processo: Nº. 67603/2021

A **Universidade do Estado de Mato Grosso**, por intermédio de seu **Reitor**, no uso de suas atribuições conferidas por meio e com fulcro no art. 51, do Decreto Estadual nº 840, de 10/02/2017 e art. 4º, inciso XXI e XXII, da Lei 10.520/2002, **ADJUDICA** o Lote 001 ME/EPP, **DECLARA FRACASSADO** os lotes 002 ME/EPP, 004 ME/EPP, 005 ME/EPP, 006 ME/EPP e 007 ME/EPP, e **HOMOLOGA** o procedimento licitatório - **Pregão Eletrônico nº. 0008/2021 - UNEMAT, Processo Administrativo nº 67603/2021**, o qual tem por objeto a **Aquisição de material e equipamentos (notebook, microcomputador, roteador wireless, bebedouro, dinamômetro, filmadora)** para atender a demanda do Centro de Desenvolvimento de Pesquisa em Políticas de Esporte e de Lazer da Rede Cedes do **ESTADO DE MATO GROSSO** em execução na **Universidade do Estado de Mato Grosso - CONVÊNIO 824066/2015**, em conformidade com o resultado de licitação do Pregoeiro Oficial da UNEMAT.

Cáceres/MT, 15 de junho de 2021.

Prof. Dr. Rodrigo Bruno Zanin
Magnífico Reitor

PROCURADORIA GERAL DE JUSTIÇA

EXTRATO DE TERMO DE RESCISÃO DE CONTRATO

Processo (Gedoc): 20.14.0001.0001347/2021-41. **Espécie:** Termo de Rescisão Unilateral do Contrato no 57/2019. **Partes:** MINISTÉRIO PÚBLICO DO ESTADO DE MATO GROSSO, por intermédio da PROCURADORIA GERAL DE JUSTIÇA, CNPJ/MF nº 14.921.092/0001-57 e F. ROCHA & CIA LTDA., CNPJ/MF nº 73.882.136/0001-46. **Objeto:** RESCISÃO UNILATERAL do contrato nº 57/2019, firmado com a empresa F. ROCHA & CIA LTDA, com efeitos a partir da data da sua assinatura, justificada pela redução drástica dos serviços contratados, em virtude do fechamento das unidades do Ministério Público do Estado de Mato Grosso, causada pela adoção de medidas restritivas ao contágio pelo novo coronavírus, com fundamento no artigo 78, XII da Lei nº 8.666/1993 e na Cláusula Décima Quarta do Contrato nº 57/2019, utilizando-se para tal, a modalidade unilateral prevista no estatuto de licitações art. 79, I. **Assinado:** Em Cuiabá-MT, 14 de junho de 2021. **Assina:** Esther Louise Asvolinsque Peixoto - Subprocuradora-Geral de Justiça Administrativa.

EXTRATO DE CONTRATO

Processo (GEDOC): 20.14.0001.0001098/2021-71. **Espécie:** Contrato nº 46/2021. **Contratante:** MINISTÉRIO PÚBLICO DO ESTADO DE MATO GROSSO, por intermédio da PROCURADORIA GERAL DE JUSTIÇA, CNPJ/MF nº 14.921.092/0001-57. **Contratada:** CENTRO DE INTEGRAÇÃO EMPRESA ESCOLA - CIEE, CNPJ/MF 61.600.839/0001-55. **Objeto:** Contratação de agente de integração para organizar e executar o processo seletivo público de estagiários do Ministério Público do Estado de Mato Grosso, aos estudantes regularmente matriculados e com frequência efetiva em cursos de educação superior, educação profissional, de ensino médio e da educação especial, nos termos da Resolução nº 033/2009-CPJ alterada posteriormente pela Resolução nº 216/2021-CPJ, no formato *online*. **Valor:** R\$ 54.000,00 (cinquenta e quatro mil reais). **Forma de pagamento:** Ordem bancária. **Dotação orçamentária:** Unidade Orçamentária: 08101 - Procuradoria-Geral de Justiça, Projeto/Atividade: 2007.9900, Natureza de Despesa: 3390.3600/3390.3900, Fonte de Recurso: 100/300. **Vigência:** 12 (doze) meses a partir da data de assinatura. **Assinado:** Em Cuiabá/MT, 14 de junho de 2021. **Assinam:** Esther Louise Asvolinsque Peixoto - Subprocuradora-Geral de Justiça Administrativa e Claudio Rodrigo De Oliveira - Representante da empresa contratada.

AVISO DE LICITAÇÃO

Edital nº: 037/2021-MP/PGJ. **Modalidade:** PREGÃO ELETRÔNICO **Tipo:** MENOR PREÇO. **Data e horário da Sessão:** 28 de junho de 2021, as 09h30min. (HORÁRIO DE BRASÍLIA). **Objeto da Licitação:** REGISTRO DE PREÇOS PARA FUTURA E EVENTUAL CONTRATAÇÃO DE EMPRESA QUE, SOB DEMANDA, PRESTARÁ SERVIÇOS DE MANUTENÇÃO PREDIAL PREVENTIVA (VISITA PERIÓDICA) E CORRETIVA (EVENTUAIS), COM FORNECIMENTO DE PEÇAS, EQUIPAMENTOS, MATERIAIS E MÃO DE OBRA PARA ATENDER AS UNIDADES ADMINISTRATIVAS DO MINISTÉRIO PÚBLICO DO ESTADO DE MATO GROSSO, CONFORME DESCRIÇÕES E QUANTIDADES DESCRITAS NO TERMO DE REFERÊNCIA (ANEXO I). **LOCAL DA SESSÃO PÚBLICA DE DISPUTAS:** A presente licitação será realizada no portal: <https://www.comprasgovernamentais.gov.br>. **AQUISIÇÃO DO EDITAL:** O edital encontra-se disponível nos sites <https://www.comprasgovernamentais.gov.br> e www.mpmt.mp.br (link Licitações), podendo também ser obtido pelo e-mail licitacoes@mpmt.mp.br. Maiores informações pelo telefone (65) 3613-1635. Cuiabá/MT, 14 de junho de 2021.

Milton do Prado Gunthen Junior
Gerente de Licitações

AVISO DE RETIFICAÇÃO DO EXTRATO DE TERMO DE ACORDO Nº 09/2021, publicado na edição nº 484 do Diário Oficial Eletrônico do MPMT de 14/06/2021, página 09 e na edição nº 28.019 do Diário Oficial do Estado de Mato Grosso de 14/06/2021, página 117:

Onde se lê: "Processo (GEDOC): 20.14.0001.0002586/2019-59."
Leia-se: "Processo (GEDOC): 20.14.0001.0000201/2021-40."

PROCURADORIA GERAL DO ESTADO

PORTARIA Nº 31/PGE/2021.

O COLÉGIO DE PROCURADORES DA PROCURADORIA-GERAL DO ESTADO DE MATO GROSSO, no uso da atribuição legal expressa na Lei Complementar Estadual n.º 111, de 1.º de julho de 2002, e

Considerando o Processo Administrativo protocolado sob o nº 253908/2021, que o candidato Eduardo Luiz de Paula Leite, requereu a desistência à vaga no concurso para Procurador do Estado de Mato Grosso, regido pelo Edital 01/2016,

RESOLVE:

Art. 1º - Tornar público a desistência do candidato **Eduardo Luiz de Paula Leite**, portador do RG n. 29.629.403-6 e CPF n. 102.420.416-20, à vaga no VIII Concurso Público de Provas e Títulos para o Provimento de Cargos na Carreira de Procurador do Estado de Mato Grosso, referente ao Edital nº 01/2016.

REGISTRE-SE, PUBLIQUE-SE, CUMPRA-SE.

Procuradoria-Geral do Estado, em Cuiabá - MT, 15 de junho de 2021.

FRANCISCO DE ASSIS DA SILVA LOPES
Procurador-Geral do Estado

Informe Publicitário

www.mt.gov.br

ATENÇÃO

Se você sentir qualquer sintoma da Covid-19,
procure imediatamente um médico.

Tomar a medicação certa, logo no início da doença,
já salvou milhares de vidas e pode salvar a sua.

MT
UNIDO
para
superar



DEFENSORIA PÚBLICA

PORTARIA Nº 0711/2021/SDPG

A SEGUNDA SUBDEFENSORA PÚBLICA-GERAL DO ESTADO DE MATO GROSSO, no uso de suas atribuições legais e institucionais, conferidas pelo art. 14 - Seção I - A da Lei 146/2003 com redação modificada pela Lei Complementar 608/2018;

CONSIDERANDO o disposto na Lei nº 647/2019, que acrescentou os art. 87-B e seguintes na Lei Complementar Nº 146, de 29 de dezembro de 2003 c/c a Portaria 0156/2020/DPG;

CONSIDERANDO a decisão proferida no procedimento nº 6228/2021;

RESOLVE:

Art. 1º DESIGNAR os seguintes Defensores Públicos, para atuarem, de forma conjunta (art. 2º, §2º, Portaria nº 156/2020), em acúmulo de funções, conforme segue:

Dados do Defensor Público Designado	
Defensor Público	Marcelo Pompeo Pimenta Negri.
Órgão de atuação originário/ Portaria	2ª Defensoria do Núcleo de Juína, conforme Portaria nº 0827/2020/DPG.
Período da acumulação	A partir da data da publicação, até que haja o provimento dos respectivos órgãos, por remoção ou por lotação, ou por um ano, prevalecendo o que ocorrer primeiro. Nos moldes do Art. 5º, §1º, da Portaria 0156/2020/DPG.
Dados do Defensor Público Designado	
Defensor Público	João Tomaz Neto.
Órgão de atuação originário/ Portaria	1ª Defensoria do Núcleo de Juína, segundo a Portaria nº 0643/2021/DPG.
Período da acumulação	A partir da data da publicação, até que haja o provimento dos respectivos órgãos, por remoção ou por lotação, ou por um ano, prevalecendo o que ocorrer primeiro. Nos moldes do Art. 5º, §1º, da Portaria 0156/2020/DPG.
Dados da acumulação	
Defensor Público Titular do Órgão	
Órgão de atuação/Núcleo	3ª Defensoria do Núcleo de Juína.
Atribuição da acumulação	Atuação na 2ª vara, juizado da fazenda pública, atendimento ao público e propositura de ações iniciais da área cível.
Justificativa	Necessidade de preenchimento de vaga.
Fundamento legal	Arts. 87-B e 87-C da Lei 647/2019 c/c arts. 2º, §2º, 3º, §3º e 7º da Portaria 0156/2020/DPG.

Art. 2º A presente Portaria entra em vigor na data de sua publicação, revogando as disposições contrárias.

Cuiabá/MT, 15 de junho de 2021.

GISELE CHIMATTI BERNA

Segunda Subdefensora Pública-Geral do Estado de Mato Grosso

PORTARIA Nº 0712/2021/SDPG

A SEGUNDA SUBDEFENSORA PÚBLICA-GERAL DO ESTADO DE MATO GROSSO, no uso de suas atribuições legais e institucionais, conferidas pelo art. 14 - Seção I - A da Lei 146/2003 com redação modificada pela Lei Complementar 608/2018;

CONSIDERANDO o disposto no procedimento nº 6228/2021;

RESOLVE:

Art. 1º REVOGAR a Portaria nº 0859/2020/SDPG, publicada no dia 10 de setembro de 2020, no D.O.E nº 27.833, que designou os Defensores Públicos Marcelo Pompeo Pimenta Negri e Thiago Queiroz de Brito para responderem, em conjunto, pelas atribuições da 3ª Defensoria Pública de Juína/MT.

Art. 2º A presente Portaria entra em vigor na data de sua publicação, revogando as disposições contrárias.

Cuiabá/MT, 15 de junho de 2021.

GISELE CHIMATTI BERNA

Segunda Subdefensora Pública-Geral do Estado de Mato Grosso

PORTARIA Nº 0713/2021/SDPG

A SEGUNDA SUBDEFENSORA PÚBLICA-GERAL DO ESTADO DE MATO GROSSO, no uso de suas atribuições legais e institucionais, conferidas pelo art. 14 - Seção I - A da Lei 146/2003 com redação modificada pela Lei Complementar 608/2018;

CONSIDERANDO a decisão proferida no Procedimento nº 5041/2021;

RESOLVE:

Art. 1º CONCEDER a Defensora Pública Hevillin Lyra Nazário de Figueiredo, averbação de 07 (sete) anos, 07 (sete) meses e 15 (quinze) dias, perfazendo o total de 2.780 (dois mil setecentos e oitenta) dias, de tempo de serviço público para fins de antiguidade, conforme o seguinte período:

1 - 26/08/2013 a 05/04/2021 - 2.780 (dois mil setecentos e oitenta) dias, correspondente a 07 (sete) anos 07 (sete) meses e 15 (quinze) dias;

Art. 2º A presente Portaria entra em vigor na data de sua publicação.

Cuiabá/MT, 15 de junho de 2021.

GISELE CHIMATTI BERNA

Segunda Subdefensora Pública-Geral do Estado de Mato Grosso

PORTARIA Nº 0714/2021/SDPG

A SEGUNDA SUBDEFENSORA PÚBLICA-GERAL DO ESTADO DE MATO GROSSO, no uso de suas atribuições legais e institucionais, conferidas pelo art. 14 - Seção I - A da Lei 146/2003 com redação modificada pela Lei Complementar 608/2018;

CONSIDERANDO a decisão proferida no Procedimento nº 5261/2021;

RESOLVE:

Art. 1º CONCEDER a Defensora Pública Hevillin Lyra Nazário de Figueiredo, averbação de 04 (quatro) anos, 07 (sete) meses e 25 (vinte e cinco) dias, perfazendo o total de 1.695 (hum mil seiscentos e noventa e cinco) dias, de tempo de serviço público para fins de antiguidade, conforme o seguinte período:

1 - 12/09/2008 a 03/05/2013 - 1.695 (hum mil seiscentos e noventa e cinco) dias, correspondente a 04 (quatro) anos 07 (sete) meses e 25 (vinte e cinco) dias;

Art. 2º A presente Portaria entra em vigor na data de sua publicação.

Cuiabá/MT, 15 de junho de 2021.

GISELE CHIMATTI BERNA

Segunda Subdefensora Pública-Geral do Estado de Mato Grosso

PORTARIA Nº 0715/2021/SDPG

A SEGUNDA SUBDEFENSORA PÚBLICA-GERAL DO ESTADO DE MATO GROSSO, no uso de suas atribuições legais e institucionais, conferidas pelo art. 14 - Seção I - A da Lei 146/2003 com redação modificada pela Lei Complementar 608/2018;

CONSIDERANDO a decisão proferida no Procedimento nº 5155/2021;

RESOLVE:

Art. 1º CONCEDER ao Defensor Público Thiago Alexander Amaral e Silva, averbação de 5.178 (cinco mil cento e setenta e oito) dias, de tempo de serviço público para fins de antiguidade e aposentadoria, conforme os seguintes períodos:

- 01/02/2007 a 12/03/2021 - 2.232 (dois mil duzentos e trinta e dois) dias, na Secretaria de Estado da Administração do Estado de Goiás, no cargo de Assistente de Gestão Administrativa; e
- 13/03/2013 a 05/04/2021 - 2.946 (dois mil novecentos e quarenta e seis) dias, no Tribunal regional Federal da 1ª Região na Seção Judiciária do Estado de Goiás no cargo de técnico judiciário.

Art. 2º A presente Portaria entra em vigor na data de sua publicação.

Cuiabá/MT, 15 de junho de 2021.

GISELE CHIMATTI BERNA

Segunda Subdefensora Pública-Geral do Estado de Mato Grosso

PORTARIA Nº 0716/2021/SDPG

A SEGUNDA SUBDEFENSORA PÚBLICA-GERAL DO ESTADO DE MATO GROSSO, no uso de suas atribuições legais e institucionais, conferidas pelo art. 14 - Seção I - A da Lei 146/2003 com redação modificada pela Lei Complementar 608/2018;

CONSIDERANDO que após cada quinquênio ininterrupto de efetivo exercício no Serviço Público Estadual, o Servidor Público fará jus a 03 (três) meses de licença, a título de prêmio por assiduidade, com a remuneração do cargo efetivo;

CONSIDERANDO a averbação da Licença por Assiduidade na publicação da Portaria n.º 01284/2020/SDPG no Diário Oficial do Estado de Mato Grosso nº 27.893, na data de 09 de Dezembro de 2020.

CONSIDERANDO a decisão proferida no Procedimento nº 6122/2021;

RESOLVE:

Art. 1º CONCEDER ao Servidor Público Ricardo Luís Fernandes Pinheiro, o usufruto de 90 (noventa) dias de Licença Prêmio, a serem usufruídas no período de 12.07.2021 a 09.10.2021, referente ao quinquênio de 2015/2020.

Art. 2º A presente Portaria entra em vigor na data de sua publicação, revogando as disposições em contrário.

Cuiabá/MT, 15 de junho de 2021.

GISELE CHIMATTI BERNA

Segunda Subdefensora Pública-Geral do Estado de Mato Grosso

EXTRATO DO 2º TERMO ADITIVO AO CONTRATO Nº 048/2019-DP/MT

Contratante: DEFENSORIA PÚBLICA DO ESTADO DE MATO GROSSO.
Contratada: PREVENTIVA SERVIÇOS E SEGURANÇA ELETRÔNICA LTDA..

Processo: nº 3932/2021

Objeto: O presente termo aditivo objetiva:

Alterar a Cláusula Oitava - Das obrigações da Contratada, item 8.1.34, para adequar as disposições conforme Convenção Coletiva de Trabalho - CCT 2021;

Das Alterações: Fica alterada a Cláusula Oitava - Das obrigações da Contratada, item 8.1.34 do contrato 048/2019, nos seguintes termos:

Onde se lê:

8.1.34. Deverá efetuar o pagamento do auxílio transporte e alimentação,

quando for o caso, até o último dia útil do mês que antecede a utilização e de forma única, quando os benefícios forem oferecidos pela empresa, de forma incondicionada, sob pena de retenção proporcional;

Leia-se:

8.1.34. Deverá efetuar o pagamento do auxílio alimentação, quando for o caso, até o dia 15 de cada mês, e no caso de vale transporte deverá ser pago antecipadamente e na quantidade necessária, quando os benefícios forem oferecidos pela empresa, de forma incondicionada, sob pena de retenção proporcional;

Fundamento Legal: artigo 65, inciso II, da Lei Federal no 8.666/93.

Data de Assinatura: 20/05/2021

Assinam: 1º Subdefensor Público Geral do Estado - Rogério Borges Freitas, Rep.Legal do contrato- Carlos Mendes da Silva.

PORTARIA Nº 0717/2021/SDPG

A SEGUNDA SUBDEFENSORA PÚBLICA-GERAL DO ESTADO DE MATO GROSSO, no uso de suas atribuições legais e institucionais, conferidas pelo art. 14 - Seção I - A da Lei 146/2003 com redação modificada pela Lei Complementar 608/2018;

RESOLVE:

Art. 1º ALTERAR 10 (dez) dias de férias individuais da Servidora Pública Débora Martins Vilela, matrícula nº 100634, programadas para o período de 06/07/2021 a 15/07/2021, para serem usufruídas no período de 03/11/2021 a 12/11/2021, referente ao período aquisitivo 2018/2019, conforme o procedimento 6147/2021.

Cuiabá/MT, 15 de junho de 2021.

GISELE CHIMATTI BERNA

Segunda Subdefensora Pública-Geral do Estado de Mato Grosso

EXTRATO DE RESCISÃO UNILATERAL DO CONTRATO Nº 044/2020/DP/MT

CONTRATANTE: DEFENSORIA PÚBLICA DO ESTADO MATO GROSSO.
CONTRATADA: LAÇO SERVICOS PREDIAIS ESPECIALIZADOS EIRELI
Processo: 5703/2021

OBJETO: O presente termo tem por objeto a rescisão unilateral do Contrato nº 044/2020, de prestação dos serviços **reforma**, para atender o Núcleo da Defensoria Pública do Estado de Mato Grosso em Nova Xavantina, nos termos do art. 77, 78, incisos II, VII e VIII e 79, inciso I, ambos da Lei Federal nº 8.666/1993.

DA FORMA DE RESCISÃO:

3.1. A rescisão é unilateral, nos termos do inciso XII, do artigo 78, da Lei Federal nº 8.666/1993, satisfeito ainda a condição exigida pelo §1º do art. 79 do mesmo diploma.

3.2. As penalidades a serem aplicadas à empresa contratada, após a ampla defesa e o contraditório reservados a interessada, serão:

a. Multa de 0,5% do valor total empenhado, por 10 (dez) dias de atraso injustificado conforme cláusula 18.1.1, "b";

b. Suspensão temporária para participar de licitação e impedimento de contratar com a Defensoria por até 02 (dois) anos, cláusula 18.2, "a";

c. Declaração de inidoneidade para licitar ou contratar com a Administração Pública enquanto perdurarem os motivos determinantes da punição ou até que seja promovida a reabilitação perante a Defensoria Pública, depois de ressarcido dos prejuízos causados, cláusula 18.2, "b".

DATA DE ASSINATURA: 15/06/2021.

Assina: Primeiro SubDefensor Público Geral - Rogério Borges Freitas.

EXTRATO DE RESCISÃO UNILATERAL DO CONTRATO Nº 006/2021/DP/MT

CONTRATANTE: DEFENSORIA PÚBLICA DO ESTADO MATO GROSSO.
CONTRATADA: LAÇO SERVICOS PREDIAIS ESPECIALIZADOS EIRELI
Processo: 5703/2021

OBJETO: O presente termo tem por objeto a rescisão unilateral do Contrato nº 006/2021, de prestação dos serviços **reforma**, para atender o Núcleo da Defensoria Pública do Estado de Mato Grosso em Alto Floresta, nos termos do art. 77, 78, incisos II, VII e VIII e 79, inciso I, ambos da Lei Federal nº 8.666/1993.

DA FORMA DE RESCISÃO:

33.1. A rescisão é unilateral, nos termos do inciso XII, do artigo 78, da Lei Federal nº 8.666/1993, satisfeito ainda a condição exigida pelo §1º do art. 79 do mesmo diploma.

3.2. As penalidades a serem aplicadas à empresa contratada, após a ampla defesa e o contraditório reservados a interessada, serão:

a. Multa de 0,5% do valor total empenhado, por 10 (dez) dias de atraso

injustificado conforme cláusula 18.1.1, "b";

b. Suspensão temporária para participar de licitação e impedimento de contratar com a Defensoria por até 02 (dois) ano, cláusula 18.2, "a";

c. Declaração de inidoneidade para licitar ou contratar com a Administração Pública enquanto perdurarem os motivos determinantes da punição ou até que seja promovida a reabilitação perante a Defensoria Pública, depois de ressarcido dos prejuízos causados, cláusula 18.2, "b".

DATA DE ASSINATURA: 15/06/2021.

Assina: Primeiro SubDefensor Público Geral - Rogério Borges Freitas

PORTARIA Nº 0718/2021/SDPG

A SEGUNDA SUBDEFENSORA PÚBLICA-GERAL DO ESTADO DE MATO GROSSO, no uso de suas atribuições legais e institucionais, conferidas pelo art. 14 - Seção I - A da Lei 146/2003 com redação modificada pela Lei Complementar 608/2018;

CONSIDERANDO a decisão proferida no procedimento nº 6229/2021;

RESOLVE:

Art. 1º ESTABELECEr a Escala de Plantão Integrado Cível de Cuiabá e Várzea Grande/MT, dos Defensores Públicos, Defensoras Públicas e Assistentes Jurídicos, conforme relacionado na tabela abaixo:

DATA	MEMBRO RESPONSÁVEL
De 16.07.2021 a 23.07.2021	Dra. Danielle Cristina Preza Daltro Dorileo Assessora Jurídica: Cássia Cruz Bertazzo
De 23.07.2021 a 30.07.2021	Dra. Ana Cristina Pereira de Souza Vidal Assessor Jurídico: Jonas dos Santos Mendes
De 30.07.2021 a 06.08.2021	Dra. Maria Alessandra Silveiro Assessora Jurídica: Débora Martins
De 06.08.2021 a 13.08.2021	Dr. José Naaman Khouri Assessora Jurídica: Mariana Marcondes
De 13.08.2021 a 20.08.2021	Dr. Marcelo Rodrigues Leirião Assessora Jurídica: Pamella Silva Conezza
De 20.08.2021 a 27.08.2021	Dra. Kelly Christina Veras Otácio Assessora Jurídica: Mariella Alves
De 27.08.2021 a 03.09.2021	Dr. Cláudio Aparecido Souto Assessora Jurídica: Milana Rodrigues de Souza
De 03.09.2021 a 10.09.2021	Dra. Elianeth Glauca de Oliveira Nazario Assessoras: Tatiana Borges da Silva e Eluidil Eluinda de A. Fontes
De 10.09.2021 a 17.09.2021	Dr. Munir Arfox Assessora Jurídica: Cristiane Bezerra
De 17.09.2021 a 24.09.2021	Dra. Jaqueline Maria de Oliveira Assessora Jurídica: Karene Regina da Silva
De 24.09.2021 a 01.10.2021	Dr. Francisco Framarion P. Junior Assessor Jurídico: Fabricio Ademara
De 01.10.2021 a 08.10.2021	Dra. Olzanir Figueiredo Carrijo Assessora Jurídica: Walkiria Ferreira
De 08.10.2021 a 15.10.2021	Dr. Júlio César De Ávila Assessora Jurídica: Hellen Cristina Figueiredo
De 15.10.2021 a 22.10.2021	Dr. Emídio De Almeida Rios Assessora Jurídica: Juliana Faller Teixeira
De 22.10.2021 a 29.10.2021	Dra. Claudineia Santos de Queiroz Assessora Jurídica: Leticia dos Santos V. da Silva
De 29.10.2021 a 05.11.2021	Dra. Juliana De Lucca Crudo Assessora Jurídica: Amanda Francisca
De 05.11.2021 a 12.11.2021	Dra. Rosana Esteves Monteiro Assessora Jurídica: Lívia Cláudia Souza de Toledo
De 12.11.2021 a 19.11.2021	Dr. Air Praeiro Alves Assessora Jurídica: Iraídes Rocha Araujo
De 19.11.2021 a 26.11.2021	Dr. Ademilson Navarrete Linhares Assessor Jurídico: Gabriel Viana Marques
De 26.11.2021 a 03.12.2021	Dr. Zacarias Ferreira Dias Assessora Jurídica: Larissa Santos Rangel

De 03.12.2021 a 10.12.2021	Dra. Adriana da Silva Rodrigues Assessora Jurídica: Luciana Venâncio Maruyama
De 10.12.2021 a 17.12.2021	Dr. Marcos Aurélio Saquetti Assessor Jurídico: Alberth Diego Santana
De 17.12.2021 a 06.01.2022	Recesso Forense
De 07.01.2022 a 14.01.2022	Dra. Tatiana Almeida de Rezende Assessora Jurídica: Tayná dos Santos Carvalho
De 14.01.2022 a 21.01.2022	Dra. Sandra Cristina Alves Assessor Jurídico: Heberton Michel de Jesus
De 21.01.2022 a 28.01.2022	Dr. Alysson Costa Ourives Assessor Jurídico: Joaquim Cardoso de Castro Netto
De 28.01.2022 a 04.02.2022	Dr. Carlos Gomes Brandão Assessor Jurídico: Giuliano Rodrigues de Souza Lima
De 04.02.2022 a 11.02.2022	Dra. Rosana Leite Antunes De Barros Assessora Jurídica: Laryssa de França
De 11.02.2022 a 18.02.2022	Dra. Mônica Balbino Cajango Assessora Jurídica: Mariana Peres Giroldo
De 18.02.2022 a 25.02.2022	Dr. João Paulo Carvalho Dias Assessor Jurídico: Fábio Luiz Palhari
De 25.02.2022 a 04.03.2022	Dr. Carlos Eduardo Freitas De Souza Assessora Jurídica: Yasmin Shiguematsu Varjão
De 04.03.2022 a 11.03.2022	Dra. Karine Michele Gonçalves Assessor Jurídico: João Carlos Disarsz
De 11.03.2022 a 18.03.2022	Dr. Anderson Cássio Costa Ourives Assessora Jurídica: Sandra Karolina Martinez
De 18.03.2022 a 25.03.2022	Dra. Aline Carvalho Coelho Assessor Jurídico: Luiz Mauro Nascimento Costa
De 25.03.2022 a 01.04.2022	Dra. Vanessa Cristina Lira de Oliveira Assessora Jurídica: Alana Guimarães
De 01.04.2022 a 08.04.2022	Dra. Jucelina Freitas Ribeiro Assessor Jurídico: José Luiz Campos Debona
De 08.04.2022 a 15.04.2022	Dr. Camilo Fares Abinader Neto Assessora Jurídica: Juliane Clait Duarte B. Andrade
De 15.04.2022 a 22.04.2022	Dr. Jose Edir de Arruda Martins Junior Assessor Jurídico: Yuri Bendo
De 22.04.2022 a 29.04.2022	Dr. Joaquim José Abinader Guedes Da Silva Assessora Jurídica: Nery Lucia Santana Rezende
De 29.04.2022 a 06.05.2022	Dra. Cleide Regina Ribeiro Nascimento Assessora Jurídica: Beatriz Leite Leal
De 06.05.2022 a 13.05.2022	Dra. Fernanda Maria Cícero Sá Soares Assessora Jurídica: Janaína Palhano Lugo

Art. 2º Esta Portaria entra em vigor na data de sua publicação, revogando as disposições contrárias.

Cuiabá/MT, 15 de junho de 2021.

GISELE CHIMATTI BERNA

Segunda Subdefensora Pública-Geral do Estado de Mato Grosso

ATO DE RETIFICAÇÃO POR ERRO MATERIAL DO 10º TERMO ADITIVO AO CONTRATO Nº 011/2011/DP/MT

O ESTADO DE MATO GROSSO por meio da DEFENSORIA PÚBLICA ESTADUAL, doravante denominada **Contratante**, com sede na Rua 02, esquina com a Rua C, Setor A, s/nº, quadra 04, lote 04, Centro Político Administrativo, Cuiabá-MT - CEP: 78.049-050, inscrita no CNPJ sob o nº 02.528.193/0001-83, neste ato representada pelo, 1º Subdefensor Público-Geral do Estado, **DR. ROGERIO BORGES FREITAS**, brasileiro, casado, portador da cédula de identidade RG nº 997800 - SSP/MS e do CPF/MF nº 831.989.031-49, resolve celebrar o presente Ato de Retificação por **Erro Material ao Extrato do 10º Termo Aditivo ao Contrato nº 011/2011**, que atende o Procedimento Administrativo nº **3924/2021**, pelas condições a seguir delineadas:

Onde se lê:

Data da assinatura: 20.05.2021

Deve se ler:

Data da assinatura: 18.05.2021

Cuiabá-MT, 15 de junho de 2021.

ROGERIO BORGES FREITAS1º Subdefensor Público-Geral do Estado
(Original Assinado)**PORTARIA 720/2021 SDPG****DESIGNAÇÃO DE ALTERAÇÃO DE FISCAL****Processo de Origem: 5198/2021****Núcleo - SAPEZAL - MT****Fiscal titular:** Renato Henrique Ferrarezi**Fiscal Substituto:** João Vítor Ferreira**Objeto:** Nomeação de fiscal, para atesto das faturas de água para o funcionamento dos Núcleos de atendimento da Defensoria Pública do Estado de Mato Grosso, Núcleo de Sapezal - MT.**Data de Assinatura:** 15/06/2021**Fundamento Legal:** Artigo 58, inciso III, c/c artigo 67 da Lei 8.666/93.**O descumprimento das atribuições acima poderá resultar em responsabilização civil, penal e administrativa. Esta Portaria entra em vigor na data de sua publicação, revogando as disposições contrárias.**

(Original Assinado)

**Primeiro Subdefensor Público Geral -
Dr. Rogério Borges Freitas.****PORTARIA Nº 0721/2021/SDPG****A SEGUNDA SUBDEFENSORA PÚBLICA-GERAL DO ESTADO DE MATO GROSSO**, no uso de suas atribuições legais e institucionais, conferidas pelo art. 14 - Seção I - A da Lei 146/2003 com redação modificada pela Lei Complementar 608/2018;**RESOLVE:****Art. 1º CONCEDER** ao Defensor Público Bruno Cury de Moraes, usufruto de 30 (trinta) dias de férias individuais, para serem usufruídas nos dias 25/06/2021 a 24/07/2021, referente ao período aquisitivo 2020/2021, conforme procedimento 6150/2021.

Cuiabá/MT, 15 de junho de 2021.

GISELE CHIMATTI BERNA

Segunda Subdefensora Pública-Geral do Estado de Mato Grosso

PORTARIA Nº 0722/2021/SDPG**A SEGUNDA SUBDEFENSORA PÚBLICA-GERAL DO ESTADO DE MATO GROSSO**, no uso de suas atribuições legais e institucionais, conferidas pelo art. 14 - Seção I - A da Lei 146/2003 com redação modificada pela Lei Complementar 608/2018;**CONSIDERANDO** a decisão proferida no Procedimento nº 5514/2021;**RESOLVE:****Art. 1º CONCEDER** a Defensora Pública Hevillin Lyra Nazario de Figueiredo, averbação de 2.780 (dois mil setecentos e oitenta) dias, de tempo de serviço público para fins de aposentadoria e disponibilidade, conforme os seguintes períodos:

1. 26/08/2013 à 05/04/2021 - 2.780 (dois mil setecentos e oitenta) dias, no cargo de Analista Judiciário do Tribunal de Justiça do Distrito Federa - TJDF.

Art. 2º A presente Portaria entra em vigor na data de sua publicação.

Cuiabá/MT, 15 de junho de 2021.

GISELE CHIMATTI BERNA**Segunda Subdefensora Pública-Geral do Estado de Mato Grosso****PORTARIA Nº 0709/2021/SDPG****A SEGUNDA SUBDEFENSORA PÚBLICA-GERAL DO ESTADO DE MATO GROSSO**, no uso de suas atribuições legais e institucionais, conferidas pelo art. 14 - Seção I - A da Lei 146/2003 com redação modificada pela Lei Complementar 608/2018;**CONSIDERANDO** a decisão proferida no procedimento nº 6211/2021;**RESOLVE:****Art. 1º ESTABELECE**r a Escala de Plantão Integrado dos Defensores Públicos, Defensoras Públicas e Assistentes Jurídicos em atuação no Núcleo de Alto Garças/MT, conforme relacionado na tabela abaixo:

DATA	MEMBRO RESPONSÁVEL
De 21/06/2021 a 25/06/2021	Dr. Rubens Vera Fuzaro Junior
De 28/06/2021 a 02/07/2021	Dr. Rubens Vera Fuzaro Junior
De 05/07/2021 a 09/07/2021	Dr. Rubens Vera Fuzaro Junior
De 12/07/2021 a 16/07/2021	Dr. Rubens Vera Fuzaro Junior Assessor Jurídico: Aleilton Alves Santos
De 19/07/2021 a 23/07/2021	Dr. Rubens Vera Fuzaro Junior Assessor Jurídico: Aleilton Alves Santos
De 26/07/2021 a 30/07/2021	Dr. Rubens Vera Fuzaro Junior Assessor Jurídico: Aleilton Alves Santos

Art. 2º Esta Portaria entra em vigor na data de sua publicação, revogando as disposições contrárias.

Cuiabá/MT, 14 de junho de 2021.

GISELE CHIMATTI BERNA**Segunda Subdefensora Pública-Geral do Estado de Mato Grosso****(* Esta Portaria está sendo republicada em virtude de erro material na redação, ocorrido no dia 15 de junho de 2021, publicada no Diário Oficial nº. 28.020.****PORTARIA 719/2021 SDPG****DESIGNAÇÃO DE ALTERAÇÃO DE FISCAL DE CONTRATO 031/2020****Processo de Origem: 6252/2021****Núcleo - Defesa do Consumidor e da Mulher- MT.****Fiscal titular:** Dr. Carlos Eduardo Freitas de Souza.**Fiscal Substituto:** Yasser Feiz Palhari**Objeto:** Contratação de empresa especializada na prestação de serviço de vigilância desarmada, para atender a Defensoria do Estado de Mato Grosso, Núcleo da Defesa do Consumidor e da Mulher.**Data de Assinatura:** 15/06/2021**Fundamento Legal:** Artigo 58, inciso III, c/c artigo 67 da Lei 8.666/93.**O descumprimento das atribuições acima poderá resultar em responsabilização civil, penal e administrativa. Esta Portaria entra em vigor na data de sua publicação, revogando as disposições contrárias.**

(Original Assinado)

**Primeiro Subdefensor Público Geral -
Dr. Rogério Borges Freitas.**

PODER LEGISLATIVO

AL

ASSEMBLEIA LEGISLATIVA

EXTRATO DA ATA DE REGISTRO DE PREÇO PREGÃO ELETRÔNICO N. 12.2021

Espécie: Ata de Registro de Preços nº 64/2021

Origem: Pregão Eletrônico Registro de Preços 012/2021

Contratante: Assembleia Legislativa do Estado de Mato Grosso - CNPJ 03.929.049/0001-11

Objeto: Registro de preços para futura e eventual contratação de empresa especializada na prestação de serviço telefonico (fixo - fixo e fixo - móvel), nas modalidades local, longa distancia nacional - ldn e longa distancia internacional - ldi, a ser utilizado de forma continua na sede da Assembleia Legislativa de Mato Grosso, conforme especificações constantes do Termo de Referência nº 001/2021/STI (anexo I do edital do pregão eletrônico nº 012/2021/ALMT).

EMPRESA VENCEDORA	ITENS	QUANTITATIVO	VALOR UNITARIO
OI S.A. - EM RECUPERACAO JUDICIAL CNPJ: 76.535.764/0001-43	1	1.200.000	R\$ 0,01
	2	1.500.000	R\$ 0,04
	3	300.000	R\$ 0,02
	4	200.000	R\$ 0,02
	5	150.000	R\$ 0,02
	6	400.000	R\$ 0,04
	7	300.000	R\$ 0,04
	8	5.000	R\$ 0,50
	9	2.000	R\$ 0,50
	10	1.500	R\$ 0,50
	11	2.000	R\$ 0,50
	12	1.500	R\$ 0,50
	13	1.000	R\$ 0,50
	14	1.500	R\$ 0,50
	15	1.000	R\$ 0,50
	16	1.000	R\$ 0,50
	17	12	R\$ 35,99
	18	12	R\$ 0,00

Cuiabá-MT 14/06/2021

Presidente:
1º Secretário:

Dep. Max Russi
Dep. Eduardo Botelho

EXTRATO DE HOMOLOGAÇÃO PREGÃO ELETRÔNICO N. 012/2021

Objeto: Registro de preços para futura e eventual contratação de empresa especializada na prestação de serviço telefonico (fixo - fixo e fixo - móvel), nas modalidades local, longa distancia nacional - ldn e longa distancia internacional - ldi, a ser utilizado de forma continua na sede da Assembleia Legislativa de Mato Grosso, conforme especificações constantes do Termo de Referência nº 001/2021/STI (anexo I do edital do pregão eletrônico nº

012/2021/ALMT).

Do Valor: Conforme tabela abaixo

EMPRESA VENCEDORA: OI S.A. - EM RECUPERACAO JUDICIAL CNPJ: 76.535.764/0001-43				
APURAÇÃO DE PREÇO GLOBAL				
Tipo de Chamada	Und	Quantidade	Preço Unitário	Preço Total
Item 1 - Serviço Telefônico Fixo-Fixo na modalidade Local	Minutos	1.200.000	R\$ 0,01	R\$ 12.000,00
Item 2 - Serviço Telefônico Fixo-Móvel na modalidade Local (VC1)	Minutos	1.500.000	R\$ 0,04	R\$ 60.000,00
Item 3 - Serviço Telefônico Fixo-Fixo na modalidade Longa Distância Nacional	Minutos	300.000	R\$ 0,02	R\$ 6.000,00
Item 4 - Serviço Telefônico Fixo-Fixo na modalidade Longa Distância Nacional - Região II	Minutos	200.000	R\$ 0,02	R\$ 4.000,00
Item 5 - Serviço Telefônico Fixo-Fixo na modalidade Longa Distância Nacional - Regiões I e III	Minutos	150.000	R\$ 0,02	R\$ 3.000,00
Item 6 - Serviço Telefônico Fixo-Móvel na modalidade Longa Distância Nacional compreendido pelo Valor de Comunicação 2 (VC2)	Minutos	400.000	R\$ 0,04	R\$ 16.000,00
Item 7 - Serviço Telefônico Fixo-Móvel na modalidade Longa Distância Nacional compreendido pelo Valor de Comunicação 3 (VC3)	Minutos	300.000	R\$ 0,04	R\$ 12.000,00

Tipo de Chamada	Und	Quantidade de minutos	Preço Unitário	Preço Total
Item 8 - Serviço Telefônico para Região 1 (R1)	Minutos	5.000	R\$ 0,50	R\$ 2.500,00
Item 9 - Serviço Telefônico para Região 2 (R2)	Minutos	2.000	R\$ 0,50	R\$ 1.000,00
Item 10 - Serviço Telefônico para Região 3 (R3)	Minutos	1.500	R\$ 0,50	R\$ 750,00
Item 11 - Serviço Telefônico para Região 4 (R4)	Minutos	2.000	R\$ 0,50	R\$ 1.000,00
Item 12 - Serviço Telefônico para Região 5 (R5)	Minutos	1.500	R\$ 0,50	R\$ 750,00
Item 13 - Serviço Telefônico para Região 6 (R6)	Minutos	1.000	R\$ 0,50	R\$ 500,00

Item 14 - Serviço Telefônico para Região 7 (R7)	Minutos	1.500	R\$ 0,50	R\$ 750,00
Item 15 - Serviço Telefônico para Região 8 (R8)	Minutos	1.000	R\$ 0,50	R\$ 500,00
Item 16 - Serviço Telefônico para Região 9 (R9)	Minutos	1.000	R\$ 0,50	R\$ 500,00
Assinatura Mensal	Und	Quantidade	Preço Unitário	Preço Total
Item 17 - Assinatura de 12 Troncos de Acesso Digital (Link E1)	Mês	12	R\$ 35,99	R\$ 431,88
Item 18 - Assinatura de Facilidade Inteligente	Mês	12	R\$ 0,00	R\$ 0,00
Preço Global: R\$ R\$ 121.681,88 (cento e vinte e um mil, seiscentos e oitenta e um reais e oitenta e oito centavos).				

Cuiabá-MT 14/06/2021.

Presidente: Dep. Max Russi
1º Secretário: Dep. Eduardo Botelho

PODER EXECUTIVO MUNICIPAL

PREFEITURA MUNICIPAL DE ALTO GARÇAS

AVISO DE ADESÃO À ATA DE REGISTRO DE PREÇOS Nº 018-A/2020 DO PREGÃO ELETRÔNICO Nº 007/2020 DO CONSÓRCIO INTERMUNICIPAL MULTIFINALITÁRIO DA ÁREA MINEIRA DA SUDENE. A Prefeitura Municipal de Alto Garças - MT sob CNPJ/MF nº 03.133.097/0001-07, com sede na Rua Dom Aquino n. 346 Centro, Alto Garças - MT, torna público a ADESÃO Nº 007/2021 à Ata de Registro de Preços n. 018-A/2020 do Pregão Eletrônico n. 007/2020 do Consórcio Intermunicipal Multifinalitário da Área Mineira da SUDENE - CIMAMS e a empresa KONA INDÚSTRIA E COMÉRCIO LTDA, inscrita no CNPJ/MF sob nº 00.343.654/0001-18, objetivando a AQUISIÇÃO DE EQUIPAMENTOS DE INFORMÁTICA (NOTEBOOKS), PARA ATENDER AS NECESSIDADES DA REDE MUNICIPAL DE ENSINO AFIM DE DAR SUPORTE AOS PROFESSORES E SUBSIDIAR NAS AÇÕES PEDAGÓGICAS, conf. Adesão à Ata de Registro de Preços n. 018-A/2020 do Consórcio Intermunicipal Multifinalitário da Área Mineira da SUDENE. Quantidade: 73 Unidades. Marca: Samsung/Samsung Flash. Valor Unitário: R\$ 3.990,00. Valor Total: R\$ 291.270,00 (duzentos e noventa e um mil duzentos e setenta reais). Alto Garças-MT, 14 de junho de 2021. **ALESSANDRA DA SILVA DIAS** - Pregoeira.

PREFEITURA MUNICIPAL DE BRASNOORTE

PREFEITURA MUNICIPAL DE BRASNOORTE RESULTADO FINAL DE LICITAÇÃO

PREGÃO PRESENCIAL N. 020/2021. PROCESSO N.º 10/2021

PREFEITURA MUNICIPAL DE BRASNOORTE - MATO GROSSO, torna público o resultado e adjudicação da licitação em epígrafe, cuja sessão ocorreu com início no dia 07 /06/2021, sendo o OBJETO "Registro de Preços para aquisição futura e eventual de combustível (gasolina comum, etanol, diesel comum e diesel S10), a ser fornecido de forma parcelada para atender a frota de veículos do município de Brasnorte/MT que se encontrarem em trânsito, conforme termo de referência, por um período de 12 (doze) meses" Nos seguintes termos:

Posto União de Brasnorte Ltda

Item	Descrição	Percentual de desconto
01	Gasolina comum	15,10 %
02	Óleo diesel BS10	15,50 %

04	Óleo diesel comum	16,00 %
----	-------------------	---------

Brascom Comércio e Combustível Ltda

Item	Descrição	Percentual de desconto
03	Etanol	15,00 %

Brasnorte/MT, 14 de Junho de 2021.

Homologo

David Eduardo Caeron Magrini - Pregoeiro Oficial

Edelo Marcelo Ferrari - Prefeito

ASPLEMAT Publicações 65.3642-6515

**PREFEITURA MUNICIPAL DE BRASNOORTE
IMPOSTO SOBRE A PROPRIEDADE TERRITORIAL RURAL (ITR)
DELEGAÇÃO DE ATRIBUIÇÃO - LEI Nº11.250
DE 27 DE DEZEMBRO DE 2005 - EC Nº42/2003 MUNICÍPIO -
BRASNOORTE - MT
EDITAL DE TERMO DE CONSTATAÇÃO E INTIMAÇÃO Nº 00007
DE 15 DE JUNHO DE 2021.**

Intima o(s) sujeito(s) passivo(s) que menciona para comparecimento no local citado para tratar de assunto do seu interesse. O Titular do Órgão da Administração Tributária Municipal responsável pelo ITR, nos termos do artigo 23, § 1º, inciso II, do Decreto nº 70.235/72, com redação dada pelas Leis nº 11.941/2009 e nº 11.196/2005, e tendo em vista o disposto na Lei nº 11.250/2005, INTIMA o[s] sujeito[s] passivo[s] abaixo relacionado [s], a comparecer[em], em dia útil, no horário normal de atendimento, à sede da administração tributária deste município para tomar ciência do[s] Termo[s] de Constatação e Intimação Fiscal [ITR] a seguir identificado[s]. Em caso de não comparecimento do sujeito passivo ou seu representante legal, considerar-se-á feita a intimação no 15º [décimo quinto] dia após a publicação deste Edital.

Sujeito(s) Passivo(s)		
Nome Completo / Razão Social	CPF/CNPJ	Termo de Constatação e Intimação (ITR)
ASSOCIACAO DOS PRODUTORES RURAIS AGUAS DA PRATA	05.139.827/0001-02	9873/00169/2021

ASSOCIACAO DOS PRODUTORES RURAIS AGUAS DA PRATA	05.139.827/0001-02	9873/00170/2021
ASSOCIACAO DOS PRODUTORES RURAIS AGUAS DA PRATA	05.139.827/0001-02	9873/00171/2021
ASSOCIACAO DOS PRODUTORES RURAIS APASA	05.139.737/0001-03	9873/00187/2021
ASSOCIACAO DOS PRODUTORES RURAIS APASA	05.139.737/0001-03	9873/00188/2021
ASSOCIACAO DOS PRODUTORES RURAIS APASA	05.139.737/0001-03	9873/00189/2021
ASSOCIACAO DOS PRODUTORES RURAIS MITEROI	05.212.610/0001-72	9873/00184/2021
ASSOCIACAO DOS PRODUTORES RURAIS MITEROI	05.212.610/0001-72	9873/00185/2021
ASSOCIACAO DOS PRODUTORES RURAIS MITEROI	05.212.610/0001-72	9873/00186/2021
ASSOCIACAO DOS PRODUTORES RURAIS PAPAGAIO	05.262.836/0001-88	9873/00178/2021
ASSOCIACAO DOS PRODUTORES RURAIS PAPAGAIO	05.262.836/0001-88	9873/00179/2021
ASSOCIACAO DOS PRODUTORES RURAIS PAPAGAIO	05.262.836/0001-88	9873/00180/2021
ASSOCIACAO DOS PRODUTORES RURAIS SANTA ISZABEL	05.269.310/0001-20	9873/00172/2021
ASSOCIACAO DOS PRODUTORES RURAIS SANTA ISZABEL	05.269.310/0001-20	9873/00173/2021

Titular do Órgão da Administração Tributária Municipal responsável pelo ITR	
Nome: DORIVAL DIAS	Matrícula: 00000878
Cargo: Fiscal Tributário de Obras e Postura / 375	Assinatura:

IMPOSTO SOBRE A PROPRIEDADE TERRITORIAL RURAL (ITR) DELEGAÇÃO DE ATRIBUIÇÃO - LEI Nº11.250 DE 27 DE DEZEMBRO DE 2005 - EC Nº42/2003 MUNICÍPIO - BRASNOORTE - MT
EDITAL DE TERMO DE CONSTATAÇÃO E INTIMAÇÃO Nº 00008 DE 15 DE JUNHO DE 2021.

Intima o(s) sujeito(s) passivo(s) que menciona para comparecimento no local citado para tratar de assunto do seu interesse. O Titular do Órgão da Administração Tributária Municipal responsável pelo ITR, nos termos do artigo 23, § 1º, inciso II, do Decreto nº 70.235/72, com redação dada pelas Leis nº 11.941/2009 e nº 11.196/2005, e tendo em vista o disposto na Lei nº 11.250/2005, INTIMA o[s] sujeito[s] passivo[s] abaixo relacionado [s], a comparecer[em], em dia útil, no horário normal de atendimento, à sede da administração tributária deste município para tomar ciência do[s] Termo[s] de Constatação e Intimação Fiscal [ITR] a seguir identificado[s]. Em caso de não comparecimento do sujeito passivo ou seu representante legal, considerar-se-á feita a intimação no 15º [décimo quinto] dia após a publicação deste Edital.

Sujeito(s) Passivo(s)		
Nome Completo / Razão Social	CPF/CNPJ	Termo de Constatação e Intimação (ITR)
ASSOCIACAO DOS PRODUTORES RURAIS SANTA ISZABEL	05.269.310/0001-20	9873/00174/2021
ASSOCIACAO DOS PRODUTORES RURAIS SANTO EXPEDITO	05.212.601/0001-81	9873/00175/2021
ASSOCIACAO DOS PRODUTORES RURAIS SANTO EXPEDITO	05.212.601/0001-81	9873/00176/2021
ASSOCIACAO DOS PRODUTORES RURAIS SANTO EXPEDITO	05.212.601/0001-81	9873/00177/2021

ASSOCIACAO DOS PRODUTORES RURAIS ESTREKLA D ALVA	05.277.201/0001-54	9873/00181/2021
ASSOCIACAO DOS PRODUTORES RURAIS ESTREKLA D ALVA	05.277.201/0001-54	9873/00182/2021
ASSOCIACAO DOS PRODUTORES RURAIS ESTREKLA D ALVA	05.277.201/0001-54	9873/00183/2021
DANIELA CAROLINA DIAVAN	570.853.581-49	9873/00168/2021
JOSE ANTONIO SCUSSEL	307.803.810-68	9873/00156/2021
LAURO DIAVAN NETO	630.240.121-68	9873/00167/2021
NOE LOURENCO DE ASSIS	208.802.519-72	9873/00135/2021
NOE LOURENCO DE ASSIS	208.802.519-72	9873/00166/2021

Titular do Órgão da Administração Tributária Municipal responsável pelo ITR	
Nome: DORIVAL DIAS	Matrícula: 00000878
Cargo: Fiscal Tributário de Obras e Postura / 375	Assinatura:

ASPLEMAT Publicações 65.3642-6515

PREFEITURA MUNICIPAL DE CAMPINÁPOLIS

PREFEITURA MUNICIPAL DE CAMPINÁPOLIS
AVISO DE EDITAL
PREGÃO PRESENCIAL-SRP Nº 020/2021

O Município de Campinápolis - MT por meio de seu Pregoeiro, torna público que no dia **28 de junho de 2021 às 13h30min (Horário de Brasília)** realizará licitação na modalidade Pregão Presencial, no sistema de registro de preços, com critério de julgamento menor preço por item, para futura e eventual aquisição de marmitex, refeições e diárias, de acordo com as especificações contidas no Anexo I - Termo de Referência. Edital completo no site www.campinapolis.mt.gov.br. Informações: Fone: (66) 3437-1992. E-mail: licitapm2013@hotmail.com. Campinápolis - MT, 15/06/2021.

Gilberto Francisco Ribeiro de Paula - Pregoeiro.

ASPLEMAT Publicações 65.3642-6515

PREFEITURA MUNICIPAL DE CAMPO NOVO DO PARECIS

AVISO DE REVOGAÇÃO
PREGÃO ELETRÔNICO 058/2021

O Pregoeiro da Prefeitura Municipal de Campo Novo do Parecis torna público aos interessados a **REVOGAÇÃO** do Pregão Eletrônico nº 058/2021, que tem por objeto **REGISTRO DE PREÇOS** para futura e eventual aquisição de medicamentos, Equipamentos de Proteção Individual (EPI), Testes rápidos, insumos hospitalares, equipamento para desinfecção de veículos e unidades de saúde, para enfrentamento da Emergência de Saúde Pública decorrente do Coronavírus - COVID-19.

Motiva-se a **REVOGAÇÃO** para adequações ao processo. Campo Novo do Parecis, 15 de junho de 2021.

Leandro Nery Varaschin. Pregoeiro

K3 Publicações em Jornais - k3publicacao@gmail.com

PREFEITURA MUNICIPAL DE CAMPO VERDE

AVISO DE PREGÃO PRESENCIAL Nº 081/2021

A Prefeitura Municipal de Campo Verde, através da Comissão de Licitação, torna público o **REGISTRO DE PREÇOS PARA FUTURA E EVENTUAL AQUISIÇÃO DE POLPA DE FRUTA**, na modalidade Pregão (presencial) nº **081/2021** a se realizar no dia **30 de Junho de 2021 às 13h30min**, na sede da Prefeitura Municipal de Campo Verde. Retirada de edital www.campoverde.mt.gov.br. Para esclarecimentos: e-mail: compras@campoverde.mt.gov.br ou telefone (66) 3419-1244. Em conformidade com a legislação vigente em vigor. Campo Verde - MT, 15 de Junho de 2021.

FABRÍCIA RODRIGUES ZAGO
 Pregoeira

AVISO DE PREGÃO ELETRÔNICO Nº 082/2021

A Prefeitura Municipal de Campo Verde, através da Comissão de Licitação, torna público o **REGISTRO DE PREÇOS PARA FUTURA E EVENTUAL AQUISIÇÃO DE GÊNEROS ALIMENTÍCIOS**. SESSÃO PÚBLICA PARA ABERTURA DA PROPOSTA E DISPUTA DE LANCES: dia 01 de Julho de 2021, hora: 09:30 horas (Horário de Brasília - DF), Site: www.licitanet.com.br. LOCAL, DIAS e HORÁRIOS PARA LEITURA OU OBTERÇÃO DESTE EDITAL: dias - segunda e sexta-feira (em dias de expediente), Horários

- das 07:00 horas às 11:00 horas / 13:00 horas às 17:00 horas (Horário do Mato Grosso). LOCAL: Praça dos Três Poderes, nº 03 - Campo Real II - Campo Verde - MT (sala de licitações). RETIRADA DE EDITAIS PELA INTERNET: Retire o edital acessando a página: www.campoverde.mt.gov.br, local "Compras Públicas". Quando da retirada do edital, enviar recibo à Prefeitura de Campo Verde, via e-mail: compras@campoverde.mt.gov.br, conforme modelo do Anexo VIII deste edital, para eventuais informações aos interessados, quando necessário. Campo Verde - MT, 15 de Junho de 2021.

FABRÍCIA RODRIGUES ZAGO
Pregoeira

**AVISO DA CHAMADA PÚBLICA Nº 002/2021
SEGUNDA CHAMADA**

A Prefeitura Municipal de Campo Verde, através da Comissão de Licitação, torna público a **CHAMADA PÚBLICA PARA AQUISIÇÃO DE GÊNEROS ALIMENTÍCIOS DA AGRICULTURA FAMILIAR**, na modalidade Chamada Pública nº **002/2021** que se realizará no dia **07/07/2021 às 13H30** na sede da Prefeitura Municipal de Campo Verde. Retirada de edital www.campoverde.mt.gov.br. Para esclarecimentos: e-mail: compras@campoverde.mt.gov.br ou telefone (66) 3419-1244. Em conformidade com a legislação vigente em vigor. Campo Verde - MT, 16 de junho de 2021.

HÉLIDA B. M. P. HUBNER
Presidente da Comissão Permanente De Licitação

PREFEITURA MUNICIPAL DE COLIDER

AVISO DE LICITAÇÃO - PREGÃO PRESENCIAL Nº 020/2021

A Prefeitura Municipal de Colider - MT, através de sua Pregoeira, torna público, para conhecimento dos interessados, que realizará licitação na modalidade de PREGÃO PRESENCIAL, com data de abertura prevista para o dia **01 de Julho de 2021, às 08:00 horas/minutos (Horário de Mato Grosso)**, na sala de licitações da Prefeitura Municipal, tendo como objeto a aquisição de lascas e esticadores em madeira para serem utilizados no projeto de implantação e assessoramento de uma unidade de referência tecnológica da cadeia produtiva do leite no município de Colider/MT. O Edital completo está à disposição dos interessados, gratuitamente, na Sala de Licitações da Prefeitura Municipal de Colider-MT, localizada na Travessa dos Parecis, nº 85, Setor Leste, Colider-MT e no site www.colider.mt.gov.br (Ícone: Portal Transparência).

Colider/MT, 15 de junho de 2021.

ANA PAULA ZAMONER
Pregoeira Oficial

Publique-se

AVISO DE LICITAÇÃO - PREGÃO PRESENCIAL Nº 021/2021 - SRP.

A Prefeitura Municipal de Colider/MT, através de sua Pregoeira, torna público, para conhecimento dos interessados, que realizará licitação na modalidade de PREGÃO PRESENCIAL, com data de abertura prevista para o dia **01 de julho de 2021, às 14:00 horas/minutos (Horário de Mato Grosso)**, na sala de licitações da Prefeitura Municipal, tendo como objeto o registro de preços para futura e eventual contratação de empresa especializada para prestação de serviços de filmagens e fotos aéreas com drone, realização de gravação de censura de todas as emissoras de TVs locais e cópias de DVDs para serem utilizados em campanhas publicitárias e materiais institucionais das diversas secretarias do município de Colider/MT. O Edital completo está à disposição dos interessados, gratuitamente, na Sala de Licitações da Prefeitura Municipal de Colider-MT, localizada na Travessa dos Parecis, nº 85, Setor Leste, Colider-MT e no site www.colider.mt.gov.br (Ícone: Cidadão - Portal Transparência - Licitações).

Colider/MT, em 15 de junho de 2021

ANA PAULA ZAMONER
Pregoeira Oficial

Publique-se

AVISO DE LICITAÇÃO - PREGÃO ELETRÔNICO Nº 036/2021 - SRP

A PREFEITURA MUNICIPAL DE COLIDER/MT, através de sua Pregoeira, torna público, para conhecimento dos interessados, que realizará licitação na modalidade de PREGÃO em sua forma ELETRÔNICA sob o nº 036/2021; TIPO: Menor Preço por Item; OBJETO: Registro de preços para futura e eventual aquisição de veículos tipo caminhonete pick up para atender as necessidades da Secretaria Municipal de Educação de Colider/MT; ABERTURA DA SESSÃO DE LANCES: 02/07/2021 às 08h30min.

(Horário de Brasília/DF); **REALIZAÇÃO:** Por meio do site www.portaldecompraspublicas.com.br; **INTEGRA do EDITAL:** por meio do site: www.portaldecompraspublicas.com.br e no site da Prefeitura: www.colider.mt.gov.br (Ícone: Cidadão - Portal Transparência - Licitações).

Colider/MT, 15 de junho de 2021

ANA PAULA ZAMONER
Pregoeira Oficial

Publique-se

EXTRATO DE ADITIVO

QUARTO TERMO ADITIVO AO CONTRATO Nº 057/2019.

Contratante: Município de Colider-MT. Contratada: **LENZ & LENZ LTDA ME**. Instrumento Vinculante: Tomada de Preços nº 008/2019. Objeto: Execução da Obra de Pavimentação Asfáltica e Drenagem de Águas Pluviais nos Bairros Jardim São João, Jardim Alvorada, Jardim Alegre, Jardim Estrela, Jardim Santa Clara e Jardim Vânia Localizados no Município de Colider/MT. **PRORROGAÇÃO DO PRAZO DE EXECUÇÃO:** Acréscimo de 90 dias, terminando o prazo de execução dos serviços em 12 de setembro de 2021. **PRORROGAÇÃO DO PRAZO DE VIGÊNCIA:** Acréscimo de 120 dias, terminando a vigência do contrato inicial em 28 de outubro de 2021. Data de Assinatura: 14/06/2021.

AVISO DE SUSPENSÃO DE LICITAÇÃO - PREGÃO PRESENCIAL Nº 018/2021 - SRP

A PREFEITURA MUNICIPAL DE COLIDER-MT torna público para conhecimento dos interessados que, fica **SUSPENSO** por tempo indeterminado, o processo licitatório sob modalidade **PREGÃO PRESENCIAL Nº 018/2021**, cujo objeto trata-se de registro de preço para futura e eventual contratação de pessoa jurídica para prestação de serviços de apoio às atividades operacionais subsidiárias para atender as demandas de diversas secretarias municipais de Colider/MT.

Colider/MT, 15 de Junho de 2021.

ANA PAULA ZAMONER
Pregoeira Oficial

Publique-se

PREFEITURA MUNICIPAL DE CONFRESA

AVISO DE ABERTURA DE LICITAÇÃO
PROCESSO LICITATÓRIO Nº 149/2021
PREGÃO ELETRÔNICO SRP - Nº 037/2021
SISTEMA DE REGISTRO DE PREÇOS -SRP

A Prefeitura de Confresa-MT, através da Pregoeira e equipe de apoio, torna público para todos os interessados que se encontra instaurada a licitação na modalidade PREGÃO na forma ELETRÔNICO SRP - Nº 037/2021 - do tipo Menor Preço Global por Lote/Item, de acordo com as Leis em vigência. O Edital e seus anexos estarão disponíveis na sala do Departamento de Licitações e Contratos, no site Confresa.org no link do Portal da Transparência, no www.bnc.org.br, no e-mail: licitaconfresa@hotmail.com e de segunda à sexta-feira.

OBJETO: CONTRATAÇÃO DE EMPRESA ESPECIALIZADA EM SISTEMA DE AUTO-GESTÃO INTEGRADA DO FROTAS, MANUTENÇÃO PREVENTIVA E CORRETIVA E PEÇAS INTEGRADO AO CONTROLE DE QUILOMETRAGEM DOS VEÍCULOS. PARA ATENDER AS NECESSIDADES DAS SECRETARIAS DO PODER EXECUTIVO MUNICIPAL, JUNTAMENTE A PREFEITURA MUNICIPAL DE CONFRESA - MT.

DAS PROPOSTAS:

*DO RECEBIMENTO: Inicia dia 21/06/2021 AS 08hs30min.

*DO ENCERRAMENTO DE RECEBIMENTO: Dia 30/06/2021 AS 08hs30min.

*ABERTURA DAS PROPOSTAS: Dia 30/06/2021 AS 09hs00min.

*INICIO DA SESSÃO DE DISPUTA DE PREÇOS: DIA 30/06/2021 AS 09hs30min

Endereço eletrônico: www.bnc.org.br,

OBS: HORÁRIO OFICIAL DE BRASÍLIA.

Confresa-MT, 15 de JUNHO 2021.

CEZAR QUEIROZ DA SILVA
PREGOEIRO - PORTARIA Nº 126/2021

PREFEITURA MUNICIPAL DE GAÚCHA DO NORTE

PREFEITURA MUNICIPAL DE GAÚCHA DO NORTE AVISO DE LICITAÇÃO PROCEDIMENTO ADMINISTRATIVO Nº 44/2021 EDITAL TOMADA DE PREÇO Nº 001/2021

O Município Gaúcha do Norte/MT, por meio de sua Presidente da Comissão Permanente de Licitação, torna público a **Tomada de Preço para CONTRATAÇÃO DE EMPRESA ESPECIALIZADA NA EXECUÇÃO DE OBRAS PARA CONSTRUÇÃO DE UMA FEIRA LIVRE COBERTA, com nº de convênio 884118/2019 do Ministério da Defesa Programa Calha Norte- Proposta nº 040629/19**, conforme solicitado pela Secretaria Municipal de Obras, que será realizado no dia **01 de julho de 2021 às 07h30min (Horário de Cuiabá/MT)** na sala de licitações. Este pregão será regido pela Lei nº. 8.666/93, suas alterações e demais disposições aplicáveis. A retirada do edital será disponibilizada na sede do espaço municipal das 07h00min às 11h00min e 13h00min às 17h00min, ou no site www.gauchadonorte.mt.gov.br e no e-mail licitacaogauchadonorte@gmail.com. Gaúcha do Norte MT, 15 de junho de 2021.
Jennyfer Cristina Sales Rosa - Presidente da Comissão Permanente de Licitações

PREFEITURA MUNICIPAL DE ITAÚBA

RESULTADO DE LICITAÇÃO - PREGÃO PRESENCIAL Nº 025/2021 - SRP

A Prefeitura Municipal de Itaúba/MT, através de seu Pregoeiro e Equipe de Apoio, torna público o RESULTADO do julgamento referente ao **Pregão Presencial nº 025/2021**, cujo objeto é o Registro de Preços para Futura e Eventual Aquisição de Cestas de Gêneros Alimentícios para Serem Distribuídas à Famílias em Situação de Vulnerabilidade Social e Econômica Atendidas pela Secretaria Municipal de Ação Social e Cidadania de Itaúba/MT. Sagrou-se vencedora a empresa:

EMPRESA	LOTES	VLR. TOTAL
M. R. DE FREITAS & CIA LTDA - ME, inscrita CNPJ nº 04.326.932/0001-80	01,02 e 03	172.350,00

Itaúba/MT, em 15 de Junho de 2021.

ELEMAR HACK
Pregoeiro Oficial

Publique-se

AVISO DE LICITAÇÃO - PREGÃO PRESENCIAL Nº 029/2021 - SRP

A Prefeitura Municipal de Itaúba - MT, através de seu Pregoeiro, torna público, para conhecimento dos interessados, que fará realizar licitação na modalidade de PREGÃO PRESENCIAL, com data de abertura prevista para o dia **01 de Julho de 2021, às 08:00 horas (Horário de Mato Grosso)**, na sala de licitações da Prefeitura Municipal, tendo como objeto o registro de preços para futura e eventual aquisição de madeira serrada para serem utilizadas na manutenção de pontes de madeira e demais atividades desenvolvidas pelas diversas secretarias do município de Itaúba/MT. O Edital completo está à disposição dos interessados, gratuitamente, na Sala de Licitações da Prefeitura Municipal de Itaúba-MT, Sítio a Av. Tancredo Neves Nº 799, Centro, Itaúba-MT e no site www.itauba.mt.gov.br (Ícone: Licitação).

Itaúba/MT, em 15 de Junho de 2021.

ELEMAR HACK
Pregoeiro Oficial

Publique-se

RESULTADO DE LICITAÇÃO - PREGÃO PRESENCIAL Nº 026/2021 - SRP

A Prefeitura Municipal de Itaúba-MT, através de seu Pregoeiro e Equipe de Apoio, torna público o RESULTADO do julgamento referente ao Pregão Presencial nº 026/2021, cujo objeto é o registro de preços para futura e eventual contratação de empresa especializada na prestação de serviços de realização de consultas, cirurgias e procedimentos oftalmológicos para atender as demandas de pacientes encaminhados pela Secretaria Municipal de Saúde de Itaúba/MT. Sagrou-se vencedora a empresa:

EMPRESA	ITENS	VALOR TOTAL
CLINICA E MICROCIURURGIA DE OLHOS LTDA - EPP, inscrita CNPJ nº 26.795.401/0001-79	01,02,03,04 e 05	105.233,20

Itaúba - MT, em 15 de Junho de 2021.

ELEMAR HACK
Pregoeiro Oficial

Publique-se

PREFEITURA MUNICIPAL DE MARCELÂNDIA

AVISO DE RETIFICAÇÃO DO EDITAL/REABERTURA LICITAÇÃO SUSPENSA PREGÃO ELETRÔNICO Nº 016/2021

A Prefeitura Municipal de Marcelândia - MT, através de sua Pregoeira Oficial, torna público para conhecimento dos interessados, que referente ao Edital de Pregão Eletrônico nº 016/2021 que tem como objeto o **registro de preços para futura e eventual aquisição de rouparia hospitalar para atender as necessidades da Secretaria Municipal de Saúde e Saneamento de Marcelândia - MT**, fica RETIFICADA as especificações do produtos constantes no Termo de Referência (Anexo I), bem como retirada dos itens 11.4.1, 11.4.2 e 11.4.3 do referido Edital. Ficam alterados os itens no que se refere aos termos acima retificado, os demais itens e anexos do Edital permanecem inalterados. A **REABERTURA** fica prevista para o dia **29 de junho de 2021, às 09h00min. (Horário de Brasília)**. **REALIZAÇÃO:** Por meio do Site www.bll.org.br; **INTEGRA do EDITAL RETIFICADO:** por meio do site: www.bll.org.br e no site da Prefeitura: www.marcelandia.mt.gov.br.

Marcelândia/MT, 15 de junho de 2021.

Raphaella Espíndola Benício
Pregoeira Oficial

AVISO DE CREDENCIAMENTO Nº 002/2021

OBJETO: Credenciamento de empresas especializadas para prestar serviços funerários para atender às famílias carentes do Município de Marcelândia-MT. Os interessados deverão apresentar a Documentação de Habilitação e Termo de Aceite, na sala de licitações da Prefeitura Municipal de Marcelândia/MT, situada na Rua Dos Três Poderes, nº 777 - Centro, no período compreendido entre os dias 01/07/2021 a 30/06/2022. O edital completo encontra-se no Site: www.marcelandia.mt.gov.br (Ícone: Licitações) ou na sala de licitações da Prefeitura Municipal de Marcelândia-MT, INFORMAÇÕES: Secretaria Municipal de Saúde - Telefone: (66) 3536-2450 e Prefeitura Municipal de Marcelândia - (66) 3536-3100.
Marcelândia/MT, 15 de junho de 2021

Gisele Aparecida da Silva Pires
Secretária da CPL

Publique-se

RESULTADO DE JULGAMENTO DE RECURSO COM ALTERAÇÃO DO RESULTADO DE LICITAÇÃO TOMADA DE PREÇOS Nº 001/2021

A Prefeitura Municipal de Marcelândia/MT, através de sua Comissão Permanente de Licitação, torna público o RESULTADO DO JULGAMENTO de recurso administrativo interposto pela empresa F.S. PAVING CONSTRUÇÕES E SERVIÇOS LTDA, inscrita no CNPJ nº 07.197.113/0001-78, contra a Habilitação da empresa CONSTRUTORA KULUENE EIRELI, inscrita no CNPJ nº 13.147.763/0001-01, no processo de Tomada de Preços 001/2021, que tem por objeto a **Contratação de empresa especializada para Construção Guia (meio fio) e Sarjeta, conjugados de concreto em ruas do Residencial Bom Jesus, Cemitério Municipal, Jardim Andressa I, Jardim Andressa II, Jardim dos Pioneiros, Jardim Vitória, Vila dos Trabalhadores, Vila Esperança e Vila Isabel, na Cidade de Marcelândia/MT.** A Comissão Permanente de Licitação, resolveu pelo Provimento do Recurso citado, e como resultado sagrou-se vencedora do certame licitatório a segunda colocada do certame a empresa **F.S. PAVING CONSTRUÇÕES E SERVIÇOS LTDA**, com a proposta de valor global de **R\$ 363.552,71 (trezentos e sessenta e três mil, quinhentos e cinquenta e dois reais e setenta e um centavos)**.

Marcelândia/MT, em 15 de junho de 2021.

Ricardo Roncolatto Mendes
PRESIDENTE DA CPL

PREFEITURA MUNICIPAL DE MATUPÁ

AVISO DE LICITAÇÃO - TOMADA DE PREÇO Nº. 05/2021 -

A Prefeitura Municipal de Matupá, através da Comissão Permanente de Licitação comunica a todos os interessados que realizará no próximo dia 05 de julho 2021 às 08h00min na sede da Prefeitura Municipal, a TOMADA DE PREÇO para CONTRATAÇÃO DE EMPRESA DE ENGENHARIA, COM CÔMPROVADA CAPACIDADE TÉCNICA, ADMINISTRATIVA E FINANCEIRA PARA CONSTRUÇÃO DE QUADRA POLIESPORTIVA NA ESCOLA MUNICIPAL NORBERTO GEHLEN NO DISTRITO FLOR DA

SERRA DO MUNICÍPIO DE MATUPÁ/MT. Maiores informações através do Edital nº. 072/2021, que está disponível no site www.matupa.mt.gov.br/Transparencia/ e pode ser solicitado pelo e-mail atendimento@matupa.mt.gov.br ou junto à sede da Prefeitura Municipal localizada da Av. Herminio Ometto, 101, ZE-022, fones (66) 3595-3100 das 07h00min às 11h00min. Matupá - MT, 15 de junho de 2021. ALEXSANDRA TOSTA BATISTA - Presidente da Comissão Permanente de Licitação -

PREFEITURA MUNICIPAL DE NOVA BRASILÂNDIA

EXTRATO ATA DE REGISTRO DE PREÇOS/REVISÃO DE PREÇOS PREGÃO PRESENCIAL REGISTRO DE PREÇOS Nº. 009/2021

ORGÃO GERENCIADOR: PREFEITURA MUNICIPAL DE NOVA BRASILÂNDIA - MT FORNECEDORA REGISTRADO: CLEMIDES SOARES DE SALES - EPP CNPJ: Nº. 08.979.084/0001-69 OBJETO: CONSTITUIR OBJETO DA PRESENTE LICITAÇÃO O REGISTRO DE PREÇOS PARA FUTURA E EVENTUAL AQUISIÇÃO PARCELADA DE COMBUSTÍVEL, TIPO ÓLEO DIESEL COMUM, GASOLINA COMUM, ETANOL COMUM E ÓLEO DIESEL S10, PARA ATENDER DIVERSAS SECRETARIAS DO MUNICÍPIO DE NOVA BRASILÂNDIA/MT, CONFORME AS ESPECIFICAÇÕES E QUANTIDADES CONTIDAS NO ANEXO I TERMO DE REFERÊNCIA DESTE EDITAL, fica revisado o valor unitário do combustível, da seguinte forma: Sendo que o valor contratado: Óleo Diesel S-10 - R\$ 4,98 (quatro reais e noventa e oito centavos) Óleo Diesel Comum - R\$ 4,79 (quatro reais e setenta e nove centavos) Gasolina Comum - R\$ 5,85 (cinco reais e oitenta e cinco centavos) Etanol Comum - R\$ 4,45 (quatro reais e quarenta e cinco centavos) Haverá o reequilíbrio econômico financeiro dos preços que passarão a ter o seguinte denominador: Óleo Diesel S-10 - R\$ 5,35 (cinco e trinta e dois centavos) Óleo Diesel Comum - R\$ 5,11 (cinco reais e onze centavos) Gasolina Comum - R\$ 5,99 (cinco e noventa e noventa e nove) Etanol Comum - R\$ 4,59 (quarenta e cinquenta e nove centavos)

Nova Brasilândia/MT, 15 de junho de 2021.

FUNDAMENTO: De acordo com a Lei nº 8.666/93 e lei 10.520/2002

Prefeita Municipal: MAURIZA AUGUSTA DE OLIVEIRA

EXTRATO DO TERMO DE REVOGAÇÃO DE LICITAÇÃO PROCESSO ADMINISTRATIVO Nº 055/2021 EDITAL DE PREGÃO ELETRÔNICO Nº 004/2021

A PREFEITA DO MUNICÍPIO DE NOVA BRASILÂNDIA, Estado de Mato Grosso, no uso de suas atribuições legais, com fundamento no artigo nº 49 da Lei Federal nº 8.666/93 e na Súmula 473, do STF, por razões de interesse público, mediante a conveniência e oportunidade da Administração, decide REVOGAR o edital de licitação na modalidade de PREGÃO ELETRÔNICO Nº. 004/2021 REGISTRO DE PREÇOS, tipo MENOR PREÇO POR ITEM, cujo o objeto é CONSTITUIR OBJETO DA PRESENTE LICITAÇÃO O REGISTRO DE PREÇOS PARA FUTURA E EVENTUAL AQUISIÇÃO DE 02 (DOIS) MICRO - ÔNIBUS NOVO, ZERO KM PARA ATENDER O TRANSPORTE ESCOLAR DO MUNICÍPIO DE NOVA BRASILÂNDIA/MT, CONFORME TERMO DE CONVÊNIO Nº. 0477-2017 SEDUC ESTADO DE MATO GROSSO E CONFORME TERMO CONVÊNIO Nº. 0832-2020 SEDUC ESTADO DE MATO GROSSO, observado as especificações contidas no ANEXO I TERMO DE REFERÊNCIA deste edital e em seus anexos. Seja dada ciência aos licitantes diretamente interessados. Publique-se na forma da lei.

Nova Brasilândia - MT, 15 de junho de 2021.

MAURIZA AUGUSTA DE OLIVEIRA. Prefeita Municipal

K3 Publicações em Jornais - k3publicacao@gmail.com

PREFEITURA MUNICIPAL DE NOVA CANAÃ DO NORTE

AVISO DE ADENDO Nº I AO EDITAL - PREGÃO PRESENCIAL Nº 037/2021 - SRP

A PREFEITURA MUNICIPAL DE NOVA CANAÃ DO NORTE/MT, através de sua Pregoeira, torna público para o conhecimento dos interessados que decidiu inserir o **ADENDO Nº I** ao Edital do PREGÃO PRESENCIAL Nº 037/2021, cujo objeto trata-se de Registro de Preço para Futura e Eventual Contratação de Empresa Especializada para Prestar de Serviços de Coleta, Transporte e Destinação Final de Resíduos Contaminados por Óleo do Sistema Separador de Água e Óleo do Lavador de Veículos e Oficina Mecânica da Prefeitura Municipal de Nova Canaã do Norte/MT, e ainda **prorroga** a data de abertura da licitação para o **dia 02 de Julho de 2021**, no mesmo local e horário disposto no edital de Licitação, mantendo inalteradas as demais cláusulas do Edital. As alterações constantes no Adendo I encontram-se disponíveis no site da Prefeitura: www.novacanaa-donorte.mt.gov.br/Licitacoes

Nova Canaã do Norte/MT, em 15 de Junho de 2021.

ELAINE DOS REIS
Pregoeira Oficial

Publique-se

PREFEITURA MUNICIPAL DE NOVA MARINGÁ

AVISO DE LICITAÇÃO DISPENSA DE LICITAÇÃO 049/2021

A Prefeitura Municipal de Nova Maringá - MT, Estado de Mato Grosso através de seu Agente de Contratação e Equipe de Apoio, designada pela portaria 190/2021 de 02 de Junho de 2021 tornam publico o aviso da Dispensa de Licitação Nº049/2021, tendo como Objeto: **AQUISIÇÃO DE MATERIAL DE CONSUMO E MOBILIARIOS PARA SUPRIR NECESSIDADES DAS SECRETARIAS DO MUNICIPIO DE NOVA MARINGÁ - MT**, a empresa **ELETROMAR MOVEIS E ELETRODOMESTICOS LTDA** apresentou a melhor proposta no valor total de **R\$ 10.433,00 (Dez mil quatrocentos e trinta e três reais)** com os termos no inciso II do artigo 75 da Lei Federal Nº14,133/2021 com suas alterações posteriores. O processo referente a licitação acima, encontra-se a disposição dos interessados na sala da licitação da Prefeitura, localizada na Av. Amos Bernardino Zanchet, Centro, neste Município de Nova Maringá, de segunda a sexta no horário de atendimento ao público e no site <https://www.novamaringa.mt.gov.br>.
EDI CARLOS RODRIGUES JULIO - AGENTE DE CONTRATAÇÃO Nova Maringá - MT, 15 de Junho de 2021.

AVISO DE LICITAÇÃO- PREGÃO PRESENCIAL 016/2021. REGISTRO DE PREÇOS

A Prefeitura Municipal de Nova Maringá, Estado de Mato Grosso, através de sua Pregoeira e Equipe de Apoio, instituída pela Portaria n.º 029/2021/GAPRE, torna público para conhecimento de quantos possam interessar que fará realizar no dia **29/06/2021 as 09h00min**(horário de Cuiabá/MT), em sua sede situada na Av. Amos Bernardino Zanchet, Centro, Fone: (66) 3537-1120, CEP 78445-000, na cidade de Nova Maringá-MT, Licitação na Modalidade de **Pregão Presencial - Registro de Preços, Tipo Menor Preço por Item** com OBJETO: **REGISTRO DE PREÇOS PARA CONTRATAÇÃO DE EMPRESA PARA TRANSPORTE DE PACIENTES EM VEICULO TIPO VAN, PARA ATENDER AS NECESSIDADES DA SECRETARIA DE SAÚDE DO MUNICÍPIO DE NOVA MARINGÁ-MT**, com recebimento e abertura das documentações e proposta, conforme especificado no Edital de Licitação nº **016/2021**.

O pregão presencial, encontra-se disponível aos interessados junto a comissão permanente de licitação no endereço supra citado e site <http://www.novamaringa.mt.gov.br/Transparencia>

Nova Maringá - MT, 15 de junho de 2021.

ROSIMEIRE SILVA SOUZA - Pregoeira Port.029/2021

PREFEITURA MUNICIPAL DE NOVA OLÍMPIA

AVISO DE LICITAÇÃO PREGÃO PRESENCIAL Nº035/2021/PMNO SISTEMA DE REGISTRO DE PREÇOS PROCESSO ADMINISTRATIVO Nº. 135/2021/PMNO

O município de Nova Olímpia - Mato Grosso, através da Pregoeira devidamente instituída, torna público para conhecimento dos interessados, que fará realizar a Licitação na Modalidade PREGÃO SRP Nº. 035/2021/PMNO, para seleção da melhor proposta pelo MENOR PREÇO POR ITEM, tendo como objeto REGISTRO DE PREÇOS PARA FUTURA E EVENTUAL AQUISIÇÃO DE MATERIAL ELÉTRICO PREDIAL DESTINADOS A MANUTENÇÃO DOS ÓRGÃOS PÚBLICOS MUNICIPAIS DE NOVA OLÍMPIA/MT. A abertura do certame está prevista para as 08h00min do dia 30 de junho de 2021. As especificações detalhadas encontram-se em anexo acompanhado do edital. O edital completo poderá ser obtido pelos interessados através do site www.novaolimpia.mt.gov.br. As dúvidas sobre o certame serão dirimidas no departamento de licitações de segunda a sexta-feira no prédio da prefeitura municipal de Nova Olímpia localizado na Rua Wilson de Almeida, nº 259 s Bairro Jardim Ouro Verde, Cidade de Nova Olímpia/ MT, no horário de 07h00min às 13h00min horas, ou contatar pelo telefone (65) 3332-1130.

Nova Olímpia/MT, 15 de junho de 2021.

Eliete Silva. Pregoeira Oficial Port. 072/2020

EXTRATO DE ADESAO 007/2021/PMNO PROCESSO DE ADESAO A ATA DE REGISTRO DE PREÇOS. PROCESSO ADMINISTRATIVO Nº 137/2021/PMNO

PROCESSO: ADESAO A ATA DE REGISTRO DE PREÇOS Nº 059/2020, REFERENTE AO PREGÃO PREGÃO PRESENCIAL Nº 011/2020 TEM POR OBJETO O REGISTRO DE PREÇOS PARA A EVENTUAL AQUISIÇÃO DE EQUIPAMENTOS PARA ATENDIMENTO SARS COV 2 - COVID-19 DO HOSPITAL MUNICIPAL DE GOVERNADOR VALADARES, QUANTIDADES E EXIGÊNCIAS ESTABELECIDAS NESTE INSTRUMENTO ATENDEM AO TERMO DE REFERENCIA, ANEXO I DO EDITAL DO PREGÃO Nº 000065/2020, QUE É PARTE INTEGRANTE DESTA ATA, ASSIM COMO A PROPOSTA VENCEDORA, INDEPENDENTEMENTE DE TRANSCRIÇÃO. OBJETO:AQUISIÇÃO DE EQUIPAMENTOS PERMANENTE-03 UNIDADES

DE MONITORES MUTIPARAMETROS DESTINADOS A UNIDADE MISTA DE SAÚDE ÁREA COVID 19. CONTRATANTE: MUNICÍPIO DE NOVA OLÍMPIA- MT inscrita no CNPJ. Sob n.º 03.238.920/0001-30, com sede na Rua Wilson de Almeida, N.º 259-S, Ouro verde, nesta cidade, neste ato representada por seu Prefeito Municipal o Senhor José Elpídio De Moraes Cavalcante, brasileiro, divorciado, portador do Documento de Identidade RG sob N.º 250859 SSP/AL e do CPF 099.414.364-87, residente e domiciliado a Rua Vinte e Oito, N.º 295, Bairro Jardim das Oliveiras, Cep: 78.370-000, na cidade de Nova Olímpia-MT.

CONTRATADA: A Empresa ALFA MED SISTEMAS MEDICOS LTDA, cadastrada no CNPJ: 11.405.384/0001-49, representada pelo Sr. Otavio Viegas, inscrita no CPF: 131.607.376-91 VALOR GLOBAL: R\$ 75.873,00 (setenta e cinco mil, oitocentos e setenta e três reais)

DOTAÇÕES ORÇAMENTÁRIAS:

06.060.0.2.10.122.0040.2317.4.4.90.52.00.00.0126076000-Material de Consumo-enfrentamento emergencial da covid-19

NOVA OLÍMPIA-MT, 15 de junho de 2021.

GIVALDO VALERIO DOS SANTOS FILHO. PRESIDENTE DA CPL Port.093/2021

**AVISO DE SUSPENSÃO DE LICITAÇÃO
TOMADA DE PREÇOS -PARA OBRAS E SERVIÇOS DE ENGENHARIA
TOMADA DE PREÇOS Nº 009/2021/PMNO
PROCESSO ADMINISTRATIVO Nº. 103/2021/PMNO**

O município de Nova Olímpia - Mato Grosso, através da CPL devidamente instituída pela portaria 093/2021, torna público para conhecimento dos interessados que está SUSPENSA a sessão da TOMADA DE PREÇOS Nº 009/2021/PMNO, para seleção da melhor proposta pelo MENOR PREÇO GLOBAL, tendo como objeto a CONTRATAÇÃO DE EMPRESA ESPECIALIZADA PARA EXECUÇÃO DE DRENAGEM DE AGUAS PLUVIAIS NA AVENIDA OLACIR DE MORAES NO MUNICÍPIO DE NOVA OLIMPIA-MT. Que aconteceria no dia 16/06/2021. As dúvidas sobre o certame serão dirimidas no departamento de licitações de segunda a sexta-feira no prédio da prefeitura municipal de Nova Olímpia localizado na Rua Wilson de Almeida, nº 259 s Bairro Jardim Ouro Verde, Cidade de Nova Olímpia/ MT, no horário de 07h00min as 13h00min, ou contatar pelo telefone (65) 3332-1130.

Nova Olímpia/MT, 15 de junho de 2021.

GIVALDO VALERIO DOS SANTOS FILHO. Presidente Da CPL Port. 093/2021

**EXTRATO DE RESULTADO PREGÃO PRESENCIAL Nº033/2021/PMNO
SISTEMA DE REGISTRO DE PREÇOS**

ORGÃO: MUNICÍPIO DE NOVA OLIMPIA-MT, pessoa jurídica de direito público interno, inscrita no CNPJ Nº 03.238.920/0001-30.

DATA DO INÍCIO DA SESSÃO: 14/06/2021 DATA DO TÉRMINO DA SESSÃO: 14/06/2021 OBJETO: REGISTRO DE PREÇOS PARA FUTURA E EVENTUAL CONTRATAÇÃO DE EMPRESA PRESTADORA DE SERVIÇO DE TELEFONIA MÓVEL PESSOAL, PELO SISTEMA DIGITAL PÓS-PAGO, COM OFERTA EM COMODATO DE APARELHOS TELEFONICOS MOVEL DO TIPO SMARTPHONE PARA O MUNICÍPIO DE NOVA OLIMPIA/MT. Não houve licitantes interessadas no certame portanto o certame em questão foi considerado DESERTO.

Nova Olímpia/MT, 14 de junho de 2021.

Eliete Silva. Pregoeira Oficial Port. 072/2020

EXTRATO PRIMEIRO TERMO DE ADITAMENTO N.º 039/2021

PROCESSO ADM Nº 138/2021, REF: AO CONTRATO Nº 045/2020, TOMADA DE PREÇO Nº 02/2020/PMNO. CONTRATANTE: O MUNICÍPIO DE NOVA OLÍMPIA- MT inscrita no CNPJ. Sob n.º 03.238.920/0001-30, com sede na Rua Wilson de Almeida, N.º 259-S, Ouro verde, nesta cidade, nesta cidade, neste ato representada por seu Prefeito Municipal o Senhor JOSÉ ELPÍDIO DE MORAES CAVALCANTE, brasileiro, casado, portador do Documento de Identidade RG sob N.º 250859 SSP/AL e do CPF 099.414.364-87, residente e domiciliado a Rua Vinte e Oito, N.º 295, Bairro Jardim das Oliveiras, CEP: 78.370-000, na cidade de Nova Olímpia-MT. CONTRATADA: A empresa DIGNA SERVIÇOS E MANUTENÇÃO INDUSTRIAL EIRELI, inscrita no CNPJ nº 32.011.411/0001-79, com sede na Rua Guatemala, Nº 22 N, Bairro Jardim São João, no município de Nova Olímpia - MT, neste ato representada pelo senhor Adão Campos Soares, brasileiro, portador da carteira de identidade RG nº 657915 SSP/ MT, inscrito no CPF/MF nº 453.669.261-49, residente e domiciliado na Rua Guatemala, Nº 22 N, Bairro Jardim São João, no Município de Nova Olímpia - MT. MOTIVO: O presente Termo de Aditamento tem por objetivo alterar a CLAUSULA QUINTA -DO PRAZO, Art. 57 II, da Lei 8666/93 VIGENCIA: 16/06/2021 ATE 16/06/2022.

DOTAÇÃO ORÇAMENTARIA:

06.060.0.2.10.302.0023.1043.4.4.90.51.00.00.0102000000

06.060.0.2.10.302.0023.1043.4.4.90.51.00.00.0123000000

DOTAÇÃO ORÇAMENTARIA:

OBJETO: CONTRATAÇÃO DE EMPRESA ESPECIALIZADA PARA EXECUÇÃO DA REFORMA DO PREDIO DA ATENÇÃO ESPECIALIZADA EM SAÚDE (HOSPITAL GERAL ESPECIALIZADO) LOCALIZADO NA RUA MINAS GERAL E RUA PARA NO MUNICÍPIO DE NOVA OLIMPIA-MT.

Nova Olímpia, 15 de junho de 2021.

JOSÉ ELPÍDIO DE MORAES CAVALCANTE. PREFEITO MUNICIPAL

**EXTRATO DA ATA DE REGISTRO DE PREÇOS Nº 12000030/2021/
PMNO**

**REF: AO PREGÃO PRESENCIAL 030/2021/PMNO
PROCESSO ADMINISTRATIVO: 110/2021/PMNO**

ORGÃO GERENCIADOR: O MUNICÍPIO DE NOVA OLÍMPIA- MT inscrita no CNPJ. Sob n. 03.238.920/0001-30, com sede na Rua Wilson de Almeida, N.º 259-S Ouro Verde, nesta cidade, neste ato representado por seu Prefeito Municipal o Senhor JOSÉ ELPÍDIO DE MORAES CAVALCANTE, brasileiro, casado, portador do Documento de Identidade RG sob N.º 250859 SSP/ AL e do CPF 099.414.364-87, residente e domiciliado a Rua Vinte e Oito, Nº 295, Bairro Jardim das Oliveiras, CEP: 78.370-000, na cidade de Nova Olímpia-MT. FORNECEDOR REGISTRADO: J. ANDERSON DA SILVA - ME, inscrita no CNPJ sob o nº 06.050.712/0001-00, neste ato, representada pelo Sr. Jose Roberto Flores, brasileiro, portador da Cédula de identidade RG 13198149 - SSP/MT, inscrito no CPF/MF sob o nº 889.910.671-15, neste município de Nova Olímpia-MT, e a empresa PNEUS VIA NOBRE LTDA, inscrita no CNPJ sob o nº 01.976.860/0001-28 neste ato, representada pelo Sr. Cristiano Rodrigues Gonçalves, brasileiro, portador da Cédula de identidade RG 3269865 - SSP/GO, inscrito no CPF/MF sob o nº 633.801.701-78, no município de Cuiabá-MT , CEP: 78.045-200, e também a empresa JOSE MARGREITER ME, inscrita no CNPJ sob o nº 10.991.187/0001-96, neste ato, representada pelo Sr. Marcos Roberto Margreiter, brasileiro, portador da Cédula de identidade RG 3159921 - SSP/ SC, inscrito no CPF/MF sob o nº 010.008.979-82.

VALOR GLOBAL PARA CADA FORNECEDOR REGISTRADO SERÁ CONFORME ABAIXO:.

FORNECEDOR REGISTRADO	VALOR GLOBAL
J.ANDERSON DA SILVA - ME, inscrita no CNPJ sob o nº 06.050.712/0001-00	R\$ 59.232,00 (cinquenta e nove mil duzentos e trinta e dois reais).
PNEUS VIA NOBRE LTDA, inscrita no CNPJ sob o nº 01.976.860/0001-28	R\$ 104.540,00 (cento e quatro mil quinhentos e quarenta reais).
JOSE MARGREITER ME, inscrita no CNPJ sob o nº 10.991.187/0001-96	R\$ 106.717,00 (cento e seis mil setecentos e dezessete reais).

DOTAÇÃO ORÇAMENTARIA FONTE DE RECURSO
0606002103010019213033903900000146000000
0606002101220018212733903900000102000000
0606002103040021217033903900000146000000
0606002103020020215433903900000102000000
0909001201220005224533903900000100000000
0909001206010032224733903900000100000000
0808003267820037224033903900000100000000
1212002175120010228933903900000100000000
1212003181220038229133903900000100000000
0505002123610013205733903900000101000000
0505002123610013205733903900000122000000
0505001121220011203733903900000101000000
0707001081220024218633903900000100000000
0707002082440025221133903900000129000000
0707002082440026231033903900000129000000
0707002082440025219133903900000129000000
0303001041220003202133903900000100000000
0202001041220002200833903900000100000000

.OBJETO: REGISTRO DE PREÇOS PARA FUTURA E EVENTUAL CONTRATAÇÃO DE EMPRESA PARA PRESTAÇÃO DE SERVIÇOS DE PEQUENOS REPAROS COM EXECUÇÃO DE ALVENARIA, CHAPISCO, REBOCO E ESCAVAÇÃO DE VALA DESTINADOS A MANUTENÇÃO DOS PRÉDIOS PÚBLICOS DO MUNICÍPIO DE NOVA OLIMPIA-MT. VIGENCIA: 15/06/2021 ATE 15/06/2022

Nova Olímpia - MT, 15 de junho de 2021.

JOSE ELPIDIO DE MORAES CAVALCANTE. PREFEITO MUNICIPAL DE NOVA OLÍMPIA MT.

Gustavo da Silva Ferreira. OAB-24323 O presente extrato foi analisado e aprovado pelo Assessor Jurídico da Prefeitura Municipal de Nova Olímpia-MT.

K3 Publicações em Jornais - k3publicacao@gmail.com

PREFEITURA MUNICIPAL DE NOVO HORIZONTE DO NORTE

EXTRATO 4º TERMO ADITIVO CONTRATO Nº 060/2019

Espécie: TERMO ADITIVO SUPRESSÃO; **Contratante:** Prefeitura Municipal de Novo Horizonte do Norte/MT; **Contratado:** WD Terraplanagem e Construções Ltda.; **Objeto:** Termo aditivo de supressão das inclusões e acréscimos objeto no 2º termo aditivo dos serviços da obra de recuperação de 18,124 km de estradas vicinais, no projeto de Assentamento Julieta II, no município de Novo Horizonte do Norte - MT; **Valor Global Suprimido:** R\$ 51.001,28 (cinquenta e um mil, um real e vinte e oito centavos); **Convênio:** 856040/INCRA; **Data assinatura:** 01/06/2021; **Vigência:** 01/06/2021 à 31/12/2021; **Signatários:** Silvano Pereira Neves - Prefeito Municipal de Novo Horizonte do Norte e Dirlene Pascoalina Mascarelo - Responsável empresa; **Assessor Jurídico:** Bruno Ricardo Barela Iori.

EXTRATO 5º TERMO ADITIVO CONTRATO Nº 060/2019

Espécie: TERMO ADITIVO; **Contratante:** Prefeitura Municipal de Novo Horizonte do Norte/MT; **Contratado:** WD Terraplanagem e Construções Ltda.; **Objeto:** Termo de aditamento com inclusão e acréscimos de serviços da obra de recuperação de 18,124 km de estradas vicinais, no Projeto de Assentamento Julieta II, no Município de Novo Horizonte do Norte/MT, conforme Planilha orçamentária em anexo; **Valor Global Aditado:** R\$ 54.465,66 (cinquenta e quatro mil, quatrocentos e sessenta e cinco reais e sessenta e seis centavos); **Dotação orçamentaria:** 44.90.51.00 - 0582; **Convênio:** 856040/INCRA; **Data assinatura:** 01/06/2021; **Vigência:** 01/06/2021 à 31/12/2021; **Signatários:** Silvano Pereira Neves - Prefeito Municipal de Novo Horizonte do Norte e Dirlene Pascoalina Mascarelo - Responsável empresa; **Assessor Jurídico:** Bruno Ricardo Barela Iori.

AVISO DE LICITAÇÃO

PREGÃO ELETRÔNICO - SRP 019/2021

Processo Licitatório 027/2021

A Prefeitura Municipal de Novo Horizonte do Norte - MT, através de seu pregoeiro nomeado pela Portaria nº 153/2021, torna público que fará realizar licitação, regida pelas Leis Federais 10.520/02 e subsidiariamente pela Lei 8.666/93, na modalidade Pregão Eletrônico, tipo menor preço por item, cujo **Objeto é o Registro de preços para futura e eventual aquisição de veículo automotor 0 km**, conforme especificado no anexo I - Termo de referência do edital. A sessão pública será no dia **01/07/2021 às 09h00min (horário de Brasília/DF)**, através do Portal de Compras Públicas no endereço eletrônico www.portaldecompraspublicas.com.br. O edital completo está disponível no site oficial deste município www.novohorizontedonorte.mt.gov.br e pode ser solicitado por e-mail licitanovohorizontedonorte@gmail.com ou pelo telefone (66) 3559-1137. Novo Horizonte do Norte - MT, 15 de junho de 2021. **JULIANO GAMBA** Pregoeiro Oficial

PREFEITURA MUNICIPAL DE NOVO SÃO JOAQUIM

RESULTADO DE LICITAÇÃO PREGÃO ELETRÔNICO Nº 7/2021

PROCESSO Nº 38/2021 - TIPO: Menor Preço por Item.

A Prefeitura Municipal de Novo São Joaquim/MT, torna público para conhecimento dos interessados o resultado do Pregão Eletrônico nº 7/2021, cuja abertura ocorreu às 09h00min do dia 31 de maio de 2021, na sede da Prefeitura Municipal, cujo objeto é a REGISTRO DE PREÇOS PARA FUTURA E EVENTUAL AQUISIÇÃO DE GÊNEROS ALIMENTÍCIOS PARA USO NO PREPARO DA MERENDA ESCOLAR PARA DOS ALUNOS DAS ESCOLAS MUNICIPAIS DO MUNICÍPIO DE NOVO SÃO JOAQUIM, sagrando vencedoras as empresas abaixo descritas:

EMPRESA	CNPJ	QUANT/ITENS	VALOR TOTAL
VILMAR A DE OLIVEIRA COMERCIO - EPP	15.872.501/0001-35	46	R\$ 236.193,60
MONTORO CARVALHO COM DE ALIMENTOS EIRELI	36.674.131/0001-64	47	R\$ 129.169,30

Os autos do Processo Licitatório encontram-se à disposição dos interessados na Sala de Licitações da Prefeitura Municipal, sito a Rua Cachoeira da Fumaça, nº 77, Jardim das Palmeiras, Novo São Joaquim/MT. Novo São Joaquim-MT, 15 de junho de 2021.

VALBER KENEDY BARBOZA SANDES - Pregoeiro Oficial

PREFEITURA MUNICIPAL DE PEIXOTO DE AZEVEDO

REQUERIMENTO LICENCIAMENTO AMBIENTAL - SEMA

A Prefeitura Municipal de Peixoto de Azevedo, CNPJ 03.238.631/0001-31, torna público que requereu junto a **SMMAMT - Secretaria Municipal de Meio Ambiente, Mineração e Turismo**, referente à Pavimentação Asfáltica, Drenagem de Águas Pluviais e Sinalização - Bairro Mãe de Deus, localizadas no Município de Peixoto de Azevedo - MT.

PREFEITURA MUNICIPAL DE PONTES E LACERDA

PREFEITURA MUNICIPAL DE PONTES E LACERDA
RESULTADO PREGÃO PRESENCIAL N.041/2021 - PMPL
REGISTRO DE PREÇOS - PROCESSO N.103/2021

OBJETO: AQUISIÇÃO DE MEDICAMENTOS PARA ATENDER A DEMANDA DA SECRETARIA MUNICIPAL DE SAÚDE. O Pregoeiro, regido pelo Decreto n. 004/2021 da Prefeitura Municipal de Pontes e Lacerda/MT, no uso de suas atribuições legais, torna público aos interessados que o PREGÃO PRESENCIAL N.º 041/2021, cujo certame se deu às 08h do dia 14/06/2021; sagrou vencedora as empresas FAMA DISTRIBUIDORA HOSPITALAR EIRELI, vencedora dos itens 103,149 e 181 com o valor total de R\$12.264,00 (doze mil duzentos e sessenta e quatro reais), CENTERMEDI-COMERCIO DE PRODUTOS HOSPITALARES LDA, vencedora dos itens 13,16,19,29,39,112,128,143,155 e 167, com valor total de R\$71.500,00 (setenta e um mil e quinhentos reais), INOVAMED COMERCIO DE MEDICAMENTOS LTDA, vencedora dos itens 01,02,07,10,12,18,23,24,25,32,42,44,51,52,54,55,60,64,65,79,80,82,87,90,95,101,110,111,123,130,137,139,146,158,159,162 e 178, com valor total de R\$454.964,30 (quatrocentos e cinquenta e quatro mil novecentos e sessenta e quatro reais e trinta centavos), CIENTIFICA MEDICA HOSPITALAR LTDA, vencedora dos itens 03,08,09,71,85,151,152,156 e 168, com valor total de R\$218.859,50 (duzentos e dezoito reais e oitocentos e cinquenta e nove reais e cinquenta centavos), PRO-REMEDIOS DISTRIBUIDORA DE PRODUTOS FARMACEUTICOS COSMETICOS EIRELI, vencedora dos itens 04, 36, 45, 53, 56, 62, 63, 84, 97, 98, 118,120,133,147,153,160,161,166,174 e 183, com valor total de R\$510.567,50 (quinhentos e dez mil quinhentos e sessenta e sete reais e cinquenta centavos), SUPERMERCADO DISTRIBUIDORA HOSPITALARE EIRELI, vencedora dos itens 17,26,34,47,59,70,72,105,106,140,142,150,171,173 e 175, com valor total de R\$188.654,00 (cento e oitenta e oito mil e seiscentos e cinquenta e quatro reais), GOLDENPLUS-COMERCIO DE MEDICAMENTOS E PRODUTOS HOSPITALARES LTDA-EPP, vencedora dos itens 05, 11, 15, 21, 33, 43,48,49,50,86,115,119,136 e 172, com valor total de R\$150.950,00 (cento e cinquenta mil novecentos e cinquenta reais), MED VITTA COMERCIO DE PRODUTOS HOSPITALARES LTDA, vencedora dos itens 40,57,68,75,96 e 129, com valor total de R\$36.148,50 (trinta e seis mil cento e quarenta e oito reais e cinquenta centavos), C.A. DISTRIBUIDORA DE PRODUTOS HOSPITALARES EIRELI, vencedora dos itens 22,27 e 81, com valor total de R\$2.850,00 (dois mil e oitocentos reais), PROMEFARMA REPRESENTAÇÕES COMERCIAIS LTDA, vencedora dos itens 14.20,28,35,77,83,88,93,100,104,109,122,124,125,126,132,135,148 e 170, com valor total de R\$460.338,00 (quatrocentos e sessenta mil e trezentos e trinta e oito reais), RF LEITE DISTRIBUIDORA DE MEDICAMENTOS E PRODUTOS PARA SAÚDE EIRELI, vencedora dos itens 38,78,131,138,164,176,179 e 180, com valor total de R\$65.306,50 (sessenta e cinco mil trezentos e seis reais e cinquenta centavos) e a DIMASTER COMERCIO DE PRODUTOS HOSPITALARES LTDA, vencedora dos itens 06, 30, 37, 46, 67, 69, 102, 107, 108, 114,134,141,144,154,165 e 169, com valor total de R\$222.617,00 (duzentos e vinte e dois mil seiscentos e dezessete reais). Maiores informações fone 0xx65 3266-2534 ou site www.ponteselacerda.mt.gov.br. Pontes e Lacerda/MT, 15 de junho de 2021.

Lucélia Martos Alves - Pregoeira

PREFEITURA MUNICIPAL DE PONTES E LACERDA
RESULTADO TOMADA DE PREÇOS Nº. 006/2021-PMPL
PROCESSO N.064/2021

O Prefeito Municipal de Pontes e Lacerda, através da Comissão Permanente de Licitação, tornam público, para conhecimento de interessados que a empresa BRAGA CONSTRUÇÕES E SERVIÇOS LTDA, inscrita no CNPJ n.09.302.764/0001-06, foi julgada vencedora do processo em referência para CONTRATAÇÃO DE EMPRESA PARA PAVIMENTAÇÃO ASFALTICA EM TSD (TRATAMENTO SUPERFICIAL DUPLO) E DE DRENAGEM DE VIAS URBANAS (INCLUSO DRENAGEM PROFUNDA, DRENO LONGITUDINAL), COM IMPLANTAÇÃO DE SINALIZAÇÃO VIARIA DO TIPO HORIZONTAL E VERTICAL E DE IDENTIFICAÇÃO DE LOGRADOUROS E RAMPAS DE ACESSIBILIDADE PARA REALIZAÇÃO NA AVENIDA DAS ARARAS ENTRE A RUA ANGELO GAJARDONI E RUA DAS CEREJEIRAS, VIA DE LIGAÇÃO ENTRE OS BAIRROS ALTO DA GLORIA E MORADA DA SERRA NO PERIMETRO URBANO DO MUNICÍPIO, com valor total de R\$965.737,46 (novecentos e sessenta e cinco mil setecentos e trinta e sete reais e quarenta e seis centavos). Conforme respectivo edital. Maiores informações fone 0xx65 3266-2534.

Pontes e Lacerda/MT, 15 de junho de 2021.

ALESSANDRO APARECIDO GAMA
Presidente CPL

PREFEITURA MUNICIPAL DE PORTO ALEGRE DO NORTE

RESULTADO DE LICITAÇÃO PREGÃO ELETRONICO Nº 27/2021-SRP.
O MUNICÍPIO DE PORTO ALEGRE DO NORTE/MT, TORNA PÚBLICO PARA CONHECIMENTO DOS INTERESSADOS RESULTADO DO PREGÃO ELETRÔNICO Nº 27/2021 OBJETO: REGISTRO DE PREÇOS PARA FUTURA E EVENTUAL AQUISIÇÃO DE INSUMOS E PRODUTOS LABORATORIAIS EMPRESAS VENCEDORAS: **FEMAP COMERCIO DE PRODUTOS HOSPITALARES EIRELI** CNPJ: 22.803.038/0001-35 ITENS VENCIDOS 1,2,7,8,9,10,11,13,14,16,20,24,25,26,28,29,32,33,37,38,39,40,45,46,52,53,54,55,56,60,72,73,74,75,77,81,82,83,88,90 E 92 NO VALOR TOTAL R\$ 56.336,24; **MAXLAB PRODUTOS PARA DIAGNOSTICOS E PESQUISAS LTDA** CNPJ: 04.724.729/0001-61 ITENS VENCIDOS 3,4,5,6,15,17,18,19,22,23,31,34,35,36,41,42,43,44,47,51,57,59,61,63,64,67,71,78,79,80,85,91 E 93 NO VALOR TOTAL R\$41.617,31; **HOSPTECH SERVICOS PARA SAUDE EIRELI** CNPJ 26.736.747/0001-04 ITENS VENCEDORES 12,30,62,66,84 E 87 NO VALOR TOTAL R\$ 9.719,00; **W.N. DIAGNOSTICA EIRELI** CNPJ 09.100.467/0001-88 ITENS VENCEDORES 27,69 E 70 NO VALOR TOTAL 5.509,00; **FLYMED COMERCIO DE PRODUTOS HOSPITALARES LTDA** CNPJ 25.034.906/0001-58 ITENS VENCIDOS 48 E 49 NO VALOR 14.120,00; **LABINGÁ COMERCIO DE ARTIGOS PARA LABORATORIO LTDA** CNPJ: 04.886.103/0001-51 ITENS VENCIDOS 50,58,65,68,76,86 E 89 NO VALOR TOTAL R\$ 24.405,00;. VISTO QUE ATENDEU A TODOS OS REQUISITOS DO EDITAL SUPRACITADO.

VALDISSON DOS SANTOS BARBOSA
PREGOIRO

TERMO DE RATIFICAÇÃO- DISPENSA DE LICITAÇÃO Nº46/2021 PROCESSO ADMINISTRATIVO Nº 104/2020.

PREFEITURA MUNICIPAL DE PORTO ALEGRE DO NORTE/MT TERMO DE RATIFICAÇÃO

O prefeito municipal de Porto Alegre do Norte - MT, Respalado no artigo 4, da Lei nº 13.979/2020, na Resolução nº 6.878/2021 e no Parecer Jurídico, AUTORIZO a contratação direta, através da dispensa de licitação, visando **Aquisição de Medicamentos para a continuidade dos atendimentos do Tratamento de pacientes infectados com COVID-19, para atender as necessidades da Secretaria de Saúde. Favorecidos: RETFARMA DIST. DE MED. PROD. HOSP.LTDA INSCRITA NO CNPJ: 12.313.826/0001-90 Valor R\$ 24.070,00;**

Em cumprimento ao disposto no artigo 26 da Lei nº 8.666/93 DETERMINO a publicação da presente ratificação no Diário Oficial dos Municípios, para que produza os efeitos legais.

Porto Alegre do Norte - MT, 15 de Junho de 2021.

Daniel Rosa do Lago
Prefeito

RESULTADO DE LICITAÇÃO PREGÃO ELETRONICO Nº 30/2021-SRP.
O Município de Porto Alegre do Norte/MT, torna público para conhecimento dos interessados resultado do Pregão eletrônico nº 30/2021 Objeto: Registro de Preço para Futura e Eventual Contratação de empresa para Prestação de serviços médicos - Clínico Geral. Empresa Vencedora **PROSEG CONSULTORIA E SERVIÇOS ESPECIALIZADOS EIRELI.** CNPJ: 11.505.498/0001-60 lote nº 01 e 02 Valor Total R\$ 429.600,00 (Quatrocentos e Vinte e Nove Mil e Seiscentos Reais). Visto que atendeu todos os requisitos do edital.
Monica Pereira da Silva
Pregoeira

AVISO DE LICITAÇÃO**PREGÃO ELETRONICO Nº.38/2021 REGISTRO DE PREÇOS**

A Prefeitura Municipal de Porto Alegre do Norte-MT, comunica aos interessados que realizará licitação do tipo menor preço por item, com reserva de cota para ME e EPP. OBJETO: REGISTRO DE PREÇOS PARA FUTURA E EVENTUAL AQUISIÇÃO DE MATERIAL DE CONSTRUÇÃO. **INÍCIO DO CADASTRO DAS PROPOSTAS:** A partir da publicação do aviso do edital - **TÉRMINO DO CADASTRO DAS PROPOSTAS: 05/07/2021 ÀS 09:00h 00h- ABERTURA DAS PROPOSTAS: 05/07/2021 ÀS 09:00h00h E INÍCIO DA DISPUTA DE PREÇOS: 05/07/2021 ÀS 09:00h 00h (horário de Brasília)** Endereço eletrônico da disputa: **www.licitanet.com.br** ; O Edital completo estará à disposição dos interessados gratuitamente na sede da Prefeitura Municipal de Porto Alegre do Norte/MT e encontram-se disponíveis nos endereços eletrônicos: **www.licitanet.com.br**; no site da prefeitura, **www.portoalegredonorte.mt.gov.br** ou através do e-mail: **licitacao@portoalegredonorte.mt.gov.br** ; Maiores informações pelo Telefone: (66) 3569 1226/1210.

Valdisson dos Santos Barbosa
Pregoeiro

AVISO DE LICITAÇÃO**PREGÃO ELETRONICO Nº.37/2021 REGISTRO DE PREÇOS**

A Prefeitura Municipal de Porto Alegre do Norte-MT, comunica aos interessados que realizará licitação do tipo menor preço por item, com reserva de cota para ME e EPP. OBJETO: REGISTRO DE PREÇOS PARA FUTURA E EVENTUAL AQUISIÇÃO DE MATERIAL DE CONSTRUÇÃO - PINTURA. **INÍCIO DO CADASTRO DAS PROPOSTAS:** A partir da publicação do aviso do edital - **TÉRMINO DO CADASTRO DAS PROPOSTAS: 01/07/2021 ÀS 09:00h 00h- ABERTURA DAS PROPOSTAS: 01/07/2021 ÀS 09:00h00h E INÍCIO DA DISPUTA DE PREÇOS: 01/07/2021 ÀS 09:00h 00h (horário de Brasília)** Endereço eletrônico da disputa: **www.licitanet.com.br** ; O Edital completo estará à disposição dos interessados gratuitamente na sede da Prefeitura Municipal de Porto Alegre do Norte/MT e encontram-se disponíveis nos endereços eletrônicos: **www.licitanet.com.br**; no site da prefeitura, **www.portoalegredonorte.mt.gov.br** ou através do e-mail: **licitacao@portoalegredonorte.mt.gov.br** ; Maiores informações pelo Telefone: (66) 3569 1226/1210.

Valdisson dos Santos Barbosa
Pregoeiro

PREFEITURA MUNICIPAL DE PORTO ESTRELA**AVISO DE LICITAÇÃO****TOMADA DE PREÇO Nº 001/2021**

A Prefeitura Municipal de Porto Estrela, por intermédio da sua Comissão Permanente de Licitação, nomeada pela portaria nº 019/2021, comunica aos interessados que fará realizar licitação na modalidade TOMADA DE PREÇO, do tipo MENOR PREÇO POR LOTE, sob forma de EXECUÇÃO INDIRETA, em regime de EMPREITADA POR PREÇO GLOBAL, objetivando a Contratação de Pessoa Jurídica do Ramo para Execução de Obra de Construção da Unidade de Apoio à Saúde na comunidade Vãozinho no Município de Porto Estrela - MT, conforme Projeto Básico, o qual faz parte integrante deste instrumento, a abertura está marcada para o dia 01/07/2021, às 09h00 horas do horário local, no Departamento de Licitação da Prefeitura Municipal de Porto Estrela - MT, o edital e seus anexos estarão à disposição dos interessados no Site Oficial (**www.portoestrela.mt.gov.br**) e na sede da Prefeitura, na Avenida Jose Antônio de Faria nº 2035, centro. **LOURIVAL MAGALHÃES COSTA.** Presidente CPL

K3 Publicações em Jornais - k3publicacao@gmail.com

PREFEITURA MUNICIPAL DE PRIMAVERA DO LESTE**RESULTADO DE JULGAMENTO DA PROPOSTA CONCORRÊNCIA Nº 001/2021 - PROCESSO Nº 0726/2021**

A Comissão Permanente de Licitações, designada pela Portaria nº 036/2021, através de seu Presidente, torna público para conhecimento e intimação das licitantes que, em sessão pública da mesma, datada de 10/06/2021, após o exame da documentação apresentada pelos concorrentes e com base no parecer técnico do departamento de engenharia sob nº133/2021-ENG, foi proferido o seguinte julgamento: CLASSIFICAR a licitante:1. **CONSTRUTURA B & C LTDA**, inscrito no CNPJ 04.610.413/0002-20, apresentou a proposta no valor global de R\$ 4.134.854,58 (Quatro Milhões, cento e trinta e quatro mil, oitocentos e cinquenta e quatro Reais e cinquenta e oito centavos); Em conformidade com a decisão circunstanciada e lavrada em ata que se encontra acostada no respectivo processo licitatório e publicada no site **www.primaveradoleste.mt.gov.br** aba "Editais e Licitações". Informamos que não houve recurso interposto na fase de habilitação deste procedimento licitatório.

Primavera do Leste - MT, 14 de junho de 2021.

Adriano Conceição de Paula. Presidente da CPL

TERMO DO RESULTADO DE LICITAÇÃO CONCORRÊNCIA Nº 001/2021 - PROCESSO Nº 0726/2021

A Prefeitura Municipal de Primavera do Leste - MT, através da Comissão Permanente de Licitações, nomeada pela Portaria nº 036 de 06 de janeiro de 2021, torna Público e para conhecimento dos interessado o resultado da Concorrência nº 001/2021 - Processo nº 0726/2021, no qual sagrou-se vencedora a licitante: **CONSTRUTURA B & C LTDA**, inscrito no CNPJ 04.610.413/0002-20, apresentou a proposta no valor global de R\$ 4.134.854,58 (Quatro Milhões, cento e trinta e quatro mil, oitocentos e cinquenta e quatro Reais e cinquenta e oito centavos); Ficando os autos do certame à disposição de qualquer interessado que queira examiná-los. Primavera do Leste - MT, 14 de junho de 2021.

Adriano Conceição de Paula. Presidente da CPL Portaria nº 006/2021 *Original assinado nos autos do processo.

**RESULTADO DE JULGAMENTO DA HABILITAÇÃO
CONCORRÊNCIA Nº 001/2021
PROCESSO Nº 0726/2021**

A Comissão Permanente de Licitações, designada pela Portaria nº 036/2021, através de seu Presidente, torna público para conhecimento e intimação das licitantes que, em sessão pública da mesma, datada de 10/06/2021, após o exame da documentação apresentada pelos concorrentes, e com base no parecer técnico do departamento de engenharia sob nº133/2021-ENG foi proferido o seguinte julgamento: HABILITAR a licitante: 1. CONSTRUTORA B & C LTDA, inscrito no CNPJ 04.610.413/0002-20, com sede em Primavera do Leste - MT; representada neste ato pelo Sr. Valberto Costa da Silva CPF: 181.267.314-00, telefone:(67)9-991-8390 e-mail: construtorabc@terra.com.br. Em conformidade com a decisão circunstanciada e lavrada em ata que se encontra acostada no respectivo processo licitatório e publicada no site www.primaveradoleste.mt.gov.br aba "Editais e Licitações". Informamos que não houve recurso interposto na fase de habilitação deste procedimento licitatório.

Primavera do Leste - MT, 14 de junho de 2021.

Adriano Conceição de Paula. Presidente da CPL

K3 Publicações em Jornais - k3publicacao@gmail.com

PREFEITURA MUNICIPAL DE SÃO JOSÉ DO XINGU**REQUERIMENTO DE LICENCIAMENTO AMBIENTAL - SEMA**

A Prefeitura Municipal de São José do Xingu, CNPJ 37.465.317/0001-03 através do Prefeito Municipal, Sr. **Sandro José Luz Costa**, torna público que requereu junto a **Secretaria de Estado de Meio Ambiente - SEMA**, a Licença por Adesão e Compromisso (LAC), referente ao Projeto de Obras de Construção de Praça Pública no Distrito Fontoura, Município de São José do Xingu/MT.

PREFEITURA MUNICIPAL DE SÃO PEDRO DA CIPA**EXTRATO TERMO ADITIVO AO CONTRATO Nº 001/2019**

Espécie: Sexto Termo Aditivo ao Contrato nº 001/2019 **OBJETO:** prorrogação da vigência de Prestação de Serviços Contratante: Município de São Pedro da Cipa Contratada: S.A LIMA CONSTRUÇÕES LTDA - EPP Prazo: 180 (cento e oitenta) dias Data Aditivo: 07/06/2021.

PREFEITURA MUNICIPAL DE SINOP**AVISO DE ADESÃO/CARONA
ADESAO Nº 009/2021**

A Prefeitura Municipal de Sinop/MT torna público que fará realizar licitação torna público a Adesão 009/2021 para contratação de empresa para realização de serviços técnicos com o objetivo de diagnosticar e recuperar créditos identificados no município.

PARTICIPANTE: Prefeitura Municipal de Sinop CNPJ/MF Nº 15.024.003/0001-32, Avenida das Embaúbas nº 1.386, Centro, Sinop/MT - **ÓRGÃO GERENCIADOR:** Consórcio Intermunicipal Multifinalitário do Vale do Paraibuna - CIMPAR. Adesão a Ata de Registro de Preços 004/2020 oriundo do Pregão Presencial Nº 005/2020, datadas em 25/06/2020, vigentes por 12 (doze) meses.

DETENTORA DA ARP: Jacqueline de Paula Barbosa Sociedade Individual de Advocacia, inscrita no CNPJ sob o nº 18.985.386/0001-01, com sede na Rua Fernandes Tourinho, nº 999, Loures, na cidade de Belo Horizonte, Estado de Minas Gerais, CEP 30.112-003.

VALOR TOTAL: 280.000,00 (duzentos e oitenta mil reais).

Sinop/MT, 15 de Junho de 2021.

**PREFEITURA MUNICIPAL DE SINOP
ROBERTO DORNER
PREFEITO**

**ATO RATIFICATÓRIO
INEXIGIBILIDADE DE LICITAÇÃO Nº 010/2021**

A Prefeitura Municipal de Sinop reconhece a **INEXIGIBILIDADE DE LICITAÇÃO** com fundamento no *caput* do artigo 25º da Lei nº 8.666/93, para contratação do formador professor Amaral Barbosa Lima através da empresa **WESGLY DE M. SALES- ME**, para atender as necessidades da rede municipal de ensino. Valor total: R\$ 92.000,00 (noventa e dois mil reais). De acordo com as justificativas da secretaria, sendo que foram obedecidas todas as formalidades legais, Ratifico a Inexigibilidade de licitação para a contratação mencionada.

Sinop/MT, 15 de Junho de 2021.

**ROBERTO DORNER
PREFEITO**

PREFEITURA MUNICIPAL DE VALE DE SÃO DOMINGOS

A prefeitura municipal de Vale de São Domingos através do prefeito sr. Geraldo Martins da Silva, torna público aos interessados que homologou as seguintes licitação na modalidade **Pregão Presencial Registro de Preço nº 19/2021, objeto: LOCAÇÃO DE VEÍCULO TIPO CAMINHÃO PIPA (COM TANQUE DE ARMAZEMAMENTO DE AGUA MINIMO 15.000MIL LITROS) PARA IRRIGAR, RUAS E AVENIDAS E DESATERROS PARA ATENDER A SECRETARIA DE INFRAESTRUTURA, TIPO MENSAL, COM CONDUTOR, O ABASTECIEMTNO DO VEICULOPOR CONTA DA CONTRATANTE, COM TUDO É OBRIGAÇÃO DA CONTRATADA A MANUTENÇÃO CORRETIVA E PREVENTIVA DO VEICULO PARA ATENDER A SECRETARIA DE INFRAESTRUTURA DESTE MUNICÍPIO DE VALE DE SÃO DOMINGOS-MT.**, e sagrou vencedor a empresa ALESSANDRO DEL MOURA GARCIA - ME, inscrito no CNPJ: 27.045.714/0001-72. Vale de São Domingos-MT, 15 de junho de 2021. Geraldo Martins da Silva - prefeito municipal.

EXTRATO DA ATA DO PREGÃO PRESENCIAL REGISTRO DE PREÇO 19-2021. O pregoeiro da Prefeitura Municipal de Vale de São Domingos-MT, Torna Público que com referência do Pregão Presencial Registro de Preço 19-2021 fica registrado a ata de registro que teve como vencedores as empresas, ALESSANDRO DEL MOURA GARCIA - ME, inscrito no CNPJ: 27.045.714/0001-72, vencedor do item no valor global de R\$ 144.000,00, Objeto: LOCAÇÃO DE VEÍCULO TIPO CAMINHÃO PIPA (COM TANQUE DE ARMAZEMAMENTO DE AGUA MINIMO 15.000MIL LITROS) PARA IRRIGAR, RUAS E AVENIDAS E DESATERROS PARA ATENDER A SECRETARIA DE INFRAESTRUTURA, TIPO MENSAL, COM CONDUTOR, O ABASTECIEMTNO DO VEICULOPOR CONTA DA CONTRATANTE, COM TUDO É OBRIGAÇÃO DA CONTRATADA A MANUTENÇÃO CORRETIVA E PREVENTIVA DO VEICULO PARA ATENDER A SECRETARIA DE INFRAESTRUTURA DESTE MUNICÍPIO DE VALE DE SÃO DOMINGOS-MT. Vale de São Domingos - MT, 15 de junho de 2021. EDINALDO FERREIRA DE SANTANA pregoeiro.

PREFEITURA MUNICIPAL DE VILA RICA**PREFEITURA MUNICIPAL DE VILA RICA / MT**

HOMOLOGAÇÃO DE RESULTADO DO PROCESSO SELETIVO PUBLICO Nº 001/2021

O Prefeito Municipal de Vila Rica, Estado de Mato Grosso, Sr Abmael Borges da Silveira, no uso de suas atribuições legais que lhe confere a Lei Orgânica do Município e nos termos do art. 37, II da Constituição Federal, HOMOLOGA o resultado do resultado do processo seletivo publico nº 001/2015 disponível nos sites www.klconcursos.com.br, www.vilarica.mt.gov.br e www.diariomunicipal.com.br/amm-mt e afixado no mural de publicações Oficiais do Centro Administrativo. Vila Rica/MT, 15 de junho de 2021.

PREFEITURA MUNICIPAL DE VILA RICA / MT**RESULTADO**

PROCESSO DE LICITAÇÃO Nº 077/2021

PREGÃO ELETRÔNICO Nº 028/2021

Nº DE LICITAÇÃO NO BB: 870840

A Pregoeira Oficial, Srª Cristina Magalhães Castro designada pela Portaria nº. 012/2015, leva ao conhecimento dos interessados o Resultado do Processo Licitatório nº 077/2021 na modalidade Pregão Eletrônico nº 028/2021 Registro de Preço para futura e eventual aquisição de Materiais Hidráulicos para melhoria no Sistema de Adução e Distribuição de Água para atender a Secretaria de Obras - SAEVIR, onde foram declaradas vencedoras as empresas: HGR SANEAMENTO LTDA EPP (17.880.286/0001-40) R\$ 252.000,00 VISUAL REPRESENTAÇÕES COMERCIAIS LTDA EPP (78.334.307/0001-16) R\$ 89.960,00 Vila Rica - MT, 15 de Junho de 2021. CRISTINA MAGALHÃES CASTRO Pregoeira Oficial Portaria nº 012/2015

PREFEITURA MUNICIPAL DE VILA RICA / MT

EXTRATO DA ATA DE REGISTRO DE PREÇO Nº 031/2021

PROCESSO LICITATÓRIO Nº 077/2021

PREGÃO ELETRÔNICO Nº 028/2021

DO OBJETO: Registro de Preço para futura e eventual aquisição de Materiais Hidráulicos para melhoria no Sistema de Adução e Distribuição de Água para atender a Secretaria de Obras - SAEVIR. **DÓ PAGAMENTO:** O pagamento será efetuado a CONTRATADA em até 10 (Dez) dias úteis, contados do recebimento dos itens bem como, da nota fiscal devidamente atestada pelo fiscal devidamente designado para esse fim. DATA: Vila Rica/MT, 15 de Junho de 2021. **ASSINANTES / VALOR:** ABMAEL BORGES DA SILVEIRA - Prefeitura Municipal de Vila Rica - Contratante. HGR SANEAMENTO LTDA EPP (17.880.286/0001-40) R\$ 252.000,00 - Contratada. VISUAL EPRESENTAÇÕES COMERCIAIS LTDA EPP (78.334.307/0001-16) - R\$ 89.960,00 - Contratada.

PREFEITURA MUNICIPAL DE VILA RICA / MT
AVISO DE LICITAÇÃO
PROCESSO DE LICITAÇÃO Nº 101/2021
PREGÃO ELETRÔNICO Nº 038/2021
Nº DE LICITAÇÃO NO BB: 878194

A Pregoeira Oficial, Srª Cristina Magalhães Castro designada pela Portaria nº. 012/2015 comunica aos interessados que será aberta licitação na modalidade de Pregão Eletrônico, que será regida pela Lei 10.520/2002 e pelos Decretos nº 3.784/2001, 5.450/2005 e 5.504/2005, Decretos Municipais nº 048/2006 e 049/2006; Decreto 10.024/2019 com aplicação subsidiária da Lei nº. 8.666/93, suas alterações e demais disposições aplicáveis. OBJETO: Registro de preço para futura e eventual aquisição de Máquinas e Equipamentos novos para atender as necessidades da secretaria municipal de Obras de Vila Rica / MT. REALIZAÇÃO: 29/06/2021. ABERTURA DA SESSÃO: 08h30min. ABERTURA DA DISPUTA DE PREÇO: 09h00min. O Edital contendo as instruções estará à disposição dos interessados no aplicativo denominado "Licitações-e", desenvolvido pelo Banco do Brasil S/A, constante da página eletrônica do Banco do Brasil, diretamente no site www.licitacoes-e.com.br e no site do Município www.vilarica.mt.gov.br. Vila Rica / MT, 15 de Junho de 2021. CRISTINA MAGALHÃES CASTRO. Pregoeira Oficial. Portaria nº 012/2015.

PREFEITURA MUNICIPAL DE VILA RICA / MT
RESULTADO
PROCESSO DE LICITAÇÃO Nº 092/2021
PREGÃO ELETRÔNICO Nº 032/2021
Nº DE LICITAÇÃO NO BB: 873207

A Pregoeira Oficial, Srª Cristina Magalhães Castro designada pela Portaria nº. 012/2015, leva ao conhecimento dos interessados o Resultado do Processo Licitatório nº 092/2021 na modalidade Pregão Eletrônico nº 032/2021 Registro de Preço para futura e eventual aquisição de Combustível - Diesel S500 para atender a secretaria de obras, desta urbe, referente ao Termo de Convenio nº 0163/2020 para manutenção da rodovia estadual não pavimentada MT 431, onde foi declarada vencedora a empresa: BARBOSA & COELHO LTDA EPP (01.051.506/0001-92) R\$ 996.000,00 Vila Rica - MT, 15 de Junho de 2021. CRISTINA MAGALHÃES CASTRO Pregoeira Oficial Portaria nº 012/2015

PREFEITURA MUNICIPAL DE VILA RICA / MT
EXTRATO DA ATA DE REGISTRO DE PREÇO Nº 032/2021
PROCESSO LICITATÓRIO Nº 092/2021
PREGÃO ELETRÔNICO Nº 032/2021

DO OBJETO: Registro de Preço para futura e eventual aquisição de Combustível - Diesel S500 para atender a secretaria de obras, desta urbe, referente ao Termo de Convenio nº 0163/2020 para manutenção da rodovia estadual não pavimentada MT 431. DO PAGAMENTO: O pagamento será efetuado à CONTRATADA em até 10 (Dez) dias úteis, contados do recebimento dos itens bem como, da nota fiscal devidamente atestada pelo fiscal devidamente designado para esse fim. DATA: Vila Rica/MT, 15 de Junho de 2021. ASSINANTES / VALOR: ABMAEL BORGES DA SILVEIRA - Prefeitura Municipal de Vila Rica - Contratante. BARBOSA & COELHO LTDA EPP (01.051.506/0001-92) R\$ 996.000,00 - Contratada.

PREFEITURA MUNICIPAL DE VILA RICA / MT
AVISO DE LICITAÇÃO
PROCESSO DE LICITAÇÃO Nº 103/2021
PREGÃO ELETRÔNICO Nº 040/2021
Nº DE LICITAÇÃO NO BB: 878328

A Pregoeira Oficial, Srª Cristina Magalhães Castro designada pela Portaria nº. 012/2015 comunica aos interessados que será aberta licitação na modalidade de Pregão Eletrônico, que será regida pela Lei 10.520/2002 e pelos Decretos nº 3.784/2001, 5.450/2005 e 5.504/2005, Decretos Municipais nº 048/2006 e 049/2006; Decreto 10.024/2019 com aplicação subsidiária da Lei nº. 8.666/93, suas alterações e demais disposições aplicáveis. OBJETO: Registro de Preço para futura e eventual aquisição de herbicidas para limpeza nas praças, campos e locais públicos, viveiro Municipal, pátios das Escolas Municipais, campos e demais locais públicos que se fizer necessário. REALIZAÇÃO: 30/06/2021. ABERTURA DA SESSÃO: 08h30min. ABERTURA DA DISPUTA DE PREÇO: 09h00min. O Edital contendo as instruções estará à disposição dos interessados no aplicativo denominado "Licitações-e", desenvolvido pelo Banco do Brasil S/A, constante da página eletrônica do Banco do Brasil, diretamente no site www.licitacoes-e.com.br e no site do Município www.vilarica.mt.gov.br. Vila Rica / MT, 15 de Junho de 2021. CRISTINA MAGALHÃES CASTRO Pregoeira Oficial Portaria nº 012/2015

PREFEITURA MUNICIPAL DE VILA RICA / MT
EXTRATO DO PRIMEIRO TERMO ADITIVO EM FAVOR DA EMPRESA
DIMASTER COMÉRCIO DE PRODUTOS HOSPITALARES LTDA
REFERENTE À ATA DE REGISTRO DE PREÇO Nº 044/2020

OBJETO: O presente aditivo tem por objeto reajustar o preço inicialmente pactuado no Processo Licitatório nº 105/2020 na modalidade Pregão Eletrônico nº 035/2020 de acordo com a planilha abaixo:

LOTE/ITEM	PRODUTO	VALOR REGISTRADO	% DE REAJUSTE	VALOR FINAL
14	Amoxicilina - concentração de 500mg/comprimido, forma farmacêutica, forma de apresentação em comprimido, via oral	R\$ 0,14	36%	R\$ 0,19
93	Metronidazol - concentração/dosagem de 100mg/ml, forma farmacêutica gel vaginal, forma de apresentação em bisnaga, via vaginal.	R3,50	31%	R\$ 4,58

O reajuste teve como embasamento, pesquisa de preço no site do TCE e a NF que a empresa detentora da ata encaminhou que comprovam o reajuste. O índice de aumento foi aplicado no preço registrado na Ata. DEMAIS CLÁUSULAS: Permanecem inalteradas as demais cláusulas do Contrato. DATA: Vila Rica/MT, 07 de Junho de 2021. ASSINANTES /ABMAEL BORGES DA SILVEIRA - PREFEITURA MUNICIPAL DE VILA RICA - CONTRATANTE DIMASTER COMÉRCIO DE PRODUTOS HOSPITALARES LTDA (02.520.829/0001-40) contratada.



O PLANO DE ASSISTÊNCIA À SAÚDE DO SERVIDOR DO ESTADO

O MATO GROSSO SAÚDE ESTÁ CADA VEZ MAIS COMPLETO PARA VOCÊ E SUA FAMÍLIA

*De acordo com o Decreto Nº 5.729/2005, Art. II e parágrafo único.

NOSSAS VANTAGENS

- ▼ Melhor custo-benefício do mercado;
- ▼ Rede credenciada com profissionais em diversas áreas; Acesse o Guia Médico completo em nosso site
- ▼ + de 435 credenciados à rede de atendimento.
- ▼ Retorne ao Plano com isenção de carências para consultas e exames simples.*

WWW.MATOGROSSOSAÚDE.MT.GOV.BR
 @MATOGROSSOSAÚDE

Av. das Flores, nº 941 - Jd. Cuiabá
 CEP: 78043-172 - Cuiabá | MT (65) 3613-7700

TERCEIROS

Mantiqueira ALIMENTOS S.A., inscrito no CNPJ Nº 04.747.794/0003-74, torna público que requereu a SEMA/MT, Outorga de Água Superficial Localizada Coordenada Lat. 15°26' 24.51" S e Long. 54°14' 16.70" de Propriedade da empresa Mantiqueira Alimentos S.A. zona rural de Primavera do Leste-MT

MADEIRAS MALUAM LTDA CNPJ 04.723.048/0001-89, torna público que requereu à SEMA/MT, a Renovação e Alteração da Outorga de direito de uso da água/captação subt. Para um poço tubular, situado na ROD BR 163 KM 814, ZONA RURAL, SINOP-MT. Não Determ. EIA/RIMA.

EUROMÁQUINAS MINERAÇÃO LTDA, inscrita no CNPJ. 19.882.154/0001-82, torna público que requereu junto a Secretaria de Estado de Meio Ambiente - SEMA/MT, a Outorga de Direito de Uso de Água Subterrânea de um (01) poço tubular no PRA e Outorga de Direito de Uso de Recursos Hídricos para Captação Superficial de um açude localizado próximo ao Projeto Rio Alegre, município de Pontes e Lacerda (MT).

EDITAL DE CONVOCAÇÃO ELEIÇÕES SINTRACAL 2021

Ficam convocados os trabalhadores das indústrias frigoríficas de abate de bovinos dos municípios de Alta Floresta, Nova Monte Verde, Nova Canaã do Norte, Colíder, Matupá e Guarantã do Norte, todos do estado de Mato Grosso, associados ao SINDICATO DOS TRABALHADORES NAS INDÚSTRIAS FRIGORÍFICAS DE ABATE DE BOVINOS DO PORTAL DA AMAZONIA - SINTRACAL, conforme deliberado pela Comissão Eleitoral, para que no dia 18 de junho 2021 a partir das 06:00h até o dia 20 de junho 2021 até as 18:00h (Horário oficial de Brasília), participem de Assembleia Geral Extraordinária, a fim de deliberar sobre a Eleição 2021 nos seguintes termos:

A) O link de acesso para participar da Assembleia Geral é : <https://app.panagora.com.br/sintracal/eleicoes2021> o registro de participantes tem início no dia 18/06/2021 às 06:00h e se encerra no dia 20/06/2021 às 18:00h (Horário Oficial de Brasília);

B) Na sede da entidade será disponibilizado terminal para o votante que não tenha meios de o fazer eletronicamente, sendo o seguinte dia e horário: 18/06/2021 das 08:00h às 17:00h; atendido por membro designado pela comissão eleitoral; nos dias 19 e 20/06/2021 não haverá atendimento presencial na sede da entidade, sendo somente o meio eletrônico disponível;

C) O acesso somente será permitido respeitada as disposições legais para proteção do COVID-19; Uso de máscara, e higienização que será fornecida no local;

O edital completo com todas as disposições e demais informações deve ser consultado no seguinte endereço: https://www.sintracal.org.br/eleicoes/edital_age_18-20-06.pdf

Alta Floresta - MT, em 14 de junho de 2021.

WILSON PEREIRA DA SILVA
Presidente em Exercício

COFCO INTERNATIONAL GRAINS LTDA, inscrito no CNPJ sob o nº. 29.332.398/0002-26 torna público que requereu junto a Sema - Secretaria de Estado do Meio Ambiente Outorga de Direito de Uso da Água - Captação Subterrânea para o Poço Tubular (PT 08) situado na Rua B, nº. 3692, Parque Industrial Intermodal de Rondonópolis, município de Rondonópolis - MT.

SS CLINICA ODONTOLÓGICA LTDA, CNPJ: 36.067.249/0001-61, situada na AVENIDA DAS FIGUEIRAS, Nº 789, no Bairro SETOR COMERCIAL, no município de Sinop/MT, torna público que requereu à Secretaria Municipal de Meio Ambiente e Desenvolvimento Sustentável de Sinop/MT a LICENÇA PRÉVIA, LICENÇA DE INSTALAÇÃO e LICENÇA OPERAÇÃO para a atividade de ATIVIDADE ODONTOLÓGICA. Não foi determinado EIA/RIMA. RESPONSÁVEL TÉCNICA ENGENHEIRA FLORESTAL ANA CAROLINE PAULI BIASI SKREPKA, CONTATO: (66) 99643-9603-SINOP/MT

A VANGUARD HOME EMPREENDIMENTOS IMOBILIÁRIOS LTDA, com CNPJ Nº 08.029.323/0004-62, torna público que requereu à Secretaria Municipal de Meio Ambiente e Desenvolvimento Urbano - SMADES as Licenças Ambientais - Modalidade: Licença Prévia e Licença de Instalação para atividade de implantação da Rede de Drenagem de Águas Pluviais e Poço de Visita, do futuro Condomínio Residencial Vertical Multifamiliar denominado "VC060 NEXT", localizada na Rua Ranulfo Paes de Barros S/ nº, esquina com Rua Padre Rolin, Bairro Cidade Alta, Cuiabá - MT.

Cooperativa dos Garimpeiros do Vale do Rio Peixoto - COOGAVEPE, CNPJ 09.521.470/0001-75, torna público que requereu junto a Secretaria de Estado do Meio Ambiente - SEMA, o pedido das Licenças: Prévia (LP), Instalação (LI) e Operação (LO), para extração e beneficiamento de minério de ouro, em uma área de 41,50 ha, âmbito do Sítio São Gonçalo, município de Peixoto de Azevedo/MT. Não foi determinado EIA/RIMA.

Cooperativa dos Garimpeiros do Vale do Rio Peixoto - COOGAVEPE, CNPJ 09.521.470/0001-75, torna público que requereu junto a Secretaria de Estado do Meio Ambiente - SEMA, o pedido das Licenças: Prévia (LP), Instalação (LI) e Operação (LO), para extração e beneficiamento de minério de ouro, em uma área de 106,58 ha, âmbito do Sítio Beira Rio, Área Remanescente do Frigorífico, município de Matupá/MT. Não foi determinado EIA/RIMA.

A PLAENGE EMPREENDIMENTOS LTDA, com CNPJ Nº 78.638.061/0003-38, torna público que requereu à Secretaria Municipal de Meio Ambiente e Desenvolvimento Urbano - SMADES as Licenças Ambientais - Modalidade: Licença de Instalação do futuro Condomínio Residencial Vertical Multifamiliar denominado "PC059 Authentique", localizado na Rua Manoel da Costa Granja (antiga Rua Buenos Aires) no bairro Jardim das Américas., Cuiabá - MT.

EDITAL DE CONVOCAÇÃO DE ASSEMBLEIA GERAL EXTRAORDINÁRIA

O SINDICATO DOS FISCALIS DE DEFESA DO CONSUMIDOR DO ESTADO DE MATO GROSSO SIFISCON/MT, inscrito no CNPJ: CNPJ 11.751.707.0001-56, neste ato representado por seu membro e último presidente ROGÉRIO SENA DA SILVA, convoca todos os FISCALIS DE DEFESA DO CONSUMIDOR DO ESTADO DE MATO GROSSO, sindicalizados ou não, Considerando que a categoria manteve se em assembleia permanente desde o dia 16 de Janeiro de 2019, reunindo-se em 27/06/2019 em a ASSEMBLEIA GERAL EXTRAORDINÁRIA conforme diário Oficial nº 27.540. (pág. 97), que em razão da não conclusão da discussão das pautas a assembleia foi mantida aberta, devendo ser reiniciada em 24/06/2021 (quinta-feira), no endereço situado à av. Florinda Negra nº 354 Bairro Alto da Boa Vista, Cuiabá/MT, às 16 horas em primeira convocação e 16:15 em segunda convocação (respeitando o distanciamento social e as regras de prevenção a COVID. 19), para discussão da seguinte pauta: A)- Instituir a comissão eleitoral; B)_ indicação de novos representantes para o Conselho de Defesa do Consumidor. C)- Mudança de endereço. D)- Assuntos correlatos. Cuiabá, 14 de Junho de 2021.

Rogério Sena da Silva
Ex-presidente e Membro do Sindicatos dos Fiscais de Defesa do Consumidor/MT

AGROPECUÁRIA NSS LTDA, inscrita no CNPJ: 31.565.655/0001 - 30 torna público que requereu junto a Secretaria de Estado de Meio Ambiente - SEMA/ MT, cadastro de captação de uso insignificante de água subterrânea, com coordenadas: Lat.: - 15°21'27.21"S e Long: - 54°29'50,83" O, localizada Rodovia MT 130, S/N, km 05, mais 30 km à esquerda, Zona Rural município de Primavera do Leste - MT.

José Ricardo Dorileo Cardoso de CPF nº 142.751.391-00, torna público que requereu junto a SEMA/MT, Autorização para restauração de formações campestres (pastagens plantadas e nativas) na planície alagável do pantanal da Fazenda São José da Beira Sede no município de Poconé/MT, sendo ou não determinado elaboração EIA/RIMA, para a atividade de pecuária.

OXIGENIO SINOP LTDA. Torna público que requere a Secret. Estadual do Meio Ambiente (SEMA), Alteração de Razão Social, mesma atividade, mesmo endereço e mesmo CNPJ, atividade de depósito gases industriais e medicinais, Rua dos Manacas, n.º2467, Setor Ind. Sul/MT. CNPJ: 07.505.205/0001-78. Não EIA/RIMA.

Ofício nº 22/2021
Cuiabá/MT, 14 de junho de 2021

**EDITAL DE CONVOCAÇÃO
ASSEMBLÉIA GERAL ORDINÁRIA**

O Presidente do FASE MT - FUNDO MATO-GROSSENSE DE APOIO À CULTURA DA SEMENTE, Sr. Gutemberg Carvalho Silveira, no uso das atribuições legais e estatutárias, convoca todos os associados para comparecerem à Assembleia Geral Ordinária, que será realizada na sala de reuniões João Carlos Carvalho, na sede da APROSMAT - Associação dos Produtores de Sementes de Mato Grosso, situada à Rua dos Andradas, nº 688 - Vila Goulart, em Rondonópolis-MT, no dia 24 de junho de 2021 (quinta-feira) às 12:45 horas, em primeira convocação e, caso necessário às 13:15 horas, para uma segunda e última chamada, a fim de deliberar sobre as seguintes ordens do dia:

PAUTA

- Parecer do Conselho Fiscal das Contas do ano de 2020;
- Solicitações de apoio, aporte e/ou aditivos referente a projetos executados com recursos do Fase MT;
- Assuntos gerais.

Por gentileza, **confirmar sua presença até o dia 23/06/2021**, através do e-mail fasemt@fasemt.com.br, onde contamos com sua participação que é de fundamental importância.

Cordialmente,

GUTEMBERG C. SILVEIRA
PRESIDENTE

Obs: Devido aos cuidados e precauções perante o COVID-19, será respeitado o distanciamento individual no local da reunião, além da disponibilização de máscaras e álcool em gel 70%, conforme recomendação das autoridades competentes.

JEAN FABRÍCIO DA SILVA COMÉRCIO VAREJISTA E FABRICAÇÃO DE CARRETINHAS EIRELI, INSCRITA NO C.N.P.J Nº 41.551.674/0001-61, TORNA PÚBLICO QUE REQUEREU À SECRETARIA MUNICIPAL DE MEIO AMBIENTE E DESENVOLVIMENTO RURAL SUSTENTÁVEL DO MUNICÍPIO DE VÁRZEA GRANDE - SEMMADERS/VG, A LICENÇA PRÉVIA, LICENÇA DE INSTALAÇÃO E LICENÇA DE OPERAÇÃO, PARA COMÉRCIO VAREJISTA DE OUTROS ARTIGOS DE USO PESSOAL E DOMÉSTICO NÃO ESPECIFICADOS ANTERIORMENTE (VENDA DE TENDAS, CHURRASQUEIRAS E CARRETINHAS), SITUADA NA RUA DO DNER (LOT. TERRA NOVA), S/N, Q.25, LOT. 01, MAPIM, VÁRZEA GRANDE/MT.

LICENCIAMENTO AMBIENTAL

LORENSETTI & LORENSETTI LTDA, Inscrita no CNPJ: 22.679.915/0001-08, torna público que requereu à Secretaria Municipal de Meio Ambiente (SMMA) de LRV/MT, a Renovação da Licença de Operação (LO), para as atividades de 33.14-7-11 - Manutenção e Reparação de Máquinas e Equipamentos para Agricultura e Pecuária, a empresa está localizada na Av. Rio Branco - Nº 735 N, Bairro: Industrial, Município de Lucas do Rio Verde/MT. Não foi determinado Estudo de Impacto Ambiental.

LICENCIAMENTO AMBIENTAL

TIAGO HELLMANN EIRELI, Inscrita no CNPJ: 24.527.817/0001-80, torna público que requereu à Secretaria Municipal de Meio Ambiente (SMMA) de LRV/MT, a Licença Prévia (LP), Licença de Instalação (LI) e a Licença de Operação (LO), para as atividades de 45.20-0-02 - Serviços de Lanternação ou Funilaria e Pintura de Veículos Automotores, a empresa está localizada no Lote 04 - Quadra 11, Bairro: Setor Industrial V, Município de Lucas do Rio Verde/MT. Não foi determinado Estudo de Impacto Ambiental.

LICENCIAMENTO AMBIENTAL

A empresa GGF AGRO LTDA, inscrita sob nº CNPJ: 38.850.314/0001-56, localizada na Av. Amazonas, nº 1959 - S, Lote 07 A - Quadra 23, Bairro: Menino Deus, no Município de Lucas do Rio Verde - MT, torna-se público que requereu à Secretaria de Estado de Meio Ambiente - SEMA - MT as Licenças Prévia (LP), Licença de Instalação (LI) e a Licença de Operação (LO) para atividade de 5211-7/03 Armazéns de Produtos Perigosos. Com coordenadas geográficas Lat: 13°04'38,49" S, Long: 55°56'02,06" W. Não foi determinado Estudo de Impacto Ambiental.

LICENCIAMENTO AMBIENTAL

A empresa CHARLES BOCOLLI E MARCELO BOCOLLI LTDA, inscrita sob nº CNPJ: 40.960.390/0001-66, localizada na Rodovia BR 242, Km 75, Zona Rural, no Município de Nova Ubiratã- MT, torna-se público que requereu à Secretaria de Estado de Meio Ambiente - SEMA - MT a Licença por Adesão e Compromisso (LAC) para atividade de 52.11-7-01 - Armazéns Gerais - Emissão de Warrant, com coordenadas geográficas Lat: 13°02'15,22" S e Long: 55°17'48,56" W. Não foi determinado Estudo de Impacto Ambiental.

VALDECI GIRARDI, CPF: 526.031.489-15, TORNA PÚBLICO QUE REQUEREU A SEMA/MT, A OUTORGA DE ÁGUA O DE UM POÇO TUBULAR COM 45 METROS DE PROFUNDIDADE LOCALIZADO NA ROD MT 338 - KM 06, S/N, FAZ SANTA ANA, ZONA RURAL, 78.445-000, LUCAS DO RIO VERDE/MT, **LOCADO A COORDENADAS 594692 / 8533259.**

LICENCIAMENTO AMBIENTAL

A empresa ULTRACLIN SERVIÇOS MÉDICOS EIRELI, inscrita sob nº de CNPJ: 25.464.145/0001-74, torna-se público o pedido das Licenças Prévia (LP), Licença de Instalação (LI) e a Licença de Operação (LO), junto a Secretaria Municipal de Meio Ambiente (SMMA) de Lucas do Rio Verde/MT, para Atividades Clínicas Médicas (86.40-2-07 - Serviços de diagnóstico por imagem sem uso de radiação ionizante, exceto ressonância magnética), localizado na Rua: Santa Fé, nº 138 - S, Bairro: Centro, no Município de Lucas do Rio Verde-MT. Não foi determinado Estudo de Impacto Ambiental.

EDITAL DE CONVOCAÇÃO DE ASSEMBLÉIA GERAL EXTRAORDINÁRIA

Nos termos do artigo 21º, Inciso I c/c Artigo 19º, parágrafo 2º do Estatuto do SENALBA/MT e na forma da Legislação vigente, ficam convocados pelo presente Edital, todos os Empregados do CIEE/MT - CENTRO DE INTEGRAÇÃO EMPRESA ESCOLA NO ESTADO DE MATO GROSSO, associados ou não a este Sindicato, para se reunirem em Assembleia Geral Extraordinária no dia 18 de junho de 2021 (sexta-feira), às 10:00h em primeira convocação ou às 10:30h em segunda e última convocação, obedecendo ao quórum previsto no § 1º do Art. 19º do Estatuto do Sindicato, quando estarão em debates os assuntos constantes da seguinte ordem do dia: I - Análise e votação da pauta de reivindicações, visando a negociação do Acordo Coletivo de Trabalho 2021/2022 entre o SENALBA/MT e o CIEE/MT; II - Concessão de autorização para o Sindicato negociar as reivindicações com o Sindicato Patronal ou com a(s) empresa(s) envolvida(s), firmar Acordo, Convenção, Termo Aditivo; III - Autorização para o Sindicato instaurar dissídio coletivo, na eventualidade de serem infrutíferas as negociações, bem assim para constituir advogado para conduzir as negociações Coletivas e ou o dissídio, com poderes Ad Juditia; IV - Aprovação expressa e prévia anuência no pagamento da Contribuição para celebração do Acordo Coletivo de Trabalho(Contribuição Negocial), conforme dispõe os Arts. 513, alínea "e", 545, 578 e 579 da CLT e Inciso IV do Artigo 8º da Constituição Federal; V - Aprovar ou não que a Assembleia Geral Extraordinária se torne permanente até a assinatura do Instrumento Coletivo, ou o julgamento do Dissídio, se for o caso. Devido ao fato da existência da pandemia do Corona Vírus e as medidas de isolamento impostas pelas autoridades estaduais e municipais, a assembleia será realizada por meio de vídeo conferência, através do link: <https://meet.google.com/pao-isap-pyp>. Cuiabá, 15 de junho de 2021.

Edésio Martins da Silva
Presidente do SENALBA/MT

AIRTON KLAGENBERG, CPF: 899.432.799-15, TORNA PÚBLICO QUE SOLICITOU À SEMA A TRANSFERÊNCIA DA OUTORGA DE DIREITO DE USO DE RECURSOS HÍDRICOS, DE BR F S.A., PORTARIA Nº 511/2015, PROCESSO Nº 271884/2014.

PONTE DE PEDRA ENERGIA LTDA, CNPJ nº 29.887.178/0001-88, torna público que recebeu da SEMA - Secretaria Estadual do Meio Ambiente, a Licença de Operação - LO nº 324446/2021, no dia 07 de junho de 2021, da Central Geradora Hidrelétrica - CGH Ponte de Pedra, localizada na Fazenda Estrela D'alva, Zona Rural, município de Guiratinga/MT, para geração de energia elétrica, de potência instalada de 3,0 MW.

Requerimento a SEMMEA - Tangará da Serra

ELEPAR ELETRICIDADE E CONSTRUÇÕES LTDA, CNPJ Nº 15.947.153/0001-18, torna público que requereu junto à SEMMEA - Secretaria Municipal do Meio Ambiente, **Licenças Prévia (LP), Licença de Instalação (LI) e Licença de Operação (LO)**, para edificação de condomínio vertical plurifamiliar, Residencial Simphonia, localizado de Rua Antônio Hortolani (09) esquina com a Rua 54, Jardim Europa, no município de Tangará da Serra/MT.

"**UDES - DESLINTAMENTO DE SEMENTES DE ALGODÃO LTDA**", de **CNPJ: 08.451.514/0001-75**, torna público que requereu junto a SEMA/MT a Renovação da Licença de Operação, para vosso empreendimento que tem como atividade a ser licenciada "**PREPARAÇÃO E FIAÇÃO DE FIBRAS DE ALGODÃO**", localizado na ROD BR 364 KM 47, S/N, ZONA RURAL, LOTE COMUNITARIO N 20, Campo Novo do Parecis/MT. **PROJENSAN ENGENHARIA: (66) 3421-0807.**

J. L. DA SILVA PRE-MOLDADOS EIRELI, com 28.380.348/0001-70, torna público que requereu junto ao **CODEMA - Consórcio Intermunicipal de Desenvolvimento Econômico, Social e Ambiental "Médio Araguaia"** a LP - Licença Prévia, LI - Licença de Instalação e LO - Licença de Operação para a atividade de **fabricação de artefatos de cimento para construção civil**, situada em zona urbana, no município de **Água Boa - MT**.

IRMÃOS FAVETTI POSTO DE COMBUSTÍVEIS LTDA, CNPJ Nº **36.626.590/0001-00**, torna público que requereu junto a SEMA-MT o pedido de Renovação de LO, para a atividade de Posto de Combustível, localizado na Av. Brasil, 869-S, Jd. Rio Preto, Tangará da Serra-MT- MT. Não foi determinado EIA.

R.T.: Willian Semenço, Engenheiro Sanitarista Ambiental (65 99987 3306).

O. X. DE SOUZA COMÉRCIO DE COMBUSTÍVEL, CNPJ Nº 28.012.016/0001-33, torna público que requereu junto a SEMA-MT o pedido de Renovação de LO para atividade de Posto de Combustível, sito a Rod. Gov. Fernando Correa da Costa, Km 20, Jd. Imperial, Nova Olímpia-MT. Não foi determinado EIA.

R.T.: Willian Semenço, Engenheiro Sanitarista Ambiental (65 99987 3306).

CIOCHETTA AGROPECUÁRIA LTDA, CNPJ Nº 26.385.258/0001-47, torna público que requereu junto a SEMA-MT o pedido de LAS-Licença Ambiental Simplificada para Unidade de Processamento de Castanhas, Amêndoas e Grãos, sito a Fazenda Morena, Rod. MT 235, Km 32 + 10 Km a direita + 3 km a direita, Zona rural, Campo Novo do Parecis-MT. Não foi determinado EIA.

R.T.: Willian Semenço, Engenheiro Sanitarista Ambiental (65 99987 3306).

T. C. MOTA & CIA LTDA, CNPJ Nº 18.992.502/0001-01, torna público que requereu junto a SEMMEA o pedido de LP, LI e LO para Comércio Atac. de Defensivos Agrícolas, Adubos, Fertilizantes e Corretivos para o Solo, localizado no município de Tangará da Serra-MT. Não foi determinado EIA.

R.T.: Willian Semenço, Engenheiro Sanitarista Ambiental (65 99987 3306).

TW RURAL AGROPECUARIA LTDA - CNPJ Nº 41.955.846/0001-62, torna público que requereu à Secretaria Municipal de Agricultura e Meio Ambiente - SAMA, a **Licença de Operação** para suas atividades de Comércio atacadista de mercadorias em geral, com predominância de insumos agropecuários; de sementes, flores, plantas e gramas; de defensivos agrícolas, adubos, fertilizantes e corretivos do solo e Atividades de apoio à agricultura não especificadas anteriormente, localizado na Avenida Perimetral Sudoeste, nº 2.823, Sala 02, Jardim Aurora, Sorriso/MT. Não foi determinado EIA.

A outorgante **Boesing União Agrofamiliar Ltda**, inscrita no CNPJ nr. 26.249.721/0001-23 torna público que REVOGOU todos os poderes da procuração publica ATO N.º 011800, lavrada em data de 18/08/2020, no Livro 69-P, fls. 27 no 2º Ofício Notarial e Registral de Querência/MT as pessoas de **Ulisses Antônio Carvalho Neto**, CPF sob o nº 012.033.501-80; **Nilda da Silva Alves**, CPF sob o nº 570.223.211-91; **Patrícia Alves de Carvalho**, CPF nº 018.487.481-59; **Lázaro André Pereira da Silva Junior**, CPF sob o nº 044.842.421-50; e, **Rudmilla Menezes Marques**, CPF sob o nº 051.221.281-38. ATO DE REVOGAÇÃO N.º 007620, lavrado em 14/06/2021, no livro n.º 0071-N, folha 065 no 2º Ofício Notarial e Registral de Querência/MT.

EDITAL de CONVOCAÇÃO DE ASSEMBLEIA GERAL ORDINÁRIA A SER REALIZADA POR MEIO ELETRONICO VIRTUAL DA ASSOCIAÇÃO MATOGROSSENSE DE DEFICIENTES - AMDE

A Presidente da Associação Matogrossense de Deficientes - AMDE, Srª. Rosilene Garcia de Souza inscrita no CPF 826.141.481-72, no uso de suas atribuições legais estatutárias, convoca, todos(as) os(as) associados(as), para Assembleia Geral Ordinária à realizar-se no dia 03 de Julho de 2021, para apreciar a prestação de conta do segundo semestre de 2020, as 08:0hs em primeira convocação e 8:30hs em segunda convocação inicia a assembleia.

Pauta:

A) ANALISE/DELIBERAÇÃO E VOTAÇÃO DO RELATÓRIO DO SEGUNDO SEMESTRE DE 2020 E;

B) ANALISE/DELIBERAÇÃO E VOTAÇÃO DOS BALANÇOS APRESENTADO PELO CONSELHO FISCAL;

C) INFORME GERAL

MEIO VIRTUAL PARA REALIZAÇÃO DA ASSEMBLEIA:

Considerando os efeitos da Pandemia do COVID-19 EM UMA FORTE ONDA EM CUIABÁ-MT;

Considerando as determinações do Decreto Estadual 836/2021;

Considerando que muitos dos Associados são do Grupo de Risco;

A Diretoria da Associação, em respeito a Vida, e a segurança pessoal de todos os Associados e Familiares, Resolve:

Tornar a Assembleia Ordinária, presencial em virtual, podendo todos os Associados participarem na forma da Lei, seguindo as orientações abaixo

A Assembleia Ordinária será realizada pela Plataforma no Google Meet, podendo ser acessada pelo link: Para participar da reunião no Google Meet, NO DIA 03/07/2021 AS 08:00 clique neste link:

<https://meet.google.com/apj-iqtm-fsp>

Ou abra o Meet e digite este código: apj-iqtm-fs

Nestes Termos, A Presidente, A Secretaria executiva e os Membros do Conselho Fiscal, assinam a Publicam, na forma da Lei.

Conselho Fiscal: Presidente: Rosilene Garcia de Souza CPF 826.141.481-72

Secretaria Executiva: Julita Marilha da Trindade CPF 432.850.741-91

Daniel Pereira Lopes CPF 522.774.701-63

Aparecida de Campos Cansado CPF 299.346.211-34

Luiz Santna da Silva 022.054.414-00

Mario Lucio Guimaraes de Jesus CPF 161.845.641-53

Paulo Rogério Barcelos Santiago Lima CPF 706.561.691-68

Aparecida Corsina da Silva CPF 000.415.961-61

Caroline Antunes Stelberg CPF 030.365.951-30

Presidente/AMDE

AUTO POSTO K XII EIRELI - "KURUJAO 110" de CNPJ: **18.918.719/0006-86**, torna público que requereu junto a SEMA/MT a Licença de Operação para vosso empreendimento, que tem como atividade a ser licenciada o "**comercio a varejo de combustíveis e lubrificantes para veículos automotores**", localizado na Avenida 7 de Setembro nº 1809, Qd-18 Lt-A/J, Vila do Bonito, no município de Alto Garças/MT. **PROJENSAN ENGENHARIA: (66) 3421-0807.**

EDITAL CAMPANHA SALARIAL 2021/2022

O SINDICATO DOS EMPREGADOS EM ADMINISTRADORA DE CONSÓRCIO, INCLUSIVE AUTÔNOMOS, EMPREGADOS E VENDEDORES EM CONCESSIONÁRIAS, GARAGENS E REVENDA DE VEÍCULOS, DISTRIBUIDORA DE VEÍCULOS DO ESTADO DE MATO GROSSO - SINDRECAUTO, inscrito CNPJ n. 17.374.025/0001-58 e Código Sindical 921.005.639.26900-0, por sua presidente Sra. Shirley Maria Camargo de Oliveira vem por meio de desse, tornar público o que segue: 1) Considerando que as negociações encontram-se com o indicativo de dissídio coletivo podendo perdurar ainda alguns meses, buscando o

Sindicato Laboral em prol dos trabalhadores assistidos o reajuste salarial mínimo de 10,53%, contemplando a reposição inflacionária de 7,59% (INPC referência Março 2021) (+) o reajuste salarial de 2,94% (ganho real), observando ainda que a última atualização do acumulado dos últimos 12 (doze) meses já supera os 8,96%; 2) Considerando a necessidade de reposição mínima destes trabalhadores bem como o reajuste retroativo em decorrência as perdas salariais até então; 3) Considerando a necessidade das empresas procederem com os respectivos reajustes aos seus trabalhadores sem que seja considerado aumento espontâneo e não sofra os reflexos da sentença normativa por força da decisão no dissídio coletivo a ser instaurado; 4) Considerando ainda que o SINDRECAUTO-MT buscando por todos os meios necessários a defesa desses trabalhadores sem que cause reflexos negativos as respectivas empresas. Ante estas considerações o Sindicato Notificante faz saber que ficam autorizadas as empresas do seguimento econômico representada pelo Sindicato Laboral a **promover a reposição inflacionária salarial de 7,59% (sete vírgula cinquenta e nove por cento), INPC referência Março 2021**, para seus empregados sem que seja considerado aumento espontâneo, mediante a comunicação para o SINDRECAUTO-MT, podendo, inclusive, aplicar índices superiores, sendo expressamente vedada a aplicação abaixo desse índice sob pena inclusive de prática de conduta anti-sindical com o fito de desmotivar e interferir na campanha salarial do ano de 2021; Entretanto, as empresas que estiver passando por dificuldades em decorrência do estado pandêmico COVID-19 que precisarem aplicar índices inferiores, poderão aplicar desde de que ocorra a participação do Sindicato, mediante acordos coletivos, com a compensação desta reposição em outros benefícios, após devidamente deliberado e aprovado por decisão assemblear dos trabalhadores "in loco", que poderá correr tanto presencialmente, sendo respeitadas todas as medidas de segurança e de enfrentamento ao COVID-19, bem como por meio de assembleia virtual. As comunicações, informações ou qualquer outro requerimento sobre os acordos coletivos poderão ser feitos diretamente à presidente Sra. Shirley Maria Camargo de Oliveira pelo e-mail: sindrecautomt@hotmail.com ou pelo Fone/whatsapp: (65) 99990-6246. Ficando desde já notificadas. Cuiabá-MT 14 de junho de 2021. Shirley Maria Camargo de Oliveira - Presidente.

A PREFEITURA MUNICIPAL DE CAMPO NOVO DO PARECIS, cadastrada sob número de CNPJ 24.772.287/0001-36, torna público que requereu junto à SEMA/MT, a OUTORGA DE DIREITO DE USO DE ÁGUA SUBTERRÂNEA, referente ao PROCESSO SEMA 56102/2014, com AUTORIZAÇÃO DE PERFURAÇÃO nº 01/2020.

ASSEMBLEIA GERAL EXTRAORDINÁRIA

EDITAL DE CONVOCAÇÃO 001/2021

A Presidente do SIMVAG - Sindicato dos Servidores Públicos Municipais de Várzea Grande-MT no uso das atribuições que lhe são conferidas pelo respectivo Estatuto, CONVOCA todos os Servidores do DAE- Departamento de Água e Esgoto de Várzea Grande MT, para Assembleia Geral Extraordinária que se realizará no dia **21/06/2021 às 7.30 horas** em segunda convocação na sede do DAE sito à Av. Gov. Júlio Campos, 2.599 - Bairro Jardim dos Estados - Várzea Grande-MT, sendo as seguintes Pautas:

- 1) **Data base Maio de 2020 e 2021;**
- 2) **Reajuste da tabela salarial a partir janeiro de 2022;**
- 3) **Vacinação COVID 19 para todos os servidores DAE;**
- 4) **Vale Alimentação;**
- 5) **Segurança no trabalho, condições de trabalho, uso de EPIs;**
- 6) **Abonos e Verbas indenizatórias;**
- 7) **Implantação de carga horária de 24 X 72 horas como alternativa para alguns setores que será definido pelos Gestores.**

Várzea Grande-MT, 15 de Junho de 2021.

Maria Rosaine Toledo Rosa Ribeiro
Presidente da Diretoria Executiva do SIMVAG

EDITAL DE COMUNICAÇÃO

HERIK CORDEIRO DE LIMA, CNPJ: 25.346.542/0001-41, torna público que **requereu** junto ao **CONSÓRCIO INTERMUNICIPAL DE DESENVOLVIMENTO ECONÔMICO, SOCIAL E AMBIENTAL "MÉDIO ARAGUAIA"** - CODEMA. As Licenças Prévia - LP, Licença de Instalação - LI e Licença de Operação - LO, para o empreendimento com atividade econômica principal de Serviços de coleta e transporte de efluentes de fossas sépticas (limpa fossa); Fabricação de outros produtos elaborados de metal. Localizado na Rua. Délcio Nivaldo Wentz, N.º.1334, Lt.32; Qd.ID; Setor: Industrial, Cep: 78.643-000, Município de Querência-MT. Este empreendimento não se enquadra na Resolução CONAMA 001/86. **PLANTAR SEGURANÇA DO TRABALHO E MEIO AMBIENTE - FONE: (66) 98429-4694 / 98416-7129.**

EDITAL DE COMUNICAÇÃO

ROGÉRIO APARECIDO POLATO ME, CNPJ: 19.604.452/0001-00, torna público que **requereu** junto ao **CONSÓRCIO INTERMUNICIPAL DE DESENVOLVIMENTO ECONÔMICO, SOCIAL E AMBIENTAL "MÉDIO ARAGUAIA"** - CODEMA. As Licenças Prévia - LP, Licença de Instalação - LI e Licença de Operação - LO, para o empreendimento com atividade econômica principal de Serviços de coleta e transporte de efluentes de fossas sépticas (limpa fossa). Localizado na Rua. F3, N.º.51, Lt.08; Qd.03; Bairro: Setor. F, Cep: 78.643-000, Município de Querência-MT. Este empreendimento não se enquadra na Resolução CONAMA 001/86. **PLANTAR SEGURANÇA DO TRABALHO E MEIO AMBIENTE - FONE: (66) 98429-4694 / 98416-7129.**

AGROPECUÁRIA ZONTA LTDA, CNPJ Nº 03.033.134/0001-05, torna público, que requereu junto a SEMA/MT, a emissão da **Licença Florestal - LF**, da propriedade rural denominada de **FAZENDA AQUIDAUANA II**, para o desenvolvimento da Atividade de Manejo Florestal, no município de Carlinda/MT, não sendo foi desenvolvido estudo de impacto ambiental.

USIMAT DESTILARIA DE ÁLCOOL LTDA, CNPJ: 07.670.089/0001-42, TORNA PÚBLICO QUE REQUEREU JUNTO A SECRETARIA DE ESTADO DE MEIO AMBIENTE DE MATO GROSSO, A LICENÇA PRÉVIA E DE INSTALAÇÃO PARA AMPLIAÇÃO E RENOVAÇÃO DA LICENÇA DE OPERAÇÃO DA USIMAT LOCALIZADA NO MUNICÍPIO DE CAMPOS DE JÚLIO-MT, À MARGENS DA MT-232, DISTRITO ALTO JURUENA, COORDENADAS LAT: 14°16'8,397" S e LONG: 59°14'11,497" W.

ATTO AGRÍCOLA LTDA, CNPJ 09.509.017/0003-05, torna público que requereu junto a SEMA - Secretaria de Estado do Meio Ambiente, as seguintes licenças ambientais, referentes às atividades contempladas pela LO nº 323726/2021 e vinculadas ao Processo nº 49273/2021: I) Renovação da Licença de Operação da atividade de Tratamento de Sementes; II) Licença por Adesão e Compromisso das atividades do armazém de grãos; serviço de lavagem, lubrificação e polimento de veículos; e serviço de manutenção e reparação mecânica de veículos; e III) Licença Ambiental Simplificada das atividades de fabricação de adubos e posto de abastecimento; sendo todas pertencentes ao Complexo Industrial da Fazenda Adriana, localizado na Rodovia BR 364, km 94, Zona Rural, município de Alto Garças-MT.

ASPLEMAT Publicações 65.3642-6515

Luciene Marta de Souza, CNPJ nº 36.381.154/0001-18, torna público que requereu junto à SEMATIC - Secretaria Municipal do Meio Ambiente, Turismo, Indústria e Comércio a Licença Prévia (LP) Licença de Instalação (LI) e Licença de Operação (LO): na Av. Papa João Paulo II, s/n, Jardim São Domingos, CEP: 78.325-000, localizada no município de Aripuanã/MT, para a atividade de Comércio varejista de gás liquefeito de petróleo (GLP).

ASPLEMAT Publicações 65.3642-6515

O SENHOR PATRICK DE SOUZA MENEGHEL, CPF 013.447.461-95, MUNICÍPIO DE LUCAS DO RIO VERDE - MT, TORNA PÚBLICO QUE SOLICITOU PERANTE A SMMA/LRV - SECRETARIA MUNICIPAL DE MEIO AMBIENTE DE LUCAS DO RIO VERDE, A LICENÇA DE INSTALAÇÃO E LICENÇA PREVIA NA ATIVIDADE DE FABRICAÇÃO DE ARTEFATOS DE CONCRETO.

ASPLEMAT Publicações 65.3642-6515

CAMILOTTI EMPREENDIMENTOS E PARTICIPAÇÕES S/A

CNPJ 11.852.093/0001-07 - NIRE 51.300.010.747

ATA DE ASSEMBLEIA GERAL EXTRAORDINÁRIA REALIZADA EM 07 DE JUNHO DE 2021

Instalada às 07h00min, na sede social da companhia **CAMILOTTI EMPREENDIMENTOS E PARTICIPAÇÕES S/A**, localizada na Rua João Pedro Moreira de Carvalho, nº 6070, Chácara 41-41/A-1, Bairro Chácaras, na Cidade de Sinop/MT, CEP 78559-899, sob a Presidência do acionista Gustavo Camilotti, e Secretariado por Marina Camilotti. **ORDEM DO DIA: (1) Reelection da Diretoria para o período de 2021/2024. DELIBERAÇÕES: (1) Aprovada por unanimidade a reeleição da diretoria para o triênio 2021/2024, sendo a mesma composta da seguinte forma: PRESIDENTE: GUSTAVO CAMILOTTI, brasileiro, solteiro, portador da C. I. sob nº RG 2.045.265-9 SSP/MT inscrito no CPF/MF nº 039.980.421-80, nascido em 14/08/1992, residente e domiciliado na Rua dos Lírios, 1278, Setor Residencial Norte na cidade de Sinop/MT, CEP 78.550-356; VICE-PRESIDENTE: MARINNA CAMILOTTI, brasileira, solteira, portadora da C. I. RG 2.045.259-4 SSP/MT e inscrita no CPF/MF nº 039.954.071-70, nascida em 25/02/1999 residente e domiciliado na Rua dos Lírios, 1278, Setor Residencial Norte na cidade de Sinop/MT, CEP 78.550-356. A Ata foi registrada sob nº 2379932 em 08/06/2021 na Junta Comercial do Estado de Mato Grosso. Sinop/MT, 08/06/2021. Gustavo Camilotti, Presidente.**

**ASSOCIAÇÃO MATOGROSSENSE DE RADIOLOGIA E DIAGNOSTICO
POR IMAGEM - SOMARADI
CNPJ: 00.194.218/0001-24**

DECLARAÇÃO DE ELEIÇÃO DE MESA DIRETORA BIÊNIO 2021/2022
Vimos através deste, comunicar a todos, que a na eleição de nomeação da nova mesa diretora, que ocorreu no dia **15/06/2021**, atendendo ao Edital de Convocação publicado dia **01/06/2021** no Jornal Diário de Cuiabá **página A7** e no Diário Oficial de Mato Grosso na **página 88**, foram eleitos a nova mesa diretora, para o Biênio 2021/2022, conforme a relação abaixo:

Cuiabá, 16 de junho de 2021.

Roberto Luis Marques de Freitas - Presidente
Carlos Alberto Ferreira -Vice presidente
Adriana Costa Carreto Parda - 1º Secretário
Hilda Maria Menna Barreto de Barros - 2º Secretário
Waldyr de Paula Liberato Junior
Sergio Castelo Branco Ferreira de Santana
Waldyr de Paula Liberato Junior
Elias Destefani
Helil Faria de Queiroz

A empresa **INAC - INSTITUTO DE ANALISES CLINICAS LTDA., CNPJ Nº 10.972.647/0003-09**, torna público que requereu junto à secretaria municipal do meio ambiente e desenvolvimento rural sustentável de Várzea Grande (**SEMMARDS/VG**), a **RENOVAÇÃO da LICENÇA DE OPERAÇÃO (LO)** Para serviços de 86.40-2-02 - Laboratórios clínicos, Localizado na AV ALZIRA SANTANA, Nº 210, no Bairro CENTRO SUL, em Várzea Grande - MT, CEP 78.110-087.

O Senhor **Moacir Wust** CPF 662592749-04, torna público que requere a **SEMA/MT**, a Licença Prévia (LP), Licença de Instalação (LI) e Licença de operação (LO), para atividades de mineração, sito à Linha 03, Lote 02AB, Cinturão Verde PEDRA 90, no município de Cuiabá/MT

AVISO DE LICITAÇÃO.
PREGÃO ELETRÔNICO Nº 007/2021
TIPO DESTA LICITAÇÃO - MENOR PREÇO POR LOTE

O SANEAR - SERVIÇO DE SANEAMENTO AMBIENTAL DE RONDONÓPOLIS, Estado de Mato Grosso, Autarquia Municipal, localizado à Av. José de Alencar, nº411, Monte Líbano, torna público para conhecimento dos interessados que por ordem do Ilmo. Sr. Diretor Geral, através da Pregoeira e Equipe de Apoio, realizará a **licitação em epígrafe às 09:00 horas (horário de Brasília) do dia 01 (primeiro) de julho de 2021**, em sessão pública nos termos do Edital e seus anexos. O edital completo poderá ser retirado gratuitamente no endereço eletrônico **blcompras.com**, onde as propostas serão recebidas e processadas por meio eletrônico. Bem como, no e-mail: **controladoria@sanearmt.com.br**, para a execução do seguinte objeto:

"AQUISIÇÃO DE MATERIAIS PARA AMPLIAÇÃO DO SISTEMA DE ESGOTO SANITÁRIO DE RONDONÓPOLIS - MT BACIA B e BACIA D, COM RECURSO FEDERAL DO PAC II OGU - 4º SELEÇÃO - CONTRATO 0424.424-81."

Informações nos telefones: (66) 3410-0425/0467 e solicitação do edital e anexo nos e-mails: **controladoria@sanearmt.com.br / compras@sanearmt.com.br**.

Rondonópolis-MT 15 de junho de 2021.

Mariley Barros Soares

Pregoeira

Ramiro da Costa Lima 22980415120 (CNPJ. 36.171.009/0001-02) torna público que requereu à **SEMMADRS-SECRETARIA MUNICIPAL DE MEIO AMBIENTE e DESENVOLVIMENTO RURAL SUSTENTÁVEL-Município de Várzea Grande/MT** a alteração da Razão Social do Processo Protocolado sob o nº10578/2019, cuja titularidade anterior era de **ANA LUCIA SACCONATO 00622246208** CNPJ 32.659.763/0001-35

ARBAZA ALIMENTOS LTDA, CNPJ 89.982.177/0006-59, torna público que requereu junto a **SAMA/SORRISO/MT** a Licença de Operação (LO) e Alteração de razão social, pois anteriormente a empresa **CEREALISTA TIO LIMA IND E COM, IMPORTACAO E EXPORTACAO LTDA** foi licenciada neste endereço, para atividade de Comércio atacadista de cereais e leguminosas beneficiados, farinhas, amidos e féculas, com atividade de fracionamento e acondicionamento associada / Atividades de pós-colheita / Comércio atacadista de sementes, flores, plantas e gramas / Armazéns gerais - emissão de warrant / Envasamento e empacotamento sob contrato, localizada na Rua Gramado, N 340, Nova Prata, Município de Sorriso/MT, não foi determinado EIA-RIMA. (TOP PROJETOS 3544-0266)

ZEUS MINERAÇÃO LTDA, CNPJ 73.956.088/0001-93, torna público que requereu a Secretaria de Estado do Meio Ambiente de Mato Grosso - **SEMA/MT**, a Licença de Operação de Pesquisa, para atividade de Extração de minério de Manganês, na Fazenda São José I, Zona Rural, situada no município de Novo São Joaquim -MT.

PIRAJA LUIZ BASSO - FAZENDA TUPÁ, CPF 163.168.600-30, torna público que requereu a **SEMA-MT**, as Licenças Ambientais LI e LP para o serviço Confinamento Bovino em Nova Mutum - MT, as margens da Rodovia Federal BR 163 - km 611+ 127 metros - margem esquerda. Não foi determinado EIA. (GEOAMBIENTAL - Topografia, Georreferenciamento, Assessoria Ambiental. WWW.GEOAMBIENTALMT.COM.BR).

TRES TENTOS AGROINDUSTRIAL SA, CNPJ: 94.813.102/0050-58, torna público que requereu junto à Secretaria Estadual do Meio Ambiente - **SEMA/MT** a Licença Prévia (LP) para a Fabricação de biocombustíveis exceto álcool, situado na Rodovia MT 225, Km 01, s/n, Zona Rural, Vera - MT, CEP: 78.880-000.

NOVANET PROVEDOR E WEB LTDA ME, CNPJ Nº 10.668.463/0001-80, torna público que requereu junto à Secretaria Estadual do Meio Ambiente-**SEMA/MT**, a Licença por Adesão e Compromisso(LAC) para a atividade de rede de telecomunicação-fibra óptica, com início do cabeamento óptico subterrâneo na coordenada geográfica: Lat: 9°56'13.07"S; Long:54°54'11.67"O, até a coordenada: Lat: 9°30'58.37"S; Lon: 54°51'33.52"O, dentro do estado do Mato Grosso.

EDGAR KLEIN PIRES & CIA LTDA, CNPJ 13.141.594/0001-00 e **ANDRELISIA MESSIAS DOS SANTOS 84045760172**, CNPJ 31.677.957/0001-09. Torna-se público que requereu junto à Secretaria do Meio Ambiente e Desenvolvimento Sustentável de Sinop o pedido das Licenças Ambientais Prévia (LP), Instalação (LI) e Operação (LO), para as atividades de Fabricação de artefatos de tapeçaria e Outros serviços de acabamento em fios, tecidos, artefatos têxteis e peças do vestuário no município de Sinop/MT. Não foi determinado o EIA/RIMA. (FACILITA MT 66 9.9971-1848).

A **AGRIMAT ENGENHARIA E EMPREENDIMENTOS LTDA., CNPJ/MF nº 07.095.509/0001-04**, torna-se público que requereu junto a Secretaria do Estado de Meio Ambiente **SEMA-MT**, as Licenças Ambientais Simplificadas dos seguintes canteiros de obras Dom Pedro e Fontoura, localizados na rodovia MT 430.

A **ATRATIVA ENGENHARIA CNPJ 05.073.316/0001-27**, torna público que requereu à **SEMA-MT**, a Licença Ambiental Simplificada -LAS - do Canteiro de Obras para construir a Ponte Sobre o Rio Tapirapé na rodovia MT 550.

A **ATRATIVA ENGENHARIA CNPJ 05.073.316/0001-27**, torna público que requereu à **SEMA-MT**, a licença de Operação Provisória das jazidas Eletro I na Rodovia MT 413 e Jazida Tapirapé na rodovia MT 550

JANDIR CELLA CPF nº 560.322.859-87, torna público que requereu junto à Secretaria Estadual de Meio Ambiente - **SEMA/MT** a **LICENÇA POR ADESÃO E COMPROMISSO (LAC)**, para a atividade de **ARMAZENAGEM DE GRÃOS**, localizada no Lote nº 333 - "GLEBA NHANDU", zona rural do município de Novo Mundo - MT, nas coordenadas geográficas Lat.: 9°53'5,32"S e Long.: 55°17'19,35"W, não sendo determinado elaboração de EIA/RIMA.

IHARABRAS SA INDÚSTRIAS QUÍMICAS, CNPJ: 61.142.550/0001-30, torna público que requereu junto a Secretaria de Agricultura e Meio Ambiente de Sorriso - MT - **SAMA**: as Licenças: Prévia (LP) e de Instalação (LI), para as atividades de: 4683-4/00 - Comércio atacadista de defensivos agrícolas, adubos, fertilizantes e corretivos de solo; 4642-7/02 -Comércio atacadista de roupas e acessórios para uso profissional. Endereço: Rua área de expansão urbana, nº 8052, Bairro Expansão Urbana. Não foi determinado EIA/RIMA. (Engª Florestal Ane C. Barceli 66-999766751).

A. J. FERREIRA & CIA LTDA, CNPJ 35.652.856/0002-07, torna público que requereu junto a **SAMA/SORRISO/MT** a Licença de Operação (LO), para a atividade de 5510-8/01 Hotéis, localizado na Rua das Goiabeiras, nº 1753, no Distrito de Boa Esperança, Município de Sorriso/MT, não foi determinado EIA-RIMA. (Fabio H. - Projetos Ambientais - 66 99628-2246).

TAVICO C ARENDT & CIA LTDA, CNPJ 34.745.325/0001-15, torna público que requereu a **SECRETARIA MUNICIPAL DE MEIO AMBIENTE E DESENVOLVIMENTO SUSTENTAVEL DE SINOP**, Licença Prévia, Licença de Instalação e Licença de Operação, para Atividade médica ambulatorial restrita a consultas e atividades de atendimento em pronto-socorro e unidades hospitalares para atendimento de urgências, localizada na Rua das Palmas, nº 677, Jardim Paraíso, em Sinop/MT

Agrícola Primavera LTDA, CNPJ 18.671.582/0001-01, torna público que requereu a **SEMA/MT**, a Licença de Operação Provisória (LOP), para a exploração de cascalho a ser utilizado nas obras de implantação de estrada vicinal, entre as MT 242 e MT 130, com extensão de 15,30 Km, em Vera/MT, requerendo assim, a Licença de Operação Provisória (LOP)

RODRIGO LEITES SARAIVA 04746192146, CNPJ nº **41.894.909/0001-18** com sede à Rua Projetada 33 nº 264, Bairro Residencial Villa Verde - Sinop/MT, torna público que requereu junto à Secretaria Municipal de Meio Ambiente e Desenvolvimento Sustentável, a LP, Li e LO para atividade: Manutenção e reparação de veículos automotores (tratores e implementos). Eng. Agrícola e Ambiental Fernanda Oliveira (66) 9 9998 - 6898.
ASPLEMAT Publicações 65.3642-6515

PODER JUDICIÁRIO

TRIBUNAL DE JUSTIÇA

EXTRATO TERMO DE COOPERAÇÃO TÉCNICA 04/2021 CIA 0711241-12.2021.8.11.0001

OBJETO: Estabelecer normas de cooperação entre as duas instituições, visando o desenvolvimento de ações necessárias para manter a reserva de vagas exclusivas no estacionamento do Fórum da Capital aos advogados com inscrição ativa e adimplentes com a OAB/MT.

COOPERANTE: TRIBUNAL DE JUSTIÇA DO ESTADO DE MATO GROSSO

CNPJ: 03.535.606/0001-10

COOPERADO: ORDEM DOS ADVOGADOS DO BRASIL- SECCIONAL MATO GROSSO

CNPJ: 03.539.731/0001-06

VIGÊNCIA: O prazo de vigência do presente termo será de 12 (doze) meses, contados da data de sua publicação.

Cuiabá-MT, 09 de junho de 2021

(Assinado digitalmente)

Ivone Regina Maca

Diretora do Departamento Administrativo

EXTRATO TERMO DE PARCERIA 01/2021 CIA 0035690-49.2019.8.11.0000

OBJETO: A realização de ações que estimulem e subsidiem a convivência familiar e comunitária de crianças e adolescentes inseridos no Sistema Nacional de Adoção e Acolhimento (SNA) vinculados às comarcas do Estado de Mato Grosso, contribuindo para a cultura de adoção legal e responsável, que rompa com os mitos, preconceitos e práticas ilegais ainda existentes.

COOPERANTE: TRIBUNAL DE JUSTIÇA DO ESTADO DE MATO GROSSO

CNPJ: 03.535.606/0001-10

COOPERADO: ASSOCIAÇÃO MATO-GROSSENSE DE PESQUISA E APOIO À ADOÇÃO - AMPARA

CNPJ: 10.718.071/0001-88

VIGÊNCIA: O presente Termo de Parceria terá validade de 02 (dois) anos contados da assinatura, podendo ser prorrogado por igual período, mediante Termo Aditivo, nos moldes do artigo 57, §. 2º, da Lei n. 8.666/93, caso haja interesse justificado dos parceiros.

Cuiabá-MT, 15 de junho de 2021

(Assinado digitalmente)

Ivone Regina Maca

Diretora do Departamento Administrativo

EDITAIS

EDITAL DE COMUNICAÇÃO

ALEXANDRA APARECIDA COSTA ME, CNPJ/CPF: **03.662.773/0001-21**, torna público que **requereu** junto ao **CONSÓRCIO INTERMUNICIPAL DE DESENVOLVIMENTO ECONÔMICO, SOCIAL E AMBIENTAL "MÉDIO ARAGUAIA"** - **CODEMA**, *A Renovação da Licença de Operação - LO Nº041/2018 do Processo Nº2942.007.048.0000024/2018*, para o empreendimento com **Atividades de serviços de complementação diagnósticos ou terapêutica, laboratório de anatomia patologia, laboratório de análises clínicas, serviços de raio-x, radioterapia, serviços de quimioterapia, serviço de banco de sangue, etc.** Localizada na Rua. Minas Gerais, Nº1052, Quadra. 18, Lote. 17 - Setor. B, CEP. 78643-000, Município de Querência - MT. Este empreendimento não se enquadra na Resolução CONAMA 001/86. **PLANTAR SEGURANÇA DO TRABALHO E MEIO AMBIENTE - FONES (66) 98429-4694/ 98416-7129.**

INTERVIAS - CONCESSIONÁRIA DA EXPLORAÇÃO DA RODOVIA MT242/493/140 COM EXTENSÃO DE 141,60 KM LTDA
CNPJ/MF Nº 12.978.476/0001-80

EDITAL DE CONVOCAÇÃO 001/2021 - ASSEMBLÉIA DE SÓCIOS

Para dar cumprimento à cláusula "décima terceira" e a alínea "a" da cláusula "décima quinta" de que trata o contrato social, ficam os senhores sócios da INTERVIAS - CONCESSIONÁRIA DA EXPLORAÇÃO DA RODOVIA MT-242/493/140 COM EXTENSÃO DE 141,60 KM LTDA, convocados, para se reunirem em Assembléia de Sócios a realizar-se no dia 25 de junho de 2021, em primeira convocação as 19:00 horas com a presença de 75% (setenta e cinco por cento) do capital social, e em segunda e última convocação às 19:30 horas com qualquer número. A Assembleia será nas dependências da Praça de Pedágio da INTERVIAS, localizado no km "11" da Rodovia MT 242, Zona Rural, Município de Sorriso - MT, para deliberação dos seguintes assuntos:

Ordem do dia:

- 1) Prestação de contas referentes ao exercício de 2020;
- 2) Eleição de membros do Conselho Fiscal para o próximo biênio;
- 3) Outros assuntos de interesse da Concessionária.

Sorriso - MT, 14 de junho de 2021.

Administradores: Itacir José Picinin - Diretor Presidente, Sabino Maggioni - Diretor Vice-Presidente, Claudio José Zancanaro - Diretor Secretário e Jorge Dalben - Diretor Financeiro.

**As máscaras caseiras de tecido
também precisam ser trocadas.**

Não coloque a sua vida em risco.

Troque-as sempre que vir um furo,

desgaste ou deformidade nos elásticos.

www.matogrossosaude.mt.gov.br





Governo do Estado de Mato Grosso
Secretaria de Estado de Planejamento e Gestão

**SUPERINTENDÊNCIA DA IMPRENSA OFICIAL DO
ESTADO DE MATO GROSSO**

CENTRO POLÍTICO ADMINISTRATIVO
Rua Júlio Domingos de Campos
CEP 78050-970 - Cuiabá - Mato Grosso
CNPJ(MF) 03.507.415/0004-97

www.iomat.mt.gov.br
Acesse o portal E-Mato Grosso
www.mt.gov.br

ORIENTAÇÃO PARA PUBLICAÇÃO

De acordo com a Instrução Normativa nº 005/2008 do Diário Oficial de 27 de maio de 2008, as matérias deverão ser enviadas pelo sistema IOMATNET e no balcão da IOMAT, pessoalmente, em Pen Drive, CD-ROM ou através do correio eletrônico, publica@iomat.mt.gov.br, até as 16:00hs.

Os arquivos deverão ser em extensão .rtf, .doc ou .docx

ATENDIMENTO EXTERNO

De acordo com a Portaria nº 030/2019/SEPLAG do Diário Oficial de 05 de Abril de 2019, o atendimento é de Segunda à Sexta-feira, das 08:00hs às 12:00hs e 13:00hs às 17:00hs.

(65) 3613-8000

HINO NACIONAL

Letra de Joaquim Osório Duque Estrada e música de Francisco Manoel da Silva

Ouviram do Ipiranga as margens plácidas
De um povo heróico o brado retumbante,
E o sol da Liberdade, em raios fúlgidos,
Brilhou no céu da Pátria nesse instante.

Se o penhor dessa igualdade
Consequimos conquistar com braço forte,
Em teu seio, ó Liberdade,
Desafia o nosso peito a própria morte!

Ó Pátria amada, Idolatrada, Salve! Salve!

Brasil, um sonho intenso, um raio vívido
De amor e de esperança à terra desce,
Se em teu formoso céu, risonho e límpido,
A imagem do Cruzeiro resplandece.

Gigante pela própria natureza,
És belo, és forte, impávido colosso,
E o teu futuro espelha essa grandeza

Terra adorada, Entre outras mil,
És tu, Brasil, Ó Pátria amada!
Dos filhos deste solo és mãe gentil,
Pátria amada, Brasil!

Deitado eternamente em berço esplêndido,
Ao som do mar e à luz do céu profundo,
Fulguras, ó Brasil, florão da América,
Iluminado ao sol do Novo Mundo!

Do que a terra mais garrida
Teus risonhos, lindos campos têm mais flores;
"Nossos bosques têm mais vida",
"Nossa vida" no teu seio "mais amores".

Ó Pátria amada, Idolatrada, Salve! Salve!

Brasil, de amor eterno seja símbolo
O lábaro que ostentas estrelado,
E diga o verde-louro desta fâmula
Paz no futuro e glória no passado.

Mas, se ergues da justiça a clava forte,
Verás que um filho teu não foge à luta,
Nem teme, quem te adora, a própria morte!

Terra adorada Entre outras mil,
És tu, Brasil, Ó Pátria amada!

Dos filhos deste solo és mãe gentil,
Pátria amada,
Brasil!

HINO DE MATO GROSSO

Decreto Nº 208 de 05 de setembro de 1983

Letra de Dom Francisco de Aquino Corrêa e música do maestro Emílio Heine

Limitando, qual novo colosso,
O ocidente do imenso Brasil,
Eis aqui, sempre em flor, Mato Grosso,
Nosso berço glorioso e gentil!

Eis a terra das minas faiscantes,
Eldorado como outros não há
Que o valor de imortais bandeirantes
Conquistou ao feroz Paiaguás!

Salve, terra de amor, terra do ouro,
Que sonhara Moreira Cabral!
Chova o céu dos seus dons o tesouro
Sobre ti, bela terra natal!

Terra noiva do Sol! Linda terra!
A quem lá, do teu céu todo azul,
Beija, ardente, o astro louro, na serra
E abençoa o Cruzeiro do Sul!

No teu verde planalto escampado,
E nos teus pantanais como o mar,
Vive solto aos milhões, o teu gado,
Em mimosas pastagens sem par!

Salve, terra de amor, terra do ouro,
Que sonhara Moreira Cabral!
Chova o céu dos seus dons o tesouro
Sobre ti, bela terra natal!

Hévea fina, erva-mate preciosa,
Palmas mil, são teus ricos florões;
E da fauna e da flora o índio goza,
A opulência em teus virgens sertões.

O diamante sorri nas grupiarias
Dos teus rios que jorram, a flux.
A hulha branca das águas tão claras,
Em cascatas de força e de luz!

Salve, terra de amor, terra do ouro,
Que sonhara Moreira Cabral!
Chova o céu dos seus dons o tesouro
Sobre ti, bela terra natal!

Dos teus bravos a glória se expande
De Dourados até Corumbá,
O ouro deu-te renome tão grande,
Porém mais nosso amor te dará!

Ouve, pois, nossas juras solenes
De fazermos em paz e união,
Teu progresso imortal como a fênix
Que ainda timbra o teu nobre brasão!

Salve, terra de amor, terra do ouro,
Que sonhara Moreira Cabral!
Chova o céu dos seus dons o tesouro
Sobre ti, bela terra natal!

HINO À BANDEIRA DE MATO GROSSO

Letra e música dos autores: Abel Santos Anjos Filho, Tânia Domingas do Nascimento e Hudson C. Rocha

"Uma radiante estrela exalta o céu anil
Fulgura na imensidão do meu Brasil
Constelação de áurea cultura e glórias mil
Do bravo heróico bandeirante varonil
Que descobrindo a extensa mata sobranceira
Do Centro Oeste, imensa gleba brasileira
Trouxe esperança à juventude altaneira
Delimitando a esfera verde da bandeira.

Erga aos céus oh! estandarte
De amor e união
Mato Grosso feliz
Do Brasil é o verde coração.
Belo pendão que ostenta o branco da pureza
Losango lar da paz e feminil grandeza.
Teu manto azul é o céu que encobre a natureza
De um Mato Grosso emoldurado de beleza.

No céu estampas o matiz patriarcal
E ao Sol fulguras belo esplêndido ideal
Na Terra semeando a paz universal
Para colhermos um futuro sem igual.
Erga aos céus oh! estandarte
De amor e união
Mato Grosso feliz
Do Brasil é o verde coração".