

# DIÁRIO OFICIAL



do Estado de Mato Grosso ANO CXXXI - CUIABÁ segunda-feira, 21 de Junho de 2021 Nº 28.024

## PODER EXECUTIVO

### ATO DO GOVERNADOR

#### DIVERSOS

##### ATO N. 3.467/2021

O GOVERNADOR DO ESTADO DE MATO GROSSO E O DIRETOR-PRESIDENTE DA MATO GROSSO PREVIDÊNCIA, no uso de suas atribuições legais e fundamentado no Art. 140-A, §1º, inciso III e §2º da Constituição Estadual, bem como artigo 6º, caput, da Emenda Constitucional nº 92, de 21.08/2020 c/c o Art. 20, incisos I, II, III e IV, §1º, §2º, inciso I e §3º, inciso I, todos da Emenda Constitucional Federal 103/2019, e ainda, o exposto no artigo 71, §3º da Lei Complementar 50/1998, redação dada pela LC 206/2004 e LC 314/2008, mais as disposições da Lei Complementar n. 50, de 01 de outubro de 1998 e suas alterações, com proventos calculados com base na última remuneração, bem como o teor do Processo nº 261573/2021, da Secretaria de Estado de Gestão, resolve **Aposentar, Voluntariamente, por Tempo de Contribuição**, o (a) Sr (a). **IOLANDA ALVES DOS SANTOS BEZERRA**, portador (a) do RG nº 06855814/SSP/MT e do CPF nº 482.294.231-72, servidor (a) NOMEADO EFETIVO (a), no cargo de PROFESSOR EDUC. BASICA C-008, 30 horas semanais de trabalho, contando com 25 Anos, 8 Meses e 2 Dias de tempo de magistério, contados até 18 de Junho de 2021., lotado (a) na SECRETARIA DE ESTADO DE EDUCACAO, no município de CUIABA/MT. Palácio Paiaguás, em Cuiabá - MT, 18 de Junho de 2021.

  
MAURO MENDES  
Governador do Estado

  
ELLITON OLIVEIRA DE SOUZA  
Diretor-Presidente da MTPREV

##### ATO N. 3.470/2021

O GOVERNADOR DO ESTADO DE MATO GROSSO E O DIRETOR-PRESIDENTE DA MATO GROSSO PREVIDÊNCIA, no uso de suas atribuições legais e fundamentado no artigo 140-A, § 1º, inciso III e § 2º da Constituição Estadual, bem como artigo 6º, caput, da Emenda Constitucional Estadual

n. 92/20 c/c o artigo 20, incisos I, II, III e IV, §2º, inciso I e §3º, inciso I todas da Emenda Constitucional Federal n. 103/19, mais as disposições da Lei Complementar n. 50, de 01 de outubro de 1998 e suas alterações, com proventos calculados com base na última remuneração, bem como o teor do Processo nº 261576/2021, da Secretaria de Estado de Gestão, resolve **Aposentar, Voluntariamente, por Tempo de Contribuição**, o (a) Sr (a). **HILDA DE LIMA**, portador (a) do RG nº 03536165/SESP/MT e do CPF nº 379.049.491-72, servidor (a) NOMEADO EFETIVO (a), no cargo de APOIO ADM EDUC PROFISSIONALIZADO-30 B-08, 30 horas semanais de trabalho, contando com 31 Anos, 9 Meses e 10 Dias de tempo total de contribuição, contados até 18 de Junho de 2021., lotado (a) na SECRETARIA DE ESTADO DE EDUCACAO, no município de CUIABA/MT. Palácio Paiaguás, em Cuiabá - MT, 18 de Junho de 2021.

  
MAURO MENDES  
Governador do Estado

  
ELLITON OLIVEIRA DE SOUZA  
Diretor-Presidente da MTPREV

##### ATO N. 3.488/2021

O GOVERNADOR DO ESTADO DE MATO GROSSO E O COMANDANTE-GERAL DO CORPO DE BOMBEIROS DO ESTADO DE MATO GROSSO, no uso de suas atribuições legais, e fundamentado no Art. 42, § 1º, da Constituição Federal e Art. 144, da Constituição Estadual, mais os Arts. 145, inciso I e 146, inciso II, todos da Lei Complementar nº 555, de 29 de dezembro de 2014 e as disposições da Lei Complementar nº 541, de 03 de julho de 2014, bem como o teor do Processo nº 255916/2021, da Mato Grosso Previdência e Proposta nº 452/ 2021, resolve **Transferir, Compulsoriamente, para a Inatividade, mediante Reserva Remunerada**, o (a) Sr (a). **WANDERLEY DE SOUZA MACEDO**, portador (a) do RG nº 000.524/CBM/MT e do CPF nº 340.081.441-53, SEGUNDO TENENTE LC 541/2014 N-003, contando com tempo total de 30 Anos, 2 Meses e 23 Dias de contribuição, e, destes, 28 Anos, 4 Meses e 23 Dias de efetivo

## GOVERNO DO ESTADO DE MATO GROSSO

SEPLAG  
SECRETARIA DE ESTADO DE  
PLANEJAMENTO E GESTÃO

IOMAT  
SUPERINTENDÊNCIA DA IMPRENSA  
OFICIAL DO ESTADO DE MATO GROSSO

CENTRO POLÍTICO ADMINISTRATIVO  
Rua Júlio Domingos de Campos  
CEP 78050-970 Cuiabá - Mato Grosso  
CNPJ(MF) 03.507.415/0004-97  
FONE: (65) 3613-8000

E-mail:  
publica@iomat.mt.gov.br

Visite nosso Portal:  
www.iomat.mt.gov.br

Acesse o Portal E-Mato Grosso  
www.mt.gov.br

**Mauro Mendes Ferreira**  
Governador do Estado

**Otaviano Olavo Pivetta**  
Vice-Governador

Secretário-Chefe da Casa Civil ..... Mauro Carvalho Junior  
Secretário-Chefe de Gabinete do Governador ..... Jordan Espindola dos Santos  
Secretário de Estado de Agricultura Familiar ..... Silvano Ferreira do Amaral  
Secretária de Estado de Assistência Social e Cidadania ..... Rosamaria Ferreira de Carvalho  
Secretário de Estado de Ciência, Tecnologia e Inovação ..... Nilton Borges Borgato  
Secretário de Estado de Cultura, Esporte e Lazer ..... Alberto Machado  
Secretário de Estado de Desenvolvimento Econômico ..... Cesar Alberto Miranda Lima dos Santos Costa  
Secretário de Estado de Educação ..... Alan Resende Porto  
Secretário de Estado de Fazenda ..... Rogério Luiz Gallo  
Secretário de Estado de Infraestrutura e Logística ..... Marcelo de Oliveira e Silva  
Secretária de Estado de Meio Ambiente ..... Mauren Lazzaretti  
Secretário de Estado de Planejamento e Gestão ..... Basílio Bezerra Guimarães dos Santos  
Secretário de Estado de Saúde ..... Gilberto Gomes de Figueiredo  
Secretário de Estado de Segurança Pública ..... Alexandre Bustamante dos Santos  
Procurador-Geral do Estado ..... Francisco de Assis da Silva Lopes  
Secretário Controlador-Geral do Estado ..... Emerson Hideki Hayashida

serviço, contados até 28 de janeiro de 2021, lotado (a) no (a) CORPO DE BOMBEIRO MILITAR, município de CUIABA/MT.  
Palácio Paiaguás, em Cuiabá - MT, 18 de Junho de 2021.

  
MAURO MENDES  
Governador do Estado

  
ELLITON OLIVEIRA DE SOUZA  
Diretor-Presidente da MTPREV

## ATO N. 3.477/2021

O GOVERNADOR DO ESTADO DE MATO GROSSO E O COMANDANTE-GERAL DO CORPO DE BOMBEIROS MILITAR DO ESTADO DE MATO GROSSO, no uso de suas atribuições legais, e fundamentado no Art. 42, § 1º, da Constituição Federal e Art. 144, da Constituição Estadual, mais os Arts. 145, inciso I e 146, inciso I, todos da Lei Complementar nº 555, de 29 de dezembro de 2014 e as disposições da Lei Complementar nº 541, de 03 de julho de 2014, bem como o teor do Processo nº 261590/2021, da Mato Grosso Previdência e Proposta nº 452/ 2021, resolve **Transferir, Compulsoriamente, para a Inatividade, mediante Reserva Remunerada**, o (a) Sr (a). **ARBOES JOSE JACOB**, portador (a) do RG nº 000.041/CBM/MT e do CPF nº 733.013.109-15, CORONEL LC 541/2014 N-003, contando com tempo total equivalente a 31 Anos e 12 Dias de contribuição, e, destes, 30 Anos, 2 Meses e 19 Dias de efetivo serviço, contados até 18 de junho de 2021, lotado (a) no (a) CORPO DE BOMBEIRO MILITAR, município de CUIABA/MT.

Palácio Paiaguás, em Cuiabá - MT, 18 de Junho de 2021.

  
MAURO MENDES  
Governador do Estado

  
ELLITON OLIVEIRA DE SOUZA  
Diretor-Presidente da MTPREV

## ATO N. 3.489/2021

O GOVERNADOR DO ESTADO DE MATO GROSSO E O DIRETOR-PRESIDENTE DA MATO GROSSO PREVIDÊNCIA, no uso de suas atribuições legais e tendo em vista o que consta do Processo nº. 227415/2021, da Mato Grosso Previdência, resolvem retificar, em parte, o Ato Governamental nº. 3.149/2021, de 07.06.2021, publicado no Diário Oficial de 08 de junho de 2021, referente à Aposentadoria Voluntária do (a) Sr (a). **MAURICIO ALVES PEREIRA**, portador (a) do RG nº 037159456/SSP/RJ, procedendo-se da seguinte forma:

## ONDE SE LÊ:

"...no cargo de PERITO OFICIAL MEDICO LEGISTA D-009..."

## LEIA - SE:

"...no cargo de PERITO OFICIAL MEDICO LEGISTA D-010..."

Palácio Paiaguás, em Cuiabá - MT, 18 de Junho de 2021.

  
MAURO MENDES  
Governador do Estado

  
ELLITON OLIVEIRA DE SOUZA  
Diretor-Presidente da MTPREV

## ATO N. 3.490/2021

O GOVERNADOR DO ESTADO DE MATO GROSSO E O DIRETOR-PRESIDENTE DA MATO GROSSO PREVIDÊNCIA, no uso de suas atribuições legais e tendo em vista o que consta do Processo nº. 150505/2021, da Mato Grosso Previdência, resolvem retificar, em parte, o Ato Governamental nº. 2.608/2021, de 15.04.2021, publicado no Diário Oficial de 16 de abril de 2021, referente à Aposentadoria Voluntária do (a) Sr (a). **FATIMA FUZARO DE OLIVEIRA**, portador (a) do RG nº 331831/SSP/MS, procedendo-se da seguinte forma:

## ONDE SE LÊ:

"...contando com 34 Anos, 5 Meses e 8 Dias de tempo de magistério..."

## LEIA - SE:

"...contando com 34 Anos, 8 Meses e 25 Dias de tempo de magistério..."  
Palácio Paiaguás, em Cuiabá - MT, 18 de Junho de 2021.

  
MAURO MENDES  
Governador do Estado

  
ELLITON OLIVEIRA DE SOUZA  
Diretor-Presidente da MTPREV

## SECRETARIAS

## SECRETARIA DE ESTADO DA CASA CIVIL

## SUPERINTENDÊNCIA DE AQUISIÇÕES E CONTRATOS DA CASA CIVIL

## AVISO DE LICITAÇÃO

PREGÃO ELETRÔNICO Nº 006/2021/CASA CIVIL  
PROCESSO Nº 459278/2020

A Superintendência de Aquisições e Contratos da Casa Civil torna público que realizará licitação, tendo por objeto a Contratação de empresa especializada em coleta e entrega de documentos e pequenas cargas, sendo serviços não realizados pela Empresa Brasileira de Correios e Telégrafos - ECT, por meio de motocicleta com baú e condutor devidamente habilitado e identificado, denominado Serviços de Motofrete, 06 horas diárias, incluso combustível e encargos, mensal para atender a Casa Civil, conforme especificações e condições técnicas constantes neste Edital e em seus anexos.

**LANÇAMENTO E ENVIO DA(S) PROPOSTA(S) NO SIAG:** entre os dias **22/06/2021 a 01/07/2021**, período integral, exceto quanto ao dia da abertura da sessão, quando o horário máximo de aceitação será até as **08h45min - Horário local (Cuiabá/MT)**.

**ABERTURA DAS PROPOSTAS E INÍCIO DA SESSÃO:** no dia **01/07/2021 às 09h00min - Horário local (Cuiabá/MT)**, através do endereço: <http://aquisicoes.seplag.mt.gov.br>.

**EDITAL E ADENDOS DISPONIBILIZADOS NO:** Portal de Aquisições: <http://aquisicoes.seplag.mt.gov.br> - duvidas pelo e-mail: [pregao@seplag.mt.gov.br](mailto:pregao@seplag.mt.gov.br) - tel. 065-3613-3674.

Cuiabá-MT, 17 de junho de 2021.

## ANILDO CESARIO CORREA

Secretário Adjunto de Administração Sistemática  
Ordenador de Despesas

(Portaria nº. 100/2020/CASACIVIL, publicada no DOE de 01/10/2020)



**- Você nunca vai achar alguém como eu, ele me disse.**

**- Ainda bem. Por isso, eu descobri como há gente boa no mundo.**

Se você passa por isso ou conhece alguém que passa, não se cale. Precisamos conversar sobre violência doméstica e como superá-la.

**NÃO CALE. FALE.**

Violência contra a mulher é crime. Denuncie. Ligue **180**

**SEPLAG****SECRETARIA DE ESTADO DE PLANEJAMENTO E GESTÃO****ATO ADMINISTRATIVO Nº. 1043/SEPLAG/2021**

**A SECRETÁRIA ADJUNTA DE GESTÃO DE PESSOAS**, no uso de suas atribuições legais, considerando o art. 3º, inciso II, da Lei Complementar nº 239, de 28 de dezembro de 2005; Portaria nº 084/2020/SEPLAG, publicada no Diário Oficial do Estado de 17 de setembro de 2020; considerando o disposto na Lei Complementar nº 607/2018; em seu artigo 124-A, considerando a decisão judicial exarada no processo em trâmite no Juizado Especial da Fazenda Pública da Comarca de Cuiabá/MT sob a numeração nº 1013058-83.2019.8.11.0041, considerando o disposto no Processo nº. 242468/2021.

**RESOLVE: Art. 1º** Conceder a redução do regime de trabalho de **40 (quarenta) horas semanais para 20 (vinte) horas semanais, sem redução de remuneração**, da servidora **VIVIANE PEREIRA CAVALCANTE**, matrícula funcional nº. **218018/002**, ocupante do cargo de ASSISTENTE DO SISTEMA PENITENCIÁRIO, lotada na **SUBDIR. DA PENITENCIARIA DE RONDONOPOLIS**.

**Art. 2º** Este Ato Administrativo entra em vigor na data de sua publicação.

Secretaria de Estado de Planejamento e Gestão, em Cuiabá, 17 de junho de 2021.

ORIGINAL ASSINADO

**LIDIANE PATRÍCIA FERREIRA E SILVA LEITE**

Secretária Adjunta de Gestão de Pessoas - SEPLAG/MT

**ATO ADMINISTRATIVO Nº. 1044/SEPLAG/2021**

**A SECRETÁRIA ADJUNTA DE GESTÃO DE PESSOAS**, no uso de suas atribuições legais, considerando o art. 3º, inciso II, da Lei Complementar nº 239, de 28 de dezembro de 2005; Portaria nº 084/2020/SEPLAG, publicada no Diário Oficial do Estado de 17 de setembro de 2020; o disposto na Lei Complementar nº 320, de 30 de junho de 2008; considerando o disposto na liminar proferida no processo judicial 1000351-08.2021.8.11.0011 em trâmite na 2ª Vara de Mirassol D'Oeste, considerando o disposto no **Processo nº. 42055/2020**,

**RESOLVE: Art. 1º** alterar a carga horária de trabalho de **30 (trinta) horas semanais para 40 (quarenta) horas semanais**, em cumprimento à liminar concedida à servidora **NAYARA SAO MARCOS BASSAROTI**, matrícula funcional nº. **241383/1**, ocupante do cargo de Agente Universitário LC 321, lotada na **UNIVERSIDADE DO ESTADO DE MATO GROSSO - UNEMAT**.

**Art. 2º** Este Ato Administrativo entra em vigor na data de sua publicação.

Secretaria de Estado de Planejamento e Gestão, em Cuiabá, 17 de junho de 2021.

Original Assinada

**LIDIANE PATRÍCIA FERREIRA E SILVA LEITE**

Secretária Adjunta de Gestão de Pessoas - SEPLAG/MT

**EXTRATO DO CONTRATO Nº 022/2021/SEPLAG**

PROCESSO:123076/2021

PARTES: ESTADO DE MATO GROSSO, por intermédio da SECRETARIA DE ESTADO DE PLANEJAMENTO E GESTÃO e a EMPRESA CD COMUNICAÇÃO VISUAL LTDA.

OBJETO: Contratação de Empresa especializada para executar prestação de serviços de confecção e instalação de 01 (um) totem dupla face da Polícia Militar, com adesivo impresso de alta resolução; 03 (três) placas da Polícia Militar em ACM com adesivo impresso de alta resolução; e 01 (um) totem dupla face do Sr. Júlio Campos "Seo Fiote", com adesivo impresso de alta resolução, para atender demanda da Unidade da Prefeitura do Centro Político Administrativo e da Secretaria de Estado de Planejamento e Gestão. Para efeitos gerais, o valor total deste instrumento contratual é de R\$ 7.257,48 (Sete mil, duzentos e cinquenta e sete reais e quarenta e oito Centavos).

DA VIGÊNCIA: O prazo de vigência do contrato é de 12 (doze) meses, contados da assinatura deste Termo.

DA DOTAÇÃO ORÇAMENTÁRIA: UO: 30101/ PROJETO/ATIVIDADE: 2558/ FONTE:100/ ELEMENTO DE DESPESA:339039.

DA FISCALIZAÇÃO: Fiscal Titular: Divino Florentino Santana Junior, matrícula nº 280540

Fiscal Substituto do Contrato: Jefferson Claude Dutra, matrícula nº 249259. Cuiabá - MT 16 de Junho de 2021.

ASSINAM: Sr. Basílio Bezerra Guimarães dos Santos - Secretário de Estado de Planejamento e Gestão /CONTRATANTE e a Srª. Pamela dos Anjos Maia - CONTRATADA

**EXTRATO DO TERCEIRO APOSTILAMENTO AO CONTRATO Nº 017/2018/SEPLAG**

PROCESSO: 347683/2020

DAS PARTES: SECRETARIA DE ESTADO DE PLANEJAMENTO E GESTÃO e a EMPRESA OI S.A.

OBJETO: Apostilamento de valor para a efetiva concessão de reajuste e, ainda, de acordo com a Informação Técnica nº 005/2021/CCO/SUFI/SAAS, fica apostilado o reajuste do contrato nº 017/2018/SEPLAG, firmado entre a Secretaria de Estado de Planejamento e Gestão e a Empresa OI S.A., cujo o objeto consiste na contratação de empresa especializada visando o fornecimento de serviços de acesso à Rede Mundial Internet com conexão dedicada, incluindo equipamentos, link de acesso e serviços de instalação, manutenção e expansão para as unidades desconcentradas da Secretaria de Estado de Planejamento e Gestão, sem limite de tráfego, com garantia de banda às unidades da Superintendência de Arquivo Público e Perícias Médicas do interior do Estado de Mato Grosso, decorrente do Pregão Eletrônico nº 001/2018/SAAS/SEGES.

O reajuste se dará sob o Índice Acumulado IST, no percentual de 6,9118 %. terá seus efeitos financeiros retroativos a partir da data de 01/11/2020, totalizando o valor anual do contrato em 63.021,84 (sessenta e três mil e vinte e um reais e oitenta e quatro centavos) equivalente ao valor mensal em R\$ 5.251,82 (Cinco mil duzentos e cinquenta e um reais e oitenta e dois centavos).

Ficam apostiladas e ratificadas as demais cláusulas e condições constantes do Contrato Original e posteriores alterações, não expressamente alterados por este documento.

DA DATA: Cuiabá, 11 de Junho de 2021

ASSINAM: Sr. Basílio Bezerra Guimarães dos Santos - Secretário de Estado de Planejamento e Gestão - CONTRATANTE e o Sr. Roberto Wagner Sandrin e Sr. Alvaro Carlini - CONTRATADA

**EXTRATO DO TERMO DE RESCISÃO AMIGÁVEL DO CONTRATO Nº 037/2016/SEPLAG**

Processo:177104 /2021

*O Estado de Mato Grosso, por intermédio da SECRETARIA DE ESTADO DE PLANEJAMENTO E GESTÃO, e a empresa GIBBOR PUBLICIDADE E PUBLICAÇÕES DE EDITAIS LTDA.*

Resolve:

Resolvido o presente termo tem por objeto a **RESCISÃO AMIGÁVEL AO CONTRATO Nº 037/2016/SEPLAG**, cujo objeto é a contratação de empresa especializada em serviços de publicação de matéria em jornais de circulação diária a nível Estadual, para atender a demanda de publicação dos atos normativos e não normativos da Secretaria de Estado de Planejamento e Gestão/SEPLAG.

Motivo:

A presente rescisão amigável ao contrato nº 037/2016/SEPLAG se realiza de comum acordo entre as partes, devido ao valor unitário do objeto que consta no contrato ser maior que o valor da Ata de Registro de Preços 002/2021/SEPLAG, sendo mais vantajoso para administração a formalização de um novo processo de contratação.

Rescisão:

Este instrumento passará a vigorar a partir do dia 31/05/2021, com eficácia legal após a publicação do seu extrato no Diário Oficial do Estado de Mato Grosso.

Cuiabá, 15 de Junho de 2021.

ASSINAM:

Basílio Bezerra Guimarães dos Santos - Secretário de Estado de Planejamento e Gestão-Contratante.

Alexandre da Silva Bandetini - Representante da Contratada

**PORTARIA CONJUNTA Nº 039/2021/SEPLAG/SEMA/INTERMAT/PGE/SEDEC**

**Altera Portaria que designa servidores para compor equipe multidisciplinar para realização dos trabalhos de conclusão do Zoneamento Socioeconômico Ecológico do Estado de Mato Grosso - ZSEE/ MT.**

**O SECRETÁRIO DE ESTADO DE PLANEJAMENTO E GESTÃO, A SECRETÁRIA DE ESTADO DE MEIO AMBIENTE E PRESIDENTE DO INSTITUTO DE TERRAS DE MATO GROSSO, O PROCURADOR-GERAL DO ESTADO E O SECRETÁRIO DE ESTADO DE DESENVOLVIMENTO ECONÔMICO** no uso de suas atribuições legais, nos termos do inciso II do art. 71 da Constituição Estadual;

**CONSIDERANDO** o que consta no processo nº. 226054/2021;**RESOLVEM:**

**Art. 1º** Substituir o membro constante da alínea "a", e acrescentar a alínea "c", ambos ao inciso III, do art. 1º da Portaria Conjunta nº 081/2020/SEPLAG/SEMA/INTERMAT/PGE, publicada no DOE nº 27.913 de 12/01/2021, e alterada pela Portaria Conjunta nº 35/2021/SEPLAG/SEMA/INTERMAT/PGE/SEDEC, publicada no DOE nº 27.986 de 27/04/2021, que passa a ter a seguinte redação:

"Art. 1º (...)

**III - Instituto de Terras do Estado de Mato Grosso - INTERMAT:**

- a) Membro - Marcelo Ferri;  
 (...)  
 c) Membro - Klismahn Santos do Monte;  
 (...)"

**Art. 2º** Esta Portaria entra em vigor a partir da data de sua publicação.

Registre-se. Publique-se. Cumpra-se.

Cuiabá, 17 de junho de 2021.

(Original assinado)

**Basílio Bezerra Guimarães dos Santos**  
 Secretário de Estado de Planejamento e Gestão

(Original assinado)

**Mauren Lazzaretti**  
 Secretária de Estado de Meio Ambiente

(Original assinado)

**Francisco Serafim de Barros**  
 Presidente do Instituto de Terras do Estado de Mato Grosso

(Original assinado)

**Francisco de Assis da Silva Lopes**  
 Procurador-Geral do Estado

(Original assinado)

**Cesar Alberto Miranda Lima dos Santos Costa**  
 Secretário de Estado de Desenvolvimento Econômico

**PORTARIA CONJUNTA n.º 040/2021/SEPLAG/SESP**

**O SECRETÁRIO DE ESTADO DE PLANEJAMENTO E GESTÃO e o SECRETÁRIO DE ESTADO DE SEGURANÇA PÚBLICA**, no uso de suas atribuições legais, considerando o disposto no artigo 6º do Decreto n. 5.356, de 25 de outubro de 2002, e suas alterações,

Considerando a Portaria Conjunta SEGES/SESP nº 010/2015, publicada no Diário Oficial do Estado em 31 de julho de 2015, instituindo a Comissão do Concurso Público para atuar no certame destinado ao provimento do cargo de Delegado de Polícia para compor o quadro da Polícia Judiciária Civil de Mato Grosso;

Considerando a Portaria Conjunta SEGES/SESP nº 018/2016, publicada no Diário Oficial do Estado de 09 de maio de 2016, Portaria Conjunta SEGES/SESP nº 020/2016, publicada no Diário Oficial do Estado de 10 de junho de 2016, Portaria Conjunta SEPLAG/SESP nº 024/2019 publicado no Diário Oficial do Estado de 19 de agosto de 2019 e a Portaria Conjunta SEPLAG/SESP nº 006/2020 publicado no Diário Oficial de 04 de fevereiro de 2020;

**RESOLVEM:**

**Art 1º** Designar a servidora **Eliane da Silva Moraes**, Delegada de Polícia, matrícula 44069, como Vice-Presidente da Comissão Especial de Concurso Público destinado ao provimento do cargo de Delegado de Polícia Substituto, representante da Secretaria de Estado de Segurança Pública.

**Art 2º** Retificar em parte a Portaria Conjunta SEPLAG/SESP nº 025/2021, publicada em Diário Oficial do Estado nº 27.963, de 22/03/2021.

**Onde se lê:**

"...Presidente da Comissão Especial de Concurso Público destinado ao provimento do cargo de Delegado de Polícia Substituto, pela servidora **Ana Paula de Campos Faria**, Delegada de Polícia..."

**Lê-se:**

"...Presidente da Comissão Especial de Concurso Público destinado ao provimento do cargo de Delegado de Polícia Substituto, pela servidora **Ana Paula de Campos Faria**, Delegada de Polícia..."

**Art. 3º** Esta portaria entra em vigor na data de sua publicação.

Registre-se. Publique-se. Cumpra-se.

Cuiabá-MT, 05 de maio de 2021.

(Original assinado)

**Basílio Bezerra Guimaraes dos Santos**  
 Secretário de Estado de Planejamento e Gestão

(Original assinado)

**Alexandre Bustamante dos Santos**  
 Secretário de Estado de Segurança Pública

**PORTARIA Nº 50/2021/SEPLAG**

Define a composição e o funcionamento do Comitê Consultivo da Carreira de Gestor Governamental.

**O SECRETÁRIO DE ESTADO DE PLANEJAMENTO E GESTÃO**, no uso de suas atribuições legais, e

Considerando o disposto no art. 14 da Lei Estadual nº 9.317 de 21 de janeiro de 2010, que dispõe sobre a carreira de Gestor Governamental,

**RESOLVE:**

**Art. 1º** Disciplinar a composição e o funcionamento do Comitê Consultivo da Carreira de Gestor Governamental, instância de assessoramento à Coordenação da Carreira nos assuntos relacionados à organização da carreira, ao provimento dos cargos, à formação, à capacitação, à avaliação de desempenho, ao desenvolvimento e ao exercício dos integrantes da carreira.

**Parágrafo único** O Comitê Consultivo será instado a se manifestar previamente à edição de atos normativos relacionados à organização da carreira e outros assuntos julgados pertinentes pelo órgão supervisor da carreira.

**Art. 2º** O Comitê Consultivo será composto pelos membros abaixo:

- I - o titular da Coordenação da Carreira, como membro nato, que atuará como Secretário Executivo do Comitê;  
 II - 3 (três) Gestores Governamentais indicados pelo Secretário de Estado de Planejamento e Gestão (SEPLAG);  
 III - 3 (três) Gestores Governamentais indicados pela sua entidade representativa de classe.

§ 1º Os membros previstos nos incisos II e III terão mandato de 2 (dois) anos a contar da data de sua nomeação, podendo ser reconduzidos uma única vez.

§ 2º Para substituição dos membros constantes no inciso II, serão indicados, pelo Secretário de Estado de Planejamento e Gestão, 2 (dois) Gestores Governamentais que atuarão como suplentes.

§ 3º Para substituição dos membros constantes no inciso III, serão indicados pela entidade representativa de classe, 2 (dois) Gestores Governamentais, que atuarão como suplentes.

**Art. 3º** São atribuições do Secretário Executivo:

- I - convocar, organizar a pauta, presidir e assessorar as reuniões do Comitê;  
 II - redigir as atas, encaminhar, organizar e arquivar os documentos do Comitê;  
 III - divulgar as convocações e atas das reuniões por meio institucional;  
 IV - votar nas reuniões do Comitê, em caso de empate;  
 V - representar o Comitê, quando necessário;  
 VI - assinar recomendações, pareceres e expedientes aprovados pelo Comitê;  
 VII - encaminhar as decisões aprovadas pelo Comitê à Coordenação de Gestão da Carreira e ao Secretário de Planejamento e Gestão, responsável pela deliberação e decisão final.

**Art. 4º** Compete aos membros do Comitê:

- I - comparecer, participar e votar nas reuniões;  
 II - elaborar as manifestações e/ou recomendações e compor grupos de trabalho para desenvolvimento de matérias pertinentes à competência do Comitê;  
 III - encaminhar ao Comitê o assunto que julgar pertinente, introduzindo-o nas reuniões de acordo com a ordem da pauta estabelecida pelo Secretário Executivo;  
 IV - representar o Comitê, quando designado;  
 V - solicitar, a qualquer tempo, esclarecimento acerca das matérias que tramitam no Comitê.

**Art. 5º** As reuniões do Comitê Consultivo serão públicas e observarão o que segue:

- I - as reuniões ordinárias serão bimestrais, sendo que na última reunião de cada exercício deverá ser estabelecido cronograma para o exercício seguinte;  
 II - as reuniões extraordinárias serão convocadas pelo Secretário Executivo ou por requerimento de pelo menos 3 (três) membros do comitê, com antecedência mínima de 72 (setenta e duas) horas, sempre que o assunto e/ou momento requerer urgente manifestação.

§ 1º as reuniões ordinárias serão convocadas pelo Secretário Executivo com antecedência mínima de 10 (dez) dias úteis, acompanhadas dos subsídios para as discussões em pauta.

§ 2º Os membros titulares serão convocados e os suplentes serão convidados para todas as reuniões, todavia somente os titulares e suplentes em substituição terão direito a voto.

§ 3º O membro titular deverá informar ao Secretário Executivo com antecedência mínima de 48 (quarenta e oito) horas o impedimento de participar de reuniões para que seja convocado o suplente.

§ 4º A ausência injustificada em 3 (três) reuniões consecutivas ou alternadas, no período de um ano, motivará a substituição do membro do Comitê Consultivo.

§ 5º Propostas previamente debatidas em plenária poderão ser validadas por meio de consulta eletrônica, respeitado o quórum mínimo.

§ 6º O quórum mínimo para realização das reuniões e consultas eletrônicas é de maioria simples.

**Art. 6º** O Comitê Consultivo se posicionará com relação às matérias em pauta por meio de atas de registro dos assuntos tratados nas reuniões e de relatórios contendo as manifestações e recomendações exaradas pelo pleno e/ou por grupos de trabalho instituídos no âmbito do comitê.

§ 1º O Comitê Consultivo terá um prazo mínimo de 10 (dez) dias e um prazo máximo de 60 (sessenta) dias para manifestar-se nas matérias de sua competência.

§ 2º O prazo de manifestação será estabelecido pelo Secretário de Estado de Planejamento e Gestão ou pelo Secretário Executivo do comitê, considerando a complexidade e urgência do assunto.

§ 3º As manifestações e/ou recomendações do Comitê Consultivo serão definidas preferencialmente por consenso, caso contrário, a manifestação deverá conter os pontos dissonantes apresentados pelos seus membros.

§ 4º O Comitê poderá convidar especialistas relacionados aos temas em pauta para exposições que contribuam para o aprofundamento das discussões ou para compor grupos de trabalho em conjunto com seus membros.

§ 5º O Secretário Executivo poderá convocar audiências públicas para contribuir na discussão dos assuntos em pauta no Comitê.

**Art. 7º** Os casos omissos e as dúvidas na aplicação deste Regimento Interno serão solucionadas pela Coordenadoria de Gestão da Carreira.

**Art. 8º** Fica revogada a Portaria nº 02/2013 e outros dispositivos contrários.

**Art. 9º** Esta Portaria entra em vigor na data de sua publicação.

Registre-se. Publique-se. Cumpra-se.

Cuiabá-MT, 18 de junho de 2021.

**BASILIO BEZERRA GUIMARÃES DOS SANTOS**  
Secretário de Estado de Planejamento e Gestão

CGE

**CONTROLADORIA GERAL DO ESTADO**

### EDITAL DE NOTIFICAÇÃO

Na condição de Presidente do PAR nº 254833/2019, instaurado pela Portaria nº136/2019/CGE-COR, publicada no D.O.E/MT, de 31/05/2019. **NOTIFICO**, pelo presente edital, por meio de seus representantes legais, as empresas: **EXPRESSO RUBI LTDA.**, CNPJ Nº15.950.025/0001-23, representada por Carlos Alberto Matinelli e Sergio Vieira dos Santos; **GM TUR TRANSPORTADORA E CONSTRUTORA LTDA.**, CNPJ 05.395.345/0001-05, representada por Mauro César da Silva; **TRANSPORTE SATÉLITE LTDA.**, CNPJ 83.029.140/0001-10, representada por Nelmo Jose Wiegert, Norberto Otilio Wiegert, Lauri Ruschel e **RAPIDO CHAPADENSE VIAÇÃO LTDA.**, CNPJ nº 01.921.646/0001-74, representado por Júlio César Sales Lima, Umberto Pereira da Cruz Cardoso, Abadio Pereira Cardoso e Carlos Alberto Matinelli, para manifestar, caso queira, ante às juntadas dos novos documentos ao processo, que encontram-se a disposição para cópias na CGE.

Cuiabá, 18 de junho de 2021.

Jonas Ferreira da Silva  
Presidente

### PORTARIA Nº 0044/2021/CGE/MT

**O SECRETÁRIO CONTROLADOR-GERAL DO ESTADO DE MATO GROSSO** no uso de suas atribuições legais, e considerando o disposto no Decreto nº. 3.006 de 05 de maio de 2004;

Considerando o ato administrativo expedido pelo Secretário Controlador-Geral do Estado de Mato Grosso no âmbito do processo administrativo nº 416745/2020, que tratou do recurso interposto pelo servidor avaliado José Celso Dorilêo Leite, determinando a análise e reavaliação de desempenho do servidor, considerando os documentos juntados aos autos e os argumentos de mérito formulados pelo recorrente;

Considerando o esgotamento da via recursal no âmbito desta CGE, e considerando o teor do art. 134, §§1º e 2º, da Lei Complementar Estadual e o teor dos Arts. 71 e 72 da Lei Ordinária Estadual nº 7.692 de 01 de julho de 2002.

**RESOLVE:**

**Art.1º** Homologar a **Avaliação Anual de Desempenho de Servidor da Controladoria Geral do Estado definitiva (após recurso interposto no âmbito do processo n. 416745/2020, na forma do art. 8º do Decreto Estadual nº 3.006 de 05 de maio de 2004)**, em substituição à nota anteriormente publicada no IOMAT - Portaria nº 0061/2020/CGE/MT, página 11, datado de 19/10/2020, relativo ao período de referência 2019/2020, que poderá ser objeto de nova interposição de recurso à luz do art. 134, §§1º e 2º, da Lei Complementar Estadual nº 04 de 15 de outubro de 1990, e, à luz dos arts. 71 e 72 da Lei Ordinária Estadual nº 7.692 de 01 de julho de 2002.

AUDITOR DO ESTADO		
Matrícula	Nome	Nota
108109	JOSÉ CELSO DORILÊO LEITE	7,42

Registre-se, Publique-se e CUMPRA-SE.

Cuiabá, 17 de junho de 2021

  
**EMERSON HIDEKI HAYASHIDA**  
Secretário Controlador-Geral do Estado

### PORTARIA Nº 0045/2021/CGE/MT

**Institui a Comissão de Qualificação Profissional da Controladoria Geral do Estado - CGE.**

**O SECRETÁRIO CONTROLADOR GERAL DO ESTADO**, no uso de suas atribuições legais e considerando o Decreto Estadual nº 2.347 de 09/05/2014;

**RESOLVE:**

**Art. 1º.** Instituir a Comissão de Qualificação Profissional no âmbito da Controladoria Geral do Estado de Mato Grosso - CGE/MT, composto pelos servidores abaixo designados:

**1.Presidente:**

Roberta Maria Amaral de Castro Pinto Penna

**2.Membros:**

Clenio Paes Landim Ferreira

Fabio Marcelo Matos de Lima

Ligiani Khelma Silveira de Araújo

Milena Baseggio Mazzocco

**Art. 2º** Os documentos expedidos pela Comissão de Qualificação Profissional serão assinados pela servidora Milena Baseggio Mazzocco, quando houver impedimento, suspeição ou afastamento justificado da Presidente.

**Art. 3º** A equipe responsável pela Comissão de Qualificação Profissional deverá analisar e emitir parecer nos processos que tenham por objeto a concessão de licença para qualificação profissional de servidores da Controladoria Geral do Estado de Mato Grosso - CGE/MT.

**Art. 4º** Esta Portaria entra em vigor na data de sua publicação.

REGISTRE-SE, PUBLIQUE-SE E CUMPRA-SE.

Cuiabá, 18 de junho de 2021

  
**EMERSON HIDEKI HAYASHIDA**  
Secretário Controlador-Geral do Estado

## PORTARIA Nº 124/2021/CGE-COR

O **SECRETÁRIO CONTROLADOR-GERAL DO ESTADO**, de suas atribuições que lhe são conferidas pelos artigos 69 e 75, § 1º, da Lei Complementar nº 207/2004, e 33, da Lei Complementar nº 550/2014;

Considerando a decisão proferida nos autos do processo de protocolo n. 465021/2019 e de protocolo n. 446040/2017;

**RESOLVE:**

**Art. 1º** Retificar na Portaria n. 122/2021/CGE-COR, publicada no D.O.E. nº 28.022, em 17/06/2021, pag. 13.

**Onde se lê:** "...e 6º do Decreto Estadual n. 522/2016" e "Conceder o prazo de 180(cento e oitenta) dias"...

**Leia-se** "...e 69 e 75, § 1º, da Lei Complementar nº 207/2004." e "Conceder o prazo de 60(sessenta) dias" ...

**Art. 2º** Esta Portaria entra em vigor na data de sua publicação, com efeitos a partir de 17/06/2021.

Registre-se. Publique-se. CUMPRA-SE.

Cuiabá-MT, 18 de junho de 2021.

**EMERSON HIDEKI HAYASHIDA**

Secretário Controlador - Geral do Estado

## SFFAZ

## SECRETARIA DE ESTADO DE FAZENDA

COORDENADORIA DE ORÇAMENTO - COOC/SOFC - SAAF/SEFAZ  
EXTRATO DO TERMO DE COOPERAÇÃO Nº 0160/2021/SAAF/SEFAZ

**COOPERANTE:** O ESTADO DE MATO GROSSO, por intermédio da SECRETARIA DE ESTADO DE FAZENDA - SEFAZ.

**COOPERADO:** MUNICÍPIO DE INDIAVAÍ /MT - CNPJ: 03.239.027/0001-20

**PROTOCOLO:** 457584/2020

**OBJETO:** Parceria com o município de Indavaí/MT, visando a instalação de Unidade de Serviço Conveniada -USC, com a finalidade de aprimorar o alcance da eficácia da administração fazendária de ambos entes federados envolvidos.

**VIGÊNCIA:** 05 (cinco) anos contados a partir da assinatura. Data da assinatura: 16/06/2021

**ASSINAM:** pelo Cooperante, Jefferson Marcos Delgado da Silva - Secretário Adjunto de Relacionamento com o Contribuinte e, pelo Cooperado - Sidnei Marques Lopes - Prefeito Municipal.

## SFMA

## SECRETARIA DE ESTADO DE MEIO AMBIENTE

## EDITAL DE NOTIFICAÇÃO

A SECRETARIA DE ESTADO DE MEIO AMBIENTE, no uso de suas atribuições legais que lhe confere o ATO N.º 13/2019 de 02 de janeiro de 2019. Considerando a devolução do Aviso de Recebimento pela Empresa de Correios e Telégrafos assinalando a inexistência do endereço e/ou que o destinatário não reside no endereço declinado pelo remetente, ou Considerando que o Autuado reside em lugar incerto e não sabido.

**NOTIFICA:**

Os autuados, pessoas físicas ou jurídicas, abaixo relacionadas, para pagamento da multa, no prazo de 20 (Vinte) dias úteis a contar da data de publicação deste Edital.

Outrossim, informamos que os valores serão atualizados pelo IGP-DI, desde a lavratura do auto de infração, como determina Art. 5º do Decreto. 684/2020 e será concedido o **desconto de 75% para o pagamento à vista**, e demais descontos para o pagamento parcelado, conforme previsto no Art. 11 da Lei 10993 de 12/11/2019, regulamentada pelo **Decreto 772 de 29/12/2020, (somente para os Autos de Infração emitidos até 31/12/2016), (para pagamentos 30/06/2021)**, e que os valores serão atualizados pelo IGP-DI, desde a lavratura do auto de infração e será concedido o desconto de 30% para o pagamento à vista, conforme determina o Art. 5º do Decreto 684/2020 **(para os Autos de Infração emitidos a partir de 01/01/2017)**;

O não pagamento no prazo deste edital, ensejará no encaminhamento para inscrição em Dívida Ativa e cobrança judicial.

Cuiabá, 21 de Junho de 2021.

**Mauren Lazzareti**

Secretária de Estado de Meio Ambiente

SEMA/MT

AUTUADO	CPF/ CNPJ	PROCURADOR	Nº A.I	DECISÃO ADM./ACÓRDÃO CONSEMA	VALOR R\$
ADELMO JOSÉ DE SOUZA	261.913.771-34		0128G/2016	Decisão Administrativa 2896/SGPA/SEMA/2020	98.603,40
ALESSANDRO ALFREDO GARBELINI	688.766.611-15		150035/2015	Decisão Administrativa 1355/SGPA/SEMA/2020	1.120,00
AMORIM E SOUZA LTDA	04.227.833/0001-40		138237/2014	Decisão Administrativa 1460/SGPA/SEMA/2020	122.103,69
ASSOCIAÇÃO SOMBRA DA MATA	24.247.262/0001-13		0176D/2016	Decisão Administrativa 4806/SGPA/SEMA/2020	704.162,60
CUIABÁ MADEIRAS E COMPENSADOS LTDA	21.240.968/0001-65		161221/2015	Decisão Administrativa 964/SGPA/SEMA/2020	123.542,88
CLAUDINEI PEGO DOS REIS	042.391.821-40		2040/2015	Decisão Administrativa 1443/SGPA/SEMA/2020	2.000,00
DEOMAR VICENTE HERMANN	26.601.260/0001-06		110739/2011	Decisão Administrativa 648/SGPA/SEMA/2020	12.788,15
EDEVALDO VASCONCELOS MAGALHÃES	567.945.411-49		140665/2015	Decisão Administrativa 436/SGPA/SEMA/2020	4.500,00
ESPLANADA INDÚSTRIA E COMÉRCIO DE COLCHÕES	34.599.837/0001-10		108305/2007	Decisão Administrativa 2565/SGPA/SEMA/2020	2.266,70
ETARQUE JOSÉ BENTO MARTINS	047.759.191-48		4472/2015	Decisão Administrativa 2276/SGPA/SEMA/2020	3.400,00
FARBIN E CIA LTDA EPP	04.982.603/0001-97		131158/2013	Decisão Administrativa 309/SGPA/SEMA/2020	25.000,00
ISAAC GOMES BEZERRA FILHO	482.450.621-20		161238/2015	Decisão Administrativa 1739/SGPA/SEMA/2020	125.098,00
JURANDY MENDONÇA DA SILVA	847.448.551-72		133644/2015	Decisão Administrativa 1130/SGPA/SEMA/2020	1.974,00

JAIRO SANTOS DA SILVA	055.300.521-93		160325/2016	Decisão Administrativa 5501/SGPA/SEMA/2020	3.000,00
LDN INDÚSTRIA E COMÉRCIO DE MADEIRAS LTDA EPP	05.516.465/0001-13	DIEGO LUCAS GASQUES OAB/MT 16011	113213/2015	Decisão Administrativa 2416/SGPA/SEMA/2020	30.000,00
L.A.R. LOCAÇÕES DE MÁQUINAS LTDA - ME	04.092.861/0001-06		107553/2018	Decisão Administrativa 1977/SGPA/SEMA/2020	302.629,00
MANOEL ANTÔNIO DA SILVA	207.940.961-15		4003/2015	Decisão Administrativa 2487/SGPA/SEMA/2020	12.000,00
MADEIREIRA EDAD LTDA	09.639.529/0001-24		3954/2015	Decisão Administrativa 501/SGPA/SEMA/2020	3.270,00
ORDÁLIO FRANCISCO DA SILVA	325.908.902-06		2041/2015	Decisão Administrativa 1444/SGPA/SEMA/2020	2.000,00
PASSIFLORA MADEIRAS LTDA - ME	18.961.246/0001-95		3624/2016	Decisão Administrativa 2636/SGPA/SEMA/2020	14.492,10
PREFEITURA MUNICIPAL DE PORTO ESTRELA	24.740.268/0001-28		108107/2015	Decisão Administrativa 1119/SGPA/SEMA/2020	20.000,00
PREFEITURA MUNICIPAL DE LUCIARA	03.503.620/0001-31		139470/2014	Decisão Administrativa 1176/SGPA/SEMA/2020	25.000,00
ROBERTO FERREIRA DE JESUS	632.364.191-72		168956/2016	Decisão Administrativa 2783/SGPA/SEMA/2020	9.000,00
ROSANE CASTAGNA MASSAFRA	344.610.431-34		162182/2015	Decisão Administrativa 93/SGPA/SEMA/2020	35.000,00
SOARES MATERIAIS PARA CONSTRUÇÃO LTDA - ME	15.640.564/0001-66		161943/2015	Decisão Administrativa 1438/SGPA/SEMA/2020	6.718,20
SAMUEL RIBEIRO DA SILVA	034.238.721-95		1053/2014	Decisão Administrativa 1640/SGPA/SEMA/2020	1.490,00
SANTA LUZIA AGROPECUÁRIA LTDA	04.989.885/0001-54	ARI FRIGERI OAB-MT 12.736	112923/2015	Decisão Administrativa 2534/SGPA/SEMA/2020	244.200,00

**CONSELHO ESTADUAL DO MEIO AMBIENTE - CONSEMA  
EDITAL Nº 06/2021  
6ª REUNIÃO ORDINÁRIA DE 2021**

O Conselho Estadual do Meio Ambiente - CONSEMA, torna pública a 6ª Reunião Ordinária que será realizada no próximo dia 30 de junho de 2021, das 8 às 12:00 horas, na sala de reuniões dos Conselhos, localizada na Secretaria de Estado de Meio Ambiente - SEMA/MT - Centro Político Administrativo - CPA, Cuiabá-MT, seguindo a presente ordem do dia:

**8:00 horas** - Inauguração das Secretarias dos Conselhos, Auditório Arne Sucksdorff e Sala de Reunião dos Conselhos Cleverson Cabral.

**9:00 horas** - Reunião do Conselho Pleno

**PRESENCIAL E/OU VIDEOCONFERÊNCIA**

- I - Conferência de "quorum";
- II - Abertura da sessão;
- III - Informes da Secretaria Geral;
- IV - Deliberação da Ata da 5ª Reunião Ordinária de 2021;
- V - Apresentação de matéria em regime de urgência;
- VI - Apresentação de pedido de inversão de pauta;
- VII - Pauta da Reunião Ordinária;

1. Processo n. 230408/2007 - Secretaria de Estado de Infraestrutura e Logística - SINFRA.  
Assunto - Dispensa de EIA/RIMA.

2. Processo n. 183130/2021 - Prefeitura Municipal de Nova Marilândia.  
Assunto - Dispensa de EIA/RIMA

VIII - Assuntos de ordem geral.

Cuiabá, 18 de junho de 2021.

Mauren Lazzaretti  
Presidente do CONSEMA

A Secretaria de Estado de Meio Ambiente - SEMA/MT torna pública a **Portaria de Outorga** abaixo relacionada; o inteiro teor da portaria encontra-se disponível no site: [www.sema.mt.gov.br](http://www.sema.mt.gov.br), no link específico de Recursos Hídricos/Atos de Outorga/2021.

Portaria nº 550 de 15 de junho de 2021, Outorgar a **Péricles Piovesan Pereira**, CPF: 257658.278-88, doravante denominado Outorgado, o direito de uso dos recursos hídricos para captação de água no córrego sem denominação, para a finalidade de irrigação de 100,00 ha das culturas de Soja, Milho e Feijão, pelo sistema de aspersão móvel com equipamento tipo, pivô central na Fazenda Péricles, zona rural do Município de Novo São Joaquim/MT, na Bacia Hidrográfica do Tocantins-Araguaia, na Unidade de Planejamento e Gerenciamento TA-4- Alto rio das Mortes, Com validade até a data de 08 de junho de 2031.

**VALMI SIMÃO DE LIMA**

Secretário Adjunto de Licenciamento Ambiental e Recursos Hídricos (em substituição)

**GSALARH/SEMA-MT**

A Secretaria de Estado de Meio Ambiente - SEMA/MT torna públicas as **Portarias de Outorga** abaixo relacionadas; o inteiro teor das portarias encontram-se disponíveis no site: [www.sema.mt.gov.br](http://www.sema.mt.gov.br), no link específico de Recursos Hídricos/Atos de Outorga/2021.

Portaria nº 573 de 17 de junho de 2021, Renova a Outorga a **AUTO POSTO ABL LTDA**, inscrito no CNPJ sob nº 05.195.188/0001-94, concedida pela Portaria nº 220 de 03/04/2017, publicada no D.O.E do dia 07/04/2017, referente ao Processo nº 498282/2014, o direito de uso da água subterrânea para finalidade de outros usos. O empreendimento está localizado na Avenida Mato Grosso, nº 614, módulo 05, município de Juína/MT, com validade até 16 de junho de 2026.

Portaria nº 574 de 17 de junho de 2021, Outorga a **HOSPITAL DAS CLINICAS PRIMAVERA LTDA**, inscrito no CNPJ sob nº 01.383.835/0001-30, referente ao Processo nº 34528/2021, o direito de uso da água subterrânea para finalidade de outros usos. O ponto de captação está localizado na Rua Benjamin Cerutti, nº 351, Bairro: Castelândia, município de Primavera do Leste/MT, com validade até 16 de junho de 2026.

**VALMI SIMÃO DE LIMA**

Secretário Adjunto de Licenciamento Ambiental e Recursos Hídricos (em substituição)

**GSALARH/SEMA-MT**

**GOVERNO DO ESTADO DE MATO GROSSO  
SECRETARIA DE ESTADO DE MEIO AMBIENTE - SEMA  
EXTRATO DO 2º TERMO ADITIVO AO CONTRATO Nº 006/2020/SEMA  
Processo n. 104286/2021/SEMA**

**Partes:** Secretaria de Estado de Meio Ambiente - SEMA e a empresa DSS Serviços de Tecnologia da Informação Ltda.

**Objeto:** Aditar a Cláusula Segunda - Das Especificações, Quantidades e Preços do Objeto, subitem 2.1, bem como acrescentar o item 6.3 e 6.3.1, na cláusula sexta - Da alteração contratual, do contrato original.

**Do Reajuste:** Os lotes 1 e 2 da tabela constante na cláusula 2.1 do Contrato terá o reajuste de 4,57049%, acrescendo ao valor unitário dos itens do contrato original o valor de R\$ 4.963,55, (quatro mil, novecentos e sessenta e três reais e cinquenta e cinco centavos). Assim, com o reajuste supramencionado, o valor total do contrato constante na cláusula segunda passará para R\$ 113.563,43 (cento e treze mil, quinhentos e sessenta e três reais e quarenta e três centavos).

**Fundamento:** Fundamenta-se o presente aditivo no art. 55, III e art. 65, II "d", § 5º e § 6º da Lei 8.666/93, com suas alterações, abalizado pela Análise Contábil nº 011/2021, e Parecer nº 31-C/SUBPGMA/2021.

**Data de Assinatura:** 14/06/2021

**Assinam:** Mauren Lazzaretti - Secretária de Estado de Meio Ambiente - Ato Governamental n.º 13/2019 de 02/01/2019

**Fernando Antônio Bellezza** - Representante da Contratada

A Secretaria de Estado de Meio Ambiente - SEMA torna público que **concedeu Autorização de Perfuração de Poço Tubular** para os seguintes usuários:

**Autorização nº 206/2021: GINCO PLATINUM INCORPORAÇÕES LTDA,** CNPJ: 22.535.638/0001-60, Processo nº 221065/2021. O poço tubular será construído na Estrada da Guarita, s/nº, Bairro: Guarita II, município de **Várzea Grande/MT**. O uso da água será para fins: **outros usos**. Coordenadas Geográficas DATUM SIRGAS 2000, **PT 01** - Lat. 15°34'59,70" S e **Long.** 56°08'45,25" W. A Profundidade pretendida do poço é de 150 metros com diâmetro de perfuração de 6". A empresa perfuradora será a Geopocos Hidroconstruções e Engenharia LTDA, e o geólogo responsável pela elaboração do projeto, perfuração do poço e acompanhamento da construção será o Sr. José Romualdo Morceli, CREA 1200896912. Essa autorização vigorará até **18 de dezembro de 2021** e refere-se apenas a construção do poço tubular.

**Autorização nº 207/2021: LUIZ FERNANDO RIBEIRO PAIVA,** CPF: 703.014.178-49, Processo nº 223932/2021. O poço tubular será construído na Rodovia BR 163, Km 776, Gleba Atlântica, zona rural, município de **Sorriso/MT**. O uso da água será para fins: **dessecação animal**. Coordenadas Geográficas DATUM SIRGAS 2000, **PT 01** - Lat. 12°22'37,97" S e **Long.** 55°33'51,36" W. A Profundidade pretendida do poço é de 48 metros com diâmetro de perfuração de 4". A empresa perfuradora será a A. N. Foschiera Eireli ME, e o geólogo responsável pela elaboração do projeto, perfuração do poço e acompanhamento da construção será o Sr. Vinicius Caetano de Almeida Portela Tocantins, CREA 1215589425. Essa autorização vigorará até **18 de dezembro de 2021** e refere-se apenas a construção do poço tubular.

**CONSELHO ESTADUAL DO MEIO AMBIENTE - CONSEMA**

Ofício. Circular CONSEMA nº 12/2021  
Cuiabá, 18 de junho de 2021.  
Senhor (a) Conselheiro (a)

O Secretário Executivo do Conselho Estadual do Meio Ambiente - CONSEMA - convoca V.S.ª para reunião da 1ª Junta de Julgamento de Recurso do CONSEMA, que realizar-se-á no próximo dia **01/07/2021 (quinta-feira)**, às **14:00 horas**, por **VIDEOCONFERÊNCIA**. Solicitamos dos recorrentes ou de seus respectivos procuradores enviar até dia **28/06/2021** a solicitação do LINK da reunião através do e-mail [consema@sema.mt.gov.br](mailto:consema@sema.mt.gov.br) caso houver interesse em fazer sustentação oral do processo.

**PAUTA DA REUNIÃO**

1º Processo n. 800718/2009 - Atos Gomes Coimbra  
Relatora - Letícia Cristina Xavier de Figueiredo - SEAF  
Defensor Público Substituto - Laerte Jaciel Scalco Acendino

2º Processo n. 291934/2018 - Megier Madeiras Ltda  
Relator - Paulo Marcel Grisoste S. Barbosa - AMM  
Advogada - Adriana V. Pommer - OAB/MT 14.810

3º Processo n. 219125/2012 - Deposito de Madeiras SINOP Ltda  
Relatora - Vanessa de Araújo Lobo - OPAN  
Advogado - Giancarlo Leobet - OAB/MT 10.718  
Havner Wilson Cardoso de Andrade - OAB/MT 23.089

4º Processo n. 65671/2008 - Ivo Polatto  
Relatora - Letícia Cristina Xavier de Figueiredo - SEAF  
Advogada - Eunice Elena Ioris da Rosa - OAB/MT 6.850

5º Processo n. 397723/2010 - Águas de Comodoro Ltda  
Relator - Paulo Marcel Grisoste S. Barbosa - AMM  
Advogado - Leonardo Pio da Silva Campos - OAB/MT 7.202

6º Processo n. 566213/2010 - Hilton Luiz Alves  
Relator - Edilberto Gonçalves de Souza - FETIEMT

7º Processo n. 794305/2011 - Luiz Carlos Cezário

Relatora - Letícia Cristina Xavier de Figueiredo - SEAF  
Advogado - Pedro Ovellar - OAB/MT 6.270

8º Processo n. 418109/2019 - Conselvan Ind. Com. de Madeiras Ltda  
Relator - Paulo Marcel Grisoste S. Barbosa - AMM  
Advogados - Ewerson Duarte da Costa - OAB/MT 4.842  
Marlon Latorraca Barbosa - OAB/MT 4.978

9º Processo n. 94173/2013 - Titânia Com. de Serv. De Tecnol. e Informação Ltda  
Relatora - Letícia Cristina Xavier de Figueiredo - SEAF  
Advogados - Humberto Marques da Silva - OAB/MT 9.725-B  
Ruy Nogueira Barbosa - OAB/MT 4.678

10º Processo n. 267315/2013 - Iracema Rezende da Silva  
Relatora - Vanessa Araujo Lobo - OPAN  
Advogada - Valdinéia Resplande Rezende - OAB/MT 25.200

11º Processo - 224279/2012 - Priscila V. da Silva e Cia Ltda  
Relatora - Letícia Cristina Xavier de Figueiredo - SEAF  
Advogada - Bianca Braga - OAB/MT 14.630

12º Processo - 652945/2009 - Vitório Júnior Piccini  
Relator - Edilberto Gonçalves de Souza - FETIEMT  
Advogadas - Liana Mara Cocco Munaretto - OAB/MT 7.134  
Fábia Carolina Moretto R. Rodrigues - OAB/MT 9.301

13º Processo n. 678881/2011 - Adir Tomaim  
Relatora - Relatora - Letícia Cristina Xavier de Figueiredo - SEAF  
Advogado - Edson Azolini - OAB/MT 3.094

14º Processo n. 182805/2010 - Eliane Vanezella Santana  
Relator - Lucas Eduardo Araújo Silva - FEC  
Advogada - Eunice Elena Ioris da Rosa - OAB/MT 6.850

15º Processo n. 439614/2010 - Madeireira Santo Cristo  
Relatora - Relatora - Letícia Cristina Xavier de Figueiredo - SEAF  
Advogado - Vinicius Ribeiro Mota - OAB/MT 10.491-B

JOSÉ VALTER RIBEIRO  
Secretário Executivo do CONSEMA

**CONSELHO ESTADUAL DO MEIO AMBIENTE - CONSEMA**

Ofício. Circular CONSEMA nº 13/2021  
Cuiabá, 18 de junho de 2021.  
Senhor (a) Conselheiro (a)

O Secretário Executivo do Conselho Estadual do Meio Ambiente - CONSEMA - convoca V.S.ª para reunião da 3ª Junta de Julgamento de Recurso do CONSEMA, que realizar-se-á no próximo dia **02/07/2021 (sexta-feira)**, às **14:00 horas**, por **VIDEOCONFERÊNCIA**. Solicitamos dos recorrentes ou de seus respectivos procuradores enviar até dia **28/06/2021** a solicitação do LINK da reunião através do e-mail [consema@sema.mt.gov.br](mailto:consema@sema.mt.gov.br) caso houver interesse em fazer sustentação oral do processo.

**PAUTA DA REUNIÃO**

1º Processo n. 728995/2008 - Gaspar Empreendimentos Agropecuários  
Relatora - Monicke Sant'Anna de P. Arruda - FIEMT  
Revisor - Fernando Ribeiro Teixeira - IESCBAP  
Advogados - Fernando Paschoal Zanchet - OAB/MT 19.505  
Amos Bernardino Zanchet Neto - OAB/MT 20.045

2º Processo n. 664351/2014 - Ivan Capra  
Relator - Tony Hirota Tanaka - UNEMAT  
Advogada - Alessandra Panizi Souza - OAB/MT 6.124

3º Processo n. 518026/2013 - Alberto Sassi Beneficiamento-ME  
Relator - Flávio Lima de Oliveira - SINFRA  
Revisor - Álvaro Fernando C. Leite - FIEMT  
Advogados - Fernando Ulysses Pagliari - OAB/MT 3.047  
Daniel Batista de Aguiar - OAB/MT 3.537

4º Processo n. 42201/2019 - Ayres Luiz Arantes e Outro  
Relator - Tony Hirota Tanaka - UNEMAT

5º Processo n. 342045/2010 - ADM do Brasil Ltda  
Relator - Ticiano Juliano Massuda - PGE  
Procurador - Marco Aurélio Scoz - CPF 020.314.209-84  
Lene Ferreira de Miranda - CPF 776.795.801-97

6º Processo n. 387035/2012 - Franciele Elisabete Passinato  
Relator - Fernando Ribeiro Teixeira - IESCBAP  
Advogado - Tadeu Múcio Galvão M. Vallim - OAB/MT 4.717

7º Processo n. 117356/2013 - Francisco Dias da Silva  
Relator - Fernando Ribeiro Teixeira - IESCBAP

8º Processo n. 535359/2013 - Vitor José Della Flora Vesz  
Relatora - Izadora Albuquerque Silva Xavier - PGE

9º Processo n. 138195/2007 - Adão Biazão Basso  
Relator - Fernando Ribeiro Teixeira - IESCBAP



10º Processo n. 56326/2009 - Marcelo Luiz da Silva Carolo  
Relatora - Izadora Albuquerque Silva Xavier - PGE  
Advogados - Fernando Ulysses Pagliari - OAB/MT 3.047  
Daniel Batista de Aguiar - OAB/MT 3,537

11º Processo n. 238142/2011 - Roberto Henrique Bogorni Neto  
Relatora - Monicke Sant'Anna P. de Arruda - FIEMT  
Advogada - Mayra Moraes de Lima - OAB/MT 5.943

12º Processo n. 87869/2010 - Diehel E Di Domenico Ltda  
Relatora - Izadora Albuquerque Silva Xavier - PGE  
Advogados - Ari Frigeri - OAB/MT 12.736  
Reginaldo S. Faria - OAB/MT 7.028

13º Processo n. 168797/2013 - Condomínio Residencial Country

Relator - Fernando Ribeiro Teixeira - IESCBAP  
Advogados - Ari Frigeri - OAB/MT 12.736  
Reginaldo S. Faria - OAB/MT 7.028

14º Processo n. 404130/2010 - Filadelfo dos Reis Dias  
Relatora - Izadora Albuquerque Silva Xavier - PGE  
Advogado - Breno Ferreira Alegria - OAB/MT 11.098

15º Processo n. 499717/2012 - Agro-Sol Sementes Ltda  
Relator - Fernando Ribeiro Teixeira - IESCBAP  
Advogado - Rogério Rodrigues Guilherme - OAB/MT 6.763

JOSÉ VALTER RIBEIRO  
Secretário Executivo do CONSEMA

## SINFRA

## SECRETARIA DE ESTADO DE INFRAESTRUTURA E LOGÍSTICA

## EXTRATO DO TERMO DE COOPERAÇÃO Nº. 0260-2021

## PROCESSO: 164706/2021

**OBJETO:** O presente Termo tem por objeto o estabelecimento de parceria entre as partes, em regime de mútua colaboração, sem transferência de recursos financeiros, visando a delegação de competência da SINFRA para PREFEITURA MUNICIPAL DE SORRISO, para execução de serviços específicos em obra de Implantação e Pavimentação de 43,14 km na Rodovia MT-490, Trecho: Entre a MT-242 e a MT-485 - Segmento: Estaca 0+0,00 a 2.157+1,18, CÓDIGO SRE: 490EMT0010, onde o mesmo ficará responsável pela execução das etapas 7.0, 8.0 e 9.0, do Projeto Executivo já aprovado pela Secretaria de Estado de Infraestrutura e Logística, conforme Plano de Trabalho que faz parte integrante do presente Termo.

O **COOPERADO** assume e se compromete a executar os serviços abaixo discriminados, de acordo com o Quadro de Quantidades e Custos sem Desoneração Fiscal, parte integrante do Projeto Executivo aprovado pela SINFRA:

ITEM	CÓDIGO	DESCRIÇÃO DO SERVIÇO	UND	QUANTIDADE	INÍCIO	TÉRMINO
7.0		OBRAS COMPLEMENTARES				
7.1	4915730	Recomposição total de cerca com mourão de madeira	m	120,00	01/08/2021	22/02/2023
7.2	3713604	Defensa semimaleável simples - fornecimento e implantação	m	8.306,32	01/08/2021	22/02/2023
7.3	3713605	Ancoragem de defesa semimaleável simples - fornecimento e implantação	m	1.184,00	01/08/2021	22/02/2023
7.4	4413905	Hidrossemeadura	m²	687.984,59	01/08/2021	22/02/2023
8.0		SINALIZAÇÃO				
8.1	5213403	Pintura de faixa - tinta base acrílica emulsionada em água - espessura de 0,5 mm	m²	19.625,60	01/08/2021	22/02/2023
8.2	5213407	Pintura de setas e zebrações - tinta base acrílica emulsionada em água - espessura de 0,5 mm	m²	494,93	01/08/2021	22/02/2023
8.3	5213572	Fornecimento e implantação de placa em aço - película III + III	m²	292,84	01/08/2021	22/02/2023
8.4	5216111	Fornecimento e implantação de suporte e travessa para placa de sinalização em madeira de lei tratada 8 x 8 cm	und	412,00	01/08/2021	22/02/2023
8.5	5213360	Tacha refletiva bidirecional - fornecimento e colocação	und	14.179,00	01/08/2021	22/02/2023
8.6	5213359	Tacha refletiva monodirecional - fornecimento e colocação	und	1.575,00	01/08/2021	22/02/2023
9.0		PROTEÇÃO DE MEIO AMBIENTE				
9.1	4413013	Cerca de passagem de fauna com tela de alambrado sobre mureta de blocos de concreto - H = 20 cm - mourões de madeira a cada 2,5 m e esticador a cada 50 m	m	800,00	03/01/2022	03/04/2022
9.2	4413990	Plantio de mudas arbustivas com porte de 50 cm em covas de 0,40 x 0,40 x 0,40 m	und	2.624,00	03/01/2022	03/04/2022

**FISCAL DA COOPERAÇÃO:** Engº Ulisses Ubirajara Néspoli, matrícula nº 81470, como fiscal substituto o Eng.º Alexandre Zigoski Américo Vieira  
**NÍCIO:** 17/06/2021 - **TÉRMINO:** 17/06/2022

**COOPERANTES:** SECRETARIA DE ESTADO DE INFRAESTRUTURA E LOGÍSTICA  
PREFEITURA MUNICIPAL DE SORRISO-MT.

## EXTRATO DO TERMO DE CESSÃO DE EQUIPAMENTO Nº 007/2021

## PROCESSO Nº. 238394/2021/SINFRA

**OBJETO:** O objeto do presente Termo é a Cessão de Bens Móveis, a título gratuito, pelo **CEDENTE** ao **CESSIONÁRIO**, dos maquinários rodoviários especificados na Cláusula Primeira.

**DO OBJETO.**

A Cessão de uso ajustada por este instrumento tem por finalidade a utilização dos maquinários rodoviários e veículos no apoio à manutenção e conservação das rodovias estaduais.

ITEM	ESPECIFICAÇÃO	MARCA	REGISTRO PATRIMONIAL	MODELO	SÉRIE/CHASSIS	ANO
01	Escavadeira	XCMG	1006233	XE215BR	XUG02152LMPA00243	2021
02	Moto niveladora	XCMG	1006221	GR1803BR	XUG01803CMPB00715	2021
03	Moto niveladora	XCMG	1006224	GR1803BR	XUG01803VMPB00691	2021
04	Moto niveladora	XCMG	1006225	GR1803BR	XUG01803EMPB00616	2021
05	Pá Carregadeira	XCMG	1006209	LW300KV	XUG0300VPMPB00956	2021

**CEDENTE:** ESTADO DE MATO GROSSO

**CESSIONÁRIO:** CONSÓRCIO INTERMUNICIPAL DE DESENVOLVIMENTO ECONÔMICO SOCIAL E AMBIENTAL DO VALE DO JURUENA-MT.

**EXTRATO DO TERMO DE CESSÃO DE EQUIPAMENTO Nº 006/2021****PROCESSO Nº. 238393/2021/SINFRA**

**OBJETO:** O objeto do presente Termo é a Cessão de Bens Móveis, a título gratuito, pelo **CEDENTE** ao **CESSIONÁRIO**, dos maquinários rodoviários especificados na Cláusula Primeira.

**DO OBJETO.**

A Cessão de uso ajustada por este instrumento tem por finalidade a utilização dos maquinários rodoviários e veículos no apoio à manutenção e conservação das rodovias estaduais.

ITEM	ESPECIFICAÇÃO	MARCA	REGISTRO PATRIMONIAL	MODELO	SÉRIE/CHASSIS	ANO
01	Escavadeira	XCMG	1006235	XE215BR	XUG02152KMPA00249	2021
02	Motoniveladora	XCMG	1006284	GR1803BR	XUGO1803EMPB00700	2021
03	Motoniveladora	XCMG	1006254	GR1803BR	XUGO1803HMPB00694	2021
04	Motoniveladora	XCMG	1006219	GR1803BR	XUG01803CMPB00696	2021
05	Pá Carregadeira	XCMG	1006252	LW300KV	XUG0300VJMPB00958	2021

**CEDENTE: ESTADO DE MATO GROSSO****CESSIONÁRIO: CONSÓRCIO INTERMUNICIPAL DE DESENVOLVIMENTO ECONÔMICO SOCIAL E AMBIENTAL DO PORTAL DO ARAGUAIA-MT.****EXTRATO DO TERMO DE CESSÃO DE EQUIPAMENTO Nº 008/2021****PROCESSO Nº. 242841/2021/SINFRA**

**OBJETO:** O objeto do presente Termo é a Cessão de Bens Móveis, a título gratuito, pelo **CEDENTE** ao **CESSIONÁRIO**, dos maquinários rodoviários especificados na Cláusula Primeira.

**DO OBJETO.**

A Cessão de uso ajustada por este instrumento tem por finalidade a utilização dos maquinários rodoviários e veículos no apoio à manutenção e conservação das rodovias estaduais.

ITEM	ESPECIFICAÇÃO	MARCA	REGISTRO PATRIMONIAL	MODELO	SÉRIE/CHASSIS	ANO
01	Escavadeira	XCMG	1006241	XE215BR	XUG02152JMPA00284	2021
02	Motoniveladora	XCMG	1006290	GR1803BR	XUGO1803VMPB00724	2021
03	Pá Carregadeira	XCMG	1006205	LW300KV	XUG0300VLMPB00948	2021

**CEDENTE: ESTADO DE MATO GROSSO****CESSIONÁRIO: MUNICÍPIO DE RONDOLÂNDIA-MT.****EXTRATO DO TERMO DE CESSÃO DE EQUIPAMENTO Nº 002/2021****PROCESSO Nº. 237168/2021/SINFRA**

**OBJETO:** O objeto do presente Termo é a Cessão de Bens Móveis, a título gratuito, pelo **CEDENTE** ao **CESSIONÁRIO**, dos maquinários rodoviários especificados na Cláusula Primeira.

**DO OBJETO.**

A Cessão de uso ajustada por este instrumento tem por finalidade a utilização dos maquinários rodoviários e veículos no apoio à manutenção e conservação das rodovias estaduais.

ITEM	ESPECIFICAÇÃO	MARCA	REGISTRO PATRIMONIAL	MODELO	SÉRIE/CHASSIS	ANO
01	ESCAVADEIRA HIDRÁULICA	XCMG	1006237	XE215BR	XUG02152VMPA00241	2021
02	MOTONIVELADORA	XCMG	1006263	GR1803BR	XUGO1803CMPB00723	2021
03	MOTONIVELADORA	XCMG	1006283	GR1803BR	XUGO1803CMPB00690	2021
04	MOTONIVELADORA	XCMG	1006264	GR1803BR	XUGO1803JMPB00722	2021
05	PÁ CARREGADEIRA	XCMG	1006207	LW300KV	XUG0300VKMPB00960	2021

**CEDENTE: ESTADO DE MATO GROSSO****CESSIONÁRIO: CONSÓRCIO INTERMUNICIPAL DE DESENVOLVIMENTO ECONÔMICO SOCIAL E AMBIENTAL DO MÉDIO DO ARAGUAIA-CODEMA-MT.**

**EXTRATO DO TERMO DE CESSÃO DE EQUIPAMENTO Nº 005/2021****PROCESSO Nº. 238397/2021/SINFRA**

**OBJETO:** O objeto do presente Termo é a Cessão de Bens Móveis, a título gratuito, pelo **CEDENTE** ao **CESSIONÁRIO**, dos maquinários rodoviários especificados na Cláusula Primeira.

**DO OBJETO.**

A Cessão de uso ajustada por este instrumento tem por finalidade a utilização dos maquinários rodoviários e veículos no apoio à manutenção e conservação das rodovias estaduais.

ITEM	ESPECIFICAÇÃO	MARCA	REGISTRO PATRIMONIAL	MODELO	SÉRIE/CHASSIS	ANO
01	Escavadeira	XCMG	1006226	XE215BR	XUGO2152AMPA00242	2021
02	Moto niveladora	XCMG	1006274	GR1803BR	XUGO1803KMPB00699	2021
03	Moto niveladora	XCMG	1006266	GR1803BR	XUGO1803PMPB00720	2021
04	Moto niveladora	XCMG	1006267	GR1803BR	XUGO1803TMPB00697	2021
05	Pá Carregadeira	XCMG	1006211	LW300KV	XUGO300VJMPB00944	2021

**CEDENTE: ESTADO DE MATO GROSSO**

**CESSIONÁRIO: CONSÓRCIO INTERMUNICIPAL DE DESENVOLVIMENTO ECONÔMICO SOCIAL E AMBIENTAL DO ARAGUAIA-MT.**

**EXTRATO DO TERMO DE CESSÃO DE EQUIPAMENTO Nº 011/2021****PROCESSO Nº. 242825/2021/SINFRA**

**OBJETO:** O objeto do presente Termo é a Cessão de Bens Móveis, a título gratuito, pelo **CEDENTE** ao **CESSIONÁRIO**, dos maquinários rodoviários especificados na Cláusula Primeira.

**DO OBJETO.**

A Cessão de uso ajustada por este instrumento tem por finalidade a utilização dos maquinários rodoviários e veículos no apoio à manutenção e conservação das rodovias estaduais.

ITEM	ESPECIFICAÇÃO	MARCA	REGISTRO PATRIMONIAL	MODELO	SÉRIE/CHASSIS	ANO
01	Moto niveladora	XCMG	1006295	GR1803BR	XUG01803EMPB00745	2021

**CEDENTE: ESTADO DE MATO GROSSO**

**CESSIONÁRIO: MUNICÍPIO DE NOVA MARINGÁ-MT.**

**EXTRATO DO TERMO DE PERMISSÃO DE USO DE EQUIPAMENTOS Nº 003/2021****PROCESSO Nº. 240126//2021/SINFRA**

**OBJETO:** O objeto do presente Termo é a Cessão de Bens Móveis, a título gratuito, pelo **CEDENTE** ao **CESSIONÁRIO**, dos maquinários rodoviários especificados na Cláusula Primeira.

**DO OBJETO.**

A Cessão de uso ajustada por este instrumento tem por finalidade a utilização dos maquinários rodoviários e veículos no apoio à manutenção e conservação das rodovias estaduais.

ITEM	ESPECIFICAÇÃO	MARCA	REGISTRO PATRIMONIAL	MODELO	SÉRIE/CHASSIS	ANO
01	ESCAVADEIRA HIDRAULICA	XCMG	1006240	XE215BR	XUG02152VMPA00286	2021
02	MOTO NIVELADORA	XCMG	1006315	GR1803BR	XUGO1803VMPB00741	2021
03	MOTO NIVELADORA	XCMG	1006288	GR1803BR	XUGO1803VMPB00738	2021
04	PÁ CARREGADEIRA	XCMG	1006206	LW300KV	XUG0300VLPMB00951	2021

**CEDENTE: ESTADO DE MATO GROSSO**

**CESSIONÁRIO: ASSOCIAÇÃO ESTRUTURANTE SANTA EMLILIA DA RODOVIA MT 322-AESE-MT.**

**Extrato do Primeiro Termo Aditivo ao Contrato nº 018/2020/01/01-SINFRA**

**Processo nº 214341/2021**

**Objeto do Termo:** 1.1.O presente termo aditivo tem como objeto aditar o prazo de Vigência 12 (doze) meses, totalizando 24 (vinte e quatro) meses com término previsto para 22/06/2022.

**Data de assinatura:** 18/06/2021

**PARTES: DOMINGOS SÁVIO QUEIROZ PORTO CNPJ: 113.049.012-20 e a SECRETARIA DE ESTADO DE INFRAESTRUTURA E LOGÍSTICA - SINFRA CNPJ: 03.507.415/0022-79.**

**Extrato do Instrumento Contratual nº 046/2021/00/00/SINFRA**

**Processo: nº 95748/2021**

**Modalidade:** Adesão Carona ARP nº 023/2020/MP/MT de Pregão Eletrônico Edital nº 036/2020

**Objeto do Contrato:** CONTRATAÇÃO DE EMPRESA ESPECIALIZADA EM FORNECIMENTO DE CARIMBOS PARA ATENDER A DEMANDA DA SECRETARIA DE ESTADO DE INFRAESTRUTURA E LOGÍSTICA

**Prazo de vigência:** O prazo de vigência deste Termo de Contrato é de 12 (doze) meses a contar da assinatura do termo.

**Valor do contrato:** VALOR TOTAL: R\$ 2.550,00 (dois mil quinhentos e cinquenta reais)

**Dotação orçamentária:** UO 25101 - PAOE 2007 - PROGRAMA 036 - REGIÃO 9900 - NATUREZA DE DESPESA: 33.90.39.00 - FONTE 196. Nota de Empenho nº 25101.0001.21.001140-1, emitida em 16/06/2021, no valor de R\$ 2.550,00 (dois mil, quinhentos e cinquenta reais).

**Assinatura:** 17/06/2021

**PARTES: DOMINGOS SÁVIO QUEIROZ PORTO - ME CNPJ: 24.721.508/0001-47 e a SECRETARIA DE ESTADO DE INFRAESTRUTURA E LOGÍSTICA CNPJ: 03.507.415.0022/79.**

**PORTARIA Nº 36/2021/SINFRA/MT**

**Disponibilizar o Manual Técnico de Processos e Procedimentos em endereço eletrônico.**

**O SECRETÁRIO DE ESTADO DE INFRAESTRUTURA E LOGÍSTICA DE MATO GROSSO**, no uso de suas atribuições legais que lhe são conferidas nos incisos I e II do artigo 71 da Constituição Estadual, e **Considerando** os dispositivos da Lei Federal nº 12.527, de 18 de novembro de 2012, que dispõe sobre os procedimentos a serem observados pela União, Estados, Distrito Federal e Municípios, com o fim de garantir o acesso a informações.

**Considerando** o Decreto nº 1.375, de 07 de março de 2018, que institui os Manuais Técnicos de Processos e Procedimentos do Poder Executivo do Estado de Mato Grosso e dá outras providências.

**Considerando** que os Manuais Técnicos de Processos e Procedimentos deverão estar disponíveis no endereço eletrônico oficial dos órgãos e entidades e/ou no endereço eletrônico oficial do Estado.

**RESOLVE:**

"Art. 1º Fica instituído o Manual Técnico de Processos e Procedimentos da Secretaria de Estado de Infraestrutura e Logística de Mato Grosso, e este está disponível no endereço eletrônico oficial cito <http://www.sinfra.mt.gov.br> e/ou no endereço eletrônico oficial do Estado cito <http://egprocessos.seplag.mt.gov.br/orgao/6>."

Cuiabá/MT, 14 de junho de 2021.

**REGISTRADA, PUBLICADA, CUMPRADA**

**Marcelo de Oliveira e Silva**

Secretário de Estado de Infraestrutura e Logística de Mato Grosso

  
**MARCELO DE OLIVEIRA E SILVA**  
 Secretário de Estado de Infraestrutura e Logística

**PORTARIA Nº 038/2021/GS/SINFRA/MT.****Institui Comissão para realização de Inventário Físico Financeiro, referente aos Bens Móveis, de consumo e para desfazimento de bens inservíveis.**

**O SECRETÁRIO DE ESTADO DE INFRAESTRUTURA E LOGÍSTICA**, no uso das atribuições que lhe confere o Art. 71, I, II e IV da Constituição Estadual, e,

**CONSIDERANDO** a Lei Federal nº 4.320 de 17 de março de 1964, que estatui Normas de Direito Financeiro para elaboração e controle dos orçamentos e balanços da União, dos Estados, dos Municípios e do Distrito Federal, em especial seus artigos 83, 89, 94, 95 e 96;

**CONSIDERANDO** o Decreto Estadual n.º 194/2015, que normatiza a gestão dos bens patrimoniais móveis do Poder Executivo do Estado;

**CONSIDERANDO** a Instrução Normativa nº 03/2015/SEGES, que orienta os Órgãos e Entidades sobre procedimentos a serem adotados na realização do Inventário Anual e regularização dos bens móveis pertencentes ao Poder Executivo do Estado;

**CONSIDERANDO** ainda, a necessidade de regularizar as informações patrimoniais e contábeis dos móveis e materiais de consumo sob a responsabilidade desta Unidade Administrativa.

**RESOLVE:**

**Art. 1º** Instituir comissão para realização do Inventário Físico Financeiro dos Bens Móveis, de Almoxarifado e para desfazimento de bens inservíveis e em desuso da Secretaria de Estado de Infraestrutura e Logística.

**Art. 2º** A referida Comissão será composta pelos servidores abaixo descritos:

**Presidente:**

Adriano Pauli

**Membros:**

Luiz Vinicius Carvalho Moreira  
Luiz Carlos Aguiar Moro  
Márcio José Silva Gonçalves de Sá  
Valdemir de Oliveira Silva  
Marcelo Souza Santana  
Gladistoney Sales Santos  
Eli Jairo de Araújo

**Art. 3º** Compete à Comissão de Inventário do órgão ou entidade:

**I** - Solicitar à Coordenadoria de Materiais e Patrimônio, e, caso necessário, às unidades administrativas, as informações sobre todos os móveis que estejam sob a responsabilidade do órgão ou entidade, sejam eles próprios, locados ou utilizados por cessão ou outro instrumento jurídico, inclusive a informação sobre a existência de instrumento jurídico que autorize a utilização do imóvel, tais como termos de Cessão, Permissão, Comodato e afins;

**II** - Realizar a consolidação das informações encaminhadas pelas unidades administrativas/setorial patrimônio;

**III** - Realizar diligências, sempre que julgar necessário, visando à confirmação de informações;

**IV** - Elaborar planejamento dos levantamentos físicos "in loco", definindo calendário e cronograma para sua execução;

**V** - Informar às unidades administrativas a serem inventariadas o cronograma de execução das atividades;

**VI** - Solicitar do responsável pela unidade, livre acesso a qualquer espaço físico para efetuar o levantamento dos bens;

**VII** - Registrar todas as ocorrências na realização dos trabalhos;

**VIII** - Elaborar Relatório Final de Inventário;

**IX** - Encaminhar Relatório Final de Inventário e pastas individualizadas de cada setorial inventariada do órgão ou entidade, mediante assinatura do Termo de Entrega do Relatório Final do Inventário até o dia 20 de novembro do ano corrente;

**Art. 4º** Também compete à comissão efetuar o inventário físico e financeiro de almoxarifado, referente aos bens de consumo.

**Art. 5º** Compete a mesma comissão o desfazimento de bens móveis inservíveis, classificados como irrecuperáveis, a serem baixados por inutilização:

**I** - Catalogar todos os bens inservíveis, com levantamento fotográfico da situação dos bens a serem baixados;

**II** - Compete à Comissão de Desfazimento a seleção dos bens e demais procedimentos que integram os processos de baixa e desfazimento, conforme descritos na IN 03/2016/SEGES/SEAPS;

**III** - Relacionar todos os bens a serem baixados e passar à unidade de patrimônio para baixa no sistema SIGPAT e para a Contabilidade para baixa no sistema FIPLAN.

**Art. 6º** - Determinar a todos os titulares das Unidades Administrativas que ofereçam à Comissão de Inventário os meios, recursos e colaboração indispensáveis para o fiel cumprimento de suas atribuições.

**Art. 7º** Quando convocados os membros da Comissão ficarão à disposição para o desenvolvimento dos trabalhos instituídos nesta Portaria.

**Art. 8º** Estabelecer a data de 20 de novembro do ano corrente, a data limite para a conclusão dos trabalhos.

**Art. 9º** Toda documentação relativa ao inventário físico financeiro realizado, deverá ficar sob a responsabilidade da Coordenadoria de Material e Patrimônio.

**Art. 10º** Toda e qualquer alteração de valores de bens patrimoniais deverá gerar reflexo no Sistema Integrado de Planejamento, Contabilidade e Finanças do Estado de Mato Grosso - FIPLAN.

**Art. 11º** Esta portaria entra em vigor na data de sua publicação, revogando-se as disposições em contrário.

Cuiabá/MT, 18 de junho de 2021.

**MARCELO DE OLIVEIRA E SILVA**

Secretário de Estado de Infraestrutura e Logística  
SINFRA/MT

**PORTARIA Nº 039/2021/GS/SINFRA/MT.****Institui Comissão para realização de Inventário Físico Financeiro, referente aos Bens Imóveis da Secretaria de Estado de Infraestrutura e Logística.**

**O SECRETÁRIO DE ESTADO DE INFRAESTRUTURA E LOGÍSTICA**, no uso das atribuições que lhe confere o art. 71, I, II e IV da Constituição Estadual, e,

**CONSIDERANDO** a Lei Federal nº 4.320 de 17 de março de 1964, que estatui Normas de Direito Financeiro para elaboração e controle dos orçamentos e balanços da União, dos Estados, dos Municípios e do Distrito Federal, em especial seus artigos 83, 89, 94, 95 e 96;

**CONSIDERANDO** o Decreto Estadual nº 5.358 de 25 de outubro de 2002, que disciplina as competências dos órgãos e entidades do Poder Executivo Estadual no tocante a administração dos bens imóveis de propriedade do Estado de Mato Grosso;

**CONSIDERANDO** ainda, a necessidade de regularizar as informações patrimoniais e contábeis dos imóveis sob a responsabilidade desta Unidade Administrativa.

**RESOLVE:**

**Art. 1º** Instituir comissão para realização do Inventário Físico Financeiro dos Bens Imóveis da Secretaria de Estado de Infraestrutura e Logística, conforme Lei Complementar n.º 612/2019.

**Art. 2º** A referida Comissão será composta pelos servidores abaixo descritos, sob a presidência do primeiro:

**Presidente:**

Eneias Fagundes Dias

**Membros:**

Cesar Augusto Bianchi Barreto  
Luiz Carlos Aguiar Moro  
Valdemir de Oliveira Silva  
Marcelo Souza Santana

**Art. 3º** Compete à Comissão de Inventário do órgão ou entidade:

**I** - Solicitar ao setorial de patrimônio, e, caso necessário, às unidades administrativas, as informações sobre todos os imóveis que estejam sob a responsabilidade do órgão ou entidade, sejam eles próprios, locados ou utilizados por cessão ou outro instrumento jurídico, inclusive a informação sobre a existência de instrumento jurídico que autorize a utilização do imóvel, tais como termos de Cessão, Permissão, Comodato e afins;

**II** - Realizar a consolidação das informações encaminhadas pelas unidades administrativas/setorial patrimônio;

**III** - Realizar diligências, sempre que julgar necessário, visando à confirmação de informações;

**IV** - Elaborar planejamento dos levantamentos físicos "in loco", definindo calendário e cronograma para sua execução;

**V** - Informar às unidades administrativas a serem inventariadas o cronograma de execução das atividades;

**VI** - Solicitar do responsável pela unidade, livre acesso a qualquer espaço físico para efetuar o levantamento do imóvel e, quando necessário, auxílio, informações e documentos para melhor identificação do imóvel a ser levantado;

**VII** - Realizar levantamento físico "in loco" e Registro Fotográfico de cada imóvel inventariado;

**VIII** - Realizar consulta à prefeitura local solicitando informações adicionais sobre o imóvel, tais como loteamento no qual o imóvel está implantado, número da quadra, número do lote, número da inscrição imobiliária e a certidão ou documento equivalente com informação do valor venal do imóvel utilizado para fins de cálculo do Imposto Predial e Territorial Urbano - IPTU;

**IX** - Realizar busca cartorária, solicitando certidão atualizada dos registros ou escrituras públicas dos imóveis inventariados;

**X** - Localizar o imóvel inventariado via Google Earth, extraindo imagem e coordenadas da sua localização;

**XI** - Preencher a Ficha de Levantamento Cadastral, identificando a situação ocupacional, cartorial, o estado de conservação, anexando as imagens

do registro fotográfico e imagem extraída do Google para cada imóvel inventariado;

**XII** - Coletar assinatura do responsável pelo acompanhamento da execução dos trabalhos em cada imóvel inventariado e assinar a Ficha de Levantamento Cadastral;

**XIII** - Realizar o cálculo do valor econômico dos imóveis rurais com base na planilha de preço referencial do INCRA, utilizando a Ficha de Informação de Valor;

**XIV** - Criar pasta individualizada para cada imóvel levantado, contendo a certidão atualizada da matrícula do imóvel ou documento que vincule a destinação do imóvel ao órgão ou entidade inventariante ou justificativa da negativa de apresentação de tais documentos, a Ficha de Levantamento Cadastral, o Registro Fotográfico e imagem da localização via Google Earth com sua coordenada geográfica, o Laudo de Avaliação e/ou documento oficial da prefeitura local com a informação do valor venal do imóvel ou a Ficha de Informação de Valor (imóvel rural);

**XV** - Registrar todas as ocorrências na realização dos trabalhos;

**XVI** - Elaborar Relatório Final de Inventário;

**XVII** - Encaminhar Relatório Final de Inventário e pastas individualizadas de cada imóvel inventariado ao setorial de patrimônio do órgão ou entidade, mediante assinatura do Termo de Entrega do Relatório Final do Inventário até o dia 20 de novembro do ano corrente.

**Art. 4º** - Determinar a todos os titulares das Unidades Administrativas que ofereçam à Comissão de Inventário os meios, recursos e colaboração indispensáveis para o fiel cumprimento de suas atribuições.

**Art. 5º** Quando convocados os membros da comissão ficarão à disposição para o desenvolvimento dos trabalhos instituídos nesta Portaria.

**Art. 6º** Estabelecer a data de 20 de novembro do ano corrente, como data limite para a conclusão dos trabalhos.

**Art. 7º** Toda documentação relativa ao inventário físico financeiro realizado deverá ficar sob a responsabilidade do Setor de Patrimônio.

**Art. 8º** Toda e qualquer alteração de valores de bens patrimoniais deverá gerar reflexo no Sistema Integrado de Planejamento, Contabilidade e Finanças do Estado de Mato Grosso - FIPLAN.

**Art. 9º** Esta portaria entra em vigor na data de sua publicação, revogando-se as disposições em contrário.

Cuiabá/MT, 18 de junho de 2021.

**MARCELO DE OLIVEIRA E SILVA**

Secretário de Estado de Infraestrutura e Logística  
SINFRA/MT

#### PORTARIA Nº 074/2021/SAOR/SINFRA

A Secretaria de Estado de Infraestrutura e Logística, no uso de suas atribuições e prerrogativas legais, considerando as disposições da Lei Federal nº. 8666, de 21 de junho de 1993, Seção IV, Art. 67, meio do Secretário Adjunto de Obras Rodoviárias, **ENG.º NILTON DE BRITTO**, respaldado pela Portaria nº 016/2019/GS/SINFRA, de 21 de fevereiro de 2019, RESOLVE:

**Art. 1º** Instituir **Comissão de Recebimento Definitivo** para análise e recebimento da obra executada e finalizada referente ao **Instrumento Contratual nº 039/2020/SINFRA**, firmado com a Empresa **AGRIMAT ENGENHARIA E EMPREENDIMENTOS LTDA.**, cujo objeto é a **Execução dos serviços de implantação e pavimentação do encabeçamento da Ponte sobre o Rio Teles Pires, localizada na Rodovia MT-222, trecho: Sinop - MT- 010, com extensão total de 2,17 km.**

**Art. 2º** Ficam designados para compor a Comissão, os seguintes Engenheiros:

**1. Engº MARCOS GUIMARÃES BANDEIRA - Matrícula nº 82210 - Presidente;**

**2. Engº JORGE LUIZ MOURA MATOS - Matrícula nº 82294, - 1º Membro;**

**3. Engº ULISSES UBIRAJARA NÉSPOLI - Matrícula nº 81470 - 2º Membro.**

**Art. 3º** Os servidores designados deverão quando do término das obras, elaborar o Termo de Recebimento Definitivo, observadas as disposições do Capítulo III, Seção IV da Lei Federal nº 8.666, de 21 de junho de 1993 e demais normas correlatas.

**Art. 4º** Esta portaria entra em vigor a partir da data da sua publicação, retroagindo seus efeitos à 01/06/2021.

Registrada, Publicada, Cumpra-se.

Cuiabá, 18 de Junho de 2021.

**Engº Nilton de Britto**

Secretário Adjunto de Obras Rodoviárias  
SAOR/SINFRA/MT  
(documento original assinado)

## SESP

### SECRETARIA DE ESTADO DE SEGURANÇA PÚBLICA

#### EXTRATO DE TERMO DE COOPERAÇÃO Nº 0123/2021

**DA ESPÉCIE:** Termo de Cooperação que celebram o Estado de Mato Grosso representado pela Secretaria de Estado de Segurança Pública e de outro lado o Município de Vila Rica representado por sua Prefeitura Municipal para os fins que especificam.

**DO OBJETO:** A presente Cooperação por objeto realização da Formação e Capacitação dos Alunos das series iniciais, do 5º ano do ensino fundamental e Palestras para o 7º ano do ensino fundamental e Pais residentes no Município de Vila Rica/MT, no Programa Educacional de Resistência às Drogas - PROERD no Município de Vila Rica /MT.

**DOS RECURSOS:** Para a execução das atividades previstas neste Termo de Cooperação, não haverá repasse de recursos entre as partes.

**DA VIGÊNCIA:** O prazo do presente Termo de Cooperação é de sessenta meses contados a partir da data de assinatura, podendo ser prorrogado por acordo das partes mediante Termo Aditivo, desde que devidamente justificado e solicitados antes de vigência.

**DATA DA ASSINATURA:** 18/06/2021 - **PROCESSO; 102382/2021**

**ASSINAM:** **CARLOS GEORGE DE CARVALHO DAVIM** (Secretário Adjunto de Segurança Pública); **JONILDO JOSÉ DE ASSIS** (Comandante Geral da Polícia Militar); **DANIEL LIPI ALVARENGA** (Comandante Geral Adjunto da PMMT); **ABMAEL BORGES DE OLIVEIRA** (Prefeito Municipal de Vila Rica); **LIDIANE HEIMERDINGER DA SILVA** (Secretária Municipal de Educação).

#### EXTRATO DA PORTARIA Nº 174/2021/GAB/SESP

Extrato da Portaria nº 174/2021/GAB/SESP, por meio da qual **REVOGA-SE** a Portaria nº 142/2021/GAB/SESP, publicada no DOE nº 28.003 em 20/05/2021, e **INSTAURA-SE** PROCESSO ADMINISTRATIVO, com fulcro na Lei nº 7.692/2002, para a apuração de fatos relacionados aos servidores E. A. P. S. e S. A. O., ambos Agentes de Segurança Socioeducativo, visando o ressarcimento ao erário, de acordo com o relatório da UNISECOR/SSE/SESP (autos do processo nº 211864/2020 fls. 134/139), instituindo a Comissão Processante composta pelas servidoras MEIRELUZIA PATRÍCIA DA SILVA, matrícula 233297 e KAROLINE CARLA DIAS ESTRAL CAMARGO, matrícula 232102, membros da Unidade Setorial de Correição do Sistema Socioeducativo sob a presidência da primeira, devendo a conclusão do processo ocorrer no prazo de 30 (trinta) dias, admitindo a prorrogação, observando-se a aplicação dos princípios constitucionais do devido processo legal, do contraditório e da ampla defesa, com base no Art. 5º, inciso LV, da Constituição Federal e no Art. 10, inc. X da Constituição Estadual. Cuiabá-MT, 18 de junho de 2021. **ALEXANDRE BUSTAMANTE DOS SANTOS** (Secretário de Estado de Segurança Pública).

#### EXTRATO DA PORTARIA Nº 175/2021/GAB/SESP

Extrato da Portaria nº 175/2021/GAB/SESP, por meio da qual **SUBSTITUI-SE** as servidoras membros da atual comissão processante MEIRELUZIA PATRÍCIA DA SILVA, matrícula 233297 e KAROLINE CARLA DIAS ESTRAL DE CAMARGO, matrícula 232102, pelos membros da Unidade Setorial de Correição do Sistema Socioeducativo **ANTÔNIO JOSÉ DOS SANTOS** (Presidente), matrícula 225977 e **VITOR PAULO SANTOS DE SOUZA** (Membro/Assistente), matrícula 255685, que passam a compor a Comissão Processante, para dar prosseguimento no Processo Administrativo visando ressarcimento ao erário (Proc. 448121/2015). Cuiabá-MT, 18 de junho de 2021. **ALEXANDRE BUSTAMANTE DOS SANTOS** (Secretário de Estado de Segurança Pública).

**PORTARIA Nº 174/2021/GAB/SESP, de 18 de junho de 2021.**

*Revoga a Portaria nº 142/2021/GAB/SESP. Instaurar Processo Administrativo para ressarcimento ao erário, em decorrência dos fatos indicados nos autos do Proc. nº 211864/2020 e nomeia comissão processante.*

O **SECRETÁRIO DE ESTADO DE SEGURANÇA PÚBLICA**, no uso das atribuições que lhe confere o Art. 71, II e IV da Constituição Estadual e diante do exposto na Lei nº 7.692/2002:

Considerando o teor do que consta nos autos do Proc. nº 211864/2020;

Considerando o Parecer da Procuradoria Geral do Estado nº 482/SGACI/2018, que recomendou o cumprimento do feito retroativo da decisão proferida na Ação Direta de Inconstitucionalidade nº 10000218-04.2018.8.11.0000, considerando o trânsito em julgado da ação;

Considerando a necessidade de revogação da Portaria nº 142/2021/GAB/SESP, publicada no DOE nº 28.003 em 20/05/2021, que instaurou o Processo Administrativo com fulcro na Lei nº 7.692/2002, para ressarcimento ao erário, em decorrência dos fatos indicados nos autos do Proc. nº 211864/2020, em face dos servidores E. A. P. S. e S. A. O., ambos Agentes de Segurança Socioeducativo;

Considerando a necessidade de substituição de membro da Comissão designada, tendo em vista declaração de impedimento nos termos dos §§ 2º e 5º, do art. 73 da LC nº 207/2004 e suspeição nos termos do art. 18, da Lei Estadual nº 7.692/2002 (fl. 146); e

Considerando a necessidade de aplicação dos princípios da Ampla Defesa, Contraditório, Publicidade e Legalidade consubstanciados no Art. 5º, inciso LV, da Constituição Federal, bem como Art. 10, inciso X, da Constituição Estadual,

**RESOLVE:**

**Art. 1º - REVOGAR** a Portaria nº 142/2021/GAB/SESP, publicada no DOE nº 28.003 em 20/05/2021, tornando-a sem efeito em todos os seus termos.

**Art. 2º - DETERMINAR A INSTAURAÇÃO** de PROCESSO ADMINISTRATIVO nos termos da Lei nº 7.692/2002 para ressarcimento ao erário referente aos fatos noticiados nos autos do Proc. nº 211864/2020, em face dos servidores E. A. P. S. e S. A. O., Agentes de Segurança Socioeducativo.

**Art. 3º - Instituir** a Comissão Processante composta pelas servidoras efetivas: MEIRELUZIA PATRÍCIA DA SILVA, matrícula 233297 e KAROLINE CARLA DIAS ESTRAL CAMARGO, matrícula 232102, membros da Unidade Setorial de Correição do Sistema Socioeducativo, para proceder a apuração dos fatos, sob a presidência da primeira.

**Art. 4º - Determinar** o início das atividades a contar da publicação do extrato desta portaria em Diário Oficial do Estado, devendo a conclusão do processo ocorrer no prazo de 30 (trinta) dias, admitindo a prorrogação, quando as circunstâncias o exigirem mediante solicitação, devidamente fundamentada, à autoridade instauradora, em conformidade com a Lei 7.692/2002.

**Art. 5º - Convalidar** todos os atos e prazos processuais realizados nos autos nº 211864/2020 até a presente data.

**Art. 6º - Esta Portaria** entra em vigor na data da publicação do seu extrato.

Registre-se, publique-se o extrato da portaria e CUMPRA-SE.

Cuiabá-MT, 18 de junho de 2021.

ALEXANDRE BUSTAMANTE DOS SANTOS  
Secretário de Estado de Segurança Pública  
Original assinado

**PORTARIA Nº 175/2021/GAB/SESP, de 18 de junho de 2021.**

*Substitui os membros da Comissão Processante nos autos do Proc. nº 448121/2015.*

O **SECRETÁRIO DE ESTADO DE SEGURANÇA PÚBLICA**, no uso das atribuições que lhe confere o Art. 71, II e IV da Constituição Estadual e diante do exposto na Lei Complementar nº 7.692/2002:

Considerando o teor do que consta na Instrução Sumária nº 33/2015 (Proc. nº 448121/2015), referente a apuração de fatos relacionados às atividades do ex-servidor J. H. B., médico psiquiatra contratado, que registrou mais de 60 (sessenta) faltas injustificadas no período de 01/10/2014 à 30/07/2015, sem o devido desconto nos seus proventos, passível de ressarcimento ao erário;

Considerando a Portaria nº 107/2021/GAB/SESP, publicada no D.O.E. nº 27.971 em 01/04/2021 e a Errata da Portaria nº 107/2021/GAB/SESP, publicada no D.O.E. nº 28.010 em 31/05/2021;

Considerando a necessidade de recomposição da Comissão

Processante, conforme expediente às fls. 234 do Proc. 448121/2015; e  
Considerando a necessidade de aplicação dos princípios da Ampla Defesa, Contraditório, Publicidade e Legalidade consubstanciados no Art. 5º, inciso LV, da Constituição Federal, bem como Art. 10, inciso X, da Constituição Estadual,

**RESOLVE:**

**Art. 1º - SUBSTITUIR** as servidoras membros da atual comissão processante MEIRELUZIA PATRÍCIA DA SILVA, matrícula 233297 e KAROLINE CARLA DIAS ESTRAL DE CAMARGO, matrícula 232102, pelos membros da Unidade Setorial de Correição do Sistema Socioeducativo ANTÔNIO JOSÉ DOS SANTOS (Presidente), matrícula 225977 e VITOR PAULO SANTOS DE SOUZA (Membro/Assistente), matrícula 255685, que passam a compor a Comissão Processante para dar prosseguimento no Processo Administrativo visando ressarcimento ao erário (Proc. 448121/2015).

**Art. 2º - Convalidar** os atos e prazos processuais realizados até a presente data.

**Art. 3º - Esta Portaria** entra em vigor na data da publicação do seu extrato.

Registre-se, publique-se o extrato da portaria e CUMPRA-SE.

Cuiabá-MT, 18 de junho de 2021.

ALEXANDRE BUSTAMANTE DOS SANTOS  
Secretário de Estado de Segurança Pública  
Original assinado

**SEDUC****SECRETARIA DE ESTADO DE EDUCAÇÃO****EXTRATO DE TERMO DE DOAÇÃO DE BENS MÓVEIS Nº001/2021/GS/SECRETARIA DE ESTADO DE EDUCAÇÃO/SEDUC**

**DA ESPÉCIE:** Extrato do Termo de Doação dos Bens Móveis, que entre si celebram o Estado de Mato Grosso, através da Secretaria de Estado de Educação - SEDUC MT - (Doador) e a Prefeitura Municipal de Tabaporã-MT (Donatário).

**DO OBJETO:** 1 - O presente Termo tem como objetivo a Doação de 02 (dois) veículos, tipo ônibus escolar, e 01 (um) veículo de passeio para a Prefeitura Municipal de Tabaporã, conforme descrição a seguir:

- 1.1 - Marcopolo Volare W8, ano 2009/2009, cor Amarela, Placa NJG-9224, Renavam 00134421671, Chassi 93PB12E3P9C029419;
- 1.2 - Marcopolo Volare W8, ano 2009/2009, cor Amarela, Placa NJG-9244, Renavam 00134424387, Chassi 93PB12E3P9C029434;
- 1.3 - Megane RENAULT PRI 20S 2005/2005, cor Preta, Placa KAO-8298, Renavam 00860913341, Chassi 8A1LA1D355L617858.

2 - Os bens móveis deste termo deverão ser utilizados segundo sua natureza e destinação, exclusiva para atender as necessidades de Transporte Escolar do município de Tabaporã, aos alunos das redes municipal e estadual de ensino, não sendo em hipótese alguma, admitida, para outras finalidades. Sendo a donatária vedada de dispor, ceder ou transferir os bens doados, no prazo mínimo de 03 (três) anos.

3- A donatária, estando ciente, da possibilidade da doadora, a qualquer momento, realizar fiscalização dos bens móveis constante neste termo. Tendo a possibilidade de, em caso comprovado, que após a liberação destes, não foram cumpridos os compromissos acordados, os mesmos, deverão ser revertidos a doadora, com incidência de juros moratórios.

**DA VIGÊNCIA:** Este Termo de Doação vigora a partir de sua publicação, e de forma definitiva, se forem cumpridos todos as suas cláusulas nele descritas. Devendo os bens serem transferidos mediante órgão de Transito Estadual (DETRAN) no prazo de 120 (cento e vinte) dias.

**ASSINAM:** Alan Rezende Porto - Secretário de Estado de Educação de Mato Grosso e, Sirineu Moleta - Prefeito Municipal de Tabaporã - MT.

**Extrato de Homologação Chamada Pública** A Secretaria De Estado De Educação, De Mato Grosso, torna pública a homologação da **Chamada Pública 02/2021**, realizada pela Câmara de Negócios da alimentação Escolar do **Município de Tangará da Serra/MT**, em estrita conformidade ao Edital e seus anexos. Nos termos da Resolução 26/2013/FNDE, Lei 11.947/2009, Lei 8.666/93, e IN n.º 005/2019, para aquisição de gêneros alimentícios, oriundos da Agricultura Familiar, para o seguinte fornecedor: **a) Cooperativa Dos Produtores Da Agricultura Familiar De Tangará Da Serra E Região - COOPERVIDA, CNPJ n.º 12.556.384/0001-02, R\$ Valor Total R\$ 195.941,42, Ordenador de Despesa, Agna Correa B. Baldissarelli, Tangara da Serra/MT/2021.**

**Extrato de Homologação Pregão Presencial** A Secretaria De Estado De Educação, de Mato Grosso, Torna Pública A Homologação do **Pregão Presencial 003/2021** Realizado Pela Câmara de Negócios da Alimentação Escolar do **Município de Sorriso/MT**, em estrita conformidade estrita ao Edital e seus anexos. Nos termos da Resolução 26/2013/FNDE, Leis 10.520/2002, 8.666/1993 e Decreto 7.217/2006, Instrução Normativa 005/2019/GS/SEDUC/MT, para os registros de preços de gêneros alimentícios, para o seguinte vencedor: **a) Supermercado Zanella - Maicon Zanella e CIA LTDA**. CPNJ: 73.582.942/0001-7, R\$ 40.008,45, **Ordenador de Despesa**, Elionaura Nascimento Ribeiro, Sorriso/MT/2021.

**ATA DE REGISTRO DE PREÇOS 005/2021/SECRETARIA DE ESTADO DE EDUCAÇÃO**

**ATA DE REGISTRO DE PREÇOS:** N° 005/2021/SEDUC  
**PROCESSO N°** 104872/2021/SEDUC.  
**PREGÃO RP N°** 0021/2021/SEDUC.

Pelo presente instrumento, o Estado de Mato Grosso, por meio da SECRETARIA DE ESTADO DE EDUCAÇÃO, localizada na Rua Eng. Edgar Prado Arze, Quadra 01, Lote 05, Setor A - Centro Político Administrativo - Cuiabá/MT, inscrita no CNPJ/MF sob o n°. 03.507.415/0008-10, neste ato representado pelo Secretário de Estado de Educação Senhor **ALAN RESENDE PORTO**, brasileiro, casado, engenheiro, portador da Carteira de Identidade RG n°. 26741539 SEJUSP/MT e inscrito no CPF/MF n°. 012.524.051-11, RESOLVE REGISTRAR OS PREÇOS da(s) empresa(s) relacionada(s), nas quantidades estimadas e indicadas abaixo, de acordo com a classificação obtida em cada lote, atendendo as condições, as especificações técnicas e as propostas ofertadas na licitação regulamentada pelo edital e anexos do PREGÃO ELETRÔNICO RP n° 0021/2021, do tipo MENOR PREÇO POR LOTE, PROCESSO ADMINISTRATIVO n° 104872/2021, independentemente de transcrições, constituindo esta ATA DE REGISTRO DE PREÇOS documento vinculativo e obrigacional às partes.

EMPRESA	EDITORA M.A.S. LTDA
CNPJ	67.404.673/0001-88
ENDEREÇO	Rua Dr. Renato Paes de Barros, 696, conjunto 11 Sala 22, Itaim Bibi, São Paulo - SP
REPRESENTANTE:	EDMAR CESAR FALLEIROS DIOGO - CPF 051.437.006-80
CONTATO (TELEFONE)	(11) 3086-8855

Sujeitam-se as partes às normas constantes da Constituição Federal de 1988, Lei Federal n° 8666/93 e suas eventuais alterações, Lei Federal n° 10.520/02, Decreto Estadual n.º 840/2017 Consolidado, Decreto Federal 10.024/2019, lei Complementar 123/2006 e LC 147/2014, Decreto Estadual n° 8.199/2006 e alterações e Decreto Estadual 635/2007 e, subsidiariamente a Lei n° 8.666/1993, sem prejuízo de outras normas aplicáveis.

**1. DO OBJETO**

1.1. Esta Ata possui o objetivo de Registro de preços para eventual aquisição de Livros paradidáticos de Educação Financeira, para atender às escolas da rede estadual de ensino em Mato Grosso, conforme especificações, quantidades e Local de entrega, discriminadas no Anexo I do Termo de Referência n° 005/2021 e nesta Ata de Registro de Preço.

LOTE 01 - ÚNICO				
Item	Especificação/Marca	Quantidade	Valor Unitário	Valor Total Anual
01	LIVRO: EDUCAÇÃO FINANCEIRA - APRENDENDO A LIDAR COM DINHEIRO: LIVRO DO ESTRUDANTE 9º ANO, 2 EDIÇÃO, PAULO COSTA, BEI EDITORA, ANO 2020.	35.711 UN.	R\$ 70,73	R\$ 2.525.839,03
02	LIVRO - EDUCAÇÃO FINANCEIRA - APRENDENDO A LIDAR COM DINHEIRO: 1ª SÉRIE ENSINO MÉDIO, 2 EDIÇÃO, PAULO COSTA, BEI EDITORA, ANO 2020.	36.950 UN	R\$ 70,73	R\$ 2.613.473,50
VALOR GLOBAL				R\$ 5.139.312,53

**VALOR TOTAL DO REGISTRO DE PREÇOS: R\$ 5.139.312,53 (CINCO MILHÕES, CENTO E TRINTA E NOVE MIL, TREZENTOS E DOZE REAIS E CINQUENTA E TRÊS CENTAVOS).**

1.2. O preço unitário de cada item englobará todas as despesas relativas ao objeto, bem como os respectivos custos diretos e indiretos, incluindo seguro, tributos, remunerações, despesas fiscais e financeiras, benefícios e despesas indiretas (BDI), manuais, transporte, todas as taxas, impostos e quaisquer outras necessárias ao cumprimento do objeto deste registro e não será considerada nenhuma reivindicação adicional de pagamento ou reajustamento de preços.

**2. DA EXPECTATIVA DE FORNECIMENTO**

2.1. Esta Ata de Registro de Preço não gera a obrigação ao órgão gerenciador do Registro de Preços de contratar, possuindo característica de futura e eventual contratação de acordo com os preços, fornecedores beneficiários e condições relacionadas na licitação e propostas apresentadas.

2.2. Consideram-se participantes da Ata de Registro de Preços as Unidades demandantes que responderam à pesquisa de demanda consolidada nos autos, na fase interna da licitação.

2.3. Excepcionalmente a SEDUC poderá remanejar entre os participantes da Ata de Registro de Preços, os quantitativos registrados, desde que devidamente justificado pelo órgão adeso.

**A PRESENTE ATA FOI ASSINADA NO DIA 17 DE JUNHO DE 2021 E POSSUI VIGÊNCIA DE 12 MESES CONTADOS A PARTIR DA DATA DE CIRCULAÇÃO DO DIÁRIO OFICIAL DO ESTADO DE MATO GROSSO.**

  
**ALAN RESENDE PORTO**  
Secretário de Estado de Educação

**INSTRUÇÃO NORMATIVA N° 007/2021/GS/SEDUC/MT.**

**Dispõe sobre a descentralização de recursos destinados às Unidades Escolares da Rede Pública Estadual de Ensino de Mato Grosso, nos termos do Decreto n° 972, de 15 de junho de 2021, e dá outras providências.**

**O SECRETÁRIO DE ESTADO DE EDUCAÇÃO**, no uso das atribuições legais que lhe confere o artigo 71, II, da Constituição Estadual e, Considerando a Lei Estadual n° 7.040, de 1º de outubro de 1998 e suas alterações posteriores;

Considerando o Decreto n° 972, de 15 de junho de 2021, que regulamenta o repasse automático e sistemático de recursos financeiros às unidades escolares da rede pública estadual de ensino;

Considerando a Lei Federal n° 8.666, de 21 de junho de 1993, que institui normas para licitações e contratos da Administração Pública;

Considerando o Decreto Estadual n° 840, de 10 de fevereiro de 2017, que regulamenta as modalidades licitatórias vigentes, as aquisições de bens, contratações de serviços, locações de bens móveis, imóveis e o Sistema de Registro de Preço no Poder Executivo Estadual, dispõe sobre a concessão de tratamento diferenciado e simplificado às microempresas e empresas de pequeno porte nas licitações públicas no âmbito da Administração Pública Estadual;

Considerando a Lei Federal n° 14.133 de 1º de abril de 2021, que trata de Licitações e Contratos Administrativos;

Considerando a Instrução Normativa Conjunta SEPLAN/SEFAZ/CGE n° 01, de 17 de março de 2016, que estabelece as diretrizes, normas e procedimentos para celebração de parcerias entre a administração pública estadual e as organizações da sociedade civil dispõe;

Considerando Decreto n° 723, de 24 de novembro de 2020, que dispõe sobre processo de matrículas e de formação de turmas na Educação Básica, nas Unidades Escolares da Rede Pública Estadual de Ensino de Mato Grosso.

**RESOLVE:**

**CAPÍTULO I**

**DO OBJETO**

**Art. 1º** Esta Instrução Normativa estabelece procedimentos para a descentralização de recursos financeiros destinados às Unidades Escolares - Conselhos Deliberativos da Comunidade Escolar - CDCE's

da rede pública estadual para execução do Projeto Político Pedagógico - PPP-SEDUC.

§ 1º Para fins de entendimento e aplicação desta instrução normativa, considera-se o Projeto Político Pedagógico o instrumento que define e organiza as atividades e os projetos educativos necessários ao processo de ensino e aprendizagem.

§ 2º O PPP deverá reunir ações que devem ser executadas durante o exercício, cuja execução deve ser objeto de acompanhamento permanente pelo CDCE.

## CAPITULO II

### DOS RECURSOS

**Art. 2º** A transferência dos recursos de que trata a presente Instrução Normativa se dará de forma automática, em conta específica aberta pelo CDCE da Unidade Escolar sem a necessidade de celebração de termo de convênio ou instrumento congênere.

§ 1º Os recursos financeiros da unidade escolar serão depositados, em 02 (duas) parcelas, conforme § 1º, do Art. 6º, desta instrução normativa, em conta específica a ser mantida em estabelecimento de crédito, onde houver.

§ 2º A movimentação dos recursos é feita mediante o uso de cheques nominais pelo Presidente, Tesoureiro e Diretor da escola ou pelo uso do cartão magnético bancário, pagamento instantâneo via PIX ou sistema gerenciador financeiro da respectiva instituição bancária, a ser efetuado pelo Presidente ou Tesoureiro do CDCE.

§ 3º A formulação, execução, revisão e prestação de conta devem estar em observância às normas vigentes e aos requisitos ora estabelecidos.

§ 4º Será permitida a existência, em caixa, de numerário em espécie, até o limite de 01 (um) salário mínimo, para atender às despesas de pronto pagamento, de acordo com o estabelecido no § 2º, do Art.43, da lei estadual nº 7.040/98.

§ 5º A execução das despesas, nos termos do § 4º, deste artigo, estão sujeitas aos documentos de comprovações de despesas requeridos para o restante do recurso.

## CAPITULO III

### DA DESTINAÇÃO DOS RECURSOS

**Art. 3º** Os recursos descentralizados são destinados à aplicação nas seguintes despesas:

I - despesas com aquisição de materiais de uso contínuo, de escritório, limpeza, sanitização e desinfecção, entre outros itens afins;

II - despesas com prestação de serviços de terceiros, pessoa física, inclusive encargos;

III - despesas com prestação de serviços de terceiros, pessoa jurídica;

IV - recursos destinados às despesas com transporte, hospedagem e alimentação da equipe unidade escolar, quando no suporte técnico às salas anexas e nas ações de formação continuada.

V - aquisição de uniformes aos profissionais da nutrição escolar e limpeza da escola;

VI - ressarcimento de despesas comprovadamente realizadas no desempenho das atividades voluntárias;

VII - aquisição de gêneros alimentícios para custeio dos projetos executados na unidade escolar ou pela unidade escolar;

VIII - aquisição de materiais e uniformes esportivos para as escolas vocacionadas ao esporte;

IX - pagamento de tributos, tarifas bancárias, taxas de cartório, faturas de telefone quando não integrada ao serviço de internet, bem como, sendo admitidos, pagamentos de multas, juros ou correção monetária quando decorrerem de quitação de obrigação tributária acessória.

§ 1º As despesas relativas aos serviços de água e esgotamento sanitário serão realizadas de forma direta pela Secretaria de Estado de Educação, por meio da Secretaria Adjunta Administração Sistêmica.

§ 2º As despesas decorrentes de serviços de acesso à internet serão custeadas com recursos específicos a serem definidos em instrumento normativo próprio, sob responsabilidade da Secretaria Adjunta de Infraestrutura e Patrimônio.

§ 3º Para regularização do CDCE junto ao Cartório o diretor da

unidade escolar poderá solicitar recursos à Secretaria Adjunta de Gestão Educacional - SAGE / SEDUC, sob regime de adiantamento, conforme prevê o Decreto Nº20, de 05 de fevereiro de 1999, que "Dispõe sobre o regime de adiantamento na Administração Direta e Indireta".

## CAPITULO IV

### DOS CÁLCULOS DOS RECURSOS

**Art. 4º** Os recursos financeiros a serem repassados a cada CDCE serão calculados tomando-se como parâmetro as matrículas devidamente inseridas no sistema SigEduca, módulo GED, classificados em faixas de acordo com o seguinte:

I - escolas que atendem até 100 (cem) alunos, receberão R\$ 7.941,24 (sete mil e novecentos e quarenta e um e vinte quatro reais) por parcela, totalizando o valor de R\$ 15.882,48 (quinze mil e oitocentos e oitenta e dois reais e quarenta e oito centavos) por ano;

II - escolas que atendem de 101 (cento e um) a 200 (duzentos) alunos, receberão R\$ 12.205,98 (doze mil, duzentos e cinco reais e noventa e oito centavos) por parcela, totalizando o valor de R\$ 24.411,96 (vinte e quatro mil, quatrocentos e onze reais e noventa e seis centavos) por ano;

III - escolas que atendem de 201 (duzentos e um) a 300 (trezentos) alunos, receberão R\$ 22.353,12 (vinte e dois mil, trezentos e cinquenta e três reais e doze centavos) por parcela, totalizando o valor de R\$ 44.706,24 (quarenta e quatro mil, setecentos e seis reais e vinte e quatro centavos) por ano;

IV - escolas que atendem de 301 (trezentos e um) a 400 (quatrocentos) alunos, receberão R\$ 25.882,56 (vinte e cinco mil, oitocentos e oitenta e dois reais e cinquenta e seis centavos) por parcela, totalizando o valor de R\$ 51.765,12 (cinquenta e um mil, setecentos e sessenta e cinco reais e doze centavos) por ano;

V - escolas que atendem de 401 (quatrocentos e um) a 500 (quinhentos) alunos, receberão R\$ 29.412,00 (vinte e nove mil, quatrocentos e doze reais) por parcela, totalizando o valor de R\$ 58.824,00 (cinquenta e oito mil, oitocentos e vinte quatro reais) por ano;

VI - escolas que atendem de 501 (quinhentos e um) a 600 (seiscentos) alunos, receberão R\$ 32.941,44 (trinta e dois mil, novecentos e quarenta e um reais e quarenta e quatro centavos) por parcela, totalizando o valor de R\$ 65.882,88 (sessenta e cinco mil, oitocentos e oitenta e dois reais e oitenta e oito centavos) por ano;

VII - escolas que atendem de 601 (seiscentos e um) a 700 (setecentos) alunos, receberão R\$ 36.470,88 (trinta e seis mil, quatrocentos e setenta reais e oitenta e oito centavos) por parcela, totalizando o valor de R\$ 72.941,76 (setenta e dois mil, novecentos e quarenta e um reais e setenta e seis centavos) por ano;

VIII - escolas que atendem de 701 (setecentos e um) a 800 (oitocentos) alunos, receberão R\$ 40.000,32 (quarenta mil e trinta e dois centavos) por parcela, totalizando o valor de R\$ 80.000,64 (oitenta mil e sessenta e quatro centavos) por ano;

IX - escolas que atendem acima de 801 (oitocentos e um) alunos, receberão R\$ 100,00 (cem reais) por aluno/ano.

§ 1º Escolas que oferecem exclusivamente o Ensino de Educação Especial receberão R\$ 450,00 (quatrocentos e cinquenta reais) por aluno/ano.

§ 2º As Escolas de Ensino em Tempo Integral receberão o dobro do valor, por aluno, de acordo com o estabelecido nos incisos de I a IX.

## CAPITULO V

### DA REVISÃO NOS VALORES

**Art. 5º** A Secretaria de Estado de Educação por meio da Secretaria Adjunta de Gestão Educacional - SAGE, fica autorizada a rever os valores das parcelas nos seguintes casos:

I - constatado o aumento ou a diminuição do número de alunos pelo monitoramento do sistema SigEduca, módulo GED;

II - verificado o aumento ou a diminuição da receita orçamentária e financeira da Secretaria de Estado de Educação;

III - financiamento de ações pedagógicas que ultrapassem o valor repassado, devidamente comprovado e aprovado pela Secretaria Adjunta de Gestão Educacional - SAGE/ SEDUC e incluída no PPP.

IV - atendimento de situações emergenciais, devidamente comprovada e aprovada pela Secretaria Adjunta de Gestão Educacional - SAGE/ SEDUC.

## CAPITULO VI

### DOS PRAZOS DE EXECUÇÃO DOS RECURSOS

**Art. 6º** Os recursos deverão ser executados e as notas fiscais lançadas no sistema online da Secretaria de Estado de Educação em, no máximo, 180 (cento e oitenta) dias após o recebimento da parcela.



§ 1º As parcelas serão transferidas, durante o ano corrente, de acordo com o seguinte:

- I - 1ª Parcela até o último dia útil do mês de fevereiro;
- II - 2ª Parcela até o último dia útil do mês de agosto.

§ 2º A execução dos recursos, transferidos nos moldes do art. 4º desta Instrução Normativa, deverá ocorrer até 31 de dezembro do ano em que tenha sido efetivado o respectivo crédito nas contas correntes específicas do CDCE.

§ 3º Excepcionalmente, existindo saldo remanescente no final do exercício corrente, estes devem ser reprogramados para execução até o final do 1º trimestre do exercício seguinte.

**Art. 7º** Os recursos, enquanto não utilizados na sua finalidade, deverão ser obrigatoriamente aplicados em caderneta de poupança aberta especificamente para o programa.

§ 1º Quando a previsão do seu uso for igual ou superior a um mês, o recurso poderá ser aplicado em fundo de aplicação financeira de curto prazo ou operação de mercado aberto lastreada em títulos da dívida pública.

§ 2º O produto das aplicações financeiras deverá ser obrigatoriamente computado a crédito da conta específica e ser aplicado exclusivamente, nas finalidades definidas nos incisos de I a VIII, do Art. 3º, desta Instrução Normativa, ficando sujeito às mesmas condições de prestação de contas exigidas para os recursos transferidos.

## CAPITULO VII

### DAS DISPOSIÇÕES FINAIS E TRANSITÓRIAS

**Art. 8º** Em caráter excepcional, junto com a parcela a ser encaminhada no mês de junho/2021, fica autorizado o repasse de até R\$18,00 (dezoito) reais por aluno às Unidades Escolares para atendimento das despesas com serviços de manutenção e pequenos reparos.

**Art. 9º** Os repasses financeiros às unidades escolares recém-criadas da Rede Estadual de Ensino que não possuem Unidade Executora própria, permanecerão na forma do disposto na PORTARIA Nº 039/2016/GS/SEDUC/MT.

**Art. 10** A SEDUC poderá exigir a devolução de recursos mediante notificação direta ao CDCE, em cuja notificação constarão os valores a serem restituídos, acrescidos, quando for o caso, de juros e correção monetária, nas seguintes hipóteses:

- I - ocorrência de depósitos indevidos, pela SEDUC, na conta específica do programa;
- II - extinção da escola;
- III - determinação do Poder Judiciário ou requisição do Ministério Público;
- IV - mudança equivocada de agência bancária;
- V - verificação de irregularidades na execução dos recursos; e
- VI - configuração de situações que inviabilizem a execução dos recursos pelo CDCE.

**Art. 11** Esta Instrução Normativa entra em vigor na data de sua publicação, revogando a Instrução Normativa nº 004/2017/GS/SEDUC/MT, de 03 de abril de 2017.

Cuiabá-MT, 17 de junho de 2021

  
ALAN RESENDE PORTO  
Secretário de Estado de Educação

## LAUDA 038

**ERRATA** da Lauda 036 de 2021, publicada no Diário Oficial nº 28.022, com publicação em 17/06/2021 - página 28.

## EXTRATO DO TERMO DE COOPERAÇÃO Nº 0477-2017

**Onde se lê:** Assinatura: 25/05/2020

**Leia-se:** Assinatura: 08/06/2021

## SETASC

### SECRETARIA DE ESTADO DE ASSISTÊNCIA SOCIAL E CIDADANIA

#### EXTRATO DO TERMO DE FOMENTO Nº 0222-2021 SETASC/MT.

**PARTES:** Secretaria de Estado de Assistência Social e Cidadania - SETASC (CNPJ: 03.507.415/0009-00) e a Associação Matogrossense de Pesquisa e Apoio à Adoção - AMPARA (CNPJ: 10.718.071/0001-88).

**PROTOCOLO:** 149245/2020.

**OBJETO:** O presente Termo de Fomento tem por finalidade promover ações para o cumprimento dos direitos das crianças e dos adolescentes, em especial o direito à convivência familiar e comunitária, trabalhando para minorar o número de crianças e adolescentes em acolhimento, minimizar vulnerabilidades e ainda corroborar com uma nova cultura de adoção que rompa com os mitos, preconceitos e práticas ilegais ainda existentes.

**VALOR DO REPASSE:** R\$ 100.000,00 (Cem mil reais);

**ÓRGÃO/UNIDADE:** SETASC - 22101

**PROGRAMA:** 512 - Proteção social e fortalecimento do Sistema Único de Assistência Social - SUAS.

**PROJETO/ATIVIDADE:** 2664 - Apoio aos municípios e entidades para a promoção de ações sociais.

**FONTE:** 100

**ELEMENTOS DE DESPESA:** 44.50.41

**EMPENHO:** 22101.0001.20.00098-8 **DATA:** 16/12/2020

**EMENDA PARLAMENTAR Nº:** 268 - Deputado Estadual Carlos Avalone.

**ASSINATURA:** 17/06/2021.

**VIGÊNCIA:** 30/09/2022.

**ASSINAM:** Rosamaria Ferreira de Carvalho - Secretária de Estado de Assistência Social e Cidadania - SETASC e Dayse Anne Marklew Guillem - Presidente da Associação Matogrossense de Pesquisa e Apoio à Adoção - AMPARA.

  
ROSAMARIA FERREIRA DE CARVALHO  
Secretária de Estado de Assistência Social e Cidadania

#### EXTRATO DE TERMO DE DOAÇÃO

**DOADOR:** Estado de Mato Grosso, por intermédio da Secretaria de Estado de Assistência Social e Cidadania - SETASC

**DONATÁRIA:** Prefeitura Municipal de CAMPO NOVO DO PARECIS

**OBJETO:** Doação de 02 veículos automotores, 01 computador e 06 máquinas de costura, conforme descrição abaixo:

**02 veículos automotores, sendo:**

01 Uno Mille Economy 1.0 PLACA NJV7385 ANO/FAB 2010/2011 CHASSI 9BD15822AB6474015

01 Uno Mille Economy 1.0 PLACA OBS9255 ANO/FAB 2013/2013 CHASSI 9BD15822AD6843892

**01 computador, com as seguintes especificações técnicas:** Monitor Philips 18,5 - computador Leader Smart II Dual Core - gabinete 4 baias tc6103- Bk Silver, placa mãe GIGABYTE Ga- G31m-esl2- processador Intel Dual Core E5400 2.7GHZ - memória de 2GB Ddrii 800GHZ - HD 160 DVD RW - leitor e cartões, teclado ABNT2- mouse óptico, caixa de som.

**06 máquinas de costura, sendo:**

01 Galoneira Industrial

04 Retas industriais

01 Overlock industrial

**Data da Assinatura:** 16 de Junho de 2021.

**Assinam:** ROSAMARIA FERREIRA DE CARVALHO - Secretária de Estado de Assistência Social e Cidadania - SETASC e Prefeito do Município.

Nº TERMO DOAÇÃO MUNICIPIO

04

CAMPO NOVO DO PARECIS

PREFEITO

RAFAEL MACHADO

## PORTARIA Nº 063/2021/SETASC/MT.

A SECRETÁRIA DE ESTADO DE ASSISTÊNCIA SOCIAL E CIDADANIA, no uso de suas atribuições que lhe confere o artigo 71, II da Constituição do Estado de Mato Grosso e;

Considerando a Lei 13.019/2014, alterada pela Lei 13.204/2015 e Instrução Normativa Conjunta SEPLAN/SEFAZ/CGE nº. 01, de 17 de março de 2016.

**RESOLVE:**

Art. 1º Designar os servidores abaixo como Gestor / Fiscais do Termo de Fomento nº 0222-2021:

**Gestor: Danny de B. Q. Rocha - Matrícula nº 257083**

**Fiscal: Danieli Campos Cavalcante - Matrícula nº 202272**

**Suplente: Eliana Cristina Teixeira da Silva - Matrícula nº 60002**

Art. 2º Esta Portaria entra em vigor na data da sua publicação.

Publique-se, registre-se e cumpra-se.

Cuiabá, 21 de junho de 2021.

**SECITEC****SECRETARIA DE ESTADO DE CIÊNCIA, TECNOLOGIA E INOVAÇÃO****EXTRATO DO CONTRATO Nº 012/2021/SECITECI/MT****Processo:**

**I - Partes: 158212/2021.**

Contratante: **SECITECI/MT**

Contratada: **INDÚSTRIA D' EVENTOS LTDA**

**CNPJ: 04.201.600/0001-79**

**II - Objeto:** Contratação de Empresa Especializada em Assessoria e Organização de Eventos, para Realização do Evento "Cidades Inovadoras".

**III - Modalidade:** Pregão Eletrônico nº 003/2021.

**IV - Empenho: 261010001210003311**

**V - Vigência:** O contrato terá vigência a contar da sua assinatura e terá validade por 12 meses prorrogáveis por igual período. (17/06/2021 - 17/06/2022).

**VI - Valor Total:** R\$ 71.500,00 (setenta e um mil e quinhentos reais).

**PORTARIA Nº 091/2021/SECITECI/MT**

**O SECRETÁRIO DE ESTADO DE CIÊNCIA, TECNOLOGIA E INOVAÇÃO**, no uso de suas atribuições legais e conforme disposto no art. 67 da Lei nº 8.666/93 e art. 99, parágrafo 3º inciso I do Decreto Estadual nº 840/2017.

**RESOLVE:**

**Art. 1º** Designar o servidor abaixo relacionado para responder pelo acompanhamento e pela fiscalização do recebimento do bem, conforme tabela a seguir:

EMPRESA	OBJETO	FISCAL
INDÚSTRIA D' EVENTOS LTDA CNPJ: 04.201.600/0001-79	Contratação de Empresa Especializada em Assessoria e Organização de Eventos, para realização do Evento "Cidades Inovadoras".	Titular: Marilene Borges da Silva Passos Matrícula: 299095  Suplente: Fabiana Pereira Vilacian Matrícula: 118725

**Art. 2º** A execução da Ordem de Fornecimento deverá ser acompanhada e fiscalizada pelo representante da Administração neste ato designado, permitida a contratação de terceiros para assisti-lo e subsidiá-lo de informações pertinentes a essa atribuição.

§ 1º O representante da Administração anotará em registro próprio todas as ocorrências relacionadas com a execução do contrato, determinando o que for necessário à regularização das faltas ou defeitos observados.

§ 2º As decisões e providências que ultrapassem a competência do representante deverão ser solicitadas a seus superiores em tempo hábil para a adoção das medidas convenientes.

Publique-se, Registre-se, Cumpra-se.

Cuiabá-MT, 18 de junho de 2021.

**NILTON BORGES BORGATO**

Secretário de Estado de Ciência, Tecnologia e Inovação

**PORTARIA N.º93/2021/SECITECI/MT**

**O SECRETÁRIO DE ESTADO DE CIÊNCIA, TECNOLOGIA E INOVAÇÃO**, no uso de suas atribuições e prerrogativas legais, conferidas pelo Art. 71, VIII da Constituição Estadual de Mato Grosso;

Considerando, o princípio da eficiência na Administração Pública, que recomenda a adoção de medidas que assegurem a continuidade na execução dos atos administrativos; e

Considerando que o Secretário de Estado NILTON BORGES BORGATO, estará de viagem à serviço da Secretaria de Estado de Ciência e Tecnologia no período de 21/06/2021 a 25/06/2021.

**RESOLVE:**

**Art. 1º** - Designar o servidor **DJALMA SILVESTRE FERNANDES**, Secretário Adjunto de Administração Sistemática, nomeado por meio do Ato nº. 1.001/2019, publicado no Diário Oficial em 15 de fevereiro de 2019, a praticar os seguintes atos administrativos inerentes a função de titular da Secretaria de Estado de Ciência, Tecnologia e Inovação:

- I. Decidir, em despacho motivado e conclusivo, sobre assuntos de competência do titular do órgão;
- II. Atender prontamente a requisições e pedidos de informação do Judiciário e do Legislativo ou para fins de processos administrativos;
- III. Expedir Portarias e Atos normativos sobre a organização administrativa interna da Secretaria de Ciência, Tecnologia e Inovação, no âmbito de sua competência;
- IV. Referendar atos, contratos, convênios e outros ajustes em que a Secretaria de Ciência, Tecnologia e Inovação seja parte, ou interveniente, e ainda finalizá-los quando tiver competências delegadas autorizando a liberação de recursos oriundos desses acordos, inclusive as transferências federais;
- V. Autorizar a expedição de certidões e atestados relativos a assuntos da Secretaria de Ciência, Tecnologia e Inovação.
- VI. Proceder os necessários encaminhamentos ao Conselho de Desenvolvimento Econômico - CONDES, e à Procuradoria Geral do Estado- PGE, a fim de proporcionar o perfeito prosseguimento dos processos administrativos em andamento.

**Art.2º** Esta portaria entra em vigor na data de sua publicação.

Registre-se, Publique-se, Cumpra-se.

Cuiabá-MT, 18 de junho de 2021

**NILTON BORGES BORGATO**

Secretário do Estado de Ciência, Tecnologia e Inovação - SECITECI

(Original assinado)

**SES****SECRETARIA DE ESTADO DE SAÚDE****AVISO DE LICITAÇÃO**

**PREGÃO ELETRÔNICO Nº 045/2021/SES/MT**

**Processo n. 34265/2021**

A Secretaria de Estado de Saúde do Estado de Mato Grosso torna público que realizará a licitação em epígrafe, conforme indicado abaixo.

**DATA DE CADASTRAMENTO DE PROPOSTAS:** a partir do dia 21/06/2021 até às 08h59min do dia 05/07/2021 (horário de Brasília).

**DATA DE ABERTURA DA SESSÃO E PROPOSTAS:** a partir das 09h00min do dia 05/07/2021 (horário de Brasília).

**Objeto:** "Aquisição de veículos tipo motocicleta para utilizar como **MOTOLÂNCIA** para atender as necessidades do Serviço de Atendimento Móvel de Urgência - SAMU".

O Edital está disponível no Portal de Aquisições (link:www.comprasgovernamentais.gov.br), onde será realizada a sessão pública e todas as operações relativas ao certame. E no site da Secretaria de Estado de Saúde Link: <http://www.saude.mt.gov.br/licitacao-editais>. Contato: E-mail [pregao02@ses.mt.gov.br](mailto:pregao02@ses.mt.gov.br) e (65) 3613-5410 - Coordenadoria de Aquisições.

Cuiabá-MT, 18 de junho de 2021.

**Kelly Fernanda Gonçalves**  
Pregoeira Oficial -SES/MT  
(Original Assinado nos Autos)

**RESULTADO FINAL DE LICITAÇÃO**  
**PREGÃO ELETRÔNICO N. 016/2021**  
**Processo n.º 152996/2020**

A SECRETARIA DE ESTADO DE SAÚDE DE MATO GROSSO, através de sua Pregoeira, nomeada pela Portaria n. 310/2020/GBSES publicada em 08/09/2020, torna público o resultado da licitação em epígrafe, cuja sessão ocorreu no dia 31/03/2021, sendo o OBJETO: "Registro de Preço para futura e eventual aquisição de medicamentos, para atender a demanda de medicamentos e insumos para o Sistema Prisional de Mato Grosso". Nos seguintes termos:

EMPRESA VENCEDORA	ITEM	QTD	UNID	MARCA	VALOR UNIT. R\$	VALOR TOTAL R\$
INOVAMED HOSPITALAR LTDA. CNPJ 12.889.035/0001-02	01	15.000	CP	CIMED	R\$ 0,22	R\$3.300,00
	02	600	BS	CIMED	R\$ 2,31	R\$1.386,00
	13	40.000	CP	CIMED	R\$ 1,25	R\$50.000,00
	15	2.000	FR	TEUTO	R\$ 7,60	R\$15.200,00
	19	90.000	CP	TEUTO	R\$ 0,16	R\$14.400,00
	40	2.000	FR	TEUTO	R\$ 0,51	R\$ 1.020,00
	42	60.000	AM	CIMED	R\$ 0,05	R\$ 3.000,00
	44	15.000	CP	TEUTO	R\$ 0,12	R\$ 1.800,00
	47	70.000	CP	TEUTO	R\$ 0,06	R\$ 4.200,00
	56	150	FR	TEUTO	R\$ 2,72	R\$ 408,00
	57	200	FR	TEUTO	R\$ 5,16	R\$ 1032,00
	71	3.000	CP	SANVAL	R\$ 0,48	R\$ 1.440,00
	78	500	FR	PRATI DONADUZZI	R\$ 4,28	R\$ 2.140,00
	79	5.000	BS	HIIPOLABOR	R\$ 1,74	R\$ 8.700,00
87	20.000	CP	SANVAL	R\$ 0,07	R\$ 1.400,00	
90	1.000	AM	SANVAL	R\$ 1,80	R\$ 1.800,00	
GOLDENPLUS - COMÉRCIO DE MEDICAMENTOS E PRODUTOS HOSPITALARES LTDA. CNPJ 17.472.278/0001-64	03	40.000	CP	MEDQUIMICA	R\$ 0,04	R\$ 1.600,00
	46	20.000	CP	MEDQUIMICA	R\$ 0,37	R\$ 7.400,00
	63	15.000	CP	NOVA QUIMICA	R\$ 0,89	R\$ 13.350,00
	64	35.000	CP	VITAMEDIC	R\$ 0,70	R\$ 24.500,00
	68	160.000	CP	E.M.S	R\$ 0,08	R\$ 12.800,00
	73	1.500	AM	SANTISA	R\$ 0,56	R\$ 840,00
DIMASTER - COMÉRCIO DE PRODUTOS HOSPITALARES LTDA CNPJ 02.520.829/0001-40	04	5.000	CM	NATULAB	R\$ 0,04	R\$ 200,00
	07	20.000	CP	PRATI DONADUZZI	R\$ 0,29	R\$ 5.800,00
	14	1.500	FR	GLENMARK	R\$ 28,24	R\$ 42.360,00
	17	7.000	CP	CRISTALIA	R\$ 0,21	R\$ 1.470,00
	24	10.000	CP	PRATI DONADUZZI	R\$ 0,20	R\$ 2.000,00
	48	15.000	CP	HIPOLABOR	R\$ 0,06	R\$ 900,00
	74	800	BS	PRATI DONADUZZI	R\$4,54	R\$3.632,00
	83	180.000	CP	PRATI DONADUZZI	R\$ 0,09	R\$ 16.200,00
CIENFIFICA MEDICA HOSPITALAR LTDA. CNPJ 07.847.837/0001-10	05	8.000	CP	ABBOTT	R\$ 0,50	R\$ 4.000,00
	16	800	AM	UNIÃO QUIMICA	R\$ 7,04	R\$ 5.632,00
	36	60.000	CP	GEOLAB	R\$ 0,05	R\$ 3.000,00
MMH MED COMERCIO DE PRODUTOS HOSPITALARES LTDA -ME. CNPJ 21.484.336/0001-47	06	10.000	AM	EQUIPLEX	R\$ 0,25	R\$ 2.500,00
	28	5.000	FR	EQUIPLEX	R\$ 2,00	R\$ 10.000,00
	96	100	FR	EQUIPLEX	R\$ 2,75	R\$ 275,00
PRÓMERCANTIL LTDA. CNPJ: 19.756.096/0001-40	08	50	CX	ITAJA	R\$ 63,55	R\$ 3.177,50
	82	8.000	CP	BLAU	R\$ 0,34	R\$ 2.720,00
CIAMED DISTRIBUIDORA DE MEDICAMENTOS LTDA CNPJ: 05.782.733/0001-49	10	30.000	CP	GLAXO	R\$ 0,60	R\$ 18.000,00
	94	1.500	FR	GLAXO	R\$ 7,65	R\$ 11.475,00
GEORGINE PRODUTOS HOSPITALARES EIRELI. CNPJ 10.596.721/0001-60	11	130.000	CP	UNICHEM	R\$ 0,18	R\$ 23.400,00
	21	90.000	CM	ABL	R\$ 0,29	R\$ 26.100,00
	22	2.500	AM	ABL	R\$ 5,80	R\$ 14.500,00
MED VITTA COMÉRCIO DE PRODUTOS HOSPITALARES LTDA. CNPJ 28.418.133/0001-00	25	15.000	CP	UNIÃO QUIMICA	R\$ 1,03	R\$ 15.450,00
	30	15.000	CM	UNIÃO QUIMICA	R\$ 0,27	R\$ 4.050,00
	31	200	AM	UNIÃO QUIMICA	R\$ 6,68	R\$ 1.336,00
	54	200	AM	UNIÃO QUIMICA	R\$6,43	R\$ 1.286,00
DIMEVA DISTRIBUIDORA E IMPORTADORA LTDA. CNPJ 76.386.283/0001-13	26	500	FR	HIPOLABOR	R\$ 1,65	R\$ 825,00
	43	11.200	DR	BIOLAB	R\$ 0,08	R\$ 896,00
	62	150	FR	HIPOLABOR	R\$ 0,82	R\$ 123,00
CONQUISTA DISTRIBUIDORA DEV MEDICAMENTOS E PRODUTOS HOSPITALARES EIRELI. CNPJ 12.418.191/0001-95	60	160.000	CM	ALGY - FLANDERIL	R\$ 0,12	R\$ 19.200,00

DROGAFONTE LTDA. CNPJ 08.778.201/0001-26	35	3.000	FR	GEOLAB	R\$ 1,10	R\$ 3.300,00
	37	90.000	CM	LEGRAND	R\$ 0,07	R\$ 6.300,00
	53	35.000	CP	CRISTALIA	R\$ 0,20	R\$ 7.000,00
	76	2.000	BS	HIPOLABOR	R\$ 5,00	R\$ 10.000,00
	80	250	AM	MABRA	R\$ 13,00	R\$ 3.250,00
	86	15.000	CM	BRAINFARMA	R\$ 0,16	R\$ 2.400,00
PROMEFARMA MEDICAMENTOS E PRODUTOS E PRODUTOS HOSPITALARES LRDA CNPJ 81.706.251/0001-98	32	7.000	BS	GREENPHARMA	R\$ 0,96	R\$ 6.720,00
	41	250.000	CP	GREENPHARMA	R\$ 0,11	R\$ 27.500,00
	70	70.000	CP	MERCK	R\$ 0,08	R\$ 5.600,00
	72	30.000	CP	BELFAR	R\$ 0,11	R\$ 3.300,00
SOMA/PR COMÉRCIO DE PRODUTOS HOSPITALARES LTDA. CNPJ 00.656.468/0001-39	50	40.000	CP	MEDQUIMICA	R\$ 0,30	R\$ 1.200,00
	69	200	SR	E.M.S.	R\$ 15,00	R\$ 3.000,00
STOCK MED PRODUTOS MÉDICO HOSPITALARES LTDA. CNPJ 06.106.005/0001-80	99	20.000	CP	VITAMED	R\$ 0,04	R\$ 800,00

ITENS FRACASSADO: 09, 12, 18, 20, 23, 27, 29, 34, 38, 39, 45, 51, 52, 55, 58, 61, 65, 66, 67, 75, 77, 81, 84, 85, 88, 89, 93, 95, 97 e 98.

ITENS DESERTOS: 33,49, 59, 92 e 100.

Cuiabá-MT, 07 de junho de 2021.

Ideuzete Maria da Silva  
Pregoeira Oficial - SES/MT

**TERMO DE HOMOLOGAÇÃO  
PREGÃO ELETRÔNICO Nº 016/2021**

O SECRETÁRIO DE ESTADO DE SAÚDE DE MATO GROSSO, no uso de suas atribuições **HOMOLOGA** o resultado do procedimento licitatório Pregão Eletrônico n. 016/2021, processo n. **152996/2020**, cujo objeto consiste no objeto "**Registro de Preço para futura e eventual aquisição de medicamentos, para atender a demanda de medicamentos e insumos para o Sistema Prisional de Mato Grosso**".

Cuiabá-MT, 07 de junho de 2021.

**GILBERTO GOMES DE FIGUEIREDO**  
Secretário de Estado de Saúde

**PORTARIA Nº 309/2021/GBSES**

**Altera e acrescenta dispositivos à Portaria nº 243/2021/GBSES que dispõe sobre a instituição da Comissão e Subcomissões de Desfazimento de bens móveis inservíveis, classificados como irrecuperáveis a serem baixados da Secretaria de Estado de Saúde.**

O SECRETÁRIO DE ESTADO DE SAÚDE DO ESTADO DE MATO GROSSO, no uso das atribuições legais e regimentais;

Considerando a Portaria nº 243/2021/GBSES que dispõe sobre a instituição da Comissão e Subcomissões de Desfazimento de bens móveis inservíveis, classificados como irrecuperáveis a serem baixados da Secretaria de Estado de Saúde;

**RESOLVE:**

**Art. 1º.** Fica alterado o *caput* do artigo 1º da Portaria nº 243/2021/GBSES, e acrescentado o Parágrafo único, passando a vigorar com a seguinte redação:

**Art. 1º.** Instituir a Comissão Central e Subcomissões de desfazimento de bens móveis inservíveis, classificados como irrecuperáveis a serem baixados por inutilização da Secretaria de Estado de Saúde, localizados no depósito de inservíveis, respectivamente, sob a guarda da Coordenadoria de Patrimônio e/ou das Subcomissões das Unidades Desconcentradas, dos Hospitais Estaduais e Regionais e Escritórios Regionais de Saúde.

**Parágrafo único:** Para o desenvolvimento dos trabalhos da Comissão Central, o Gabinete da Secretaria Adjunta de Administração, Gestão do Trabalho e Educação na Saúde promoverá as providências necessárias, como veículo, diárias, insumos, entre outros, quando do desempenho dos membros nas funções elencadas nesta Portaria.

**Art. 2º.** O artigo 4º da Portaria nº 243/2021/GBSES, passa a vigorar com a seguinte redação:

**Art. 4º.** Compete à Comissão Central e as Subcomissões os seguintes procedimentos:

*I - Receber a relação e realizar a catalogação dos bens móveis inservíveis a serem baixados por inutilização e destinados para desfazimento com a devida descrição, identificação do registro patrimonial, se houver, estado de conservação, dentre outros, e produzir o relatório contendo a descrição padronizada dos bens, número de plaquetas de registro patrimonial e indicação do estado de conservação;*

*II - Orientar e supervisionar os trabalhos das Subcomissões instituídas, e caso necessário, realizar visita in loco;*

*III - Acionar a associação/cooperativa credenciada junto a SES/MT para a destinação dos bens inservíveis irrecuperáveis e acompanhar a retirada dos bens;*

*IV - Instruir processo administrativo de desfazimento de bens móveis inservíveis e irrecuperáveis, nos termos da Instrução Normativa nº 05/2019/SEPLAG/SEAPS;*

*V - Realizar demais procedimentos de sua competência, conforme estabelecido na Instrução Normativa nº 05/2019/SEPLAG/SEAPS.*

**Art. 3º.** O artigo 5º da Portaria nº 243/2021/GBSES, passa a vigorar com a seguinte redação:

**Art. 5º.** Compete à Coordenadoria de Patrimônio:

*I - Fornecer a relação dos bens móveis inservíveis irrecuperáveis para a Comissão, a serem baixados por inutilização;*

*II - Auxiliar a Comissão de Desfazimento e os servidores designados nos trabalhos pertinentes, quando solicitada;*

*III - Realizar os procedimentos de sua competência, conforme estabelecido na Instrução Normativa nº 05/2019/SEPLAG/SEAPS.*

**Art. 4º.** Esta Portaria entra em vigor na data de sua publicação.

REGISTRADA, PUBLICADA, CUMpra-SE.

Cuiabá, 21 de junho de 2021.

(original assinado)

GILBERTO GOMES DE FIGUEIREDO  
Secretário de Estado de Saúde

## PORTARIA Nº 353/2021/GBSES

O SECRETÁRIO DE ESTADO DE SAÚDE, no uso de suas atribuições legais que lhe confere o artigo 71, da Constituição Estadual, e;

**CONSIDERANDO** as disposições do Decreto nº 456, de 24 de março de 2016, que "dispõe sobre o Sistema de Transferência de Recursos Financeiros do Fundo Estadual de Saúde aos Fundos Municipais de Saúde e dá outras providências" e a Portaria n.º 020/2018/GBSES, que "institui critérios de cofinanciamento estadual não obrigatório para custeio mensal de leitos em Unidade de Terapia Intensiva - UTI - Adulto, Pediátrica, Neonatal e Unidade de Cuidado Intermediário Neonatal-UCIN, credenciada/habilitada e/ou em processo de credenciamento/habilitação junto ao Sistema Único de Saúde (SUS) com o objetivo de melhoria de acesso para atendimento ao usuário do SUS no território do Estado de Mato Grosso";

**CONSIDERANDO** a Portaria nº 190/2021/GBSES que prorroga a vigência da Portaria nº 020/2018/GBSES até 31/12/2021;

**RESOLVE:**

**Art. 1º** Ordenar o pagamento do cofinanciamento estadual não obrigatório para custeio mensal de leitos em Unidade de Terapia Intensiva - UTI - Adulto, Pediátrica, Neonatal e Unidade de Cuidado Intermediário Neonatal-UCIN credenciada/habilitada e/ou em processo de credenciamento/habilitação junto ao Sistema Único de Saúde (SUS), referente à competência **FEVEREIRO/2021, para o município Barra do Garças** que apresentou documentação conforme solicitado pela Secretaria de Estado de Saúde, totalizando o valor de **R\$ 149.971,98** (cento e quarenta e nove mil novecentos e setenta e um reais e noventa e oito centavos) e a aplicação dos valores ao fim que se destinam com o objetivo de melhorar o acesso para atendimento ao usuário do SUS no território do Estado de Mato Grosso, conforme Anexo Único.

**Art. 2º** As despesas decorrentes deste incentivo correrão por conta dos recursos financeiros e da dotação orçamentária a seguir especificada:

**Unidade Orçamentária: 21.601 - Fundo Estadual de Saúde**

**Programa: 526 - Mato Grosso Mais Saúde**

**Função: 10 - Saúde**

**Subfunção: 302 - Assistência Ambulatorial e Hospital**

**Fonte de Recursos: 134**

**Natureza de Despesas: 3.3.41.41.010**

**Ação: 2451 - Atenção Ambulatorial e Hospitalar complementar do SUS**

**Subação: 2 - Cofinanciamento de Leitos Complementares e Serviços**

**Cardiologia do SUS em Mato Grosso**

**Art. 3º** Esta Portaria entra em vigor na data de sua publicação, revogando-se as disposições em contrário.

**Registrada, Publicada, CUMpra-SE.**

Cuiabá-MT, 18 de junho de 2021.

  
GILBERTO GOMES DE FIGUEIREDO  
Secretário de Estado de Saúde

## ANEXO ÚNICO

MICRORREGIÃO	MUNICÍPIO	UNIDADE/ESTABELECIMENTO	TOTAL
GARÇAS ARAGUAIA	Barra do Garças	Hospital e Pronto Socorro Municipal Milton Pessoa Morbeck	R\$ 149.971,98
GARÇAS ARAGUAIA TOTAL			R\$ 149.971,98

## RESOLUÇÃO CIB/MT AD REFERENDUM Nº 61, DE 11 DE JUNHO DE 2021.

Dispõe sobre a aprovação da expansão da entrega da vacina *Janssen* contra a Covid-19 advinda do Programa Nacional de Imunizações - PNI do Ministério da Saúde aos municípios do Estado de Mato Grosso.

**A COMISSÃO INTERGESTORES BIPARTITE DO ESTADO DE MATO GROSSO - CIB/MT**, no uso de suas atribuições legais e considerando:

**I - A Lei n.º 13.979, de 6 de fevereiro de 2020**, que dispõe sobre as medidas para enfrentamento da emergência de saúde pública de importância internacional decorrente do Coronavírus responsável pelo surto de 2019;

**II - A Portaria GM/MS n.º 69, de 14 de janeiro de 2021**, que institui a obrigatoriedade de registro de aplicação de vacinas contra a Covid-19 nos sistemas de informação do Ministério da Saúde;

**III - O Plano Nacional de Operacionalização da vacinação contra a Covid-19** (6ª edição, 28/04/2021) e o Plano Estadual de Operacionalização

da vacinação contra a Covid-19 (1ª edição, janeiro/2021);

**IV - O Ofício n.º 646/2021/CGPNI/DEIDT/SVS/MS**, de 09 de junho de 2021, que informa a antecipação da importação de cerca de 3 milhões de doses da vacina da Empresa Janssen-Cilag Farmacêutica Ltda, com data de validade de 27/06/2021 e orienta a concentração da utilização da vacina nos municípios de capital e solicita a pactuação por meio da Comissão Intergestores Bipartite (CIB) os municípios da capital e/ou conforme diretrizes de expansão, definidas pelas unidades federadas, para outros municípios da UF;

**V -** Dentre as estratégias recomendadas no supracitado Ofício está a necessidade de monitoramento e controle rigoroso da temperatura dos produtos durante o transporte, armazenamento e procedimento de vacinação (em unidades fixas, ou em ação extramuros, a exemplo de outros países que já realizam vacinação com Janssen na estratégia extramuros); a adoção de mecanismos de agendamento de vacinação para garantia da utilização das vacinas (prazo de validade até 27/06/2021) no prazo máximo de 8 (oito) dias. Orienta-se que a lista de usuários indicados à vacinação deverá ser de 2 vezes o total de vacinas disponibilizadas àquela unidade (lista de espera/contingencial).

**RESOLVE: Art. 1º** Aprovar a expansão da entrega da vacina *Janssen* contra a Covid-19 advinda do Programa Nacional de Imunizações - PNI do Ministério da Saúde aos municípios do Estado de Mato Grosso dispostos no Anexo Único desta Resolução.

**Art. 2º** O critério de definição dos municípios tem como base as estratégias gerais do Grupo Técnico de Rede de Frio da Coordenação Geral do Programa Nacional de Imunizações, a viabilidade de logística, a quantidade de doses por frasco e o curto período para uso.

**§1º** As unidades de saúde selecionadas deverão estar orientadas e comprovar mecanismos de agendamento para vacinação, sendo que a lista de usuários indicados à vacinação deverá ser de 2 vezes o total de vacinas disponibilizadas àquela unidade (lista de espera/contingencial).

**§2º** As unidades de saúde selecionadas deverão agendar a vacinação de um total de pessoas compatível com o consumo de 100% das vacinas a serem recebidas no prazo máximo de 8 (oito) dias e considerando a validade da vacina na data de 27/06/2021.

**Art. 3º** O Ministério da Saúde informa que a vacina é um produto termolábil com orientação de transporte e armazenamento na faixa de 2°C à 8°C.

**Art. 4º** O quantitativo de doses da vacina *Janssen* recebido pelos municípios será descontado das demais vacinas enviadas pelo Ministério da Saúde, o qual será redistribuído aos demais municípios do estado até igualar seus percentuais.

**Art. 5º** A guarda das vacinas deverá ser realizada pelos municípios respeitando as condições de armazenamento estabelecidas pela fabricante e Agência Nacional de Vigilância Sanitária e se possível com o apoio da segurança pública.

**Art. 6º** Esta Resolução entra em vigor após homologada pelo plenário da CIB/MT.

Cuiabá/MT, 11 de junho de 2021.

(Original Assinado)

Gilberto Gomes de Figueiredo  
Presidente da CIB /MT

(Original Assinado)

Marco Antônio Norberto Felipe  
Presidente do COSEMS/MT

## ANEXO ÚNICO DA RESOLUÇÃO CIB/MTAD REFERENDUM Nº 61, DE 11 DE JUNHO DE 2021.

REGIONAL	MUNICÍPIOS
MÉDIO ARAGUAIA (ÁGUA BOA)	Água Boa
	Canarana
	Querência
	Ribeirão Cascalheira
ALTO TAPAJÓS (ALTA FLORESTA)	Alta Floresta
	Carlinda
	Nova Canaã do Norte*
	Paranaíta
BAIXADA CUIABANA	Chapada dos Guimarães
	Cuiabá
	Jangada
	Poconé
	Várzea Grande
GARÇAS ARAGUAIA (BARRA DO GARÇAS)	Barra do Garças
	General Carneiro
	Nova Xavantina
	Novo São Joaquim
	Pontal do Araguaia

OESTE MATOGROSSENSE (CÁCERES)	Araputanga
	Cáceres
	Mirassol d'Oeste
	São José dos Quatro Marcos
CENTRO NORTE MATOGROSSENSE (DIAMANTINO)	Diamantino
	Nobres
	São José do Rio Claro
VALE DO ARINOS (JUARA)	Juara
	Tabaporã
NOROESTE MATOGROSSENSE (JUÍNA)	Aripuanã
	Juína
	Juruena
VALE DO PEIXOTO (PEIXOTO DE AZEVEDO)	Colíder*
	Guarantã do Norte
	Matupá
	Peixoto de Azevedo
SUDOESTE MATOGROSSENSE (PONTES E LACERDA)	Campos de Júlio
	Comodoro
	Jauru
	Pontes e Lacerda
	Vila Bela da Santíssima Trindade
ARAGUAIA XINGU (PORTO ALEGRE DO NORTE)	Confresa
	Porto Alegre do Norte
	Vila Rica
SUL MATOGROSSENSE (RONDONÓPOLIS)	Alto Araguaia
	Alto Garças
	Campo Verde
	Itiquira
	Jaciara
	Primavera do Leste
	Rondonópolis
NORTE ARAGUAIA KARAJÁ (SÃO FELIX DO ARAGUAIA)	Alto Boa Vista
	São Félix do Araguaia
TELES PIRES (SINOP)	Lucas do Rio Verde
	Marcelândia*
	Nova Mutum
	Nova Ubiratã
	Santa Carmem
	Sinop
	Sorriso
MÉDIO NORTE MATOGROSSENSE (TANGARA DA SERRA)	Barra do Bugres
	Campo Novo do Parecis
	Sapezal
	Tangará da Serra

\*Os municípios pertencentes à Região Norte Matogrossense (Colíder) estão contemplados nas demais regiões por não possuir uma Rede de Frio.

#### RESOLUÇÃO CIB/MT AD REFERENDUM Nº62, DE 18 DE JUNHO DE 2021

Dispõe sobre a distribuição de medicamentos do "kit intubação" aos municípios do Estado de Mato Grosso que compõem o Plano de Contingência Estadual - versão atualizada em 11.06.2021 e Unidades de Pronto Atendimento - UPA.

**A COMISSÃO INTERGESTORES BIPARTITE DO ESTADO DE MATO GROSSO - CIB/MT**, no uso de suas atribuições legais e considerando:

**I** - O acordo realizado de forma Tripartite por meio do Grupo Técnico em 11 de junho de 2021, que a distribuição de medicamentos aos municípios deve ser pactuada de forma Bipartite;

**II** - Garantir a distribuição dos medicamentos do "kit intubação" aos municípios do Estado de Mato Grosso, conforme informações Compras Centralizadas "kit Intubação" e enviada ao Conselho Nacional de Secretários de Saúde - CONASS semanalmente, estoque entre **2 a 15 dias**;

**III** - Considerando os Leitos de Suporte Ventilatório ofertados pelas Unidade de Pronto Atendimento - UPA 24h, conforme dados informados regularmente no sistema IndicaSUS;

#### RESOLVE:

**Art. 1º** - Aprovar a distribuição de medicamentos do "kit intubação" aos municípios do Estado de Mato Grosso que compõem o Plano de Contingência Estadual - versão atualizada em 11/06/2021 e Unidades de Pronto Atendimento - UPA, conforme Anexo Único desta Resolução.

**§1º** - os medicamentos de que trata o artigo 1º são: BESILATO DE CISATRACÚRIO 2 MG/ML AMPOLA 1 ML, BROMETO DE ROCURÔNIO 10 MG/ML AMPOLA DE 5 ML, PROPOFOL 10 MG/ML - FRASCO 100 ML E DEXMETOMIDINA 4 MGG/ML - FRASCO 100 ML.

**§2º** - Os hospitais que receberão os medicamentos do "Kit intubação" fazem parte do Plano de Contingência Estadual - versão atualizada em 11/06/2021 contra Covid 19 - SARS CoV2 do Estado de Mato Grosso e Unidades de Pronto Atendimento - UPA, informados regularmente no sistema Indica SUS.

**Art. 2º** - O cálculo para distribuição dos medicamentos foi realizado conforme orientação de criticidade e avaliação do estoque e consumo médio enviado semanalmente a Secretaria de Estado de Saúde e CONASS/Ministério da Saúde.

**Parágrafo Único:** As unidades contempladas serão as que não possuem estoque entre 2 a 15 dias, sendo para uso imediato, conforme mapa semanal enviado pelos hospitais do Plano de Contingência ao CONASS.

**Art. 3º** Esta Resolução entra em vigor após homologada pelo plenário da CIB/MT.

Cuiabá/MT, 18 de junho de 2021.

(Original assinado)

Gilberto Gomes de Figueiredo  
Presidente da CIB /MT

(Original assinado)

Marco Antônio Norberto Felipe  
Presidente do COSEMS/MT

\* O anexo único está disponível na página de internet CIB/portal SES, bem como no arquivo físico da Secretaria Executiva da Comissão Intergestores Bipartite - Secretaria de Estado de Saúde de Mato Grosso.

#### RESOLUÇÃO CIB/MT AD REFERENDUM Nº63, DE 18 DE JUNHO DE 2021

Dispõe sobre a operacionalização, distribuição, armazenamento e aplicação da vacina *Pfizer/Cominarty* e *Sinovac/Butantan* contra a Covid-19, no âmbito do Estado de Mato Grosso, provenientes da vigésima sexta remessa (Etapa 25) advinda do Programa Nacional de Imunizações - PNI do Ministério da Saúde.

**A COMISSÃO INTERGESTORES BIPARTITE DO ESTADO DE MATO GROSSO - CIB/MT**, no uso de suas atribuições legais e considerando:

**I - A Lei n.º 13.979, de 6 de fevereiro de 2020**, que dispõe sobre as medidas para enfrentamento da emergência de saúde pública de importância internacional decorrente do Coronavírus responsável pelo surto de 2019;

**II - A Portaria GM/MS n.º 69, de 14 de janeiro de 2021**, que institui a obrigatoriedade de registro de aplicação de vacinas contra a Covid-19 nos sistemas de informação do Ministério da Saúde;

**III - O Plano Nacional de Operacionalização da vacinação contra a Covid-19 (7ª edição, 17/05/2021) e o Plano Estadual de Operacionalização da vacinação contra a Covid-19 (1ª edição, janeiro/2021);**

**IV - O Vigésimo Terceiro Informe Técnico - 25ª Pauta de Distribuição** do Plano Nacional de Operacionalização da Vacinação contra a Covid-19 que dispõe sobre as orientações técnicas relativas à continuidade da Campanha Nacional de Vacinação contra a Covid-19, de 16 de junho de 2021, do Ministério da Saúde;

**V - A Resolução CIB/MT n.º 94, de 11 de junho de 2021**, que dispõe sobre a homologação da A Resolução CIB/MT Ad Referendum n.º 58, de 02 de junho de 2021, referente ao reconhecimento da necessidade de segundas doses da vacina contra Covid-19 *Sinovac/Butantan* para complementar o esquema vacinal dos municípios de Apicás, Campo Verde, Cuiabá, Luciara, Rondonópolis e Tesouro e aprovar a solicitação de doses (D2) à Secretaria de Vigilância em Saúde do Ministério da Saúde e acrescenta os municípios de Nova Ubiratã, Nobres, Querência, Torixoréu e Mirassol D'Oeste;

**VI - A Resolução CIB/MT n.º 103, de 11 de junho de 2021**, que dispõe sobre a inclusão de Lactantes (bebês com até 01 ano de idade completos) e Trabalhadores de Assistência Social como grupo prioritário e destinação do percentual de 20% (vinte por cento) para este último grupo a ser deduzido

do quantitativo de vacinas COVID-19 das próximas remessas (1ª dose) de vacinas advindas do Programa Nacional de Imunizações - PNI do Ministério da Saúde;

**VII - O recebimento do Ministério da Saúde, no dia no dia 18 de junho de 2021 da vacina Pfizer/Cominarty (Etapa 25)** no total de 37.440 (trinta e sete mil quatrocentas e quarenta) doses e da vacina *Sinovac/Butantan* (Etapa 25) no total de 34.000 (trinta e quatro mil) doses para o Estado de Mato Grosso;

**VIII - A orientação da Coordenação Geral do Programa Nacional de Imunizações** para contemplar a 1ª dose de alguns públicos alvo e 2ª dose de outros públicos alvo com estes quantitativos;

**IX - Ofício nº 343/2021/SUGP/SAAS/SESP**, de 31 de maio de 2021, protocolado nesta Secretaria de Estado de Saúde no dia 01 de junho de 2021 sob o nº 231670/2021, no qual relata um déficit de doses de vacina em alguns municípios;

**X - OF. N.º 214/2021/GAB/SAAS/SETASC/MT da Secretária Adjunta de Assistência Social - SAAS/SETASC**, de 17 de junho de 2021, que encaminha a relação atualizada dos Trabalhadores de Assistência Social com base nos cadastrados no Sistema Nacional de Cadastro de Trabalhadores/as do Sistema Único de Assistência Social - CADSUAS, da Secretaria Nacional de Assistência Social do Ministério da Cidadania - SNAS/MC.

#### RESOLVE:

**Art. 1º** Aprovar a operacionalização, distribuição, armazenamento e aplicação da vacina *Pfizer/Cominarty* e *Sinovac/Butantan* contra a Covid-19, no âmbito do estado de Mato Grosso, provenientes da vigésima sexta remessa (Etapa 25) advinda do Programa Nacional de Imunizações - PNI do Ministério da Saúde

**Art. 2º** O critério de distribuição das vacinas contra a Covid-19 aos municípios do Estado de Mato Grosso seguirá a prioridade da imunização complementar conforme segue:

**I -** Pessoas com Comorbidades e Pessoas com Deficiência Permanente grave com 1ª dose (25ª pauta) da vacina *Pfizer/Cominarty*.

**II -** Gestantes e Puérperas com comorbidades e Gestantes e Puérperas (com indicação médica) com a 1ª dose (25ª pauta) da vacina *Pfizer/Cominarty*.

**III -** Forças de segurança e salvamento e forças armadas com 1ª dose (25ª Pauta) da vacina *Pfizer/Cominarty*.

**IV -** Trabalhadores de Educação com 1ª dose (25ª Pauta) da vacina *Pfizer/Cominarty*.

**V -** Trabalhadores de Assistência Social com 1ª dose (25ª Pauta) da vacina *Pfizer/Cominarty*

**VI -** Lactantes (bebês com até 01 ano de idade completos) com 1ª e 2ª dose (25ª Pauta) da vacina *Sinovac/Butantan*.

**VII -** Grupos prioritários conforme disposto na Resolução CIB/MT Ad Referendum nº 58 e homologada pela Resolução CIB/MT nº 94 com a 2ª dose (25ª Pauta) da vacina *Sinovac/Butantan*.

§1º As doses de vacinas destinadas às Forças de Segurança e Salvamento e Forças armadas (23ª e 24ª pauta) foram redistribuídas para os demais grupos, tendo em vista o atendimento total deste grupo. No entanto, devido a manifestação via Ofício nº 343/2021/SUGP/SAAS/SESP, onde relata um déficit de doses de vacina em alguns municípios, os quantitativos faltantes estão sendo atendidos.

§2º O grupo de Trabalhadores da Educação Básica já foi atendido totalmente e extrapolou em 23% a população estimada, portanto o excedente de doses já entregues devem ser destinadas a continuidade da vacinação dos demais Trabalhadores de Educação e que somada a entrega disposta nesta Resolução completa o total atendimento ao público de Trabalhadores de Educação com a 1ª dose.

§3º Completado o Grupo prioritário das Lactantes com bebê de até um ano de idade completos, e caso o município ainda disponha de doses destinadas para este grupo, o mesmo poderá estender a vacinação das Lactantes de crianças de 01 ano e um dia de idade até 02 anos completos.

**Art. 3º** O critério de distribuição das vacinas destinadas aos Trabalhadores de Educação e das Lactantes e Trabalhadores de Assistência Social, bem como a aplicação das doses seguirá o disposto na Resolução CIB/MT Ad Referendum n.º 53, de 28 de maio de 2021 e na Resolução CIB/MT n.º 103, de 11 de junho de 2021.

**Art. 4º** O critério de distribuição das vacinas seguirá a prioridade da imunização dos públicos alvo, conforme o disposto no PNI;

§1º Os municípios que já tiverem alcançado a completa vacinação do

público alvo estabelecido/pactuado, deverão promover a continuidade da imunização dos demais públicos alvo, conforme Quadro 1 que trata da estimativa populacional para a Campanha Nacional de Vacinação contra a Covid-19 e ordenamento dos grupos prioritários disposto no Plano Nacional de Operacionalização da vacinação contra a Covid-19.

§2º O município cuja a população do público alvo da vacinação não corresponda à estimativa populacional estabelecida pelo Ministério da Saúde, e consequentemente as doses enviadas pelo mesmo também não correspondam, deverão concluir a vacinação deste público primeiro para depois iniciar o próximo público alvo.

§3º As doses correspondentes a 2ª dose da vacina *Sinovac/Butantan* para atender ao grupo Lactantes (bebês com até 01 ano de idade completos) deverá ser reservada nas Redes de Frio Regionais e entregues em data mais próxima do prazo para a aplicação para fins de garantir o seu uso como 2ª dose.

**Art. 5º** A distribuição aos 141 (cento e quarenta e um) municípios do Estado de Mato Grosso, da vacina *Pfizer/Cominarty* ocorrerá conforme estabelecido no Anexo I desta Resolução e da vacina *Sinovac/Butantan* ocorrerá conforme estabelecido no Anexo II desta Resolução.

§1º No Anexo I o município de Cuiabá receberá o percentual de 6,2% das doses da vacina *Pfizer/Cominarty* para o grupo de Gestantes e puérperas para igualar ao percentual entregue ao restante do estado para este grupo.

§2º No Anexo I o município de Várzea Grande receberá o percentual de 14,5% das doses da vacina *Pfizer/Cominarty* para o grupo de Gestantes e puérperas para igualar ao percentual entregue ao restante do estado para este grupo.

§3º No Anexo I o município de Sinop receberá o percentual de 13,3% das doses da vacina *Pfizer/Cominarty* para o grupo de Gestantes e puérperas para igualar ao percentual entregue ao restante do estado para este grupo.

§4º O Anexo I representa a distribuição da vacina *Pfizer/Cominarty* enviada pelo Ministério da Saúde, sendo que cada frasco da vacina contém 06 doses e a aplicação da 2ª dose deverá ter um intervalo da 1ª dose de aproximadamente 12 (doze) semanas ou conforme orientação do Ministério da Saúde.

§5º O Anexo II representa a distribuição da vacina *Sinovac/Butantan* enviada pelo Ministério da Saúde, sendo que cada frasco da vacina contém 01 ou 10 doses e a aplicação da 2ª dose deverá ter um intervalo da 1ª dose de aproximadamente 14 a 28 dias ou conforme orientação do Ministério da Saúde.

§6º O município deverá seguir a utilização das doses conforme a distribuição disposta nas Resoluções CIB/MT, bem como acompanhar os imunizados com a 1ª dose para que esses possam receber a 2ª dose das vacinas no período adequado, sendo de responsabilidade do município qualquer alteração ou ajuste realizado quanto ao uso das doses;

§7º No Anexo I consta a distribuição da vacina *Pfizer/Cominarty* recebida do Ministério da Saúde, ficando um remanescente de 360 (trezentas e sessenta) doses armazenadas na Rede de Frio Central como Estoque Estratégico para reposição de eventuais perdas técnicas. Com impossibilidade de fracionamento das doses de vacina, a Gerência do Programa Estadual de Imunização do Estado realizou o arredondamento para maior no quantitativo total.

§8º No Anexo II consta a distribuição da vacina *Sinovac/Butantan* recebida do Ministério da Saúde, onde foi adicionado um remanescente de 90 (noventa) doses que estavam armazenadas na Rede de Frio Central como Estoque Estratégico para reposição de eventuais perdas técnicas. Com impossibilidade de fracionamento das doses de vacina, a Gerência do Programa Estadual de Imunização do Estado realizou o arredondamento para maior no quantitativo total.

**Art. 6º** A guarda das vacinas deverá ser realizada pelos municípios respeitando as condições de armazenamento estabelecidas pela fabricante e Agência Nacional de Vigilância Sanitária e se possível com o apoio da segurança pública.

**Art. 7º** As aplicações das vacinas deverão ser obrigatoriamente registradas no Sistema do Programa Nacional de Imunização SI-PNI.

**Art. 8º** Esta Resolução entra em vigor após homologada pelo plenário da CIB/MT.

Cuiabá/MT, 18 de junho de 2021.

(Original Assinado)  
Gilberto Gomes de Figueiredo  
Presidente da CIB /MT

(Original Assinado)  
Marco Antônio Norberto Felipe  
Presidente do COSEMS/MT

## ANEXO I DA RESOLUÇÃO CIB/MT AD REFERENDUM Nº 63, DE 18 DE JUNHO DE 2021.

QUADRO DEMONSTRATIVO DISTRIBUIÇÃO VACINA Pfizer/Cominarty	
DESCRIÇÃO	QTDE
Doses distribuídas aos municípios D1 (devido arredondamento)	37.080
Doses remanescentes para eventuais perdas técnicas (Estoque estratégico)	360
<b>TOTAL</b>	<b>37.440</b>

REGIONAL/MUNICÍPIOS	Total de Trabalhadores da Assistência Social	Força de Segurança e Salvamento (Doses Remanescentes SESP)	Total de Comorbidades Estimativa MS (269.580)	Total de Gestantes e Puérperas	Total de Pessoas com Deficiências Permanente Grave	Total de Trabalhadores da Educação	91,6% de Trabalhadores da Assistência Social (D1) (Res. CIB 103 - 20% das doses D1 MS)	Força de Segurança e Salvamento (Doses Remanescentes SESP) (D1)	2,7% Comorbidades Estimativa MS (D1)	41,0% Gestantes e Puérperas (D1)	2,7% Pessoas com Deficiências Permanente Grave (D1)	4,0% Total de Trabalhadores da Educação (D1)	Total de Doses (D1)	Total de doses a serem enviadas (06 doses (D1))
MÉDIO ARAGUAIA (ÁGUA BOA)	217	6	6.019	1.680	2.683	1.585	198	6	164	688	73	63	1.192	1.218
Água Boa	42	0	1.389	362	803	350	38	0	38	148	22	14	260	264
Bom Jesus do Araguaia	18	0	285	86	70	110	16	0	8	35	2	4	65	66
Canarana	37	2	649	367	660	325	34	2	18	150	18	13	235	240
Cocalinho	16	2	618	55	272	63	15	2	17	23	7	3	67	72
Gaúcha do Norte	12	0	274	140	122	212	11	0	7	57	3	8	86	90
Nova Nazaré	21	0	561	87	143	75	19	0	15	36	4	3	77	78
Querência	50	2	877	430	325	293	46	2	24	176	9	12	269	270
Ribeirão Cascalheira	21	0	1.366	153	288	157	19	0	37	63	8	6	133	138
ALTO TAPAJÓS (ALTA FLORESTA)	300	4	8.124	1.612	5.041	1.811	275	4	220	661	137	73	1.370	1.392
Alta Floresta	149	0	3.137	835	2.213	978	136	0	85	342	60	39	662	666
Apiacás	27	1	595	83	428	107	25	1	16	34	12	4	92	96
Carlinda	40	1	807	117	709	142	37	1	22	48	19	6	133	138
Nova Bandeirantes	14	0	652	164	161	143	13	0	18	67	4	6	108	108
Nova Canaã do Norte*	21	0	1.640	160	618	180	19	0	44	66	17	7	153	156
Nova Monte Verde	20	1	626	103	366	89	18	1	17	42	10	4	92	96
Paranaíta	29	1	667	150	546	172	27	1	18	62	15	7	130	132
BAIXADA CUIABANA	2.228	302	84.565	14.549	35.477	23.733	2.039	302	2.282	1.719	960	949	8.251	8.286
Acorizal	36	0	908	64	172	105	33	0	25	26	5	4	93	96
Barão de Melgaço	23	0	722	60	143	90	21	0	19	25	4	4	73	78
Chapada dos Guimarães	44	81	1.472	231	334	278	40	81	40	95	9	11	276	276
Cuiabá	1.479	0	53.554	8.847	22.073	17.400	1.355	0	1.446	549	596	696	4.642	4.644
Jangada	30	0	1.896	90	181	150	27	0	51	37	5	6	126	126
Nossa Senhora do Livramento	44	0	972	134	594	221	40	0	26	55	16	9	146	150
Nova Brasilândia	32	11	440	41	141	42	29	11	12	17	4	2	75	78
Planalto da Serra	13	10	230	42	63	56	12	10	6	17	2	2	49	54
Poconé	119	0	2.573	433	1.019	476	109	0	69	178	28	19	403	408
Santo Antônio do Leverger	67	0	1.929	196	472	304	61	0	52	80	13	12	218	222
Várzea Grande	341	200	19.869	4.411	10.285	4.611	312	200	536	640	278	184	2.150	2.154
GARÇAS ARAGUAIA (BARRA DO GARÇAS)	296	34	13.233	2.069	3.874	2.583	271	34	357	847	104	103	1.716	1.734
Araguaiana	21	0	1.019	28	129	40	19	0	28	11	3	2	63	66
Barra do Garças	120	21	6.657	1.006	1.701	1.336	110	21	180	412	46	53	822	822
Campinápolis	13	0	665	396	227	503	12	0	18	162	6	20	218	222
General Carneiro	22	12	854	103	144	148	20	12	23	42	4	6	107	108
Nova Xavantina	15	0	1.857	289	749	251	14	0	50	118	20	10	212	216
Novo São Joaquim	19	0	779	92	308	103	17	0	21	38	8	4	88	90
Pontal do Araguaia	27	0	269	76	215	85	25	0	7	31	6	3	72	72
Ponte Branca	14	0	202	14	105	22	13	0	5	6	3	1	28	30
Ribeirãozinho	13	1	460	29	86	43	12	1	12	12	2	2	41	42
Torixoréu	32	0	471	36	210	52	29	0	13	15	6	2	65	66
OESTE MATOGROSSENSE (CÁCERES)	425	29	15.653	2.761	8.541	5.169	388	29	423	1.133	232	208	2.413	2.454
Araputanga	25	6	1.332	224	703	291	23	6	36	92	19	12	188	192
Cáceres	146	0	7.066	1.452	3.653	3.533	134	0	191	595	99	141	1.160	1.164
Curvelândia	12	2	776	60	223	64	11	2	21	25	6	3	68	72
Glória D'Oeste	19	2	388	26	112	54	17	2	10	11	3	2	45	48
Indiavaí	32	2	253	41	131	43	29	2	7	17	4	2	61	66
Lambari D'Oeste	22	1	494	65	277	75	20	1	13	27	7	3	71	72
Mirassol d'Oeste	34	6	1.355	396	1.585	433	31	6	37	162	43	17	296	300
Porto Esperidião	14	0	574	148	476	175	13	0	15	61	13	7	109	114
Reserva do Cabaçal	9	0	510	20	133	39	8	0	14	8	4	2	36	36
Rio Branco	18	2	706	75	284	71	16	2	19	31	8	3	79	84
Salto do Céu	31	2	282	51	233	51	28	2	8	21	6	2	67	72



São José dos Quatro Marcos	63	6	1.917	203	731	340	58	6	52	83	20	14	233	234
CENTRO NORTE MATOGROSSENSE (DIAMANTINO)	340	10	10.162	1.255	3.272	1.401	312	10	275	517	88	56	1.258	1.272
Alto Paraguai	16	1	385	72	380	103	15	1	10	30	10	4	70	72
Diamantino	67	0	1.593	360	869	447	61	0	43	148	23	18	293	294
Nobres	62	3	2.004	231	430	250	57	3	54	95	12	10	231	234
Nortelândia	53	0	471	90	322	86	49	0	13	37	9	3	111	114
Nova Maringá	17	2	259	65	51	72	16	2	7	27	1	3	56	60
Rosário Oeste	58	0	1.614	172	686	253	53	0	44	71	19	10	197	198
São José do Rio Claro	67	4	3.836	265	534	190	61	4	104	109	14	8	300	300
VALE DO ARINOS (JUARA)	98	35	3.864	785	1.725	906	90	35	104	322	47	36	634	642
Juara	50	12	2.814	551	1.137	573	46	12	76	226	31	23	414	414
Novo Horizonte do Norte	16	7	119	41	143	58	15	7	3	17	4	2	48	48
Porto dos Gaúchos	13	11	455	68	180	129	12	11	12	28	5	5	73	78
Tabaporã	19	5	476	125	265	146	17	5	13	51	7	6	99	102
NOROESTE MATOGROSSENSE (JUÍNA)	308	28	8.006	1.967	4.514	2.121	282	28	217	806	122	83	1.538	1.554
Aripuanã	46	6	755	317	508	327	42	6	20	130	14	13	225	228
Brasnorte	44	4	1.583	293	555	277	40	4	43	120	15	11	233	234
Castanheira	75	8	1.035	88	290	111	69	8	28	36	8	4	153	156
Colniza	16	6	841	356	1.075	355	15	6	23	146	29	14	233	234
Cotriguaçu	30	1	362	145	283	137	27	1	10	59	8	5	110	114
Juína	80	3	2.514	636	1.310	811	73	3	68	261	35	32	472	474
Juruena	17	0	916	132	493	103	16	0	25	54	13	4	112	114
VALE DO PEIXOTO (PEIXOTO DE AZEVEDO)	268	26	10.550	2.072	5.171	2.167	246	26	286	849	139	86	1.632	1.650
Colíder*	81	9	2.475	426	1.055	529	74	9	67	175	28	21	374	378
Guaranã do Norte	23	1	2.242	462	991	603	21	1	61	189	27	24	323	324
Matupá	38	0	1.244	317	527	329	35	0	34	130	14	13	226	228
Nova Guarita*	14	2	494	63	285	56	13	2	13	26	8	2	64	66
Novo Mundo	16	2	784	96	123	85	15	2	21	39	3	3	83	84
Peixoto de Azevedo	75	8	2.289	534	1.734	421	69	8	62	219	47	17	422	426
Terra Nova do Norte	21	4	1.022	174	456	144	19	4	28	71	12	6	140	144
SUDESTE MATOGROSSENSE (PONTES E LACERDA)	256	15	7.181	1.757	3.983	1.675	233	15	194	719	107	68	1.336	1.368
Campos de Júlio	28	0	414	110	138	145	26	0	11	45	4	6	92	96
Comodoro	35	3	1.260	320	587	297	32	3	34	131	16	12	228	228
Conquista D'Oeste	7	2	150	57	166	47	6	2	4	23	4	2	41	42
Figueirópolis D'Oeste	13	1	776	45	127	55	12	1	21	18	3	2	57	60
Jauru	44	3	936	112	513	138	40	3	25	46	14	6	134	138
Nova Lacerda	18	0	241	75	145	79	16	0	7	31	4	3	61	66
Pontes e Lacerda	58	4	1.534	734	1.543	577	53	4	41	301	42	23	464	468
Rondolândia	13	0	176	22	157	90	12	0	5	9	4	4	34	36
Vale de São Domingos	19	2	290	45	89	50	17	2	8	18	2	2	49	54
Vila Bela da Santíssima Trindade	21	0	1.404	237	518	197	19	0	38	97	14	8	176	180
ARAGUAIA XINGU (PORTO ALEGRE DO NORTE)	159	21	3.145	1.273	2.691	1.232	145	21	86	524	74	49	899	918
Canabrava do Norte	12	0	274	55	120	72	11	0	7	23	3	3	47	48
Confresa	42	15	804	611	1.241	502	38	15	22	251	34	20	380	384
Porto Alegre do Norte	33	2	235	133	282	143	30	2	6	55	8	6	107	108
Santa Cruz do Xingu	10	2	316	32	65	55	9	2	9	13	2	2	37	42
Santa Terezinha	14	2	246	97	315	137	13	2	7	40	9	5	76	78
São José do Xingu	25	0	427	80	159	98	23	0	12	33	4	4	76	78
Vila Rica	23	0	843	265	509	225	21	0	23	109	14	9	176	180
SUL MATOGROSSENSE (RONDONÓPOLIS)	1.182	375	51.109	7.668	16.204	8.018	1.083	375	1.379	3.143	439	319	6.738	6.780
Alto Araguaia	89	0	1.888	166	652	177	82	0	51	68	18	7	226	228
Alto Garças	18	1	791	130	592	112	16	1	21	53	16	4	111	114
Alto Taquari	22	0	489	162	162	131	20	0	13	66	4	5	108	108
Araguainha	15	1	178	4	48	19	14	1	5	2	1	1	24	24
Campo Verde	68	0	5.010	664	1.117	638	62	0	135	272	30	26	525	528
Dom Aquino	22	0	1.037	72	338	121	20	0	28	30	9	5	92	96
Guiratinga	41	1	1.420	100	444	101	38	1	38	41	12	4	134	138
Itiquira	44	1	900	174	298	152	40	1	24	71	8	6	150	150
Jaciara	53	0	2.154	393	1.045	496	49	0	58	161	28	20	316	318
Juscimeira	33	0	1.304	116	578	187	30	0	35	48	16	7	136	138
Paranatinga	39	5	1.205	320	665	334	36	5	33	131	18	13	236	240
Pedra Preta	18	7	1.257	227	686	211	16	7	34	93	19	8	177	180
Poxoréo	60	1	1.510	230	854	258	55	1	41	94	23	10	224	228
Primavera do Leste	231	18	4.128	1.240	1.362	1.477	212	18	111	508	37	59	945	948

Rondonópolis	362	336	26.469	3.516	6.508	3.413	332	336	715	1.442	176	137	3.138	3.138
Santo Antônio do Leste	21	1	264	58	108	52	19	1	7	24	3	2	56	60
São José do Povo	11	1	401	17	172	53	10	1	11	7	5	2	36	36
São Pedro da Cipa	23	2	419	62	248	53	21	2	11	25	7	2	68	72
Tesouro	12	0	285	17	327	33	11	0	8	7	9	1	36	36
NORTE ARAGUAIA KARAJÁ (SÃO FELIX DO ARAGUAIA)	145	10	2.367	224	715	353	132	10	64	92	20	14	332	342
Alto Boa Vista	54	0	222	71	110	63	49	0	6	29	3	3	90	90
Luciara	13	0	171	19	131	59	12	0	5	8	4	2	31	36
Novo Santo Antônio	12	2	233	25	171	31	11	2	6	10	5	1	35	36
São Félix do Araguaia	58	8	1.583	92	237	169	53	8	43	38	6	7	155	156
Serra Nova Dourada	8	0	158	17	66	31	7	0	4	7	2	1	21	24
TELES PIRES (SINOP)	750	113	31.682	8.075	9.817	6.944	685	113	854	2.545	265	279	4.741	4.782
Cláudia	30	6	1.485	120	536	155	27	6	40	49	14	6	142	144
Feliz Natal	34	2	773	183	318	160	31	2	21	75	9	6	144	144
Ipiranga do Norte	24	3	264	106	68	98	22	3	7	43	2	4	81	84
Itanhangá	13	2	499	80	163	76	12	2	13	33	4	3	67	72
Itaúba*	15	1	378	79	245	93	14	1	10	32	7	4	68	72
Lucas do Rio Verde	86	12	3.683	1.237	1.228	1.187	79	12	99	507	33	47	777	780
Marcelândia*	30	0	2.079	165	342	163	27	0	56	68	9	7	167	168
Nova Mutum	64	31	1.166	866	847	744	59	31	31	355	23	30	529	534
Nova Santa Helena*	12	2	222	53	109	43	11	2	6	22	3	2	46	48
Nova Ubiratã	69	0	528	171	139	148	63	0	14	70	4	6	157	162
Santa Carmem	12	2	372	72	129	69	11	2	10	30	3	3	59	60
Santa Rita do Trivelato	21	2	804	38	132	44	19	2	22	16	4	2	65	66
Sinop	142	29	12.078	2.767	3.074	2.194	130	29	326	368	83	88	1.024	1.026
Sorriso	126	14	5.496	1.763	1.772	1.388	115	14	148	723	48	56	1.104	1.104
Tapurah	30	2	538	198	314	172	27	2	15	81	8	7	140	144
União do Sul	12	1	577	43	95	52	11	1	16	18	3	2	51	54
Vera	30	4	740	134	306	158	27	4	20	55	8	6	120	120
MÉDIO NORTE MATOGROSSENSE (TANGARA DA SERRA)	434	24	13.923	3.646	7.981	3.717	398	24	375	1.496	215	151	2.659	2.688
Arenópolis	22	3	921	121	572	140	20	3	25	50	15	6	119	120
Barra do Bugres	56	0	1.417	460	1.494	466	51	0	38	189	40	19	337	342
Campo Novo do Parecis	68	9	802	651	821	582	62	9	22	267	22	23	405	408
Denise	16	0	929	74	374	93	15	0	25	30	10	4	84	84
Nova Marilândia	15	0	238	39	64	48	14	0	6	16	2	2	40	42
Nova Olímpia	34	6	3.391	231	1.005	241	31	6	92	95	27	10	261	264
Porto Estrela	13	1	336	34	187	40	12	1	9	14	5	2	43	48
Santo Afonso	14	1	274	23	37	47	13	1	7	9	1	2	33	36
Sapezal	53	4	494	492	402	393	49	4	13	202	11	16	295	300
Tangará da Serra	143	0	5.121	1.521	3.025	1.667	131	0	138	624	82	67	1.042	1.044
Total Geral	7.406	1.032	269.583	51.393	111.689	63.415	6.777	1.032	7.280	16.061	3.022	2.537	36.709	37.080

\*Os municípios pertencentes à Região Norte Matogrossense (Colíder) estão contemplados nas demais regiões por não possuir uma Rede de Frio.

**ANEXO II DA RESOLUÇÃO CIB/MT AD REFERENDUM Nº 63, DE  
18 DE JUNHO DE 2021.**

QUADRO DEMONSTRATIVO DISTRIBUIÇÃO VACINA Sinovac/Butantan	
DESCRIÇÃO	QTDE
Doses distribuídas aos municípios D2 e D1+D2 (devido arredondamento)	34.000
Doses remanescentes do estoque estratégico armazenadas na Rede de Frio Central - 1ª remessa	90
<b>TOTAL</b>	<b>34.090</b>

REGIONAL/MUNICÍPIOS	Total de Lactantes de bebês até 01 ano	20,5% Total de Lactantes de bebês até 01 ano (D1 + D2) (Res. CIB 103)	Total (D2) Coronavac (Res. CIB Ad. Ref. 58 e Res. CIB 94)	Total de Doses	Total de doses a serem enviadas Arredondamento 01 e 10 doses
MÉDIO ARAGUAIA (ÁGUA BOA)	1.952	801	50	851	880
Água Boa	435	178		178	180
Bom Jesus do Araguaia	98	40		40	40

REGIONAL/MUNICÍPIOS	Total de Lactantes de bebês até 01 ano	20,5% Total de Lactantes de bebês até 01 ano (D1 + D2) (Res. CIB 103)	Total (D2) Coronavac (Res. CIB Ad. Ref. 58 e Res. CIB 94)	Total de Doses	Total de doses a serem enviadas Arredondamento 01 e 10 doses
Canarana	448	184		184	190
Cocalinho	72	30		30	30
Gaúcha do Norte	136	56		56	60
Nova Nazaré	110	45		45	50
Querência	472	194	50	244	250
Ribeirão Cascalheira	181	74		74	80
ALTO TAPAJÓS (ALTA FLORESTA)	1.798	737	120	857	890
Alta Floresta	877	360		360	360
Apiacás	130	53	120	173	180
Carlinda	128	52		52	60
Nova Bandeirantes	174	71		71	80
Nova Canaã do Norte*	187	77		77	80
Nova Monte Verde	115	47		47	50
Paranaíta	187	77		77	80
BAIXADA CUIABANA	14.443	5.921	3.216	9.137	9.190
Acorizal	57	23		23	30
Barão de Melgaço	66	27		27	30
Chapada dos Guimarães	263	108		108	110
Cuiabá	8.852	3.629	3.216	6.845	6.850
Jangada	107	44		44	50
Nossa Senhora do Livramento	106	43		43	50
Nova Brasilândia	42	17		17	20
Planalto da Serra	29	12		12	20
Poconé	481	197		197	200
Santo Antônio do Leverger	192	79		79	80
Várzea Grande	4.248	1.742		1.742	1.750
GARÇAS ARAGUAIA (BARRA DO GARÇAS)	2.294	940	85	1.025	1.080
Araguaiana	44	18		18	20
Barra do Garças	1.078	442		442	450
Campinápolis	439	180		180	180
General Carneiro	128	52		52	60
Nova Xavantina	325	133		133	140
Novo São Joaquim	100	41		41	50
Pontal do Araguaia	82	34		34	40
Ponte Branca	19	8		8	10
Ribeirãozinho	35	14		14	20
Torixoréu	44	18	85	103	110
OESTE MATOGROSSENSE (CÁCERES)	2.858	1.171	200	1.371	1.420
Araputanga	262	107		107	110
Cáceres	1.542	632		632	640
Curvelândia	63	26		26	30
Glória D'Oeste	29	12		12	20
Indiavaí	25	10		10	10
Lambari D'Oeste	66	27		27	30

REGIONAL/MUNICÍPIOS	Total de Lactantes de bebês até 01 ano	20,5% Total de Lactantes de bebês até 01 ano (D1 + D2) (Res. CIB 103)	Total (D2) Coronavac (Res. CIB Ad. Ref. 58 e Res. CIB 94)	Total de Doses	Total de doses a serem enviadas Arredondamento 01 e 10 doses
Mirassol d'Oeste	407	167	200	367	370
Porto Esperidião	138	57		57	60
Reserva do Cabaçal	18	7		7	10
Rio Branco	58	24		24	30
Salto do Céu	49	20		20	20
São José dos Quatro Marcos	201	82		82	90
CENTRO NORTE MATOGROSSENSE (DIAMANTINO)	1.251	514	150	664	680
Alto Paraguai	94	39		39	40
Diamantino	365	150		150	150
Nobres	237	97	150	247	250
Nortelândia	62	25		25	30
Nova Maringá	60	25		25	30
Rosário Oeste	165	68		68	70
São José do Rio Claro	268	110		110	110
VALE DO ARINOS (JUARA)	871	357		357	380
Juara	616	253		253	260
Novo Horizonte do Norte	39	16		16	20
Porto dos Gaúchos	81	33		33	40
Tabaporã	135	55		55	60
NOROESTE MATOGROSSENSE (JUÍNA)	2.337	957		957	980
Aripuanã	396	162		162	170
Brasnorte	314	129		129	130
Castanheira	105	43		43	50
Colniza	483	198		198	200
Cotriguaçu	145	59		59	60
Juína	732	300		300	300
Juruena	162	66		66	70
VALE DO PEIXOTO (PEIXOTO DE AZEVEDO)	2.323	952		952	990
Colíder*	476	195		195	200
Guarantã do Norte	522	214		214	220
Matupá	341	140		140	140
Nova Guarita*	75	31		31	40
Novo Mundo	113	46		46	50
Peixoto de Azevedo	637	261		261	270
Terra Nova do Norte	159	65		65	70
SUDOESTE MATOGROSSENSE (PONTES E LACERDA)	1.959	804		804	860
Campos de Júlio	125	51		51	60
Comodoro	347	142		142	150
Conquista D'Oeste	63	26		26	30
Figueirópolis D'Oeste	39	16		16	20
Jauru	126	52		52	60
Nova Lacerda	92	38		38	40
Pontes e Lacerda	838	344		344	350
Rondolândia	29	12		12	20

REGIONAL/MUNICÍPIOS	Total de Lactantes de bebês até 01 ano	20,5% Total de Lactantes de bebês até 01 ano (D1 + D2) (Res. CIB 103)	Total (D2) Coronavac (Res. CIB Ad. Ref. 58 e Res. CIB 94)	Total de Doses	Total de doses a serem enviadas Arredondamento 01 e 10 doses
Vale de São Domingos	31	13		13	20
Vila Bela da Santíssima Trindade	269	110		110	110
ARAGUAIA XINGU (PORTO ALEGRE DO NORTE)	1.442	590		590	620
Canabrava do Norte	65	27		27	30
Confresa	668	274		274	280
Porto Alegre do Norte	169	69		69	70
Santa Cruz do Xingu	35	14		14	20
Santa Terezinha	106	43		43	50
São José do Xingu	110	45		45	50
Vila Rica	289	118		118	120
SUL MATOGROSSENSE (RONDONÓPOLIS)	8.328	3.413	6.900	10.313	10.400
Alto Araguaia	185	76		76	80
Alto Garças	145	59		59	60
Alto Taquari	150	62		62	70
Araguainha	8	3		3	10
Campo Verde	771	316	258	574	580
Dom Aquino	66	27		27	30
Guiratinga	95	39		39	40
Itiquira	167	68		68	70
Jaciara	437	179		179	180
Juscimeira	112	46		46	50
Paranatinga	381	156		156	160
Pedra Preta	236	97		97	100
Poxoréo	223	91		91	100
Primavera do Leste	1.393	571		571	580
Rondonópolis	3.788	1.553	6.520	8.073	8.080
Santo Antônio do Leste	62	25		25	30
São José do Povo	17	7		7	10
São Pedro da Cipa	61	25		25	30
Tesouro	31	13	122	135	140
NORTE ARAGUAIA KARAJÁ (SÃO FELIX DO ARAGUAIA)	312	129	8	137	160
Alto Boa Vista	92	38		38	40
Luciara	31	13	8	21	30
Novo Santo Antônio	26	11		11	20
São Félix do Araguaia	147	60		60	60
Serra Nova Dourada	16	7		7	10
TELES PIRES (SINOP)	9.039	3.706	40	3.746	3.830
Cláudia	132	54		54	60
Feliz Natal	210	86		86	90
Ipiranga do Norte	124	51		51	60
Itanhanga	100	41		41	50
Itaúba*	77	32		32	40
Lucas do Rio Verde	1.342	550		550	550
Marcelândia*	194	80		80	80

REGIONAL/MUNICÍPIOS	Total de Lactantes de bebês até 01 ano	20,5% Total de Lactantes de bebês até 01 ano (D1 + D2) (Res. CIB 103)	Total (D2) Coronavac (Res. CIB Ad. Ref. 58 e Res. CIB 94)	Total de Doses	Total de doses a serem enviadas Arredondamento 01 e 10 doses
Nova Mutum	937	384		384	390
Nova Santa Helena*	57	23		23	30
Nova Ubiratã	170	70	40	110	110
Santa Carmem	90	37		37	40
Santa Rita do Trivelato	46	19		19	20
Sinop	3.102	1.272		1.272	1.280
Sorriso	2.005	822		822	830
Tapurah	234	96		96	100
União do Sul	45	18		18	20
Vera	174	71		71	80
MÉDIO NORTE MATOGROSSENSE (TANGARA DA SERRA)	4.113	1.686		1.686	1.730
Arenápolis	117	48		48	50
Barra do Bugres	459	188		188	190
Campo Novo do Parecis	807	331		331	340
Denise	102	42		42	50
Nova Marilândia	39	16		16	20
Nova Olímpia	258	106		106	110
Porto Estrela	46	19		19	20
Santo Afonso	35	14		14	20
Sapezal	576	236		236	240
Tangará da Serra	1.674	686		686	690
Total Geral	55.320	22.678	10.769	33.447	34.090

\*Os municípios pertencentes à Região Norte Matogrossense (Colíder) estão contemplados nas demais regiões por não possuir uma Rede de Frio.

## ADMINISTRAÇÃO INDIRETA

### FAPEMAT

#### FUNDAÇÃO DE AMPARO À PESQUISA

**EXTRATO DE TERMO DE CONCESSÃO DE APOIO FINANCEIRO AO CONCESSIONÁRIO - EDITAL Nº 001/2019/FAPEMAT/CENTELHA - Processo: 249603/2021. Espécie:** Termo de Concessão de Bolsa firmada entre a FAPEMAT e Adelino Brites. **Objeto:** Bolsa de Desenvolvimento Tecnológico e Industrial - DTI III. **Valor:** R\$ 1.000,00 (mil reais). **Duração:** 10 (dez) meses; **Data da Assinatura:** 18/06/2021. **Vigência:** 01/07/2021 à 30/04/2022. **Assinam:** Marcos de Sá Fernandes da Silva - Presidente da FAPEMAT, Adelino Brites - Concessionário e Ivo Sérgio Guimarães Brites - Orientador.

**EXTRATO DE TERMO DE CONCESSÃO DE APOIO FINANCEIRO AO CONCESSIONÁRIO - EDITAL Nº 001/2019/FAPEMAT/CENTELHA - Processo: 249603/2021. Espécie:** Termo de Concessão de Bolsa firmada entre a FAPEMAT e Bruno da Cruz Gomes da Silva. **Objeto:** Bolsa de Desenvolvimento Tecnológico e Industrial - DTI III. **Valor:** R\$ 1.000,00 (mil reais). **Duração:** 10 (dez) meses; **Data da Assinatura:** 18/06/2021. **Vigência:** 01/07/2021 à 30/04/2022. **Assinam:** Marcos de Sá Fernandes da Silva - Presidente da FAPEMAT, Bruno da Cruz Gomes da Silva - Concessionário e Kênia Priscila Ojeda de Araújo Cruz - Orientador.

**EXTRATO DE TERMO DE CONCESSÃO DE APOIO FINANCEIRO AO CONCESSIONÁRIO - EDITAL Nº 001/2019/FAPEMAT/CENTELHA - Processo: 249831/2021. Espécie:** Termo de Concessão de Bolsa firmada entre a FAPEMAT e Ivo Sérgio Guimarães Brites. **Objeto:** Bolsa de Desenvolvimento Tecnológico e Industrial - DTI II. **Valor:** R\$ 1.800,00 (um mil e oitocentos reais). **Duração:** 10 (dez) meses; **Data da Assinatura:** 18/06/2021.

**Vigência:** 01/07/2021 à 30/04/2022. **Assinam:** Marcos de Sá Fernandes da Silva - Presidente da FAPEMAT, Ivo Sérgio Guimarães Brites - Concessionário e Adelino Brites - Orientador.

**EXTRATO DE TERMO DE CONCESSÃO DE APOIO FINANCEIRO AO CONCESSIONÁRIO - EDITAL Nº 001/2019/FAPEMAT/CENTELHA - Processo: 249715/2021. Espécie:** Termo de Concessão de Bolsa firmada entre a FAPEMAT e Kênia Priscila Ojeda de Araújo Cruz. **Objeto:** Bolsa de Desenvolvimento Tecnológico e Industrial - DTI III. **Valor:** R\$ 1.000,00 (mil reais). **Duração:** 10 (dez) meses; **Data da Assinatura:** 18/06/2021. **Vigência:** 01/07/2021 à 30/04/2022. **Assinam:** Marcos de Sá Fernandes da Silva - Presidente da FAPEMAT, Kênia Priscila Ojeda de Araújo Cruz - Concessionário e Bruno da Cruz Gomes da Silva - Orientador.

**EXTRATO DE TERMO DE CONCESSÃO DE APOIO FINANCEIRO AO CONCESSIONÁRIO - EDITAL Nº 001/2019/FAPEMAT/CENTELHA - Processo: 249931/2021. Espécie:** Termo de Concessão de Bolsa firmada entre a FAPEMAT e Gabriela Nobre Cunha. **Objeto:** Bolsa de Desenvolvimento Tecnológico e Industrial - DTI II. **Valor:** R\$ 3.000,00 (três mil reais). **Duração:** 10 (dez) meses; **Data da Assinatura:** 18/06/2021. **Vigência:** 01/07/2021 à 30/04/2022. **Assinam:** Marcos de Sá Fernandes da Silva - Presidente da FAPEMAT, Gabriela Nobre Cunha - Concessionário e Cláudio Carvalho dos Santos - Orientador.

**EXTRATO DE TERMO DE CONCESSÃO DE APOIO FINANCEIRO AO CONCESSIONÁRIO - EDITAL Nº 001/2019/FAPEMAT/CENTELHA - Processo: 240839/2021. Espécie:** Termo de Concessão de Bolsa firmada entre a FAPEMAT e Marília Caixeta Sousa. **Objeto:** Bolsa de Desenvolvimento Tecnológico e Industrial - DTI II. **Valor:** R\$ 3.000,00 (três mil reais). **Duração:** 10 (dez) meses; **Data da Assinatura:** 18/06/2021. **Vigência:** 01/07/2021 à 30/04/2022. **Assinam:** Marcos de Sá Fernandes da Silva - Presidente da FAPEMAT, Marília Caixeta Sousa - Concessionário e Fernando João Bispo Brandão - Orientador.

**EXTRATO DE TERMO DE CONCESSÃO E ACEITAÇÃO DE AUXÍLIO À PROJETO DE PESQUISA - EDITAL Nº 003/2021 - EXTENSÃO TECNOLÓGICO - CONHECIMENTO A SERVIÇO DA POPULAÇÃO - PROCESSO Nº 234094/2021.**

**CONCEDENTE:** Fundação de Amparo à Pesquisa do Estado de Mato Grosso - FAPEMAT. **INSTITUIÇÃO EXECUTORA:** Universidade Federal de Mato Grosso - UFMT. **CONCESSIONÁRIO:** Marcial Becker. **OBJETO:** Auxílio financeiro para desenvolvimento e conclusão do projeto: "LPV-UFMT: Diagnóstico veterinário e soluções tecnológicas a serviço da comunidade Matogrossense" **Duração:** 12 (doze) meses. **Data da assinatura:** 17/06/2021. **Dotação Orçamentária:** 2596.9900.3390.2000/2596.0600.44.90.2000. **Fonte:** 192. **Valor do Auxílio:** R\$: 99.510,00 (noventa e nove mil e quinhentos e dez reais). **ASSINAM:** Marcos de Sá Fernandes da Silva - Presidente da FAPEMAT, Leandro Dênis Battirola - Pró-Reitor da UFMT e Marcial Becker - CONCESSIONÁRIO.

**RETIFICAÇÃO POR ERRO DE MATERIAL DO EXTRATO DO TERMO DE CONCESSÃO DE APOIO FINANCEIRO AO CONCESSIONÁRIO - EDITAL Nº 001/2019/FAPEMAT/CENTELHA, REF. AO PROCESSO Nº 238696/2021. Publicado no Diário Oficial nº. 28.023, de 18/06/2021, pág. 29.**

**Onde se lê:** Valor: R\$ 3.000,00 (seiscentos reais).

**Leia-se:** Valor: R\$ 3.000,00 (três mil reais).

**RETIFICAÇÃO POR ERRO DE MATERIAL DO EXTRATO DO TERMO DE CONCESSÃO DE APOIO FINANCEIRO AO CONCESSIONÁRIO - EDITAL Nº 001/2019/FAPEMAT/CENTELHA, REF. AO PROCESSO Nº 249760/2021. Publicado no Diário Oficial nº. 28.023, de 18/06/2021, pág. 30.**

**Onde se lê:** Valor: R\$ 3.000,00 (seiscentos reais).

**Leia-se:** Valor: R\$ 3.000,00 (três mil reais).

**RETIFICAÇÃO POR ERRO DE MATERIAL DO EXTRATO DO TERMO DE CONCESSÃO DE APOIO FINANCEIRO AO CONCESSIONÁRIO - EDITAL Nº 001/2019/FAPEMAT/CENTELHA, REF. AO PROCESSO Nº 239916/2021. Publicado no Diário Oficial nº. 28.023, de 18/06/2021, pág. 30.**

**Onde se lê:** Valor: R\$ 3.000,00 (seiscentos reais).

**Leia-se:** Valor: R\$ 3.000,00 (três mil reais).

**PORTARIA Nº 013/2021/FAPEMAT****Disponibilizar o Manual Técnico de Processos e Procedimentos em endereço eletrônico.**

O Presidente da Fundação de Amparo à Pesquisa do Estado de Mato Grosso, no uso de suas atribuições legais que lhe são conferidas nos incisos I e II do artigo 71 da Constituição Estadual, e

**Considerando** os dispositivos da Lei Federal nº 12.527, de 18 de novembro de 2012, que dispõe sobre os procedimentos a serem observados pela União, Estados, Distrito Federal e Municípios, com o fim de garantir o acesso a informações.

**Considerando** o Decreto nº 1.375, de 07 de março de 2018, que institui os Manuais Técnicos de Processos e Procedimentos do Poder Executivo do Estado de Mato Grosso e dá outras providências.

**Considerando** que os Manuais Técnicos de Processos e Procedimentos deverão estar disponíveis no endereço eletrônico oficial dos órgãos e entidades e/ou no endereço eletrônico oficial do Estado.

**RESOLVE:**

"Art. 1º Fica instituído o Manual Técnico de Processos e Procedimentos da Fundação de Amparo à Pesquisa do Estado de Mato Grosso, e este está disponível no endereço eletrônico oficial cito [www.fapemat.mt.gov.br](http://www.fapemat.mt.gov.br) e/ou no endereço eletrônico oficial do Estado cito [http://egprocessos.seplag.mt.gov.br/escritorio/homepage/processos\\_do\\_estado](http://egprocessos.seplag.mt.gov.br/escritorio/homepage/processos_do_estado) .

Cuiabá/MT, 17 de junho de 2021.

**REGISTRADA, PUBLICADA, CUMPRA-SE.**

**Marcos de Sá Fernandes da Silva**  
Presidente

**AGER****AGÊNCIA ESTADUAL DE REGULAÇÃO****ATA DA 39ª REUNIÃO EXTRAORDINÁRIA DE DIRETORIA EXECUTIVA DA AGER/MT REALIZADA NO DIA 18 DE JUNHO DE 2021.**

Ao décimo oitavo dia do mês de junho, com início às 11h, na sala de reuniões da Presidência, situada na Avenida Carmindo de Campos, nº 329, Shangri-lá, Cuiabá-MT, reuniram-se os Senhores LUIS ALBERTO NESPOLO - Presidente Regulador, PAULO HENRIQUE MONTEIRO GUIMARÃES - Diretor Regulador de Transportes e Rodovias, WILBER NORIO OHARA - Diretor Regulador de Energia e Saneamento e VANIELE MENDES FIOR DE CASTRO - Advogada Geral Reguladora, abaixo assinados, presentes como convidados o Diretor de Administração Sistêmica - Sr. Aroldo de Luna Cavalcanti, Débora Regina Inácio da Silva e Sr. Matheus Henrique Camarão Cunha, para a realização da 39ª Reunião Extraordinária de Diretoria Executiva.

A Reunião Deliberativa conta com a seguinte pauta e decisões:

**1 - Processo nº 251530/2021 - Classica Tur Viagens e Turismo Eireli Me.** Assunto: Auto de Apreensão nº 2001 - Solicitação de liberação de Veículo - Protocolo nº 252503/2021. Pauta solicitada pelo Diretor Regulador de Energia e Saneamento.

**a)** A Diretoria Executiva, por unanimidade, ratifica a designação feita pela Chefe de Gabinete que designou o Diretor Regulador de Energia e Saneamento, Wilber Norio Ohara, como relator do processo considerando decisão da 35ª reunião extraordinária.

**b)** A Diretoria Executiva, por unanimidade, segue o voto do relator Wilber Norio Ohara que, vota por conhecer e dar provimento ao pedido de Restituição de Veículo, placa BBX-0457, de propriedade da empresa Classica Tour Viagens e Turismo EIRELI, independentemente do pagamento da respectiva multa, condicionado ao pagamento pelo interessado das despesas de remoção e pátio. Por fim, vota ainda, pelo encaminhamento dos autos à Coordenadoria Reguladora de Transporte Rodoviário - CRTR, para continuidade da tramitação e análise do mérito do Auto de Apreensão nº 2001.

**2 - Processo nº 419946/2020 - APASI - Concessionária da Exploração da Rodovia MT-242/491 Ltda.** Pauta solicitada pelo Diretor Regulador de Transportes e Rodovias. O Diretor Regulador de Transportes e Rodovias deu ciência à Diretoria Executiva do Termo de Notificação nº 002/2020/CRRPH que constatou 04 irregularidades, ressaltou que após a notificação a concessionária a mesma atendeu todas as recomendações da área técnica da AGER, consequentemente foi emitido termo de arquivamento nº 03/2021/CRRPH dando ciência ao Poder Concedente e a Concessionária. Por fim elogiou o trabalho que está sendo feito pela Coordenadoria e determinou o retorno do processo à CRRPH.

**3 - Processo nº 125638/2021 - SINFRA.** Assunto: Carta nº 260/2021-MT-100 - Prot. Nº 32302/2021 - Suspensão de Pagamentos Trimestrais da Outorga Variável. Pauta solicitada pelo Diretor Regulador de Transportes e Rodovias. O Diretor Regulador de Transportes e Rodovias deu ciência à Diretoria Executiva do processo supracitado, pelo qual diante da solicitação da concessionária de suspensão de pagamento à SINFRA manifestou por não conceder a suspensão deste pagamento. Por fim determina o retorno do processo à DRTR.

**4 - Processo nº 2475/2019 - Viação Motta Ltda.** Assunto: Modificação de horário. Pauta solicitada pelo Diretor Regulador de Transportes e Rodovias. A Diretoria Executiva, por unanimidade, acompanha o voto do relator Paulo Henrique Monteiro Guimarães que, vota pelo indeferimento do pedido formulado pela empresa Viação Motta Ltda, referente a solicitação de modificação de horários da linha 001-1-100 Cuiabá x Rondonópolis, por perda de objeto.

**5 - Processo nº 663687/2018 - Viação Motta Ltda.** Assunto: Autorização para sectionamentos intermunicipal nas linhas interestaduais. Pauta solicitada pelo Diretor Regulador de Transportes e Rodovias. A Diretoria Executiva, por unanimidade, acompanha o voto do relator Paulo Henrique Monteiro Guimarães que, vota pelo indeferimento do pedido formulado pela empresa Viação Motta Ltda, referente a autorização para sectionamento intermunicipal na ligação Cuiabá x Rondonópolis nas suas linhas interestaduais.

**6 - Processo nº 382668/2020 - AGER/MT.** Assunto: Atualização da Resolução 008/2017 e 004/2018 que trata de Coeficiente de Pedágio. Pauta solicitada pelo Presidente Regulador. A Diretoria Executiva, por unanimidade, aprova a realização 78ª Sessão Regulatória para o dia 29 de junho de 2021, às 08h30, na sala de reunião da AGERMT.

**7 - Processo nº 229846/2020 - Energisa Mato Grosso - Distribuidora de Energia.** Assunto: Recurso interposto contra decisão da Diretoria Executiva Colegiada da AGER que manteve o Auto de Infração nº 0003/2020-AGER/MT-SFE. Pauta solicitada pelo Diretor Regulador de Energia e Saneamento. A Diretoria Executiva, por unanimidade, em sede de juízo de reconside-

ração, mantém, por seus próprios fundamentos a decisão recorrida e determinam o envio do processo à ANEEL para julgamento em última instância do recurso interposto.

**8 - Processo nº 120697/2021 - Viação Novo Horizonte Ltda.** Assunto: Sorteio de Relator - Auto de Infração nº 1932. Pauta solicitada pelo Presidente Regulador. Foi sorteado o Diretor Regulador de Energia e Saneamento, Wilber Norio Ohara.

Nada mais havendo a tratar, o Presidente Luis Alberto Nespolo, presidindo esta reunião, deu-a por encerrada, e eu, Mariana de Freitas Silva - Chefe de Gabinete, lavrei a presente ata que após lida e achada conforme vai assinada por mim \_\_\_\_\_ e pelos Diretores Reguladores e pela Advogada Geral Reguladora.

Luis Alberto Nespolo  
Presidente Regulador

Paulo Henrique Monteiro  
Guimarães  
Diretor Regulador de Transportes e Rodovias

Wilber Norio Ohara  
Diretor Regulador de Energia e Saneamento

Vaniele Mendes Fior De Castro  
Advogada Geral Reguladora da AGER/MT

**TERMO DE DISPENSA DE LICITAÇÃO N.º 013/2021/AGER/MT**  
Processo nº: 163770/2021

**Contratante:** Agência Estadual de Regulação dos Serviços Públicos Delegados - AGER/MT

**Contratada:** FP19 COMERCIO, IMPORTAÇÃO E EXPORTAÇÃO DE EQUIPAMENTOS E ACESSÓRIOS PARA SEGURANÇA PESSOAL E PROFISSIONAL LTDA

**Objeto:** O presente instrumento refere-se a contratação de empresa especializada no fornecimento de uniformes, conforme descritos neste Termo de Referência.

**Fundamento Legal:** Artigo 24, inciso II da Lei nº. 8.666/93 e suas alterações. Art. 2º da Lei nº. 10.534/2017.

**Valor Global:** R\$ 17.500,00 (Dezessete Mil e Quinhentos Reais) que serão pagos após prestação de serviços.

Ratifico o presente Termo de Dispensa de Licitação nos termos da lei, conforme Orientação Jurídico-Normativa n.º 004/PPPGE/2020.

Cuiabá, 18 de junho de 2021.

**Luis Alberto Nespolo**  
Presidente Regulador  
AGER/MT

**CONVOCAÇÃO**

**A DIRETORIA EXECUTIVA DA AGER/MT**, no uso de suas atribuições legais, conforme disposto no art. 5º, Inc. I, do Regimento Interno da AGER/MT - Decreto Estadual nº 1.017 de 24 de maio de 2017 e considerando decisão na 39ª Reunião Extraordinária da Diretoria Executiva da AGER/MT, torna público que realizará no próximo **dia 29 de junho de 2021, às 08h30m** (oito horas e trinta minutos), na Sala de Reuniões da Presidência da AGER/MT, situada na Av. Carmindo de Campos, 329, Shangri-lá, a **78ª SESSÃO REGULATÓRIA**.

Ressalta ainda, que a presente Sessão Regulatória será realizada por meio de videoconferência pela ferramenta do Google Meet, disponibilizado no site da AGER/MT, garantindo maior participação e transparências nas ações da Agência);

Pauta de deliberação:

**1) Processo nº 382668/2020 - AGER/MT.**

Assunto: Atualização da Resolução 008/2017 e 004/2018 que trata de Coeficiente de Pedágio.

Cuiabá, 18 de junho de 2021.

**Luis Alberto Nespolo**  
Presidente Regulador  
AGER/MT

**IPEM-MT**

**INSTITUTO DE PESOS E MEDIDAS DE MATO GROSSO**

**EDITAL Nº 001/2021 - COMUNICADO DE PERÍCIA**

**O INSTITUTO DE PESOS E MEDIDAS DE MATO GROSSO - IPEM/MT**, órgão delegado do INMETRO no Estado de Mato Grosso, no uso de suas atribuições legais, por intermédio de sua Coordenadoria de Fiscalização de Produtos, vem **CONVIDAR** os representantes legais das empresas e pessoas físicas abaixo-relacionadas, que atualmente encontram-se sediadas em endereço incerto ou recusaram-se a receber o comunicado de perícia, em observância ao início LV do art. 5º da Constituição Federal, que será realizado no dia **07/07/2021**, na Rua Joaquim Murтинho, nº 1318, Bairro Centro-Sul, nesta capital, perícia metrológica de produtos de sua responsabilidade, com base na Lei nº 9933/99 e regulamentos técnicos do INMETRO/CONMETRO, conforme relação a seguir. A perícia poderá ser presenciada por representante legal que deverá comparecer munido de procuração ou autorização nominal. Em ambas deverá constar o fim específico de sua emissão que é habilitar o representante legal a assistir a realização da perícia, assinar e retirar os documentos gerados e dar destino ao produto periciado. A autorização deverá ser emitida em papel timbrado e assinada por um responsável pela empresa notificada. No caso de o representante ser o proprietário da mesma, o documento a ser apresentado é uma cópia do contrato social e a carteira de identidade. O não comparecimento ao ato pericial não implicará em nulidade do mesmo. Esse convite é extensível a outros produtos que forem coletados até a realização da perícia. As amostras periciadas, serão doadas a uma das instituições de caridade cadastradas, salvo expressa manifestação em contrário do responsável, no prazo de vinte e quatro horas, contados da realização da perícia. Publique-se consoante relação abaixo.

EMPRESA	CNPJ	Nº TERMO DE COLETA	HORÁRIO DA PERÍCIA
FORTE VIDA LTDA	14.809.221/0001-10	1576732	8h:00min
PROCTER & GAMBLE DO BRASIL LTDA.	59.476.770/0037-69	1574621	8h:30min
OLIMA INDUSTRIA DE ALIMENTOS LTDA	61.004.958/0005-79	1465719	9h:30min
OLIMA INDUSTRIA DE ALIMENTOS LTDA	61.004.958/0005-79	1574599	9h:30min

Cuiabá, 18 de Junho de 2021

**Diretoria de Fiscalização do IPEM/MT**

**Jussara de Souza Amaral Daltro**  
Diretora Técnica em exercício do IPEM/MT

**3º TERMO ADITIVO DO CONTRATO Nº 010/2018/IPEM/MT**

**CONTRATANTE:** INSTITUTO DE PESOS E MEDIDAS DE MATO GROSSO - IPEM/MT

**CONTRATADA:** TOTAL FLEX LOCADORA LTDA

**OBJETO:** O presente termo aditivo tem por objeto a prorrogação por 12(doze) meses na prestação de serviços com locação de veículo tipo caminhão munck, para atender as necessidades do IPEM/MT.

**VIGÊNCIA:** 28/06/2021 a 27/06/2022, art. 57, inciso II da Lei nº 8.666/93.

**DA RATIFICAÇÃO:** Ficam ratificadas as demais cláusulas.

**DATA DE ASSINATURA DO TERMO ADITIVO AO CONTRATO:** 01 de Junho de 2021.

**ASSINAM:** BENTO FRANCISCO GOMES BEZERRA. Presidente do Instituto de Pesos e Medidas de Mato Grosso - IPEM/MT. ANDERSON MENDES PIMENTA. TOTAL FLEX LOCADORA LTDA

**4º TERMO ADITIVO AO CONTRATO DE N.º 007/2017/IPEM-MT-  
retificação**

**CONTRATANTE:** INSTITUTO DE PESOS E MEDIDAS DE MATO GROSSO - IPEM/MT

**CONTRATADA:** MJB VIGILÂNCIA E SEGURANÇA LTDA

**OBJETO:** O objeto do presente termo contratual consiste em prorrogar o prazo de vigência do contrato nº 007/2017, referente à contratação de empresa especializada para prestação de serviços contínuos de segurança eletrônica 24 horas em circuito fechado de TV, com fornecimento e a instalação dos equipamentos, por mais 12 (doze) meses, a contar do dia **19.06.2021 a 18.06.2022**.

**FUNDAMENTAÇÃO LEGAL:** artigo 57, II, da Lei nº 8.666/93.

**DA RATIFICAÇÃO:** Ficam ratificadas as demais cláusulas.

**DATA DE ASSINATURA DO TERMO ADITIVO DO CONTRATO:** 10 de junho de 2021.

**ASSINAM:** BENTO FRANCISCO GOMES BEZERRA. Presidente do Instituto de Pesos e Medidas de Mato Grosso - IPEM-MT. SALMEN KAMAL GHAZALE. MJB Vigilância e Segurança LTDA



**INDEA****INSTITUTO DE DEFESA AGROPECUÁRIA****JUNTA ADMINISTRATIVA DE JULGAMENTO DE RECURSOS DE INFRAÇÕES  
ACÓRDÃO nº 004/2021**

29 de abril de 2021

**46ª Reunião Ordinária da Junta Administrativa de Julgamento de Recursos de Infrações - JARI/INDEA-MT.**

Membros Julgadores presentes: Rogaciano Araceli Castro de Arruda, Aruaque Lotufo Ferraz de Oliveira, Edvaldo Belisário dos Santos, Nilton Cecílio de Mesquita Junior e Jerusa Rech.

Presidente da JARI: Jociane Cristina Quixabeira dos Santos

A Ata e o vídeo da Reunião encontram-se na JARI/INDEA/MT

**PROCESSO Nº 383444/2017 - RECURSO DE AUTO DE INFRAÇÃO Nº 76385/2017**

RECURSO DESPROVIDO - INFRATOR NOTIFICADO - PENALIDADE MANTIDA - UNANIMIDADE.

Não vacinação de bovinos contra Febre Aftosa. Argumentos apresentados insuficientes para descaracterizar o Auto. Fica decidido pelo pagamento da multa nos termos do voto relator. (JARI/INDEA, em 29/04/2021).

RECORRENTE: Ana Edil Rodrigues Leite

CPF/CNPJ: 303.746.341-49

Relator(a): Aruaque Lotufo Ferraz de Oliveira

Revisor(a): Edvaldo Belisário dos Santos

**PROCESSO Nº 466212/2014 - RECURSO DE AUTO DE INFRAÇÃO Nº 89187/2014**

CANCELAMENTO - PROCESSO ARQUIVADO - UNANIMIDADE.

Expôr a venda produtos veterinários com prazos de validade vencidos. Auto de infração anulado por não observância aos requisitos formais em sua aplicação nos termos do voto relator. (JARI/INDEA, em 29/04/2021).

RECORRENTE: Agrounidos Produtos Agropecuários Ltda

CPF/CNPJ: 08.468.836/0001-27

Relator(a): Nilton Cecílio de Mesquita Junior

Revisor(a): Edvaldo Belisário dos Santos

**PROCESSO Nº 246711/2009 - RECURSO DE AUTO DE INFRAÇÃO Nº 64308/2005**

PRESCRIÇÃO - PROCESSO ARQUIVADO - UNANIMIDADE.

Não vacinação de bovinos contra Febre Aftosa. Reconhece o instituto da prescrição com escopo do Decreto nº 20910/1932, nos termos do voto relator com o arquivamento do processo. (JARI/INDEA/MT, em 29/04/2021).

RECORRENTE: Benicio Cabral da Silva

CPF/CNPJ: 206.733.371-20

Relator(a): Edvaldo Belisário dos Santos

**PROCESSO Nº 563289/2016 - RECURSO DE AUTO DE INFRAÇÃO Nº 013/093/2016**

RECURSO DESPROVIDO - INFRATOR NOTIFICADO - PENALIDADE MANTIDA - UNANIMIDADE.

Descumprimento do vazio sanitário da soja. Argumentos apresentados insuficientes para descaracterizar o Auto. Fica decidido pelo pagamento da multa nos termos do voto relator. (JARI/INDEA, em 29/04/2021).

RECORRENTE: Wanderlei Ferrari

CPF/CNPJ: 550.012.119-72

Relator(a): Jerusa Rech

**PROCESSO Nº 442901/2016 - RECURSO DE AUTO DE INFRAÇÃO Nº 015/109/2016**

RECURSO DESPROVIDO - INFRATOR NOTIFICADO - PENALIDADE MANTIDA - UNANIMIDADE.

Não cadastrar propriedade produtora de soja. Argumentos apresentados insuficientes para descaracterizar o Auto. Fica decidido pelo pagamento da multa nos termos do voto relator. (JARI/INDEA, em 29/04/2021).

RECORRENTE: Lucimar dos Reis Pascoal

CPF/CNPJ: 366.392.736-91

Relator(a): Jerusa Rech

**PROCESSO Nº 348458/2017 - RECURSO DE AUTO DE INFRAÇÃO Nº 002/167/2017**

RECURSO DESPROVIDO - INFRATOR NOTIFICADO - PENALIDADE MANTIDA - UNANIMIDADE.

Comercializar sementes com índice de germinação inferior ao padrão estabelecido em Lei. Argumentos apresentados insuficientes para descaracterizar o Auto. Fica decidido pelo pagamento da multa nos termos do voto relator. (JARI/INDEA, em 29/04/2021).

RECORRENTE: Nidera Sementes Ltda

CPF/CNPJ: 07.053.693/0049/74

Relator(a): Edvaldo Belisário dos Santos

**PROCESSO Nº 209606/2017 - RECURSO DE AUTO DE INFRAÇÃO Nº 001/73/2017**

RECURSO DESPROVIDO - INFRATOR NOTIFICADO - PENALIDADE MANTIDA - UNANIMIDADE.

Descumprimento do calendário de plantio da soja. Argumentos apresentados insuficientes para descaracterizar o Auto. Fica decidido pelo pagamento da multa nos termos do voto relator. (JARI/INDEA, em 29/04/2021).

RECORRENTE: Ricardo Tadeu Ossani

CPF/CNPJ: 701.119.101-10

Relator(a): Edvaldo Belisário dos Santos

**PROCESSO Nº 464883/2017 - RECURSO DE AUTO DE INFRAÇÃO Nº 011/48/2017**

CANCELAMENTO - PROCESSO ARQUIVADO - UNANIMIDADE.

Descumprimento do vazio sanitário da soja. Auto de infração anulado por não observância aos requisitos formais em sua aplicação nos termos do voto relator. (JARI/INDEA, em 29/04/2021).

RECORRENTE: Waldemar Machado da Motta

CPF/CNPJ: 275.280.140-87

Relator(a): Edvaldo Belisário dos Santos

**PROCESSO Nº 464863/2017 - RECURSO DE AUTO DE INFRAÇÃO Nº 012/48/2017**

CANCELAMENTO - PROCESSO ARQUIVADO - UNANIMIDADE.

Descumprimento do vazio sanitário da soja. Auto de infração anulado por não observância aos requisitos formais em sua aplicação nos termos do voto relator. (JARI/INDEA, em 29/04/2021).

RECORRENTE: Waldemar Machado da Motta

CPF/CNPJ: 275.280.140-87

Relator(a): Edvaldo Belisário dos Santos

**PROCESSO Nº 674808/2017 - RECURSO DE AUTO DE INFRAÇÃO Nº 0908/2017**

RECURSO DESPROVIDO - INFRATOR NOTIFICADO - PENALIDADE MANTIDA - UNANIMIDADE.

Não vacinação de bovinos contra Febre Aftosa. Argumentos apresentados insuficientes para descaracterizar o Auto. Fica decidido pelo pagamento da multa nos termos do voto relator. (JARI/INDEA, em 29/04/2021).

RECORRENTE: Abelardo Arcanjo de Noronha

CPF/CNPJ: 086.169.301-91

Relator(a): Edvaldo Belisário dos Santos

**PROCESSO Nº 52281/2018 - RECURSO DE AUTO DE INFRAÇÃO Nº 0205/2017**

RECURSO DESPROVIDO - INFRATOR NOTIFICADO - PENALIDADE MANTIDA - UNANIMIDADE.

Não vacinação de bovinos contra Febre Aftosa. Argumentos apresentados insuficientes para descaracterizar o Auto. Fica decidido pelo pagamento da multa nos termos do voto relator. (JARI/INDEA, em 29/04/2021).

RECORRENTE: Alexandre Augusto de Souza

CPF/CNPJ: 612.891.591-49

Relator(a): Edvaldo Belisário dos Santos

**PROCESSO Nº 388962/2018 - RECURSO DE AUTO DE INFRAÇÃO Nº 55327/2017**

RECURSO DESPROVIDO - INFRATOR NOTIFICADO - PENALIDADE MANTIDA - UNANIMIDADE.

Não vacinação de bovinos contra Febre Aftosa. Argumentos apresentados insuficientes para descaracterizar o Auto. Fica decidido pelo pagamento da multa nos termos do voto relator. (JARI/INDEA, em 29/04/2021).

RECORRENTE: Vitalino Galvão

CPF/CNPJ: 232.178.391-53

Relator(a): Edvaldo Belisário dos Santos

**PROCESSO Nº 688423/2017 - RECURSO DE AUTO DE INFRAÇÃO Nº 96268/2017**

RECURSO DESPROVIDO - INFRATOR NOTIFICADO - PENALIDADE MANTIDA - UNANIMIDADE.

Não vacinação de bovinos contra Febre Aftosa. Argumentos apresentados insuficientes para descaracterizar o Auto. Fica decidido pelo pagamento da multa nos termos do voto relator. (JARI/INDEA, em 29/04/2021).

RECORRENTE: Antonio Julião dos Santos

CPF/CNPJ: 211.386.649-87

Relator(a): Edvaldo Belisário dos Santos

**PROCESSO Nº 445812/2017 - RECURSO DE AUTO DE INFRAÇÃO Nº 96613/2017**

RECURSO DESPROVIDO - INFRATOR NOTIFICADO - PENALIDADE MANTIDA - UNANIMIDADE.

Não vacinação de bovinos contra Febre Aftosa. Argumentos apresentados insuficientes para descaracterizar o Auto. Fica decidido pelo pagamento da multa nos termos do voto relator. (JARI/INDEA, em 29/04/2021).

RECORRENTE: Françoise Siqueira Eloy da Paixão

CPF/CNPJ: 037.097.311-94

Relator(a): Edvaldo Belisário dos Santos

**PROCESSO Nº 1662/2017 - RECURSO DE AUTO DE INFRAÇÃO Nº 91988/2016**

RECURSO DESPROVIDO - INFRATOR NOTIFICADO - PENALIDADE MANTIDA - UNANIMIDADE.

Não vacinação de bovinos contra Febre Aftosa. Argumentos apresentados insuficientes para descaracterizar o Auto. Fica decidido pelo pagamento da multa nos termos do voto relator aplicando o princípio *Novatio Legis in Mellius*, sobre a Lei nº 10.486/16 de 29 de dezembro de 2016. (JARI/INDEA, em 29/04/2021).

RECORRENTE: Gesiel Rodrigues

CPF/CNPJ: 197.128.209-04

Relator(a): Edvaldo Belisário dos Santos

**PROCESSO Nº 41939/2018 - RECURSO DE AUTO DE INFRAÇÃO Nº 42003/2017**

RECURSO DESPROVIDO - INFRATOR NOTIFICADO - PENALIDADE MANTIDA - UNANIMIDADE.

Não vacinação de bovinos contra Febre Aftosa. Argumentos apresentados insuficientes para descaracterizar o Auto. Fica decidido pelo pagamento da multa nos termos do voto relator. (JARI/INDEA, em 29/04/2021).

RECORRENTE: Rosiclei Cassiano

CPF/CNPJ: 345.745.301-20

Relator(a): Edvaldo Belisário dos Santos

**PROCESSO Nº 448547/2016 - RECURSO DE AUTO DE INFRAÇÃO Nº 96253/2016**

RECURSO DESPROVIDO - INFRATOR NOTIFICADO - PENALIDADE MANTIDA - UNANIMIDADE.

Transito de bovinos sem GTA. Argumentos apresentados insuficientes para descaracterizar o Auto. Fica decidido pelo pagamento da multa nos termos do voto relator. (JARI/INDEA, em 29/04/2021).

RECORRENTE: Ednilson Michelan

CPF/CNPJ: 581.041-861-91

Relator(a): Edvaldo Belisário dos Santos

**PROCESSO Nº 29536/2018 - RECURSO DE AUTO DE INFRAÇÃO Nº 84169/2017**

RECURSO DESPROVIDO - INFRATOR NOTIFICADO - PENALIDADE MANTIDA - UNANIMIDADE.

Comercializar produtos de uso veterinário sem estar licenciado junto ao INDEA-MT. Argumentos apresentados insuficientes para descaracterizar o Auto. Fica decidido pelo pagamento da multa nos termos do voto relator. (JARI/INDEA, em 29/04/2021).

RECORRENTE: Gonçalves de Oliveira Cia Ltda - ME

CPF/CNPJ: 06.318.993/0001-20

Relator(a): Edvaldo Belisário dos Santos

**PROCESSO Nº 168626/2018 - RECURSO DE AUTO DE INFRAÇÃO Nº 95413/2017**

RECURSO DESPROVIDO - INFRATOR NOTIFICADO - PENALIDADE MANTIDA - UNANIMIDADE.

Comercializar produtos de uso veterinário sem estar licenciado junto ao INDEA-MT. Argumentos apresentados insuficientes para descaracterizar o Auto. Fica decidido pelo pagamento da multa nos termos do voto relator. (JARI/INDEA, em 29/04/2021).

RECORRENTE: Ana Paula dos Santos Pereira de Magalhães - ME

CPF/CNPJ: 20.595.172/0001-62

Relator(a): Edvaldo Belisário dos Santos

**PROCESSO Nº 29546/2018 - RECURSO DE AUTO DE INFRAÇÃO Nº 84162/2017**

RECURSO DESPROVIDO - INFRATOR NOTIFICADO - PENALIDADE MANTIDA - UNANIMIDADE.

Comercializar produtos de uso veterinário sem estar licenciado junto ao INDEA-MT. Argumentos apresentados insuficientes para descaracterizar o Auto. Fica decidido pelo pagamento da multa nos termos do voto relator. (JARI/INDEA, em 29/04/2021).

RECORRENTE: Maria Elza Silva Ferreira EPP

CPF/CNPJ: 19.600.714/0001-69

Relator(a): Nilton Cecílio de Mesquita Junior

**PROCESSO Nº 655485/2018 - RECURSO DE AUTO DE INFRAÇÃO Nº 059/2018**

RECURSO DESPROVIDO - INFRATOR NOTIFICADO - PENALIDADE MANTIDA - UNANIMIDADE.

Receber lote de bovinos com GTA vencida. Argumentos apresentados insuficientes para descaracterizar o Auto. Fica decidido pelo pagamento da multa nos termos do voto relator. (JARI/INDEA, em 29/04/2021).

RECORRENTE: Frigorífico Alvorada, Indústria e Comércio de Carnes Ltda

CPF/CNPJ: 13.347.467/0001-54

Relator(a): Nilton Cecílio de Mesquita Junior

**PROCESSO Nº 269657/2015 - RECURSO DE AUTO DE INFRAÇÃO Nº 8659/2015**

RECURSO DESPROVIDO - INFRATOR NOTIFICADO - PENALIDADE MANTIDA - UNANIMIDADE.

Transporte de carne bovina sem rótulos de inspeção veterinária e sem documentação sanitária. Argumentos apresentados insuficientes para descaracterizar o Auto. Fica decidido pelo pagamento da multa nos termos do voto relator. (JARI/INDEA, em 29/04/2021).

RECORRENTE: Rafael Albuquerque da Silva

CPF/CNPJ: 701.324.101-68

Relator(a): Nilton Cecílio de Mesquita Junior

**PROCESSO Nº 2987/2018 - RECURSO DE AUTO DE INFRAÇÃO Nº 56109/2017**

RECURSO DESPROVIDO - INFRATOR NOTIFICADO - PENALIDADE MANTIDA - UNANIMIDADE.

Não vacinação de bovinos contra Febre Aftosa. Argumentos apresentados insuficientes para descaracterizar o Auto. Fica decidido pelo pagamento da multa nos termos do voto relator. (JARI/INDEA, em 29/04/2021).

RECORRENTE: Osvaldo Mendes de Oliveira

CPF/CNPJ: 578.826.496-00

Relator(a): Nilton Cecílio de Mesquita Junior

**PROCESSO Nº 60352/2018 - RECURSO DE AUTO DE INFRAÇÃO Nº 1361/2017**

RECURSO DESPROVIDO - INFRATOR NOTIFICADO - PENALIDADE MANTIDA - UNANIMIDADE.

Não vacinação de bovinos contra Febre Aftosa. Argumentos apresentados insuficientes para descaracterizar o Auto. Fica decidido pelo pagamento da multa nos termos do voto relator. (JARI/INDEA, em 29/04/2021).

RECORRENTE: Sebastião Margarida Miranda

CPF/CNPJ: 206.264.521-04

Relator(a): Nilton Cecílio de Mesquita Junior

**PROCESSO Nº 692177/2017 - RECURSO DE AUTO DE INFRAÇÃO Nº 55796/2017**

RECURSO DESPROVIDO - INFRATOR NOTIFICADO - PENALIDADE MANTIDA - UNANIMIDADE.

Não vacinação de bovinos contra Febre Aftosa. Argumentos apresentados insuficientes para descaracterizar o Auto. Fica decidido pelo pagamento da multa nos termos do voto relator. (JARI/INDEA, em 29/04/2021).

RECORRENTE: Vera Lucia Batista de Almeida Medeiros

CPF/CNPJ: 291.914.591-68

Relator(a): Nilton Cecílio de Mesquita Junior

**PROCESSO Nº 60679/2018 - RECURSO DE AUTO DE INFRAÇÃO Nº 19073/2017**

RECURSO DESPROVIDO - INFRATOR NOTIFICADO - PENALIDADE MANTIDA - UNANIMIDADE.

Não vacinação de bovinos contra Febre Aftosa. Argumentos apresentados insuficientes para descaracterizar o Auto. Fica decidido pelo pagamento da multa nos termos do voto relator. (JARI/INDEA, em 29/04/2021).

RECORRENTE: Veronica Ramos da Silva

CPF/CNPJ: 346.838.601-04

Relator(a): Nilton Cecílio de Mesquita Junior

**PROCESSO Nº 82343/2016 - RECURSO DE AUTO DE INFRAÇÃO Nº 83180/2015**

RECURSO DESPROVIDO - INFRATOR NOTIFICADO - PENALIDADE MANTIDA - UNANIMIDADE.

Não vacinação de bovinos contra Febre Aftosa. Argumentos apresentados insuficientes para descaracterizar o Auto. Fica decidido pelo pagamento da multa nos termos do voto relator aplicando o princípio *Novatio Legis in Mellius*, sobre a Lei nº 10.486/16 de 29 de dezembro de 2016. (JARI/INDEA, em 29/04/2021).

RECORRENTE: Mussileni Fonseca Cordeiro

CPF/CNPJ: 464.389.121-15

Relator(a): Nilton Cecílio de Mesquita Junior

**PROCESSO Nº 356628/2015 - RECURSO DE AUTO DE INFRAÇÃO Nº 63026/2015**

RECURSO PROVIDO - INFRATOR NOTIFICADO - PROCESSO ARQUIVADO - UNANIMIDADE

Não vacinação de bovinos contra Brucelose. Argumentos apresentados suficientes para descaracterizar o Auto e pagamento da multa nos termos do voto relator. (JARI/INDEA, em 29/04/2021).

RECORRENTE: José Cacílio Cordeiro Pereira

CPF/CNPJ: 079.210.471-49

Relator(a): Nilton Cecílio de Mesquita Junior

**PROCESSO Nº 508970/2017 - RECURSO DE AUTO DE INFRAÇÃO Nº 0629/2017**

RECURSO DESPROVIDO - INFRATOR NOTIFICADO - PENALIDADE MANTIDA - UNANIMIDADE.

Transito de bovinos sem GTA. Argumentos apresentados insuficientes para descaracterizar o Auto. Fica decidido pelo pagamento da multa nos termos do voto relator. (JARI/INDEA, em 29/04/2021).

RECORRENTE: Jose Gomes de Oliveira

CPF/CNPJ: 391.455.909-82

Relator(a): Nilton Cecílio de Mesquita Junior

**PROCESSO Nº 23303/2017 - RECURSO DE AUTO DE INFRAÇÃO Nº 003/054/2016**

RECURSO DESPROVIDO - INFRATOR NOTIFICADO - PENALIDADE MANTIDA - UNANIMIDADE.

Armazenar agrotóxicos em estabelecimento não registrado junto ao INDEA/MT. Argumentos apresentados insuficientes para descaracterizar o Auto. Fica decidido pelo pagamento da multa nos termos do voto relator. (JARI/INDEA, em 29/04/2021).

RECORRENTE: F. L. S. Menezes - EPP

CPF/CNPJ: 17.528.339/0001-68

Relator(a): Rogaciano Araceli Castro de Arruda

**PROCESSO Nº 107183/2016 - RECURSO DE AUTO DE INFRAÇÃO Nº 001/109/2016**

RECURSO DESPROVIDO - INFRATOR NOTIFICADO - PENALIDADE MANTIDA - UNANIMIDADE.

Armazenar agrotóxicos e afins sem respeitar as instruções da bula. Argumentos apresentados insuficientes para descaracterizar o Auto. Fica decidido pelo pagamento da multa nos termos do voto relator. (JARI/INDEA, em 29/04/2021).

RECORRENTE: Agro Amazônia Produtos Agropecuários S.A.

CPF/CNPJ: 13.563.680/0017/60

Relator(a): Rogaciano Araceli Castro de Arruda

**PROCESSO Nº 604339/2016 - RECURSO DE AUTO DE INFRAÇÃO Nº 004/037/2016**

RECURSO DESPROVIDO - INFRATOR NOTIFICADO - PENALIDADE MANTIDA - UNANIMIDADE.

Descumprimento do vazio sanitário do algodão. Argumentos apresentados insuficientes para descaracterizar o Auto. Fica decidido pelo pagamento da multa nos termos do voto relator. (JARI/INDEA, em 29/04/2021).

RECORRENTE: Gustavo Vígano Piccoli

CPF/CNPJ: 346.463.531-72

Relator(a): Rogaciano Araceli Castro de Arruda

**PROCESSO Nº 194317/2016 - RECURSO DE AUTO DE INFRAÇÃO Nº 004/167/2016**

RECURSO DESPROVIDO - INFRATOR NOTIFICADO - PENALIDADE MANTIDA - UNANIMIDADE.

Transferir o produto Benzoato de Emamectina (Desafio BR) em desacordo com a legislação vigente. Argumentos apresentados insuficientes para descaracterizar o Auto. Fica decidido pelo pagamento da multa nos termos do voto relator. (JARI/INDEA, em 29/04/2021).

RECORRENTE: Fazenda Rio Bravo I Agropecuária S/A.

CPF/CNPJ: 16.703.351/0001-07

Relator(a): Rogaciano Araceli Castro de Arruda

**PROCESSO Nº 166155/2016 - RECURSO DE AUTO DE INFRAÇÃO Nº 001/88/2016**

RECURSO DESPROVIDO - INFRATOR NOTIFICADO - PENALIDADE MANTIDA - UNANIMIDADE.

Utilizar agrotóxicos em desacordo com o receituário agrônômico. Argumentos apresentados insuficientes para descaracterizar o Auto. Fica decidido pelo pagamento da multa nos termos do voto relator. (JARI/INDEA, em 29/04/2021).

RECORRENTE: Espólio de Jacinto Ferreira e Sá

CPF/CNPJ: 005.520.708-15

Relator(a): Rogaciano Araceli Castro de Arruda

**PROCESSO Nº 641092/2008 - RECURSO DE AUTO DE INFRAÇÃO Nº 80601/2005**

PRESCRIÇÃO - PROCESSO ARQUIVADO - UNANIMIDADE.

Não vacinação de bovinos contra Febre Aftosa. Reconhece o instituto da prescrição com escopo do Decreto nº 20910/1932, nos termos do voto relator com o arquivamento do processo. (JARI/INDEA/MT, em 29/04/2021).

RECORRENTE: Abedias de Moraes

CPF/CNPJ: 378.029.681-00

Relator(a): Rogaciano Araceli Castro de Arruda

**PROCESSO Nº 641086/2008 - RECURSO DE AUTO DE INFRAÇÃO Nº 31906/2005**

PRESCRIÇÃO - PROCESSO ARQUIVADO - UNANIMIDADE.

Não vacinação de bovinos contra Febre Aftosa. Reconhece o instituto da prescrição com escopo do Decreto nº 20910/1932, nos termos do voto relator com o arquivamento do processo. (JARI/INDEA/MT, em 29/04/2021).

RECORRENTE: Abedias de Moraes

CPF/CNPJ: 378.029.681-00

Relator(a): Rogaciano Araceli Castro de Arruda

**PROCESSO Nº 447795/2015 - RECURSO DE AUTO DE INFRAÇÃO Nº 46555/2004**

PRESCRIÇÃO - PROCESSO ARQUIVADO - UNANIMIDADE.

Não vacinação de bovinos contra Febre Aftosa. Reconhece o instituto da prescrição com escopo do Decreto nº 20910/1932, nos termos do voto relator com o arquivamento do processo. (JARI/INDEA/MT, em 29/04/2021).

RECORRENTE: Geni Ferreira

CPF/CNPJ: 432.847.791-91

Relator(a): Rogaciano Araceli Castro de Arruda

**PROCESSO Nº 120262/2016 - RECURSO DE AUTO DE INFRAÇÃO Nº 54654/2005**

PRESCRIÇÃO - PROCESSO ARQUIVADO - UNANIMIDADE.

Não vacinação de bovinos contra Febre Aftosa. Reconhece o instituto da prescrição com escopo do Decreto nº 20910/1932, nos termos do voto relator com o arquivamento do processo. (JARI/INDEA/MT, em 29/04/2021).

RECORRENTE: Vilmar Tadeu Bandeira

CPF/CNPJ: 523.749.800-06

Relator(a): Rogaciano Araceli Castro de Arruda

**PROCESSO Nº 777160/2008 - RECURSO DE AUTO DE INFRAÇÃO Nº 46433/2007**

PRESCRIÇÃO - PROCESSO ARQUIVADO - UNANIMIDADE.

Não vacinação de bovinos contra Febre Aftosa. Reconhece o instituto da prescrição com escopo do Decreto nº 20910/1932, nos termos do voto relator com o arquivamento do processo. (JARI/INDEA/MT, em 29/04/2021).

RECORRENTE: Ademar Cesar Surdi

CPF/CNPJ: 754.725.469-15

Relator(a): Rogaciano Araceli Castro de Arruda

**PROCESSO Nº 784567/2008 - RECURSO DE AUTO DE INFRAÇÃO Nº 68882/2006**

PRESCRIÇÃO - PROCESSO ARQUIVADO - UNANIMIDADE.

Transito de bovinos sem GTA. Reconhece o instituto da prescrição com escopo do Decreto nº 20910/1932, nos termos do voto relator com o arquivamento do processo. (JARI/INDEA/MT, em 29/04/2021).

RECORRENTE: Maria Ines Werneke Gesser

CPF/CNPJ: 581.331.601-97

Relator(a): Rogaciano Araceli Castro de Arruda

**PROCESSO Nº 512354/2015 - RECURSO DE AUTO DE INFRAÇÃO Nº 46561/2004**

PRESCRIÇÃO - PROCESSO ARQUIVADO - UNANIMIDADE.

Transito de bovinos sem GTA. Reconhece o instituto da prescrição com escopo do Decreto nº 20910/1932, nos termos do voto relator com o arquivamento do processo. (JARI/INDEA/MT, em 29/04/2021).

RECORRENTE: Joverci Pereira Duarte

CPF/CNPJ: 310.377.201-72

Relator(a): Rogaciano Araceli Castro de Arruda

**PROCESSO Nº 592210/2008 - RECURSO DE AUTO DE INFRAÇÃO Nº 45703/2005**

PRESCRIÇÃO - PROCESSO ARQUIVADO - UNANIMIDADE.

Transito de bovinos sem GTA. Reconhece o instituto da prescrição com escopo do Decreto nº 20910/1932, nos termos do voto relator com o arquivamento do processo. (JARI/INDEA/MT, em 29/04/2021).

RECORRENTE: Adolfo Jorcelino Gonnçalves

CPF/CNPJ: 403.011.091-68

Relator(a): Rogaciano Araceli Castro de Arruda

**PROCESSO Nº 593659/2008 - RECURSO DE AUTO DE INFRAÇÃO Nº 43607/2006**

PRESCRIÇÃO - PROCESSO ARQUIVADO - UNANIMIDADE.

Transito de bovinos sem GTA. Reconhece o instituto da prescrição com escopo do Decreto nº 20910/1932, nos termos do voto relator com o arquivamento do processo. (JARI/INDEA/MT, em 29/04/2021).

RECORRENTE: Ademar Antonio Pretto

CPF/CNPJ: 477.000.849-04

Relator(a): Rogaciano Araceli Castro de Arruda

**PROCESSO Nº 117759/2017 - RECURSO DE AUTO DE INFRAÇÃO Nº 91990/2017**

RECURSO DESPROVIDO - INFRATOR NOTIFICADO - PENALIDADE MANTIDA - UNANIMIDADE.

Divergência no saldo de bovinos. Argumentos apresentados insuficientes para descaracterizar o Auto. Fica decidido pelo pagamento da multa nos termos do voto relator. (JARI/INDEA, em 29/04/2021).

RECORRENTE: Eutina Antunes da Silva

CPF/CNPJ: 772.719.391-72

Relator(a): Aruaque Lotufo Ferraz de Oliveira

**PROCESSO Nº 448597/2016 - RECURSO DE AUTO DE INFRAÇÃO Nº 96148/2016**

CANCELAMENTO - PROCESSO ARQUIVADO - UNANIMIDADE.

Não vacinação de bovinos contra Brucelose. Auto de infração anulado por não observância aos requisitos formais em sua aplicação nos termos do voto relator. (JARI/INDEA, em 29/04/2021).

RECORRENTE: Claudio Tondim

CPF/CNPJ: 016.066.009-44

Relator(a): Aruaque Lotufo Ferraz de Oliveira

**PROCESSO Nº 183143/2016 - RECURSO DE AUTO DE INFRAÇÃO Nº 91976/2016**

RECURSO DESPROVIDO - INFRATOR NOTIFICADO - PENALIDADE MANTIDA - UNANIMIDADE.

Não vacinação de bovinos contra Febre Aftosa. Argumentos apresentados insuficientes para descaracterizar o Auto. Fica decidido pelo pagamento da multa nos termos do voto relator aplicando o princípio *Novatio Legis in Mellius*, sobre a Lei nº 10.486/16 de 29 de dezembro de 2016. (JARI/INDEA, em 29/04/2021).

RECORRENTE: Evanir da Graça Martins

CPF/CNPJ: 411.790.051-04

Relator(a): Aruaque Lotufo Ferraz de Oliveira

**PROCESSO Nº 97148/2009 - RECURSO DE AUTO DE INFRAÇÃO Nº 64799/2006**

PRESCRIÇÃO - PROCESSO ARQUIVADO - UNANIMIDADE.

Não vacinação de bovinos contra Febre Aftosa. Reconhece o instituto da prescrição com escopo do Decreto nº 20910/1932, nos termos do voto relator com o arquivamento do processo. (JARI/INDEA/MT, em 17/12/2020).

RECORRENTE: Agropecuária Bale do Beroaba Ltda

CPF/CNPJ: 04.488.486/0001-00

Relator(a): Francisco de Sales Manzi

Membros Julgadores: Edvaldo Belisário dos Santos, Wanderlei Dias Guerra, Mauro Carlos Vieira e Silvana da Silva Amaral.

**PORTARIA Nº 109/2021/INDEA/MT**

A Presidente do Instituto de Defesa Agropecuária do Estado de Mato Grosso-INDEA/MT, no uso de suas atribuições legais que lhe confere o Inciso II do artigo 44 do Capítulo I do Título IV, Decreto nº 732, de 26 de novembro de 2020, que aprovou o Regimento Interno deste Instituto.

**RESOLVE:**

**Art. 1º.** Designar o servidor, Walisson Daniel da Luz Souza - Matrícula 250395 para responder como responsável pela Unidade Local de Execução de Vale do São Domingos do INDEA - MT, a partir de 01/12/2020.

**Art. 2º.** Esta Portaria entra em vigor na data de sua publicação.

Publicada. Registrada. Cumpra-se.

Cuiabá-MT, 17 de junho de 2021.

**Emanuele Gonçalves de Almeida**  
Presidente do INDEA-MT  
(original assinado)

**PORTARIA Nº 110/2021/INDEA-MT**

A Presidente do Instituto de Defesa Agropecuária do Estado de Mato Grosso-INDEA/MT, no uso de suas atribuições legais que lhe confere o Inciso II do artigo 44 do Capítulo I do Título IV, Decreto nº 732, de 26 de novembro de 2020, que aprovou o Regimento Interno deste Instituto.

**RESOLVE:**

**Art. 1º** - Designar o servidor, Antônio de Pádua Pimentel - Matrícula 140694 para responder em substituição legal, pela Unidade Local de Execução de Alto Araguaia do INDEA - MT, no período de 17/06/2021 a 16/07/2021.

**Art. 2º.** Esta Portaria entra em vigor na data de sua publicação.

Publicada. Registrada. Cumpra-se.

Cuiabá-MT, 18 de junho de 2021.

**Emanuele Gonçalves de Almeida**  
Presidente do INDEA-MT  
(original assinado)

**DETRAN/MT****DEPARTAMENTO ESTADUAL DE TRÂNSITO****EDITAL DE CIÊNCIA DE ELIMINAÇÃO DE DOCUMENTOS**

ÓRGÃO/ENTIDADE:	DEPARTAMENTO ESTADUAL DE TRÂNSITO DE MATO GROSSO
UNIDADE/SETOR	11ª CIRETRAN DE GUIRATINGA

**Nº 01/2021**

O Presidente da Comissão Permanente de Avaliação, designado pela Portaria nº468/2020, de 02/10/2020, publicada no Diário Oficial de 05/10/2020, de acordo com a Listagem de Eliminação de Documentos nº 01/2021, autorizada pelo(a) Superintendente do Arquivo Público do Estado de Mato Grosso - Órgão Central do SIARQ/MT, faz saber a quem possa interessar que a partir do 30º dia subsequente a data de publicação deste Edital no Diário Oficial do Estado, se não houver oposição, o Departamento Estadual De Trânsito De Mato Grosso - Detran/Mt Eliminará **468 Caixas Box** Dos Documentos Relativos Aos Conjuntos Documentais Relacionados Abaixo, **11ª Ciretran de Guiratinga**.

CÓDIGO REFERENTE À CLASSIFICAÇÃO	ASSUNTO (DESCRITOR DO CÓDIGO)	DATAS LIMITES		UNIDADE DE ARQUIVAMENTO		OBSERVAÇÕES E/OU JUSTIFICATIVAS
		ANO INICIAL	ANO FINAL	QUANTIFICAÇÃO	ESPECIFICAÇÃO	
331.2	Licenciamento	2015	2018	62	CX BOX	CUMPRIU TEMPORALIDADE
331.11	Emplacamento	2000	2015	29	CX BOX	CUMPRIU TEMPORALIDADE
331.3	Alteração de Dados ou característica	2006	2015	15	CX BOX	CUMPRIU TEMPORALIDADE
331.21	Segunda Via de CRV/CRLV	2012	2017	09	CX BOX	CUMPRIU TEMPORALIDADE
331.31	Transferência de Propriedade e Jurisdição	2001	2015	156	CX BOX	CUMPRIU TEMPORALIDADE
331.33	Comunicado de Venda	2012	2017	06	CX BOX	CUMPRIU TEMPORALIDADE
331.6	Cédulas CRV/CRLV inutilizável e apreendido	2015	2018	06	CX BOX	CUMPRIU TEMPORALIDADE
339	Outros Assuntos Referentes à Gestão de Trânsito	1998	2016	37	CX BOX	CUMPRIU TEMPORALIDADE
331.38	Veículos Liberados do Apreensão	2004	2015	09	CX BOX	CUMPRIU TEMPORALIDADE
332.11	Primeira Habilitação	2013	2014	29	CX BOX	CUMPRIU TEMPORALIDADE
332.111	Exames para Habilitação	2006	2014	05	CX BOX	CUMPRIU TEMPORALIDADE
332.113	Renovação de Habilitação	1977	2014	52	CX BOX	CUMPRIU TEMPORALIDADE
332.112	Troca para definitiva de Habilitação	2013	2014	18	CX BOX	CUMPRIU TEMPORALIDADE
332.12	Segunda Via de Habilitação	2013	2014	13	CX BOX	CUMPRIU TEMPORALIDADE
332.2	Mudança de Categoria/Adição de Categoria	2006	2014	16	CX BOX	CUMPRIU TEMPORALIDADE
332.62	CNH Apreendida	2013	2014	02	CX BOX	CUMPRIU TEMPORALIDADE
332.7	Inclusão ou Exclusão de Bloqueio	2013	2014	03	CX BOX	CUMPRIU TEMPORALIDADE
332.51	Cnh Internacional	2014	2014	01	CX BOX	CUMPRIU TEMPORALIDADE

Os interessados, no prazo citado, poderão requerer às suas expensas, o desentranhamento de documentos ou cópias de peças do processo, mediante petição, desde que tenha respectiva qualificação e demonstração de legitimidade do pedido, dirigida à Comissão Permanente de Avaliação do Departamento Estadual De Trânsito De Mato Grosso - Detran/Mt.

Local/Data: \_\_\_\_\_, \_\_\_\_/\_\_\_\_/\_\_\_\_.

\_\_\_\_\_  
Presidente Da Comissão Permanente De Avaliação De Documentos

**PORTARIA N.º 384/2021/GP/DETRAN/MT**

O **PRESIDENTE DO DEPARTAMENTO DE TRÂNSITO DO ESTADO DE MATO GROSSO - DETRAN-MT**, no uso de suas atribuições legais, e nos termos da Resolução nº 789/2020 do CONTRAN e a Portaria nº 341/2015, do DETRAN/MT;

Considerando o que consta no processo nº 75553/2021; **RESOLVE:**

**Art. 1º** - Credenciar a título precário a empresa **AUTO ESCOLA AVENIDA'S LTDA - AUTO ESCOLA AVENIDA'S** inscrita no CNPJ/MF sob o nº 22.565.101/0001-42, como CFC de classificação "B", passando o referido CFC, a partir da data de publicação desta Portaria, atuar no processo de formação prática de condutores de veículos automotores, no município de Cuiabá/MT, com sede a Rua Benedito de Camargo, nº161, Jardim Leblon;

**Art. 2º** - O campo de atuação do CFC será a jurisdição do município de Cuiabá/MT e a movimentação dos processos deverá ser protocolada junto ao Detran sede;

**Art. 3º** - A vistoria in loco deverá ser realizada/aprovada logo após a regularização das atividades, que se encontram suspensas devido à pandemia de COVID-19, sob pena de descredenciamento.

**Art. 4º** - Esta Portaria entrará em vigor na data de sua publicação.

Registre-se. Publique-se. Cumpra-se.

Cuiabá-MT, 18 de junho de 2021.

**GUSTAVO REIS LOBO DE VASCONCELOS**  
Presidente do DETRAN/MT  
Original Assinado\*

**PORTARIA N.º 385/2021/GP/DETRAN/MT**

O **PRESIDENTE DO DEPARTAMENTO DE TRÂNSITO DO ESTADO DE MATO GROSSO - DETRAN-MT**, no uso de suas atribuições legais, e nos termos da Resolução nº 789/2020 do CONTRAN e a Portaria nº 341/2015, do DETRAN/MT;

Considerando o que consta no processo nº 243922/2021; **RESOLVE:**

**Art. 1º** - Credenciar a título precário a empresa **CFC IDEAL LTDA - "CFC IDEAL"**, inscrita no CNPJ/MF sob o nº 39.480.120/0001-79, com sede à Av. Santo Antônio, nº 50, Centro, Primavera do Leste/MT, como CFC de classificação "B", passando o referido CFC, a partir da data de publicação desta Portaria, ser de classificação "AB", com autorização para atuar no processo de formação teórica e prática de condutores de veículos automotores;

**Art. 2º** - O campo de atuação do CFC será a jurisdição do município de Primavera do Leste/MT e a movimentação dos processos deverá ser protocolada junto a Ciretran deste município;

**Art. 3º** - A vistoria in loco deverá ser realizada/aprovada logo após a regularização das atividades, que se encontram suspensas devido à pandemia de COVID-19, sob pena de descredenciamento.

**Art. 4º** - Esta Portaria entrará em vigor na data de sua publicação.

Registre-se. Publique-se. Cumpra-se.

Cuiabá-MT, 18 de junho de 2021.

**GUSTAVO REIS LOBO DE VASCONCELOS**  
Presidente do DETRAN/MT  
Original Assinado\*

**PORTARIA N.º 386/2021/GP/DETRAN/MT**

O **PRESIDENTE DO DEPARTAMENTO DE TRÂNSITO DO ESTADO DE MATO GROSSO - DETRAN-MT**, no uso de suas atribuições legais, e nos termos do artigo 152, da Lei 9.503 de 23 de setembro de 1997 e das Resoluções do CONTRAN n.s 168, de 14 de dezembro de 2004 e 789, de 18 de junho de 2020; **RESOLVE:**

**Art. 1º** - Redesignar o servidor abaixo relacionado para compor a Comissão Examinadora de Provas Práticas e Teóricas do DETRAN/MT:

**MAURICIO DE CARVALHO - MATRÍCULA: 81879**

**Art. 2º** - O servidor redesignado através desta Portaria, será convocado aleatoriamente para compor as Comissões Examinadoras Volantes, na Capital e demais cidades do Estado.

**Art. 3º** - A designação que trata o artigo primeiro terá validade de 01 (um) ano.

**Art. 4º** - Esta Portaria entrará em vigor na data de sua publicação.

Registre-se. Publique-se. Cumpra-se.

Cuiabá-MT, 18 de junho de 2021.

**GUSTAVO REIS LOBO DE VASCONCELOS**  
Presidente do DETRAN-MT  
Original Assinado\*

**MTI****EMPRESA MATO-GROSSENSE DE TECNOLOGIA DA INFORMAÇÃO****PORTARIA/MTI Nº 090/2021/MTI**

O Diretor-Presidente da Empresa Mato-Grossense de Tecnologia da Informação - MTI, no uso de suas atribuições legais,

**CONSIDERANDO** o Decreto Estadual nº 917, de 29 de abril de 2021, que revoga o art. 2º. A do Decreto nº 658, de 30 de setembro de 2020, considerando a redução da taxa de ocupação de leitos de UTI's e de Hospitalização no âmbito estadual, conforme dados atualizados e publicados pela Secretaria de Estado de Saúde - SES, por meio do painel epidemiológico nº 418 Coronavírus/COVID-19 de 29 de abril de 2021;

**CONSIDERANDO** que o artigo 196 da Constituição Federal reconhece a saúde como um direito de todos e dever do Estado, garantido mediante políticas sociais e econômicas que visem à redução do risco de doenças e de outros agravos e ao acesso universal e igualitário às ações e serviços para sua promoção, proteção e recuperação;

**CONSIDERANDO** a Lei Federal nº 13.979 de 06 de fevereiro de 2020 que dispõe sobre as medidas para enfrentamento da emergência de saúde pública de importância internacional decorrente do coronavírus;

**RESOLVE:**

Retificar, em parte, a Portaria/MTI nº 060/2021, publicada no Diário Oficial do Estado de Mato Grosso do dia 06 de maio de 2021, nº 27.993:

**Onde se lê:**

Disposições Finais

**Art. 4º** À Diretoria Executiva, poderá, a qualquer momento, emitir normas Complementares à presente Portaria.

**Art. 5º** Ficam revogadas todas as Portarias anteriores da MTI, referentes as medidas para prevenção dos riscos de disseminação do Coronavírus (COVID-19).

**Art. 6º** Esta Portaria entra em vigor na data de sua publicação.

**Leia-se:**

Disposições Finais

**Art. 4º** Caso as atividades desempenhadas pelos colaboradores do grupo de risco sejam incompatíveis com o teletrabalho ou não possuam condições materiais para a sua realização nesta modalidade, poderá ser providenciada, a critério exclusivo da Administração:

I - Atribuições de atividades compatíveis em qualquer área da empresa, independente de lotação;

II - A concessão, de ofício, de férias;

III -A concessão, de ofício, de licença-prêmio por assiduidade;

IV -A participação de cursos de capacitação, conforme dispõe a Instrução Normativa nº 08/2020/SEPLAG da Secretaria de Estado de Planejamento e Gestão - SEPLAG

§ 1º A MTI deverá comunicar o empregado da decisão com antecedência, 48 (quarenta e oito horas), no mínimo, em relação ao início das hipóteses constantes nos Itens II e III do Art. 4º

§ 2º Caberá à Unidade de Gestão Administrativa-UGADM - Diretoria Administrativa-DAFI, operacionalizar os atos administrativos necessários à aplicação do disposto no caput, desde que com anuência expressa da Diretoria a qual o empregado esteja subordinado.

**Art. 5º** À Diretoria Executiva - Direx, poderá, a qualquer momento, emitir normas complementares à presente Portaria.

**Art. 6º** Ficam revogadas todas as Portarias anteriores da MTI, referentes às medidas para prevenção dos riscos de disseminação do Coronavírus (COVID-19).

**Art. 7º** Esta Portaria entra em vigor na data de sua publicação.

**REGISTRE-SE. PUBLIQUE-SE. CUMPRE-SE.**

Empresa Mato-Grossense de Tecnologia da Informação - MTI, Cuiabá-MT, 17 de junho de 2021.

**Antônio Marcos de Oliveira**  
Diretor-Presidente da MTI

## PORTARIA Nº 094/2021/MTI

O Diretor-Presidente da Empresa Mato-grossense de Tecnologia da Informação - MTI, no uso de suas atribuições legais,

Considerando o Regimento de Gestão de Pessoas vigente, homologado em 16/08/2012 pela DRT - Delegacia Regional do Trabalho;

Considerando que o empregado **Cirano Soares de Campos** cumpriu o interstício de 02 (dois) anos e demais requisitos necessários para progressão funcional por referência (vertical) de acordo com o art.32, § 1º, I ao VI, do Regimento de Gestão de Pessoas supracitado;

CONSIDERANDO o Termo de Convalidação de Ato Administrativo, relativo à promoção funcional por REFERÊNCIA (Vertical), no quesito ANTIGUIDADE;

Considerando o Parecer nº 0268/SGACI/PGE/2021, emitido pela PGE, opinando pelo deferimento do direito à Progressão Funcional;

**RESOLVE:**

**Art. 1º** Homologar a Progressão Funcional por Referência (Vertical), por Antiquidade do nível 09-D para o nível 10-D, do empregado público **Cirano Soares de Campos** no cargo de analista de T.I com efeitos financeiros a partir de 01/08/2020.

**REGISTRE-SE. PUBLIQUE-SE. CUMPRA-SE**

Empresa Mato-Grossense de Tecnologia da Informação - MTI, Cuiabá-MT, 18 de junho de 2021.

**Antônio Marcos de Oliveira**  
Diretor-Presidente da MTI

## PORTARIA Nº 095/2021/MTI

O Diretor-Presidente da Empresa Mato-grossense de Tecnologia da Informação - MTI, no uso de suas atribuições legais,

Considerando o Regimento de Gestão de Pessoas vigente, homologado em 16/08/2012 pela DRT - Delegacia Regional do Trabalho;

Considerando que o empregado **Israel Ferreira da Silva** cumpriu o interstício de 02 (dois) anos e demais requisitos necessários para progressão funcional por referência (vertical) de acordo com o art.32, § 1º, I ao VI, do Regimento de Gestão de Pessoas supracitado;

CONSIDERANDO o Termo de Convalidação de Ato Administrativo, relativo à promoção funcional por REFERÊNCIA (Vertical), no quesito ANTIGUIDADE;

Considerando o Parecer nº 0278/SGACI/PGE/2021, emitido pela PGE, opinando pelo deferimento do direito à Progressão Funcional;

**RESOLVE:**

**Art. 1º** Homologar a Progressão Funcional por Referência (Vertical), por Antiquidade do nível 09-D para o nível 10-D, do empregado público **Israel Ferreira da Silva** no cargo de analista desenvolvedor com efeitos financeiros a partir de 01/08/2020.

**REGISTRE-SE. PUBLIQUE-SE. CUMPRA-SE**

Empresa Mato-Grossense de Tecnologia da Informação - MTI, Cuiabá-MT, 18 de junho de 2021.

**Antônio Marcos de Oliveira**  
Diretor-Presidente da MTI

## PORTARIA Nº 096/2021/MTI

O Diretor-Presidente da Empresa Mato-grossense de Tecnologia da Informação - MTI, no uso de suas atribuições legais,

Considerando o Regimento de Gestão de Pessoas vigente, homologado em 16/08/2012 pela DRT - Delegacia Regional do Trabalho;

Considerando que a empregada **Eliana da Glória Neves** cumpriu o interstício de 02 (dois) anos e demais requisitos necessários para progressão funcional por referência (vertical) de acordo com o art.32, § 1º, I ao VI, do Regimento de Gestão de Pessoas supracitado;

CONSIDERANDO o Termo de Convalidação de Ato Administrativo, relativo à promoção funcional por REFERÊNCIA (Vertical), no quesito ANTIGUIDADE;

Considerando o Parecer nº 0399/SGACI/PGE/2021, emitido pela PGE, opinando pelo deferimento do direito à Progressão Funcional;

**RESOLVE:**

**Art. 1º** Homologar a Progressão Funcional por Referência (Vertical), por Antiquidade do nível 14-E para o nível 15-E, da empregada pública **Eliana da Glória Neves Galvão** no cargo de agente técnico operacional com efeitos financeiros a partir de 01/08/2020.

**REGISTRE-SE. PUBLIQUE-SE. CUMPRA-SE**

Empresa Mato-Grossense de Tecnologia da Informação - MTI, Cuiabá-MT, 18 de junho de 2021.

**Antônio Marcos de Oliveira**  
Diretor-Presidente da MTI

## PORTARIA Nº 097/2021/MTI

O Diretor-Presidente da Empresa Mato-grossense de Tecnologia da Informação - MTI, no uso de suas atribuições legais,

Considerando o Regimento de Gestão de Pessoas vigente, homologado em 16/08/2012 pela DRT - Delegacia Regional do Trabalho;

Considerando que o empregado **Itrio Rodrigo Franca de Camargo** cumpriu o interstício de 02 (dois) anos e demais requisitos necessários para progressão funcional por referência (vertical) de acordo com o art.32, § 1º, I ao VI, do Regimento de Gestão de Pessoas supracitado;

CONSIDERANDO o Termo de Convalidação de Ato Administrativo, relativo à promoção funcional por REFERÊNCIA (Vertical), no quesito ANTIGUIDADE;

Considerando o Parecer nº 0391/SGACI/PGE/2021, emitido pela PGE, opinando pelo deferimento do direito à Progressão Funcional;

**RESOLVE:**

**Art. 1º** Homologar a Progressão Funcional por Referência (Vertical), por Antiquidade do nível 14-E para o nível 15-E, do empregado público **Itrio Rodrigo Franca de Camargo** no cargo de analista de T.I com efeitos financeiros a partir de 01/08/2020.

**REGISTRE-SE. PUBLIQUE-SE. CUMPRA-SE**

Empresa Mato-Grossense de Tecnologia da Informação - MTI, Cuiabá-MT, 18 de junho de 2021.

**Antônio Marcos de Oliveira**  
Diretor-Presidente da MTI

## PORTARIA Nº 099/2021/MTI

O Diretor-Presidente da Empresa Mato-grossense de Tecnologia da Informação - MTI, no uso de suas atribuições legais,

Considerando o Regimento de Gestão de Pessoas vigente, homologado em 16/08/2012 pela DRT - Delegacia Regional do Trabalho;

Considerando que a empregada **Ione Aparecida Costa** cumpriu o interstício de 02 (dois) anos e demais requisitos necessários para progressão funcional por referência (vertical) de acordo com o art.32, § 1º, I ao VI, do Regimento de Gestão de Pessoas supracitado;

CONSIDERANDO o Termo de Convalidação de Ato Administrativo, relativo à promoção funcional por REFERÊNCIA (Vertical), no quesito ANTIGUIDADE;

Considerando o Parecer nº 0318/SGACI/PGE/2021, emitido pela PGE, opinando pelo deferimento do direito à Progressão Funcional;

**RESOLVE:**

**Art. 1º** Homologar a Progressão Funcional por Referência (Vertical), por Antiquidade do nível 10-E para o nível 11-E, da empregada pública **Ione Aparecida Costa** no cargo de analista de T.I com efeitos financeiros a partir de 01/08/2020.

**REGISTRE-SE. PUBLIQUE-SE. CUMPRA-SE**

Empresa Mato-Grossense de Tecnologia da Informação - MTI, Cuiabá-MT, 18 de junho de 2021.

**Antônio Marcos de Oliveira**  
Diretor-Presidente da MTI

## PORTARIA Nº 098/2021/MTI

O Diretor-Presidente da Empresa Mato-grossense de Tecnologia da Informação - MTI, no uso de suas atribuições legais,

Considerando o Regimento de Gestão de Pessoas vigente, homologado em 16/08/2012 pela DRT - Delegacia Regional do Trabalho;

Considerando que o empregado **Ideraldo Bonafé** cumpriu o interstício de 02 (dois) anos e demais requisitos necessários para progressão funcional por referência (vertical) de acordo com o art.32, § 1º, I ao VI, do Regimento de Gestão de Pessoas supracitado;

CONSIDERANDO o Termo de Convalidação de Ato Administrativo, relativo à promoção funcional por REFERÊNCIA (Vertical), no quesito ANTIGUIDADE;

Considerando o Parecer nº 0277/SGACI/PGE/2021, emitido pela PGE, opinando pelo deferimento do direito à Progressão Funcional;

**RESOLVE:**

**Art. 1º** Homologar a Progressão Funcional por Referência (Vertical), por Antiquidade do nível 11-E para o nível 12-E, do empregado público **Ideraldo Bonafé** no cargo de analista de T.I com efeitos financeiros a partir de 01/08/2020.

**REGISTRE-SE. PUBLIQUE-SE. CUMPRA-SE**

Empresa Mato-Grossense de Tecnologia da Informação - MTI, Cuiabá-MT, 18 de junho de 2021.

**Antônio Marcos de Oliveira**  
Diretor-Presidente da MTI

**EMPAFR****EMPRESA MATOGROSSENSE DE PESQUISA, ASSISTENCIA E EXTENSÃO RURAL S/A****Portaria n. 067/2021/EMPAER-MT**

Demite (o) a empregado (a) público (a) do quadro de empregados da Empresa Mato-Grossense de Pesquisa, Assistência e Extensão Rural - EMPAER/MT e determina outras providências.

O PRESIDENTE DA EMPRESA MATO-GROSSENSE DE PESQUISA, ASSISTÊNCIA E EXTENSÃO RURAL - EMPAER/MT, no uso das atribuições que lhe confere o artigo 9º, inciso III, da Lei Complementar nº 461/2011; e

Considerando a decisão liminar pronunciada na A. C. P nº 2.210/97 que tramitou na 3ª Vara da Fazenda Pública da Comarca de Cuiabá-MT;

Considerando a sentença proferida na A.C.P nº 0007800-43.1999.5.23.0004, oriunda da 4ª Vara do Trabalho de Cuiabá/MT, transitada em julgado, com decretação da substituição dos empregados que foram admitidos em afronta ao comando do art. 37, II, da Constituição Federal;

Considerando o processo administrativo n. 134861/2020, bem como as manifestações e recomendações exaradas nos Pareceres n. 144/SGACI/2020 e 612/SGACI/2020 de lavra da Procuradoria Geral do Estado - PGE, que determinou a nulidade de todas as contratações realizadas após a promulgação da CRFB de 1988, que desatendam ao conteúdo da regra inserta no artigo 37, inciso II e a extinção dos vínculos mediante decisão fundamentada, independente de prévia deflagração de processo administrativo e da garantia do exercício do contraditório; e

Considerando o processo administrativo n. 239807/2021 aberto para motivar e fundamentar a demissão do (a) empregado (a) HENRIQUE TEODORO DE MELO,

**RESOLVE:**

Artigo 1º - Demitir o (a) empregado (a) HENRIQUE TEODORO DE MELO, matrícula n.º 1040, portador do RG nº. 009439 SSP/MT e do CPF nº 048.321.241-53, do cargo de Engenheiro Agrônomo, em cumprimento a decisão judicial transitada em julgado da A.C.P n. 0007800-43.1999.5.23.0004, bem como em conformidade com os Processos Administrativos n.º 134861/2020 e n.º 239807/2021, por ter sido declarado nulo o seu vínculo empregatício com a Administração Pública Estadual ao ser admitido (a) sem observância ao constante no art. 37, inc.II, da CF/88, com efeitos retroativos a 07.06.2021.

Artigo 2º - Registre-se, publique-se, cumpra-se.

**RENALDO LOFFI**

Diretor Presidente da EMPAER  
Ato de nomeação n. 334/2019  
(original assinado)

**Portaria n. 068/2021/EMPAER-MT**

Demite (o) a empregado (a) público (a) do quadro de empregados da Empresa Mato-Grossense de Pesquisa, Assistência e Extensão Rural - EMPAER/MT e determina outras providências.

O PRESIDENTE DA EMPRESA MATO-GROSSENSE DE PESQUISA, ASSISTÊNCIA E EXTENSÃO RURAL - EMPAER/MT, no uso das atribuições que lhe confere o artigo 9º, inciso III, da Lei Complementar nº 461/2011; e

Considerando a decisão liminar pronunciada na A. C. P nº 2.210/97 que tramitou na 3ª Vara da Fazenda Pública da Comarca de Cuiabá-MT;

Considerando a sentença proferida na A.C.P nº 0007800-43.1999.5.23.0004, oriunda da 4ª Vara do Trabalho de Cuiabá/MT, transitada em julgado, com decretação da substituição dos empregados que foram admitidos em afronta ao comando do art. 37, II, da Constituição Federal;

Considerando o processo administrativo n. 134861/2020, bem como as manifestações e recomendações exaradas nos Pareceres n. 144/SGACI/2020 e 612/SGACI/2020 de lavra da Procuradoria Geral do Estado - PGE, que determinou a nulidade de todas as contratações realizadas após

a promulgação da CRFB de 1988, que desatendam ao conteúdo da regra inserta no artigo 37, inciso II e a extinção dos vínculos mediante decisão fundamentada, independente de prévia deflagração de processo administrativo e da garantia do exercício do contraditório; e

Considerando o processo administrativo n. 243244/2021 aberto para motivar e fundamentar a demissão do (a) empregado (a) VIVALDO PEDRO DA SILVA,

**RESOLVE:**

Artigo 1º - Demitir o (a) empregado (a) VIVALDO PEDRO DA SILVA, matrícula n.º 1033, portador do RG nº. 33686394 SSP/MT e do CPF nº 174.782.941-20, do cargo de Técnico Agrícola, em cumprimento a decisão judicial transitada em julgado da A.C.P n. 0007800-43.1999.5.23.0004, bem como em conformidade com os Processos Administrativos n.º 134861/2020 e n.º 243244/2021, por ter sido declarado nulo o seu vínculo empregatício com a Administração Pública Estadual ao ser admitido (a) sem observância ao constante no art. 37, inc.II, da CF/88, com efeitos retroativos a 07.06.2021.

Artigo 2º - Registre-se, publique-se, cumpra-se.

**RENALDO LOFFI**

Diretor Presidente da EMPAER  
Ato de nomeação n. 334/2019  
(original assinado)

**Portaria n. 069/2021/EMPAER-MT**

Demite (o) a empregado (a) público (a) do quadro de empregados da Empresa Mato-Grossense de Pesquisa, Assistência e Extensão Rural - EMPAER/MT e determina outras providências.

O PRESIDENTE DA EMPRESA MATO-GROSSENSE DE PESQUISA, ASSISTÊNCIA E EXTENSÃO RURAL - EMPAER/MT, no uso das atribuições que lhe confere o artigo 9º, inciso III, da Lei Complementar nº 461/2011; e

Considerando a decisão liminar pronunciada na A. C. P nº 2.210/97 que tramitou na 3ª Vara da Fazenda Pública da Comarca de Cuiabá-MT;

Considerando a sentença proferida na A.C.P nº 0007800-43.1999.5.23.0004, oriunda da 4ª Vara do Trabalho de Cuiabá/MT, transitada em julgado, com decretação da substituição dos empregados que foram admitidos em afronta ao comando do art. 37, II, da Constituição Federal;

Considerando o processo administrativo n. 134861/2020, bem como as manifestações e recomendações exaradas nos Pareceres n. 144/SGACI/2020 e 612/SGACI/2020 de lavra da Procuradoria Geral do Estado - PGE, que determinou a nulidade de todas as contratações realizadas após a promulgação da CRFB de 1988, que desatendam ao conteúdo da regra inserta no artigo 37, inciso II e a extinção dos vínculos mediante decisão fundamentada, independente de prévia deflagração de processo administrativo e da garantia do exercício do contraditório; e

Considerando o processo administrativo n. 242879/2021 aberto para motivar e fundamentar a demissão do (a) empregado (a) EDUARDO SEIKI NAKAGAWA,

**RESOLVE:**

Artigo 1º - Demitir o (a) empregado (a) EDUARDO SEIKI NAKAGAWA, matrícula n.º 968, portador do RG nº. 30091780 SSP/SP e do CPF nº 892.267.988-34, do cargo de Engenheiro Agrônomo, em cumprimento a decisão judicial transitada em julgado da A.C.P n. 0007800-43.1999.5.23.0004, bem como em conformidade com os Processos Administrativos n.º 134861/2020 e n.º 242879/2021, por ter sido declarado nulo o seu vínculo empregatício com a Administração Pública Estadual ao ser admitido (a) sem observância ao constante no art. 37, inc.II, da CF/88, com efeitos retroativos a 07.06.2021.

Artigo 2º - Registre-se, publique-se, cumpra-se.

**RENALDO LOFFI**

Diretor Presidente da EMPAER  
Ato de nomeação n. 334/2019  
(original assinado)

**Portaria n. 070/2021/EMPAER-MT**

Demite (o) a empregado (a) público (a) do quadro de empregados da Empresa Mato-Grossense de Pesquisa, Assistência e Extensão Rural - EMPAER/MT e determina outras providências.

O PRESIDENTE DA EMPRESA MATO-GROSSENSE DE PESQUISA, ASSISTÊNCIA E EXTENSÃO RURAL - EMPAER/MT, no uso das atribuições que lhe confere o artigo 9º, inciso III, da Lei Complementar nº 461/2011; e

Considerando a decisão liminar pronunciada na A. C. P nº 2.210/97 que tramitou na 3ª Vara da Fazenda Pública da Comarca de Cuiabá-MT;

Considerando a sentença proferida na A.C.P nº 0007800-43.1999.5.23.0004, oriunda da 4ª Vara do Trabalho de Cuiabá/MT, transitada em julgado, com decretação da substituição dos empregados que foram admitidos em afronta ao comando do art. 37, II, da Constituição Federal;

Considerando o processo administrativo n. 134861/2020, bem como as manifestações e recomendações exaradas nos Pareceres n. 144/SGACI/2020 e 612/SGACI/2020 de lavra da Procuradoria Geral do Estado - PGE, que determinou a nulidade de todas as contratações realizadas após a promulgação da CRFB de 1988, que desatendam ao conteúdo da regra inserta no artigo 37, inciso II e a extinção dos vínculos mediante decisão fundamentada, independente de prévia deflagração de processo administrativo e da garantia do exercício do contraditório; e

Considerando o processo administrativo n. 241815/2021 aberto para motivar e fundamentar a demissão do (a) empregado (a) ARTHUR BELTON CARR DE MUZIO,

**RESOLVE:**

Artigo 1º - Demitir o (a) empregado (a) ARTHUR BELTON CARR DE MUZIO, matrícula n.º 963, portador do RG nº. M904727 SSP/MG e do CPF nº 258.264.846-91, do cargo de Engenheiro Agrônomo, em cumprimento a decisão judicial transitada em julgado da A.C.P n. 0007800-43.1999.5.23.0004, bem como em conformidade com os Processos Administrativos n.º 134861/2020 e n.º 241815/2021, por ter sido declarado nulo o seu vínculo empregatício com a Administração Pública Estadual ao ser admitido (a) sem observância ao constante no art. 37, inc.II, da CF/88, com efeitos retroativos a 07.06.2021.

Artigo 2º - Registre-se, publique-se, cumpra-se.

**RENALDO LOFFI**

Diretor Presidente da EMPAER  
Ato de nomeação n. 334/2019  
(original assinado)

**Portaria n. 071/2021/EMPAER-MT**

Demite (o) a empregado (a) público (a) do quadro de empregados da Empresa Mato-Grossense de Pesquisa, Assistência e Extensão Rural - EMPAER/MT e determina outras providências.

O PRESIDENTE DA EMPRESA MATO-GROSSENSE DE PESQUISA, ASSISTÊNCIA E EXTENSÃO RURAL - EMPAER/MT, no uso das atribuições que lhe confere o artigo 9º, inciso III, da Lei Complementar nº 461/2011; e

Considerando a decisão liminar pronunciada na A. C. P nº 2.210/97 que tramitou na 3ª Vara da Fazenda Pública da Comarca de Cuiabá-MT;

Considerando a sentença proferida na A.C.P nº 0007800-43.1999.5.23.0004, oriunda da 4ª Vara do Trabalho de Cuiabá/MT, transitada em julgado, com decretação da substituição dos empregados que foram admitidos em afronta ao comando do art. 37, II, da Constituição Federal;

Considerando o processo administrativo n. 134861/2020, bem como as manifestações e recomendações exaradas nos Pareceres n. 144/SGACI/2020 e 612/SGACI/2020 de lavra da Procuradoria Geral do Estado - PGE, que determinou a nulidade de todas as contratações realizadas após a promulgação da CRFB de 1988, que desatendam ao conteúdo da regra inserta no artigo 37, inciso II e a extinção dos vínculos mediante decisão fundamentada, independente de prévia deflagração de processo administrativo e da garantia do exercício do contraditório; e

Considerando o processo administrativo n. 243043/2021 aberto para motivar e fundamentar a demissão do (a) empregado (a) MARIA ELENA SAQUETE,

**RESOLVE:**

Artigo 1º - Demitir o(a) empregado(a) MARIA ELENA SAQUETE, matrícula n.º 1020, portador do RG nº. 0854514 SSP/MT e do CPF nº 205.953.521-20, do cargo de Auxiliar de Escritório, em cumprimento a decisão judicial transitada em julgado da A.C.P n. 0007800-43.1999.5.23.0004, bem como em conformidade com os Processos Administrativos n.º 134861/2020 e n.º 243043/2021, por ter sido declarado nulo o seu vínculo empregatício com a Administração Pública Estadual ao ser admitido (a) sem observância ao constante no art. 37, inc.II, da CF/88, com efeitos retroativos a 07.06.2021.

Artigo 2º - Registre-se, publique-se, cumpra-se.

**RENALDO LOFFI**

Diretor Presidente da EMPAER  
Ato de nomeação n. 334/2019  
(original assinado)

**Portaria n. 072/2021/EMPAER-MT**

Demite (o) a empregado (a) público (a) do quadro de empregados da Empresa Mato-Grossense de Pesquisa, Assistência e Extensão Rural - EMPAER/MT e determina outras providências.

O PRESIDENTE DA EMPRESA MATO-GROSSENSE DE PESQUISA, ASSISTÊNCIA E EXTENSÃO RURAL - EMPAER/MT, no uso das atribuições que lhe confere o artigo 9º, inciso III, da Lei Complementar nº 461/2011; e

Considerando a decisão liminar pronunciada na A. C. P nº 2.210/97 que tramitou na 3ª Vara da Fazenda Pública da Comarca de Cuiabá-MT;

Considerando a sentença proferida na A.C.P nº 0007800-43.1999.5.23.0004, oriunda da 4ª Vara do Trabalho de Cuiabá/MT, transitada em julgado, com decretação da substituição dos empregados que foram admitidos em afronta ao comando do art. 37, II, da Constituição Federal;

Considerando o processo administrativo n. 134861/2020, bem como as manifestações e recomendações exaradas nos Pareceres n. 144/SGACI/2020 e 612/SGACI/2020 de lavra da Procuradoria Geral do Estado - PGE, que determinou a nulidade de todas as contratações realizadas após a promulgação da CRFB de 1988, que desatendam ao conteúdo da regra inserta no artigo 37, inciso II e a extinção dos vínculos mediante decisão fundamentada, independente de prévia deflagração de processo administrativo e da garantia do exercício do contraditório; e

Considerando o processo administrativo n. 242608/2021 aberto para motivar e fundamentar a demissão do (a) empregado (a) ALZAMIR OLIVEIRA BEZERRA,

**RESOLVE:**

Artigo 1º - Demitir o (a) empregado (a) ALZAMIR OLIVEIRA BEZERRA, matrícula n.º 982, portador do RG nº. 11811528 SSP/RN e do CPF nº 454.656.571-20, do cargo de Médico Veterinário, em cumprimento a decisão judicial transitada em julgado da A.C.P n. 0007800-43.1999.5.23.0004, bem como em conformidade com os Processos Administrativos n.º 134861/2020 e n.º 242608/2021, por ter sido declarado nulo o seu vínculo empregatício com a Administração Pública Estadual ao ser admitido (a) sem observância ao constante no art. 37, inc.II, da CF/88, com efeitos retroativos a 07.06.2021.

Artigo 2º - Registre-se, publique-se, cumpra-se.

**RENALDO LOFFI**

Diretor Presidente da EMPAER  
Ato de nomeação n. 334/2019  
(original assinado)



**Portaria n. 073/2021/EMPAER-MT**

Demite (o) a empregado (a) público (a) do quadro de empregados da Empresa Mato-Grossense de Pesquisa, Assistência e Extensão Rural - EMPAER/MT e determina outras providências.

O PRESIDENTE DA EMPRESA MATO-GROSSENSE DE PESQUISA, ASSISTÊNCIA E EXTENSÃO RURAL - EMPAER/MT, no uso das atribuições que lhe confere o artigo 9º, inciso III, da Lei Complementar nº 461/2011; e

Considerando a decisão liminar pronunciada na A. C. P nº 2.210/97 que tramitou na 3ª Vara da Fazenda Pública da Comarca de Cuiabá-MT;

Considerando a sentença proferida na A.C.P nº 0007800-43.1999.5.23.0004, oriunda da 4ª Vara do Trabalho de Cuiabá/MT, transitada em julgado, com decretação da substituição dos empregados que foram admitidos em afronta ao comando do art. 37, II, da Constituição Federal;

Considerando o processo administrativo n. 134861/2020, bem como as manifestações e recomendações exaradas nos Pareceres n. 144/SGACI/2020 e 612/SGACI/2020 de lavra da Procuradoria Geral do Estado - PGE, que determinou a nulidade de todas as contratações realizadas após a promulgação da CRFB de 1988, que desatendam ao conteúdo da regra inserta no artigo 37, inciso II e a extinção dos vínculos mediante decisão fundamentada, independente de prévia deflagração de processo administrativo e da garantia do exercício do contraditório; e

Considerando o processo administrativo n. 242587/2021 aberto para motivar e fundamentar a demissão do (a) empregado (a) INDALÍCIA DOS ANJOS FEITOZA GUIMARÃES,

**RESOLVE:**

Artigo 1º - Demitir o (a) empregado (a) INDALÍCIA DOS ANJOS FEITOZA GUIMARÃES, matrícula n.º 1025, portador do RG nº. 57628 SSP/DF e do CPF nº 279.814.101-00, do cargo de Auxiliar de Escritório, em cumprimento a decisão judicial transitada em julgado da A.C.P n. 0007800-43.1999.5.23.0004, bem como em conformidade com os Processos Administrativos n.º 134861/2020 e n.º 242587/2021, por ter sido declarado nulo o seu vínculo empregatício com a Administração Pública Estadual ao ser admitido (a) sem observância ao constante no art. 37, inc.II, da CF/88, com efeitos retroativos a 07.06.2021.

Artigo 2º - Registre-se, publique-se, cumpra-se.

**RENALDO LOFFI**

Diretor Presidente da EMPAER  
Ato de nomeação n. 334/2019  
(original assinado)

**Portaria n. 074/2021/EMPAER-MT**

Demite (o) a empregado (a) público (a) do quadro de empregados da Empresa Mato-Grossense de Pesquisa, Assistência e Extensão Rural - EMPAER/MT e determina outras providências.

O PRESIDENTE DA EMPRESA MATO-GROSSENSE DE PESQUISA, ASSISTÊNCIA E EXTENSÃO RURAL - EMPAER/MT, no uso das atribuições que lhe confere o artigo 9º, inciso III, da Lei Complementar nº 461/2011; e

Considerando a decisão liminar pronunciada na A. C. P nº 2.210/97 que tramitou na 3ª Vara da Fazenda Pública da Comarca de Cuiabá-MT;

Considerando a sentença proferida na A.C.P nº 0007800-43.1999.5.23.0004, oriunda da 4ª Vara do Trabalho de Cuiabá/MT, transitada em julgado, com decretação da substituição dos empregados que foram admitidos em afronta ao comando do art. 37, II, da Constituição Federal;

Considerando o processo administrativo n. 134861/2020, bem como as manifestações e recomendações exaradas nos Pareceres n. 144/SGACI/2020 e 612/SGACI/2020 de lavra da Procuradoria Geral do Estado - PGE, que determinou a nulidade de todas as contratações realizadas após a promulgação da CRFB de 1988, que desatendam ao conteúdo da regra inserta no artigo 37, inciso II e a extinção dos vínculos mediante decisão

fundamentada, independente de prévia deflagração de processo administrativo e da garantia do exercício do contraditório; e

Considerando o processo administrativo n. 242566/2021 aberto para motivar e fundamentar a demissão do (a) empregado (a) FRANCISCO RAMOS,

**RESOLVE:**

Artigo 1º - Demitir o (a) empregado (a) FRANCISCO RAMOS, matrícula n.º 1027, portador do RG nº. 02610973 SSP/MT e do CPF nº 327.948.861-34, do cargo de Auxiliar de Escritório, em cumprimento a decisão judicial transitada em julgado da A.C.P n. 0007800-43.1999.5.23.0004, bem como em conformidade com os Processos Administrativos n.º 134861/2020 e n.º 242566/2021, por ter sido declarado nulo o seu vínculo empregatício com a Administração Pública Estadual ao ser admitido (a) sem observância ao constante no art. 37, inc.II, da CF/88, com efeitos retroativos a 07.06.2021.

Artigo 2º - Registre-se, publique-se, cumpra-se.

**RENALDO LOFFI**

Diretor Presidente da EMPAER  
Ato de nomeação n. 334/2019  
(original assinado)

**Portaria n. 075/2021/EMPAER-MT**

Demite (o) a empregado (a) público (a) do quadro de empregados da Empresa Mato-Grossense de Pesquisa, Assistência e Extensão Rural - EMPAER/MT e determina outras providências.

O PRESIDENTE DA EMPRESA MATO-GROSSENSE DE PESQUISA, ASSISTÊNCIA E EXTENSÃO RURAL - EMPAER/MT, no uso das atribuições que lhe confere o artigo 9º, inciso III, da Lei Complementar nº 461/2011; e

Considerando a decisão liminar pronunciada na A. C. P nº 2.210/97 que tramitou na 3ª Vara da Fazenda Pública da Comarca de Cuiabá-MT;

Considerando a sentença proferida na A.C.P nº 0007800-43.1999.5.23.0004, oriunda da 4ª Vara do Trabalho de Cuiabá/MT, transitada em julgado, com decretação da substituição dos empregados que foram admitidos em afronta ao comando do art. 37, II, da Constituição Federal;

Considerando o processo administrativo n. 134861/2020, bem como as manifestações e recomendações exaradas nos Pareceres n. 144/SGACI/2020 e 612/SGACI/2020 de lavra da Procuradoria Geral do Estado - PGE, que determinou a nulidade de todas as contratações realizadas após a promulgação da CRFB de 1988, que desatendam ao conteúdo da regra inserta no artigo 37, inciso II e a extinção dos vínculos mediante decisão fundamentada, independente de prévia deflagração de processo administrativo e da garantia do exercício do contraditório; e

Considerando o processo administrativo n. 240512/2021 aberto para motivar e fundamentar a demissão do (a) empregado (a) ROBERTO ASSEF DE SOUZA,

**RESOLVE:**

Artigo 1º - Demitir o (a) empregado (a) ROBERTO ASSEF DE SOUZA, matrícula n.º 1105, portador do RG nº. 00834114 SSP/MT e do CPF nº 283.896.381-34, do cargo de Técnico Agrícola, em cumprimento a decisão judicial transitada em julgado da A.C.P n. 0007800-43.1999.5.23.0004, bem como em conformidade com os Processos Administrativos n.º 134861/2020 e n.º 240512/2021, por ter sido declarado nulo o seu vínculo empregatício com a Administração Pública Estadual ao ser admitido (a) sem observância ao constante no art. 37, inc.II, da CF/88, com efeitos retroativos a 07.06.2021.

Artigo 2º - Registre-se, publique-se, cumpra-se.

**RENALDO LOFFI**

Diretor Presidente da EMPAER  
Ato de nomeação n. 334/2019  
(original assinado)

**Portaria n. 076/2021/EMPAER-MT**

Demite (o) a empregado (a) público (a) do quadro de empregados da Empresa Mato-Grossense de Pesquisa, Assistência e Extensão Rural - EMPAER/MT e determina outras providências.

O PRESIDENTE DA EMPRESA MATO-GROSSENSE DE PESQUISA, ASSISTÊNCIA E EXTENSÃO RURAL - EMPAER/MT, no uso das atribuições que lhe confere o artigo 9º, inciso III, da Lei Complementar nº 461/2011; e

Considerando a decisão liminar pronunciada na A. C. P nº 2.210/97 que tramitou na 3ª Vara da Fazenda Pública da Comarca de Cuiabá-MT;

Considerando a sentença proferida na A.C.P nº 0007800-43.1999.5.23.0004, oriunda da 4ª Vara do Trabalho de Cuiabá/MT, transitada em julgado, com decretação da substituição dos empregados que foram admitidos em afronta ao comando do art. 37, II, da Constituição Federal;

Considerando o processo administrativo n. 134861/2020, bem como as manifestações e recomendações exaradas nos Pareceres n. 144/SGACI/2020 e 612/SGACI/2020 de lavra da Procuradoria Geral do Estado - PGE, que determinou a nulidade de todas as contratações realizadas após a promulgação da CRFB de 1988, que desatendam ao conteúdo da regra inserta no artigo 37, inciso II e a extinção dos vínculos mediante decisão fundamentada, independente de prévia deflagração de processo administrativo e da garantia do exercício do contraditório; e

Considerando o processo administrativo n. 242678/2021 aberto para motivar e fundamentar a demissão do (a) empregado (a) GLACI GOLDSCHMIDT,

**RESOLVE:**

Artigo 1º - Demitir o (a) empregado (a) GLACI GOLDSCHMIDT, matrícula n.º 1038, portador do RG nº. 3024849584 SSP/RS e do CPF nº 577.846.200-04, do cargo de Engenheira Agrônoma, em cumprimento a decisão judicial transitada em julgado da A.C.P n. 0007800-43.1999.5.23.0004, bem como em conformidade com os Processos Administrativos n.º 134861/2020 e n.º 242678/2021, por ter sido declarado nulo o seu vínculo empregatício com a Administração Pública Estadual ao ser admitido (a) sem observância ao constante no art. 37, inc.II, da CF/88, com efeitos retroativos a 07.06.2021.

Artigo 2º - Registre-se, publique-se, cumpra-se.

**RENALDO LOFFI**

Diretor Presidente da EMPAER  
Ato de nomeação n. 334/2019  
(original assinado)

**Portaria n. 077/2021/EMPAER-MT**

Demite (o) a empregado (a) público (a) do quadro de empregados da Empresa Mato-Grossense de Pesquisa, Assistência e Extensão Rural - EMPAER/MT e determina outras providências.

O PRESIDENTE DA EMPRESA MATO-GROSSENSE DE PESQUISA, ASSISTÊNCIA E EXTENSÃO RURAL - EMPAER/MT, no uso das atribuições que lhe confere o artigo 9º, inciso III, da Lei Complementar nº 461/2011; e

Considerando a decisão liminar pronunciada na A. C. P nº 2.210/97 que tramitou na 3ª Vara da Fazenda Pública da Comarca de Cuiabá-MT;

Considerando a sentença proferida na A.C.P nº 0007800-43.1999.5.23.0004, oriunda da 4ª Vara do Trabalho de Cuiabá/MT, transitada em julgado, com decretação da substituição dos empregados que foram admitidos em afronta ao comando do art. 37, II, da Constituição Federal;

Considerando o processo administrativo n. 134861/2020, bem como as manifestações e recomendações exaradas nos Pareceres n. 144/SGACI/2020 e 612/SGACI/2020 de lavra da Procuradoria Geral do Estado - PGE, que determinou a nulidade de todas as contratações realizadas após a promulgação da CRFB de 1988, que desatendam ao conteúdo da regra inserta no artigo 37, inciso II e a extinção dos vínculos mediante decisão fundamentada, independente de prévia deflagração de processo adminis-

trativo e da garantia do exercício do contraditório; e

Considerando o processo administrativo n. 241710/2021 aberto para motivar e fundamentar a demissão do (a) empregado (a) JOSE CARLOS RODRIGUES DOS SANTOS,

**RESOLVE:**

Artigo 1º - Demitir o (a) empregado (a) JOSE CARLOS RODRIGUES DOS SANTOS, matrícula n.º 977, portador do RG nº. 04148568 SSP/MT e do CPF nº 361.363.521-68, do cargo de Engenheiro Agrônomo, em cumprimento a decisão judicial transitada em julgado da A.C.P n. 0007800-43.1999.5.23.0004, bem como em conformidade com os Processos Administrativos n.º 134861/2020 e n.º 241710/2021, por ter sido declarado nulo o seu vínculo empregatício com a Administração Pública Estadual ao ser admitido (a) sem observância ao constante no art. 37, inc.II, da CF/88, com efeitos retroativos a 07.06.2021.

Artigo 2º - Registre-se, publique-se, cumpra-se.

**RENALDO LOFFI**

Diretor Presidente da EMPAER  
Ato de nomeação n. 334/2019  
(original assinado)

**Portaria n. 078/2021/EMPAER-MT**

Demite (o) a empregado (a) público (a) do quadro de empregados da Empresa Mato-Grossense de Pesquisa, Assistência e Extensão Rural - EMPAER/MT e determina outras providências.

O PRESIDENTE DA EMPRESA MATO-GROSSENSE DE PESQUISA, ASSISTÊNCIA E EXTENSÃO RURAL - EMPAER/MT, no uso das atribuições que lhe confere o artigo 9º, inciso III, da Lei Complementar nº 461/2011; e

Considerando a decisão liminar pronunciada na A. C. P nº 2.210/97 que tramitou na 3ª Vara da Fazenda Pública da Comarca de Cuiabá-MT;

Considerando a sentença proferida na A.C.P nº 0007800-43.1999.5.23.0004, oriunda da 4ª Vara do Trabalho de Cuiabá/MT, transitada em julgado, com decretação da substituição dos empregados que foram admitidos em afronta ao comando do art. 37, II, da Constituição Federal;

Considerando o processo administrativo n. 134861/2020, bem como as manifestações e recomendações exaradas nos Pareceres n. 144/SGACI/2020 e 612/SGACI/2020 de lavra da Procuradoria Geral do Estado - PGE, que determinou a nulidade de todas as contratações realizadas após a promulgação da CRFB de 1988, que desatendam ao conteúdo da regra inserta no artigo 37, inciso II e a extinção dos vínculos mediante decisão fundamentada, independente de prévia deflagração de processo administrativo e da garantia do exercício do contraditório; e

Considerando o processo administrativo n. 241276/2021 aberto para motivar e fundamentar a demissão do (a) empregado (a) PAULO JOSE RAMOS PAIVA,

**RESOLVE:**

Artigo 1º - Demitir o (a) empregado (a) PAULO JOSE RAMOS PAIVA, matrícula n.º 987, portador do RG nº. 32387497 SSP/PR e do CPF nº 645.548.219-00, do cargo de Engenheiro Agrônomo, em cumprimento a decisão judicial transitada em julgado da A.C.P n. 0007800-43.1999.5.23.0004, bem como em conformidade com os Processos Administrativos n.º 134861/2020 e n.º 241276/2021, por ter sido declarado nulo o seu vínculo empregatício com a Administração Pública Estadual ao ser admitido (a) sem observância ao constante no art. 37, inc.II, da CF/88, com efeitos retroativos a 07.06.2021.

Artigo 2º - Registre-se, publique-se, cumpra-se.

**RENALDO LOFFI**

Diretor Presidente da EMPAER  
Ato de nomeação n. 334/2019  
(original assinado)

**Portaria n. 079/2021/EMPAER-MT**

Demite (o) a empregado (a) público (a) do quadro de empregados da Empresa Mato-Grossense de Pesquisa, Assistência e Extensão Rural - EMPAER/MT e determina outras providências.

O PRESIDENTE DA EMPRESA MATO-GROSSENSE DE PESQUISA, ASSISTÊNCIA E EXTENSÃO RURAL - EMPAER/MT, no uso das atribuições que lhe confere o artigo 9º, inciso III, da Lei Complementar nº 461/2011; e

Considerando a decisão liminar pronunciada na A. C. P nº 2.210/97 que tramitou na 3ª Vara da Fazenda Pública da Comarca de Cuiabá-MT;

Considerando a sentença proferida na A.C.P nº 0007800-43.1999.5.23.0004, oriunda da 4ª Vara do Trabalho de Cuiabá/MT, transitada em julgado, com decretação da substituição dos empregados que foram admitidos em afronta ao comando do art. 37, II, da Constituição Federal;

Considerando o processo administrativo n. 134861/2020, bem como as manifestações e recomendações exaradas nos Pareceres n. 144/SGACI/2020 e 612/SGACI/2020 de lavra da Procuradoria Geral do Estado - PGE, que determinou a nulidade de todas as contratações realizadas após a promulgação da CRFB de 1988, que desatendam ao conteúdo da regra inserta no artigo 37, inciso II e a extinção dos vínculos mediante decisão fundamentada, independente de prévia deflagração de processo administrativo e da garantia do exercício do contraditório; e

Considerando o processo administrativo n. 239633/2021 aberto para motivar e fundamentar a demissão do (a) empregado (a) ALEXANDRE AUGUSTO SCARELLO,

**RESOLVE:**

Artigo 1º - Demitir o (a) empregado (a) ALEXANDRE AUGUSTO SCARELLO, matrícula n.º 950, portador do RG n.º. 11571213 SSP/SC e do CPF nº 596.292.079-15, do cargo de Técnico Agrícola, em cumprimento a decisão judicial transitada em julgado da A.C.P n. 0007800-43.1999.5.23.0004, bem como em conformidade com os Processos Administrativos n.º 134861/2020 e n.º 239633/2021, por ter sido declarado nulo o seu vínculo empregatício com a Administração Pública Estadual ao ser admitido (a) sem observância ao constante no art. 37, inc.II, da CF/88, com efeitos retroativos a 07.06.2021.

Artigo 2º - Registre-se, publique-se, cumpra-se.

**RENALDO LOFFI**

Diretor Presidente da EMPAER  
Ato de nomeação n. 334/2019  
(original assinado)

**Portaria n. 080/2021/EMPAER-MT**

Demite (o) a empregado (a) público (a) do quadro de empregados da Empresa Mato-Grossense de Pesquisa, Assistência e Extensão Rural - EMPAER/MT e determina outras providências.

O PRESIDENTE DA EMPRESA MATO-GROSSENSE DE PESQUISA, ASSISTÊNCIA E EXTENSÃO RURAL - EMPAER/MT, no uso das atribuições que lhe confere o artigo 9º, inciso III, da Lei Complementar nº 461/2011; e

Considerando a decisão liminar pronunciada na A. C. P nº 2.210/97 que tramitou na 3ª Vara da Fazenda Pública da Comarca de Cuiabá-MT;

Considerando a sentença proferida na A.C.P nº 0007800-43.1999.5.23.0004, oriunda da 4ª Vara do Trabalho de Cuiabá/MT, transitada em julgado, com decretação da substituição dos empregados que foram admitidos em afronta ao comando do art. 37, II, da Constituição Federal;

Considerando o processo administrativo n. 134861/2020, bem como as manifestações e recomendações exaradas nos Pareceres n. 144/SGACI/2020 e 612/SGACI/2020 de lavra da Procuradoria Geral do Estado - PGE, que determinou a nulidade de todas as contratações realizadas após a promulgação da CRFB de 1988, que desatendam ao conteúdo da regra inserta no artigo 37, inciso II e a extinção dos vínculos mediante decisão

fundamentada, independente de prévia deflagração de processo administrativo e da garantia do exercício do contraditório; e

Considerando o processo administrativo n. 241734/2021 aberto para motivar e fundamentar a demissão do (a) empregado (a) ROSANA PERSONA,

**RESOLVE:**

Artigo 1º - Demitir o (a) empregado (a) ROSANA PERSONA, matrícula nº 957, portador do RG nº 413655 SSP/MT e do CPF nº 522.663.549-49, do cargo de Bacharel Comunicação Social, em cumprimento a decisão judicial transitada em julgado da A.C.P n. 0007800-43.1999.5.23.0004, bem como em conformidade com os Processos Administrativos n.º 134861/2020 e n.º 241734/2021, por ter sido declarado nulo o seu vínculo empregatício com a Administração Pública Estadual ao ser admitido (a) sem observância ao constante no art. 37, inc.II, da CF/88, com efeitos retroativos a 07.06.2021.

Artigo 2º - Registre-se, publique-se, cumpra-se.

**RENALDO LOFFI**

Diretor Presidente da EMPAER  
Ato de nomeação n. 334/2019  
(original assinado)

**Portaria n. 081/2021/EMPAER-MT**

Demite (o) a empregado (a) público (a) do quadro de empregados da Empresa Mato-Grossense de Pesquisa, Assistência e Extensão Rural - EMPAER/MT e determina outras providências.

O PRESIDENTE DA EMPRESA MATO-GROSSENSE DE PESQUISA, ASSISTÊNCIA E EXTENSÃO RURAL - EMPAER/MT, no uso das atribuições que lhe confere o artigo 9º, inciso III, da Lei Complementar nº 461/2011; e

Considerando a decisão liminar pronunciada na A. C. P nº 2.210/97 que tramitou na 3ª Vara da Fazenda Pública da Comarca de Cuiabá-MT;

Considerando a sentença proferida na A.C.P nº 0007800-43.1999.5.23.0004, oriunda da 4ª Vara do Trabalho de Cuiabá/MT, transitada em julgado, com decretação da substituição dos empregados que foram admitidos em afronta ao comando do art. 37, II, da Constituição Federal;

Considerando o processo administrativo n. 134861/2020, bem como as manifestações e recomendações exaradas nos Pareceres n. 144/SGACI/2020 e 612/SGACI/2020 de lavra da Procuradoria Geral do Estado - PGE, que determinou a nulidade de todas as contratações realizadas após a promulgação da CRFB de 1988, que desatendam ao conteúdo da regra inserta no artigo 37, inciso II e a extinção dos vínculos mediante decisão fundamentada, independente de prévia deflagração de processo administrativo e da garantia do exercício do contraditório; e

Considerando o processo administrativo n. 241621/2021 aberto para motivar e fundamentar a demissão do (a) empregado (a) RAFAEL ETWALDO BATISTA DA CRUZ,

**RESOLVE:**

Artigo 1º - Demitir o (a) empregado (a) RAFAEL ETWALDO BATISTA DA CRUZ, matrícula n.º 1032, portador do RG n.º. 460307 SSP/MT e do CPF nº 345.992.821-20, do cargo de Técnico Agrícola, em cumprimento a decisão judicial transitada em julgado da A.C.P n. 0007800-43.1999.5.23.0004, bem como em conformidade com os Processos Administrativos n.º 134861/2020 e n.º 241621/2021, por ter sido declarado nulo o seu vínculo empregatício com a Administração Pública Estadual ao ser admitido (a) sem observância ao constante no art. 37, inc.II, da CF/88, com efeitos retroativos a 07.06.2021.

Artigo 2º - Registre-se, publique-se, cumpra-se.

**RENALDO LOFFI**

Diretor Presidente da EMPAER  
Ato de nomeação n. 334/2019  
(original assinado)

**Portaria n. 082/2021/EMPAER-MT**

Demite (o) a empregado (a) público (a) do quadro de empregados da Empresa Mato-Grossense de Pesquisa, Assistência e Extensão Rural - EMPAER/MT e determina outras providências.

O PRESIDENTE DA EMPRESA MATO-GROSSENSE DE PESQUISA, ASSISTÊNCIA E EXTENSÃO RURAL - EMPAER/MT, no uso das atribuições que lhe confere o artigo 9º, inciso III, da Lei Complementar nº 461/2011; e

Considerando a decisão liminar pronunciada na A. C. P nº 2.210/97 que tramitou na 3ª Vara da Fazenda Pública da Comarca de Cuiabá-MT;

Considerando a sentença proferida na A.C.P nº 0007800-43.1999.5.23.0004, oriunda da 4ª Vara do Trabalho de Cuiabá/MT, transitada em julgado, com decretação da substituição dos empregados que foram admitidos em afronta ao comando do art. 37, II, da Constituição Federal;

Considerando o processo administrativo n. 134861/2020, bem como as manifestações e recomendações exaradas nos Pareceres n. 144/SGACI/2020 e 612/SGACI/2020 de lavra da Procuradoria Geral do Estado - PGE, que determinou a nulidade de todas as contratações realizadas após a promulgação da CRFB de 1988, que desatendam ao conteúdo da regra inserta no artigo 37, inciso II e a extinção dos vínculos mediante decisão fundamentada, independente de prévia deflagração de processo administrativo e da garantia do exercício do contraditório; e

Considerando o processo administrativo n. 240187/2021 aberto para motivar e fundamentar a demissão do (a) empregado (a) OSVALDO HENRIQUE SANCHES,

**RESOLVE:**

Artigo 1º - Demitir o (a) empregado (a) OSVALDO HENRIQUE SANCHES, matrícula n.º 1036, portador do RG n.º 18911522 SSP/SP e do CPF n.º 601.110.209-30, do cargo de Engenheiro Agrônomo, em cumprimento a decisão judicial transitada em julgado da A.C.P n. 0007800-43.1999.5.23.0004, bem como em conformidade com os Processos Administrativos n.º 134861/2020 e n.º 240187/2021, por ter sido declarado nulo o seu vínculo empregatício com a Administração Pública Estadual ao ser admitido (a) sem observância ao constante no art. 37, inc.II, da CF/88, com efeitos retroativos a 07.06.2021.

Artigo 2º - Registre-se, publique-se, cumpra-se.

**RENALDO LOFFI**

Diretor Presidente da EMPAER  
Ato de nomeação n. 334/2019  
(original assinado)

**Portaria n. 083/2021/EMPAER-MT**

Demite (o) a empregado (a) público (a) do quadro de empregados da Empresa Mato-Grossense de Pesquisa, Assistência e Extensão Rural - EMPAER/MT e determina outras providências.

O PRESIDENTE DA EMPRESA MATO-GROSSENSE DE PESQUISA, ASSISTÊNCIA E EXTENSÃO RURAL - EMPAER/MT, no uso das atribuições que lhe confere o artigo 9º, inciso III, da Lei Complementar nº 461/2011; e

Considerando a decisão liminar pronunciada na A. C. P nº 2.210/97 que tramitou na 3ª Vara da Fazenda Pública da Comarca de Cuiabá-MT;

Considerando a sentença proferida na A.C.P nº 0007800-43.1999.5.23.0004, oriunda da 4ª Vara do Trabalho de Cuiabá/MT, transitada em julgado, com decretação da substituição dos empregados que foram admitidos em afronta ao comando do art. 37, II, da Constituição Federal;

Considerando o processo administrativo n. 134861/2020, bem como as manifestações e recomendações exaradas nos Pareceres n. 144/SGACI/2020 e 612/SGACI/2020 de lavra da Procuradoria Geral do Estado - PGE, que determinou a nulidade de todas as contratações realizadas após a promulgação da CRFB de 1988, que desatendam ao conteúdo da regra inserta no artigo 37, inciso II e a extinção dos vínculos mediante decisão fundamentada, independente de prévia deflagração de processo adminis-

trativo e da garantia do exercício do contraditório; e

Considerando o processo administrativo n. 242212/2021 aberto para motivar e fundamentar a demissão do (a) empregado (a) ELDER CASSIMIRO DA SILVA,

**RESOLVE:**

Artigo 1º - Demitir o (a) empregado (a) ELDER CASSIMIRO DA SILVA, matrícula n.º 1039, portador do RG n.º 509308 SSP/MT e do CPF n.º 458.424.181-34, do cargo de Engenheiro Agrônomo, em cumprimento a decisão judicial transitada em julgado da A.C.P n. 0007800-43.1999.5.23.0004, bem como em conformidade com os Processos Administrativos n.º 134861/2020 e n.º 242212/2021, por ter sido declarado nulo o seu vínculo empregatício com a Administração Pública Estadual ao ser admitido (a) sem observância ao constante no art. 37, inc.II, da CF/88, com efeitos retroativos a 07.06.2021.

Artigo 2º - Registre-se, publique-se, cumpra-se.

**RENALDO LOFFI**

Diretor Presidente da EMPAER  
Ato de nomeação n. 334/2019  
(original assinado)

**Portaria n. 084/2021/EMPAER-MT**

Demite (o) a empregado (a) público (a) do quadro de empregados da Empresa Mato-Grossense de Pesquisa, Assistência e Extensão Rural - EMPAER/MT e determina outras providências.

O PRESIDENTE DA EMPRESA MATO-GROSSENSE DE PESQUISA, ASSISTÊNCIA E EXTENSÃO RURAL - EMPAER/MT, no uso das atribuições que lhe confere o artigo 9º, inciso III, da Lei Complementar nº 461/2011; e

Considerando a decisão liminar pronunciada na A. C. P nº 2.210/97 que tramitou na 3ª Vara da Fazenda Pública da Comarca de Cuiabá-MT;

Considerando a sentença proferida na A.C.P nº 0007800-43.1999.5.23.0004, oriunda da 4ª Vara do Trabalho de Cuiabá/MT, transitada em julgado, com decretação da substituição dos empregados que foram admitidos em afronta ao comando do art. 37, II, da Constituição Federal;

Considerando o processo administrativo n. 134861/2020, bem como as manifestações e recomendações exaradas nos Pareceres n. 144/SGACI/2020 e 612/SGACI/2020 de lavra da Procuradoria Geral do Estado - PGE, que determinou a nulidade de todas as contratações realizadas após a promulgação da CRFB de 1988, que desatendam ao conteúdo da regra inserta no artigo 37, inciso II e a extinção dos vínculos mediante decisão fundamentada, independente de prévia deflagração de processo administrativo e da garantia do exercício do contraditório; e

Considerando o processo administrativo n. 242966/2021 aberto para motivar e fundamentar a demissão do (a) empregado (a) MARIA CLEONICE DOS SANTOS,

**RESOLVE:**

Artigo 1º - Demitir o (a) empregado (a) MARIA CLEONICE DOS SANTOS, matrícula n.º 969, portador do RG n.º 0323088 SSP/MS e do CPF n.º 373.834.771-20, do cargo de Engenheira Agrônoma, em cumprimento a decisão judicial transitada em julgado da A.C.P n. 0007800-43.1999.5.23.0004, bem como em conformidade com os Processos Administrativos n.º 134861/2020 e n.º 242966/2021, por ter sido declarado nulo o seu vínculo empregatício com a Administração Pública Estadual ao ser admitido (a) sem observância ao constante no art. 37, inc.II, da CF/88, com efeitos retroativos a 07.06.2021.

Artigo 2º - Registre-se, publique-se, cumpra-se.

**RENALDO LOFFI**

Diretor Presidente da EMPAER  
Ato de nomeação n. 334/2019  
(original assinado)

**Portaria n. 085/2021/EMPAER-MT**

Demite (o) a empregado (a) público (a) do quadro de empregados da Empresa Mato-Grossense de Pesquisa, Assistência e Extensão Rural - EMPAER/MT e determina outras providências.

O PRESIDENTE DA EMPRESA MATO-GROSSENSE DE PESQUISA, ASSISTÊNCIA E EXTENSÃO RURAL - EMPAER/MT, no uso das atribuições que lhe confere o artigo 9º, inciso III, da Lei Complementar nº 461/2011; e

Considerando a decisão liminar pronunciada na A. C. P nº 2.210/97 que tramitou na 3ª Vara da Fazenda Pública da Comarca de Cuiabá-MT;

Considerando a sentença proferida na A.C.P nº 0007800-43.1999.5.23.0004, oriunda da 4ª Vara do Trabalho de Cuiabá/MT, transitada em julgado, com decretação da substituição dos empregados que foram admitidos em afronta ao comando do art. 37, II, da Constituição Federal;

Considerando o processo administrativo n. 134861/2020, bem como as manifestações e recomendações exaradas nos Pareceres n. 144/SGACI/2020 e 612/SGACI/2020 de lavra da Procuradoria Geral do Estado - PGE, que determinou a nulidade de todas as contratações realizadas após a promulgação da CRFB de 1988, que desatendam ao conteúdo da regra inserta no artigo 37, inciso II e a extinção dos vínculos mediante decisão fundamentada, independente de prévia deflagração de processo administrativo e da garantia do exercício do contraditório; e

Considerando o processo administrativo n. 243018/2021 aberto para motivar e fundamentar a demissão do (a) empregado (a) MAURILIO BUENO DE MAGALHAES,

**RESOLVE:**

Artigo 1º - Demitir o (a) empregado (a) MAURILIO BUENO DE MAGALHAES, matrícula n.º 964, portador do RG nº. 3744794 SSP/MG e do CPF nº 574.641.706-87, do cargo de Engenheiro Agrônomo, em cumprimento a decisão judicial transitada em julgado da A.C.P n. 0007800-43.1999.5.23.0004, bem como em conformidade com os Processos Administrativos n.º 134861/2020 e n.º 243018/2021, por ter sido declarado nulo o seu vínculo empregatício com a Administração Pública Estadual ao ser admitido (a) sem observância ao constante no art. 37, inc.II, da CF/88, com efeitos retroativos a 07.06.2021.

Artigo 2º - Registre-se, publique-se, cumpra-se.

**RENALDO LOFFI**

Diretor Presidente da EMPAER  
Ato de nomeação n. 334/2019  
(original assinado)

**Portaria n. 086/2021/EMPAER-MT**

Demite (o) a empregado (a) público (a) do quadro de empregados da Empresa Mato-Grossense de Pesquisa, Assistência e Extensão Rural - EMPAER/MT e determina outras providências.

O PRESIDENTE DA EMPRESA MATO-GROSSENSE DE PESQUISA, ASSISTÊNCIA E EXTENSÃO RURAL - EMPAER/MT, no uso das atribuições que lhe confere o artigo 9º, inciso III, da Lei Complementar nº 461/2011; e

Considerando a decisão liminar pronunciada na A. C. P nº 2.210/97 que tramitou na 3ª Vara da Fazenda Pública da Comarca de Cuiabá-MT;

Considerando a sentença proferida na A.C.P nº 0007800-43.1999.5.23.0004, oriunda da 4ª Vara do Trabalho de Cuiabá/MT, transitada em julgado, com decretação da substituição dos empregados que foram admitidos em afronta ao comando do art. 37, II, da Constituição Federal;

Considerando o processo administrativo n. 134861/2020, bem como as manifestações e recomendações exaradas nos Pareceres n. 144/SGACI/2020 e 612/SGACI/2020 de lavra da Procuradoria Geral do Estado - PGE, que determinou a nulidade de todas as contratações realizadas após a promulgação da CRFB de 1988, que desatendam ao conteúdo da regra inserta no artigo 37, inciso II e a extinção dos vínculos mediante decisão fundamentada, independente de prévia deflagração de processo adminis-

trativo e da garantia do exercício do contraditório; e

Considerando o processo administrativo n. 242299/2021 aberto para motivar e fundamentar a demissão do (a) empregado (a) EDITE VALADARES DA SILVA,

**RESOLVE:**

Artigo 1º - Demitir o (a) empregado (a) EDITE VALADARES DA SILVA, matrícula n.º 1028, portador do RG nº. 0835496 SSP/MT e do CPF nº 513.173.971-34, do cargo de Auxiliar de Escritório, em cumprimento a decisão judicial transitada em julgado da A.C.P n. 0007800-43.1999.5.23.0004, bem como em conformidade com os Processos Administrativos n.º 134861/2020 e n.º 242299/2021, por ter sido declarado nulo o seu vínculo empregatício com a Administração Pública Estadual ao ser admitido (a) sem observância ao constante no art. 37, inc.II, da CF/88, com efeitos retroativos a 07.06.2021.

Artigo 2º - Registre-se, publique-se, cumpra-se.

**RENALDO LOFFI**

Diretor Presidente da EMPAER  
Ato de nomeação n. 334/2019  
(original assinado)

**Portaria n. 087/2021/EMPAER-MT**

Demite (o) a empregado (a) público (a) do quadro de empregados da Empresa Mato-Grossense de Pesquisa, Assistência e Extensão Rural - EMPAER/MT e determina outras providências.

O PRESIDENTE DA EMPRESA MATO-GROSSENSE DE PESQUISA, ASSISTÊNCIA E EXTENSÃO RURAL - EMPAER/MT, no uso das atribuições que lhe confere o artigo 9º, inciso III, da Lei Complementar nº 461/2011; e

Considerando a decisão liminar pronunciada na A. C. P nº 2.210/97 que tramitou na 3ª Vara da Fazenda Pública da Comarca de Cuiabá-MT;

Considerando a sentença proferida na A.C.P nº 0007800-43.1999.5.23.0004, oriunda da 4ª Vara do Trabalho de Cuiabá/MT, transitada em julgado, com decretação da substituição dos empregados que foram admitidos em afronta ao comando do art. 37, II, da Constituição Federal;

Considerando o processo administrativo n. 134861/2020, bem como as manifestações e recomendações exaradas nos Pareceres n. 144/SGACI/2020 e 612/SGACI/2020 de lavra da Procuradoria Geral do Estado - PGE, que determinou a nulidade de todas as contratações realizadas após a promulgação da CRFB de 1988, que desatendam ao conteúdo da regra inserta no artigo 37, inciso II e a extinção dos vínculos mediante decisão fundamentada, independente de prévia deflagração de processo administrativo e da garantia do exercício do contraditório; e

Considerando o processo administrativo n. 239172/2021 aberto para motivar e fundamentar a demissão do (a) empregado (a) CHARLES DE MOURA COSTA,

**RESOLVE:**

Artigo 1º - Demitir o (a) empregado (a) CHARLES DE MOURA COSTA, matrícula n.º 1034, portador do RG nº. 519802 SSP/MT e do CPF nº 327.941.181-53, do cargo de Engenheiro Agrônomo, em cumprimento a decisão judicial transitada em julgado da A.C.P n. 0007800-43.1999.5.23.0004, bem como em conformidade com os Processos Administrativos n.º 134861/2020 e n.º 239172/2021, por ter sido declarado nulo o seu vínculo empregatício com a Administração Pública Estadual ao ser admitido (a) sem observância ao constante no art. 37, inc.II, da CF/88, com efeitos retroativos a 07.06.2021.

Artigo 2º - Registre-se, publique-se, cumpra-se.

**RENALDO LOFFI**

Diretor Presidente da EMPAER  
Ato de nomeação n. 334/2019  
(original assinado)

**Portaria n. 088/2021/EMPAER-MT**

Demite (o) a empregado (a) público (a) do quadro de empregados da Empresa Mato-Grossense de Pesquisa, Assistência e Extensão Rural - EMPAER/MT e determina outras providências.

O PRESIDENTE DA EMPRESA MATO-GROSSENSE DE PESQUISA, ASSISTÊNCIA E EXTENSÃO RURAL - EMPAER/MT, no uso das atribuições que lhe confere o artigo 9º, inciso III, da Lei Complementar nº 461/2011; e

Considerando a decisão liminar pronunciada na A. C. P nº 2.210/97 que tramitou na 3ª Vara da Fazenda Pública da Comarca de Cuiabá-MT;

Considerando a sentença proferida na A.C.P nº 0007800-43.1999.5.23.0004, oriunda da 4ª Vara do Trabalho de Cuiabá/MT, transitada em julgado, com decretação da substituição dos empregados que foram admitidos em afronta ao comando do art. 37, II, da Constituição Federal;

Considerando o processo administrativo n. 134861/2020, bem como as manifestações e recomendações exaradas nos Pareceres n. 144/SGACI/2020 e 612/SGACI/2020 de lavra da Procuradoria Geral do Estado - PGE, que determinou a nulidade de todas as contratações realizadas após a promulgação da CRFB de 1988, que desatendam ao conteúdo da regra inserta no artigo 37, inciso II e a extinção dos vínculos mediante decisão fundamentada, independente de prévia deflagração de processo administrativo e da garantia do exercício do contraditório; e

Considerando o processo administrativo n. 22949/2021 aberto para motivar e fundamentar a demissão do (a) empregado (a) HUMBERTO DE CARVALHO MARCILIO,

**RESOLVE:**

Artigo 1º - Demitir o (a) empregado (a) HUMBERTO DE CARVALHO MARCILIO, matrícula n.º 1037, portador do RG nº. 05723191 SSP/MT e do CPF nº. 460.946.281-87, do cargo de Engenheiro Agrônomo, em cumprimento a decisão judicial transitada em julgado da A.C.P n. 0007800-43.1999.5.23.0004, bem como em conformidade com os Processos Administrativos n.º 134861/2020 e n.º 242949/2021, por ter sido declarado nulo o seu vínculo empregatício com a Administração Pública Estadual ao ser admitido (a) sem observância ao constante no art. 37, inc.II, da CF/88, com efeitos retroativos a 07.06.2021.

Artigo 2º - Registre-se, publique-se, cumpra-se.

**RENALDO LOFFI**

Diretor Presidente da EMPAER  
Ato de nomeação n. 334/2019  
(original assinado)

**Portaria n. 089/2021/EMPAER-MT**

Demite (o) a empregado (a) público (a) do quadro de empregados da Empresa Mato-Grossense de Pesquisa, Assistência e Extensão Rural - EMPAER/MT e determina outras providências.

O PRESIDENTE DA EMPRESA MATO-GROSSENSE DE PESQUISA, ASSISTÊNCIA E EXTENSÃO RURAL - EMPAER/MT, no uso das atribuições que lhe confere o artigo 9º, inciso III, da Lei Complementar nº 461/2011; e

Considerando a decisão liminar pronunciada na A. C. P nº 2.210/97 que tramitou na 3ª Vara da Fazenda Pública da Comarca de Cuiabá-MT;

Considerando a sentença proferida na A.C.P nº 0007800-43.1999.5.23.0004, oriunda da 4ª Vara do Trabalho de Cuiabá/MT, transitada em julgado, com decretação da substituição dos empregados que foram admitidos em afronta ao comando do art. 37, II, da Constituição Federal;

Considerando o processo administrativo n. 134861/2020, bem como as manifestações e recomendações exaradas nos Pareceres n. 144/SGACI/2020 e 612/SGACI/2020 de lavra da Procuradoria Geral do Estado - PGE, que determinou a nulidade de todas as contratações realizadas após a promulgação da CRFB de 1988, que desatendam ao conteúdo da regra inserta no artigo 37, inciso II e a extinção dos vínculos mediante decisão

fundamentada, independente de prévia deflagração de processo administrativo e da garantia do exercício do contraditório; e

Considerando o processo administrativo n. 240435/2021 aberto para motivar e fundamentar a demissão do (a) empregado (a) MADALENA FLÔRES,

**RESOLVE:**

Artigo 1º - Demitir o (a) empregado (a) MADALENA FLÔRES, matrícula n.º 1030, portador do RG nº. 689822 SSP/MT e do CPF nº 460.495.761-49, do cargo de Auxiliar de Escritório, em cumprimento a decisão judicial transitada em julgado da A.C.P n. 0007800-43.1999.5.23.0004, bem como em conformidade com os Processos Administrativos n.º 134861/2020 e n.º 240435/2021, por ter sido declarado nulo o seu vínculo empregatício com a Administração Pública Estadual ao ser admitido (a) sem observância ao constante no art. 37, inc.II, da CF/88, com efeitos retroativos a 07.06.2021.

Artigo 2º - Registre-se, publique-se, cumpra-se.

**RENALDO LOFFI**

Diretor Presidente da EMPAER  
Ato de nomeação n. 334/2019  
(original assinado)

**Portaria n. 090/2021/EMPAER-MT**

Demite (o) a empregado (a) público (a) do quadro de empregados da Empresa Mato-Grossense de Pesquisa, Assistência e Extensão Rural - EMPAER/MT e determina outras providências.

O PRESIDENTE DA EMPRESA MATO-GROSSENSE DE PESQUISA, ASSISTÊNCIA E EXTENSÃO RURAL - EMPAER/MT, no uso das atribuições que lhe confere o artigo 9º, inciso III, da Lei Complementar nº 461/2011; e

Considerando a decisão liminar pronunciada na A. C. P nº 2.210/97 que tramitou na 3ª Vara da Fazenda Pública da Comarca de Cuiabá-MT;

Considerando a sentença proferida na A.C.P nº 0007800-43.1999.5.23.0004, oriunda da 4ª Vara do Trabalho de Cuiabá/MT, transitada em julgado, com decretação da substituição dos empregados que foram admitidos em afronta ao comando do art. 37, II, da Constituição Federal;

Considerando o processo administrativo n. 134861/2020, bem como as manifestações e recomendações exaradas nos Pareceres n. 144/SGACI/2020 e 612/SGACI/2020 de lavra da Procuradoria Geral do Estado - PGE, que determinou a nulidade de todas as contratações realizadas após a promulgação da CRFB de 1988, que desatendam ao conteúdo da regra inserta no artigo 37, inciso II e a extinção dos vínculos mediante decisão fundamentada, independente de prévia deflagração de processo administrativo e da garantia do exercício do contraditório; e

Considerando o processo administrativo n. 242547/2021 aberto para motivar e fundamentar a demissão do (a) empregado (a) ROGÉRIO MONTEIRO COSTA E SILVA,

**RESOLVE:**

Artigo 1º - Demitir o (a) empregado (a) ROGÉRIO MONTEIRO COSTA E SILVA, matrícula n.º 1097, portador do RG nº. 402749 SSP/MT e do CPF nº 486.751.801-87, do cargo de Engenheiro Florestal, em cumprimento a decisão judicial transitada em julgado da A.C.P n. 0007800-43.1999.5.23.0004, bem como em conformidade com os Processos Administrativos n.º 134861/2020 e n.º 242547/2021, por ter sido declarado nulo o seu vínculo empregatício com a Administração Pública Estadual ao ser admitido (a) sem observância ao constante no art. 37, inc.II, da CF/88, com efeitos retroativos a 07.06.2021.

Artigo 2º - Registre-se, publique-se, cumpra-se.

**RENALDO LOFFI**

Diretor Presidente da EMPAER  
Ato de nomeação n. 334/2019  
(original assinado)

**Portaria n. 091/2021/EMPAER-MT**

Demite (o) a empregado (a) público (a) do quadro de empregados da Empresa Mato-Grossense de Pesquisa, Assistência e Extensão Rural - EMPAER/MT e determina outras providências.

O PRESIDENTE DA EMPRESA MATO-GROSSENSE DE PESQUISA, ASSISTÊNCIA E EXTENSÃO RURAL - EMPAER/MT, no uso das atribuições que lhe confere o artigo 9º, inciso III, da Lei Complementar nº 461/2011; e

Considerando a decisão liminar pronunciada na A. C. P nº 2.210/97 que tramitou na 3ª Vara da Fazenda Pública da Comarca de Cuiabá-MT;

Considerando a sentença proferida na A.C.P nº 0007800-43.1999.5.23.0004, oriunda da 4ª Vara do Trabalho de Cuiabá/MT, transitada em julgado, com decretação da substituição dos empregados que foram admitidos em afronta ao comando do art. 37, II, da Constituição Federal;

Considerando o processo administrativo n. 134861/2020, bem como as manifestações e recomendações exaradas nos Pareceres n. 144/SGACI/2020 e 612/SGACI/2020 de lavra da Procuradoria Geral do Estado - PGE, que determinou a nulidade de todas as contratações realizadas após a promulgação da CRFB de 1988, que desatendam ao conteúdo da regra inserta no artigo 37, inciso II e a extinção dos vínculos mediante decisão fundamentada, independente de prévia deflagração de processo administrativo e da garantia do exercício do contraditório; e

Considerando o processo administrativo n. 242659/2021 aberto para motivar e fundamentar a demissão do (a) empregado (a) VÂNIA MOREIRA RODRIGUES,

**RESOLVE:**

Artigo 1º - Demitir o (a) empregado (a) VÂNIA MOREIRA RODRIGUES, matrícula n.º 1014, portador do RG n.º 06832164 SSP/GO e do CPF n.º 459.684.971-49, do cargo de Auxiliar de Escritório, em cumprimento a decisão judicial transitada em julgado da A.C.P n. 0007800-43.1999.5.23.0004, bem como em conformidade com os Processos Administrativos n.º 134861/2020 e n.º 242659/2021, por ter sido declarado nulo o seu vínculo empregatício com a Administração Pública Estadual ao ser admitido (a) sem observância ao constante no art. 37, inc.II, da CF/88, com efeitos retroativos a 07.06.2021.

Artigo 2º - Registre-se, publique-se, cumpra-se.

**RENALDO LOFFI**

Diretor Presidente da EMPAER  
Ato de nomeação n. 334/2019  
(original assinado)

**Portaria n. 092/2021/EMPAER-MT**

Demite (o) a empregado (a) público (a) do quadro de empregados da Empresa Mato-Grossense de Pesquisa, Assistência e Extensão Rural - EMPAER/MT e determina outras providências.

O PRESIDENTE DA EMPRESA MATO-GROSSENSE DE PESQUISA, ASSISTÊNCIA E EXTENSÃO RURAL - EMPAER/MT, no uso das atribuições que lhe confere o artigo 9º, inciso III, da Lei Complementar nº 461/2011; e

Considerando a decisão liminar pronunciada na A. C. P nº 2.210/97 que tramitou na 3ª Vara da Fazenda Pública da Comarca de Cuiabá-MT;

Considerando a sentença proferida na A.C.P nº 0007800-43.1999.5.23.0004, oriunda da 4ª Vara do Trabalho de Cuiabá/MT, transitada em julgado, com decretação da substituição dos empregados que foram admitidos em afronta ao comando do art. 37, II, da Constituição Federal;

Considerando o processo administrativo n. 134861/2020, bem como as manifestações e recomendações exaradas nos Pareceres n. 144/SGACI/2020 e 612/SGACI/2020 de lavra da Procuradoria Geral do Estado - PGE, que determinou a nulidade de todas as contratações realizadas após a promulgação da CRFB de 1988, que desatendam ao conteúdo da regra inserta no artigo 37, inciso II e a extinção dos vínculos mediante decisão fundamentada, independente de prévia deflagração de processo adminis-

trativo e da garantia do exercício do contraditório; e

Considerando o processo administrativo n. 239195/2021 aberto para motivar e fundamentar a demissão do (a) empregado (a) ROBSON VICENTE DE ALMEIDA LOBO,

**RESOLVE:**

Artigo 1º - Demitir o (a) empregado (a) ROBSON VICENTE DE ALMEIDA LOBO, matrícula n.º 980, portador do RG n.º 609582 SSP/MT e do CPF n.º 626.876.381-53, do cargo de Engenheiro Agrônomo, em cumprimento a decisão judicial transitada em julgado da A.C.P n. 0007800-43.1999.5.23.0004, bem como em conformidade com os Processos Administrativos n.º 134861/2020 e n.º 239195/2021, por ter sido declarado nulo o seu vínculo empregatício com a Administração Pública Estadual ao ser admitido (a) sem observância ao constante no art. 37, inc.II, da CF/88, com efeitos retroativos a 07.06.2021.

Artigo 2º - Registre-se, publique-se, cumpra-se.

**RENALDO LOFFI**

Diretor Presidente da EMPAER  
Ato de nomeação n. 334/2019  
(original assinado)

**Portaria n. 093/2021/EMPAER-MT**

Demite (o) a empregado (a) público (a) do quadro de empregados da Empresa Mato-Grossense de Pesquisa, Assistência e Extensão Rural - EMPAER/MT e determina outras providências.

O PRESIDENTE DA EMPRESA MATO-GROSSENSE DE PESQUISA, ASSISTÊNCIA E EXTENSÃO RURAL - EMPAER/MT, no uso das atribuições que lhe confere o artigo 9º, inciso III, da Lei Complementar nº 461/2011; e

Considerando a decisão liminar pronunciada na A. C. P nº 2.210/97 que tramitou na 3ª Vara da Fazenda Pública da Comarca de Cuiabá-MT;

Considerando a sentença proferida na A.C.P nº 0007800-43.1999.5.23.0004, oriunda da 4ª Vara do Trabalho de Cuiabá/MT, transitada em julgado, com decretação da substituição dos empregados que foram admitidos em afronta ao comando do art. 37, II, da Constituição Federal;

Considerando o processo administrativo n. 134861/2020, bem como as manifestações e recomendações exaradas nos Pareceres n. 144/SGACI/2020 e 612/SGACI/2020 de lavra da Procuradoria Geral do Estado - PGE, que determinou a nulidade de todas as contratações realizadas após a promulgação da CRFB de 1988, que desatendam ao conteúdo da regra inserta no artigo 37, inciso II e a extinção dos vínculos mediante decisão fundamentada, independente de prévia deflagração de processo administrativo e da garantia do exercício do contraditório; e

Considerando o processo administrativo n. 242011/2021 aberto para motivar e fundamentar a demissão do (a) empregado (a) ELI DE OLIVEIRA BARBOSA,

**RESOLVE:**

Artigo 1º - Demitir o (a) empregado (a) ELI DE OLIVEIRA BARBOSA, matrícula n.º 1024, portador do RG n.º 188764045 SSP/SP e do CPF n.º 109.380.828-41, do cargo de Auxiliar de Escritório, em cumprimento a decisão judicial transitada em julgado da A.C.P n. 0007800-43.1999.5.23.0004, bem como em conformidade com os Processos Administrativos n.º 134861/2020 e n.º 242011/2021, por ter sido declarado nulo o seu vínculo empregatício com a Administração Pública Estadual ao ser admitido (a) sem observância ao constante no art. 37, inc.II, da CF/88, com efeitos retroativos a 07.06.2021.

Artigo 2º - Registre-se, publique-se, cumpra-se.

**RENALDO LOFFI**

Diretor Presidente da EMPAER  
Ato de nomeação n. 334/2019  
(original assinado)

**Portaria n. 094/2021/EMPAER-MT**

Demite (o) a empregado (a) público (a) do quadro de empregados da Empresa Mato-Grossense de Pesquisa, Assistência e Extensão Rural - EMPAER/MT e determina outras providências.

O PRESIDENTE DA EMPRESA MATO-GROSSENSE DE PESQUISA, ASSISTÊNCIA E EXTENSÃO RURAL - EMPAER/MT, no uso das atribuições que lhe confere o artigo 9º, inciso III, da Lei Complementar nº 461/2011; e

Considerando a decisão liminar pronunciada na A. C. P nº 2.210/97 que tramitou na 3ª Vara da Fazenda Pública da Comarca de Cuiabá-MT;

Considerando a sentença proferida na A.C.P nº 0007800-43.1999.5.23.0004, oriunda da 4ª Vara do Trabalho de Cuiabá/MT, transitada em julgado, com decretação da substituição dos empregados que foram admitidos em afronta ao comando do art. 37, II, da Constituição Federal;

Considerando o processo administrativo n. 134861/2020, bem como as manifestações e recomendações exaradas nos Pareceres n. 144/SGACI/2020 e 612/SGACI/2020 de lavra da Procuradoria Geral do Estado - PGE, que determinou a nulidade de todas as contratações realizadas após a promulgação da CRFB de 1988, que desatendam ao conteúdo da regra inserta no artigo 37, inciso II e a extinção dos vínculos mediante decisão fundamentada, independente de prévia deflagração de processo administrativo e da garantia do exercício do contraditório; e

Considerando o processo administrativo n. 242558/2021 aberto para motivar e fundamentar a demissão do (a) empregado (a) JOSE ANSELMO DA COSTA PRADO,

**RESOLVE:**

Artigo 1º - Demitir o (a) empregado (a) JOSE ANSELMO DA COSTA PRADO, matrícula n.º 998, portador do RG n.º 05724660 SSP/MT e do CPF n.º 536.502.391-91, do cargo de Técnico Agrícola, em cumprimento a decisão judicial transitada em julgado da A.C.P n. 0007800-43.1999.5.23.0004, bem como em conformidade com os Processos Administrativos n.º 134861/2020 e n.º 242558/2021, por ter sido declarado nulo o seu vínculo empregatício com a Administração Pública Estadual ao ser admitido (a) sem observância ao constante no art. 37, inc.II, da CF/88, com efeitos retroativos a 07.06.2021.

Artigo 2º - Registre-se, publique-se, cumpra-se.

**RENALDO LOFFI**

Diretor Presidente da EMPAER  
Ato de nomeação n. 334/2019  
(original assinado)

**Portaria n. 095/2021/EMPAER-MT**

Demite (o) a empregado (a) público (a) do quadro de empregados da Empresa Mato-Grossense de Pesquisa, Assistência e Extensão Rural - EMPAER/MT e determina outras providências.

O PRESIDENTE DA EMPRESA MATO-GROSSENSE DE PESQUISA, ASSISTÊNCIA E EXTENSÃO RURAL - EMPAER/MT, no uso das atribuições que lhe confere o artigo 9º, inciso III, da Lei Complementar nº 461/2011; e

Considerando a decisão liminar pronunciada na A. C. P nº 2.210/97 que tramitou na 3ª Vara da Fazenda Pública da Comarca de Cuiabá-MT;

Considerando a sentença proferida na A.C.P nº 0007800-43.1999.5.23.0004, oriunda da 4ª Vara do Trabalho de Cuiabá/MT, transitada em julgado, com decretação da substituição dos empregados que foram admitidos em afronta ao comando do art. 37, II, da Constituição Federal;

Considerando o processo administrativo n. 134861/2020, bem como as manifestações e recomendações exaradas nos Pareceres n. 144/SGACI/2020 e 612/SGACI/2020 de lavra da Procuradoria Geral do Estado - PGE, que determinou a nulidade de todas as contratações realizadas após a promulgação da CRFB de 1988, que desatendam ao conteúdo da regra inserta no artigo 37, inciso II e a extinção dos vínculos mediante decisão fundamentada, independente de prévia deflagração de processo adminis-

trativo e da garantia do exercício do contraditório; e

Considerando o processo administrativo n. 241411/2021 aberto para motivar e fundamentar a demissão do (a) empregado (a) REJANE FERREIRA TRINDADE,

**RESOLVE:**

Artigo 1º - Demitir o (a) empregado (a) REJANE FERREIRA TRINDADE, matrícula n.º 1012, portador do RG n.º. 05918200 SSP/MT e do CPF n.º 429.924.601-25, do cargo de Auxiliar de Escritório, em cumprimento a decisão judicial transitada em julgado da A.C.P n. 0007800-43.1999.5.23.0004, bem como em conformidade com os Processos Administrativos n.º 134861/2020 e n.º 241411/2021, por ter sido declarado nulo o seu vínculo empregatício com a Administração Pública Estadual ao ser admitido (a) sem observância ao constante no art. 37, inc.II, da CF/88, com efeitos retroativos a 07.06.2021.

Artigo 2º - Registre-se, publique-se, cumpra-se.

**RENALDO LOFFI**

Diretor Presidente da EMPAER  
Ato de nomeação n. 334/2019  
(original assinado)

**Portaria n. 096/2021/EMPAER-MT**

Demite (o) a empregado (a) público (a) do quadro de empregados da Empresa Mato-Grossense de Pesquisa, Assistência e Extensão Rural - EMPAER/MT e determina outras providências.

O PRESIDENTE DA EMPRESA MATO-GROSSENSE DE PESQUISA, ASSISTÊNCIA E EXTENSÃO RURAL - EMPAER/MT, no uso das atribuições que lhe confere o artigo 9º, inciso III, da Lei Complementar nº 461/2011; e

Considerando a decisão liminar pronunciada na A. C. P nº 2.210/97 que tramitou na 3ª Vara da Fazenda Pública da Comarca de Cuiabá-MT;

Considerando a sentença proferida na A.C.P nº 0007800-43.1999.5.23.0004, oriunda da 4ª Vara do Trabalho de Cuiabá/MT, transitada em julgado, com decretação da substituição dos empregados que foram admitidos em afronta ao comando do art. 37, II, da Constituição Federal;

Considerando o processo administrativo n. 134861/2020, bem como as manifestações e recomendações exaradas nos Pareceres n. 144/SGACI/2020 e 612/SGACI/2020 de lavra da Procuradoria Geral do Estado - PGE, que determinou a nulidade de todas as contratações realizadas após a promulgação da CRFB de 1988, que desatendam ao conteúdo da regra inserta no artigo 37, inciso II e a extinção dos vínculos mediante decisão fundamentada, independente de prévia deflagração de processo administrativo e da garantia do exercício do contraditório; e

Considerando o processo administrativo n. 242630/2021 aberto para motivar e fundamentar a demissão do (a) empregado (a) MARISTELA ANDREANI BUENO,

**RESOLVE:**

Artigo 1º - Demitir o (a) empregado (a) MARISTELA ANDREANI BUENO, matrícula n.º 1104, portador do RG n.º. 08133832 SSP/MT e do CPF n.º 487.926.591-87, do cargo de Auxiliar de Escritório, em cumprimento a decisão judicial transitada em julgado da A.C.P n. 0007800-43.1999.5.23.0004, bem como em conformidade com os Processos Administrativos n.º 134861/2020 e n.º 242630/2021, por ter sido declarado nulo o seu vínculo empregatício com a Administração Pública Estadual ao ser admitido (a) sem observância ao constante no art. 37, inc.II, da CF/88, com efeitos retroativos a 07.06.2021.

Artigo 2º - Registre-se, publique-se, cumpra-se.

**RENALDO LOFFI**

Diretor Presidente da EMPAER  
Ato de nomeação n. 334/2019  
(original assinado)



## Portaria n. 097/2021/EMPAER-MT

Demite (o) a empregado (a) público (a) do quadro de empregados da Empresa Mato-Grossense de Pesquisa, Assistência e Extensão Rural - EMPAER/MT e determina outras providências.

O PRESIDENTE DA EMPRESA MATO-GROSSENSE DE PESQUISA, ASSISTÊNCIA E EXTENSÃO RURAL - EMPAER/MT, no uso das atribuições que lhe confere o artigo 9º, inciso III, da Lei Complementar nº 461/2011; e

Considerando a decisão liminar pronunciada na A. C. P nº 2.210/97 que tramitou na 3ª Vara da Fazenda Pública da Comarca de Cuiabá-MT;

Considerando a sentença proferida na A.C.P nº 0007800-43.1999.5.23.0004, oriunda da 4ª Vara do Trabalho de Cuiabá/MT, transitada em julgado, com decretação da substituição dos empregados que foram admitidos em afronta ao comando do art. 37, II, da Constituição Federal;

Considerando o processo administrativo n. 134861/2020, bem como as manifestações e recomendações exaradas nos Pareceres n. 144/SGACI/2020 e 612/SGACI/2020 de lavra da Procuradoria Geral do Estado - PGE, que determinou a nulidade de todas as contratações realizadas após a promulgação da CRFB de 1988, que desatendam ao conteúdo da regra inserta no artigo 37, inciso II e a extinção dos vínculos mediante decisão fundamentada, independente de prévia deflagração de processo administrativo e da garantia do exercício do contraditório; e

Considerando o processo administrativo n. 242913/2021 aberto para motivar e fundamentar a demissão do (a) empregado (a) MARIA ELIENE CAMPOS,

## RESOLVE:

Artigo 1º - Demitir o (a) empregado (a) MARIA ELIENE CAMPOS, matrícula n.º 1026, portador do RG n.º. 10378812 SSP/MT e do CPF n.º 775.545.821-00, do cargo de Auxiliar de Escritório, em cumprimento a decisão judicial transitada em julgado da A.C.P n. 0007800-43.1999.5.23.0004, bem como em conformidade com os Processos Administrativos n.º 134861/2020 e n.º 242913/2021, por ter sido declarado nulo o seu vínculo empregatício com a Administração Pública Estadual ao ser admitido (a) sem observância ao constante no art. 37, inc.II, da CF/88, com efeitos retroativos a 07.06.2021.

Artigo 2º - Registre-se, publique-se, cumpra-se.

**RENALDO LOFFI**

Diretor Presidente da EMPAER  
Ato de nomeação n. 334/2019  
(original assinado)

## MT GÁS

## COMPANHIA MATOGROSSENSE DE GÁS

EXTRATO DO CONTRATO FIRME DE COMPRA DE GÁS E VENDA DE GÁS NATURAL YPFB/MTGÁS

**CONTRATANTE:** COMPANHIA MATO-GROSSENSE DE GÁS - MTGÁS.  
**CONTRATADA:** YACIMIENTOS PETROLIFEROS FISCALES BOLIVIANOS - YPFB

**OBJETO:** Estabelecer os termos e condições sob as quais o VENDEDOR entregará o Gás Natural ao COMPRADOR no ponto de entrega, de acordo com as condições, preços e especificações fornecidas no Contrato para as quantidades de Gás Natural.

**LEGALIDADE:** Art. 30, inciso XI da Lei 13.303/2016 c/c Art. 24, inciso XVI da Lei 8.666/1993.

**PRAZO DE VIGÊNCIA:** 05 (cinco) anos, contados a partir do dia 01 de janeiro de 2022.

**ASSINAM:** RAFAEL SILVA REIS - Presidente/MTGÁS, MANOEL ANTONIO GARCIA PALMA - Diretor Administrativo e Financeiro/MTGÁS, WILSON FELIPE ZELAYA PRUDENCIO - Presidente Executivo Interino/YPFB, Representante da Empresa YACIMIENTOS PETROLIFERS FISCALES BOLIVIANOS.

**FISCAL DE CONTRATO:** RAFAEL SILVA REIS - CPF: 924.948.541-72.

**SUPLENTE DE FISCAL:** MANOEL ANTÔNIO GARCIA PALMA - CPF: 471.709.561-87.

## TERMO DE CESSÃO DE USO Nº. 001/2021/MTGÁS

**CEDENTE:** COMPANHIA MATO-GROSSENSE DE GÁS - MTGÁS.

**CESSIONÁRIA:** HOSPITAL ESTADUAL SANTA CASA

**OBJETO:** O presente Termo tem por objeto a cessão de uso do bem móvel, denominado como 01 (um) Refrigerador tipo Frigobar, cor branca, marca Consul - Patrimônio nº. 00065919.

**DATA DA ASSINATURA:** 08/06/2021

**VIGÊNCIA:** O referido instrumento tem validade até a data de 08/06/2024

**ASSINAM:** RAFAEL SILVA REIS - Diretor Presidente/MTGÁS, MANOEL ANTONIO GARCIA PALMA - Diretor Administrativo e Financeiro/MTGÁS, PATRICIA DOURADO NEVES - Diretora Geral do Hospital Estadual Santa Casa.

## MT PAR

## MT PARTICIPAÇÕES E PROJETOS S.A.

## PORTARIA Nº 036/2021

O Diretor Presidente da MT Participações e Projetos S/A - MT-PAR, no das atribuições que lhe são conferidas pelo artigo 25 do Estatuto da MT-PAR registrado na JUCEMAT sob nº 2054654 no dia 16.07.2018 e aprovado pelo Decreto Estadual nº 1.626, de 07 de agosto de 2018.

CONSIDERANDO a vacância do cargo de chefe do Núcleo Administrativo e o disposto no Art. 450 da Consolidação das Leis do Trabalho,

## RESOLVE:

**Art. 1º** Designar o servidor Antônio Jonatan Lima Setúbal, portador do RG 2868099-5 SSP-MT, a ocupar interinamente o cargo de Chefe de Núcleo Administrativo.

**Art. 2º** Esta Portaria entrará em vigor na data de sua publicação no D.O.E, retroagindo seus efeitos a 01/06/2021.

**Art. 3º** Esta Portaria cessará seus efeitos com o ato de nomeação do Chefe de Núcleo Administrativo mediante publicação de portaria específica na Imprensa Oficial.

Cuiabá-MT 14 junho de 2021.

**WENER SANTOS**

Diretor Presidente  
MT Participações e Projetos S/A

## MTPREV

## MATO GROSSO PREVIDÊNCIA

## ATO ADMINISTRATIVO N.º 275/2021/MTPREV

**O DIRETOR-PRESIDENTE DO MATO GROSSO PREVIDÊNCIA - MTPREV**, no uso de suas atribuições legais, e fundamentado no artigo 140-C, da Constituição Estadual, acrescentado pela Emenda Constitucional nº 92, publicada no Diário Oficial do Estado, em 21.08.2020, c/c o artigo 23 e artigo 24 e artigo 26, da Emenda Constitucional nº 103, de 12 de novembro de 2019, bem como o artigo 16, inciso I, artigo 74, inciso I e artigo 77, § 2º, § 2º-B da Lei nº 8.213, de 24 de julho de 1991, c/c o artigo 1º, inciso VI e artigo 2º da Portaria ME n.º 424, publicada no Diário Oficial da União de 30.12.2020 e o artigo 252, da Lei Complementar n.º 04, de 15 de outubro de 1990, e tendo em vista o que consta no Processo n.º **169388/2021**, do Mato Grosso Previdência, resolve conceder pensão, em caráter vitalício, a partir de **20.03.2021**, ao Sr. **Jaime Sozio Trampusch**, RG nº 0558752-2/SEJUSP-MT, em razão do falecimento da ex-servidora, Sra. **Lucineide dos Santos Simbaiba Trampusch**, ocorrido em 20.03.2021, lotada quando em atividade na Instituto de Defesa Agropecuária, no cargo de Analista Adm, Classe "B", Nível "006", 40 (quarenta) horas semanais, nesta Capital.

Cuiabá-MT, 18 de junho de 2021.

  
**ELLITON OLIVEIRA DE SOUZA**  
Diretor-Presidente da MTPREV

**ATO ADMINISTRATIVO N.º 276/2021/MTPREV**

**O DIRETOR-PRESIDENTE DO MATO GROSSO PREVIDÊNCIA - MTPREV**, no uso de suas atribuições legais, e fundamentado no artigo 140-C, da Constituição Estadual, acrescentado pela Emenda Constitucional nº 92, publicada no Diário Oficial do Estado, em 21.08.2020, c/c o artigo 23 e artigo 24, §§ 1º e 2º, da Emenda Constitucional nº 103, de 12 de novembro de 2019, bem como o artigo 16, inciso I, artigo 77, § 2º, § 2º-B da Lei nº 8.213, de 24 de julho de 1991, c/c o artigo 1º, inciso VI e artigo 2º da Portaria ME nº 424, publicada no Diário Oficial da União de 30.12.2020 e o artigo 252, da Lei Complementar nº 04, de 15 de outubro de 1990, e tendo em vista o que consta no Processo nº **157127/2021**, do Mato Grosso Previdência, resolve conceder pensão, em caráter vitalício, a partir de **10.04.2021**, a Sra. **Maria Celeste Santos de Souza**, RG nº 0070741-4/SSP-MT, em razão do falecimento do ex-servidor, Sr. **Renato Moura de Souza**, ocorrido em 10.04.2021, aposentado pela Secretaria de Estado de Educação, no cargo de Professor Educ Básica, Classe "D", Nível "008", 20 (vinte) horas semanais, nesta Capital.

Cuiabá-MT, 18 de junho de 2021.



**ELLITON OLIVEIRA DE SOUZA**  
Diretor-Presidente da MTPREV

**ATO ADMINISTRATIVO N.º 277/2021/MTPREV**

**O DIRETOR-PRESIDENTE DO MATO GROSSO PREVIDÊNCIA - MTPREV**, no uso de suas atribuições legais, e fundamentado no artigo 140-C, da Constituição Estadual, acrescentado pela Emenda Constitucional nº 92, publicada no Diário Oficial do Estado, em 21.08.2020, c/c o artigo 23 e artigo 24, §§ 1º e 2º, da Emenda Constitucional nº 103, de 12 de novembro de 2019, bem como o artigo 16, inciso I, artigo 77, § 2º, § 2º-B da Lei nº 8.213, de 24 de julho de 1991, c/c o artigo 1º, inciso VI e artigo 2º da Portaria ME nº 424, publicada no Diário Oficial da União de 30.12.2020 e o artigo 252, da Lei Complementar nº 04, de 15 de outubro de 1990, e tendo em vista o que consta no Processo nº **157127/2021**, do Mato Grosso Previdência, resolve conceder pensão, em caráter vitalício, a partir de **10.04.2021**, a Sra. **Maria Celeste Santos de Souza**, RG nº 0070741-4/SSP-MT, em razão do falecimento do ex-servidor, Sr. **Renato Moura de Souza**, ocorrido em 10.04.2021, aposentado pela Secretaria de Estado de Educação, no cargo de Professor Educ Básica, Classe "D", Nível "007", 20 (vinte) horas semanais, nesta Capital.

Cuiabá-MT, 18 de junho de 2021.



**ELLITON OLIVEIRA DE SOUZA**  
Diretor-Presidente da MTPREV

**ATO Nº 3206/2021**

**O GOVERNADOR DO ESTADO DE MATO GROSSO E O COMANDANTE GERAL DA POLÍCIA MILITAR DO ESTADO DE MATO GROSSO**, no uso de suas atribuições legais e tendo em vista o que consta do Processo nº **249550/2019**, da Polícia Militar do Estado de Mato Grosso, resolvem retificar, em parte, o Ato Governamental nº. -1/2017, de 03.10.2017, publicado no Diário Oficial da mesma data, alterado pelos Atos Governamentais nº 21.322/2017, 01.11.2017 e o Ato nº 22.639/2018, de 17.01.2018, ambos publicado no Diário Oficial da mesma data, referente à **transferência para Inatividade mediante Reserva Remunerada**, do Sr. **EDGAR ANDRADE DE FARIAS**, portador (a) do RG nº 878731/PM/MT e do CPF nº 587.397.859-04, procedendo-se da seguinte forma:

**ONDE SE LÊ:**"... na graduação de **SEGUNDO SARGENTO LC 541/2014 N-003**

..."

**LEIA - SE:**"... na graduação de **PRIMEIRO SARGENTO PM. LC 541/2014.****Nível "003" ...**

Palácio Paiaguás, em Cuiabá-MT, 21 de junho de 2021.



**MAURO MENDES**  
Governador do Estado



**JONILDO JOSÉ DE ASSIS - CEL PM**  
Comandante-Geral da Polícia Militar

**ATO Nº 3208/2021**

**O GOVERNADOR DO ESTADO DE MATO GROSSO E O COMANDANTE GERAL DA POLÍCIA MILITAR DO ESTADO DE MATO GROSSO**, no uso de suas atribuições legais e tendo em vista o que consta do Processo nº **248716/2019**, da Polícia Militar do Estado de Mato Grosso, resolvem retificar, em parte, o Ato Governamental nº 14.531/2016, de 06/12/2016, publicado no Diário Oficial da mesma data, referente à **transferência para Inatividade mediante Reserva Remunerada**, do Sr. **SABINO FERREIRA DE FRANÇA**, portador (a) do RG nº 879.470/PM/MT e do CPF nº 572.164.361-72, procedendo-se da seguinte forma:

**ONDE SE LÊ:**"... na graduação de **TERCEIRO SARGENTO LC 541/2014 N-003**

..."

**LEIA - SE:**"... na graduação de **PRIMEIRO SARGENTO PM. LC 541/2014.****Nível "003" ...**

Palácio Paiaguás, em Cuiabá-MT, 21 de junho de 2021.



**MAURO MENDES**  
Governador do Estado



**JONILDO JOSÉ DE ASSIS - CEL PM**  
Comandante-Geral da Polícia Militar

**ATO Nº 3207/2021**

**O GOVERNADOR DO ESTADO DE MATO GROSSO E O COMANDANTE GERAL DA POLÍCIA MILITAR DO ESTADO DE MATO GROSSO**, no uso de suas atribuições legais e tendo em vista o que consta do Processo nº **248851/2019**, da Polícia Militar do Estado de Mato Grosso, resolvem retificar, em parte, o Ato Governamental nº 11.504/2016, de 27.06.2016, publicado no Diário Oficial da mesma data, referente à **transferência para Inatividade mediante Reserva Remunerada**, do Sr. **ARIOVALDO MANHANI**, portador do RG nº 776971/SSP/MT e do CPF nº 571.528.451-15, procedendo-se da seguinte forma:

**ONDE SE LÊ:**"... na graduação de **TERCEIRO SARGENTO LC 541/2014 N-003**

..."

**LEIA - SE:**"... na graduação de **PRIMEIRO SARGENTO PM. LC 541/2014.****Nível "003" ...**

Palácio Paiaguás, em Cuiabá-MT, 21 de junho de 2021.



**MAURO MENDES**  
Governador do Estado



**JONILDO JOSÉ DE ASSIS - CEL PM**  
Comandante-Geral da Polícia Militar

**ATO Nº 3233/2021**

**O GOVERNADOR DO ESTADO DE MATO GROSSO E O COMANDANTE GERAL DA POLÍCIA MILITAR DO ESTADO DE MATO GROSSO**, no uso de suas atribuições legais e tendo em vista o que consta do Processo nº **246504/2019**, da Polícia Militar do Estado de Mato Grosso, resolvem retificar, em parte, o Ato Governamental nº 20.339/2017, de 06.09.2017, publicado no Diário Oficial da mesma data, referente à **transferência para Inatividade mediante Reserva Remunerada**, do Sr. **LUIZ PEREIRA LEITE**, portador (a) do RG nº 877590/PM/MT e do CPF nº 487.711.201-49, procedendo-se da seguinte forma:

**ONDE SE LÊ:**"... na graduação de **SEGUNDO SARGENTO LC 541/2014 ...****LEIA - SE:**"... na graduação de **PRIMEIRO SARGENTO PM. LC 541/2014.****Nível "003" ...**

Palácio Paiaguás, em Cuiabá-MT, 21 de junho de 2021.



**MAURO MENDES**  
Governador do Estado



**JONILDO JOSÉ DE ASSIS - CEL PM**  
Comandante-Geral da Polícia Militar

## ATO Nº 3491/2021

**O GOVERNADOR DO ESTADO DE MATO GROSSO E O COMANDANTE-GERAL DO CORPO DE BOMBEIROS MILITAR DO ESTADO DE MATO GROSSO**, no uso de suas atribuições legais e tendo em vista o que consta do Processo nº. **466120/2020**, da Mato Grosso Previdência, resolvem retificar, em parte, o Ato Governamental nº. 8.017, de 29.07.2020, publicado no Diário Oficial de 30 de julho de 2020, referente à **Reserva Remunerada** do Sr. **NOEL GOMES DE OLIVEIRA**, portador do RG nº. 000.132 CBM/MT, procedendo-se da seguinte forma:

## ONDE SE LÊ:

"...36 Anos, 11 Meses e 14 Dias de serviço, e, destes, 34 Anos, 11 Meses e 22 Dias de efetivo serviço..."

## LEIA - SE:

"...37 (trinta e sete) anos, 06 (seis) meses e 07 (sete) dias e, destes, 35 (trinta e cinco) anos, 06 (seis) meses e 11 (onze) dias, de efetivo serviço prestado, lotado (a) no (a) CORPO DE BOMBEIROS MILITAR, município de CUIABÁ/MT..."

Palácio Paiaguás, em Cuiabá-MT, 21 de junho de 2021.

  
**MAURO MENDES**  
 Governador do Estado

  
**CEL. BM ALESSANDRO BORGES FERREIRA**  
 Comandante-Geral do Corpo de Bombeiros Militar

## ATO Nº 3233/2021

**O GOVERNADOR DO ESTADO DE MATO GROSSO E O COMANDANTE GERAL DA POLÍCIA MILITAR DO ESTADO DE MATO GROSSO**, no uso de suas atribuições legais e tendo em vista o que consta do Processo nº. **246504/2019**, da Polícia Militar do Estado de Mato Grosso, resolvem retificar, em parte, o Ato Governamental nº 20.339/2017, de 06.09.2017, publicado no Diário Oficial da mesma data, referente à **transferência para Inatividade mediante Reserva Remunerada**, do Sr. **LUIZ PEREIRA LEITE**, portador (a) do RG nº 877590/PMMT e do CPF nº 487.711.201-49, procedendo-se da seguinte forma:

## ONDE SE LÊ:

"... na graduação de **SEGUNDO SARGENTO LC 541/2014** ..."

## LEIA - SE:

"... na graduação de **PRIMEIRO SARGENTO PM. LC 541/2014. Nível "003"** ..."

Palácio Paiaguás, em Cuiabá-MT, 21 de junho de 2021.

  
**MAURO MENDES**  
 Governador do Estado

  
**JONILDO JOSÉ DE ASSIS - CEL PM**  
 Comandante-Geral da Polícia Militar

MATO GROSSO PREVIDENCIA - MTPREV  
PORTARIA Nº. 124/2021

**O DIRETOR PRESIDENTE DO MATO GROSSO PREVIDÊNCIA**, usando das atribuições que lhes são conferidas por Lei, resolve:

**I - Deferir Averbação de Tempo de Serviço/Contribuição:**

**01) Processo nº. 243066/2020 - ALEXANDRO APARECIDO DA SILVA - Secretaria de Estado de Educação - SEDUC. Homologo o Parecer nº 2652/MTPREV/2021 de acordo com a Certidão Original de Tempo de Contribuição expedida pelo INSS em 17/05/2021 sob o Protocolo nº. 10001240.1.00004/20-3; NIT: 1268304540-0, e defiro o pedido do servidor ocupante do cargo de Técnico Administrativo Educacional Profissionalizado, matrícula n.º 204912, nos seguintes termos:**

**Averbem-se: 09 anos, 06 meses e 01 dia** de contribuição para o **Regime Geral de Previdência Social - RGPS**, conforme períodos a seguir discriminados, todos para efeito de aposentadoria, nos termos do artigo 1º, da Lei n. 5.027, de 17 de junho de 1986.

**a)04 anos, 07 meses e 28 dias**, no período de **02/03/1998 a 29/10/2002**,

prestado a Maria Angélica J C Carneiro, na função de **Serviços Gerais**.  
**b)01 ano, 08 meses e 03 dias**, no período de **01/09/2006 a 31/01/2008**, **01/03 a 03/06/2008**, prestado a Jacaré Assessoria LTDA, na função de **Auxiliar Escritório**.

**c)03 anos e 02 meses**, no período de **01/07/2003 a 31/08/2006**, prestado a Rosalvo Carneiro, na função de **Auxiliar Escritório**.

**Obs:** Foi omitido o período de **01/02 a 28/02/2008**, por não constar a contribuição previdenciária.

**02) Processo nº. 83910/2020 - DIRCE INÊS DE CAMPOS MESQUITA - Secretaria de Estado de Infraestrutura e Logística - SINFRA. Homologo o Parecer nº 2569/MTPREV/2021 de acordo com a Certidão Original de Tempo de Contribuição emitida pelo INSS em 28/01/2020 sob o Protocolo nº. 12001040.1.00455/19-4; NIT: 1228995398-0, e defiro o pedido da servidora ocupante do cargo de **Analista de Desenvolvimento Econômico e Social**, matrícula n.º 107944, nos seguintes termos:**

**Averbem-se: 15 anos, 08 meses e 07 dias** de contribuição para o **Regime Geral de Previdência Social - RGPS**, nos seguintes termos.

**1)13 anos, 05 meses e 20 dias**, nos períodos de: **03/08/1987 a 28/02/1999**, **01/04 a 31/07/1999**, **01/09/1999 a 31/05/2000**, **01/08 a 31/10/2000**, **01/01 a 31/03/2001** e **01/05 a 20/08/2001**, prestado à Companhia de Saneamento do Estado de Mato Grosso - SANEMAT, na função de **Engenheira Sanitarista**, para todos os efeitos, nos termos do artigo 127, da Lei Complementar nº. 04, de 15 de outubro de 1990.

**2)02 anos, 02 meses e 17 dias**, conforme períodos a seguir discriminados, todos para efeito de aposentadoria, nos termos do artigo 1º, da Lei nº. 5.027, de 17 de junho de 1986:

**a)08 meses**, no período de **01/09/1986 a 30/04/1987**, prestado a Internacional de Consultoria e Planejamento S/A - ICOPLAN, na função de **Engenheira Sanitarista**;

**b)11 meses e 17 dias**, nos períodos de: **03/10 a 30/11/2005**, **01/01 a 28/02/2006**, **01/04 a 30/06/2006**, **19/05 a 30/06/2008** e **01/08 a 09/11/2008**, prestado a TECNOMAPAS LTDA, na função de **Analista Técnica Ambiental**;

**c)07 meses**, nos períodos de: **01/11/2001 a 28/02/2002** e **01/12/2007 a 29/02/2008**, período contribuição CNIS 3/8.

**Obs.** Não analisados os períodos de: **01 a 31/03/1999**, **01 a 31/08/1999**, **01/06 a 31/07/2000**, **01/11 a 31/12/2000**, **01 a 30/04/2001**, **01 a 31/12/2005**, **01 a 31/03/2006** e **01 a 31/07/2008**, uma vez não constar a contribuição previdenciária.

**03) Processo nº. 599574/2019 - DOMINGOS CAMPOS DA SILVA - Secretaria de Estado de Meio Ambiente - SEMA. Homologo o Parecer nº 2655/MTPREV/2021 de acordo com a Certidão Original de Tempo de Contribuição emitida pelo INSS em 25/03/2021 sob o Protocolo nº. 23001060.1.00937/19-9; NIT: 1604885419-7, e defiro o pedido do servidor ocupante do cargo de **Analista de Meio Ambiente**, matrícula n. 256836, nos seguintes termos:**

**Averbem-se: 09 anos, 02 meses e 07 dias** de contribuição para o **Regime Geral de Previdência Social - RGPS**, conforme períodos a seguir discriminados, todos para efeito de aposentadoria, nos termos do artigo 1º, da Lei n. 5.027, de 17 de junho de 1986.

**a)06 meses e 01 dia**, no período de **01/04 a 01/10/2004**, prestado a PRODETER - Distribuidora de Produtos para Higienização LTDA, na função de **Auxiliar Geral**.

**b)03 anos, 11 meses e 12 dias**, nos períodos de: **08/10/2004 a 31/08/2005** e **01/11/2005 a 18/11/2008**, prestado a MARFRIG Global FOODS S/A, na função de **Auxiliar Almoxarifado**.

**c)02 meses**, no período de **01/05 a 30/06/2009**, período contribuição CNIS 3.

**d)10 meses e 19 dias**, no período de **24/09/2009 a 12/08/2010**, prestado ao Posto Aldo Cuiabá LTDA, na função de **Caixa**.

**e)03 anos, 08 meses e 05 dias**, nos períodos de: **13/08/2010 a 28/02/2013**, **01/04 a 31/12/2013** e **01/02 a 18/06/2014**, prestado a CONTRODADOS Processamento de Dados LTDA, na função de **Assistente de Controladoria**.

**Obs.** Não analisados os períodos de: **01/09 a 31/10/2005**, **01 a 31/03/2013** e **01 a 31/01/2014**, uma vez não constar a contribuição previdenciária.

**04) Processo nº. 153846/2020 - EDY MARIA OLIVEIRA SILVA BRANDÃO - Secretaria de Estado de Educação - SEDUC. Homologo o Parecer nº 2571/MTPREV/2021 de acordo com a Certidão Original de Tempo de Contribuição emitida pelo INSS em 13/09/2020 sob o Protocolo nº. 24001030.1.00333/20-5; NIT: 2685594027-5, e defiro o pedido da servidora ocupante do cargo de **Professor da Educação Básica**, matrícula n.º 25560, vínculo 5, nos seguintes termos:**

**Averbem-se: 01 ano, 07 meses e 20 dias** de contribuição para o **Regime Geral de Previdência Social - RGPS**, nos períodos de: **01/04 a 31/12/2000**, **01/04 a 30/06/2004** e **01/05 a 19/12/2005**, prestado ao Governo do Estado de Mato Grosso, para todos os efeitos, nos termos do artigo 127, da Lei Complementar nº. 04, de 15 de outubro de 1990.

**Obs. 01.** Os períodos averbados **não serão** computados para fins de aposentadoria especial de Professor, nos termos dos §§ 5º, do artigo 40 e 8º, do artigo 201, ambos da Constituição Federal, pois não consta a função exercida no magistério.

**Obs. 02.** Não analisados os períodos de: **14/02 a 31/03/2000**, **09/02 a 31/03/2004**, **01/07 a 23/12/2004** e **14/02 a 30/04/2005**, uma vez não constar a contribuição previdenciária.

**05) Processo nº. 264424/2020 - ELIZETE SELMA DE MATIAS -**

**Secretaria de Estado de Educação - SEDUC. Homologo o Parecer nº 2650/MTPREV/2021** de acordo com a Certidão Original de Tempo de Contribuição emitida pelo INSS em 15/09/2020 sob o **Protocolo nº. 10021040.1.00024/13-8; NIT: 1231477376-6**, e defiro o pedido da servidora ocupante do cargo de **Professor da Educação Básica**, matrícula nº **64309, vínculo 4**, nos seguintes termos:

**Averbem-se: 08 anos, 08 meses e 12 dias** de contribuição para o **Regime Geral de Previdência Social - RGPS**, conforme períodos a seguir discriminados, todos **para efeito de aposentadoria, nos termos do artigo 1º, da Lei nº 5.027, de 17 de junho de 1986.**

**a)06 meses**, no período de **01/10/1987 a 31/03/1988**, prestado a Santina A. R. SONI & CIA LTDA, na função de **Caixa**.

**b)01 ano, 06 meses e 27 dias**, nos períodos de: **01/07/1988 a 04/03/1989 (08 meses e 04 dias) e 01/06/1989 a 23/04/1990 (10 meses e 23 dias)**, prestado a Lotérica Rei da Sorte LTDA, na função de **Auxiliar**.

**c)05 anos, 04 meses e 27 dias**, no período de **02/07/1990 a 28/11/1995**, prestado ao Centro de Triagem e Obras Sociais do V do IVAÍ Centos, na função de **Atendente de Enfermagem**.

**d)01 ano, 02 meses e 18 dias**, nos períodos de **01/02/1997 a 11/02/1997, 01/01 a 08/02/1998, 01/01/1999 a 29/01/2000**, prestados a Campanha Nacional de Escolas da Comunidade, na função de **Professora**.

**Obs. 01. Apenas os períodos averbados no item 4 serão** computados para fins de aposentadoria especial de Professor, nos termos dos §§ 5º, do artigo 40 e 8º, do artigo 201, ambos da Constituição Federal, uma vez que **foram** exercidos na função do magistério.

**Obs. 02. Foi omitido os períodos de 12/02 a 31/12/1997, 09/02 a 31/12/1998**, por serem concomitantes com o tempo de serviço prestado ao Estado de Mato Grosso.

**06) Processo nº 55129/2020 - JÚLIO CÉSAR SILVA PEREIRA - Secretaria de Estado de Segurança Pública/Sistema Penitenciário - SESP. Homologo o Parecer nº 2568/MTPREV/2021** de acordo com a Certidão Original de Tempo de Contribuição expedida pelo INSS em 29/01/2021 sob o **Protocolo nº. 08001290.1.03535/19-5; NIT: 1263299840-0**, e defiro o pedido do servidor ocupante do cargo de **Agente Penitenciário**, matrícula n.º **217770**, nos seguintes termos:

**Averbem-se: 08 anos, 11 meses e 12 dias** de contribuição para o **Regime Geral de Previdência Social - RGPS**, conforme períodos a seguir discriminados, todos **para efeito de aposentadoria, nos termos do artigo 1º, da Lei nº. 5.027, de 17 de junho de 1986.**

**a)06 meses e 06 dias**, nos períodos de: **07/04 a 11/08/1997 e 23/03 a 23/05/1998**, prestado a Martins & Martins LTDA.

**b)02 meses**, no período de **01/09 a 30/10/1997**, prestado à Distribuidora de Máquinas e Ferramentas S/A - DISMAFE.

**c)03 meses e 02 dias**, no período de **01/06 a 02/09/1998**, prestado a AÇOFER Indústria e Comércio EIRELI.

**d)05 meses e 05 dias**, no período de **23/12/1998 a 27/05/1999**, prestado ao Frigorífico Alto Norte S/A.

**e)09 dias**, no período de **30/11 a 08/12/1999**, prestado a Olinto da Silva Maia.

**f)10 meses**, no período de **01/07/2000 a 30/04/2001**, prestado a Transportadora Matupá EIRELI.

**g)02 meses e 16 dias**, no período de **02/07 a 17/09/2001**, prestado a Indústria e Comércio de Cereais Sinop.

**h)02 meses e 18 dias**, no período de **16/10/2001 a 03/01/2002**, prestado a RENOSA Indústria Brasileira de Bebidas S/A.

**i)08 meses e 24 dias**, no período de **10/01 a 03/10/2002**, prestado a Comercial RONTAL LTDA.

**j)01 ano, 05 meses e 22 dias**, no período de **01/02/2003 a 22/07/2004**, prestado a ROMINEX Agronegócio e Administração de Bens LTDA.

**k)11 meses e 03 dias**, no período de **01/12/2004 a 03/11/2005**, prestado a Oito Administradora de Bens LTDA.

**l)29 dias**, no período de **02/01 a 31/01/2006**, prestado a Verde Transportes LTDA.

**m)02 anos, 03 meses e 28 dias**, no período de **27/02/2006 a 24/06/2008**, prestado a Segurança Bancária Industrial e de Valores LTDA - SEBIVAL.

**n)09 meses**, no período de **07/08/2008 a 06/05/2009**, prestado ao Atacadão S/A.

**Obs. Não analisados os períodos de: 01 a 02/05/2001 e 01/02/2006**, uma vez **não constar a contribuição previdenciária.**

**07) Processo nº. 182853/2019 - MARCO ANTÔNIO VIANA DE MORAES - Polícia Judiciária Civil/Secretaria de Estado de Segurança Pública - SESP. Homologo o Parecer nº 2658/MTPREV/2021** de acordo com a Certidão Original de Tempo de Serviço Militar nº. 033/2019 emitida pelo Ministério da Defesa/Exército Brasileiro - 9º Batalhão de Engenharia de Construção em 19/01/2021, e defiro o pedido do servidor ocupante do cargo de **Investigador de Polícia**, matrícula n. **44085**, nos seguintes termos:

**Averbem-se: 11 meses e 27 dias** de serviço prestado ao Ministério da Defesa/Exército Brasileiro - 9º Batalhão de Engenharia de Construção, Posto/Graduação: Soldado, no período de **04/02/1991 a 31/01/1992**, para todos os efeitos, nos termos do artigo 127, da Lei Complementar nº. **04**, de 15 de outubro de 1990, com aplicação do § 1º do artigo 5º, da Emenda Constitucional nº. **103**, de 12 de novembro de 2019 e parágrafo único do artigo 7º, da Emenda Constitucional nº. **92**, de 21 de agosto de 2020.

**08) Processo nº. 241677/2020 - MOACIR MOTA - Secretaria de Estado de**

**Segurança Pública/Sistema Penitenciário - SESP. Homologo o Parecer nº 2649/MTPREV/2021** de acordo com a Certidão Original de Tempo de Contribuição nº. 9/2020 emitida pelo Fundo Municipal de Previdência Social de Nova Ubitatã - UBIRATÁ - PREVI em 03/09/2020 e a Certidão Original de Tempo de Contribuição expedida pelo INSS em 05/05/2021 sob o **Protocolo nº. 10021070.1.00007/20-9; NIT: 1900839174-3**, e defiro o pedido do servidor ocupante do cargo de **Agente Penitenciário**, matrícula n.º **234790**, nos seguintes termos:

**Averbem-se: 09 anos, 08 meses e 04 dias**, nos seguintes termos.

**1)04 anos e 02 meses** de contribuição para o **Regime Geral de Previdência Social - RGPS**, no período de **01/02/2001 a 30/03/2005**, prestado à Prefeitura Municipal de Nova Ubitatã, **para efeitos de aposentadoria e disponibilidade, nos termos do inciso I, do artigo 130, da Lei Complementar nº. 04, de 15 de outubro de 1990.**

**2)05 anos, 06 meses e 04 dias** de contribuição para o **Regime Próprio de Previdência Social - RPPS (UBIRATÁ - PREVI)**, no período de **24/01/2006 a 28/07/2011**, prestado à Prefeitura Municipal de Nova Ubitatã, na função de **Agente de Fiscalização, para efeitos de aposentadoria e disponibilidade, nos termos do inciso I, do artigo 130, da Lei Complementar nº 04, de 15 de outubro de 1990.**

**Obs. Omitido o período de 29 a 31/07/2011**, pois está **concomitante** com o tempo de serviço público estadual.

**09) Processo nº. 369662/2019 - MÔNICA CARDOZO MENDONÇA CURVO - Polícia Judiciária Civil/Secretaria de Estado de Segurança Pública - SESP. Homologo o Parecer nº 2653/MTPREV/2021** de acordo com a Certidão Original de Tempo de Contribuição nº. 001/2018 emitida pelo Tribunal de Contas do Estado de Mato Grosso em 02/02/2018, e defiro o pedido da servidora ocupante do cargo de **Investigador de Polícia**, matrícula n. **78292**, nos seguintes termos:

**Averbem-se: 02 anos, 04 meses e 06 dias** de contribuição para o **Regime Próprio de Previdência Social - RPPS (IPEMAT)**, no período de **01/03/1988 a 04/07/1990**, prestado ao Tribunal de Contas do Estado de Mato Grosso, na função de **Assistente de Plenário, para todos os efeitos, nos termos do artigo 127, da Lei Complementar nº. 04, de 15 de outubro de 1990.**

**10) Processo nº. 354573/2019 - NANCY KELLY PINHEIRO - Secretaria de Estado de Planejamento e Gestão - SEPLAG. Homologo o Parecer nº 2739/MTPREV/2021** de acordo com a Certidão Original de Tempo de Contribuição expedida pelo INSS em 11/06/2019 sob o **Protocolo nº. 10001040.1.00036/19-0; NIT: 1084164588-1**, e defiro o pedido da servidora ocupante do cargo de **Analista Administrativo**, matrícula n. **48641**, nos seguintes termos:

**Averbem-se: 12 anos e 15 dias** de contribuição para o **Regime Geral de Previdência Social - RGPS**, conforme períodos a seguir discriminados, todos **para efeito de aposentadoria, nos termos do artigo 1º, da Lei nº. 5.027, de 17 de junho de 1986.**

**a) 03 meses e 18 dias**, no período de **01/02 a 18/05/1979**, prestado a Indústria de Roupas ALVOTEX LTDA, na função de **Recepcionista**.

**b)03 anos, 02 meses e 26 dias**, nos períodos de: **24/05/1979 a 27/02/1981 (01 ano, 09 meses e 04 dias) e 09/03/1987 a 30/08/1988 (01 ano, 05 meses e 22 dias)**, prestado ao Centro Salesiano de Desenvolvimento Social e Profissional, nas funções de **Recepcionista** e **Psicóloga**, respectivamente.

**c)02 meses e 19 dias**, no período de **12/03 a 31/05/1984**, prestado a Liga das Senhoras Católicas de São Paulo, na função de **Monitora**.

**d)04 anos e 04 dias**, nos períodos de: **01/08/1997 a 31/12/1998, 01/02 a 30/06/1999, 01/09/1999 a 31/12/2000, 01/02 a 31/03/2001 e 01/05 a 31/12/2001**, prestado a IUNI UNIC Educacional LTDA, na função de **Professora**.

**e)08 meses**, no período de **01/09/2003 a 30/04/2004**, prestado a Segurança CHECK Serviços Empresariais LTDA, na função de **Gerente de Recursos Humanos**.

**f)06 meses e 16 dias**, no período de **01/02 a 16/08/2006**, prestado a União Educacional Cândido Rondon - UNIRONDON LTDA, na função de **Professora**.

**g)01 mês e 14 dias**, no período de **22/05 a 05/07/2007**, prestado a UNIFRIGO Indústria, Comércio, Importação e Exportação LTDA, na função de **Gerente de Recursos Humanos**.

**h)01 ano, 06 meses e 17 dias**, no período de **16/07/2007 a 02/02/2009**, prestado a Perdígão Agroindustrial S/A, na função de **Supervisora Administrativa II**.

**i)10 meses e 26 dias**, no período de **02/07/2012 a 27/05/2013**, prestado a P A Alimentos LTDA, na função de **Analista de Recursos Humanos**.

**j)05 meses e 25 dias**, no período de **19/08/2013 a 13/02/2014**, prestado a TÁTICCO Assessoria Empresarial LTDA, na função de **Psicóloga**.

**Obs. Não analisados os períodos de: 01 a 31/01/1999, 01/07 a 31/08/1999, 01 a 31/01/2001, 01 a 30/04/2001 e 01/01 a 01/08/2002**, uma vez **não constar a contribuição previdenciária.**

Mato Grosso Previdência, Cuiabá, 18 de junho de 2021.

Elliton Oliveira de Souza  
DIRETOR PRESIDENTE DA MTPREV  
Documento Original Assinado

## EVENTOS DE PESSOAL

## SECRETARIAS

## CASA CIVIL

PORTARIA/CCIVIL/00009/2021  
21/06/2021

DE:

O Secretário-Chefe da Casa Civil no uso de suas atribuições que lhes são conferidas por lei,

Resolve: DESIGNAR  
Evento: DESIGNAÇÃO EM SUBSTITUIÇÃO CARGO EM COMISSÃO/FUNÇÃO

Processo N.: 153582/2021  
Nome: (218734/2) WANDERSON DA SILVA  
A Partir de: 27/05/2021 Até27/05/2021  
Cargo/Função: (11622) DGA-8 SERVIDOR  
Substituído: (28040/1) ROSINALDO NUNES DE ALMEIDA  
Un. Adm: (201316) GER. DE PROTOCOLO

PUBLICADA, REGISTRADA, CUMPR-SE.  
Cuiabá-MT, 18 de Junho de 2021.  
Mauro Carvalho Junior  
Secretário-Chefe da Casa Civil

PORTARIA/CCIVIL/00010/2021  
21/06/2021

DE:

O Secretário-Chefe da Casa Civil no uso de suas atribuições que lhes são conferidas por lei,

Resolve: RETIFICAR  
Evento: DESIGNAÇÃO EM SUBSTITUIÇÃO CARGO EM COMISSÃO/FUNÇÃO

Processo N.:  
Nome: (218734/2) WANDERSON DA SILVA  
A Partir de: 28/04/2021 Até16/05/2021  
Cargo/Função: (11622) DGA-8 SERVIDOR  
Substituído: (28040/1) ROSINALDO NUNES DE ALMEIDA  
Un. Adm: (201316) GER. DE PROTOCOLO

PUBLICADA, REGISTRADA, CUMPR-SE.  
Cuiabá-MT, 18 de Junho de 2021.  
Mauro Carvalho Junior  
Secretário-Chefe da Casa Civil

## SEPLAG

## SECRETARIA DE ESTADO DE PLANEJAMENTO E GESTÃO

BOLETIM DE PESSOAL/SEPLAG/00235/2021  
21/06/2021

DE:

O Secretária Adjunta de Gestão de Pessoas no uso de suas atribuições que lhes são conferidas por lei,

Resolve: DEFERIR  
Evento: LICENÇA PARA TRATAMENTO DE SAUDE

Processo N.:  
Nome: (200717/1) MARCIA MITIE OSHIKAWA  
Cargo/Função: (5349) ANALISTA ADMINISTRATIVO L 10052  
Un. Adm: (210005) UNID DE NORMAS APLICADAS  
A Partir de: 18/05/2021 Até21/05/2021

Processo N.:  
Nome: (200717/1) MARCIA MITIE OSHIKAWA  
Cargo/Função: (5349) ANALISTA ADMINISTRATIVO L 10052  
Un. Adm: (210005) UNID DE NORMAS APLICADAS  
A Partir de: 26/05/2021 Até13/06/2021

Processo N.:  
Nome: (138471/1) MARIA DA CONCEICAO CALCADA  
Cargo/Função: (5349) ANALISTA ADMINISTRATIVO L 10052  
Un. Adm: (188522) COORD. DE FINANÇAS  
A Partir de: 04/06/2021 Até02/08/2021

Processo N.:  
Nome: (294801/1) ROMULO JOSE DE ARRUDA  
Cargo/Função: (5365) TECNICO ADMINISTRATIVO L 10052  
Un. Adm: (193747) COORD. DE OPERAC. DE FOLHA DE PAGAMENTO  
A Partir de: 28/05/2021 Até11/06/2021

PUBLICADA, REGISTRADA, CUMPR-SE.  
Cuiabá-MT, 18 de Junho de 2021.  
Lidiane Patricia Ferreira e Silva Leite  
Secretária Adjunta de Gestão de Pessoas

BOLETIM DE PESSOAL/SEPLAG/00236/2021  
21/06/2021

DE:

O Secretária Adjunta de Gestão de Pessoas no uso de suas atribuições que lhes são conferidas por lei,

Resolve: TORNAR SEM EFEITO  
Evento: LICENÇA PREMIO - GOZO

Processo N.:  
Nome: (99995/2) JOMAIR ROBSON SILVA  
Cargo/Função: (5349) ANALISTA ADMINISTRATIVO L 10052  
Quinquênio de Referência: 10/05/2002 Até 09/05/2007  
A Partir de: 10/08/2021 Até08/09/2021

PUBLICADA, REGISTRADA, CUMPR-SE.  
Cuiabá-MT, 18 de Junho de 2021.  
Lidiane Patricia Ferreira e Silva Leite  
Secretária Adjunta de Gestão de Pessoas

## CGE

## CONTROLADORIA GERAL DO ESTADO

BOLETIM DE PESSOAL/CGE/00047/2021  
21/06/2021

DE:

O Secretário-Controlador Geral do Estado no uso de suas atribuições que lhes são conferidas por lei,

Resolve: DEFERIR  
Evento: LICENÇA PARA TRATAMENTO DE SAUDE

Processo N.:  
Nome: (93297/2) SILDEMAR ANTONIO ALVES  
Cargo/Função: (3921) AUDITOR DO ESTADO  
Un. Adm: (204790) SUPERINT. DE PROCESSOS DE AGENTES PÚBLICOS  
A Partir de: 01/06/2021 Até29/08/2021

PUBLICADA, REGISTRADA, CUMPR-SE.  
Cuiabá-MT, 18 de Junho de 2021.  
Emerson Hideki Hayashida  
Secretário-Controlador Geral do Estado

## SEFAZ

## SECRETARIA DE ESTADO DE FAZENDA

BOLETIM DE PESSOAL/SEFAZ/00368/2021  
21/06/2021

DE:

O Secretário Adjunto de Administração Fazendária no uso de suas atribuições que lhes são conferidas por lei,

Resolve: REMOVER  
Evento: REMOCAO

Processo N.: 257728/2021  
Nome: (250644/1) CLEIDIANY DIAS DOS SANTOS  
Cargo/Função: (5349) ANALISTA ADMINISTRATIVO L 10052  
Para Un. Adm: (118702) UNID.ESPEC.DE CONTROLE E MOVIMENTACAO PESSOAL  
A Partir de: 22/05/2021

PUBLICADA, REGISTRADA, CUMPR-SE.  
Cuiabá-MT, 18 de Junho de 2021.  
Kleber Geraldino Ramos dos Santos  
Secretário Adjunto de Administração Fazendária

BOLETIM DE PESSOAL/SEFAZ/00369/2021  
21/06/2021

DE:

O Secretário Adjunto de Administração Fazendária no uso de suas atribuições que lhes são conferidas por lei,

Resolve: DEFERIR  
Evento: LICENÇA PARA TRATAMENTO DE SAUDE

Processo N.:  
Nome: (208624/1) BENEDITO HENRIQUE DE CARVALHO NETO  
Cargo/Função: (11306) FISCAL DE TRIBUTOS EST/LC363  
Un. Adm: (202410) COORD. DE JULGAM. DE IMP. DE CRED. TRIBUTARIO  
A Partir de: 31/05/2021 Até28/08/2021

Processo N.:  
Nome: (8260/1) CARLOS ANTONIO COSTA GUEDES  
Cargo/Função: (11308) AGENTE DE TRIBUTOS EST/LC363  
Un. Adm: (118702) UNID.ESPEC.DE CONTROLE E MOVIMENTACAO PESSOAL  
A Partir de: 30/05/2021 Até29/07/2021

Processo N.:  
Nome: (243782/1) MARIANA DE OLIVEIRA FERREIRA PRADO  
Cargo/Função: (5349) ANALISTA ADMINISTRATIVO L 10052  
Un. Adm: (202355) UNID. DE NORMAS E APOIO JUR. DO TESOUREIRO  
A Partir de: 28/05/2021 Até10/06/2021

## Processo N.:

Nome: (228055/1) ROBERTO GUEDES DOS SANTOS  
Cargo/Função: (6027) ANALISTA DESENV ECON SOCIAL L 10050  
Un. Adm: (161349) AGENCIAS FAZENDARIAS  
A Partir de: 04/06/2021 Até15/06/2021

PUBLICADA, REGISTRADA, CUMPR-SE.  
Cuiabá-MT, 18 de Junho de 2021.  
Kleber Geraldino Ramos dos Santos  
Secretário Adjunto de Administração Fazendária

BOLETIM DE PESSOAL/SEFAZ/00370/2021  
21/06/2021

DE:

O Secretário Adjunto de Administração Fazendária no uso de suas atribuições que lhes são conferidas por lei,

Resolve: DEFERIR

Evento: LICENÇA PREMIO - GOZO

## Processo N.: 532721/2016

Nome: (38761/1) ANTONIO ALVES DA SILVA  
Cargo/Função: (11306) FISCAL DE TRIBUTOS EST/LC363  
Quinquênio de Referência: 01/10/1995 Ate 30/09/2000  
A Partir de: 03/11/2016 Até02/12/2016

PUBLICADA, REGISTRADA, CUMPR-SE.  
Cuiabá-MT, 18 de Junho de 2021.  
Kleber Geraldino Ramos dos Santos  
Secretário Adjunto de Administração Fazendária

BOLETIM DE PESSOAL/SEFAZ/00371/2021  
21/06/2021

DE:

O Secretário Adjunto de Administração Fazendária no uso de suas atribuições que lhes são conferidas por lei,

Resolve: RETIFICAR

Evento: LICENÇA PREMIO - GOZO

## Processo N.: 243420/2012

Nome: (8249/1) HELEN CRISTINA DE OLIVEIRA  
Cargo/Função: (11308) AGENTE DE TRIBUTOS EST/LC363  
Quinquênio de Referência: 20/02/1998 Ate 19/02/2003  
A Partir de: 02/05/2012 Até31/05/2012

## Processo N.: 191121/2020

Nome: (78211/2) HELENYL TAPAJOS DE LIMA COELHO  
Cargo/Função: (5349) ANALISTA ADMINISTRATIVO L 10052  
Quinquênio de Referência: 29/07/2013 Ate 28/07/2018  
A Partir de: 25/05/2020 Até23/06/2020

## Processo N.: 2572047/2021

Nome: (16748/1) JOSE ESPERIDIAO DA COSTA MARQUES FILHO  
Cargo/Função: (11306) FISCAL DE TRIBUTOS EST/LC363  
Quinquênio de Referência: 31/01/2009 Ate 30/01/2014  
A Partir de: 02/08/2021 Até31/08/2021

PUBLICADA, REGISTRADA, CUMPR-SE.  
Cuiabá-MT, 18 de Junho de 2021.  
Kleber Geraldino Ramos dos Santos  
Secretário Adjunto de Administração Fazendária

## SFMA

## SECRETARIA DE ESTADO DE MEIO AMBIENTE

PORTARIA/SEMA/00042/2021  
21/06/2021

DE:

O Secretária de Estado de Meio Ambiente no uso de suas atribuições que lhes são conferidas por lei,

Resolve: DESIGNAR

Evento: DESIGNAÇÃO EM SUBSTITUIÇÃO CARGO EM COMISSÃO/FUNÇÃO

## Processo N.: 251228/2021

Nome: (241141/1) FELIPE CURSINE DA FONSECA  
A Partir de: 14/06/2021 Até23/06/2021  
Cargo/Função: (11606) DGA-6 SERVIDOR  
Substituído: (96638/3) NEUSA ARENHART  
Un. Adm: (147192) COORD. DA FAUNA E RECURSOS PESQUEIROS

## Processo N.: 27094/2021

Nome: (131774/1) JERONIMO COUTO CAMPOS  
A Partir de: 21/01/2021 Até31/01/2021  
Cargo/Função: (11584) DGA-4 SERVIDOR  
Substituído: (79816/1) VALMI SIMAO DE LIMA  
Un. Adm: (147044) SUPERINT. INFRAESTRUT, MINER, INDUST. E SERVICOS

## Processo N.: 27074/2021

Nome: (79678/1) MARINEI CATIA FERREIRA

A Partir de: 21/01/2021 Até31/01/2021  
Cargo/Função: (11606) DGA-6 SERVIDOR  
Substituído: (131774/1) JERONIMO COUTO CAMPOS  
Un. Adm: (178365) COORD. DE LICENC. COM ESTUDOS DE IMPACTOS

## AMBIENTAIS

PUBLICADA, REGISTRADA, CUMPR-SE.  
Cuiabá-MT, 18 de Junho de 2021.  
Mauren Lazzaretti  
Secretária de Estado de Meio Ambiente

PORTARIA/SEMA/00043/2021  
21/06/2021

DE:

O Secretária de Estado de Meio Ambiente no uso de suas atribuições que lhes são conferidas por lei,

Resolve: TORNAR SEM EFEITO

Evento: DESIGNAÇÃO EM SUBSTITUIÇÃO CARGO EM COMISSÃO/FUNÇÃO

## Processo N.:

Nome: (247033/1) HERMOGENES WILLIAMS DA COSTA LANA  
A Partir de: 01/05/2021 Até30/05/2021  
Cargo/Função: (11622) DGA-8 SERVIDOR  
Substituído: (250112/1) ARMANDO ROQUE FERREIRA PINTO  
Un. Adm: (178861) GER. DE PLANEJ., QUALIDADE E SEGUR. DA INFORM EM TI

PUBLICADA, REGISTRADA, CUMPR-SE.  
Cuiabá-MT, 18 de Junho de 2021.

Mauren Lazzaretti  
Secretária de Estado de Meio Ambiente

PORTARIA/SEMA/00044/2021  
21/06/2021

DE:

O Secretária de Estado de Meio Ambiente no uso de suas atribuições que lhes são conferidas por lei,

Resolve: CONCEDER

Evento: Gratificação Artigo 15 da Lei Complementar nº550/2014

## Processo N.: 254879/2021

Nome: (89026/2) HILCA DENISE VIANA PINTO DE CARVALHO  
Função: LOTADO  
Un. Adm: (178683) UNID. SETORIAL DE CORREICAO  
A Partir de: 01/05/2021 Até31/05/2021

## Processo N.: 254879/2021

Nome: (131683/1) JEFFERSON LOPES DE SOUZA  
Função: DEFENSOR DATIVO  
Un. Adm: (199621) GER. DE COMPENSACAO AMB. E REGULARIZACAO FUNDIARIA  
A Partir de: 01/05/2021 Até31/05/2021

## Processo N.: 254879/2021

Nome: (226725/1) KARLA GONCALVES DE OLIVEIRA  
Função: LOTADO  
Un. Adm: (178683) UNID. SETORIAL DE CORREICAO  
A Partir de: 01/05/2021 Até31/05/2021

## Processo N.: 254879/2021

Nome: (237693/1) SELMA DE SOUZA SILVA GOMES  
Função: LOTADO  
Un. Adm: (178683) UNID. SETORIAL DE CORREICAO  
A Partir de: 01/05/2021 Até31/05/2021

PUBLICADA, REGISTRADA, CUMPR-SE.  
Cuiabá-MT, 18 de Junho de 2021.

Mauren Lazzaretti  
Secretária de Estado de Meio Ambiente

BOLETIM DE PESSOAL/SEMA/00210/2021  
21/06/2021

DE:

O Secretária de Estado de Meio Ambiente no uso de suas atribuições que lhes são conferidas por lei,

Resolve: DEFERIR

Evento: LICENÇA PREMIO - GOZO

## Processo N.: Notificação nº027/GPMA/SEMA/2021

Nome: (79604/1) FELISBERTO DE CARVALHO  
Cargo/Função: (11382) ANALISTA DE MEIO AMBIENTE L 10083/2014  
Quinquênio de Referência: 04/03/2008 Ate 03/03/2013  
A Partir de: 09/08/2021 Até07/10/2021

## Processo N.: Notificação nº008/GPMA/SEMA/2021

Nome: (80174/1) LUCIANA MOREIRA MARTINES  
Cargo/Função: (11382) ANALISTA DE MEIO AMBIENTE L 10083/2014  
Quinquênio de Referência: 10/10/2009 Ate 09/10/2014  
A Partir de: 03/01/2022 Até01/02/2022

## Processo N.: Notificação nº021/GPMA/SEMA/2021

Nome: (80360/1) MAURICIO MOLEIRO PHILIPP  
Cargo/Função: (11382) ANALISTA DE MEIO AMBIENTE L 10083/2014  
Quinquênio de Referência: 10/10/2009 Ate 09/10/2014  
A Partir de: 06/09/2021 Até05/10/2021

Processo N.: 258160/2021

Nome: (241124/1) NEFERTITE JULIANA DA CUNHA  
Cargo/Função: (6052) TECNICO DESENV ECO SOC L 10177/14  
Quinquênio de Referência: 29/05/2012 Ate 28/05/2017  
A Partir de: 05/07/2021 Até02/09/2021

Processo N.: Notificação nº016/GPMA/SEMA/2021

Nome: (80170/1) PAULO JOSE BARBOSA  
Cargo/Função: (11382) ANALISTA DE MEIO AMBIENTE L 10083/2014  
Quinquênio de Referência: 24/10/2009 Ate 23/10/2014  
A Partir de: 30/06/2022 Até29/07/2022

Processo N.: Notificação nº016/GPMA/SEMA/2021

Nome: (80170/1) PAULO JOSE BARBOSA  
Cargo/Função: (11382) ANALISTA DE MEIO AMBIENTE L 10083/2014  
Quinquênio de Referência: 24/10/2009 Ate 23/10/2014  
A Partir de: 02/09/2021 Até01/10/2021

Processo N.: Notificação nº016/GPMA/SEMA/2021

Nome: (80170/1) PAULO JOSE BARBOSA  
Cargo/Função: (11382) ANALISTA DE MEIO AMBIENTE L 10083/2014  
Quinquênio de Referência: 24/10/2009 Ate 23/10/2014  
A Partir de: 04/07/2023 Até02/08/2023

PUBLICADA, REGISTRADA, CUMPRÁ-SE.  
Cuiabá-MT, 18 de Junho de 2021.  
Mauren Lazzaretti  
Secretária de Estado de Meio Ambiente

BOLETIM DE PESSOAL/SEMA/00211/2021

DE:

21/06/2021

O Secretária de Estado de Meio Ambiente no uso de suas atribuições que lhes são conferidas por lei,

Resolve: RETIFICAR

Evento: LICENCA PREMIO - GOZO

Processo N.: 245477/2021

Nome: (80363/1) EDSON MIGUEL DO NASCIMENTO  
Cargo/Função: (11430) ASSISTENTE DE MEIO AMBIENTE L 10083/2014  
Quinquênio de Referência: 10/10/2004 Ate 09/10/2009  
A Partir de: 28/06/2021 Até27/07/2021

PUBLICADA, REGISTRADA, CUMPRÁ-SE.  
Cuiabá-MT, 18 de Junho de 2021.  
Mauren Lazzaretti  
Secretária de Estado de Meio Ambiente

BOLETIM DE PESSOAL/SEMA/00212/2021

DE:

21/06/2021

O Secretária de Estado de Meio Ambiente no uso de suas atribuições que lhes são conferidas por lei,

Resolve: DEFERIR

Evento: GOZO LICENCA-PREMIO, JORNADA 50%

Processo N.: Notificação nº013/GPMA/CGP/2021

Nome: (79686/1) LUIZ FRANCISCO TEGON DE PINHO  
Cargo/Função: (11382) ANALISTA DE MEIO AMBIENTE L 10083/2014  
Quinquênio de Referência: 03/11/2009 Ate 02/11/2014  
A Partir de: 16/06/2021 Ate 14/08/21

PUBLICADA, REGISTRADA, CUMPRÁ-SE.  
Cuiabá-MT, 18 de Junho de 2021.  
Mauren Lazzaretti  
Secretária de Estado de Meio Ambiente

BOLETIM DE PESSOAL/SEMA/00213/2021

DE:

21/06/2021

O Secretária de Estado de Meio Ambiente no uso de suas atribuições que lhes são conferidas por lei,

Resolve: RETIFICAR

Evento: GOZO LICENCA-PREMIO, JORNADA 50%

Processo N.: 256303/2021

Nome: (80480/1) SONIA CRISTINA SILVA SABO MENDES  
Cargo/Função: (11382) ANALISTA DE MEIO AMBIENTE L 10083/2014  
Quinquênio de Referência: 10/11/2004 Ate 09/11/2009  
A Partir de: 03/09/2021 Ate 01/11/21

Processo N.: 256303/2021

Nome: (80480/1) SONIA CRISTINA SILVA SABO MENDES  
Cargo/Função: (11382) ANALISTA DE MEIO AMBIENTE L 10083/2014  
Quinquênio de Referência: 10/11/2004 Ate 09/11/2009  
A Partir de: 05/07/2021 Ate 02/09/21

PUBLICADA, REGISTRADA, CUMPRÁ-SE.  
Cuiabá-MT, 18 de Junho de 2021.  
Mauren Lazzaretti  
Secretária de Estado de Meio Ambiente

## SINFRA

## SECRETARIA DE ESTADO DE INFRAESTRUTURA E LOGÍSTICA

BOLETIM DE PESSOAL/SINFRA/00087/2021

DE:

21/06/2021

O Secretário de Estado de Infraestrutura e Logística no uso de suas atribuições que lhes são conferidas por lei,

Resolve: DEFERIR

Evento: LICENCA PARA TRATAMENTO DE SAUDE

Processo N.:

Nome: (206630/7) FABIO CRISTIANO BUZZI  
Cargo/Função: (6027) ANALISTA DESENV ECON SOCIAL L 10050  
Un. Adm: (172227) COORD. DE PROGRAMAS E PROJ. DE SANEAMENTO  
A Partir de: 08/06/2021 Até12/06/2021

PUBLICADA, REGISTRADA, CUMPRÁ-SE.  
Cuiabá-MT, 18 de Junho de 2021.  
Marcelo de Oliveira e Silva  
Secretário de Estado de Infraestrutura e Logística

## SESP

## SECRETARIA DE ESTADO DE SEGURANÇA PÚBLICA

BOLETIM DE PESSOAL/SESP/00822/2021

DE:

21/06/2021

O Secretário de Estado de Segurança Pública no uso de suas atribuições que lhes são conferidas por lei,

Resolve: REMOVER

Evento: REMOCAO

Processo N.: CI 0361/2021

Nome: (98317/4) DOMINGOS SAVIO GROSSO  
Cargo/Função: (10290) AGENTE SISTEMA PENITENC LC 423  
Para Un. Adm: (162140) GAB. SECRET. ADJ. DE ADMINISTRACAO  
PENITENCIARIA  
A Partir de: 01/06/2021

Processo N.: CI 0329/2021

Nome: (248569/1) JOAO BOSCO ALVES LIMA JUNIOR  
Cargo/Função: (10290) AGENTE SISTEMA PENITENC LC 423  
Para Un. Adm: (204250) GER. DE SERV. DE OPER. ESPECIALIZADAS  
A Partir de: 05/06/2021

Processo N.: REGULARIZAÇÃO

Nome: (125586/1) JONATHAN FRANCISCO PEREIRA  
Cargo/Função: (10290) AGENTE SISTEMA PENITENC LC 423  
Para Un. Adm: (204226) COORD. DE ENSINO E APERF. DO SERV.  
PENITENCIARIO  
A Partir de: 01/02/2021

Processo N.: CI 669/2021

Nome: (241731/1) JOSIENE MARIA DA SILVA E SILVA  
Cargo/Função: (10290) AGENTE SISTEMA PENITENC LC 423  
Para Un. Adm: (190365) DIR. DO CENTRO DE DET. PROV.DE LUCAS DO RIO VERDE  
A Partir de: 01/07/2021

Processo N.: CI 0371/2021

Nome: (251887/1) VITOR RODRIGUES DOS SANTOS  
Cargo/Função: (10290) AGENTE SISTEMA PENITENC LC 423  
Para Un. Adm: (162795) DIR.DE CADEIA PUBLICA DE PRIMAVERA DO LESTE  
A Partir de: 16/06/2021

PUBLICADA, REGISTRADA, CUMPRÁ-SE.  
Cuiabá-MT, 18 de Junho de 2021.  
Alexandre Bustamante dos Santos  
Secretário de Estado de Segurança Pública

BOLETIM DE PESSOAL/SESP/00823/2021

DE:

21/06/2021

O Secretário de Estado de Segurança Pública no uso de suas atribuições que lhes são conferidas por lei,

Resolve: CONCEDER

Evento: ADICIONAL NOTURNO

Processo N.: MAI

Nome: (86254/1) ADRIANA SILVA DUARTE QUINTEIRO  
Cargo/Função: (11622) DGA-8 SERVIDOR  
Un. Adm: (162990) DIR.DE CADEIA PUBLICA DE NORTELANDIA  
A Partir de: 01/05/2021 Até 01/05/2021

Processo N.: MAI

Nome: (85386/1) ANDRE DE OLIVEIRA GOMES  
Cargo/Função: (10290) AGENTE SISTEMA PENITENC LC 423  
Un. Adm: (162795) DIR.DE CADEIA PUBLICA DE PRIMAVERA DO LESTE  
A Partir de: 01/05/2021 Até 01/05/2021

Processo N.: MAI

Nome: (251963/1) ANTONIO ROSA GOMES  
Cargo/Função: (10290) AGENTE SISTEMA PENITENC LC 423

Un. Adm: (162795) DIR.DE CADEIA PUBLICA DE PRIMAVERA DO LESTE  
A Partir de: 01/05/2021 Até 01/05/2021

Processo N.: MAI  
Nome: (114775/1) BERNARDO RODRIGUES DE AMORIM NETO  
Cargo/Função: (10290) AGENTE SISTEMA PENITENC LC 423  
Un. Adm: (190209) SUBDIR. DA PENITENCIARIA CENTRAL DO ESTADO  
A Partir de: 01/05/2021 Até 01/05/2021

Processo N.: MAI  
Nome: (291011/1) BRUNO CORREIA DA SILVA  
Cargo/Função: (11622) DGA-8 SERVIDOR  
Un. Adm: (163058) DIR.DE CADEIA PUBLICA DE PORTO DOS GAUCHOS  
A Partir de: 01/05/2021 Até 01/05/2021

Processo N.: MAI  
Nome: (224618/2) CARLOS JESUS DE OLIVEIRA  
Cargo/Função: (10290) AGENTE SISTEMA PENITENC LC 423  
Un. Adm: (162795) DIR.DE CADEIA PUBLICA DE PRIMAVERA DO LESTE  
A Partir de: 01/05/2021 Até 01/05/2021

Processo N.: MAI  
Nome: (140541/2) ELENILDE BATISTA DA SILVA  
Cargo/Função: (10290) AGENTE SISTEMA PENITENC LC 423  
Un. Adm: (204420) COORD. DE MONIT. ELETRONICO DE PESSOAS  
A Partir de: 01/05/2021 Até 01/05/2021

Processo N.: MAI  
Nome: (117579/4) ELISANGELA BARICHELLO  
Cargo/Função: (10290) AGENTE SISTEMA PENITENC LC 423  
Un. Adm: (163015) DIR.DE CADEIA PUBLICA DE NOVA XAVANTINA  
A Partir de: 01/05/2021 Até 01/05/2021

Processo N.: MAI  
Nome: (78268/3) ELOIZE DA COSTA GONCALVES  
Cargo/Função: (10290) AGENTE SISTEMA PENITENC LC 423  
Un. Adm: (190268) DIR. DA COLONIA PENAL AGRICOLA DE PALMEIRAS  
A Partir de: 01/05/2021 Até 01/05/2021

Processo N.: MAI  
Nome: (82551/29) FATIMA SILBENE CORREA DE LEMOS  
Cargo/Função: (10290) AGENTE SISTEMA PENITENC LC 423  
Un. Adm: (162906) DIR.DE CADEIA PUBLICA DE CHAPADA DOS GUIMARAES  
A Partir de: 01/05/2021 Até 01/05/2021

Processo N.: MAI  
Nome: (117512/1) FLAVIA APARECIDA BUENO DA CRUZ DIAS  
Cargo/Função: (10290) AGENTE SISTEMA PENITENC LC 423  
Un. Adm: (162388) SUBDIR. DO CENTRO DE RESSOCIALIZACAO DE CUIABA  
A Partir de: 04/05/2021 Até 04/05/2021

Processo N.: MAI  
Nome: (291121/1) FLAVIA MARIA DE OLIVEIRA MARQUES  
Cargo/Função: (10290) AGENTE SISTEMA PENITENC LC 423  
Un. Adm: (190209) SUBDIR. DA PENITENCIARIA CENTRAL DO ESTADO  
A Partir de: 01/05/2021 Até 01/05/2021

Processo N.: MAI  
Nome: (141943/5) GILBERTO BISPO DA SILVA  
Cargo/Função: (9249) AGENTE DE SEGURANÇA SOCIOEDUCATIVO  
Un. Adm: (204200) DIR. DO CENT. DE ATEND. SOCIOED. MASC. DE CUIABA  
A Partir de: 01/05/2021 Até 01/05/2021

Processo N.: MAI  
Nome: (250500/1) GIOVANI ULIANA  
Cargo/Função: (10290) AGENTE SISTEMA PENITENC LC 423  
Un. Adm: (163058) DIR. DE CADEIA PUBLICA DE PORTO DOS GAUCHOS  
A Partir de: 01/05/2021 Até 01/05/2021

Processo N.: MAI  
Nome: (208141/3) GUSTAVO SIQUEIRA FERRAZ  
Cargo/Função: (10290) AGENTE SISTEMA PENITENC LC 423  
Un. Adm: (162663) DIR.DE CADEIA PUBLICA DE BARRA DO GARCAS  
A Partir de: 01/05/2021 Até 01/05/2021

Processo N.: MAI  
Nome: (122630/1) JAMBERTO PEDROSO DE BARROS  
Cargo/Função: (10290) AGENTE SISTEMA PENITENC LC 423  
Un. Adm: (190330) DIR. DO CENTRO DE DETEN. PROV. DE TANGARA DA SERRA  
A Partir de: 01/05/2021 Até 01/05/2021

Processo N.: MAI  
Nome: (138935/1) JOEL CORREA FERRAZ  
Cargo/Função: (10290) AGENTE SISTEMA PENITENC LC 423  
Un. Adm: (204420) COORD. DE MONIT. ELETRONICO DE PESSOAS  
A Partir de: 15/05/2021 Até 15/05/2021

Processo N.: MAI  
Nome: (248006/1) KELLY ADRIANA ARRUDA MORAES  
Cargo/Função: (10290) AGENTE SISTEMA PENITENC LC 423  
Un. Adm: (162663) DIR.DE CADEIA PUBLICA DE BARRA DO GARCAS  
A Partir de: 01/05/2021 Até 01/05/2021

Processo N.: MAI  
Nome: (251925/1) LEISDAIANI DE OLIVEIRA REZENDE  
Cargo/Função: (10290) AGENTE SISTEMA PENITENC LC 423  
Un. Adm: (162868) DIR.DE CADEIA PUBLICA DE ALTO ARAGUAIA  
A Partir de: 01/05/2021 Até 01/05/2021

Processo N.: MAI  
Nome: (114750/1) LILIAM DE SOUSA MACEDO  
Cargo/Função: (10290) AGENTE SISTEMA PENITENC LC 423  
Un. Adm: (162663) DIR.DE CADEIA PUBLICA DE BARRA DO GARCAS  
A Partir de: 01/05/2021 Até 01/05/2021

Processo N.: ABR  
Nome: (95314/1) LUIZA GONCALINA DE MAGALHAES  
Cargo/Função: (11665) FUNÇÃO DGA 10 LC/266 SERVIDOR  
Un. Adm: (162426) SUBDIR.DA PENITENC. FEM. ANA MARIA DO COUTO MAY  
A Partir de: 02/04/2021 Até 02/04/2021

Processo N.: MAI  
Nome: (251751/1) MAGNO MONTEL ARAUJO  
Cargo/Função: (10290) AGENTE SISTEMA PENITENC LC 423  
Un. Adm: (162663) DIR.DE CADEIA PUBLICA DE BARRA DO GARCAS  
A Partir de: 01/05/2021 Até 01/05/2021

Processo N.: MAI  
Nome: (290892/1) MAICON BRUGNAGO DOS SANTOS  
Cargo/Função: (10290) AGENTE SISTEMA PENITENC LC 423  
Un. Adm: (163058) DIR.DE CADEIA PUBLICA DE PORTO DOS GAUCHOS  
A Partir de: 30/05/2021 Até 30/05/2021

Processo N.: MAI  
Nome: (118114/1) MARCIA CRISTINA DE SOUZA  
Cargo/Função: (10290) AGENTE SISTEMA PENITENC LC 423  
Un. Adm: (163058) DIR.DE CADEIA PUBLICA DE PORTO DOS GAUCHOS  
A Partir de: 01/05/2021 Até 01/05/2021

Processo N.: MAI  
Nome: (115905/1) MARCO ANTONIO RODRIGUES DA SILVA  
Cargo/Função: (10290) AGENTE SISTEMA PENITENC LC 423  
Un. Adm: (190365) DIR. DO CENTRO DE DET. PROV.DE LUCAS DO RIO VERDE  
A Partir de: 01/05/2021 Até 01/05/2021

Processo N.: ABR  
Nome: (233373/1) MARCOS MATEUS TOMAS IZIDORIO  
Cargo/Função: (10290) AGENTE SISTEMA PENITENC LC 423  
Un. Adm: (163104) DIR.DE CADEIA PUBLICA DE SAO JOSE DO QUATRO MARCOS  
A Partir de: 01/04/2021 Até 01/04/2021

Processo N.: MAI  
Nome: (114874/1) MARLON PINHEIRO NEVES  
Cargo/Função: (10290) AGENTE SISTEMA PENITENC LC 423  
Un. Adm: (204277) COORD. DE INTELIGENCIA PENITENCIARIA  
A Partir de: 16/05/2021 Até 16/05/2021

Processo N.: MAI  
Nome: (125257/1) OEZIMAR BATISTA DA SILVA  
Cargo/Função: (10290) AGENTE SISTEMA PENITENC LC 423  
Un. Adm: (162663) DIR.DE CADEIA PUBLICA DE BARRA DO GARCAS  
A Partir de: 01/05/2021 Até 01/05/2021

Processo N.: MAI  
Nome: (102781/7) PAULO ROBERTO BISPO DE FREITAS  
Cargo/Função: (9249) AGENTE DE SEGURANÇA SOCIOEDUCATIVO  
Un. Adm: (204200) DIR. DO CENT. DE ATEND. SOCIOED. MASC. DE CUIABA  
A Partir de: 01/05/2021 Até 01/05/2021

Processo N.: MAI  
Nome: (125074/1) PAULO ROBERTO PEREIRA MACEDO  
Cargo/Função: (10290) AGENTE SISTEMA PENITENC LC 423  
Un. Adm: (162663) DIR.DE CADEIA PUBLICA DE BARRA DO GARCAS  
A Partir de: 01/05/2021 Até 01/05/2021

Processo N.: MAI  
Nome: (233388/1) PEDRO CHAVES BORGES  
Cargo/Função: (10290) AGENTE SISTEMA PENITENC LC 423  
Un. Adm: (190209) SUBDIR. DA PENITENCIARIA CENTRAL DO ESTADO  
A Partir de: 01/05/2021 Até 01/05/2021

Processo N.: MAI  
Nome: (303608/1) RAFAEL OLIMPIO DA SILVA  
Cargo/Função: (9249) AGENTE DE SEGURANÇA SOCIOEDUCATIVO  
Un. Adm: (204200) DIR. DO CENT. DE ATEND. SOCIOED. MASC. DE CUIABA  
A Partir de: 01/05/2021 Até 01/05/2021

Processo N.: MAI  
Nome: (303577/1) RAPHAEL EGUES RANZANI  
Cargo/Função: (9249) AGENTE DE SEGURANÇA SOCIOEDUCATIVO  
Un. Adm: (204200) DIR. DO CENT. DE ATEND. SOCIOED. MASC. DE CUIABA  
A Partir de: 01/05/2021 Até 01/05/2021

Processo N.: MAI  
Nome: (233148/1) RAPHAEL TATEIRA ASSIS  
Cargo/Função: (9249) AGENTE DE SEGURANÇA SOCIOEDUCATIVO  
Un. Adm: (204200) DIR. DO CENT. DE ATEND. SOCIOED. MASC. DE CUIABA  
A Partir de: 01/05/2021 Até 01/05/2021

Processo N.: MAI  
Nome: (232077/1) RAUL SANTOS DE PINHO  
Cargo/Função: (9249) AGENTE DE SEGURANÇA SOCIOEDUCATIVO  
Un. Adm: (204200) DIR. DO CENT. DE ATEND. SOCIOED. MASC. DE CUIABA  
A Partir de: 01/05/2021 Até 01/05/2021

Processo N.: MAI  
Nome: (232434/1) REGINALDO CAMARGO FERREIRA FILHO  
Cargo/Função: (9249) AGENTE DE SEGURANÇA SOCIOEDUCATIVO  
Un. Adm: (204200) DIR. DO CENT. DE ATEND. SOCIOED. MASC. DE CUIABA  
A Partir de: 01/05/2021 Até 01/05/2021

Processo N.: MAI  
Nome: (233217/1) REGINALDO MOREIRA MAGALHAES  
Cargo/Função: (9249) AGENTE DE SEGURANÇA SOCIOEDUCATIVO  
Un. Adm: (204200) DIR. DO CENT. DE ATEND. SOCIOED. MASC. DE CUIABA  
A Partir de: 01/05/2021 Até 01/05/2021

Processo N.: MAI  
Nome: (248554/1) RENAN DO NASCIMENTO



Cargo/Função: (10290) AGENTE SISTEMA PENITENC LC 423  
Un. Adm: (162485) SUBDIR. DA PENITENCIARIA DE RONDONOPOLIS  
A Partir de: 01/05/2021 Até 01/05/2021

## Processo N.: MAI

Nome: (223420/3) RENATO DE SA RIZK  
Cargo/Função: (9249) AGENTE DE SEGURANÇA SOCIOEDUCATIVO  
Un. Adm: (204200) DIR. DO CENT. DE ATEND. SOCIOED. MASC. DE CUIABA  
A Partir de: 01/05/2021 Até 01/05/2021

## Processo N.: MAI

Nome: (303561/1) RENATO MATSUOKA ADAMA  
Cargo/Função: (9249) AGENTE DE SEGURANÇA SOCIOEDUCATIVO  
Un. Adm: (204200) DIR. DO CENT. DE ATEND. SOCIOED. MASC. DE CUIABA  
A Partir de: 01/05/2021 Até 01/05/2021

## Processo N.: MAI

Nome: (217146/2) RENATO SANTOS ARRUDA  
Cargo/Função: (9249) AGENTE DE SEGURANÇA SOCIOEDUCATIVO  
Un. Adm: (204200) DIR. DO CENT. DE ATEND. SOCIOED. MASC. DE CUIABA  
A Partir de: 01/05/2021 Até 01/05/2021

## Processo N.: MAI

Nome: (233473/1) ROBSON DE OLIVEIRA MELO  
Cargo/Função: (11665) FUNÇÃO DGA 10 LC/266 SERVIDOR  
Un. Adm: (204200) DIR. DO CENT. DE ATEND. SOCIOED. MASC. DE CUIABA  
A Partir de: 01/05/2021 Até 01/05/2021

## Processo N.: MAI

Nome: (303548/1) ROGERIO BORGES DOS SANTOS  
Cargo/Função: (9249) AGENTE DE SEGURANÇA SOCIOEDUCATIVO  
Un. Adm: (204200) DIR. DO CENT. DE ATEND. SOCIOED. MASC. DE CUIABA  
A Partir de: 01/05/2021 Até 01/05/2021

## Processo N.: MAI

Nome: (233100/1) RONER LUIZ SALLES  
Cargo/Função: (9249) AGENTE DE SEGURANÇA SOCIOEDUCATIVO  
Un. Adm: (204200) DIR. DO CENT. DE ATEND. SOCIOED. MASC. DE CUIABA  
A Partir de: 01/05/2021 Até 01/05/2021

## Processo N.: MAI

Nome: (88917/6) ROSEMEIRE BENEDITA DA LUZ  
Cargo/Função: (9249) AGENTE DE SEGURANÇA SOCIOEDUCATIVO  
Un. Adm: (204200) DIR. DO CENT. DE ATEND. SOCIOED. MASC. DE CUIABA  
A Partir de: 01/05/2021 Até 01/05/2021

## Processo N.: MAI

Nome: (232436/1) SIDNEI APARECIDO DE OLIVEIRA  
Cargo/Função: (9249) AGENTE DE SEGURANÇA SOCIOEDUCATIVO  
Un. Adm: (204200) DIR. DO CENT. DE ATEND. SOCIOED. MASC. DE CUIABA  
A Partir de: 01/05/2021 Até 01/05/2021

## Processo N.: MAI

Nome: (251756/1) TANIA MARA DE OLIVEIRA SILVA  
Cargo/Função: (10290) AGENTE SISTEMA PENITENC LC 423  
Un. Adm: (190330) DIR. DO CENTRO DE DETEN. PROV. DE TANGARA DA  
SERRA  
A Partir de: 01/05/2021 Até 01/05/2021

## Processo N.: MAI

Nome: (233073/1) TASSIANE BUCK LEITE  
Cargo/Função: (10290) AGENTE SISTEMA PENITENC LC 423  
Un. Adm: (190390) DIR. DE CADEIA PUBLICA FEMININA DE CACERES  
A Partir de: 01/05/2021 Até 01/05/2021

## Processo N.: MAI

Nome: (248008/1) UANDRESSON ANICEZIO DOS SANTOS  
Cargo/Função: (10290) AGENTE SISTEMA PENITENC LC 423  
Un. Adm: (162663) DIR. DE CADEIA PUBLICA DE BARRA DO GARCAS  
A Partir de: 01/05/2021 Até 01/05/2021

PUBLICADA, REGISTRADA, CUMpra-SE.  
Cuiabá-MT, 18 de Junho de 2021.  
Alexandre Bustamante dos Santos  
Secretário de Estado de Segurança Publica

BOLETIM DE PESSOAL/SESP/00824/2021  
21/06/2021

DE:

O Secretário de Estado de Segurança Publica no uso de suas atribuições que  
lhes são conferidas por lei,

Resolve: DEFERIR

Evento: LICENÇA PARA TRATAMENTO DE SAUDE/SEGURADO INSS/15

## Processo N.:

Nome: (298890/1) JULIANA MENDES DE ALMEIDA  
Cargo/Função: (11495) DGA-5  
Un. Adm: (161888) UNID. DE ASSESSORIA  
A Partir de: 21/05/2021 Até04/06/2021

PUBLICADA, REGISTRADA, CUMpra-SE.  
Cuiabá-MT, 18 de Junho de 2021.  
Alexandre Bustamante dos Santos  
Secretário de Estado de Segurança Publica

BOLETIM DE PESSOAL/SESP/00825/2021  
21/06/2021

DE:

O Secretário de Estado de Segurança Publica no uso de suas atribuições que  
lhes são conferidas por lei,

Resolve: DEFERIR

Evento: LICENÇA PARA TRATAMENTO DE SAUDE

## Processo N.:

Nome: (251578/1) ALINE TAGLIARI HOLSBACH  
Cargo/Função: (6052) TECNICO DESENV ECO SOC L 10177/14  
Un. Adm: (172065) UNID.ESPEC.CONTROLE MOVIMENTACAO PESSOAL  
A Partir de: 31/05/2021 Até29/06/2021

## Processo N.:

Nome: (248533/1) ANDRE LUIZ DE BARROS SANTOS  
Cargo/Função: (10290) AGENTE SISTEMA PENITENC LC 423  
Un. Adm: (190195) DIR. DA PENITENCIARIA CENTRAL DO ESTADO  
A Partir de: 06/06/2021 Até03/09/2021

## Processo N.:

Nome: (249152/1) AURELINO ALVES DUARTE NETO  
Cargo/Função: (10290) AGENTE SISTEMA PENITENC LC 423  
Un. Adm: (162663) DIR. DE CADEIA PUBLICA DE BARRA DO GARCAS  
A Partir de: 26/05/2021 Até29/05/2021

## Processo N.:

Nome: (248824/1) CLEIDIMAR FERREIRA DA SILVA  
Cargo/Função: (9249) AGENTE DE SEGURANÇA SOCIOEDUCATIVO  
Un. Adm: (184365) GER. REG. DO CENT. DE ATEND. SOC. MASC. DE SINOP  
A Partir de: 09/06/2021 Até08/07/2021

## Processo N.:

Nome: (226043/1) DAIANE GARCIA DE LIMA GENOUD  
Cargo/Função: (10280) PROF. NIV. SUP. SIST. PENITENCIARIO  
Un. Adm: (190411) DIR. DE CADEIA PUBLICA FEMININA DE RONDONOPOLIS  
A Partir de: 07/06/2021 Até04/09/2021

## Processo N.:

Nome: (248052/1) EDNA GRACIANE NOGUEIRA ALVES  
Cargo/Função: (10290) AGENTE SISTEMA PENITENC LC 423  
Un. Adm: (162477) DIR. DA PENITENCIARIA DE RONDONOPOLIS  
A Partir de: 02/06/2021 Até15/06/2021

## Processo N.:

Nome: (85366/1) ELINALDO DA SILVA ALMEIDA  
Cargo/Função: (10290) AGENTE SISTEMA PENITENC LC 423  
Un. Adm: (162388) SUBDIR. DO CENTRO DE RESSOCIALIZACAO DE CUIABA  
A Partir de: 05/06/2021 Até20/06/2021

## Processo N.:

Nome: (75991/4) ELIS REGINA AMORIM CLAUDIO  
Cargo/Função: (10290) AGENTE SISTEMA PENITENC LC 423  
Un. Adm: (190411) DIR. DE CADEIA PUBLICA FEMININA DE RONDONOPOLIS  
A Partir de: 01/06/2021 Até30/07/2021

## Processo N.:

Nome: (257297/1) FABIANA DE MELLO VIDOTTO  
Cargo/Função: (6052) TECNICO DESENV ECO SOC L 10177/14  
Un. Adm: (201707) ESCRITORIO DIRETIVO DE PROJ. ESPECIAIS  
A Partir de: 28/05/2021 Até11/06/2021

## Processo N.:

Nome: (219406/2) GILVANDRO SONALIO  
Cargo/Função: (10290) AGENTE SISTEMA PENITENC LC 423  
Un. Adm: (162833) DIR. DE CADEIA PUBLICA DE SORRISO  
A Partir de: 31/05/2021 Até29/07/2021

## Processo N.:

Nome: (250890/1) INACIO RODRIGUES DOS ANJOS  
Cargo/Função: (9202) ASSIST. DO SISTEMA SOCIOEDUCATIVO  
Un. Adm: (204200) DIR. DO CENT. DE ATEND. SOCIOED. MASC. DE CUIABA  
A Partir de: 08/06/2021 Até05/09/2021

## Processo N.:

Nome: (71074/5) ITAMAR GONCALO DA COSTA  
Cargo/Função: (10290) AGENTE SISTEMA PENITENC LC 423  
Un. Adm: (212059) SUBD DO CENTRO DE RESS IND AHMENON LEMOS DANTAS  
A Partir de: 07/06/2021 Até06/07/2021

## Processo N.:

Nome: (205027/1) IVANE SIMONE DE ALMEIDA MATOS  
Cargo/Função: (5349) ANALISTA ADMINISTRATIVO L 10052  
Un. Adm: (204358) GER. DE PLANEJ. DE OBRAS  
A Partir de: 04/06/2021 Até02/08/2021

## Processo N.:

Nome: (127527/1) LAZARO ROQUE DE AMORIM  
Cargo/Função: (10290) AGENTE SISTEMA PENITENC LC 423  
Un. Adm: (203980) OUV. ESPEC. DO SIS. PENITENCIARIO  
A Partir de: 01/06/2021 Até05/06/2021

## Processo N.:

Nome: (251197/1) LIA FERNANDA BRUNO GONCALVES OLIVEIRA  
Cargo/Função: (9202) ASSIST. DO SISTEMA SOCIOEDUCATIVO  
Un. Adm: (201731) COORD. DE FOLHA DE PAGAMENTO  
A Partir de: 07/06/2021 Até17/06/2021

## Processo N.:

Nome: (226085/1) LIDIANE FRANCA FERRAZ  
Cargo/Função: (10282) ASSIST. SIST. PENITENCIARIO  
Un. Adm: (190195) DIR. DA PENITENCIARIA CENTRAL DO ESTADO  
A Partir de: 09/03/2021 Até12/03/2021

## Processo N.:

Nome: (232956/1) LUCINA MACHADO MELO  
Cargo/Função: (10290) AGENTE SISTEMA PENITENC LC 423  
Un. Adm: (162477) DIR. DA PENITENCIARIA DE RONDONOPOLIS  
A Partir de: 01/06/2021 Até30/06/2021

## Processo N.:

Nome: (249789/1) MARCOS QUEIROZ DA SILVA

Cargo/Função: (10290) AGENTE SISTEMA PENITENC LC 423  
Un. Adm: (162477) DIR. DA PENITENCIARIA DE RONDONOPOLIS  
A Partir de: 07/06/2021 Até20/06/2021

## Processo N.:

Nome: (200281/4) MARCUS VINICIUS DA SILVA  
Cargo/Função: (10282) ASSIST.SIST.PENITENCIARIO  
Un. Adm: (162574) SUBDIR. DA PENITENCIARIA DE AGUA BOA  
A Partir de: 28/05/2021 Até09/06/2021

## Processo N.:

Nome: (115766/1) RAFAEL ARAUJO DA SILVA  
Cargo/Função: (10290) AGENTE SISTEMA PENITENC LC 423  
Un. Adm: (162477) DIR. DA PENITENCIARIA DE RONDONOPOLIS  
A Partir de: 30/05/2021 Até08/06/2021

## Processo N.:

Nome: (290913/1) RAFAEL RODRIGUES JORDAO  
Cargo/Função: (10290) AGENTE SISTEMA PENITENC LC 423  
Un. Adm: (190209) SUBDIR. DA PENITENCIARIA CENTRAL DO ESTADO  
A Partir de: 26/05/2021 Até22/09/2021

## Processo N.:

Nome: (303577/1) RAPHAEL EGUES RANZANI  
Cargo/Função: (9249) AGENTE DE SEGURANÇA SOCIOEDUCATIVO  
Un. Adm: (204200) DIR. DO CENT. DE ATEND. SOCIOED. MASC. DE CUIABA  
A Partir de: 08/06/2021 Até15/06/2021

## Processo N.:

Nome: (236912/1) ROBERTA ARAUJO DIAS  
Cargo/Função: (6027) ANALISTA DESENV ECON SOCIAL L 10050  
Un. Adm: (188700) COORD. DO GABINETE DE GESTAO INTEGRADA  
A Partir de: 01/06/2021 Até30/07/2021

## Processo N.:

Nome: (250357/1) ROMULO BATISTA COSTA  
Cargo/Função: (10290) AGENTE SISTEMA PENITENC LC 423  
Un. Adm: (162485) SUBDIR. DA PENITENCIARIA DE RONDONOPOLIS  
A Partir de: 03/05/2021 Até16/05/2021

## Processo N.:

Nome: (137584/2) ROSINEY BORGES DOS SANTOS  
Cargo/Função: (9249) AGENTE DE SEGURANÇA SOCIOEDUCATIVO  
Un. Adm: (163139) GER. REG. DO CENT. DE ATEND. SOC. MASC. DE CACERES  
A Partir de: 31/05/2021 Até29/07/2021

## Processo N.:

Nome: (232326/1) THIAGO DIAS BRITO  
Cargo/Função: (9249) AGENTE DE SEGURANÇA SOCIOEDUCATIVO  
Un. Adm: (163147) GER. REG. CENT. DE ATEND. SOC. MASC RONDONOPOLIS  
A Partir de: 01/06/2021 Até08/06/2021

## Processo N.:

Nome: (228177/1) THOMAZ EDSON AMARAL RIBAS  
Cargo/Função: (10282) ASSIST.SIST.PENITENCIARIO  
Un. Adm: (190268) DIR. DA COLONIA PENAL AGRICOLA DE PALMEIRAS  
A Partir de: 01/06/2021 Até10/06/2021

## Processo N.:

Nome: (303664/1) VALDINA MARCIA CAMPOS DOS SANTOS  
Cargo/Função: (9202) ASSIST. DO SISTEMA SOCIOEDUCATIVO  
Un. Adm: (201995) SUPER. DE ADM. SOCIOEDUCATIVA  
A Partir de: 07/06/2021 Até14/06/2021

## Processo N.:

Nome: (232423/1) VILMAR RODRIGUES DE SOUSA  
Cargo/Função: (9249) AGENTE DE SEGURANÇA SOCIOEDUCATIVO  
Un. Adm: (163120) GER.REG. CENT. ATEND.SOC. MASC. DE BARRA DO GARCAS  
A Partir de: 11/06/2021 Até15/06/2021

## Processo N.:

Nome: (233305/1) WELLYNGTON FIGUEIREDO DE OLIVEIRA  
Cargo/Função: (9249) AGENTE DE SEGURANÇA SOCIOEDUCATIVO  
Un. Adm: (163120) GER.REG. CENT. ATEND.SOC. MASC. DE BARRA DO GARCAS  
A Partir de: 07/06/2021 Até06/07/2021

PUBLICADA, REGISTRADA, CUMpra-SE.  
Cuiabá-MT, 18 de Junho de 2021.  
Alexandre Bustamante dos Santos  
Secretário de Estado de Segurança Publica

BOLETIM DE PESSOAL/SESP/00826/2021 DE:  
21/06/2021

O Secretário de Estado de Segurança Publica no uso de suas atribuições que lhes são conferidas por lei,

Resolve: DEFERIR  
Evento: LICENCA A GESTANTE

## Processo N.:

Nome: (273210/1) ELIANA DA SILVA GODOI  
Cargo/Função: (10282) ASSIST.SIST.PENITENCIARIO  
Un. Adm: (162140) GAB. SECRET. ADJ. DE ADMINISTRACAO PENITENCIARIA  
A Partir de: 02/06/2021 Até28/11/2021

PUBLICADA, REGISTRADA, CUMpra-SE.  
Cuiabá-MT, 18 de Junho de 2021.  
Alexandre Bustamante dos Santos  
Secretário de Estado de Segurança Publica

BOLETIM DE PESSOAL/SESP/00827/2021 DE:  
21/06/2021

O Secretário de Estado de Segurança Publica no uso de suas atribuições que lhes são conferidas por lei,

Resolve: DEFERIR  
Evento: LICENCA PREMIO - GOZO

## Processo N.:

Nome: (251463/1) ATILISMAR ALVES RODRIGUES  
Cargo/Função: (10290) AGENTE SISTEMA PENITENC LC 423  
Quinquênio de Referência: 26/11/2013 Ate 25/11/2018  
A Partir de: 31/08/2021 Até29/09/2021

## Processo N.:

Nome: (238845/1) DANIELA CRISTINA GOMES VIEIRA  
Cargo/Função: (10290) AGENTE SISTEMA PENITENC LC 423  
Quinquênio de Referência: 07/03/2012 Ate 06/03/2017  
A Partir de: 15/08/2021 Até13/09/2021

## Processo N.:

Nome: (98317/4) DOMINGOS SAVIO GROSSO  
Cargo/Função: (10290) AGENTE SISTEMA PENITENC LC 423  
Quinquênio de Referência: 14/02/2011 Ate 13/02/2016  
A Partir de: 01/07/2021 Até30/07/2021

## Processo N.:

Nome: (117356/1) JAILSON ANDRE COSTA E SILVA  
Cargo/Função: (10290) AGENTE SISTEMA PENITENC LC 423  
Quinquênio de Referência: 20/09/2014 Ate 19/09/2019  
A Partir de: 07/07/2021 Até05/08/2021

## Processo N.:

Nome: (118699/1) ROGERIO DA SILVA VIEIRA  
Cargo/Função: (10290) AGENTE SISTEMA PENITENC LC 423  
Quinquênio de Referência: 25/07/2011 Ate 24/07/2016  
A Partir de: 15/08/2021 Até13/09/2021

PUBLICADA, REGISTRADA, CUMpra-SE.  
Cuiabá-MT, 18 de Junho de 2021.  
Alexandre Bustamante dos Santos  
Secretário de Estado de Segurança Publica

BOLETIM DE PESSOAL/SESP/00828/2021 DE:  
21/06/2021

O Secretário de Estado de Segurança Publica no uso de suas atribuições que lhes são conferidas por lei,

Resolve: RETIFICAR  
Evento: LICENCA PREMIO - GOZO

## Processo N.:

Nome: (120033/1) MARCIA CORREA MORAES DE MELO  
Cargo/Função: (10290) AGENTE SISTEMA PENITENC LC 423  
Quinquênio de Referência: 23/12/2014 Ate 22/12/2019  
A Partir de: 07/07/2021 Até05/08/2021

PUBLICADA, REGISTRADA, CUMpra-SE.  
Cuiabá-MT, 18 de Junho de 2021.  
Alexandre Bustamante dos Santos  
Secretário de Estado de Segurança Publica

BOLETIM DE PESSOAL/SESP/00829/2021 DE:  
21/06/2021

O Secretário de Estado de Segurança Publica no uso de suas atribuições que lhes são conferidas por lei,

Resolve: CESSAR OS EFEITOS  
Evento: Adicional de Insalubridade LC 502

## Processo N.:

Nome: (248086/1) GILBERTO DE ALMEIDA SALES  
Cargo/Função:(10290) AGENTE SISTEMA PENITENC LC 423  
Un. Adm: (162337) DIR. DA PENITENCIARIA PASCOAL RAMOS - CUIABA  
A Partir de: 19/05/2021

## Processo N.: CI N°264/2020/GAB/SAAP/SESP

Nome: (109528/2) WAGNER LUIZ SAFF  
Cargo/Função:(10290) AGENTE SISTEMA PENITENC LC 423  
Un. Adm: (162388) SUBDIR. DO CENTRO DE RESSOCIALIZACAO DE CUIABA  
A Partir de: 14/04/2020

PUBLICADA, REGISTRADA, CUMpra-SE.  
Cuiabá-MT, 18 de Junho de 2021.  
Alexandre Bustamante dos Santos  
Secretário de Estado de Segurança Publica

BOLETIM DE PESSOAL/SESP/00830/2021 DE:  
21/06/2021

O Secretário de Estado de Segurança Publica no uso de suas atribuições que lhes são conferidas por lei,

Resolve: CONCEDER  
Evento: Adicional de Insalubridade LC 502

## Processo N.:

Nome: (235622/1) ADRIANO FACINCANI DE OLIVEIRA

Cargo/Função: (10290) AGENTE SISTEMA PENITENC LC 423  
Un. Adm: (204250) GER. DE SERV. DE OPER. ESPECIALIZADAS  
A Partir de: 15/06/2021 Até

## Processo N.:

Nome: (85442/1) ADRIANO MARCIO DE FARIA LOPES  
Cargo/Função: (10290) AGENTE SISTEMA PENITENC LC 423  
Un. Adm: (204250) GER. DE SERV. DE OPER. ESPECIALIZADAS  
A Partir de: 15/06/2021 Até

## Processo N.:

Nome: (232430/1) ALEXANDRE DE OLIVEIRA MELO  
Cargo/Função: (10290) AGENTE SISTEMA PENITENC LC 423  
Un. Adm: (204250) GER. DE SERV. DE OPER. ESPECIALIZADAS  
A Partir de: 15/06/2021 Até

## Processo N.:

Nome: (233735/1) ANDERSON LUIZ POLETO  
Cargo/Função: (10290) AGENTE SISTEMA PENITENC LC 423  
Un. Adm: (204250) GER. DE SERV. DE OPER. ESPECIALIZADAS  
A Partir de: 15/06/2021 Até

## Processo N.:

Nome: (70545/2) ANTONIO GUSMAO DE QUEIROZ  
Cargo/Função: (10290) AGENTE SISTEMA PENITENC LC 423  
Un. Adm: (204250) GER. DE SERV. DE OPER. ESPECIALIZADAS  
A Partir de: 15/06/2021 Até

## Processo N.:

Nome: (123420/1) ARILSON BENEDITO FORTES  
Cargo/Função: (10290) AGENTE SISTEMA PENITENC LC 423  
Un. Adm: (204250) GER. DE SERV. DE OPER. ESPECIALIZADAS  
A Partir de: 15/06/2021 Até

## Processo N.:

Nome: (232814/1) CELIA REGINA DA SILVA  
Cargo/Função: (10290) AGENTE SISTEMA PENITENC LC 423  
Un. Adm: (204250) GER. DE SERV. DE OPER. ESPECIALIZADAS  
A Partir de: 15/06/2021 Até

## Processo N.:

Nome: (109658/2) CLAUDIA CRISTINA QUIRINO DOS SANTOS  
Cargo/Função: (10290) AGENTE SISTEMA PENITENC LC 423  
Un. Adm: (204250) GER. DE SERV. DE OPER. ESPECIALIZADAS  
A Partir de: 15/06/2021 Até

## Processo N.:

Nome: (236917/1) CLAYTON DOS SANTOS RODRIGUES  
Cargo/Função: (10290) AGENTE SISTEMA PENITENC LC 423  
Un. Adm: (211850) GERENCIA DO GRUPO DE INTERVENÇÃO RAPIDA  
A Partir de: 15/06/2021 Até

## Processo N.:

Nome: (111591/4) CLEONICE DIAS  
Cargo/Função: (10290) AGENTE SISTEMA PENITENC LC 423  
Un. Adm: (204250) GER. DE SERV. DE OPER. ESPECIALIZADAS  
A Partir de: 15/06/2021 Até

## Processo N.:

Nome: (115375/1) DIRLEY DE PINHO PEDRO  
Cargo/Função: (10290) AGENTE SISTEMA PENITENC LC 423  
Un. Adm: (204250) GER. DE SERV. DE OPER. ESPECIALIZADAS  
A Partir de: 15/06/2021 Até

## Processo N.:

Nome: (61363/3) DORI EDSON DE AMORIM  
Cargo/Função: (10290) AGENTE SISTEMA PENITENC LC 423  
Un. Adm: (204250) GER. DE SERV. DE OPER. ESPECIALIZADAS  
A Partir de: 15/06/2021 Até

## Processo N.:

Nome: (233537/1) DORIEDISON ALVES FERREIRA  
Cargo/Função: (10290) AGENTE SISTEMA PENITENC LC 423  
Un. Adm: (204250) GER. DE SERV. DE OPER. ESPECIALIZADAS  
A Partir de: 15/06/2021 Até

## Processo N.:

Nome: (201985/1) EDES APARECIDO GONCALVES SILVA  
Cargo/Função: (10290) AGENTE SISTEMA PENITENC LC 423  
Un. Adm: (204250) GER. DE SERV. DE OPER. ESPECIALIZADAS  
A Partir de: 15/06/2021 Até

## Processo N.:

Nome: (117424/1) EDNEIA CARLOS DA COSTA  
Cargo/Função: (10290) AGENTE SISTEMA PENITENC LC 423  
Un. Adm: (204250) GER. DE SERV. DE OPER. ESPECIALIZADAS  
A Partir de: 15/06/2021 Até

## Processo N.:

Nome: (103720/2) EDSON CASSIMIRO DA SILVA FILHO  
Cargo/Função: (10290) AGENTE SISTEMA PENITENC LC 423  
Un. Adm: (204250) GER. DE SERV. DE OPER. ESPECIALIZADAS  
A Partir de: 15/06/2021 Até

## Processo N.:

Nome: (233557/1) ELIAS SILVA DE ASSIS  
Cargo/Função: (10290) AGENTE SISTEMA PENITENC LC 423  
Un. Adm: (204250) GER. DE SERV. DE OPER. ESPECIALIZADAS  
A Partir de: 15/06/2021 Até

## Processo N.:

Nome: (118506/1) ERLAN AREVALO DE CAMARGO  
Cargo/Função: (10290) AGENTE SISTEMA PENITENC LC 423  
Un. Adm: (204250) GER. DE SERV. DE OPER. ESPECIALIZADAS  
A Partir de: 15/06/2021 Até

## Processo N.:

Nome: (217586/2) EUDES TREW DE JESUS  
Cargo/Função: (10290) AGENTE SISTEMA PENITENC LC 423  
Un. Adm: (204250) GER. DE SERV. DE OPER. ESPECIALIZADAS  
A Partir de: 15/06/2021 Até

## Processo N.:

Nome: (120196/1) FABRICIO MARIANO DA SILVA MONTEIRO  
Cargo/Função: (10290) AGENTE SISTEMA PENITENC LC 423  
Un. Adm: (204250) GER. DE SERV. DE OPER. ESPECIALIZADAS  
A Partir de: 15/06/2021 Até

## Processo N.:

Nome: (130478/1) FRANCISCO JOIR DA SILVA  
Cargo/Função: (10290) AGENTE SISTEMA PENITENC LC 423  
Un. Adm: (204250) GER. DE SERV. DE OPER. ESPECIALIZADAS  
A Partir de: 15/06/2021 Até

## Processo N.:

Nome: (248086/1) GILBERTO DE ALMEIDA SALES  
Cargo/Função: (10290) AGENTE SISTEMA PENITENC LC 423  
Un. Adm: (211850) GERENCIA DO GRUPO DE INTERVENÇÃO RAPIDA  
A Partir de: 15/06/2021 Até

## Processo N.:

Nome: (85418/1) IEDA BENEDITA DA SILVA DEMETRIO  
Cargo/Função: (10290) AGENTE SISTEMA PENITENC LC 423  
Un. Adm: (204250) GER. DE SERV. DE OPER. ESPECIALIZADAS  
A Partir de: 15/06/2021 Até

## Processo N.:

Nome: (232251/1) JAIR MIRANDA DE OLIVEIRA  
Cargo/Função: (10290) AGENTE SISTEMA PENITENC LC 423  
Un. Adm: (204250) GER. DE SERV. DE OPER. ESPECIALIZADAS  
A Partir de: 15/06/2021 Até

## Processo N.:

Nome: (233185/1) JEFFERSON FLAVIO DOS REIS  
Cargo/Função: (10290) AGENTE SISTEMA PENITENC LC 423  
Un. Adm: (204250) GER. DE SERV. DE OPER. ESPECIALIZADAS  
A Partir de: 15/06/2021 Até

## Processo N.:

Nome: (232187/1) JEHOVA JESUS DE SENA  
Cargo/Função: (10290) AGENTE SISTEMA PENITENC LC 423  
Un. Adm: (204250) GER. DE SERV. DE OPER. ESPECIALIZADAS  
A Partir de: 15/06/2021 Até

## Processo N.:

Nome: (201576/1) JOSE AUGUSTO PEREIRA SANTANA ARECO  
Cargo/Função: (10290) AGENTE SISTEMA PENITENC LC 423  
Un. Adm: (204250) GER. DE SERV. DE OPER. ESPECIALIZADAS  
A Partir de: 15/06/2021 Até

## Processo N.:

Nome: (118698/1) JOSE CARLOS DE CAMPOS CAVALCANTI  
Cargo/Função: (10290) AGENTE SISTEMA PENITENC LC 423  
Un. Adm: (204250) GER. DE SERV. DE OPER. ESPECIALIZADAS  
A Partir de: 15/06/2021 Até

## Processo N.:

Nome: (117803/1) JOSE DIRCEU SAGAZ  
Cargo/Função: (10290) AGENTE SISTEMA PENITENC LC 423  
Un. Adm: (204250) GER. DE SERV. DE OPER. ESPECIALIZADAS  
A Partir de: 15/06/2021 Até

## Processo N.:

Nome: (112463/5) JULIO CESAR DELUQUE  
Cargo/Função: (10290) AGENTE SISTEMA PENITENC LC 423  
Un. Adm: (204250) GER. DE SERV. DE OPER. ESPECIALIZADAS  
A Partir de: 15/06/2021 Até

## Processo N.:

Nome: (232043/1) JULIO CESAR MIRANDA FONTES  
Cargo/Função: (10290) AGENTE SISTEMA PENITENC LC 423  
Un. Adm: (204250) GER. DE SERV. DE OPER. ESPECIALIZADAS  
A Partir de: 15/06/2021 Até

## Processo N.:

Nome: (229564/2) LEUDYSON DA SILVA ARRUDA  
Cargo/Função: (10290) AGENTE SISTEMA PENITENC LC 423  
Un. Adm: (204250) GER. DE SERV. DE OPER. ESPECIALIZADAS  
A Partir de: 15/06/2021 Até

## Processo N.:

Nome: (127480/1) LUIZ MARCIO DE ALMEIDA  
Cargo/Função: (10290) AGENTE SISTEMA PENITENC LC 423  
Un. Adm: (204250) GER. DE SERV. DE OPER. ESPECIALIZADAS  
A Partir de: 15/06/2021 Até

## Processo N.:

Nome: (232009/1) MARCEL ANTONIO CINTRA DE SOUZA  
Cargo/Função: (10290) AGENTE SISTEMA PENITENC LC 423  
Un. Adm: (204250) GER. DE SERV. DE OPER. ESPECIALIZADAS  
A Partir de: 15/06/2021 Até

## Processo N.:

Nome: (201570/1) MARCELO CASTRO DE JESUS  
Cargo/Função: (10290) AGENTE SISTEMA PENITENC LC 423  
Un. Adm: (204250) GER. DE SERV. DE OPER. ESPECIALIZADAS  
A Partir de: 15/06/2021 Até

## Processo N.:

Nome: (236844/1) MARCOS PIRES SALVIANO  
Cargo/Função: (10290) AGENTE SISTEMA PENITENC LC 423  
Un. Adm: (204250) GER. DE SERV. DE OPER. ESPECIALIZADAS

A Partir de: 15/06/2021 Até

Processo N.:

Nome: (127720/4) MARISVALDO CAMPOS DE JESUS  
Cargo/Função: (10290) AGENTE SISTEMA PENITENC LC 423  
Un. Adm: (204250) GER. DE SERV. DE OPER. ESPECIALIZADAS  
A Partir de: 15/06/2021 Até

Processo N.:

Nome: (233103/1) MAYCON CARVALHO TINAN  
Cargo/Função: (10290) AGENTE SISTEMA PENITENC LC 423  
Un. Adm: (204250) GER. DE SERV. DE OPER. ESPECIALIZADAS  
A Partir de: 15/06/2021 Até

Processo N.:

Nome: (115309/1) MILTON FLAVIO DE BRITO ARRUDA  
Cargo/Função: (10290) AGENTE SISTEMA PENITENC LC 423  
Un. Adm: (204250) GER. DE SERV. DE OPER. ESPECIALIZADAS  
A Partir de: 15/06/2021 Até

Processo N.:

Nome: (233384/1) NELSON LEITE DA SILVA  
Cargo/Função: (10290) AGENTE SISTEMA PENITENC LC 423  
Un. Adm: (211850) GERENCIA DO GRUPO DE INTERVENÇÃO RAPIDA  
A Partir de: 15/06/2021 Até

Processo N.:

Nome: (201566/1) NILO PEDROSO DE MELO  
Cargo/Função: (10290) AGENTE SISTEMA PENITENC LC 423  
Un. Adm: (204250) GER. DE SERV. DE OPER. ESPECIALIZADAS  
A Partir de: 15/06/2021 Até

Processo N.:

Nome: (130507/1) ODIVAL MONTEZUMA DE CARVALHO  
Cargo/Função: (10290) AGENTE SISTEMA PENITENC LC 423  
Un. Adm: (204250) GER. DE SERV. DE OPER. ESPECIALIZADAS  
A Partir de: 15/06/2021 Até

Processo N.:

Nome: (130710/1) PEGIO LOPES DA CONCEICAO GALDINO  
Cargo/Função: (10290) AGENTE SISTEMA PENITENC LC 423  
Un. Adm: (204250) GER. DE SERV. DE OPER. ESPECIALIZADAS  
A Partir de: 15/06/2021 Até

Processo N.:

Nome: (248076/1) REGIS MANUEL AMANCIO DA SILVA  
Cargo/Função: (10290) AGENTE SISTEMA PENITENC LC 423  
Un. Adm: (204250) GER. DE SERV. DE OPER. ESPECIALIZADAS  
A Partir de: 15/06/2021 Até

Processo N.:

Nome: (201571/1) ROBERTO SANTANA DA COSTA  
Cargo/Função: (10290) AGENTE SISTEMA PENITENC LC 423  
Un. Adm: (204250) GER. DE SERV. DE OPER. ESPECIALIZADAS  
A Partir de: 15/06/2021 Até

Processo N.:

Nome: (233474/1) ROBERVAL FERREIRA BARROS  
Cargo/Função: (10290) AGENTE SISTEMA PENITENC LC 423  
Un. Adm: (211850) GERENCIA DO GRUPO DE INTERVENÇÃO RAPIDA  
A Partir de: 15/06/2021 Até

Processo N.:

Nome: (232065/1) ROBSON TEODORO DE LIMA  
Cargo/Função: (10290) AGENTE SISTEMA PENITENC LC 423  
Un. Adm: (204250) GER. DE SERV. DE OPER. ESPECIALIZADAS  
A Partir de: 15/06/2021 Até

Processo N.:

Nome: (71841/7) SANDRO FERREIRA DE SOUZA  
Cargo/Função: (10290) AGENTE SISTEMA PENITENC LC 423  
Un. Adm: (204250) GER. DE SERV. DE OPER. ESPECIALIZADAS  
A Partir de: 15/06/2021 Até

Processo N.:

Nome: (232269/1) SAULO DE SOUZA SILVA  
Cargo/Função: (10290) AGENTE SISTEMA PENITENC LC 423  
Un. Adm: (212040) DIR DO CENTRO DE RESS IND AHMENON LEMOS DANTAS  
A Partir de: 15/06/2021 Até

Processo N.:

Nome: (125274/1) SEBASTIAO RONALDO ALVES FERREIRA  
Cargo/Função: (10290) AGENTE SISTEMA PENITENC LC 423  
Un. Adm: (204250) GER. DE SERV. DE OPER. ESPECIALIZADAS  
A Partir de: 15/06/2021 Até

Processo N.:

Nome: (107981/2) SERGIO DA COSTA E FARIA  
Cargo/Função: (10290) AGENTE SISTEMA PENITENC LC 423  
Un. Adm: (204250) GER. DE SERV. DE OPER. ESPECIALIZADAS  
A Partir de: 15/06/2021 Até

Processo N.:

Nome: (237077/1) TATIANA CORREA DA SILVA  
Cargo/Função: (10290) AGENTE SISTEMA PENITENC LC 423  
Un. Adm: (204250) GER. DE SERV. DE OPER. ESPECIALIZADAS  
A Partir de: 15/06/2021 Até

Processo N.:

Nome: (251889/1) UESLEI FERREIRA BOTELHO  
Cargo/Função: (10290) AGENTE SISTEMA PENITENC LC 423  
Un. Adm: (211850) GERENCIA DO GRUPO DE INTERVENÇÃO RAPIDA  
A Partir de: 15/06/2021 Até

Processo N.:

Nome: (233733/1) VANIL DE JESUS CORTEZ

Cargo/Função: (10290) AGENTE SISTEMA PENITENC LC 423  
Un. Adm: (204250) GER. DE SERV. DE OPER. ESPECIALIZADAS  
A Partir de: 15/06/2021 Até

Processo N.:

Nome: (109528/2) WAGNER LUIZ SAFF  
Cargo/Função: (10290) AGENTE SISTEMA PENITENC LC 423  
Un. Adm: (204250) GER. DE SERV. DE OPER. ESPECIALIZADAS  
A Partir de: 15/06/2021 Até

Processo N.:

Nome: (127583/1) WALMOR LIMA TEIXEIRA  
Cargo/Função: (10290) AGENTE SISTEMA PENITENC LC 423  
Un. Adm: (204250) GER. DE SERV. DE OPER. ESPECIALIZADAS  
A Partir de: 15/06/2021 Até

Processo N.:

Nome: (233399/1) WENDY ALVES DA CRUZ  
Cargo/Função: (10290) AGENTE SISTEMA PENITENC LC 423  
Un. Adm: (204250) GER. DE SERV. DE OPER. ESPECIALIZADAS  
A Partir de: 15/06/2021 Até

Processo N.:

Nome: (217872/2) WILLIAM PATRICIO RODRIGUES  
Cargo/Função: (10290) AGENTE SISTEMA PENITENC LC 423  
Un. Adm: (204250) GER. DE SERV. DE OPER. ESPECIALIZADAS  
A Partir de: 15/06/2021 Até

Processo N.:

Nome: (114778/1) WILSON OLIVEIRA DE LIMA FILHO  
Cargo/Função: (10290) AGENTE SISTEMA PENITENC LC 423  
Un. Adm: (211850) GERENCIA DO GRUPO DE INTERVENÇÃO RAPIDA  
A Partir de: 15/06/2021 Até

Processo N.:

Nome: (122260/1) WILTON WAGNER SILVA  
Cargo/Função: (10290) AGENTE SISTEMA PENITENC LC 423  
Un. Adm: (204250) GER. DE SERV. DE OPER. ESPECIALIZADAS  
A Partir de: 15/06/2021 Até

PUBLICADA, REGISTRADA, CUMpra-SE.  
Cuiabá-MT, 18 de Junho de 2021.  
Alexandre Bustamante dos Santos  
Secretário de Estado de Segurança Publica

BOLETIM DE PESSOAL/SESP/00831/2021 DE:  
21/06/2021

O Secretário de Estado de Segurança Publica no uso de suas atribuições que lhes são conferidas por lei,

Resolve: AUTORIZAR  
Evento: READAPTAÇÃO DE FUNÇÃO

Processo N.:

Nome: (247038/1) ANACLAUDIA SANTOS VILELA  
Un. Adm: (204200) DIR. DO CENT. DE ATEND. SOCIOED. MASC. DE CUIABA  
A Partir de: 18/05/2021 Até13/11/2021

PUBLICADA, REGISTRADA, CUMpra-SE.  
Cuiabá-MT, 18 de Junho de 2021.  
Alexandre Bustamante dos Santos  
Secretário de Estado de Segurança Publica

BOLETIM DE PESSOAL/SESP/00832/2021 DE:  
21/06/2021

O Secretário de Estado de Segurança Publica no uso de suas atribuições que lhes são conferidas por lei,

Resolve: RETIFICAR  
Evento: READAPTAÇÃO DE FUNÇÃO

Processo N.:

Nome: (128859/2) ARNALDO BUZUTTI DE SIQUEIRA  
Un. Adm: (193976) GER. DE FISCALIZACAO  
A Partir de: 29/03/2021 Até27/04/2021

PUBLICADA, REGISTRADA, CUMpra-SE.  
Cuiabá-MT, 18 de Junho de 2021.  
Alexandre Bustamante dos Santos  
Secretário de Estado de Segurança Publica

P.I.C.

POLÍCIA JUDICIÁRIA CIVIL

PORTARIA/PJC/00089/2021 DE:  
21/06/2021

O Delegado Geral da Polícia Judiciária Civil no uso de suas atribuições que lhes são conferidas por lei,

Resolve: DESIGNAR  
Evento: Designação de Função/Função de Confiança

Processo N.: 230949/2021

Nome: (238271/5) ANDRE LUIZ SILVEIRA

Cargo/Função: (11665) FUNÇÃO DGA 10 LC/266 SERVIDOR - LIDER DE EQUIPE  
Un. Adm: (133647) DELEGACIA DE POLICIA DE MIRASSOL D'OESTE  
A Partir de: 18/05/2021 Até

Processo N.: 241897/2021

Nome: (48443/29) JACIR RODRIGUES  
Cargo/Função: (11665) FUNÇÃO DGA 10 LC/266 SERVIDOR - LIDER DE EQUIPE  
Un. Adm: (133248) DELEGACIA DE POLICIA DE CHAPADA DOS GUIMARAES  
A Partir de: 01/07/2021 Até

Processo N.: 221652/2021

Nome: (122210/2) RAIMUNDO OLIVEIRA SILVA NETO  
Cargo/Função: (11665) FUNÇÃO DGA 10 LC/266 SERVIDOR - LIDER DE EQUIPE  
Un. Adm: (212938) 1ª DELEGACIA DE POLICIA DE BARRA DO GARCAS  
A Partir de: 14/07/2021 Até

PUBLICADA, REGISTRADA, CUMPR-SE.  
Cuiabá-MT, 18 de Junho de 2021.  
Mario Dermeval Aravechia de Resende  
Delegado Geral da Polícia Judiciária Civil

PORTARIA/PJC/00090/2021  
21/06/2021

DE:

O Delegado Geral da Polícia Judiciária Civil no uso de suas atribuições que lhes são conferidas por lei,

Resolve: DISPENSAR

Evento: Designação de Função/Função de Confiança

Processo N.: 244467/2021

Nome: (203661/1) CANTIDIO RODRIGUES MARCONDES  
Cargo/Função: (11665) FUNÇÃO DGA 10 LC/266 SERVIDOR  
Un. Adm: (177369) DELEGACIA DE POLICIA DE PORTO ALEGRE DO NORTE  
A Partir de: 31/05/2021

Processo N.: 230949/2021

Nome: (101683/1) ROGERIO FERNANDES GOMES  
Cargo/Função: (11665) FUNÇÃO DGA 10 LC/266 SERVIDOR  
Un. Adm: (133647) DELEGACIA DE POLICIA DE MIRASSOL D'OESTE  
A Partir de: 17/05/2021

PUBLICADA, REGISTRADA, CUMPR-SE.  
Cuiabá-MT, 18 de Junho de 2021.  
Mario Dermeval Aravechia de Resende  
Delegado Geral da Polícia Judiciária Civil

BOLETIM DE PESSOAL/PJC/00422/2021  
21/06/2021

DE:

O Delegado Geral da Polícia Judiciária Civil no uso de suas atribuições que lhes são conferidas por lei,

Resolve: DEFERIR

Evento: LICENÇA PARA TRATAMENTO DE SAUDE

Processo N.:

Nome: (136199/1) ANA CAROLINA DO NASCIMENTO SANTOS  
Cargo/Função: (9200) ESCRIVAO DE POLICIA/LC318/407  
Un. Adm: (133116) DELEGACIA ESP. DE ROUBOS E FURTOS DE VEÍCULO

AUTOM

A Partir de: 08/06/2021 Até12/06/2021

Processo N.:

Nome: (252624/1) BARBARA GEANY RAMOS DIAS DE MORAES  
Cargo/Função: (6027) ANALISTA DESENV ECON SOCIAL L 10050  
Un. Adm: (180874) GER. DE APLICACAO, DESENV., SAUDE E SEGURANCA  
A Partir de: 24/05/2021 Até28/05/2021

Processo N.:

Nome: (252624/1) BARBARA GEANY RAMOS DIAS DE MORAES  
Cargo/Função: (6027) ANALISTA DESENV ECON SOCIAL L 10050  
Un. Adm: (180874) GER. DE APLICACAO, DESENV., SAUDE E SEGURANCA  
A Partir de: 31/05/2021 Até06/06/2021

Processo N.:

Nome: (259626/1) BRUNO RAFAEL DE FREITAS  
Cargo/Função: (9175) INVESTIGADOR DE POLICIA/LC344/407  
Un. Adm: (177024) DELEGACIA DE POLICIA DO CENTRO/ VARZEA GRANDE  
A Partir de: 12/06/2021 Até09/09/2021

Processo N.:

Nome: (259667/1) CARLYLE CORTES LIMA  
Cargo/Função: (9175) INVESTIGADOR DE POLICIA/LC344/407  
Un. Adm: (176931) DELEGACIA ESPECIALIZ.DO ADOLESCENTE/VARZEA

GRANDE

A Partir de: 28/05/2021 Até01/06/2021

Processo N.:

Nome: (115854/2) CAROLINE DE OLIVEIRA SILVA DE SOUZA  
Cargo/Função: (9200) ESCRIVAO DE POLICIA/LC318/407  
Un. Adm: (133612) DELEGACIA DE POLICIA DE CACERES  
A Partir de: 02/06/2021 Até01/07/2021

Processo N.:

Nome: (259663/1) CLEBSON RODRIGUES MEDRADE  
Cargo/Função: (9175) INVESTIGADOR DE POLICIA/LC344/407  
Un. Adm: (134023) DELEGACIA DE POLICIA DE COMODORO  
A Partir de: 07/06/2021 Até17/06/2021

Processo N.:

Nome: (268107/1) FLAVIA MAYARA CAMPOS RESENDE  
Cargo/Função: (9175) INVESTIGADOR DE POLICIA/LC344/407  
Un. Adm: (177024) DELEGACIA DE POLICIA DO CENTRO/ VARZEA GRANDE  
A Partir de: 01/06/2021 Até16/06/2021

Processo N.:

Nome: (203578/1) HUMBERTO SANTALUCIA NETO  
Cargo/Função: (9175) INVESTIGADOR DE POLICIA/LC344/407  
Un. Adm: (133191) DELEGACIA DE POLICIA DO CARUMBE/CUIABA  
A Partir de: 04/06/2021 Até03/07/2021

Processo N.:

Nome: (140377/1) IONE BATISTA DUARTE  
Cargo/Função: (5365) TECNICO ADMINISTRATIVO L 10052  
Un. Adm: (180874) GER. DE APLICACAO, DESENV., SAUDE E SEGURANCA  
A Partir de: 19/05/2021 Até28/05/2021

Processo N.:

Nome: (95814/1) IVONE DE SOUSA LIMA  
Cargo/Função: (9175) INVESTIGADOR DE POLICIA/LC344/407  
Un. Adm: (177300) DELEGACIA DE POLICIA DO CENTRO/BARRA DO GARCAS  
A Partir de: 07/06/2021 Até16/06/2021

Processo N.:

Nome: (268008/1) LAURA ROSANGELA ROCHA BOSAIPPO FERREIRA DA SILVA  
Cargo/Função: (9200) ESCRIVAO DE POLICIA/LC318/407  
Un. Adm: (154784) DELEGACIA DE POLICIA DE RIBEIRAO CASCALHEIRA  
A Partir de: 07/06/2021 Até05/08/2021

PUBLICADA, REGISTRADA, CUMPR-SE.  
Cuiabá-MT, 18 de Junho de 2021.  
Mario Dermeval Aravechia de Resende  
Delegado Geral da Polícia Judiciária Civil

BOLETIM DE PESSOAL/PJC/00423/2021  
21/06/2021

DE:

O Delegado Geral da Polícia Judiciária Civil no uso de suas atribuições que lhes são conferidas por lei,

Resolve: DEFERIR

Evento: LICENÇA PARA TRATAMENTO DE SAUDE EM PESSOA DA FAMILIA

Processo N.:

Nome: (57223/4) FABIANA GRAMULHA  
Cargo/Função: (9200) ESCRIVAO DE POLICIA/LC318/407  
Un. Adm: (134600) DELEGACIA DE POLICIA DE TANGARA DA SERRA  
A Partir de: 02/05/2021 Até30/06/2021

PUBLICADA, REGISTRADA, CUMPR-SE.  
Cuiabá-MT, 18 de Junho de 2021.  
Mario Dermeval Aravechia de Resende  
Delegado Geral da Polícia Judiciária Civil

BOLETIM DE PESSOAL/PJC/00424/2021  
21/06/2021

DE:

O Delegado Geral da Polícia Judiciária Civil no uso de suas atribuições que lhes são conferidas por lei,

Resolve: DEFERIR

Evento: LICENÇA PATERNIDADE

Processo N.:

Nome: (221938/3) JEAN PAULO FERREIRA NASCIMENTO  
Cargo/Função: (4360) DELEGADO DE POLICIA SUBST LC575/2016  
Un. Adm: (133345) DIR. DA POLICIA JUDICIARIA CIVIL DO INTERIOR  
A Partir de: 04/03/2021 Até08/03/2021

PUBLICADA, REGISTRADA, CUMPR-SE.  
Cuiabá-MT, 18 de Junho de 2021.  
Mario Dermeval Aravechia de Resende  
Delegado Geral da Polícia Judiciária Civil

BOLETIM DE PESSOAL/PJC/00425/2021  
21/06/2021

DE:

O Delegado Geral da Polícia Judiciária Civil no uso de suas atribuições que lhes são conferidas por lei,

Resolve: DEFERIR

Evento: LICENÇA PREMIO - GOZO

Processo N.: 260015/2021

Nome: (203461/1) ALESSANDRA ARRUDA SOUZA  
Cargo/Função: (9175) INVESTIGADOR DE POLICIA/LC344/407  
Quinquênio de Referência: 02/07/2013 Ate 01/07/2018  
A Partir de: 05/07/2021 Até03/08/2021

Processo N.: 209449/2021

Nome: (70420/2) JULIANO PETERSON DA SILVA  
Cargo/Função: (9200) ESCRIVAO DE POLICIA/LC318/407  
Quinquênio de Referência: 22/06/2011 Ate 21/06/2016  
A Partir de: 01/12/2021 Até30/12/2021

PUBLICADA, REGISTRADA, CUMPR-SE.  
Cuiabá-MT, 18 de Junho de 2021.  
Mario Dermeval Aravechia de Resende  
Delegado Geral da Polícia Judiciária Civil

BOLETIM DE PESSOAL/PJC/00426/2021  
21/06/2021

DE:

O Delegado Geral da Polícia Judiciária Civil no uso de suas atribuições que lhes são conferidas por lei,

Resolve: TORNAR SEM EFEITO  
Evento: LICENÇA PREMIO - GOZO

Processo N.: 106224/2021  
Nome: (92221/1) JULIO CESAR DE PROENCA  
Cargo/Função: (9175) INVESTIGADOR DE POLICIA/LC344/407  
Quinquênio de Referência: 12/03/2001 Ate 11/03/2006  
A Partir de: 05/08/2021 Até03/10/2021

PUBLICADA, REGISTRADA, CUMPRE-SE.  
Cuiabá-MT, 18 de Junho de 2021.  
Mario Dermeval Aravechia de Resende  
Delegado Geral da Polícia Judiciária Civil

## PMMT

## POLÍCIA MILITAR

BOLETIM DE PESSOAL/PM/00282/2021  
21/06/2021

DE:

O Comandante Geral da PM-MT no uso de suas atribuições que lhes são conferidas por lei,

Resolve: DEFERIR  
Evento: LICENÇA P/ TRATAMENTO SAUDE PESSOA DA FAMILIA - MILITAR

Processo N.:  
Nome: (108239/1) FABIANE DE OLIVEIRA CAVALCANTE  
Cargo/Função: (2226) TERCEIRO SARGENTO LC 541/2014  
Un. Adm: (169366) BATALHAO DE POL. MILITAR DE PROTECAO AMBIENTAL  
A Partir de: 02/03/2021 Até05/03/2021

Processo N.:  
Nome: (73010/1) LEO PEDRO BARBOSA LOPES  
Cargo/Função: (2218) SEGUNDO SARGENTO LC 541/2014  
Un. Adm: (167843) 2ºBATALHAO DE POL. MILITAR - BARRA DO GARCAS  
A Partir de: 21/05/2021 Até27/05/2021

Processo N.:  
Nome: (98779/1) PATRICK ANTONIO VANNI  
Cargo/Função: (8895) CABO LC 541/2014  
Un. Adm: (169056) NPM DE NOVO MUNDO  
A Partir de: 10/05/2021 Até23/05/2021

Processo N.:  
Nome: (98733/1) WALDEMIR DA CONCEICAO PEDROSO  
Cargo/Função: (2210) PRIMEIRO SARGENTO LC 541/2014  
Un. Adm: (175110) 24ºBATALHAO DE PM -SEDE- BAIRRO PEDRA 90- CUIABA  
A Partir de: 25/05/2021 Até28/05/2021

Processo N.:  
Nome: (72485/1) WARLEY PEREIRA BARBOSA  
Cargo/Função: (2218) SEGUNDO SARGENTO LC 541/2014  
Un. Adm: (167886) NPM DE TORIXOREU  
A Partir de: 25/04/2021 Até30/04/2021

Processo N.:  
Nome: (72485/1) WARLEY PEREIRA BARBOSA  
Cargo/Função: (2218) SEGUNDO SARGENTO LC 541/2014  
Un. Adm: (167886) NPM DE TORIXOREU  
A Partir de: 07/05/2021 Até11/05/2021

PUBLICADA, REGISTRADA, CUMPRE-SE.  
Cuiabá-MT, 18 de Junho de 2021.  
CEL. PM Jonildo Jose de Assis  
Comandante Geral da PM-MT

BOLETIM DE PESSOAL/PM/00283/2021  
21/06/2021

DE:

O Comandante Geral da PM-MT no uso de suas atribuições que lhes são conferidas por lei,

Resolve: DEFERIR  
Evento: LICENÇA PARA TRATAMENTO DE SAUDE

Processo N.:  
Nome: (267832/1) AFONSO HENRIQUE LOPES BRANDAO  
Cargo/Função: (8909) SOLDADO LC 541/2014  
Un. Adm: (166774) 1ºBATALHAO DE POLICIA MILITAR - SEDE - PORTO  
A Partir de: 04/06/2021 Até03/07/2021

Processo N.:  
Nome: (86287/1) ALESSANDRO PEREIRA DE JESUS  
Cargo/Função: (2102) TENENTE CORONEL LC 541/2014  
Un. Adm: (175030) COORD. DE EDUCACAO FISICA  
A Partir de: 27/05/2021 Até30/06/2021

Processo N.:  
Nome: (266969/1) CARLOS ROBERTO DO NASCIMENTO  
Cargo/Função: (8909) SOLDADO LC 541/2014  
Un. Adm: (167886) NPM DE TORIXOREU

A Partir de: 06/06/2021 Até19/06/2021

Processo N.:  
Nome: (90938/1) CAROLINA DA SILVA BITTENCOURT  
Cargo/Função: (2210) PRIMEIRO SARGENTO LC 541/2014  
Un. Adm: (166480) DIR. DE ENSINO, INSTRUCAO E PESQUISA  
A Partir de: 31/05/2021 Até29/06/2021

Processo N.:  
Nome: (98763/1) CELSO JOSE DE JESUS  
Cargo/Função: (2226) TERCEIRO SARGENTO LC 541/2014  
Un. Adm: (167576) 1ºPEL. PM DE PEDRA PRETA  
A Partir de: 01/06/2021 Até30/06/2021

Processo N.:  
Nome: (98931/1) CLAUDIA APARECIDA ALVES DA FONSECA  
Cargo/Função: (2226) TERCEIRO SARGENTO LC 541/2014  
Un. Adm: (167134) 4ºBATALHAO DE POL. MILITAR - VARZEA GRANDE  
A Partir de: 08/06/2021 Até07/07/2021

Processo N.:  
Nome: (230923/1) CLEYTON DE MATOS SILVA  
Cargo/Função: (8909) SOLDADO LC 541/2014  
Un. Adm: (169030) 4ºCIA. PM MATUEPA  
A Partir de: 28/04/2021 Até30/06/2021

Processo N.:  
Nome: (266485/1) DANILO ARAUJO MARQUES  
Cargo/Função: (8909) SOLDADO LC 541/2014  
Un. Adm: (167754) NPM DE PONTE BRANCA  
A Partir de: 21/05/2021 Até25/05/2021

Processo N.:  
Nome: (267054/1) DIEGO JOSE DE ARAUJO  
Cargo/Função: (8909) SOLDADO LC 541/2014  
Un. Adm: (175960) 13ºBATALHAO DE PM - SEDE - LUCAS DO RIO VERDE  
A Partir de: 02/06/2021 Até01/07/2021

Processo N.:  
Nome: (258992/1) DIEGO RAMOS DA COSTA  
Cargo/Função: (8909) SOLDADO LC 541/2014  
Un. Adm: (168505) 19ºBATALHAO DE POL. MILITAR - TANGARA DA SERRA  
A Partir de: 11/05/2021 Até20/05/2021

Processo N.:  
Nome: (231094/1) EDSON MARIO BATISTA JUNIOR  
Cargo/Função: (8895) CABO LC 541/2014  
Un. Adm: (169250) BOPE - SEDE - CUIABA  
A Partir de: 28/05/2021 Até03/06/2021

Processo N.:  
Nome: (208334/1) ELIZETE RODRIGUES DA SILVA  
Cargo/Função: (8895) CABO LC 541/2014  
Un. Adm: (175595) 14ºBATALHAO DE PM - SEDE - PRIMAVERA DO LESTE  
A Partir de: 05/05/2021 Até02/08/2021

Processo N.:  
Nome: (266554/1) FABRICIO DE ALMEIDA MARTINS  
Cargo/Função: (8909) SOLDADO LC 541/2014  
Un. Adm: (167266) 11ºBATALHAO DE POLICIA MILITAR - SEDE - SINOP  
A Partir de: 06/06/2021 Até01/07/2021

Processo N.:  
Nome: (50298/1) FRANCISCO FELIX DA SILVA  
Cargo/Função: (2196) SUB-TENENTE LC 541/2014  
Un. Adm: (166774) 1ºBATALHAO DE POLICIA MILITAR - SEDE - PORTO  
A Partir de: 18/05/2021 Até27/05/2021

Processo N.:  
Nome: (208135/2) GABRIEL FOLETTO  
Cargo/Função: (2137) PRIMEIRO TENENTE LC 541/2014  
Un. Adm: (168491) COMANDO REGIONAL VII - TANGARA DA SERRA  
A Partir de: 06/06/2021 Até05/07/2021

Processo N.:  
Nome: (40607/1) GENEZIO MARIANO DA CRUZ  
Cargo/Função: (2226) TERCEIRO SARGENTO LC 541/2014  
Un. Adm: (167134) 4ºBATALHAO DE POL. MILITAR - VARZEA GRANDE  
A Partir de: 26/05/2021 Até24/06/2021

Processo N.:  
Nome: (267173/1) GREIDIMAR MAGALHAES DA SILVA  
Cargo/Função: (8909) SOLDADO LC 541/2014  
Un. Adm: (176273) REGIMENTO DE POL. MONTADO  
A Partir de: 10/06/2021 Até18/06/2021

Processo N.:  
Nome: (118408/1) IVAN GUIMARAES DA SILVA  
Cargo/Função: (2226) TERCEIRO SARGENTO LC 541/2014  
Un. Adm: (167193) NPM DE JANGADA  
A Partir de: 04/06/2021 Até13/06/2021

Processo N.:  
Nome: (266792/1) IZAIAS NUNES LEAL  
Cargo/Função: (8909) SOLDADO LC 541/2014  
Un. Adm: (167380) 12ºBATALHAO DE POL. MILITAR - SORRISO  
A Partir de: 11/06/2021 Até25/06/2021

Processo N.:  
Nome: (258864/1) JAIR MENDES FERREIRA SOBRINHO  
Cargo/Função: (8909) SOLDADO LC 541/2014  
Un. Adm: (169145) NPM DE SERRA NOVA DOURADA  
A Partir de: 30/05/2021 Até03/06/2021

Processo N.:  
Nome: (259058/1) JOAO NUNES LEAL JUNIOR

Cargo/Função: (8909) SOLDADO LC 541/2014  
Un. Adm: (175870) 3ª CIA. PM DE NOVA XAVANTINA  
A Partir de: 25/05/2021 Até31/05/2021

## Processo N.:

Nome: (98538/1) JOSE DE ALMEIDA BELEM  
Cargo/Função: (2226) TERCEIRO SARGENTO LC 541/2014  
Un. Adm: (175242) 25ª BATALHAO DE PM - SEDE-CRISTO REI-VARZEA

## GRANDE

A Partir de: 28/05/2021 Até26/07/2021

## Processo N.:

Nome: (208195/1) JOSE RANGEL ANGELO PAES  
Cargo/Função: (8895) CABO LC 541/2014  
Un. Adm: (168157) 3ª CIA. PM DE SAO JOSE DOS QUATRO MARCOS  
A Partir de: 09/06/2021 Até15/06/2021

## Processo N.:

Nome: (101136/1) JOSIMAR ANDRE DA SILVA  
Cargo/Função: (8895) CABO LC 541/2014  
Un. Adm: (175595) 14ª BATALHAO DE PM - SEDE - PRIMAVERA DO LESTE  
A Partir de: 29/05/2021 Até04/06/2021

## Processo N.:

Nome: (72366/1) JUAREZ CANDIDO SILVA  
Cargo/Função: (2218) SEGUNDO SARGENTO LC 541/2014  
Un. Adm: (166901) 9ª BATALHAO DE POLICIA MILITAR - SEDE - COXIPO  
A Partir de: 26/04/2021 Até07/05/2021

## Processo N.:

Nome: (208309/1) KENNY ACEL SILVA  
Cargo/Função: (8895) CABO LC 541/2014  
Un. Adm: (166502) DIR. DE AGENCIA CENTRAL DE INTELIGENCIA  
A Partir de: 26/05/2021 Até01/06/2021

## Processo N.:

Nome: (138029/6) KHATLE KAROLINE DA SILVA MARCONDES  
Cargo/Função: (8895) CABO LC 541/2014  
Un. Adm: (176079) NPM DE DECIOPLANDIA  
A Partir de: 31/05/2021 Até09/06/2021

## Processo N.:

Nome: (266166/1) KLAYSON OLIVEIRA PAULO  
Cargo/Função: (8909) SOLDADO LC 541/2014  
Un. Adm: (167193) NPM DE JANGADA  
A Partir de: 04/06/2021 Até13/06/2021

## Processo N.:

Nome: (267208/1) LAURO DALMASO JUNIOR  
Cargo/Função: (8909) SOLDADO LC 541/2014  
Un. Adm: (174971) SECAO DE PLANEJ., OPERACIONAL E ESTATISTICA  
A Partir de: 02/06/2021 Até30/08/2021

## Processo N.:

Nome: (72321/1) LUCIO ELI MORAES  
Cargo/Função: (2218) SEGUNDO SARGENTO LC 541/2014  
Un. Adm: (169250) BOPE - SEDE - CUIABA  
A Partir de: 31/05/2021 Até13/06/2021

## Processo N.:

Nome: (73014/1) LUIZ FERNANDES PIMENTEL  
Cargo/Função: (2196) SUB-TENENTE LC 541/2014  
Un. Adm: (167843) 2ª BATALHAO DE POL. MILITAR - BARRA DO GARCAS  
A Partir de: 08/06/2021 Até14/06/2021

## Processo N.:

Nome: (90867/1) MARCOS BORGES DA SILVA  
Cargo/Função: (2226) TERCEIRO SARGENTO LC 541/2014  
Un. Adm: (166820) 3ª BATALHAO DE POLICIA MILITAR - SEDE - CPA  
A Partir de: 14/06/2021 Até20/06/2021

## Processo N.:

Nome: (118391/1) MOISES CAVALCANTE GOMES  
Cargo/Função: (2226) TERCEIRO SARGENTO LC 541/2014  
Un. Adm: (176273) REGIMENTO DE POL. MONTADO  
A Partir de: 06/06/2021 Até12/06/2021

## Processo N.:

Nome: (98573/1) NATANAEL COELHO DE SOUZA  
Cargo/Função: (8895) CABO LC 541/2014  
Un. Adm: (175684) 8ª CIA. INDEPENDENTE DE PM -SEDE - CAMPO VERDE  
A Partir de: 28/09/2020 Até26/11/2020

## Processo N.:

Nome: (110721/1) OSMAIR PEREIRA GOMES  
Cargo/Função: (2226) TERCEIRO SARGENTO LC 541/2014  
Un. Adm: (167517) 5ª BATALHAO DE POL. MILITAR - RONDONOPOLIS  
A Partir de: 10/06/2021 Até10/07/2021

## Processo N.:

Nome: (208225/1) PATRICIA MAGDA RODRIGUES DE PAULA  
Cargo/Função: (8895) CABO LC 541/2014  
Un. Adm: (166464) CORREG.-GERAL DA POLICIA MILITAR  
A Partir de: 31/05/2021 Até06/06/2021

## Processo N.:

Nome: (111475/1) RAIMUNDO ALVES DE OLIVEIRA  
Cargo/Função: (8895) CABO LC 541/2014  
Un. Adm: (166901) 9ª BATALHAO DE POLICIA MILITAR - SEDE - COXIPO  
A Partir de: 08/06/2021 Até18/06/2021

## Processo N.:

Nome: (231017/2) REINALDO DE ALMEIDA SILVA  
Cargo/Função: (8909) SOLDADO LC 541/2014  
Un. Adm: (166464) CORREG.-GERAL DA POLICIA MILITAR  
A Partir de: 31/05/2021 Até14/06/2021

## Processo N.:

Nome: (48320/1) REMBERTO EGUES DE SOUZA  
Cargo/Função: (2196) SUB-TENENTE LC 541/2014  
Un. Adm: (166740) CORPO MUSICAL  
A Partir de: 10/06/2021 Até08/08/2021

## Processo N.:

Nome: (266666/1) RENAN DE SOUZA GODOY  
Cargo/Função: (8909) SOLDADO LC 541/2014  
Un. Adm: (167134) 4ª BATALHAO DE POL. MILITAR - VARZEA GRANDE  
A Partir de: 07/06/2021 Até13/06/2021

## Processo N.:

Nome: (267402/1) RODRIGO COSTA LIMA  
Cargo/Função: (8909) SOLDADO LC 541/2014  
Un. Adm: (167126) COMANDO REGIONAL II - VARZEA GRANDE  
A Partir de: 24/05/2021 Até02/06/2021

## Processo N.:

Nome: (266452/1) SILVANO ALMEIDA NUNES  
Cargo/Função: (8909) SOLDADO LC 541/2014  
Un. Adm: (175625) 3ª CIA. PM DE PARANATINGA  
A Partir de: 05/06/2021 Até02/09/2021

## Processo N.:

Nome: (118867/1) WALDECY PAULINA DE ARAUJO  
Cargo/Função: (2226) TERCEIRO SARGENTO LC 541/2014  
Un. Adm: (169404) BATALHAO DE POL. DE TRANSITO URBANO E RODOVIARIO  
A Partir de: 27/05/2021 Até09/06/2021

## Processo N.:

Nome: (259358/1) WELLINGTON FREITAS ALVES PEREIRA  
Cargo/Função: (8909) SOLDADO LC 541/2014  
Un. Adm: (167118) 4ª CIA. INDEP. DE POL. MILITAR DE SEGUR. INSTITUCIONAL  
A Partir de: 28/05/2021 Até14/06/2021

## Processo N.:

Nome: (232000/1) WILSON NATALINO REIS  
Cargo/Função: (8909) SOLDADO LC 541/2014  
Un. Adm: (167193) NPM DE JANGADA  
A Partir de: 06/06/2021 Até04/08/2021

PUBLICADA, REGISTRADA, CUMPRASE.  
Cuiabá-MT, 18 de Junho de 2021.  
CEL. PM Jonildo Jose de Assis  
Comandante Geral da PM-MT

## CBM

## CORPO DE BOMBEIROS MILITAR

BOLETIM DE PESSOAL/CBM/00160/2021 DE:  
21/06/2021

O Comandante Geral do CBM-MT no uso de suas atribuições que lhes são conferidas por lei,

Resolve: DEFERIR

Evento: LICENÇA P/ TRATAMENTO SAUDE PESSOA DA FAMILIA - MILITAR

## Processo N.:

Nome: (264717/1) ARTHUR ANTUNES SOUZA DA CRUZ  
Cargo/Função: (8909) SOLDADO LC 541/2014  
Un. Adm: (171042) COMANDO REGIONAL - TANGARA DA SERRA - CRBM VI  
A Partir de: 02/06/2021 Até15/06/2021

PUBLICADA, REGISTRADA, CUMPRASE.  
Cuiabá-MT, 18 de Junho de 2021.  
CEL. BM Alessandro Borges Ferreira  
Comandante Geral do CBM-MT

BOLETIM DE PESSOAL/CBM/00161/2021 DE:  
21/06/2021

O Comandante Geral do CBM-MT no uso de suas atribuições que lhes são conferidas por lei,

Resolve: DEFERIR

Evento: LICENÇA PARA TRATAMENTO DE SAUDE

## Processo N.:

Nome: (265016/1) ALEX SANTOS MELLO  
Cargo/Função: (8909) SOLDADO LC 541/2014  
Un. Adm: (171042) COMANDO REGIONAL - TANGARA DA SERRA - CRBM VI  
A Partir de: 26/05/2021 Até21/11/2021

## Processo N.:

Nome: (264875/1) DOUGLAS LUCIO RODRIGUES PEREIRA  
Cargo/Função: (8909) SOLDADO LC 541/2014  
Un. Adm: (170933) COMANDO REGIONAL - RONDONOPOLIS - CRBM II  
A Partir de: 09/06/2021 Até15/06/2021

PUBLICADA, REGISTRADA, CUMPRASE.  
Cuiabá-MT, 18 de Junho de 2021.  
CEL. BM Alessandro Borges Ferreira  
Comandante Geral do CBM-MT

BOLETIM DE PESSOAL/CBM/00162/2021  
21/06/2021

DE:

O Comandante Geral do CBM-MT no uso de suas atribuições que lhes são conferidas por lei,

Resolve: AUTORIZAR

Evento: READAPTAÇÃO DE FUNÇÃO

Processo N.:

Nome: (52133/1) EVALDO DOMINGOS DE AMORIM  
Un. Adm: (170917) POLO CUIABA (SEDE)  
A Partir de: 31/05/2021 Até 28/08/2021PUBLICADA, REGISTRADA, CUMPRÁ-SE.  
Cuiabá-MT, 18 de Junho de 2021.  
CEL. BM Alessandro Borges Ferreira  
Comandante Geral do CBM-MT**POLITEC****PERÍCIA OFICIAL E IDENTIFICAÇÃO TÉCNICA**BOLETIM DE PESSOAL/POLITEC/00260/2021  
21/06/2021

DE:

O Diretor Geral da POLITEC no uso de suas atribuições que lhes são conferidas por lei,

Resolve: CONCEDER

Evento: ADICIONAL NOTURNO

Processo N.: MAI

Nome: (230110/1) ALISSON FAGNER DOS SANTOS TRINDADE  
Cargo/Função: (10910) PERITO OFICIAL CRIMINAL  
Un. Adm: (159263) GER. DE PERICIAS EM QUIMICA FORENSE  
A Partir de: 01/05/2021 Até 01/05/2021

Processo N.: MAI

Nome: (287248/1) DIEGO MAUES COSTA RIBEIRO  
Cargo/Função: (10987) TECNICO DE NECROPSIA  
Un. Adm: (159590) GER. REGIONAL DA POLITEC DE ALTA FLORESTA  
A Partir de: 01/05/2021 Até 01/05/2021

Processo N.: MAI

Nome: (230232/1) FLAVIA DEISIANE TRINDADE OZOLIO  
Cargo/Função: (10910) PERITO OFICIAL CRIMINAL  
Un. Adm: (159263) GER. DE PERICIAS EM QUIMICA FORENSE  
A Partir de: 01/05/2021 Até 01/05/2021

Processo N.: MAI

Nome: (94579/1) HENRIQUE MAURO RODRIGUES  
Cargo/Função: (10910) PERITO OFICIAL CRIMINAL  
Un. Adm: (159395) GER. DE CRIMINALISTICA DE RONDONOPOLIS  
A Partir de: 01/05/2021 Até 01/05/2021

Processo N.: MAI

Nome: (281831/1) ITAMAR DINIZ LINHARES JUNIOR  
Cargo/Função: (10928) PERITO OFICIAL MEDICO LEGISTA  
Un. Adm: (159611) GER. REGIONAL DA POLITEC DE PEIXOTO DE AZEVEDO  
A Partir de: 01/05/2021 Até 01/05/2021

Processo N.: MAI

Nome: (255556/1) JACQUELINE MACIEL NARVAES DA SILVA  
Cargo/Função: (10910) PERITO OFICIAL CRIMINAL  
Un. Adm: (159395) GER. DE CRIMINALISTICA DE RONDONOPOLIS  
A Partir de: 01/05/2021 Até 01/05/2021

Processo N.: MAI

Nome: (229242/1) JOAO FRANCISCO ANACHE LEITE  
Cargo/Função: (11622) DGA-8 SERVIDOR  
Un. Adm: (159263) GER. DE PERICIAS EM QUIMICA FORENSE  
A Partir de: 01/05/2021 Até 01/05/2021

Processo N.: MAI

Nome: (107389/1) JULIE DA SILVA LEITE  
Cargo/Função: (10910) PERITO OFICIAL CRIMINAL  
Un. Adm: (159263) GER. DE PERICIAS EM QUIMICA FORENSE  
A Partir de: 01/05/2021 Até 01/05/2021

Processo N.: MAI

Nome: (232242/1) JULIO MARQUES DE OLIVEIRA  
Cargo/Função: (6052) TECNICO DESENV ECO SOC L 10177/14  
Un. Adm: (159263) GER. DE PERICIAS EM QUIMICA FORENSE  
A Partir de: 01/05/2021 Até 01/05/2021

Processo N.: MAI

Nome: (75301/4) KARITA GIOVANNA LOPES SILVA  
Cargo/Função: (10910) PERITO OFICIAL CRIMINAL  
Un. Adm: (159263) GER. DE PERICIAS EM QUIMICA FORENSE  
A Partir de: 01/05/2021 Até 01/05/2021PUBLICADA, REGISTRADA, CUMPRÁ-SE.  
Cuiabá-MT, 18 de Junho de 2021.  
Rubens Sadao Okada  
Diretor Geral da POLITECBOLETIM DE PESSOAL/POLITEC/00261/2021  
21/06/2021

DE:

O Diretor Geral da POLITEC no uso de suas atribuições que lhes são conferidas por lei,

Resolve: DEFERIR

Evento: LICENCA PARA TRATAMENTO DE SAUDE

Processo N.:

Nome: (94578/1) MARILYN ADRIANY DE LIMA RONDON  
Cargo/Função: (10910) PERITO OFICIAL CRIMINAL  
Un. Adm: (159034) GER. DE PERICIAS DE BALISTICA  
A Partir de: 08/06/2021 Até 12/06/2021

Processo N.:

Nome: (255317/1) PAULO JOSINO DO AMARAL RIBEIRO JUNIOR  
Cargo/Função: (10910) PERITO OFICIAL CRIMINAL  
Un. Adm: (159590) GER. REGIONAL DA POLITEC DE ALTA FLORESTA  
A Partir de: 11/06/2021 Até 08/09/2021PUBLICADA, REGISTRADA, CUMPRÁ-SE.  
Cuiabá-MT, 18 de Junho de 2021.  
Rubens Sadao Okada  
Diretor Geral da POLITECBOLETIM DE PESSOAL/POLITEC/00262/2021  
21/06/2021

DE:

O Diretor Geral da POLITEC no uso de suas atribuições que lhes são conferidas por lei,

Resolve: DEFERIR

Evento: LICENCA PREMIO - GOZO

Processo N.:

Nome: (141832/5) RAFAEL LEONCIO DO ESPIRITO SANTO  
Cargo/Função: (10910) PERITO OFICIAL CRIMINAL  
Quinquênio de Referência: 16/04/2014 Ate 15/04/2019  
A Partir de: 01/09/2021 Até 30/09/2021PUBLICADA, REGISTRADA, CUMPRÁ-SE.  
Cuiabá-MT, 18 de Junho de 2021.  
Rubens Sadao Okada  
Diretor Geral da POLITECBOLETIM DE PESSOAL/POLITEC/00263/2021  
21/06/2021

DE:

O Diretor Geral da POLITEC no uso de suas atribuições que lhes são conferidas por lei,

Resolve: TORNAR SEM EFEITO

Evento: LICENCA PREMIO - GOZO

Processo N.:

Nome: (255291/1) MANOEL DE JESUS FREITAS JUNIOR  
Cargo/Função: (10928) PERITO OFICIAL MEDICO LEGISTA  
Quinquênio de Referência: 23/06/2014 Ate 22/06/2019  
A Partir de: 09/09/2021 Até 08/10/2021

Processo N.:

Nome: (255309/1) MICHELE COUTINHO NETO  
Cargo/Função: (10928) PERITO OFICIAL MEDICO LEGISTA  
Quinquênio de Referência: 14/04/2014 Ate 13/04/2019  
A Partir de: 01/07/2021 Até 30/07/2021PUBLICADA, REGISTRADA, CUMPRÁ-SE.  
Cuiabá-MT, 18 de Junho de 2021.  
Rubens Sadao Okada  
Diretor Geral da POLITEC**SEDUC****SECRETARIA DE ESTADO DE EDUCAÇÃO**BOLETIM DE PESSOAL/SEDUC/01130/2021  
21/06/2021

DE:

O Secretário de Estado de Educação no uso de suas atribuições que lhes são conferidas por lei,

Resolve: DEFERIR

Evento: LICENCA PARA TRATAMENTO DE SAUDE

Processo N.:

Nome: (105177/14) ADEMILTON MARTINS DOS SANTOS  
Cargo/Função: (3441) PROFESSOR EDUC. BASICA  
Un. Adm: (014630) E.E. PE. EZEQUIEL RAMIN  
A Partir de: 07/06/2021 Até 05/08/2021

Processo N.:

Nome: (57843/8) ADEMIR PANIZ  
Cargo/Função: (3441) PROFESSOR EDUC. BASICA  
Un. Adm: (009520) E.E. ANDRE AVELINO RIBEIRO  
A Partir de: 31/05/2021 Até 29/06/2021



## Processo N.:

Nome: (57843/7) ADEMIR PANIZ  
Cargo/Função: (3441) PROFESSOR EDUC. BASICA  
Un. Adm.: (009520) E.E. ANDRE AVELINO RIBEIRO  
A Partir de: 31/05/2021 Até29/06/2021

## Processo N.:

Nome: (39324/1) AECIO BENEDITO ORMOND  
Cargo/Função: (3441) PROFESSOR EDUC. BASICA  
Un. Adm.: (212512) E.E. DES. INT. DA ED. BAS. "PROF ALM DE AMOR SILVA"  
A Partir de: 25/05/2021 Até20/08/2021

## Processo N.:

Nome: (46663/5) ANGELA MARIA CARLETO WEIRICH  
Cargo/Função: (3441) PROFESSOR EDUC. BASICA  
Un. Adm.: (016349) E.E. GUARANTA  
A Partir de: 03/05/2021 Até31/07/2021

## Processo N.:

Nome: (61831/4) ANGELA TERESINHA FONTANA DE SOUZA TAMBARA VELHO  
Cargo/Função: (3441) PROFESSOR EDUC. BASICA  
Un. Adm.: (199761) NUC DIDATICO-PEDAGOGICO DO ENSINO MEDIO  
A Partir de: 28/04/2021 Até26/06/2021

## Processo N.:

Nome: (242036/1) ANNYE CAROLINNE DA SILVA CANALI  
Cargo/Função: (4731) TEC ADM EDUC PROFISSIONALIZADO-30  
Un. Adm.: (015458) E.E. VITORIA FURLANI DA RIVA  
A Partir de: 04/06/2021 Até02/08/2021

## Processo N.:

Nome: (39167/1) ANTONIO DE MATOS TAVARES  
Cargo/Função: (3441) PROFESSOR EDUC. BASICA  
Un. Adm.: (012939) E.E. MARIA AUXILIADORA  
A Partir de: 09/06/2021 Até18/06/2021

## Processo N.:

Nome: (122330/36) AURIETE JULIANA DE FIGUEIREDO SILVA  
Cargo/Função: (3441) PROFESSOR EDUC. BASICA  
Un. Adm.: (012378) E.E. ARNALDO ESTEVAO FIGUEIREDO  
A Partir de: 07/06/2021 Até04/09/2021

## Processo N.:

Nome: (226943/1) BELIVALDA DUETI SILVA  
Cargo/Função: (4731) TEC ADM EDUC PROFISSIONALIZADO-30  
Un. Adm.: (009725) E.E. AGENOR FERREIRA LEO  
A Partir de: 31/05/2021 Até14/06/2021

## Processo N.:

Nome: (57774/3) CARMEN ROZELIA AMORIM ESPINDOLA  
Cargo/Função: (3441) PROFESSOR EDUC. BASICA  
Un. Adm.: (011720) E.E. UNIAO E FORÇA  
A Partir de: 31/05/2021 Até28/08/2021

## Processo N.:

Nome: (84443/1) CASSIA ERIKA LEMOS  
Cargo/Função: (3441) PROFESSOR EDUC. BASICA  
Un. Adm.: (049859) E.E. PROFªELIANE DIGIGOV SANTANA  
A Partir de: 04/06/2021 Até02/08/2021

## Processo N.:

Nome: (87574/26) CLECIONICIA ROSA DE CARVALHO OLIVEIRA  
Cargo/Função: (3441) PROFESSOR EDUC. BASICA  
Un. Adm.: (158828) E.E. WALDIR BENTO DA COSTA  
A Partir de: 06/06/2021 Até04/08/2021

## Processo N.:

Nome: (276802/3) DAIANE LOURENCO DE ANDRADE PEREIRA  
Cargo/Função: (3441) PROFESSOR EDUC. BASICA  
Un. Adm.: (154016) E.E. PROFªALZIRA MARIA DA SILVA  
A Partir de: 24/05/2021 Até20/06/2021

## Processo N.:

Nome: (235889/1) DANIELA DO ROCIO DOS SANTOS  
Cargo/Função: (4740) APOIO ADM EDUC PROFISSIONALIZADO-30  
Un. Adm.: (016241) E.E. Pe. JOSE DE ANCHIETA  
A Partir de: 31/05/2021 Até29/06/2021

## Processo N.:

Nome: (122221/6) EDILZA APARECIDA RODRIGUES  
Cargo/Função: (3441) PROFESSOR EDUC. BASICA  
Un. Adm.: (011681) E.E. Dr. JOSE RODRIGUES FONTES  
A Partir de: 02/06/2021 Até31/07/2021

## Processo N.:

Nome: (93258/1) ELIANA PEREIRA LEITE  
Cargo/Função: (4740) APOIO ADM EDUC PROFISSIONALIZADO-30  
Un. Adm.: (011630) E.E. Dr. LEOPOLDO AMBROSIO FILHO  
A Partir de: 05/06/2021 Até15/06/2021

## Processo N.:

Nome: (290490/1) ELIELZA ESPINDOLA DE OLIVEIRA  
Cargo/Função: (3476) APOIO ADM. EDUCACIONAL-ELEMENTAR  
Un. Adm.: (011010) E.E. MARECHAL DUTRA  
A Partir de: 23/05/2021 Até04/06/2021

## Processo N.:

Nome: (92402/2) ELIZABETE DE SOUZA DOS SANTOS  
Cargo/Função: (3441) PROFESSOR EDUC. BASICA  
Un. Adm.: (013129) E.E. VERENA LEITE DE BRITO  
A Partir de: 19/05/2021 Até17/07/2021

## Processo N.:

Nome: (59529/12) ERITO DE SOUZA BARBOZA  
Cargo/Função: (4731) TEC ADM EDUC PROFISSIONALIZADO-30

Un. Adm.: (015954) E.E. WILSON DE ALMEIDA  
A Partir de: 01/06/2021 Até30/07/2021

## Processo N.:

Nome: (73146/20) EUNICE DE OLIVEIRA BASTOS  
Cargo/Função: (3441) PROFESSOR EDUC. BASICA  
Un. Adm.: (045101) E.E. MAXIMIANA DO NASCIMENTO  
A Partir de: 28/05/2021 Até26/07/2021

## Processo N.:

Nome: (85354/1) EURIPEDES APARECIDO NERES  
Cargo/Função: (4740) APOIO ADM EDUC PROFISSIONALIZADO-30  
Un. Adm.: (011282) E.E. HERONILDES ARAUJO  
A Partir de: 31/05/2021 Até29/06/2021

## Processo N.:

Nome: (101392/24) GILMA APARECIDA DOS SANTOS  
Cargo/Função: (3441) PROFESSOR EDUC. BASICA  
Un. Adm.: (013498) E.E. 12 DE ABRIL  
A Partir de: 02/06/2021 Até31/07/2021

## Processo N.:

Nome: (89362/6) HILTHSON FIGUEIREDO PINTEL  
Cargo/Função: (3441) PROFESSOR EDUC. BASICA  
Un. Adm.: (076201) E.E. PROF. JOAO CRISOSTOMO DE FIGUEIREDO  
A Partir de: 30/05/2021 Até27/08/2021

## Processo N.:

Nome: (89362/5) HILTHSON FIGUEIREDO PINTEL  
Cargo/Função: (3441) PROFESSOR EDUC. BASICA  
Un. Adm.: (094439) E.E. DIVA HUGUENEY DE SIQUEIRA BASTOS  
A Partir de: 30/05/2021 Até27/08/2021

## Processo N.:

Nome: (71661/7) IGMA PINHEIRO DA SILVA VENTURA  
Cargo/Função: (3441) PROFESSOR EDUC. BASICA  
Un. Adm.: (114561) E.E. PROF. ELCIO PRATES  
A Partir de: 01/06/2021 Até30/07/2021

## Processo N.:

Nome: (54848/3) JAIRA PEREIRA DE SOUZA CERVANTES  
Cargo/Função: (3441) PROFESSOR EDUC. BASICA  
Un. Adm.: (069582) E.E. ANDRE ANTONIO MAGGI  
A Partir de: 07/06/2021 Até21/07/2021

## Processo N.:

Nome: (74297/9) JANAINA MOREIRA BOMFIM  
Cargo/Função: (3441) PROFESSOR EDUC. BASICA  
Un. Adm.: (009474) E.E. SOUZA BANDEIRA  
A Partir de: 28/05/2021 Até26/06/2021

## Processo N.:

Nome: (204492/19) JAQUELINE RODRIGUES SOUZA  
Cargo/Função: (3441) PROFESSOR EDUC. BASICA  
Un. Adm.: (014230) E.E. MARIA ESTHER PERES  
A Partir de: 27/05/2021 Até25/06/2021

## Processo N.:

Nome: (107976/4) JOANNE DE OLIVEIRA COSTA RAMOS  
Cargo/Função: (4731) TEC ADM EDUC PROFISSIONALIZADO-30  
Un. Adm.: (011720) E.E. UNIAO E FORÇA  
A Partir de: 02/06/2021 Até31/07/2021

## Processo N.:

Nome: (135997/22) JOCELI ROSA DUARTE  
Cargo/Função: (3441) PROFESSOR EDUC. BASICA  
Un. Adm.: (009717) E.E. DR. ESTEVAO ALVES CORREA  
A Partir de: 04/06/2021 Até02/08/2021

## Processo N.:

Nome: (68160/1) JOSE DE MANASSES VIANA NETO  
Cargo/Função: (4740) APOIO ADM EDUC PROFISSIONALIZADO-30  
Un. Adm.: (013498) E.E. 12 DE ABRIL  
A Partir de: 24/05/2021 Até30/05/2021

## Processo N.:

Nome: (27363/1) JOSE RUBENS GOUVEIA DE LIMA  
Cargo/Função: (3441) PROFESSOR EDUC. BASICA  
Un. Adm.: (016195) E.E. JOAO DE CAMPOS VIDAL  
A Partir de: 02/06/2021 Até30/08/2021

## Processo N.:

Nome: (118748/9) JOSIANE RODRIGUES DOS SANTOS  
Cargo/Função: (3441) PROFESSOR EDUC. BASICA  
Un. Adm.: (010057) E.E. DIONE AUGUSTA SILVA SOUZA  
A Partir de: 09/06/2021 Até07/08/2021

## Processo N.:

Nome: (87209/1) JULIETA KIELING MARCAL  
Cargo/Função: (3441) PROFESSOR EDUC. BASICA  
Un. Adm.: (013374) E.E. MANOEL SOARES CAMPOS  
A Partir de: 21/05/2021 Até19/07/2021

## Processo N.:

Nome: (4687/2) LEONOR AUGUSTA SAMPAIO DE SOUZA  
Cargo/Função: (4740) APOIO ADM EDUC PROFISSIONALIZADO-30  
Un. Adm.: (010588) E.E. PROF. ULISSES CUIABANO  
A Partir de: 22/01/2021 Até20/07/2021

## Processo N.:

Nome: (121464/15) LOENIR MARIA DOS SANTOS  
Cargo/Função: (3441) PROFESSOR EDUC. BASICA  
Un. Adm.: (012653) E.E. MARECHAL RONDON  
A Partir de: 01/06/2021 Até29/08/2021

## Processo N.:

Nome: (292977/2) LOURDES DAS DORES ROMAO  
Cargo/Função: (3476) APOIO ADM. EDUCACIONAL-ELEMENTAR  
Un. Adm: (104248) E.E. JAIME VERISSIMO DE CAMPOS JR. - JAIMINHO  
A Partir de: 24/05/2021 Até11/06/2021

## Processo N.:

Nome: (210068/10) LUANA REGINA CATTI  
Cargo/Função: (3441) PROFESSOR EDUC. BASICA  
Un. Adm: (015407) E.E. DOMINGOS BRIANTE  
A Partir de: 07/06/2021 Até06/07/2021

## Processo N.:

Nome: (286877/1) LUCIANA GOMES MENEZES  
Cargo/Função: (3441) PROFESSOR EDUC. BASICA  
Un. Adm: (013056) E.E. MARIO SPINELLI  
A Partir de: 06/06/2021 Até04/08/2021

## Processo N.:

Nome: (68842/3) LUIZ GONZAGA DE MENEZES  
Cargo/Função: (3441) PROFESSOR EDUC. BASICA  
Un. Adm: (016195) E.E. JOAO DE CAMPOS VIDAL  
A Partir de: 07/06/2021 Até06/07/2021

## Processo N.:

Nome: (122608/9) LUZIA APARECIDA COELHO ALVES  
Cargo/Função: (4740) APOIO ADM EDUC PROFISSIONALIZADO-30  
Un. Adm: (013510) E.E. NORBERTO SCHWANTES  
A Partir de: 01/06/2021 Até30/06/2021

## Processo N.:

Nome: (135437/5) LUZIA PEREIRA DA SILVA  
Cargo/Função: (4740) APOIO ADM EDUC PROFISSIONALIZADO-30  
Un. Adm: (163694) CEJA CREUSLI DE SOUZA RAMOS  
A Partir de: 27/05/2021 Até25/06/2021

## Processo N.:

Nome: (287173/1) MARCOS ANTONIO DIMAS MACHADO  
Cargo/Função: (3441) PROFESSOR EDUC. BASICA  
Un. Adm: (016519) E.E. 13 DE MAIO  
A Partir de: 08/06/2021 Até06/08/2021

## Processo N.:

Nome: (28950/1) MARCOS JOEL MAFEI DA COSTA  
Cargo/Função: (3441) PROFESSOR EDUC. BASICA  
Un. Adm: (014478) E.E. EVANG. ASSEMBLEIA DE DEUS  
A Partir de: 07/06/2021 Até11/06/2021

## Processo N.:

Nome: (87256/1) MARIA APARECIDA SILVA RIBEIRO BORGES  
Cargo/Função: (4740) APOIO ADM EDUC PROFISSIONALIZADO-30  
Un. Adm: (011460) E.E. JARDIM ARAGUAIA  
A Partir de: 01/06/2021 Até07/06/2021

## Processo N.:

Nome: (84959/1) MARIA ROSA DE OLIVEIRA  
Cargo/Função: (4740) APOIO ADM EDUC PROFISSIONALIZADO-30  
Un. Adm: (045098) E.E. JOAO CATARINO DE SOUZA  
A Partir de: 21/05/2021 Até02/06/2021

## Processo N.:

Nome: (30279/1) MARIA TERESINHA FIN  
Cargo/Função: (3441) PROFESSOR EDUC. BASICA  
Un. Adm: (009911) E.E. Pe. JOAO PANAROTTO  
A Partir de: 22/03/2021 Até04/04/2021

## Processo N.:

Nome: (210624/2) MARIA TEREZA DE MORAES MONTEIRO  
Cargo/Função: (3441) PROFESSOR EDUC. BASICA  
Un. Adm: (038520) E.E. ANTONIO CARLOS DE BRITO  
A Partir de: 31/05/2021 Até14/07/2021

## Processo N.:

Nome: (94387/1) MARIA VILMA DE JESUS TEODORO  
Cargo/Função: (4740) APOIO ADM EDUC PROFISSIONALIZADO-30  
Un. Adm: (010863) E.E. LUCAS PACHECO DE CAMARGO  
A Partir de: 07/06/2021 Até03/12/2021

## Processo N.:

Nome: (87009/1) MARINES APARECIDA DE OLIVEIRA DA SILVA  
Cargo/Função: (4740) APOIO ADM EDUC PROFISSIONALIZADO-30  
Un. Adm: (011207) E.E. TREZE DE MAIO  
A Partir de: 04/06/2021 Até02/08/2021

## Processo N.:

Nome: (109177/11) NADIR DE OLIVEIRA CRUZ  
Cargo/Função: (4740) APOIO ADM EDUC PROFISSIONALIZADO-30  
Un. Adm: (013021) E.E. CARLOS TRIGARAY FILHO  
A Partir de: 14/05/2021 Até27/05/2021

## Processo N.:

Nome: (65058/4) NELSON DA LUZ  
Cargo/Função: (3441) PROFESSOR EDUC. BASICA  
Un. Adm: (154695) E.E. TARSILA DO AMARAL  
A Partir de: 08/06/2021 Até07/07/2021

## Processo N.:

Nome: (144265/24) NILCIANE RODRIGUES CALDAS  
Cargo/Função: (3441) PROFESSOR EDUC. BASICA  
Un. Adm: (013170) E.E. Dep. JOAO EVARISTO CURVO  
A Partir de: 04/05/2021 Até02/07/2021

## Processo N.:

Nome: (54101/27) ODAIR BOAVENTURA  
Cargo/Função: (3441) PROFESSOR EDUC. BASICA  
Un. Adm: (042587) E.E. PROF. RAFAEL RUEDA  
A Partir de: 05/06/2021 Até04/07/2021

## Processo N.:

Nome: (109971/24) PATRICIA GONCALVES SILVA  
Cargo/Função: (3441) PROFESSOR EDUC. BASICA  
Un. Adm: (011193) E.E. 10 DE DEZEMBRO  
A Partir de: 24/05/2021 Até30/05/2021

## Processo N.:

Nome: (47290/3) PAULO BRIEKOWIEC  
Cargo/Função: (1503) VIGIA  
Un. Adm: (148091) E.E. JARDIM UNIVERSITARIO  
A Partir de: 31/05/2021 Até27/09/2021

## Processo N.:

Nome: (65251/4) RENILDA MIRANDA CEBALHO  
Cargo/Função: (3441) PROFESSOR EDUC. BASICA  
Un. Adm: (212490) E. E. DES. INT. DA ED. BAS. "PROF MILTON MAR  
CURVO"  
A Partir de: 17/05/2021 Até15/06/2021

## Processo N.:

Nome: (60928/39) ROSA APARECIDA ZANCANI  
Cargo/Função: (3441) PROFESSOR EDUC. BASICA  
Un. Adm: (154016) E.E. PROFªALZIRA MARIA DA SILVA  
A Partir de: 26/05/2021 Até01/06/2021

## Processo N.:

Nome: (250574/1) ROSA NELMA DE OLIVEIRA  
Cargo/Função: (4740) APOIO ADM EDUC PROFISSIONALIZADO-30  
Un. Adm: (015989) E.E. Ver. BENTO MUNIZ  
A Partir de: 04/06/2021 Até13/06/2021

## Processo N.:

Nome: (44997/3) ROSANE TERESINHA HUBNER  
Cargo/Função: (4731) TEC ADM EDUC PROFISSIONALIZADO-30  
Un. Adm: (014729) E.E. SAO FRANCISCO DE ASSIS  
A Partir de: 06/06/2021 Até05/07/2021

## Processo N.:

Nome: (52047/7) ROSANE TERESINHA PEREIRA  
Cargo/Função: (3441) PROFESSOR EDUC. BASICA  
Un. Adm: (198226) E.E. MARCIO SCHABATT SOUZA  
A Partir de: 09/06/2021 Até12/06/2021

## Processo N.:

Nome: (111777/2) ROSANGELA DA SILVA PAULINO  
Cargo/Função: (4740) APOIO ADM EDUC PROFISSIONALIZADO-30  
Un. Adm: (045098) E.E. JOAO CATARINO DE SOUZA  
A Partir de: 01/06/2021 Até07/06/2021

## Processo N.:

Nome: (250793/1) ROSANGELA MARCELA SOUZA  
Cargo/Função: (3441) PROFESSOR EDUC. BASICA  
Un. Adm: (011070) E.E. DOMINGOS APARECIDO DOS SANTOS  
A Partir de: 07/06/2021 Até06/07/2021

## Processo N.:

Nome: (45113/4) ROSIMEIRE GASQUES  
Cargo/Função: (4740) APOIO ADM EDUC PROFISSIONALIZADO-30  
Un. Adm: (015210) E.E. Dep. BERTOLDO FREIRE  
A Partir de: 03/06/2021 Até10/06/2021

## Processo N.:

Nome: (88014/1) ROSINEIA APARECIDA PINHO DELIBERAES  
Cargo/Função: (3441) PROFESSOR EDUC. BASICA  
Un. Adm: (016136) E.E. WALDEMON MORAES COELHO  
A Partir de: 08/06/2021 Até14/06/2021

## Processo N.:

Nome: (76936/2) SALVADOR NERY DE SOUZA  
Cargo/Função: (4740) APOIO ADM EDUC PROFISSIONALIZADO-30  
Un. Adm: (050024) CEFAPRO DE BARRA DO GARÇAS  
A Partir de: 02/05/2021 Até30/06/2021

## Processo N.:

Nome: (62489/4) SANDRA DIAS FLORES  
Cargo/Função: (4731) TEC ADM EDUC PROFISSIONALIZADO-30  
Un. Adm: (049999) CEFAPRO DE JUINA  
A Partir de: 01/06/2021 Até30/06/2021

## Processo N.:

Nome: (200690/20) SANDRA LUIZ DE SOUZA DOS REIS  
Cargo/Função: (3441) PROFESSOR EDUC. BASICA  
Un. Adm: (148091) E.E. JARDIM UNIVERSITARIO  
A Partir de: 31/05/2021 Até29/07/2021

## Processo N.:

Nome: (290276/1) SIDNEIA MENON ROCHA  
Cargo/Função: (3476) APOIO ADM. EDUCACIONAL-ELEMENTAR  
Un. Adm: (013307) E.E. NOSSA SENHORA DE LOURDES  
A Partir de: 07/06/2021 Até16/06/2021

## Processo N.:

Nome: (141147/65) SINDELIA DE LIMA MORETTI  
Cargo/Função: (3441) PROFESSOR EDUC. BASICA  
Un. Adm: (016624) E.E. NOSSA SENHORA DE FATIMA  
A Partir de: 08/06/2021 Até22/06/2021

## Processo N.:

Nome: (102030/31) TERESINHA DE JESUS PEREIRA LIMA NALIN  
Cargo/Função: (3441) PROFESSOR EDUC. BASICA  
Un. Adm: (010413) E.E. JOSE MAGNO  
A Partir de: 31/05/2021 Até29/07/2021

## Processo N.:

Nome: (34428/1) VALDIRENE MEIRA DE SOUZA DALA COSTA  
Cargo/Função: (3441) PROFESSOR EDUC. BASICA

Un. Adm: (016233) E.E. PEDRO GALHARDO GARCIA  
A Partir de: 31/05/2021 Até29/07/2021

## Processo N.:

Nome: (66740/6) VILMA APARECIDA DA SILVA  
Cargo/Função: (3441) PROFESSOR EDUC. BASICA  
Un. Adm: (014435) E.E. ALFREDO JOSE DA SILVA  
A Partir de: 31/05/2021 Até28/08/2021

PUBLICADA, REGISTRADA, CUMPRE-SE.  
Cuiabá-MT, 18 de Junho de 2021.  
Alan Resende Porto  
Secretário de Estado de Educação

BOLETIM DE PESSOAL/SEDUC/01131/2021  
21/06/2021

DE:

O Secretário de Estado de Educação no uso de suas atribuições que lhes são conferidas por lei,

Resolve: DEFERIR

Evento: LICENÇA PARA TRATAMENTO DE SAUDE EM PESSOA DA FAMILIA

## Processo N.:

Nome: (69779/13) ANA PAULA MACHADO  
Cargo/Função: (3441) PROFESSOR EDUC. BASICA  
Un. Adm: (198226) E.E. MARCIO SCHABATT SOUZA  
A Partir de: 05/06/2021 Até11/06/2021

## Processo N.:

Nome: (218047/2) ANA PAULA PEREIRA ALVES  
Cargo/Função: (4740) APOIO ADM EDUC PROFISSIONALIZADO-30  
Un. Adm: (016080) E.E. DOM AQUINO  
A Partir de: 27/05/2021 Até25/07/2021

## Processo N.:

Nome: (63687/6) CECILIA OLIVEIRA BARROS PAULO  
Cargo/Função: (3441) PROFESSOR EDUC. BASICA  
Un. Adm: (015180) E.E. Cel. ONDINO R. LIMA  
A Partir de: 01/06/2021 Até15/06/2021

## Processo N.:

Nome: (69105/4) EDINALVA APARECIDA DOS SANTOS SOCREPPA  
Cargo/Função: (3441) PROFESSOR EDUC. BASICA  
Un. Adm: (013250) E.E. ENIO PIPINO  
A Partir de: 01/06/2021 Até27/11/2021

## Processo N.:

Nome: (87156/1) MARIA AUXILIADORA DOS SANTOS SOUZA  
Cargo/Função: (4740) APOIO ADM EDUC PROFISSIONALIZADO-30  
Un. Adm: (010928) E.E. JOSE SALMEN HANZE  
A Partir de: 17/05/2021 Até30/05/2021

## Processo N.:

Nome: (88743/1) RENATO LINS  
Cargo/Função: (3441) PROFESSOR EDUC. BASICA  
Un. Adm: (049794) E.E. SANTO ANTONIO  
A Partir de: 10/05/2021 Até07/08/2021

PUBLICADA, REGISTRADA, CUMPRE-SE.  
Cuiabá-MT, 18 de Junho de 2021.  
Alan Resende Porto  
Secretário de Estado de Educação

BOLETIM DE PESSOAL/SEDUC/01132/2021  
21/06/2021

DE:

O Secretário de Estado de Educação no uso de suas atribuições que lhes são conferidas por lei,

Resolve: DEFERIR

Evento: LICENÇA A GESTANTE

## Processo N.:

Nome: (288925/4) SUELLEN CATHERINE MUNHE DE ANDRADE SANTOS GAIVA  
Cargo/Função: (3441) PROFESSOR EDUC. BASICA  
Un. Adm: (011630) E.E. Dr. LEOPOLDO AMBROSIO FILHO  
A Partir de: 31/05/2021 Até26/11/2021

PUBLICADA, REGISTRADA, CUMPRE-SE.  
Cuiabá-MT, 18 de Junho de 2021.  
Alan Resende Porto  
Secretário de Estado de Educação

BOLETIM DE PESSOAL/SEDUC/01133/2021  
21/06/2021

DE:

O Secretário de Estado de Educação no uso de suas atribuições que lhes são conferidas por lei,

Resolve: AUTORIZAR

Evento: READAPTAÇÃO DE FUNÇÃO

## Processo N.:

Nome: (258002/1) ANA PAULA NUNES  
Un. Adm: (012122) E.E. PROFª. JERCY JACOB  
A Partir de: 04/06/2021 Até30/11/2021

## Processo N.:

Nome: (125800/2) ANDERSON GIL MARTINS DE CARVALHO  
Un. Adm: (010707) E.E. MARCELINA DE CAMPOS

A Partir de: 09/06/2021 Até05/12/2021

## Processo N.:

Nome: (87292/1) DEVANICE CUNHA ALMEIDA  
Un. Adm: (012050) E.E. IRENE GOMES DE CAMPOS  
A Partir de: 05/06/2021 Até01/12/2021

## Processo N.:

Nome: (92258/11) ELIANA DE SENNA OLIVEIRA  
Un. Adm: (016020) E.E. PROF. JOAO BATISTA  
A Partir de: 08/06/2021 Até04/12/2021

## Processo N.:

Nome: (56097/3) ELZA LUCAS DA SILVA  
Un. Adm: (013471) E.E. CAFE NORTE  
A Partir de: 02/06/2021 Até28/11/2021

## Processo N.:

Nome: (76138/3) KARLA NOSEK  
Un. Adm: (009482) E.E. PROF. HELIODORO CAPISTRANO DA SILVA  
A Partir de: 25/05/2021 Até20/11/2021

## Processo N.:

Nome: (33244/45) LEILA CASTRO DA SILVA  
Un. Adm: (011720) E.E. UNIAO E FORÇA  
A Partir de: 04/06/2021 Até30/11/2021

## Processo N.:

Nome: (84307/2) MARIA APARECIDA ALVES DE LIMA  
Un. Adm: (010421) E.E. Pe. WANIR DELFINO CESAR  
A Partir de: 01/06/2021 Até27/11/2021

## Processo N.:

Nome: (57421/2) MARIA RITA PEREIRA SIMPLICIO  
Un. Adm: (015636) E.E. JOAO PAULO I  
A Partir de: 02/05/2021 Até28/10/2021

## Processo N.:

Nome: (67147/1) RAIMUNDA VIEIRA RABELO  
Un. Adm: (213462) E. E. DA P. M. TIR CB PM VANILSON SILVA  
CARVALHO  
A Partir de: 31/05/2021 Até26/11/2021

## Processo N.:

Nome: (233823/1) REGINA APARECIDA FREITAS DA COSTA DINIZ  
Un. Adm: (011533) E.E. Cel. JERONIMO GOMES SILVA  
A Partir de: 20/05/2021 Até15/11/2021

## Processo N.:

Nome: (131515/5) ROSANGELA DE OLIVEIRA ROSARIO COSTA  
Un. Adm: (038520) E.E. ANTONIO CARLOS DE BRITO  
A Partir de: 02/06/2021 Até29/09/2021

## Processo N.:

Nome: (43801/7) RUBENS JOSE TADEI  
Un. Adm: (015105) E.E. 9 DE JULHO  
A Partir de: 05/06/2021 Até01/12/2021

## Processo N.:

Nome: (43801/6) RUBENS JOSE TADEI  
Un. Adm: (015105) E.E. 9 DE JULHO  
A Partir de: 05/06/2021 Até01/12/2021

## Processo N.:

Nome: (69302/2) SALETE FATIMA BARROS DANTAS  
Un. Adm: (013498) E.E. 12 DE ABRIL  
A Partir de: 29/05/2021 Até24/11/2021

## Processo N.:

Nome: (69467/88) SERGIO RODRIGUES DA SILVA  
Un. Adm: (011363) E.E. NORBERTO SCHWANTES  
A Partir de: 07/06/2021 Até03/12/2021

## Processo N.:

Nome: (138250/7) VARVARA CHRISTINA ZARK  
Un. Adm: (212512) E.E. DES. INT. DA ED. BAS. "PROF ALM DE AMOR  
SILVA"

A Partir de: 29/05/2021 Até24/11/2021

PUBLICADA, REGISTRADA, CUMPRE-SE.  
Cuiabá-MT, 18 de Junho de 2021.  
Alan Resende Porto  
Secretário de Estado de Educação

## SETASC

## SECRETARIA DE ESTADO DE ASSISTÊNCIA SOCIAL E CIDADANIA

PORTARIA/SETASC/00054/2021  
21/06/2021

DE:

O Sec de Assistencia Social e Cidadania no uso de suas atribuições que lhes são conferidas por lei,

Resolve: CONCEDER

Evento: Gratificação Artigo 15 da Lei Complementar nº550/2014

## Processo N.:

Nome: (249885/1) ANA PAULA DA SILVA SOARES  
Função: PRESIDENTE  
Un. Adm: (200654) COORD. QUAL. PROF. E DE APOIO AO  
EMPREENDEORISMO

A Partir de: 19/12/2020 Até31/12/2020

Processo N.:

Nome: (249885/1) ANA PAULA DA SILVA SOARES  
Função: MEMBRO  
Un. Adm: (200654) COORD. QUAL. PROF. E DE APOIO AO

EMPREENDEDORISMO

A Partir de: 16/03/2021 Até31/03/2021

PUBLICADA, REGISTRADA, CUMPRE-SE.  
Cuiabá-MT, 18 de Junho de 2021.  
Rosamaria Ferreira de Carvalho  
Sec de Assistencia Social e Cidadania

BOLETIM DE PESSOAL/SETASC/00247/2021 DE:  
21/06/2021

O Sec de Assistencia Social e Cidadania no uso de suas atribuições que lhes são conferidas por lei,

Resolve: REMOVER  
Evento: REMOCAO

Processo N.:

Nome: (96976/3) JOSIANE LOPES DOS SANTOS  
Cargo/Função: (6052) TECNICO DESENV ECO SOC L 10177/14  
Para Un. Adm: (118699) UNID.ESPEC.CONTROLE MOVIMENTACAO PESSOAL  
A Partir de: 30/03/2021

Processo N.:

Nome: (250867/1) MARCILENE MOREIRA SANTANA DO AMARAL  
Cargo/Função: (6027) ANALISTA DESENV ECON SOCIAL L 10050  
Para Un. Adm: (118699) UNID.ESPEC.CONTROLE MOVIMENTACAO PESSOAL  
A Partir de: 01/02/2021

PUBLICADA, REGISTRADA, CUMPRE-SE.  
Cuiabá-MT, 18 de Junho de 2021.  
Rosamaria Ferreira de Carvalho  
Sec de Assistencia Social e Cidadania

BOLETIM DE PESSOAL/SETASC/00248/2021 DE:  
21/06/2021

O Sec de Assistencia Social e Cidadania no uso de suas atribuições que lhes são conferidas por lei,

Resolve: DEFERIR  
Evento: LICENCA PARA TRATAMENTO DE SAUDE

Processo N.:

Nome: (249929/1) ELINEY NUNES DE PAULA  
Cargo/Função: (6052) TECNICO DESENV ECO SOC L 10177/14  
Un. Adm: (182915) SUPERINT. ADMINISTRATIVA  
A Partir de: 28/05/2021 Até06/06/2021

Processo N.:

Nome: (255447/1) IZABEL ROSA NEVES LATORRACA MENDES  
Cargo/Função: (5365) TECNICO ADMINISTRATIVO L 10052  
Un. Adm: (200573) COORD. DE PATRIMONIO  
A Partir de: 04/06/2021 Até02/08/2021

Processo N.:

Nome: (256818/1) JOANICE BISPO BRANDAO  
Cargo/Função: (9184) ANALISTA DO SIST. SOCIOEDUCATIVO  
Un. Adm: (203904) NUC. EST. DE ENFREN. AO TRAF. DE PESSOAS  
A Partir de: 25/05/2021 Até23/06/2021

Processo N.:

Nome: (233138/1) JOCIANE RODRIGUES DE MORAES  
Cargo/Função: (9601) FISCAL DE DEFESA DO CONSUMIDOR  
Un. Adm: (201081) COORD. DE FISC., CONT. E MONIT. DE MERCADO  
A Partir de: 29/05/2021 Até07/06/2021

Processo N.:

Nome: (232091/3) JOSE CARLOS DE ARAUJO COSTA  
Cargo/Função: (6052) TECNICO DESENV ECO SOC L 10177/14  
Un. Adm: (210439) COORDENADORIA DE INFRAESTRUTURA  
A Partir de: 06/06/2021 Até02/12/2021

Processo N.:

Nome: (219075/7) MARCELA BARBOSA  
Cargo/Função: (6052) TECNICO DESENV ECO SOC L 10177/14  
Un. Adm: (200620) SUPERINT. DE PROMOCAO DO TRABALHADOR  
A Partir de: 07/06/2021 Até13/06/2021

Processo N.:

Nome: (113931/1) MARINEIDE LUIZA ROMA TERNERO  
Cargo/Função: (6027) ANALISTA DESENV ECON SOCIAL L 10050  
Un. Adm: (200476) GAB. DO SEC. ADJ. DE CID. E INCL. SOCIOPRODUTIVA  
A Partir de: 11/06/2021 Até08/09/2021

Processo N.:

Nome: (253820/1) NATHALIA TASSIANE RODRIGUES TOSTES  
Cargo/Função: (6052) TECNICO DESENV ECO SOC L 10177/14  
Un. Adm: (200816) SUPERINT. DE GESTAO DO SUAS  
A Partir de: 07/06/2021 Até06/07/2021

Processo N.:

Nome: (108192/6) SERGIO BRUNO MENDES CURVO GUGELMIN  
Cargo/Função: (5349) ANALISTA ADMINISTRATIVO L 10052  
Un. Adm: (118699) UNID.ESPEC.CONTROLE MOVIMENTACAO PESSOAL  
A Partir de: 06/06/2021 Até05/07/2021

PUBLICADA, REGISTRADA, CUMPRE-SE.  
Cuiabá-MT, 18 de Junho de 2021.  
Rosamaria Ferreira de Carvalho  
Sec de Assistencia Social e Cidadania

## SECITEC

### SECRETARIA DE ESTADO DE CIÊNCIA, TECNOLOGIA E INOVAÇÃO

BOLETIM DE PESSOAL/SECITECI/00065/2021 DE:  
21/06/2021

O Secretário de Estado de Ciência, Tecnologia e Inovação no uso de suas atribuições que lhes são conferidas por lei,

Resolve: DEFERIR  
Evento: LICENÇA PARA TRATAMENTO DE SAUDE/SEGURADO INSS/15

Processo N.:

Nome: (293431/2) JOSE ROSA DA SILVA FILHO  
Cargo/Função: (11525) DGA-8  
Un. Adm: (182613) COORD. DE PATRIMONIO E SERVICOS  
A Partir de: 08/06/2021 Até16/06/2021

PUBLICADA, REGISTRADA, CUMPRE-SE.  
Cuiabá-MT, 18 de Junho de 2021.  
Nilton Borges Borgato  
Secretário de Estado de Ciência, Tecnologia e Inovação

BOLETIM DE PESSOAL/SECITECI/00066/2021 DE:  
21/06/2021

O Secretário de Estado de Ciência, Tecnologia e Inovação no uso de suas atribuições que lhes são conferidas por lei,

Resolve: DEFERIR  
Evento: LICENÇA A GESTANTE/SEGURADO INSS

Processo N.:

Regularização  
Nome: (294667/2) THAIS DE CARVALHO FIALHO  
Cargo/Função: (11525) DGA-8  
Un. Adm: (182532) SUPERINT. DE ADM SISTEMICA  
A Partir de: 22/01/2021 Até13/06/2021

PUBLICADA, REGISTRADA, CUMPRE-SE.  
Cuiabá-MT, 18 de Junho de 2021.  
Nilton Borges Borgato  
Secretário de Estado de Ciência, Tecnologia e Inovação

BOLETIM DE PESSOAL/SECITECI/00067/2021 DE:  
21/06/2021

O Secretário de Estado de Ciência, Tecnologia e Inovação no uso de suas atribuições que lhes são conferidas por lei,

Resolve: DEFERIR  
Evento: LICENCA PREMIO - GOZO

Processo N.:

63818/2021  
Nome: (250440/1) ALBERTO DE SOUZA PONTE  
Cargo/Função: (6052) TECNICO DESENV ECO SOC L 10177/14  
Quinquênio de Referência: 13/09/2013 Ate 12/09/2018  
A Partir de: 10/12/2021 Até08/01/2022

PUBLICADA, REGISTRADA, CUMPRE-SE.  
Cuiabá-MT, 18 de Junho de 2021.  
Nilton Borges Borgato  
Secretário de Estado de Ciência, Tecnologia e Inovação

## SEDEC

### SECRETARIA DE ESTADO DE DESENVOLVIMENTO ECONÔMICO

PORTARIA/SEDEC/00018/2021 DE:  
21/06/2021

O Secretário de Estado de Desenvolvimento Economico no uso de suas atribuições que lhes são conferidas por lei,

Resolve: AUTORIZAR  
Evento: DESIGNAÇÃO EM SUBSTITUIÇÃO CARGO EM COMISSÃO/FUNÇÃO

Processo N.:

231061/2021  
Nome: (263657/4) ADY TRINDADE FILHO  
A Partir de: 09/06/2021 Até18/06/2021  
Cargo/Função: (11487) DGA-4  
Substituído: (217185/7) MIRIAM LIGIA MOREIRA HADDAD DALIA  
Un. Adm: (188131) SUPERINT. DE POLITICA COMERCIAL E EMPREENDEDORISMO

Processo N.:

230121/2021  
Nome: (265926/1) OLANDIR RODRIGUES RONDON JUNIOR  
A Partir de: 01/06/2021 Até30/06/2021  
Cargo/Função: (11622) DGA-8 SERVIDOR  
Substituído: (255446/1) CARLOS ALBERTO FONTANELLE DE SOUZA

Un. Adm: (192376) GER. DE PRESTACAO DE CONTAS

PUBLICADA, REGISTRADA, CUMPRÁ-SE.  
Cuiabá-MT, 18 de Junho de 2021.  
Cesar Alberto Miranda Lima dos Santos Costa  
Secretário de Estado de Desenvolvimento Economico

BOLETIM DE PESSOAL/SEDEC/00042/2021  
21/06/2021

DE:

O Secretário de Estado de Desenvolvimento Economico no uso de suas atribuições que lhes são conferidas por lei,

Resolve: DEFERIR  
Evento: LICENÇA PARA TRATAMENTO DE SAUDE/SEGURADO INSS/15

Processo N.:

Nome: (130285/5) EVELYN KELLY PAREDES BARBOSA DE PAULA  
Cargo/Função: (11509) DGA-6  
Un. Adm: (187950) COORD. DE APOIO LOGISTICO  
A Partir de: 07/06/2021 Até21/06/2021

PUBLICADA, REGISTRADA, CUMPRÁ-SE.  
Cuiabá-MT, 18 de Junho de 2021.  
Cesar Alberto Miranda Lima dos Santos Costa  
Secretário de Estado de Desenvolvimento Economico

## SECEI

## SECRETARIA DE ESTADO DE CULTURA, ESPORTE E LAZER

BOLETIM DE PESSOAL/SECEL/00046/2021  
21/06/2021

DE:

O Sec. de Estado de Cultura, Esporte e Lazer no uso de suas atribuições que lhes são conferidas por lei,

Resolve: DEFERIR  
Evento: LICENCA PREMIO - GOZO

Processo N.: 238741/2021

Nome: (248546/1) CASSIA REGINA PEREIRA GUIMARAES  
Cargo/Função: (6052) TECNICO DESENV ECO SOC L 10177/14  
Quinquênio de Referência: 24/05/2013 Ate 23/05/2018  
A Partir de: 12/07/2021 Até10/08/2021

Processo N.: 232606/2021

Nome: (58817/1) JOSE MARIA DE MORAES  
Cargo/Função: (6052) TECNICO DESENV ECO SOC L 10177/14  
Quinquênio de Referência: 08/01/2007 Ate 07/01/2012  
A Partir de: 06/08/2021 Até04/09/2021

Processo N.: 232606/2021

Nome: (58817/1) JOSE MARIA DE MORAES  
Cargo/Função: (6052) TECNICO DESENV ECO SOC L 10177/14  
Quinquênio de Referência: 08/01/2012 Ate 07/01/2017  
A Partir de: 06/09/2021 Até05/10/2021

PUBLICADA, REGISTRADA, CUMPRÁ-SE.  
Cuiabá-MT, 18 de Junho de 2021.  
Alberto Machado  
Sec. de Estado de Cultura, Esporte e Lazer

BOLETIM DE PESSOAL/SECEL/00047/2021  
21/06/2021

DE:

O Sec. de Estado de Cultura, Esporte e Lazer no uso de suas atribuições que lhes são conferidas por lei,

Resolve: DEFERIR  
Evento: GOZO LICENCA-PREMIO, JORNADA 50%

Processo N.: 242058/2021

Nome: (235018/1) MARCOS NATANAEL SILVA DE ANDRADE  
Cargo/Função: (6027) ANALISTA DESENV ECON SOCIAL L 10050  
Quinquênio de Referência: 10/08/2011 Ate 09/08/2016  
A Partir de: 11/06/2021 Ate 09/08/21

PUBLICADA, REGISTRADA, CUMPRÁ-SE.  
Cuiabá-MT, 18 de Junho de 2021.  
Alberto Machado  
Sec. de Estado de Cultura, Esporte e Lazer

## SES

## SECRETARIA DE ESTADO DE SAÚDE

PORTARIA/SES/00353/2021  
21/06/2021

DE:

O Secretário de Estado de Saúde no uso de suas atribuições que lhes são conferidas por lei,

Resolve: DESIGNAR  
Evento: DESIGNAÇÃO EM SUBSTITUIÇÃO CARGO EM COMISSÃO/FUNÇÃO

Processo N.: 235855/2021

Nome: (295507/1) JULIANA DA SILVA LEITE  
A Partir de: 10/05/2021 Até20/05/2021  
Cargo/Função: (11606) DGA-6 SERVIDOR  
Substituído: (115296/2) WALDEMIR CAPISTRANO DOS SANTOS  
Un. Adm: (196711) COORD. DE PROTOCOLO E ARQUIVO

PUBLICADA, REGISTRADA, CUMPRÁ-SE.  
Cuiabá-MT, 18 de Junho de 2021.  
Gilberto Gomes de Figueiredo  
Secretário de Estado de Saúde

PORTARIA/SES/00354/2021  
21/06/2021

DE:

O Secretário de Estado de Saúde no uso de suas atribuições que lhes são conferidas por lei,

Resolve: CONCEDER  
Evento: Gratificação Artigo 15 da Lei Complementar nº550/2014

Processo N.: 254643/2021

Nome: (249252/1) AGNO FRANCISCO SOLON VASCONCELOS  
Função: PRESIDENTE  
Un. Adm: (183482) UNID. SETORIAL DE CORREICAO  
A Partir de: 01/05/2021 Até31/05/2021

Processo N.: 254643/2021

Nome: (46946/5) CARLOS ALBERTO FERREIRA COELHO  
Função: MEMBRO  
Un. Adm: (183482) UNID. SETORIAL DE CORREICAO  
A Partir de: 01/05/2021 Até31/05/2021

Processo N.: 254643/2021

Nome: (93207/2) CLAUDIANE CORREA DA COSTA  
Função: MEMBRO  
Un. Adm: (183482) UNID. SETORIAL DE CORREICAO  
A Partir de: 01/05/2021 Até31/05/2021

Processo N.: 254643/2021

Nome: (94428/1) DEBORA SUZANA RAMOS DE MORAES ARMANDO  
Função: DEFENSOR DATIVO  
Un. Adm: (151513) DIR. DO ESCRITORIO REG.DE SAUDE DE BARRA DO GARCAS  
A Partir de: 01/05/2021 Até31/05/2021

Processo N.: 254643/2021

Nome: (64391/2) GABRIELLE MARIA COURY DE ANDRADE  
Função: MEMBRO  
Un. Adm: (183482) UNID. SETORIAL DE CORREICAO  
A Partir de: 01/05/2021 Até31/05/2021

Processo N.: 254643/2021

Nome: (111878/1) LEILA GONCALINA GOMES DE CAMPOS  
Função: MEMBRO  
Un. Adm: (183482) UNID. SETORIAL DE CORREICAO  
A Partir de: 01/05/2021 Até31/05/2021

Processo N.: 254643/2021

Nome: (87838/2) LEONARDO TADEU DE ALMEIDA OLIVEIRA  
Função: PRESIDENTE  
Un. Adm: (183482) UNID. SETORIAL DE CORREICAO  
A Partir de: 01/05/2021 Até31/05/2021

Processo N.: 254643/2021

Nome: (113061/1) MARCELO FRANCK DA SILVA  
Função: PRESIDENTE  
Un. Adm: (183482) UNID. SETORIAL DE CORREICAO  
A Partir de: 01/05/2021 Até31/05/2021

Processo N.: 254643/2021

Nome: (107235/1) ROGERIO PERES BANDEIRA  
Função: DEFENSOR DATIVO  
Un. Adm: (118710) UNID.ESPEC. DE CONTR. MOVIMENTACAO DE PESSOAL  
A Partir de: 01/05/2021 Até31/05/2021

Processo N.: 254643/2021

Nome: (81676/2) SAMUEL DE OLIVEIRA NETO  
Função: MEMBRO  
Un. Adm: (183482) UNID. SETORIAL DE CORREICAO  
A Partir de: 01/05/2021 Até31/05/2021

PUBLICADA, REGISTRADA, CUMPRÁ-SE.  
Cuiabá-MT, 18 de Junho de 2021.  
Gilberto Gomes de Figueiredo  
Secretário de Estado de Saúde

PORTARIA/SES/00355/2021  
21/06/2021

DE:

O Secretário de Estado de Saúde no uso de suas atribuições que lhes são conferidas por lei,

Resolve: CONCEDER  
Evento: Regime de Plantão nos termos do Edital 002/SES/2020.

Processo N.: 233885/2021

Nome: (300745/1) OMAR CEZAR DOS SANTOS  
Cargo/Função: (12036) NIVEL SUPERIOR ASSISTENCIAL  
Referência: 000 Carga Horária: 20H  
Un. Adm: (118710) UNID.ESPEC. DE CONTR. MOVIMENTACAO DE PESSOAL  
A Partir de: 01/05/2021 Até26/05/2021  
Qtde Plantões: 11

PUBLICADA, REGISTRADA, CUMpra-SE.  
Cuiabá-MT, 18 de Junho de 2021.  
Gilberto Gomes de Figueiredo  
Secretário de Estado de Saúde

PORTARIA/SES/00356/2021 DE:  
21/06/2021

O Secretário de Estado de Saúde no uso de suas atribuições que lhes são conferidas por lei,

Resolve: CONCEDER

Evento: Regime de Plantão nos termos do Edital 001/SES/2020.

Processo N.: 256501/2021

Nome: (304977/1) KEILA GOMES DA SILVA  
Cargo/Função: (12036) NIVEL SUPERIOR ASSISTENCIAL  
Referência: 000 Carga Horária: 40H  
Un. Adm: (118710) UNID.ESPEC. DE CONTR. MOVIMENTACAO DE PESSOAL  
A Partir de: 21/04/2021 Até30/04/2021  
Qtde Plantões: 5

Processo N.: 256541/2021

Nome: (304977/1) KEILA GOMES DA SILVA  
Cargo/Função: (12036) NIVEL SUPERIOR ASSISTENCIAL  
Referência: 000 Carga Horária: 40H  
Un. Adm: (118710) UNID.ESPEC. DE CONTR. MOVIMENTACAO DE PESSOAL  
A Partir de: 01/05/2021 Até31/05/2021  
Qtde Plantões: 14

PUBLICADA, REGISTRADA, CUMpra-SE.  
Cuiabá-MT, 18 de Junho de 2021.  
Gilberto Gomes de Figueiredo  
Secretário de Estado de Saúde

PORTARIA/SES/00357/2021 DE:  
21/06/2021

O Secretário de Estado de Saúde no uso de suas atribuições que lhes são conferidas por lei,

Resolve: CONCEDER

Evento: Regime de Plantão SUS LC n°441/2011

Processo N.: 174520/2021

Nome: (281385/2) ABIMAEI BAPTISTA RIBEIRO  
Cargo/Função: (12044) NIVEL MEDIO ADMINISTRATIVO  
Referência: 000 Carga Horária: 40H  
Un. Adm: (195715) HOSP. REG. DE COLIDER  
A Partir de: 01/03/2021 Até31/03/2021  
Qtde Plantões: 14

Processo N.: 173418/2021

Nome: (55623/2) ADALGISA EDNA MIRANDA  
Cargo/Função: (4946) PROFIS TEC NIV MEDIO SERV SAUDE SUS  
Referência: D-009 Carga Horária: 40H  
Un. Adm: (195715) HOSP. REG. DE COLIDER  
A Partir de: 03/03/2021 Até31/03/2021  
Qtde Plantões: 8

Processo N.: 189894/2021

Nome: (295351/1) ADAO GONCALVES DA SILVA SOARES  
Cargo/Função: (12054) CONDUTOR DE AMBULANCIA  
Referência: 000 Carga Horária: 40H  
Un. Adm: (118710) UNID.ESPEC. DE CONTR. MOVIMENTACAO DE PESSOAL  
A Partir de: 01/04/2021 Até30/04/2021  
Qtde Plantões: 14

Processo N.: 142640/2021

Nome: (282121/2) ADAUTO DE ALENCAR FERREIRA PINTO  
Cargo/Função: (12050) NIVEL FUNDAMENTAL  
Referência: 000 Carga Horária: 40H  
Un. Adm: (195758) HOSP. ESTADUAL LOUSITE FERREIRA DA SILVA  
A Partir de: 01/03/2021 Até31/03/2021  
Qtde Plantões: 14

Processo N.: 189407/2021

Nome: (282121/2) ADAUTO DE ALENCAR FERREIRA PINTO  
Cargo/Função: (12050) NIVEL FUNDAMENTAL  
Referência: 000 Carga Horária: 40H  
Un. Adm: (195758) HOSP. ESTADUAL LOUSITE FERREIRA DA SILVA  
A Partir de: 01/04/2021 Até30/04/2021  
Qtde Plantões: 11

Processo N.: 233935/2021

Nome: (300859/1) ADDA MARA SILVA DE FREITAS MACIEL  
Cargo/Função: (12044) NIVEL MEDIO ADMINISTRATIVO  
Referência: 000 Carga Horária: 40H  
Un. Adm: (118710) UNID.ESPEC. DE CONTR. MOVIMENTACAO DE PESSOAL  
A Partir de: 01/05/2021 Até31/05/2021  
Qtde Plantões: 13

Processo N.: 189864/2021

Nome: (299044/1) ADEILSON APARECIDO DA COSTA  
Cargo/Função: (12050) NIVEL FUNDAMENTAL  
Referência: 000 Carga Horária: 40H  
Un. Adm: (118710) UNID.ESPEC. DE CONTR. MOVIMENTACAO DE PESSOAL  
A Partir de: 01/04/2021 Até30/04/2021  
Qtde Plantões: 14

Processo N.: 160110/2021

Nome: (95211/1) ADELIA DE JESUS FONTOURA  
Cargo/Função: (4912) PROFIS TEC NIV SUPERIOR SERV SAUDE SUS

Referência: C-006 Carga Horária: 30H  
Un. Adm: (195685) HOSP. REG. DE RONDONOPOLIS IRMÃELZA GIOVANELLA  
A Partir de: 03/02/2021 Até28/02/2021  
Qtde Plantões: 9

Processo N.: 142649/2021

Nome: (43609/2) ADEMIR MARTINS DA SILVA  
Cargo/Função: (4912) PROFIS TEC NIV SUPERIOR SERV SAUDE SUS  
Referência: D-006 Carga Horária: 40H  
Un. Adm: (195758) HOSP. ESTADUAL LOUSITE FERREIRA DA SILVA  
A Partir de: 01/03/2021 Até31/03/2021  
Qtde Plantões: 14

Processo N.: 142633/2021

Nome: (300377/1) ADHIELLY DAYARA SILVA SANTOS MORAIS  
Cargo/Função: (12044) NIVEL MEDIO ADMINISTRATIVO  
Referência: 000 Carga Horária: 40H  
Un. Adm: (195758) HOSP. ESTADUAL LOUSITE FERREIRA DA SILVA  
A Partir de: 01/03/2021 Até31/03/2021  
Qtde Plantões: 14

Processo N.: 189515/2021

Nome: (300377/1) ADHIELLY DAYARA SILVA SANTOS MORAIS  
Cargo/Função: (12044) NIVEL MEDIO ADMINISTRATIVO  
Referência: 000 Carga Horária: 40H  
Un. Adm: (195758) HOSP. ESTADUAL LOUSITE FERREIRA DA SILVA  
A Partir de: 01/04/2021 Até30/04/2021  
Qtde Plantões: 13

Processo N.: 200589/2021

Nome: (296814/1) ADILCIMAR DA SILVA SOUZA  
Cargo/Função: (12050) NIVEL FUNDAMENTAL  
Referência: 000 Carga Horária: 40H  
Un. Adm: (195693) HOSP. REG. DE SORRISO  
A Partir de: 10/03/2021 Até31/03/2021  
Qtde Plantões: 3

Processo N.: 164831/2021

Nome: (301141/1) ADRIANA ADAO BARBOSA  
Cargo/Função: (12036) NIVEL SUPERIOR ASSISTENCIAL  
Referência: 000 Carga Horária: 40H  
Un. Adm: (195707) HOSP REG DOUTOR ANTONIO CARLOS SOUTO FONTES  
A Partir de: 01/03/2021 Até31/03/2021  
Qtde Plantões: 13

Processo N.: 169732/2021

Nome: (117022/1) ADRIANA COELHO DA SILVA GRACIOTTI  
Cargo/Função: (4912) PROFIS TEC NIV SUPERIOR SERV SAUDE SUS  
Referência: D-006 Carga Horária: 40H  
Un. Adm: (195707) HOSP REG DOUTOR ANTONIO CARLOS SOUTO FONTES  
A Partir de: 01/03/2021 Até31/03/2021  
Qtde Plantões: 9

Processo N.: 190958/2021

Nome: (289262/2) ADRIANA DE LIMA RIBEIRO  
Cargo/Função: (12038) NIVEL TECNICO ASSISTENCIAL  
Referência: 000 Carga Horária: 40H  
Un. Adm: (195693) HOSP. REG. DE SORRISO  
A Partir de: 01/03/2021 Até31/03/2021  
Qtde Plantões: 7

Processo N.: 203065/2021

Nome: (95378/1) ADRIANA FATIMA CABRAL  
Cargo/Função: (4946) PROFIS TEC NIV MEDIO SERV SAUDE SUS  
Referência: D-007 Carga Horária: 40H  
Un. Adm: (195693) HOSP. REG. DE SORRISO  
A Partir de: 01/03/2021 Até31/03/2021  
Qtde Plantões: 14

Processo N.: 190958/2021

Nome: (280510/2) ADRIANE DE SOUSA DA SILVA  
Cargo/Função: (12038) NIVEL TECNICO ASSISTENCIAL  
Referência: 000 Carga Horária: 40H  
Un. Adm: (195693) HOSP. REG. DE SORRISO  
A Partir de: 01/03/2021 Até31/03/2021  
Qtde Plantões: 14

Processo N.: 338217/2020

Nome: (300380/1) ADRIANE ROCHA RODRIGUES  
Cargo/Função: (12050) NIVEL FUNDAMENTAL  
Referência: 000 Carga Horária: 40H  
Un. Adm: (195707) HOSP REG DOUTOR ANTONIO CARLOS SOUTO FONTES  
A Partir de: 01/08/2020 Até31/08/2020  
Qtde Plantões: 13

Processo N.: 233931/2021

Nome: (300698/1) ADSON DE SOUZA TAVARES  
Cargo/Função: (12044) NIVEL MEDIO ADMINISTRATIVO  
Referência: 000 Carga Horária: 40H  
Un. Adm: (118710) UNID.ESPEC. DE CONTR. MOVIMENTACAO DE PESSOAL  
A Partir de: 01/05/2021 Até31/05/2021  
Qtde Plantões: 12

Processo N.: 233935/2021

Nome: (301018/1) AGDA PAULA LIRIO DE ALMEIDA  
Cargo/Função: (12044) NIVEL MEDIO ADMINISTRATIVO  
Referência: 000 Carga Horária: 40H  
Un. Adm: (118710) UNID.ESPEC. DE CONTR. MOVIMENTACAO DE PESSOAL  
A Partir de: 01/05/2021 Até31/05/2021  
Qtde Plantões: 12

Processo N.: 189894/2021

Nome: (300253/1) AGNALDO RODRIGUES MARQUES DA CRUZ  
Cargo/Função: (12054) CONDUTOR DE AMBULANCIA  
Referência: 000 Carga Horária: 40H  
Un. Adm: (118710) UNID.ESPEC. DE CONTR. MOVIMENTACAO DE PESSOAL

A Partir de: 01/04/2021 Até30/04/2021  
Qtde Plantões: 14

Processo N.: 171346/2021  
Nome: (95506/1) AILTON DE MACEDO  
Cargo/Função: (4946) PROFIS TEC NIV MEDIO SERV SAUDE SUS  
Referência: D-007 Carga Horária: 40H  
Un. Adm: (195685) HOSP. REG. DE RONDONOPOLIS IRMÃELZA GIOVANELLA  
A Partir de: 01/02/2021 Até28/02/2021  
Qtde Plantões: 10

Processo N.: 162954/2021  
Nome: (95273/1) AILTON MIRANDA DE OLIVEIRA  
Cargo/Função: (4946) PROFIS TEC NIV MEDIO SERV SAUDE SUS  
Referência: D-007 Carga Horária: 40H  
Un. Adm: (195685) HOSP. REG. DE RONDONOPOLIS IRMÃELZA GIOVANELLA  
A Partir de: 01/02/2021 Até28/02/2021  
Qtde Plantões: 14

Processo N.: 198298/2021  
Nome: (86196/1) ALAN PAIVA NEGRE  
Cargo/Função: (4946) PROFIS TEC NIV MEDIO SERV SAUDE SUS  
Referência: D-007 Carga Horária: 40H  
Un. Adm: (198439) COORD. DE ENF. CIRURGICA E CME  
A Partir de: 01/03/2021 Até31/03/2021  
Qtde Plantões: 14

Processo N.: 206792/2021  
Nome: (113095/1) ALBERTO SILVA DE ANUNCIACAO  
Cargo/Função: (4946) PROFIS TEC NIV MEDIO SERV SAUDE SUS  
Referência: D-006 Carga Horária: 40H  
Un. Adm: (191078) COORD. DE APOIO ADMINISTRATIVO DO CIAPS  
A Partir de: 01/04/2021 Até30/04/2021  
Qtde Plantões: 14

Processo N.: 145726/2021  
Nome: (282188/2) ALEONETE MARIA RIBEIRO DA CRUZ  
Cargo/Função: (12038) NIVEL TECNICO ASSISTENCIAL  
Referência: 000 Carga Horária: 40H  
Un. Adm: (195758) HOSP. ESTADUAL LOUSITE FERREIRA DA SILVA  
A Partir de: 01/03/2021 Até31/03/2021  
Qtde Plantões: 12

Processo N.: 193224/2021  
Nome: (282188/2) ALEONETE MARIA RIBEIRO DA CRUZ  
Cargo/Função: (12038) NIVEL TECNICO ASSISTENCIAL  
Referência: 000 Carga Horária: 40H  
Un. Adm: (195758) HOSP. ESTADUAL LOUSITE FERREIRA DA SILVA  
A Partir de: 01/04/2021 Até30/04/2021  
Qtde Plantões: 13

Processo N.: 206014/2021  
Nome: (58396/1) ALESSANDRA AUXILIADORA OLIVEIRA COSTA  
Cargo/Função: (4912) PROFIS TEC NIV SUPERIOR SERV SAUDE SUS  
Referência: D-009 Carga Horária: 30H  
Un. Adm: (197246) COORD. DE APOIO TECNICO DO CIAPS  
A Partir de: 01/04/2021 Até30/04/2021  
Qtde Plantões: 10

Processo N.: 338217/2020  
Nome: (280769/2) ALESSANDRA DA SILVA LOPES  
Cargo/Função: (12050) NIVEL FUNDAMENTAL  
Referência: 000 Carga Horária: 40H  
Un. Adm: (195707) HOSP REG DOUTOR ANTONIO CARLOS SOUTO FONTES  
A Partir de: 01/08/2020 Até31/08/2020  
Qtde Plantões: 13

Processo N.: 171346/2021  
Nome: (115523/1) ALESSANDRA DE OLIVEIRA NASCIMENTO  
Cargo/Função: (4946) PROFIS TEC NIV MEDIO SERV SAUDE SUS  
Referência: D-006 Carga Horária: 40H  
Un. Adm: (195685) HOSP. REG. DE RONDONOPOLIS IRMÃELZA GIOVANELLA  
A Partir de: 01/02/2021 Até28/02/2021  
Qtde Plantões: 9

Processo N.: 338217/2020  
Nome: (280891/2) ALESSANDRA DOS ANJOS ODECIO  
Cargo/Função: (12050) NIVEL FUNDAMENTAL  
Referência: 000 Carga Horária: 40H  
Un. Adm: (195707) HOSP REG DOUTOR ANTONIO CARLOS SOUTO FONTES  
A Partir de: 01/08/2020 Até31/08/2020  
Qtde Plantões: 13

Processo N.: 338217/2020  
Nome: (300378/1) ALESSANDRA REGINA SILVA BARBOSA  
Cargo/Função: (12050) NIVEL FUNDAMENTAL  
Referência: 000 Carga Horária: 40H  
Un. Adm: (195707) HOSP REG DOUTOR ANTONIO CARLOS SOUTO FONTES  
A Partir de: 01/08/2020 Até31/08/2020  
Qtde Plantões: 13

Processo N.: 169726/2021  
Nome: (117298/1) ALESSANDRO MARINO CINTRA  
Cargo/Função: (4912) PROFIS TEC NIV SUPERIOR SERV SAUDE SUS  
Referência: D-006 Carga Horária: 40H  
Un. Adm: (195707) HOSP REG DOUTOR ANTONIO CARLOS SOUTO FONTES  
A Partir de: 01/03/2021 Até31/03/2021  
Qtde Plantões: 13

Processo N.: 142612/2021  
Nome: (300110/1) ALESSANDRO PINTO DE QUEIROZ  
Cargo/Função: (12054) CONDOTOR DE AMBULANCIA  
Referência: 000 Carga Horária: 40H  
Un. Adm: (195758) HOSP. ESTADUAL LOUSITE FERREIRA DA SILVA  
A Partir de: 01/03/2021 Até31/03/2021  
Qtde Plantões: 14

Processo N.: 169660/2021  
Nome: (117053/1) ALEX DE AZEVEDO  
Cargo/Função: (4946) PROFIS TEC NIV MEDIO SERV SAUDE SUS  
Referência: D-006 Carga Horária: 40H  
Un. Adm: (195707) HOSP REG DOUTOR ANTONIO CARLOS SOUTO FONTES  
A Partir de: 01/03/2021 Até31/03/2021  
Qtde Plantões: 14

Processo N.: 338217/2020  
Nome: (281280/2) ALEX DOS SANTOS MOURA  
Cargo/Função: (12050) NIVEL FUNDAMENTAL  
Referência: 000 Carga Horária: 40H  
Un. Adm: (195707) HOSP REG DOUTOR ANTONIO CARLOS SOUTO FONTES  
A Partir de: 01/08/2020 Até31/08/2020  
Qtde Plantões: 12

Processo N.: 142640/2021  
Nome: (300199/1) ALEX RODRIGUES DE OLIVEIRA  
Cargo/Função: (12050) NIVEL FUNDAMENTAL  
Referência: 000 Carga Horária: 40H  
Un. Adm: (195758) HOSP. ESTADUAL LOUSITE FERREIRA DA SILVA  
A Partir de: 01/03/2021 Até31/03/2021  
Qtde Plantões: 14

Processo N.: 189407/2021  
Nome: (300199/1) ALEX RODRIGUES DE OLIVEIRA  
Cargo/Função: (12050) NIVEL FUNDAMENTAL  
Referência: 000 Carga Horária: 40H  
Un. Adm: (195758) HOSP. ESTADUAL LOUSITE FERREIRA DA SILVA  
A Partir de: 01/04/2021 Até30/04/2021  
Qtde Plantões: 14

Processo N.: 174514/2021  
Nome: (281494/2) ALEXANDER BUARQUE DE CARVALHO  
Cargo/Função: (12036) NIVEL SUPERIOR ASSISTENCIAL  
Referência: 000 Carga Horária: 30H  
Un. Adm: (195715) HOSP. REG. DE COLIDER  
A Partir de: 01/03/2021 Até31/03/2021  
Qtde Plantões: 9

Processo N.: 198399/2021  
Nome: (207095/5) ALEXANDRA PIRES CHINAGLIA  
Cargo/Função: (12036) NIVEL SUPERIOR ASSISTENCIAL  
Referência: 000 Carga Horária: 40H  
Un. Adm: (195693) HOSP. REG. DE SORRISO  
A Partir de: 01/03/2021 Até31/03/2021  
Qtde Plantões: 14

Processo N.: 169643/2021  
Nome: (94491/1) ALEXANDRE CORREA DA CRUZ  
Cargo/Função: (4946) PROFIS TEC NIV MEDIO SERV SAUDE SUS  
Referência: D-007 Carga Horária: 40H  
Un. Adm: (195707) HOSP REG DOUTOR ANTONIO CARLOS SOUTO FONTES  
A Partir de: 01/03/2021 Até31/03/2021  
Qtde Plantões: 14

Processo N.: 144262/2021  
Nome: (232773/2) ALEXANDRE DE ALMEIDA SILVA  
Cargo/Função: (12038) NIVEL TECNICO ASSISTENCIAL  
Referência: 000 Carga Horária: 24H  
Un. Adm: (118710) UNID.ESPEC. DE CONTR. MOVIMENTACAO DE PESSOAL  
A Partir de: 01/03/2021 Até31/03/2021  
Qtde Plantões: 8

Processo N.: 198712/2021  
Nome: (300686/1) ALEXANDRE JOSE DE ANDRADE AGUIAR  
Cargo/Função: (12036) NIVEL SUPERIOR ASSISTENCIAL  
Referência: 000 Carga Horária: 30H  
Un. Adm: (195693) HOSP. REG. DE SORRISO  
A Partir de: 01/03/2021 Até31/03/2021  
Qtde Plantões: 10

Processo N.: 338217/2020  
Nome: (300376/1) ALEXANDRE JOSE DE ARAUJO LIMA  
Cargo/Função: (12050) NIVEL FUNDAMENTAL  
Referência: 000 Carga Horária: 40H  
Un. Adm: (195707) HOSP REG DOUTOR ANTONIO CARLOS SOUTO FONTES  
A Partir de: 01/08/2020 Até31/08/2020  
Qtde Plantões: 13

Processo N.: 189876/2021  
Nome: (295140/1) ALEXANDRE VIRGILIO DIAS  
Cargo/Função: (12046) NIVEL FUNDAMENTAL ADMINISTRATIVO  
Referência: 000 Carga Horária: 40H  
Un. Adm: (118710) UNID.ESPEC. DE CONTR. MOVIMENTACAO DE PESSOAL  
A Partir de: 01/04/2021 Até30/04/2021  
Qtde Plantões: 14

Processo N.: 169732/2021  
Nome: (55476/2) ALINE DE ALMEIDA SILVA  
Cargo/Função: (4912) PROFIS TEC NIV SUPERIOR SERV SAUDE SUS  
Referência: D-007 Carga Horária: 40H  
Un. Adm: (195707) HOSP REG DOUTOR ANTONIO CARLOS SOUTO FONTES  
A Partir de: 01/03/2021 Até31/03/2021  
Qtde Plantões: 11

Processo N.: 142874/2021  
Nome: (279620/2) ALINE FERREIRA COELHO DE SOUZA  
Cargo/Função: (12046) NIVEL FUNDAMENTAL ADMINISTRATIVO  
Referência: 000 Carga Horária: 40H  
Un. Adm: (195758) HOSP. ESTADUAL LOUSITE FERREIRA DA SILVA  
A Partir de: 01/03/2021 Até31/03/2021  
Qtde Plantões: 14

Processo N.: 198399/2021  
Nome: (281035/2) ALINE GARCIA ALVARENGA PEREIRA

Cargo/Função: (12036) NIVEL SUPERIOR ASSISTENCIAL  
Referência: 000 Carga Horária: 40H  
Un. Adm: (195693) HOSP. REG. DE SORRISO  
A Partir de: 01/03/2021 Até31/03/2021  
Qtde Plantões: 12

Processo N.: 198399/2021

Nome: (281024/2) ALINE GWOZDZ  
Cargo/Função: (12036) NIVEL SUPERIOR ASSISTENCIAL  
Referência: 000 Carga Horária: 40H  
Un. Adm: (195693) HOSP. REG. DE SORRISO  
A Partir de: 01/03/2021 Até31/03/2021  
Qtde Plantões: 14

Processo N.: 338217/2020

Nome: (282086/2) ALISON BOLOGNONI PAVINE  
Cargo/Função: (12050) NIVEL FUNDAMENTAL  
Referência: 000 Carga Horária: 40H  
Un. Adm: (195707) HOSP REG DOUTOR ANTONIO CARLOS SOUTO FONTES  
A Partir de: 01/08/2020 Até31/08/2020  
Qtde Plantões: 12

Processo N.: 233939/2021

Nome: (288996/3) ALISSON LACERDA BENITES RODRIGUES  
Cargo/Função: (12044) NIVEL MEDIO ADMINISTRATIVO  
Referência: 000 Carga Horária: 40H  
Un. Adm: (118710) UNID.ESPEC. DE CONTR. MOVIMENTACAO DE PESSOAL  
A Partir de: 01/05/2021 Até31/05/2021  
Qtde Plantões: 12

Processo N.: 142874/2021

Nome: (300189/1) ALLYSIA MARIA NASCIMENTO DE SOUZA  
Cargo/Função: (12046) NIVEL FUNDAMENTAL ADMINISTRATIVO  
Referência: 000 Carga Horária: 40H  
Un. Adm: (195758) HOSP. ESTADUAL LOUSITE FERREIRA DA SILVA  
A Partir de: 01/03/2021 Até30/03/2021  
Qtde Plantões: 14

Processo N.: 189515/2021

Nome: (300189/2) ALLYSIA MARIA NASCIMENTO DE SOUZA  
Cargo/Função: (12044) NIVEL MEDIO ADMINISTRATIVO  
Referência: 000 Carga Horária: 40H  
Un. Adm: (195758) HOSP. ESTADUAL LOUSITE FERREIRA DA SILVA  
A Partir de: 01/04/2021 Até30/04/2021  
Qtde Plantões: 14

Processo N.: 160029/2021

Nome: (95326/1) ALMIR ROGERIO DE SOUZA  
Cargo/Função: (4946) PROFIS TEC NIV MEDIO SERV SAUDE SUS  
Referência: D-007 Carga Horária: 40H  
Un. Adm: (195685) HOSP. REG. DE RONDONOPOLIS IRMÂELZA GIOVANELLA  
A Partir de: 01/02/2021 Até28/02/2021  
Qtde Plantões: 14

Processo N.: 216281/2021

Nome: (95326/1) ALMIR ROGERIO DE SOUZA  
Cargo/Função: (4946) PROFIS TEC NIV MEDIO SERV SAUDE SUS  
Referência: D-007 Carga Horária: 40H  
Un. Adm: (195685) HOSP. REG. DE RONDONOPOLIS IRMÂELZA GIOVANELLA  
A Partir de: 01/03/2021 Até31/03/2021  
Qtde Plantões: 13

Processo N.: 211846/2021

Nome: (280767/2) ALMIRO ROCHA DE OLIVEIRA  
Cargo/Função: (12050) NIVEL FUNDAMENTAL  
Referência: 000 Carga Horária: 40H  
Un. Adm: (195707) HOSP REG DOUTOR ANTONIO CARLOS SOUTO FONTES  
A Partir de: 01/04/2020 Até30/04/2020  
Qtde Plantões: 14

Processo N.: 198712/2021

Nome: (287410/2) ALVANI SOUZA CAMARGO  
Cargo/Função: (12036) NIVEL SUPERIOR ASSISTENCIAL  
Referência: 000 Carga Horária: 30H  
Un. Adm: (195693) HOSP. REG. DE SORRISO  
A Partir de: 01/03/2021 Até31/03/2021  
Qtde Plantões: 9

Processo N.: 233939/2021

Nome: (300874/1) ALYSSON DAMASCENO RODRIGUES  
Cargo/Função: (12044) NIVEL MEDIO ADMINISTRATIVO  
Referência: 000 Carga Horária: 40H  
Un. Adm: (118710) UNID.ESPEC. DE CONTR. MOVIMENTACAO DE PESSOAL  
A Partir de: 01/05/2021 Até31/05/2021  
Qtde Plantões: 12

Processo N.: 142874/2021

Nome: (300381/1) AMABILA MARIA DE SOUSA DA SILVA  
Cargo/Função: (12046) NIVEL FUNDAMENTAL ADMINISTRATIVO  
Referência: 000 Carga Horária: 40H  
Un. Adm: (195758) HOSP. ESTADUAL LOUSITE FERREIRA DA SILVA  
A Partir de: 01/03/2021 Até30/03/2021  
Qtde Plantões: 14

Processo N.: 189515/2021

Nome: (300381/2) AMABILA MARIA DE SOUSA DA SILVA  
Cargo/Função: (12044) NIVEL MEDIO ADMINISTRATIVO  
Referência: 000 Carga Horária: 40H  
Un. Adm: (195758) HOSP. ESTADUAL LOUSITE FERREIRA DA SILVA  
A Partir de: 01/04/2021 Até30/04/2021  
Qtde Plantões: 14

Processo N.: 168087/2021

Nome: (280486/3) AMANDA LORRAYNE VIEIRA DE AGUIAR  
Cargo/Função: (12036) NIVEL SUPERIOR ASSISTENCIAL  
Referência: 000 Carga Horária: 40H

Un. Adm: (195707) HOSP REG DOUTOR ANTONIO CARLOS SOUTO FONTES  
A Partir de: 17/03/2021 Até31/03/2021  
Qtde Plantões: 4

Processo N.: 190958/2021

Nome: (281065/2) ANA APARECIDA BRAGA  
Cargo/Função: (12038) NIVEL TECNICO ASSISTENCIAL  
Referência: 000 Carga Horária: 40H  
Un. Adm: (195693) HOSP. REG. DE SORRISO  
A Partir de: 01/03/2021 Até31/03/2021  
Qtde Plantões: 11

Processo N.: 168032/2021

Nome: (300267/2) ANA BEATRIZ PASSOS DE MEIRELES  
Cargo/Função: (12036) NIVEL SUPERIOR ASSISTENCIAL  
Referência: 000 Carga Horária: 30H  
Un. Adm: (195707) HOSP REG DOUTOR ANTONIO CARLOS SOUTO FONTES  
A Partir de: 01/03/2021 Até31/03/2021  
Qtde Plantões: 10

Processo N.: 233939/2021

Nome: (302718/1) ANA CAROLINA BUENO  
Cargo/Função: (12044) NIVEL MEDIO ADMINISTRATIVO  
Referência: 000 Carga Horária: 40H  
Un. Adm: (118710) UNID.ESPEC. DE CONTR. MOVIMENTACAO DE PESSOAL  
A Partir de: 01/05/2021 Até31/05/2021  
Qtde Plantões: 13

Processo N.: 338217/2020

Nome: (282083/2) ANA FLAVIA DE OLIVEIRA  
Cargo/Função: (12050) NIVEL FUNDAMENTAL  
Referência: 000 Carga Horária: 40H  
Un. Adm: (195707) HOSP REG DOUTOR ANTONIO CARLOS SOUTO FONTES  
A Partir de: 01/08/2020 Até31/08/2020  
Qtde Plantões: 5

Processo N.: 142881/2021

Nome: (300162/1) ANA KAROLINE MORAIS DOS SANTOS  
Cargo/Função: (12036) NIVEL SUPERIOR ASSISTENCIAL  
Referência: 000 Carga Horária: 40H  
Un. Adm: (195758) HOSP. ESTADUAL LOUSITE FERREIRA DA SILVA  
A Partir de: 01/03/2021 Até31/03/2021  
Qtde Plantões: 14

Processo N.: 187359/2021

Nome: (304537/1) ANA MARIA DE PINHO CAMPOS  
Cargo/Função: (12038) NIVEL TECNICO ASSISTENCIAL  
Referência: 000 Carga Horária: 40H  
Un. Adm: (136620) GER. DE ANALISES DE VIGILANCIA EPIDEMIOLOGICA  
A Partir de: 27/03/2021 Até31/03/2021  
Qtde Plantões: 2

Processo N.: 338217/2020

Nome: (280764/2) ANA MARIA PEDROSO DA SILVA  
Cargo/Função: (12050) NIVEL FUNDAMENTAL  
Referência: 000 Carga Horária: 40H  
Un. Adm: (195707) HOSP REG DOUTOR ANTONIO CARLOS SOUTO FONTES  
A Partir de: 01/08/2020 Até31/08/2020  
Qtde Plantões: 13

Processo N.: 160110/2021

Nome: (56417/2) ANA MORAIS SANTANA CORREA  
Cargo/Função: (4912) PROFIS TEC NIV SUPERIOR SERV SAUDE SUS  
Referência: D-008 Carga Horária: 40H  
Un. Adm: (195685) HOSP. REG. DE RONDONOPOLIS IRMÂELZA GIOVANELLA  
A Partir de: 01/02/2021 Até28/02/2021  
Qtde Plantões: 13

Processo N.: 198712/2021

Nome: (296595/1) ANA PAULA DE ALMEIDA  
Cargo/Função: (12036) NIVEL SUPERIOR ASSISTENCIAL  
Referência: 000 Carga Horária: 30H  
Un. Adm: (195693) HOSP. REG. DE SORRISO  
A Partir de: 01/03/2021 Até31/03/2021  
Qtde Plantões: 8

Processo N.: 233935/2021

Nome: (300889/1) ANA PAULA RIBEIRO BARBOSA  
Cargo/Função: (12044) NIVEL MEDIO ADMINISTRATIVO  
Referência: 000 Carga Horária: 40H  
Un. Adm: (118710) UNID.ESPEC. DE CONTR. MOVIMENTACAO DE PESSOAL  
A Partir de: 01/05/2021 Até31/05/2021  
Qtde Plantões: 14

Processo N.: 142633/2021

Nome: (282993/2) ANA ROSA CAMPOS SOUZA SILVA  
Cargo/Função: (12044) NIVEL MEDIO ADMINISTRATIVO  
Referência: 000 Carga Horária: 40H  
Un. Adm: (195758) HOSP. ESTADUAL LOUSITE FERREIRA DA SILVA  
A Partir de: 01/03/2021 Até31/03/2021  
Qtde Plantões: 13

Processo N.: 189515/2021

Nome: (282993/2) ANA ROSA CAMPOS SOUZA SILVA  
Cargo/Função: (12044) NIVEL MEDIO ADMINISTRATIVO  
Referência: 000 Carga Horária: 40H  
Un. Adm: (195758) HOSP. ESTADUAL LOUSITE FERREIRA DA SILVA  
A Partir de: 01/04/2021 Até30/04/2021  
Qtde Plantões: 12

Processo N.: 142633/2021

Nome: (279732/3) ANDERSON BOTELHO  
Cargo/Função: (12044) NIVEL MEDIO ADMINISTRATIVO  
Referência: 000 Carga Horária: 40H  
Un. Adm: (195758) HOSP. ESTADUAL LOUSITE FERREIRA DA SILVA  
A Partir de: 01/03/2021 Até31/03/2021



Qtde Plantões: 11

Processo N.: 189515/2021

Nome: (279732/3) ANDERSON BOTELHO  
 Cargo/Função: (12044) NIVEL MEDIO ADMINISTRATIVO  
 Referência: 000 Carga Horária: 40H  
 Un. Adm: (195758) HOSP. ESTADUAL LOUSITE FERREIRA DA SILVA  
 A Partir de: 01/04/2021 Até30/04/2021  
 Qtde Plantões: 14

Processo N.: 198677/2021

Nome: (281791/2) ANDERSON DANIEL DA SILVA MORAES  
 Cargo/Função: (12046) NIVEL FUNDAMENTAL ADMINISTRATIVO  
 Referência: 000 Carga Horária: 40H  
 Un. Adm: (195693) HOSP. REG. DE SORRISO  
 A Partir de: 01/03/2021 Até31/03/2021  
 Qtde Plantões: 13

Processo N.: 145726/2021

Nome: (294947/1) ANDERSON DE ALMEIDA ESPIRITO SANTO  
 Cargo/Função: (12038) NIVEL TECNICO ASSISTENCIAL  
 Referência: 000 Carga Horária: 40H  
 Un. Adm: (195758) HOSP. ESTADUAL LOUSITE FERREIRA DA SILVA  
 A Partir de: 01/03/2021 Até31/03/2021  
 Qtde Plantões: 14

Processo N.: 193224/2021

Nome: (294947/1) ANDERSON DE ALMEIDA ESPIRITO SANTO  
 Cargo/Função: (12038) NIVEL TECNICO ASSISTENCIAL  
 Referência: 000 Carga Horária: 40H  
 Un. Adm: (195758) HOSP. ESTADUAL LOUSITE FERREIRA DA SILVA  
 A Partir de: 01/04/2021 Até30/04/2021  
 Qtde Plantões: 14

Processo N.: 189864/2021

Nome: (304142/1) ANDERSON DE SOUZA TAVARES  
 Cargo/Função: (12050) NIVEL FUNDAMENTAL  
 Referência: 000 Carga Horária: 40H  
 Un. Adm: (118710) UNID.ESPEC. DE CONTR. MOVIMENTACAO DE PESSOAL  
 A Partir de: 01/04/2021 Até30/04/2021  
 Qtde Plantões: 14

Processo N.: 203065/2021

Nome: (86194/1) ANDERSON FABIO CHENET  
 Cargo/Função: (4946) PROFIS TEC NIV MEDIO SERV SAUDE SUS  
 Referência: D-007 Carga Horária: 40H  
 Un. Adm: (195693) HOSP. REG. DE SORRISO  
 A Partir de: 01/03/2021 Até31/03/2021  
 Qtde Plantões: 4

Processo N.: 142612/2021

Nome: (299727/1) ANDERSON GONCALVES MACEDO  
 Cargo/Função: (12054) CONDUTOR DE AMBULANCIA  
 Referência: 000 Carga Horária: 40H  
 Un. Adm: (195758) HOSP. ESTADUAL LOUSITE FERREIRA DA SILVA  
 A Partir de: 01/03/2021 Até31/03/2021  
 Qtde Plantões: 14

Processo N.: 198677/2021

Nome: (232780/2) ANDERSON RAMOS DE OLIVEIRA  
 Cargo/Função: (12046) NIVEL FUNDAMENTAL ADMINISTRATIVO  
 Referência: 000 Carga Horária: 40H  
 Un. Adm: (195693) HOSP. REG. DE SORRISO  
 A Partir de: 01/03/2021 Até31/03/2021  
 Qtde Plantões: 14

Processo N.: 338217/2020

Nome: (280762/2) ANDERSON ROCHA CAMPOS  
 Cargo/Função: (12050) NIVEL FUNDAMENTAL  
 Referência: 000 Carga Horária: 40H  
 Un. Adm: (195707) HOSP REG DOUTOR ANTONIO CARLOS SOUTO FONTES  
 A Partir de: 01/08/2020 Até31/08/2020  
 Qtde Plantões: 13

Processo N.: 338217/2020

Nome: (282230/2) ANDERSON SANTANA DELUQUE GASPARD  
 Cargo/Função: (12050) NIVEL FUNDAMENTAL  
 Referência: 000 Carga Horária: 40H  
 Un. Adm: (195707) HOSP REG DOUTOR ANTONIO CARLOS SOUTO FONTES  
 A Partir de: 01/08/2020 Até31/08/2020  
 Qtde Plantões: 11

Processo N.: 233939/2021

Nome: (281845/3) ANDRE ALEXANDRE FERREIRA MOLINA  
 Cargo/Função: (12044) NIVEL MEDIO ADMINISTRATIVO  
 Referência: 000 Carga Horária: 40H  
 Un. Adm: (118710) UNID.ESPEC. DE CONTR. MOVIMENTACAO DE PESSOAL  
 A Partir de: 01/05/2021 Até31/05/2021  
 Qtde Plantões: 12

Processo N.: 233931/2021

Nome: (300692/1) ANDRE LUIZ DEVAUX DE LARA  
 Cargo/Função: (12044) NIVEL MEDIO ADMINISTRATIVO  
 Referência: 000 Carga Horária: 40H  
 Un. Adm: (118710) UNID.ESPEC. DE CONTR. MOVIMENTACAO DE PESSOAL  
 A Partir de: 01/05/2021 Até31/05/2021  
 Qtde Plantões: 14

Processo N.: 233939/2021

Nome: (300832/1) ANDRE LUIZ NATALINO  
 Cargo/Função: (12044) NIVEL MEDIO ADMINISTRATIVO  
 Referência: 000 Carga Horária: 40H  
 Un. Adm: (118710) UNID.ESPEC. DE CONTR. MOVIMENTACAO DE PESSOAL  
 A Partir de: 01/05/2021 Até31/05/2021  
 Qtde Plantões: 13

Processo N.: 211885/2021

Nome: (280819/4) ANDREA BATISTA DE ANDRADE SAO BERNARDO  
 Cargo/Função: (12036) NIVEL SUPERIOR ASSISTENCIAL  
 Referência: 000 Carga Horária: 40H  
 Un. Adm: (195707) HOSP REG DOUTOR ANTONIO CARLOS SOUTO FONTES  
 A Partir de: 01/04/2020 Até30/04/2020  
 Qtde Plantões: 13

Processo N.: 190958/2021

Nome: (285674/2) ANDREIA APARECIDA SOARES DA SILVA  
 Cargo/Função: (12038) NIVEL TECNICO ASSISTENCIAL  
 Referência: 000 Carga Horária: 40H  
 Un. Adm: (195693) HOSP. REG. DE SORRISO  
 A Partir de: 01/03/2021 Até31/03/2021  
 Qtde Plantões: 12

Processo N.: 145726/2021

Nome: (282137/2) ANDREIA GONCALVES DA COSTA  
 Cargo/Função: (12038) NIVEL TECNICO ASSISTENCIAL  
 Referência: 000 Carga Horária: 40H  
 Un. Adm: (195758) HOSP. ESTADUAL LOUSITE FERREIRA DA SILVA  
 A Partir de: 01/03/2021 Até31/03/2021  
 Qtde Plantões: 9

Processo N.: 193224/2021

Nome: (282137/2) ANDREIA GONCALVES DA COSTA  
 Cargo/Função: (12038) NIVEL TECNICO ASSISTENCIAL  
 Referência: 000 Carga Horária: 40H  
 Un. Adm: (195758) HOSP. ESTADUAL LOUSITE FERREIRA DA SILVA  
 A Partir de: 01/04/2021 Até30/04/2021  
 Qtde Plantões: 10

Processo N.: 198399/2021

Nome: (298944/1) ANGELA MARIA BROSKI  
 Cargo/Função: (12036) NIVEL SUPERIOR ASSISTENCIAL  
 Referência: 000 Carga Horária: 40H  
 Un. Adm: (195693) HOSP. REG. DE SORRISO  
 A Partir de: 01/03/2021 Até31/03/2021  
 Qtde Plantões: 12

Processo N.: 142897/2021

Nome: (296147/1) ANGELA MARIA DUARTE DO CARMO  
 Cargo/Função: (12036) NIVEL SUPERIOR ASSISTENCIAL  
 Referência: 000 Carga Horária: 40H  
 Un. Adm: (195758) HOSP. ESTADUAL LOUSITE FERREIRA DA SILVA  
 A Partir de: 01/03/2021 Até31/03/2021  
 Qtde Plantões: 14

Processo N.: 189548/2021

Nome: (296147/1) ANGELA MARIA DUARTE DO CARMO  
 Cargo/Função: (12036) NIVEL SUPERIOR ASSISTENCIAL  
 Referência: 000 Carga Horária: 40H  
 Un. Adm: (195758) HOSP. ESTADUAL LOUSITE FERREIRA DA SILVA  
 A Partir de: 16/04/2021 Até30/04/2021  
 Qtde Plantões: 7

Processo N.: 169643/2021

Nome: (64521/2) ANGELA MARIA FERREIRA MORAES PINHEIRO  
 Cargo/Função: (4946) PROFIS TEC NIV MEDIO SERV SAUDE SUS  
 Referência: D-007 Carga Horária: 40H  
 Un. Adm: (195707) HOSP REG DOUTOR ANTONIO CARLOS SOUTO FONTES  
 A Partir de: 01/03/2021 Até31/03/2021  
 Qtde Plantões: 14

Processo N.: 145726/2021

Nome: (282991/2) ANGELA MARIA ZORZI  
 Cargo/Função: (12038) NIVEL TECNICO ASSISTENCIAL  
 Referência: 000 Carga Horária: 40H  
 Un. Adm: (195758) HOSP. ESTADUAL LOUSITE FERREIRA DA SILVA  
 A Partir de: 01/03/2021 Até31/03/2021  
 Qtde Plantões: 5

Processo N.: 193224/2021

Nome: (282991/2) ANGELA MARIA ZORZI  
 Cargo/Função: (12038) NIVEL TECNICO ASSISTENCIAL  
 Referência: 000 Carga Horária: 40H  
 Un. Adm: (195758) HOSP. ESTADUAL LOUSITE FERREIRA DA SILVA  
 A Partir de: 01/04/2021 Até30/04/2021  
 Qtde Plantões: 11

Processo N.: 168087/2021

Nome: (280502/2) ANGELICA VILLERA SILVEIRA RUZA  
 Cargo/Função: (12036) NIVEL SUPERIOR ASSISTENCIAL  
 Referência: 000 Carga Horária: 40H  
 Un. Adm: (195707) HOSP REG DOUTOR ANTONIO CARLOS SOUTO FONTES  
 A Partir de: 01/03/2021 Até31/03/2021  
 Qtde Plantões: 11

Processo N.: 199011/2021

Nome: (280712/2) ANILDA SANTANA DA SILVA MINEIRO  
 Cargo/Função: (12038) NIVEL TECNICO ASSISTENCIAL  
 Referência: 000 Carga Horária: 40H  
 Un. Adm: (195707) HOSP REG DOUTOR ANTONIO CARLOS SOUTO FONTES  
 A Partir de: 01/10/2019 Até31/10/2019  
 Qtde Plantões: 14

Processo N.: 210180/2021

Nome: (280712/2) ANILDA SANTANA DA SILVA MINEIRO  
 Cargo/Função: (12038) NIVEL TECNICO ASSISTENCIAL  
 Referência: 000 Carga Horária: 40H  
 Un. Adm: (195707) HOSP REG DOUTOR ANTONIO CARLOS SOUTO FONTES  
 A Partir de: 01/12/2019 Até31/12/2019  
 Qtde Plantões: 14

Processo N.: 190958/2021

Nome: (201203/3) ANITA MENDES DE MELO CORREIA

Cargo/Função: (12038) NIVEL TECNICO ASSISTENCIAL  
 Referência: 000 Carga Horária: 40H  
 Un. Adm: (195693) HOSP. REG. DE SORRISO  
 A Partir de: 01/03/2021 Até31/03/2021  
 Qtde Plantões: 11

Processo N.: 200589/2021

Nome: (280989/2) ANTONIA ALVES DOS SANTOS SILVA  
 Cargo/Função: (12050) NIVEL FUNDAMENTAL  
 Referência: 000 Carga Horária: 40H  
 Un. Adm: (195693) HOSP. REG. DE SORRISO  
 A Partir de: 01/03/2021 Até31/03/2021  
 Qtde Plantões: 3

Processo N.: 210918/2021

Nome: (76341/2) ANTONIA AUDECI SOUZA OLIVEIRA  
 Cargo/Função: (4912) PROFIS TEC NIV SUPERIOR SERV SAUDE SUS  
 Referência: D-006 Carga Horária: 30H  
 Un. Adm: (197076) COORD. ART. REG. DE URG. EMERG. DE LEITOS HOSPITALARES  
 A Partir de: 01/04/2021 Até30/04/2021  
 Qtde Plantões: 10

Processo N.: 169643/2021

Nome: (94488/1) ANTONIA CESARIA ALMEIDA NERIS DE ASSUNCAO  
 Cargo/Função: (4946) PROFIS TEC NIV MEDIO SERV SAUDE SUS  
 Referência: D-007 Carga Horária: 40H  
 Un. Adm: (195707) HOSP REG DOUTOR ANTONIO CARLOS SOUTO FONTES  
 A Partir de: 01/03/2021 Até31/03/2021  
 Qtde Plantões: 14

Processo N.: 195404/2021

Nome: (94488/1) ANTONIA CESARIA ALMEIDA NERIS DE ASSUNCAO  
 Cargo/Função: (4946) PROFIS TEC NIV MEDIO SERV SAUDE SUS  
 Referência: D-007 Carga Horária: 40H  
 Un. Adm: (195707) HOSP REG DOUTOR ANTONIO CARLOS SOUTO FONTES  
 A Partir de: 01/12/2020 Até31/12/2020  
 Qtde Plantões: 12

Processo N.: 169732/2021

Nome: (94059/1) ANTONIA MARIA ROSA  
 Cargo/Função: (4912) PROFIS TEC NIV SUPERIOR SERV SAUDE SUS  
 Referência: D-007 Carga Horária: 40H  
 Un. Adm: (198510) COORD. DE CLINICA MEDICA E PEDIATRICA  
 A Partir de: 01/03/2021 Até31/03/2021  
 Qtde Plantões: 14

Processo N.: 338217/2020

Nome: (210367/3) ANTONIA MOURA SILVA  
 Cargo/Função: (12050) NIVEL FUNDAMENTAL  
 Referência: 000 Carga Horária: 40H  
 Un. Adm: (195707) HOSP REG DOUTOR ANTONIO CARLOS SOUTO FONTES  
 A Partir de: 01/08/2020 Até31/08/2020  
 Qtde Plantões: 11

Processo N.: 233931/2021

Nome: (300701/1) ANTONIO FAUSTINO MARQUES JUNIOR  
 Cargo/Função: (12044) NIVEL MEDIO ADMINISTRATIVO  
 Referência: 000 Carga Horária: 40H  
 Un. Adm: (118710) UNID. ESPEC. DE CONTR. MOVIMENTACAO DE PESSOAL  
 A Partir de: 01/05/2021 Até31/05/2021  
 Qtde Plantões: 12

Processo N.: 338217/2020

Nome: (300373/1) ANTONIO MARCOS HUMBERTO DA SILVA  
 Cargo/Função: (12050) NIVEL FUNDAMENTAL  
 Referência: 000 Carga Horária: 40H  
 Un. Adm: (195707) HOSP REG DOUTOR ANTONIO CARLOS SOUTO FONTES  
 A Partir de: 01/08/2020 Até31/08/2020  
 Qtde Plantões: 13

Processo N.: 190958/2021

Nome: (281071/2) APARECIDA BORGES DA SILVA  
 Cargo/Função: (12038) NIVEL TECNICO ASSISTENCIAL  
 Referência: 000 Carga Horária: 40H  
 Un. Adm: (195693) HOSP. REG. DE SORRISO  
 A Partir de: 04/03/2021 Até31/03/2021  
 Qtde Plantões: 13

Processo N.: 109649/2021

Nome: (282177/2) APARECIDA DE FATIMA DELUQUI  
 Cargo/Função: (12046) NIVEL FUNDAMENTAL ADMINISTRATIVO  
 Referência: 000 Carga Horária: 40H  
 Un. Adm: (195707) HOSP REG DOUTOR ANTONIO CARLOS SOUTO FONTES  
 A Partir de: 01/02/2021 Até28/02/2021  
 Qtde Plantões: 13

Processo N.: 206014/2021

Nome: (93226/1) ARACY ASSUNCAO E SILVA  
 Cargo/Função: (4912) PROFIS TEC NIV SUPERIOR SERV SAUDE SUS  
 Referência: D-007 Carga Horária: 40H  
 Un. Adm: (197246) COORD. DE APOIO TECNICO DO CIAPS  
 A Partir de: 01/04/2021 Até30/04/2021  
 Qtde Plantões: 12

Processo N.: 174514/2021

Nome: (299187/1) ARGENTINA FRANCA BUARQUE MACHADO  
 Cargo/Função: (12036) NIVEL SUPERIOR ASSISTENCIAL  
 Referência: 000 Carga Horária: 30H  
 Un. Adm: (195715) HOSP. REG. DE COLIDER  
 A Partir de: 01/03/2021 Até31/03/2021  
 Qtde Plantões: 9

Processo N.: 190958/2021

Nome: (296777/1) ARIELSON SANTOS PEREIRA  
 Cargo/Função: (12038) NIVEL TECNICO ASSISTENCIAL

Referência: 000 Carga Horária: 40H  
 Un. Adm: (195693) HOSP. REG. DE SORRISO  
 A Partir de: 01/03/2021 Até31/03/2021  
 Qtde Plantões: 13

Processo N.: 160029/2021

Nome: (70276/17) ARLINDO MORAES DELGADO  
 Cargo/Função: (4946) PROFIS TEC NIV MEDIO SERV SAUDE SUS  
 Referência: D-006 Carga Horária: 40H  
 Un. Adm: (195685) HOSP. REG. DE RONDONOPOLIS IRMÃELZA GIOVANELLA  
 A Partir de: 01/02/2021 Até28/02/2021  
 Qtde Plantões: 14

Processo N.: 216281/2021

Nome: (70276/17) ARLINDO MORAES DELGADO  
 Cargo/Função: (4946) PROFIS TEC NIV MEDIO SERV SAUDE SUS  
 Referência: D-006 Carga Horária: 40H  
 Un. Adm: (195685) HOSP. REG. DE RONDONOPOLIS IRMÃELZA GIOVANELLA  
 A Partir de: 01/03/2021 Até31/03/2021  
 Qtde Plantões: 13

Processo N.: 198712/2021

Nome: (296785/1) BARBARA RACHEL DI DOMENICO  
 Cargo/Função: (12036) NIVEL SUPERIOR ASSISTENCIAL  
 Referência: 000 Carga Horária: 30H  
 Un. Adm: (195693) HOSP. REG. DE SORRISO  
 A Partir de: 01/03/2021 Até31/03/2021  
 Qtde Plantões: 9

Processo N.: 233939/2021

Nome: (302715/1) BEATRIZ AGUIAR CAMILO  
 Cargo/Função: (12044) NIVEL MEDIO ADMINISTRATIVO  
 Referência: 000 Carga Horária: 40H  
 Un. Adm: (118710) UNID. ESPEC. DE CONTR. MOVIMENTACAO DE PESSOAL  
 A Partir de: 01/05/2021 Até31/05/2021  
 Qtde Plantões: 11

Processo N.: 142874/2021

Nome: (282253/2) BENEDITO ROMAO DA SILVA  
 Cargo/Função: (12046) NIVEL FUNDAMENTAL ADMINISTRATIVO  
 Referência: 000 Carga Horária: 40H  
 Un. Adm: (195758) HOSP. ESTADUAL LOUSITE FERREIRA DA SILVA  
 A Partir de: 31/03/2021 Até31/03/2021  
 Qtde Plantões: 1

Processo N.: 190958/2021

Nome: (299809/2) BENILMA DE SOUSA DOS SANTOS  
 Cargo/Função: (12038) NIVEL TECNICO ASSISTENCIAL  
 Referência: 000 Carga Horária: 40H  
 Un. Adm: (195693) HOSP. REG. DE SORRISO  
 A Partir de: 01/03/2021 Até31/03/2021  
 Qtde Plantões: 11

Processo N.: 169672/2021

Nome: (74965/3) BENTA APARECIDA DOS SANTOS  
 Cargo/Função: (4946) PROFIS TEC NIV MEDIO SERV SAUDE SUS  
 Referência: D-007 Carga Horária: 40H  
 Un. Adm: (195707) HOSP REG DOUTOR ANTONIO CARLOS SOUTO FONTES  
 A Partir de: 01/03/2021 Até31/03/2021  
 Qtde Plantões: 13

Processo N.: 174520/2021

Nome: (280237/2) BEPDJORE METUKTIRE  
 Cargo/Função: (12044) NIVEL MEDIO ADMINISTRATIVO  
 Referência: 000 Carga Horária: 40H  
 Un. Adm: (195715) HOSP. REG. DE COLIDER  
 A Partir de: 01/03/2021 Até31/03/2021  
 Qtde Plantões: 14

Processo N.: 338217/2020

Nome: (300372/1) BRENNER ANTONIO SILVA CAMPOS  
 Cargo/Função: (12050) NIVEL FUNDAMENTAL  
 Referência: 000 Carga Horária: 40H  
 Un. Adm: (195707) HOSP REG DOUTOR ANTONIO CARLOS SOUTO FONTES  
 A Partir de: 01/08/2020 Até31/08/2020  
 Qtde Plantões: 14

Processo N.: 174511/2021

Nome: (281326/2) BRUNA FERNANDA ALIBERTI  
 Cargo/Função: (12038) NIVEL TECNICO ASSISTENCIAL  
 Referência: 000 Carga Horária: 24H  
 Un. Adm: (195715) HOSP. REG. DE COLIDER  
 A Partir de: 01/03/2021 Até31/03/2021  
 Qtde Plantões: 8

Processo N.: 142881/2021

Nome: (300166/1) BRUNA KLEIN GUIMARAES DE SOUZA  
 Cargo/Função: (12036) NIVEL SUPERIOR ASSISTENCIAL  
 Referência: 000 Carga Horária: 40H  
 Un. Adm: (195758) HOSP. ESTADUAL LOUSITE FERREIRA DA SILVA  
 A Partir de: 01/03/2021 Até31/03/2021  
 Qtde Plantões: 14

Processo N.: 233935/2021

Nome: (300983/1) BRUNA MATOS CORREA DA COSTA  
 Cargo/Função: (12044) NIVEL MEDIO ADMINISTRATIVO  
 Referência: 000 Carga Horária: 40H  
 Un. Adm: (118710) UNID. ESPEC. DE CONTR. MOVIMENTACAO DE PESSOAL  
 A Partir de: 01/05/2021 Até31/05/2021  
 Qtde Plantões: 12

Processo N.: 201658/2021

Nome: (296796/1) BRUNO BINSFELD  
 Cargo/Função: (12044) NIVEL MEDIO ADMINISTRATIVO  
 Referência: 000 Carga Horária: 40H  
 Un. Adm: (195693) HOSP. REG. DE SORRISO

A Partir de: 01/03/2021 Até31/03/2021  
Qtde Plantões: 3

Processo N.: 198399/2021  
Nome: (296713/1) CAMILA DOS SANTOS BACHINSKI  
Cargo/Função: (12036) NIVEL SUPERIOR ASSISTENCIAL  
Referência: 000 Carga Horária: 40H  
Un. Adm: (195693) HOSP. REG. DE SORRISO  
A Partir de: 01/03/2021 Até31/03/2021  
Qtde Plantões: 14

Processo N.: 168092/2021  
Nome: (297119/1) CAMILA KAZUE FUJIMOTO  
Cargo/Função: (12036) NIVEL SUPERIOR ASSISTENCIAL  
Referência: 000 Carga Horária: 40H  
Un. Adm: (195707) HOSP REG DOUTOR ANTONIO CARLOS SOUTO FONTES  
A Partir de: 01/03/2021 Até31/03/2021  
Qtde Plantões: 13

Processo N.: 164831/2021  
Nome: (297100/1) CARLA BARRROS SILVA  
Cargo/Função: (12036) NIVEL SUPERIOR ASSISTENCIAL  
Referência: 000 Carga Horária: 40H  
Un. Adm: (195707) HOSP REG DOUTOR ANTONIO CARLOS SOUTO FONTES  
A Partir de: 01/03/2021 Até31/03/2021  
Qtde Plantões: 13

Processo N.: 190958/2021  
Nome: (281069/2) CARLA CONCEICAO LOPES DA PAIVA  
Cargo/Função: (12038) NIVEL TECNICO ASSISTENCIAL  
Referência: 000 Carga Horária: 40H  
Un. Adm: (195693) HOSP. REG. DE SORRISO  
A Partir de: 03/03/2021 Até31/03/2021  
Qtde Plantões: 14

Processo N.: 338217/2020  
Nome: (280761/2) CARLA VERONICA RODRIGUES  
Cargo/Função: (12050) NIVEL FUNDAMENTAL  
Referência: 000 Carga Horária: 40H  
Un. Adm: (195707) HOSP REG DOUTOR ANTONIO CARLOS SOUTO FONTES  
A Partir de: 01/08/2020 Até31/08/2020  
Qtde Plantões: 13

Processo N.: 171346/2021  
Nome: (103664/2) CARLENI APARECIDA DE SOUSA  
Cargo/Função: (4946) PROFIS TEC NIV MEDIO SERV SAUDE SUS  
Referência: D-006 Carga Horária: 40H  
Un. Adm: (195685) HOSP. REG. DE RONDONOPOLIS IRMÂELZA GIOVANELLA  
A Partir de: 03/02/2021 Até28/02/2021  
Qtde Plantões: 14

Processo N.: 198712/2021  
Nome: (296695/1) CARLOS EDUARDO PEREIRA KLAUCK  
Cargo/Função: (12036) NIVEL SUPERIOR ASSISTENCIAL  
Referência: 000 Carga Horária: 30H  
Un. Adm: (195693) HOSP. REG. DE SORRISO  
A Partir de: 01/03/2021 Até31/03/2021  
Qtde Plantões: 9

Processo N.: 338217/2020  
Nome: (282291/2) CARLOS SANTANA RODRIGUES  
Cargo/Função: (12050) NIVEL FUNDAMENTAL  
Referência: 000 Carga Horária: 40H  
Un. Adm: (195707) HOSP REG DOUTOR ANTONIO CARLOS SOUTO FONTES  
A Partir de: 01/08/2020 Até31/08/2020  
Qtde Plantões: 13

Processo N.: 168104/2021  
Nome: (300472/1) CARLOS WENDEL PEREIRA TELES  
Cargo/Função: (12046) NIVEL FUNDAMENTAL ADMINISTRATIVO  
Referência: 000 Carga Horária: 40H  
Un. Adm: (195707) HOSP REG DOUTOR ANTONIO CARLOS SOUTO FONTES  
A Partir de: 01/03/2021 Até31/03/2021  
Qtde Plantões: 14

Processo N.: 198712/2021  
Nome: (282215/2) CAROLINE VENDRAMIN  
Cargo/Função: (12036) NIVEL SUPERIOR ASSISTENCIAL  
Referência: 000 Carga Horária: 30H  
Un. Adm: (195693) HOSP. REG. DE SORRISO  
A Partir de: 01/03/2021 Até31/03/2021  
Qtde Plantões: 6

Processo N.: 169732/2021  
Nome: (101707/1) CASSANDRA ELIZA COSTA DO NASCIMENTO  
Cargo/Função: (4912) PROFIS TEC NIV SUPERIOR SERV SAUDE SUS  
Referência: D-007 Carga Horária: 40H  
Un. Adm: (195707) HOSP REG DOUTOR ANTONIO CARLOS SOUTO FONTES  
A Partir de: 01/03/2021 Até31/03/2021  
Qtde Plantões: 14

Processo N.: 109649/2021  
Nome: (282157/2) CASSIA MATOS SOBRINHO BRANDALIZE  
Cargo/Função: (12044) NIVEL MEDIO ADMINISTRATIVO  
Referência: 000 Carga Horária: 40H  
Un. Adm: (195707) HOSP REG DOUTOR ANTONIO CARLOS SOUTO FONTES  
A Partir de: 01/02/2021 Até28/02/2021  
Qtde Plantões: 11

Processo N.: 198677/2021  
Nome: (280998/2) CASSIANO SANDRO ZORTEA  
Cargo/Função: (12046) NIVEL FUNDAMENTAL ADMINISTRATIVO  
Referência: 000 Carga Horária: 40H  
Un. Adm: (195693) HOSP. REG. DE SORRISO  
A Partir de: 01/03/2021 Até31/03/2021  
Qtde Plantões: 14

Processo N.: 142900/2021  
Nome: (100022/1) CATARINA LUCIA DE MAGALHAES MEDEIROS  
Cargo/Função: (4946) PROFIS TEC NIV MEDIO SERV SAUDE SUS  
Referência: D-007 Carga Horária: 30H  
Un. Adm: (195758) HOSP. ESTADUAL LOUSITE FERREIRA DA SILVA  
A Partir de: 01/03/2021 Até31/03/2021  
Qtde Plantões: 10

Processo N.: 210918/2021  
Nome: (93197/2) CEILA MARIA ZAGHI MAIA  
Cargo/Função: (4912) PROFIS TEC NIV SUPERIOR SERV SAUDE SUS  
Referência: D-007 Carga Horária: 30H  
Un. Adm: (197076) COORD.ART. REG.DE URG.EMERG.DE LEITOS HOSPITALARES  
A Partir de: 01/04/2021 Até15/04/2021  
Qtde Plantões: 5

Processo N.: 169660/2021  
Nome: (86011/3) CELIA CRISTINA DE CAMPOS S DE CARVALHO  
Cargo/Função: (4946) PROFIS TEC NIV MEDIO SERV SAUDE SUS  
Referência: D-007 Carga Horária: 40H  
Un. Adm: (195707) HOSP REG DOUTOR ANTONIO CARLOS SOUTO FONTES  
A Partir de: 01/03/2021 Até31/03/2021  
Qtde Plantões: 12

Processo N.: 203624/2021  
Nome: (38987/4) CELMA MARIA DE MORAES RECH  
Cargo/Função: (4912) PROFIS TEC NIV SUPERIOR SERV SAUDE SUS  
Referência: D-009 Carga Horária: 40H  
Un. Adm: (195693) HOSP. REG. DE SORRISO  
A Partir de: 03/03/2021 Até31/03/2021  
Qtde Plantões: 2

Processo N.: 221403/2021  
Nome: (96905/1) CELSO ANTONIO SILVA SANTOS  
Cargo/Função: (4946) PROFIS TEC NIV MEDIO SERV SAUDE SUS  
Referência: D-007 Carga Horária: 40H  
Un. Adm: (196703) COORD. DE TRANSPORTES  
A Partir de: 01/04/2021 Até30/04/2021  
Qtde Plantões: 2

Processo N.: 338217/2020  
Nome: (280760/2) CELYMARA DA SILVA RODRIGUES  
Cargo/Função: (12050) NIVEL FUNDAMENTAL  
Referência: 000 Carga Horária: 40H  
Un. Adm: (195707) HOSP REG DOUTOR ANTONIO CARLOS SOUTO FONTES  
A Partir de: 01/08/2020 Até31/08/2020  
Qtde Plantões: 13

Processo N.: 142923/2021  
Nome: (281590/2) CHARLES CONCEICAO DE SOUZA  
Cargo/Função: (12036) NIVEL SUPERIOR ASSISTENCIAL  
Referência: 000 Carga Horária: 40H  
Un. Adm: (195758) HOSP. ESTADUAL LOUSITE FERREIRA DA SILVA  
A Partir de: 31/03/2021 Até31/03/2021  
Qtde Plantões: 1

Processo N.: 142633/2021  
Nome: (300456/1) CHARLES GOMES RODRIGUES  
Cargo/Função: (12044) NIVEL MEDIO ADMINISTRATIVO  
Referência: 000 Carga Horária: 40H  
Un. Adm: (195758) HOSP. ESTADUAL LOUSITE FERREIRA DA SILVA  
A Partir de: 01/03/2021 Até31/03/2021  
Qtde Plantões: 14

Processo N.: 189515/2021  
Nome: (300456/1) CHARLES GOMES RODRIGUES  
Cargo/Função: (12044) NIVEL MEDIO ADMINISTRATIVO  
Referência: 000 Carga Horária: 40H  
Un. Adm: (195758) HOSP. ESTADUAL LOUSITE FERREIRA DA SILVA  
A Partir de: 01/04/2021 Até30/04/2021  
Qtde Plantões: 13

Processo N.: 189820/2021  
Nome: (296189/1) CHRISTIANE MAGESTE REIS  
Cargo/Função: (12036) NIVEL SUPERIOR ASSISTENCIAL  
Referência: 000 Carga Horária: 40H  
Un. Adm: (118710) UNID.ESPEC. DE CONTR. MOVIMENTACAO DE PESSOAL  
A Partir de: 01/04/2021 Até30/04/2021  
Qtde Plantões: 14

Processo N.: 198370/2021  
Nome: (106890/1) CLAIR FATIMA PIENIZ QUAINI  
Cargo/Função: (4946) PROFIS TEC NIV MEDIO SERV SAUDE SUS  
Referência: D-006 Carga Horária: 40H  
Un. Adm: (195693) HOSP. REG. DE SORRISO  
A Partir de: 01/03/2021 Até31/03/2021  
Qtde Plantões: 5

Processo N.: 210881/2021  
Nome: (93284/1) CLAUDETE FATIMA GUIMARAES E SILVA  
Cargo/Função: (4946) PROFIS TEC NIV MEDIO SERV SAUDE SUS  
Referência: D-010 Carga Horária: 40H  
Un. Adm: (197076) COORD.ART. REG.DE URG.EMERG.DE LEITOS HOSPITALARES  
A Partir de: 01/04/2021 Até30/04/2021  
Qtde Plantões: 14

Processo N.: 145726/2021  
Nome: (281598/2) CLAUDIA APARECIDA BISPO MERGAR  
Cargo/Função: (12038) NIVEL TECNICO ASSISTENCIAL  
Referência: 000 Carga Horária: 40H  
Un. Adm: (195758) HOSP. ESTADUAL LOUSITE FERREIRA DA SILVA  
A Partir de: 01/03/2021 Até31/03/2021  
Qtde Plantões: 9

Processo N.: 193224/2021

Nome: (281598/2) CLAUDIA APARECIDA BISPO MERGAR  
 Cargo/Função: (12038) NIVEL TECNICO ASSISTENCIAL  
 Referência: 000 Carga Horária: 40H  
 Un. Adm: (195758) HOSP. ESTADUAL LOUSITE FERREIRA DA SILVA  
 A Partir de: 01/04/2021 Até30/04/2021  
 Qtde Plantões: 14

Processo N.: 169744/2021

Nome: (96104/3) CLAUDIA MARIA DIAS MOREIRA  
 Cargo/Função: (4912) PROFIS TEC NIV SUPERIOR SERV SAUDE SUS  
 Referência: D-006 Carga Horária: 40H  
 Un. Adm: (118710) UNID.ESPEC. DE CONTR. MOVIMENTACAO DE PESSOAL  
 A Partir de: 01/03/2021 Até31/03/2021  
 Qtde Plantões: 9

Processo N.: 142874/2021

Nome: (300213/1) CLAUDIA REGINA DA SILVA OLIVEIRA SOUZA  
 Cargo/Função: (12046) NIVEL FUNDAMENTAL ADMINISTRATIVO  
 Referência: 000 Carga Horária: 40H  
 Un. Adm: (195758) HOSP. ESTADUAL LOUSITE FERREIRA DA SILVA  
 A Partir de: 01/03/2021 Até31/03/2021  
 Qtde Plantões: 14

Processo N.: 200589/2021

Nome: (281753/2) CLAUDIANA DA SILVA OLIVEIRA  
 Cargo/Função: (12050) NIVEL FUNDAMENTAL  
 Referência: 000 Carga Horária: 40H  
 Un. Adm: (195693) HOSP. REG. DE SORRISO  
 A Partir de: 01/03/2021 Até31/03/2021  
 Qtde Plantões: 2

Processo N.: 169660/2021

Nome: (94455/1) CLAUDINEIA DE LIMA PINTO  
 Cargo/Função: (4946) PROFIS TEC NIV MEDIO SERV SAUDE SUS  
 Referência: D-007 Carga Horária: 40H  
 Un. Adm: (195707) HOSP REG DOUTOR ANTONIO CARLOS SOUTO FONTES  
 A Partir de: 16/03/2021 Até31/03/2021  
 Qtde Plantões: 8

Processo N.: 109649/2021

Nome: (282216/2) CLAUDINEIA DOS SANTOS VIANA  
 Cargo/Função: (12044) NIVEL MEDIO ADMINISTRATIVO  
 Referência: 000 Carga Horária: 40H  
 Un. Adm: (195707) HOSP REG DOUTOR ANTONIO CARLOS SOUTO FONTES  
 A Partir de: 01/02/2021 Até28/02/2021  
 Qtde Plantões: 13

Processo N.: 164851/2021

Nome: (282216/2) CLAUDINEIA DOS SANTOS VIANA  
 Cargo/Função: (12044) NIVEL MEDIO ADMINISTRATIVO  
 Referência: 000 Carga Horária: 40H  
 Un. Adm: (195707) HOSP REG DOUTOR ANTONIO CARLOS SOUTO FONTES  
 A Partir de: 01/03/2021 Até31/03/2021  
 Qtde Plantões: 14

Processo N.: 198298/2021

Nome: (69262/2) CLAUDIO LIMA DE SOUSA  
 Cargo/Função: (4946) PROFIS TEC NIV MEDIO SERV SAUDE SUS  
 Referência: D-006 Carga Horária: 40H  
 Un. Adm: (195693) HOSP. REG. DE SORRISO  
 A Partir de: 31/03/2021 Até31/03/2021  
 Qtde Plantões: 1

Processo N.: 164895/2021

Nome: (46152/5) CLAUDIO LUIS CAMPOS SOUZA  
 Cargo/Função: (4946) PROFIS TEC NIV MEDIO SERV SAUDE SUS  
 Referência: D-007 Carga Horária: 40H  
 Un. Adm: (191027) GER. DE PLANEJAMENTO E INFORMACAO DO LACEN  
 A Partir de: 01/03/2021 Até31/03/2021  
 Qtde Plantões: 14

Processo N.: 142652/2021

Nome: (288721/2) CLAUDIO VITOR ALVES DE OLIVEIRA  
 Cargo/Função: (12046) NIVEL FUNDAMENTAL ADMINISTRATIVO  
 Referência: 000 Carga Horária: 40H  
 Un. Adm: (195758) HOSP. ESTADUAL LOUSITE FERREIRA DA SILVA  
 A Partir de: 01/03/2021 Até31/03/2021  
 Qtde Plantões: 12

Processo N.: 142633/2021

Nome: (142183/3) CLEA SOUZA FERNANDES  
 Cargo/Função: (12044) NIVEL MEDIO ADMINISTRATIVO  
 Referência: 000 Carga Horária: 40H  
 Un. Adm: (195758) HOSP. ESTADUAL LOUSITE FERREIRA DA SILVA  
 A Partir de: 01/03/2021 Até31/03/2021  
 Qtde Plantões: 14

Processo N.: 189515/2021

Nome: (142183/3) CLEA SOUZA FERNANDES  
 Cargo/Função: (12044) NIVEL MEDIO ADMINISTRATIVO  
 Referência: 000 Carga Horária: 40H  
 Un. Adm: (195758) HOSP. ESTADUAL LOUSITE FERREIRA DA SILVA  
 A Partir de: 01/04/2021 Até30/04/2021  
 Qtde Plantões: 14

Processo N.: 198399/2021

Nome: (239468/2) CLEANI FERNANDES DA COSTA  
 Cargo/Função: (12036) NIVEL SUPERIOR ASSISTENCIAL  
 Referência: 000 Carga Horária: 40H  
 Un. Adm: (195693) HOSP. REG. DE SORRISO  
 A Partir de: 01/03/2021 Até31/03/2021  
 Qtde Plantões: 14

Processo N.: 164831/2021

Nome: (301142/1) CLEIA MOREIRA DA CRUZ RODRIGUES

Cargo/Função: (12036) NIVEL SUPERIOR ASSISTENCIAL

Referência: 000 Carga Horária: 40H  
 Un. Adm: (195707) HOSP REG DOUTOR ANTONIO CARLOS SOUTO FONTES  
 A Partir de: 01/03/2021 Até31/03/2021  
 Qtde Plantões: 14

Processo N.: 190958/2021

Nome: (285392/2) CLEIBIANE RODRIGUES MARQUES  
 Cargo/Função: (12038) NIVEL TECNICO ASSISTENCIAL  
 Referência: 000 Carga Horária: 40H  
 Un. Adm: (195693) HOSP. REG. DE SORRISO  
 A Partir de: 01/03/2021 Até31/03/2021  
 Qtde Plantões: 13

Processo N.: 174513/2021

Nome: (294760/1) CLEITON RAFAEL MACARI  
 Cargo/Função: (12042) NIVEL SUPERIOR ADMINISTRATIVO  
 Referência: 000 Carga Horária: 40H  
 Un. Adm: (195715) HOSP. REG. DE COLIDER  
 A Partir de: 01/03/2021 Até31/03/2021  
 Qtde Plantões: 14

Processo N.: 190958/2021

Nome: (282202/2) CLEMILDA SOARES DA SILVA  
 Cargo/Função: (12038) NIVEL TECNICO ASSISTENCIAL  
 Referência: 000 Carga Horária: 40H  
 Un. Adm: (195693) HOSP. REG. DE SORRISO  
 A Partir de: 01/03/2021 Até31/03/2021  
 Qtde Plantões: 14

Processo N.: 169660/2021

Nome: (57369/1) CLEUDE BORGES DA COSTA  
 Cargo/Função: (4946) PROFIS TEC NIV MEDIO SERV SAUDE SUS  
 Referência: D-008 Carga Horária: 40H  
 Un. Adm: (195707) HOSP REG DOUTOR ANTONIO CARLOS SOUTO FONTES  
 A Partir de: 01/03/2021 Até31/03/2021  
 Qtde Plantões: 12

Processo N.: 338217/2020

Nome: (280470/2) CLEUZA TRINDADE  
 Cargo/Função: (12050) NIVEL FUNDAMENTAL  
 Referência: 000 Carga Horária: 40H  
 Un. Adm: (195707) HOSP REG DOUTOR ANTONIO CARLOS SOUTO FONTES  
 A Partir de: 01/08/2020 Até31/08/2020  
 Qtde Plantões: 13

Processo N.: 189864/2021

Nome: (297229/1) CLEVERSON MOREIRA DE PAULA  
 Cargo/Função: (12050) NIVEL FUNDAMENTAL  
 Referência: 000 Carga Horária: 40H  
 Un. Adm: (118710) UNID.ESPEC. DE CONTR. MOVIMENTACAO DE PESSOAL  
 A Partir de: 01/04/2021 Até30/04/2021  
 Qtde Plantões: 14

Processo N.: 142913/2021

Nome: (281627/2) CLOVIS NUNES DE SIQUEIRA FILHO  
 Cargo/Função: (12046) NIVEL FUNDAMENTAL ADMINISTRATIVO  
 Referência: 000 Carga Horária: 40H  
 Un. Adm: (195758) HOSP. ESTADUAL LOUSITE FERREIRA DA SILVA  
 A Partir de: 01/03/2021 Até31/03/2021  
 Qtde Plantões: 14

Processo N.: 201658/2021

Nome: (281747/2) COLTRIN RODRIGUES NEVES  
 Cargo/Função: (12044) NIVEL MEDIO ADMINISTRATIVO  
 Referência: 000 Carga Horária: 40H  
 Un. Adm: (195693) HOSP. REG. DE SORRISO  
 A Partir de: 01/03/2021 Até14/03/2021  
 Qtde Plantões: 1

Processo N.: 198399/2021

Nome: (220025/4) CRISLAINE SPONCHIADO  
 Cargo/Função: (12036) NIVEL SUPERIOR ASSISTENCIAL  
 Referência: 000 Carga Horária: 40H  
 Un. Adm: (195693) HOSP. REG. DE SORRISO  
 A Partir de: 01/03/2021 Até31/03/2021  
 Qtde Plantões: 4

Processo N.: 164955/2021

Nome: (299769/1) CRISLENE CAMPOS SOUZA  
 Cargo/Função: (12044) NIVEL MEDIO ADMINISTRATIVO  
 Referência: 000 Carga Horária: 40H  
 Un. Adm: (136557) DIR. DO LAB. CENT. DE SAUDE PUB. DO ESTADO DE MT  
 A Partir de: 01/03/2021 Até31/03/2021  
 Qtde Plantões: 14

Processo N.: 201077/2021

Nome: (299018/1) CRISTIANE CAMPOS FERREIRA DA COSTA  
 Cargo/Função: (12046) NIVEL FUNDAMENTAL ADMINISTRATIVO  
 Referência: 000 Carga Horária: 40H  
 Un. Adm: (195693) HOSP. REG. DE SORRISO  
 A Partir de: 01/03/2021 Até31/03/2021  
 Qtde Plantões: 2

Processo N.: 338217/2020

Nome: (282070/2) CRISTIANE DA SILVA SOUZA  
 Cargo/Função: (12050) NIVEL FUNDAMENTAL  
 Referência: 000 Carga Horária: 40H  
 Un. Adm: (195707) HOSP REG DOUTOR ANTONIO CARLOS SOUTO FONTES  
 A Partir de: 01/08/2020 Até31/08/2020  
 Qtde Plantões: 13

Processo N.: 169660/2021

Nome: (70308/5) CRISTIANE MACIEL MENDES  
 Cargo/Função: (4946) PROFIS TEC NIV MEDIO SERV SAUDE SUS  
 Referência: D-006 Carga Horária: 40H

Un. Adm: (195707) HOSP REG DOUTOR ANTONIO CARLOS SOUTO FONTES  
A Partir de: 01/03/2021 Até31/03/2021  
Qtde Plantões: 9

Processo N.: 169660/2021

Nome: (58631/5) CRISTIANE MARTINS DE CARVALHO RODRIGUES  
Cargo/Função: (4946) PROFIS TEC NIV MEDIO SERV SAUDE SUS  
Referência: D-007 Carga Horária: 40H  
Un. Adm: (195707) HOSP REG DOUTOR ANTONIO CARLOS SOUTO FONTES  
A Partir de: 01/03/2021 Até31/03/2021  
Qtde Plantões: 13

Processo N.: 142633/2021

Nome: (300368/1) CRISTIANE ROSALIA DE SOUZA RODRIGUES  
Cargo/Função: (12044) NIVEL MEDIO ADMINISTRATIVO  
Referência: 000 Carga Horária: 40H  
Un. Adm: (195758) HOSP. ESTADUAL LOUSITE FERREIRA DA SILVA  
A Partir de: 01/03/2021 Até31/03/2021  
Qtde Plantões: 13

Processo N.: 189515/2021

Nome: (300368/1) CRISTIANE ROSALIA DE SOUZA RODRIGUES  
Cargo/Função: (12044) NIVEL MEDIO ADMINISTRATIVO  
Referência: 000 Carga Horária: 40H  
Un. Adm: (195758) HOSP. ESTADUAL LOUSITE FERREIRA DA SILVA  
A Partir de: 01/04/2021 Até30/04/2021  
Qtde Plantões: 14

Processo N.: 142923/2021

Nome: (281578/2) CRISTIANE TENANI DA SILVA  
Cargo/Função: (12036) NIVEL SUPERIOR ASSISTENCIAL  
Referência: 000 Carga Horária: 40H  
Un. Adm: (195758) HOSP. ESTADUAL LOUSITE FERREIRA DA SILVA  
A Partir de: 01/03/2021 Até31/03/2021  
Qtde Plantões: 14

Processo N.: 190958/2021

Nome: (300466/2) DAIANE COSTA DE CARVALHO SANTOS  
Cargo/Função: (12038) NIVEL TECNICO ASSISTENCIAL  
Referência: 000 Carga Horária: 40H  
Un. Adm: (195693) HOSP. REG. DE SORRISO  
A Partir de: 01/03/2021 Até31/03/2021  
Qtde Plantões: 13

Processo N.: 200588/2021

Nome: (296611/1) DAIANE JOICE PIRES MULLER  
Cargo/Função: (12036) NIVEL SUPERIOR ASSISTENCIAL  
Referência: 000 Carga Horária: 40H  
Un. Adm: (195693) HOSP. REG. DE SORRISO  
A Partir de: 03/03/2021 Até31/03/2021  
Qtde Plantões: 4

Processo N.: 193224/2021

Nome: (298548/1) DAIANE TOMAZ DA SILVA GOMES  
Cargo/Função: (12038) NIVEL TECNICO ASSISTENCIAL  
Referência: 000 Carga Horária: 40H  
Un. Adm: (195758) HOSP. ESTADUAL LOUSITE FERREIRA DA SILVA  
A Partir de: 19/04/2021 Até30/04/2021  
Qtde Plantões: 5

Processo N.: 233939/2021

Nome: (300873/1) DAIANI MARQUES DE AMORIM SOUZA  
Cargo/Função: (12044) NIVEL MEDIO ADMINISTRATIVO  
Referência: 000 Carga Horária: 40H  
Un. Adm: (118710) UNID.ESPEC. DE CONTR. MOVIMENTACAO DE PESSOAL  
A Partir de: 01/05/2021 Até31/05/2021  
Qtde Plantões: 9

Processo N.: 193224/2021

Nome: (281604/2) DAIANY FEITOSA PEREIRA  
Cargo/Função: (12038) NIVEL TECNICO ASSISTENCIAL  
Referência: 000 Carga Horária: 40H  
Un. Adm: (195758) HOSP. ESTADUAL LOUSITE FERREIRA DA SILVA  
A Partir de: 01/04/2021 Até30/04/2021  
Qtde Plantões: 14

Processo N.: 189823/2021

Nome: (295524/1) DALTRO DIAS BOA SORTE JUNIOR  
Cargo/Função: (12050) NIVEL FUNDAMENTAL  
Referência: 000 Carga Horária: 40H  
Un. Adm: (118710) UNID.ESPEC. DE CONTR. MOVIMENTACAO DE PESSOAL  
A Partir de: 01/04/2021 Até30/04/2021  
Qtde Plantões: 13

Processo N.: 162954/2021

Nome: (98509/1) DALVA LEILA DA ROCHA  
Cargo/Função: (4946) PROFIS TEC NIV MEDIO SERV SAUDE SUS  
Referência: D-006 Carga Horária: 40H  
Un. Adm: (195685) HOSP. REG. DE RONDONOPOLIS IRMÊLZA GIOVANELLA  
A Partir de: 01/02/2021 Até28/02/2021  
Qtde Plantões: 14

Processo N.: 142612/2021

Nome: (300913/1) DANIEL AUGUSTO CAMPOS  
Cargo/Função: (12054) CONDUTOR DE AMBULANCIA  
Referência: 000 Carga Horária: 40H  
Un. Adm: (195758) HOSP. ESTADUAL LOUSITE FERREIRA DA SILVA  
A Partir de: 01/03/2021 Até31/03/2021  
Qtde Plantões: 14

Processo N.: 189864/2021

Nome: (295473/1) DANIEL SOARES DA SILVA  
Cargo/Função: (12050) NIVEL FUNDAMENTAL  
Referência: 000 Carga Horária: 40H  
Un. Adm: (118710) UNID.ESPEC. DE CONTR. MOVIMENTACAO DE PESSOAL  
A Partir de: 01/04/2021 Até30/04/2021

Qtde Plantões: 13

Processo N.: 206840/2021

Nome: (106234/1) DANIELA DE SOUZA PORTERO  
Cargo/Função: (4912) PROFIS TEC NIV SUPERIOR SERV SAUDE SUS  
Referência: C-006 Carga Horária: 30H  
Un. Adm: (197246) COORD. DE APOIO TECNICO DO CIAPS  
A Partir de: 16/04/2021 Até30/04/2021  
Qtde Plantões: 5

Processo N.: 169723/2021

Nome: (101199/1) DANIELA INFANTINA MARTINS BERNARDES  
Cargo/Função: (4912) PROFIS TEC NIV SUPERIOR SERV SAUDE SUS  
Referência: D-007 Carga Horária: 40H  
Un. Adm: (195707) HOSP REG DOUTOR ANTONIO CARLOS SOUTO FONTES  
A Partir de: 01/03/2021 Até31/03/2021  
Qtde Plantões: 14

Processo N.: 218765/2021

Nome: (101199/1) DANIELA INFANTINA MARTINS BERNARDES  
Cargo/Função: (4912) PROFIS TEC NIV SUPERIOR SERV SAUDE SUS  
Referência: D-007 Carga Horária: 40H  
Un. Adm: (195707) HOSP REG DOUTOR ANTONIO CARLOS SOUTO FONTES  
A Partir de: 01/04/2021 Até30/04/2021  
Qtde Plantões: 12

Processo N.: 169660/2021

Nome: (69621/3) DANIELLE SILVA DE MORAES ALMEIDA  
Cargo/Função: (4946) PROFIS TEC NIV MEDIO SERV SAUDE SUS  
Referência: D-008 Carga Horária: 40H  
Un. Adm: (195707) HOSP REG DOUTOR ANTONIO CARLOS SOUTO FONTES  
A Partir de: 01/03/2021 Até31/03/2021  
Qtde Plantões: 14

Processo N.: 233939/2021

Nome: (302438/1) DANIELLY DA SILVA SIMAO RODRIGUES  
Cargo/Função: (12044) NIVEL MEDIO ADMINISTRATIVO  
Referência: 000 Carga Horária: 40H  
Un. Adm: (118710) UNID.ESPEC. DE CONTR. MOVIMENTACAO DE PESSOAL  
A Partir de: 01/05/2021 Até31/05/2021  
Qtde Plantões: 13

Processo N.: 168032/2021

Nome: (297113/1) DANILO CARVALHO DE OLIVEIRA  
Cargo/Função: (12036) NIVEL SUPERIOR ASSISTENCIAL  
Referência: 000 Carga Horária: 30H  
Un. Adm: (195707) HOSP REG DOUTOR ANTONIO CARLOS SOUTO FONTES  
A Partir de: 01/03/2021 Até15/03/2021  
Qtde Plantões: 8

Processo N.: 211834/2021

Nome: (297113/1) DANILO CARVALHO DE OLIVEIRA  
Cargo/Função: (12036) NIVEL SUPERIOR ASSISTENCIAL  
Referência: 000 Carga Horária: 30H  
Un. Adm: (195707) HOSP REG DOUTOR ANTONIO CARLOS SOUTO FONTES  
A Partir de: 01/04/2021 Até30/04/2020  
Qtde Plantões: 10

Processo N.: 338217/2020

Nome: (299696/1) DANILO FERNANDO DE LIMA MIRANDA  
Cargo/Função: (12050) NIVEL FUNDAMENTAL  
Referência: 000 Carga Horária: 40H  
Un. Adm: (195707) HOSP REG DOUTOR ANTONIO CARLOS SOUTO FONTES  
A Partir de: 01/08/2020 Até31/08/2020  
Qtde Plantões: 13

Processo N.: 233939/2021

Nome: (300868/1) DANUBIA FERNANDA DE MORAES AUGUSTO PEIXOTO  
Cargo/Função: (12044) NIVEL MEDIO ADMINISTRATIVO  
Referência: 000 Carga Horária: 40H  
Un. Adm: (118710) UNID.ESPEC. DE CONTR. MOVIMENTACAO DE PESSOAL  
A Partir de: 01/05/2021 Até31/05/2021  
Qtde Plantões: 12

Processo N.: 233939/2021

Nome: (272568/6) DARLENE MORAES AUGUSTO  
Cargo/Função: (12044) NIVEL MEDIO ADMINISTRATIVO  
Referência: 000 Carga Horária: 40H  
Un. Adm: (118710) UNID.ESPEC. DE CONTR. MOVIMENTACAO DE PESSOAL  
A Partir de: 01/05/2021 Até31/05/2021  
Qtde Plantões: 14

Processo N.: 198712/2021

Nome: (298976/1) DARNEI WILLIAN APPELT FERREIRA  
Cargo/Função: (12036) NIVEL SUPERIOR ASSISTENCIAL  
Referência: 000 Carga Horária: 30H  
Un. Adm: (195693) HOSP. REG. DE SORRISO  
A Partir de: 01/03/2021 Até31/03/2021  
Qtde Plantões: 10

Processo N.: 206014/2021

Nome: (47250/2) DEBORA BLANCO CANAVARROS  
Cargo/Função: (4912) PROFIS TEC NIV SUPERIOR SERV SAUDE SUS  
Referência: D-009 Carga Horária: 40H  
Un. Adm: (197246) COORD. DE APOIO TECNICO DO CIAPS  
A Partir de: 01/04/2021 Até30/04/2021  
Qtde Plantões: 13

Processo N.: 198399/2021

Nome: (296660/1) DEBORA BRUGNERA MORAIS  
Cargo/Função: (12036) NIVEL SUPERIOR ASSISTENCIAL  
Referência: 000 Carga Horária: 40H  
Un. Adm: (195693) HOSP. REG. DE SORRISO  
A Partir de: 01/03/2021 Até31/03/2021  
Qtde Plantões: 14

Processo N.: 198399/2021

Nome: (296684/1) DEBORA PAZ ARAUJO DE MORAES  
Cargo/Função: (12036) NIVEL SUPERIOR ASSISTENCIAL  
Referência: 000 Carga Horária: 40H  
Un. Adm: (195693) HOSP. REG. DE SORRISO  
A Partir de: 01/03/2021 Até31/03/2021  
Qtde Plantões: 14

Processo N.: 174514/2021

Nome: (281498/2) DEBORA ROSANA PIRES DEBESA  
Cargo/Função: (12036) NIVEL SUPERIOR ASSISTENCIAL  
Referência: 000 Carga Horária: 30H  
Un. Adm: (195715) HOSP. REG. DE COLIDER  
A Partir de: 01/03/2021 Até31/03/2021  
Qtde Plantões: 2

Processo N.: 198399/2021

Nome: (281088/2) DEBORA TAMIRES BALASSONI DA SILVA SENA  
Cargo/Função: (12036) NIVEL SUPERIOR ASSISTENCIAL  
Referência: 000 Carga Horária: 40H  
Un. Adm: (195693) HOSP. REG. DE SORRISO  
A Partir de: 01/03/2021 Até31/03/2021  
Qtde Plantões: 14

Processo N.: 168032/2021

Nome: (297112/2) DEBORAH LARYSSA LONGHINI  
Cargo/Função: (12036) NIVEL SUPERIOR ASSISTENCIAL  
Referência: 000 Carga Horária: 30H  
Un. Adm: (195707) HOSP REG DOUTOR ANTONIO CARLOS SOUTO FONTES  
A Partir de: 01/03/2021 Até31/03/2021  
Qtde Plantões: 10

Processo N.: 233939/2021

Nome: (304175/1) DENILSO MARQUES DE AMORIM  
Cargo/Função: (12044) NIVEL MEDIO ADMINISTRATIVO  
Referência: 000 Carga Horária: 40H  
Un. Adm: (118710) UNID.ESPEC. DE CONTR. MOVIMENTACAO DE PESSOAL  
A Partir de: 01/05/2021 Até31/05/2021  
Qtde Plantões: 13

Processo N.: 142652/2021

Nome: (283893/2) DENILSON JOSE DA SILVA  
Cargo/Função: (12046) NIVEL FUNDAMENTAL ADMINISTRATIVO  
Referência: 000 Carga Horária: 40H  
Un. Adm: (195758) HOSP. ESTADUAL LOUSITE FERREIRA DA SILVA  
A Partir de: 01/03/2021 Até31/03/2021  
Qtde Plantões: 14

Processo N.: 189864/2021

Nome: (295208/1) DENILSON JOSE DE MAGALHAES  
Cargo/Função: (12050) NIVEL FUNDAMENTAL  
Referência: 000 Carga Horária: 40H  
Un. Adm: (118710) UNID.ESPEC. DE CONTR. MOVIMENTACAO DE PESSOAL  
A Partir de: 01/04/2021 Até30/04/2021  
Qtde Plantões: 14

Processo N.: 198298/2021

Nome: (91010/1) DENISE MONTEIRO MAGALHAES  
Cargo/Função: (4946) PROFIS TEC NIV MEDIO SERV SAUDE SUS  
Referência: D-007 Carga Horária: 40H  
Un. Adm: (195693) HOSP. REG. DE SORRISO  
A Partir de: 01/03/2021 Até31/03/2021  
Qtde Plantões: 3

Processo N.: 169756/2021

Nome: (115532/2) DENISE SANT ANNA DE CARVALHO  
Cargo/Função: (4912) PROFIS TEC NIV SUPERIOR SERV SAUDE SUS  
Referência: D-005 Carga Horária: 40H  
Un. Adm: (195707) HOSP REG DOUTOR ANTONIO CARLOS SOUTO FONTES  
A Partir de: 01/03/2021 Até31/03/2021  
Qtde Plantões: 14

Processo N.: 338217/2020

Nome: (280757/2) DENISON FERNANDO RODRIGUES MARTINS  
Cargo/Função: (12050) NIVEL FUNDAMENTAL  
Referência: 000 Carga Horária: 40H  
Un. Adm: (195707) HOSP REG DOUTOR ANTONIO CARLOS SOUTO FONTES  
A Partir de: 01/08/2020 Até31/08/2020  
Qtde Plantões: 14

Processo N.: 145726/2021

Nome: (138433/3) DERJANIA CRISPIM PEREIRA  
Cargo/Função: (12038) NIVEL TECNICO ASSISTENCIAL  
Referência: 000 Carga Horária: 40H  
Un. Adm: (195758) HOSP. ESTADUAL LOUSITE FERREIRA DA SILVA  
A Partir de: 01/03/2021 Até31/03/2021  
Qtde Plantões: 13

Processo N.: 109649/2021

Nome: (282117/2) DERMIVAL BATISTA DA SILVA  
Cargo/Função: (12046) NIVEL FUNDAMENTAL ADMINISTRATIVO  
Referência: 000 Carga Horária: 40H  
Un. Adm: (195707) HOSP REG DOUTOR ANTONIO CARLOS SOUTO FONTES  
A Partir de: 01/02/2021 Até28/02/2021  
Qtde Plantões: 14

Processo N.: 145726/2021

Nome: (281612/2) DEVA PAIXAO MORAES GOMES  
Cargo/Função: (12038) NIVEL TECNICO ASSISTENCIAL  
Referência: 000 Carga Horária: 40H  
Un. Adm: (195758) HOSP. ESTADUAL LOUSITE FERREIRA DA SILVA  
A Partir de: 01/03/2021 Até31/03/2021  
Qtde Plantões: 14

Processo N.: 142612/2021

Nome: (299723/1) DEXVISON GONCALVES PRADO

Cargo/Função: (12054) CONDUATOR DE AMBULANCIA  
Referência: 000 Carga Horária: 40H  
Un. Adm: (195758) HOSP. ESTADUAL LOUSITE FERREIRA DA SILVA  
A Partir de: 01/03/2021 Até31/03/2021  
Qtde Plantões: 14

Processo N.: 189864/2021

Nome: (295133/1) DIEGO LUIS DE SOUZA  
Cargo/Função: (12050) NIVEL FUNDAMENTAL  
Referência: 000 Carga Horária: 40H  
Un. Adm: (118710) UNID.ESPEC. DE CONTR. MOVIMENTACAO DE PESSOAL  
A Partir de: 01/04/2021 Até30/04/2021  
Qtde Plantões: 14

Processo N.: 338217/2020

Nome: (280532/2) DIEGO NUNES LARA  
Cargo/Função: (12050) NIVEL FUNDAMENTAL  
Referência: 000 Carga Horária: 40H  
Un. Adm: (195707) HOSP REG DOUTOR ANTONIO CARLOS SOUTO FONTES  
A Partir de: 01/08/2020 Até31/08/2020  
Qtde Plantões: 13

Processo N.: 168032/2021

Nome: (297116/1) DIENEFER FERREIRA DE JESUS VENDRAMINI  
Cargo/Função: (12036) NIVEL SUPERIOR ASSISTENCIAL  
Referência: 000 Carga Horária: 30H  
Un. Adm: (195707) HOSP REG DOUTOR ANTONIO CARLOS SOUTO FONTES  
A Partir de: 01/03/2021 Até31/03/2021  
Qtde Plantões: 9

Processo N.: 164895/2021

Nome: (90148/1) DILMA LARREA DE ALENCAR  
Cargo/Função: (4946) PROFIS TEC NIV MEDIO SERV SAUDE SUS  
Referência: D-007 Carga Horária: 30H  
Un. Adm: (136620) GER. DE ANALISES DE VIGILANCIA EPIDEMIOLOGICA  
A Partir de: 01/03/2021 Até31/03/2021  
Qtde Plantões: 10

Processo N.: 208449/2021

Nome: (90148/1) DILMA LARREA DE ALENCAR  
Cargo/Função: (4946) PROFIS TEC NIV MEDIO SERV SAUDE SUS  
Referência: D-007 Carga Horária: 30H  
Un. Adm: (136620) GER. DE ANALISES DE VIGILANCIA EPIDEMIOLOGICA  
A Partir de: 01/04/2021 Até30/04/2021  
Qtde Plantões: 10

Processo N.: 190958/2021

Nome: (281075/2) DINA CHARLA SILVA  
Cargo/Função: (12038) NIVEL TECNICO ASSISTENCIAL  
Referência: 000 Carga Horária: 40H  
Un. Adm: (195693) HOSP. REG. DE SORRISO  
A Partir de: 01/03/2021 Até31/03/2021  
Qtde Plantões: 10

Processo N.: 174513/2021

Nome: (294761/1) DIOGO CARDOSO DA SILVA  
Cargo/Função: (12042) NIVEL SUPERIOR ADMINISTRATIVO  
Referência: 000 Carga Horária: 40H  
Un. Adm: (195715) HOSP. REG. DE COLIDER  
A Partir de: 01/03/2021 Até31/03/2021  
Qtde Plantões: 14

Processo N.: 189864/2021

Nome: (297012/1) DIOGO DA PENHA MACEDO  
Cargo/Função: (12050) NIVEL FUNDAMENTAL  
Referência: 000 Carga Horária: 40H  
Un. Adm: (118710) UNID.ESPEC. DE CONTR. MOVIMENTACAO DE PESSOAL  
A Partir de: 01/04/2021 Até30/04/2021  
Qtde Plantões: 14

Processo N.: 142874/2021

Nome: (282992/2) DIRCE ROSA DE SOUZA  
Cargo/Função: (12046) NIVEL FUNDAMENTAL ADMINISTRATIVO  
Referência: 000 Carga Horária: 40H  
Un. Adm: (195758) HOSP. ESTADUAL LOUSITE FERREIRA DA SILVA  
A Partir de: 01/03/2021 Até31/03/2021  
Qtde Plantões: 14

Processo N.: 200589/2021

Nome: (280995/2) DIULIA GRACIAS MEDEIROS  
Cargo/Função: (12050) NIVEL FUNDAMENTAL  
Referência: 000 Carga Horária: 40H  
Un. Adm: (195693) HOSP. REG. DE SORRISO  
A Partir de: 01/03/2021 Até31/03/2021  
Qtde Plantões: 14

Processo N.: 142633/2021

Nome: (288235/2) DIVINA FERNANDES DE ARAUJO  
Cargo/Função: (12044) NIVEL MEDIO ADMINISTRATIVO  
Referência: 000 Carga Horária: 40H  
Un. Adm: (195758) HOSP. ESTADUAL LOUSITE FERREIRA DA SILVA  
A Partir de: 01/03/2021 Até31/03/2021  
Qtde Plantões: 14

Processo N.: 189515/2021

Nome: (288235/2) DIVINA FERNANDES DE ARAUJO  
Cargo/Função: (12044) NIVEL MEDIO ADMINISTRATIVO  
Referência: 000 Carga Horária: 40H  
Un. Adm: (195758) HOSP. ESTADUAL LOUSITE FERREIRA DA SILVA  
A Partir de: 01/04/2021 Até30/04/2021  
Qtde Plantões: 14

Processo N.: 233939/2021

Nome: (302864/1) DOLANNES HENRIQUE GROVO DA SILVA  
Cargo/Função: (12044) NIVEL MEDIO ADMINISTRATIVO  
Referência: 000 Carga Horária: 40H

Un. Adm: (118710) UNID.ESPEC. DE CONTR. MOVIMENTACAO DE PESSOAL  
A Partir de: 01/05/2021 Até31/05/2021  
Qtde Plantões: 13

Processo N.: 169660/2021

Nome: (94483/1) DOMINGOS SAVIO RIBEIRO PINTO  
Cargo/Função: (4946) PROFIS TEC NIV MEDIO SERV SAUDE SUS  
Referência: D-005 Carga Horária: 30H  
Un. Adm: (195707) HOSP REG DOUTOR ANTONIO CARLOS SOUTO FONTES  
A Partir de: 03/03/2021 Até31/03/2021  
Qtde Plantões: 8

Processo N.: 198712/2021

Nome: (282224/2) DOUGLAS ALVES DA SILVA  
Cargo/Função: (12036) NIVEL SUPERIOR ASSISTENCIAL  
Referência: 000 Carga Horária: 30H  
Un. Adm: (195693) HOSP. REG. DE SORRISO  
A Partir de: 01/03/2021 Até31/03/2021  
Qtde Plantões: 10

Processo N.: 189876/2021

Nome: (263386/8) DOUGLAS MICHEL LOPEZ DE OLIVEIRA  
Cargo/Função: (12046) NIVEL FUNDAMENTAL ADMINISTRATIVO  
Referência: 000 Carga Horária: 40H  
Un. Adm: (118710) UNID.ESPEC. DE CONTR. MOVIMENTACAO DE PESSOAL  
A Partir de: 08/04/2021 Até30/04/2021  
Qtde Plantões: 2

Processo N.: 203624/2021

Nome: (118310/1) EDEL MARIA DE ALMEIDA STEVANATO RODRIGUES  
Cargo/Função: (4912) PROFIS TEC NIV SUPERIOR SERV SAUDE SUS  
Referência: D-006 Carga Horária: 40H  
Un. Adm: (195693) HOSP. REG. DE SORRISO  
A Partir de: 03/03/2021 Até31/03/2021  
Qtde Plantões: 2

Processo N.: 173470/2021

Nome: (111397/1) EDICELMA BENEDITA DO NASCIMENTO  
Cargo/Função: (4912) PROFIS TEC NIV SUPERIOR SERV SAUDE SUS  
Referência: D-006 Carga Horária: 40H  
Un. Adm: (195715) HOSP. REG. DE COLIDER  
A Partir de: 03/03/2021 Até31/03/2021  
Qtde Plantões: 11

Processo N.: 338217/2020

Nome: (277195/2) EDILEUZA DA SILVA NERY VESPAZIANO  
Cargo/Função: (12050) NIVEL FUNDAMENTAL  
Referência: 000 Carga Horária: 40H  
Un. Adm: (195707) HOSP REG DOUTOR ANTONIO CARLOS SOUTO FONTES  
A Partir de: 01/08/2020 Até31/08/2020  
Qtde Plantões: 13

Processo N.: 233935/2021

Nome: (300863/1) EDINEIA PAULA DE FRANCA  
Cargo/Função: (12044) NIVEL MEDIO ADMINISTRATIVO  
Referência: 000 Carga Horária: 40H  
Un. Adm: (118710) UNID.ESPEC. DE CONTR. MOVIMENTACAO DE PESSOAL  
A Partir de: 01/05/2021 Até31/05/2021  
Qtde Plantões: 14

Processo N.: 145726/2021

Nome: (284792/2) EDINEIDE LEMES DUARTE DE OLIVEIRA  
Cargo/Função: (12038) NIVEL TECNICO ASSISTENCIAL  
Referência: 000 Carga Horária: 40H  
Un. Adm: (195758) HOSP. ESTADUAL LOUSITE FERREIRA DA SILVA  
A Partir de: 01/03/2021 Até31/03/2021  
Qtde Plantões: 14

Processo N.: 193224/2021

Nome: (284792/2) EDINEIDE LEMES DUARTE DE OLIVEIRA  
Cargo/Função: (12038) NIVEL TECNICO ASSISTENCIAL  
Referência: 000 Carga Horária: 40H  
Un. Adm: (195758) HOSP. ESTADUAL LOUSITE FERREIRA DA SILVA  
A Partir de: 01/04/2021 Até30/04/2021  
Qtde Plantões: 13

Processo N.: 233931/2021

Nome: (300872/1) EDIO RIBEIRO DE AQUINO  
Cargo/Função: (12044) NIVEL MEDIO ADMINISTRATIVO  
Referência: 000 Carga Horária: 40H  
Un. Adm: (118710) UNID.ESPEC. DE CONTR. MOVIMENTACAO DE PESSOAL  
A Partir de: 01/05/2021 Até31/05/2021  
Qtde Plantões: 14

Processo N.: 338217/2020

Nome: (280794/2) EDIVAN TEIXEIRA DA SILVA  
Cargo/Função: (12050) NIVEL FUNDAMENTAL  
Referência: 000 Carga Horária: 40H  
Un. Adm: (195707) HOSP REG DOUTOR ANTONIO CARLOS SOUTO FONTES  
A Partir de: 01/08/2020 Até31/08/2020  
Qtde Plantões: 13

Processo N.: 338217/2020

Nome: (280792/2) EDIVANE NUNES DE SOUZA  
Cargo/Função: (12050) NIVEL FUNDAMENTAL  
Referência: 000 Carga Horária: 40H  
Un. Adm: (195707) HOSP REG DOUTOR ANTONIO CARLOS SOUTO FONTES  
A Partir de: 01/08/2020 Até31/08/2020  
Qtde Plantões: 13

Processo N.: 145726/2021

Nome: (299395/1) EDIVANIA BOM DESPACHO MARTINS  
Cargo/Função: (12038) NIVEL TECNICO ASSISTENCIAL  
Referência: 000 Carga Horária: 40H  
Un. Adm: (195758) HOSP. ESTADUAL LOUSITE FERREIRA DA SILVA  
A Partir de: 01/03/2021 Até31/03/2021

Qtde Plantões: 14

Processo N.: 193224/2021

Nome: (299395/1) EDIVANIA BOM DESPACHO MARTINS  
Cargo/Função: (12038) NIVEL TECNICO ASSISTENCIAL  
Referência: 000 Carga Horária: 40H  
Un. Adm: (195758) HOSP. ESTADUAL LOUSITE FERREIRA DA SILVA  
A Partir de: 01/04/2021 Até30/04/2021  
Qtde Plantões: 14

Processo N.: 198399/2021

Nome: (281333/3) EDLAINE RODRIGUES DE OLIVEIRA  
Cargo/Função: (12036) NIVEL SUPERIOR ASSISTENCIAL  
Referência: 000 Carga Horária: 40H  
Un. Adm: (195693) HOSP. REG. DE SORRISO  
A Partir de: 31/03/2021 Até31/03/2021  
Qtde Plantões: 1

Processo N.: 338217/2020

Nome: (285493/2) EDMILSON MANIERO DOS SANTOS  
Cargo/Função: (12050) NIVEL FUNDAMENTAL  
Referência: 000 Carga Horária: 40H  
Un. Adm: (195707) HOSP REG DOUTOR ANTONIO CARLOS SOUTO FONTES  
A Partir de: 01/08/2020 Até31/08/2020  
Qtde Plantões: 14

Processo N.: 145726/2021

Nome: (296107/1) EDMILSON SENNA CARVALHO DOS SANTOS  
Cargo/Função: (12038) NIVEL TECNICO ASSISTENCIAL  
Referência: 000 Carga Horária: 40H  
Un. Adm: (195758) HOSP. ESTADUAL LOUSITE FERREIRA DA SILVA  
A Partir de: 31/03/2021 Até31/03/2021  
Qtde Plantões: 1

Processo N.: 193224/2021

Nome: (296107/1) EDMILSON SENNA CARVALHO DOS SANTOS  
Cargo/Função: (12038) NIVEL TECNICO ASSISTENCIAL  
Referência: 000 Carga Horária: 40H  
Un. Adm: (195758) HOSP. ESTADUAL LOUSITE FERREIRA DA SILVA  
A Partir de: 01/04/2021 Até30/04/2021  
Qtde Plantões: 13

Processo N.: 145726/2021

Nome: (282032/2) EDNA APOLONIA DE ALMEIDA SILVA  
Cargo/Função: (12038) NIVEL TECNICO ASSISTENCIAL  
Referência: 000 Carga Horária: 40H  
Un. Adm: (195758) HOSP. ESTADUAL LOUSITE FERREIRA DA SILVA  
A Partir de: 01/03/2021 Até31/03/2021  
Qtde Plantões: 14

Processo N.: 169660/2021

Nome: (57204/10) EDNA DUARTE  
Cargo/Função: (4946) PROFIS TEC NIV MEDIO SERV SAUDE SUS  
Referência: D-009 Carga Horária: 40H  
Un. Adm: (195707) HOSP REG DOUTOR ANTONIO CARLOS SOUTO FONTES  
A Partir de: 01/03/2021 Até31/03/2021  
Qtde Plantões: 14

Processo N.: 190958/2021

Nome: (289265/2) EDNA MARIA INACIO DE SOUZA  
Cargo/Função: (12038) NIVEL TECNICO ASSISTENCIAL  
Referência: 000 Carga Horária: 40H  
Un. Adm: (195693) HOSP. REG. DE SORRISO  
A Partir de: 01/03/2021 Até31/03/2021  
Qtde Plantões: 14

Processo N.: 189864/2021

Nome: (295463/1) EDSON COSTA GOMES  
Cargo/Função: (12050) NIVEL FUNDAMENTAL  
Referência: 000 Carga Horária: 40H  
Un. Adm: (118710) UNID.ESPEC. DE CONTR. MOVIMENTACAO DE PESSOAL  
A Partir de: 01/04/2021 Até27/04/2021  
Qtde Plantões: 7

Processo N.: 142874/2021

Nome: (300190/1) EDUARDO FERNANDES MEIRA DE ARAUJO  
Cargo/Função: (12046) NIVEL FUNDAMENTAL ADMINISTRATIVO  
Referência: 000 Carga Horária: 40H  
Un. Adm: (195758) HOSP. ESTADUAL LOUSITE FERREIRA DA SILVA  
A Partir de: 01/03/2021 Até30/03/2021  
Qtde Plantões: 14

Processo N.: 189515/2021

Nome: (300190/2) EDUARDO FERNANDES MEIRA DE ARAUJO  
Cargo/Função: (12044) NIVEL MEDIO ADMINISTRATIVO  
Referência: 000 Carga Horária: 40H  
Un. Adm: (195758) HOSP. ESTADUAL LOUSITE FERREIRA DA SILVA  
A Partir de: 01/04/2021 Até30/04/2021  
Qtde Plantões: 14

Processo N.: 145726/2021

Nome: (297139/1) ELAINE FRANCA DE PINHO SAMPAIO  
Cargo/Função: (12038) NIVEL TECNICO ASSISTENCIAL  
Referência: 000 Carga Horária: 40H  
Un. Adm: (195758) HOSP. ESTADUAL LOUSITE FERREIRA DA SILVA  
A Partir de: 01/03/2021 Até31/03/2021  
Qtde Plantões: 10

Processo N.: 142923/2021

Nome: (296113/1) ELAINE KATIA DE ALMEIDA  
Cargo/Função: (12036) NIVEL SUPERIOR ASSISTENCIAL  
Referência: 000 Carga Horária: 40H  
Un. Adm: (195758) HOSP. ESTADUAL LOUSITE FERREIRA DA SILVA  
A Partir de: 31/03/2021 Até31/03/2021  
Qtde Plantões: 1

Processo N.: 190958/2021

Nome: (296561/1) ELAINE MARIA GOMES DE OLIVEIRA  
 Cargo/Função: (12038) NIVEL TECNICO ASSISTENCIAL  
 Referência: 000 Carga Horária: 40H  
 Un. Adm: (195693) HOSP. REG. DE SORRISO  
 A Partir de: 01/03/2021 Até31/03/2021  
 Qtde Plantões: 14

Processo N.: 169754/2021

Nome: (68153/4) ELAINNE ARRUDA PIRES CINTRA  
 Cargo/Função: (4912) PROFIS TEC NIV SUPERIOR SERV SAUDE SUS  
 Referência: D-007 Carga Horária: 40H  
 Un. Adm: (195707) HOSP REG DOUTOR ANTONIO CARLOS SOUTO FONTES  
 A Partir de: 01/03/2021 Até31/03/2021  
 Qtde Plantões: 13

Processo N.: 198298/2021

Nome: (95608/1) ELENARA CALVI  
 Cargo/Função: (4946) PROFIS TEC NIV MEDIO SERV SAUDE SUS  
 Referência: D-006 Carga Horária: 40H  
 Un. Adm: (195693) HOSP. REG. DE SORRISO  
 A Partir de: 01/03/2021 Até31/03/2021  
 Qtde Plantões: 14

Processo N.: 193224/2021

Nome: (279636/2) ELENILDA MACEDO DA SILVA  
 Cargo/Função: (12038) NIVEL TECNICO ASSISTENCIAL  
 Referência: 000 Carga Horária: 40H  
 Un. Adm: (195758) HOSP. ESTADUAL LOUSITE FERREIRA DA SILVA  
 A Partir de: 01/04/2021 Até30/04/2021  
 Qtde Plantões: 13

Processo N.: 162954/2021

Nome: (115815/1) ELENIR ALVES DE SOUZA  
 Cargo/Função: (4946) PROFIS TEC NIV MEDIO SERV SAUDE SUS  
 Referência: D-005 Carga Horária: 40H  
 Un. Adm: (195685) HOSP. REG. DE RONDONOPOLIS IRMÆLZA GIOVANELLA  
 A Partir de: 01/02/2021 Até28/02/2021  
 Qtde Plantões: 2

Processo N.: 190958/2021

Nome: (296489/1) ELI EUSTAQUIO DE SOUZA  
 Cargo/Função: (12038) NIVEL TECNICO ASSISTENCIAL  
 Referência: 000 Carga Horária: 40H  
 Un. Adm: (195693) HOSP. REG. DE SORRISO  
 A Partir de: 03/03/2021 Até31/03/2021  
 Qtde Plantões: 13

Processo N.: 210881/2021

Nome: (45397/4) ELIANA ELFRIDE HAEBERLIN  
 Cargo/Função: (4946) PROFIS TEC NIV MEDIO SERV SAUDE SUS  
 Referência: D-009 Carga Horária: 40H  
 Un. Adm: (197076) COORD.ART. REG.DE URG.EMERG.DE LEITOS HOSPITALARES  
 A Partir de: 01/04/2021 Até30/04/2021  
 Qtde Plantões: 14

Processo N.: 198298/2021

Nome: (63906/2) ELIANA FERRAZ DE SOUSA  
 Cargo/Função: (4946) PROFIS TEC NIV MEDIO SERV SAUDE SUS  
 Referência: D-007 Carga Horária: 40H  
 Un. Adm: (195693) HOSP. REG. DE SORRISO  
 A Partir de: 31/03/2021 Até31/03/2021  
 Qtde Plantões: 1

Processo N.: 190958/2021

Nome: (296578/1) ELIANA PEREIRA ROCHA  
 Cargo/Função: (12038) NIVEL TECNICO ASSISTENCIAL  
 Referência: 000 Carga Horária: 40H  
 Un. Adm: (195693) HOSP. REG. DE SORRISO  
 A Partir de: 01/03/2021 Até31/03/2021  
 Qtde Plantões: 14

Processo N.: 190958/2021

Nome: (213856/3) ELIANE APARECIDA FELINI  
 Cargo/Função: (12038) NIVEL TECNICO ASSISTENCIAL  
 Referência: 000 Carga Horária: 40H  
 Un. Adm: (195693) HOSP. REG. DE SORRISO  
 A Partir de: 01/03/2021 Até31/03/2021  
 Qtde Plantões: 13

Processo N.: 100946/2021

Nome: (113113/1) ELIANE MARINA DE SOUZA SIQUEIRA  
 Cargo/Função: (4912) PROFIS TEC NIV SUPERIOR SERV SAUDE SUS  
 Referência: D-006 Carga Horária: 30H  
 Un. Adm: (197025) GER. DE CAPTACAO DE ORGAOS E TECIDOS  
 A Partir de: 03/12/2020 Até31/12/2020  
 Qtde Plantões: 10

Processo N.: 169660/2021

Nome: (94529/1) ELIANE MUNIZ DE MORAES DOS SANTOS  
 Cargo/Função: (4946) PROFIS TEC NIV MEDIO SERV SAUDE SUS  
 Referência: D-007 Carga Horária: 30H  
 Un. Adm: (195707) HOSP REG DOUTOR ANTONIO CARLOS SOUTO FONTES  
 A Partir de: 01/03/2021 Até31/03/2021  
 Qtde Plantões: 10

Processo N.: 198875/2021

Nome: (280788/1) ELIANE NASCIMENTO DA SILVA  
 Cargo/Função: (12050) NIVEL FUNDAMENTAL  
 Referência: 000 Carga Horária: 40H  
 Un. Adm: (195707) HOSP REG DOUTOR ANTONIO CARLOS SOUTO FONTES  
 A Partir de: 01/10/2019 Até19/10/2019  
 Qtde Plantões: 8

Processo N.: 198875/2021

Nome: (280788/1) ELIANE NASCIMENTO DA SILVA  
 Cargo/Função: (12050) NIVEL FUNDAMENTAL  
 Referência: 000 Carga Horária: 40H  
 Un. Adm: (195707) HOSP REG DOUTOR ANTONIO CARLOS SOUTO FONTES  
 A Partir de: 01/10/2019 Até19/10/2019  
 Qtde Plantões: 8

Nome: (280788/2) ELIANE NASCIMENTO DA SILVA  
 Cargo/Função: (12050) NIVEL FUNDAMENTAL  
 Referência: 000 Carga Horária: 40H  
 Un. Adm: (195707) HOSP REG DOUTOR ANTONIO CARLOS SOUTO FONTES  
 A Partir de: 20/10/2019 Até31/10/2019  
 Qtde Plantões: 6

Processo N.: 338217/2020

Nome: (280788/2) ELIANE NASCIMENTO DA SILVA  
 Cargo/Função: (12050) NIVEL FUNDAMENTAL  
 Referência: 000 Carga Horária: 40H  
 Un. Adm: (195707) HOSP REG DOUTOR ANTONIO CARLOS SOUTO FONTES  
 A Partir de: 01/08/2020 Até31/08/2020  
 Qtde Plantões: 13

Processo N.: 200589/2021

Nome: (280984/2) ELIANE TURCATTO DOS SANTOS  
 Cargo/Função: (12050) NIVEL FUNDAMENTAL  
 Referência: 000 Carga Horária: 40H  
 Un. Adm: (195693) HOSP. REG. DE SORRISO  
 A Partir de: 01/03/2021 Até31/03/2021  
 Qtde Plantões: 6

Processo N.: 190958/2021

Nome: (282343/2) ELIDA MAIER SOARES  
 Cargo/Função: (12038) NIVEL TECNICO ASSISTENCIAL  
 Referência: 000 Carga Horária: 40H  
 Un. Adm: (195693) HOSP. REG. DE SORRISO  
 A Partir de: 01/03/2021 Até31/03/2021  
 Qtde Plantões: 13

Processo N.: 233939/2021

Nome: (304947/1) ELIESER DOS SANTOS  
 Cargo/Função: (12044) NIVEL MEDIO ADMINISTRATIVO  
 Referência: 000 Carga Horária: 40H  
 Un. Adm: (118710) UNID.ESPEC. DE CONTR. MOVIMENTACAO DE PESSOAL  
 A Partir de: 01/05/2021 Até31/05/2021  
 Qtde Plantões: 14

Processo N.: 202050/2021

Nome: (208510/4) ELIETE GOMES DA COSTA ARAUJO  
 Cargo/Função: (12038) NIVEL TECNICO ASSISTENCIAL  
 Referência: 000 Carga Horária: 40H  
 Un. Adm: (195693) HOSP. REG. DE SORRISO  
 A Partir de: 03/03/2021 Até31/03/2021  
 Qtde Plantões: 13

Processo N.: 203219/2021

Nome: (58471/2) ELISABETE MOREIRA DA SILVA  
 Cargo/Função: (4989) PROFIS APOIO SERV SAUDE SUS  
 Referência: D-007 Carga Horária: 40H  
 Un. Adm: (195693) HOSP. REG. DE SORRISO  
 A Partir de: 01/03/2021 Até31/03/2021  
 Qtde Plantões: 1

Processo N.: 173299/2021

Nome: (99823/5) ELISANGELA TOZI  
 Cargo/Função: (4912) PROFIS TEC NIV SUPERIOR SERV SAUDE SUS  
 Referência: D-006 Carga Horária: 40H  
 Un. Adm: (195715) HOSP. REG. DE COLIDER  
 A Partir de: 01/03/2021 Até31/03/2021  
 Qtde Plantões: 14

Processo N.: 210881/2021

Nome: (117556/1) ELISANGELA VIANA BOTELHO SOARES  
 Cargo/Função: (4946) PROFIS TEC NIV MEDIO SERV SAUDE SUS  
 Referência: D-006 Carga Horária: 40H  
 Un. Adm: (197076) COORD.ART. REG.DE URG.EMERG.DE LEITOS HOSPITALARES  
 A Partir de: 01/04/2021 Até30/04/2021  
 Qtde Plantões: 13

Processo N.: 174511/2021

Nome: (294753/1) ELIWELTON MACHADO SILVA  
 Cargo/Função: (12038) NIVEL TECNICO ASSISTENCIAL  
 Referência: 000 Carga Horária: 24H  
 Un. Adm: (195715) HOSP. REG. DE COLIDER  
 A Partir de: 01/03/2021 Até31/03/2021  
 Qtde Plantões: 8

Processo N.: 206730/2021

Nome: (122619/1) ELIZANDRA FATIMA DA CRUZ  
 Cargo/Função: (4912) PROFIS TEC NIV SUPERIOR SERV SAUDE SUS  
 Referência: D-006 Carga Horária: 40H  
 Un. Adm: (197246) COORD. DE APOIO TECNICO DO CIAPS  
 A Partir de: 01/04/2021 Até30/04/2021  
 Qtde Plantões: 13

Processo N.: 200589/2021

Nome: (296888/1) ELIZETE ALVES DA COSTA OLIVEIRA DA SILVA  
 Cargo/Função: (12050) NIVEL FUNDAMENTAL  
 Referência: 000 Carga Horária: 40H  
 Un. Adm: (195693) HOSP. REG. DE SORRISO  
 A Partir de: 01/03/2021 Até31/03/2021  
 Qtde Plantões: 4

Processo N.: 162954/2021

Nome: (98777/1) ELIZETE RODRIGUES DE OLIVEIRA CAVALCANTE  
 Cargo/Função: (4946) PROFIS TEC NIV MEDIO SERV SAUDE SUS  
 Referência: D-006 Carga Horária: 40H  
 Un. Adm: (195685) HOSP. REG. DE RONDONOPOLIS IRMÆLZA GIOVANELLA  
 A Partir de: 01/02/2021 Até28/02/2021  
 Qtde Plantões: 13

Processo N.: 145726/2021

Nome: (298619/1) ELIZIANE DE SOUZA RODRIGUES



Cargo/Função: (12038) NIVEL TECNICO ASSISTENCIAL  
Referência: 000 Carga Horária: 40H  
Un. Adm: (195758) HOSP. ESTADUAL LOUSITE FERREIRA DA SILVA  
A Partir de: 01/03/2021 Até31/03/2021  
Qtde Plantões: 12

Processo N.: 193224/2021

Nome: (298619/1) ELIZIANE DE SOUZA RODRIGUES  
Cargo/Função: (12038) NIVEL TECNICO ASSISTENCIAL  
Referência: 000 Carga Horária: 40H  
Un. Adm: (195758) HOSP. ESTADUAL LOUSITE FERREIRA DA SILVA  
A Partir de: 01/04/2021 Até30/04/2021  
Qtde Plantões: 12

Processo N.: 233939/2021

Nome: (260900/2) ELLEN CAROLINE SOUZA BRUNO  
Cargo/Função: (12044) NIVEL MEDIO ADMINISTRATIVO  
Referência: 000 Carga Horária: 40H  
Un. Adm: (118710) UNID.ESPEC. DE CONTR. MOVIMENTACAO DE PESSOAL  
A Partir de: 01/05/2021 Até31/05/2021  
Qtde Plantões: 13

Processo N.: 142633/2021

Nome: (298547/1) ELLEN CRISTINE BOM DESPACHO LEITE E SILVA SANTOS  
Cargo/Função: (12044) NIVEL MEDIO ADMINISTRATIVO  
Referência: 000 Carga Horária: 40H  
Un. Adm: (195758) HOSP. ESTADUAL LOUSITE FERREIRA DA SILVA  
A Partir de: 01/03/2021 Até31/03/2021  
Qtde Plantões: 14

Processo N.: 189515/2021

Nome: (298547/1) ELLEN CRISTINE BOM DESPACHO LEITE E SILVA SANTOS  
Cargo/Função: (12044) NIVEL MEDIO ADMINISTRATIVO  
Referência: 000 Carga Horária: 40H  
Un. Adm: (195758) HOSP. ESTADUAL LOUSITE FERREIRA DA SILVA  
A Partir de: 01/04/2021 Até30/04/2021  
Qtde Plantões: 14

Processo N.: 109649/2021

Nome: (281253/2) ELLEN PATRICIA ORTIZ DA SILVA  
Cargo/Função: (12044) NIVEL MEDIO ADMINISTRATIVO  
Referência: 000 Carga Horária: 40H  
Un. Adm: (195707) HOSP REG DOUTOR ANTONIO CARLOS SOUTO FONTES  
A Partir de: 01/02/2021 Até28/02/2021  
Qtde Plantões: 14

Processo N.: 168087/2021

Nome: (297108/1) ELLEN RODRIGUES MALHEIROS ZANATTA  
Cargo/Função: (12036) NIVEL SUPERIOR ASSISTENCIAL  
Referência: 000 Carga Horária: 40H  
Un. Adm: (195707) HOSP REG DOUTOR ANTONIO CARLOS SOUTO FONTES  
A Partir de: 01/03/2021 Até31/03/2021  
Qtde Plantões: 7

Processo N.: 169643/2021

Nome: (95172/1) ELENISIA MARIA SABINO  
Cargo/Função: (4946) PROFIS TEC NIV MEDIO SERV SAUDE SUS  
Referência: D-007 Carga Horária: 40H  
Un. Adm: (195707) HOSP REG DOUTOR ANTONIO CARLOS SOUTO FONTES  
A Partir de: 01/03/2021 Até31/03/2021  
Qtde Plantões: 14

Processo N.: 168045/2021

Nome: (297093/1) ELTON GONCALVES BAZAN  
Cargo/Função: (12046) NIVEL FUNDAMENTAL ADMINISTRATIVO  
Referência: 000 Carga Horária: 40H  
Un. Adm: (195707) HOSP REG DOUTOR ANTONIO CARLOS SOUTO FONTES  
A Partir de: 01/03/2021 Até31/03/2021  
Qtde Plantões: 13

Processo N.: 190958/2021

Nome: (281098/2) ELVIRA LOPES SILVA  
Cargo/Função: (12038) NIVEL TECNICO ASSISTENCIAL  
Referência: 000 Carga Horária: 40H  
Un. Adm: (195693) HOSP. REG. DE SORRISO  
A Partir de: 01/03/2021 Até31/03/2021  
Qtde Plantões: 14

Processo N.: 142923/2021

Nome: (281566/2) ELVIS DIEGO SERAFIM DE OLIVEIRA  
Cargo/Função: (12036) NIVEL SUPERIOR ASSISTENCIAL  
Referência: 000 Carga Horária: 40H  
Un. Adm: (195758) HOSP. ESTADUAL LOUSITE FERREIRA DA SILVA  
A Partir de: 01/03/2021 Até31/03/2021  
Qtde Plantões: 13

Processo N.: 190958/2021

Nome: (281085/2) ELZA MARIA SOUSA SANTO  
Cargo/Função: (12038) NIVEL TECNICO ASSISTENCIAL  
Referência: 000 Carga Horária: 40H  
Un. Adm: (195693) HOSP. REG. DE SORRISO  
A Partir de: 01/03/2021 Até31/03/2021  
Qtde Plantões: 14

Processo N.: 190958/2021

Nome: (281095/2) ELZIVANY DE JESUS OLIVEIRA  
Cargo/Função: (12038) NIVEL TECNICO ASSISTENCIAL  
Referência: 000 Carga Horária: 40H  
Un. Adm: (195693) HOSP. REG. DE SORRISO  
A Partir de: 01/03/2021 Até31/03/2021  
Qtde Plantões: 14

Processo N.: 233931/2021

Nome: (304767/1) EMANUEL HENRIQUE DE MOURA REIS QUEIROZ  
Cargo/Função: (12044) NIVEL MEDIO ADMINISTRATIVO  
Referência: 000 Carga Horária: 40H

Un. Adm: (118710) UNID.ESPEC. DE CONTR. MOVIMENTACAO DE PESSOAL  
A Partir de: 01/05/2021 Até31/05/2021  
Qtde Plantões: 11

Processo N.: 211885/2021

Nome: (137619/4) EMANUELLE RONDON DOS REIS LIMA  
Cargo/Função: (12036) NIVEL SUPERIOR ASSISTENCIAL  
Referência: 000 Carga Horária: 40H  
Un. Adm: (195707) HOSP REG DOUTOR ANTONIO CARLOS SOUTO FONTES  
A Partir de: 01/04/2020 Até30/04/2020  
Qtde Plantões: 14

Processo N.: 338217/2020

Nome: (299698/1) EMILI DA SILVA  
Cargo/Função: (12050) NIVEL FUNDAMENTAL  
Referência: 000 Carga Horária: 40H  
Un. Adm: (195707) HOSP REG DOUTOR ANTONIO CARLOS SOUTO FONTES  
A Partir de: 01/08/2020 Até31/08/2020  
Qtde Plantões: 13

Processo N.: 160029/2021

Nome: (92880/3) EMILIO RAIMUNDO DOS SANTOS  
Cargo/Função: (4946) PROFIS TEC NIV MEDIO SERV SAUDE SUS  
Referência: D-007 Carga Horária: 40H  
Un. Adm: (195685) HOSP. REG. DE RONDONOPOLIS IRMÃELZA GIOVANELLA  
A Partir de: 01/02/2021 Até28/02/2021  
Qtde Plantões: 14

Processo N.: 216281/2021

Nome: (92880/3) EMILIO RAIMUNDO DOS SANTOS  
Cargo/Função: (4946) PROFIS TEC NIV MEDIO SERV SAUDE SUS  
Referência: D-007 Carga Horária: 40H  
Un. Adm: (195685) HOSP. REG. DE RONDONOPOLIS IRMÃELZA GIOVANELLA  
A Partir de: 01/03/2021 Até31/03/2021  
Qtde Plantões: 13

Processo N.: 142881/2021

Nome: (300161/1) EMILY CAROLIN NUNES DA SILVA  
Cargo/Função: (12036) NIVEL SUPERIOR ASSISTENCIAL  
Referência: 000 Carga Horária: 40H  
Un. Adm: (195758) HOSP. ESTADUAL LOUSITE FERREIRA DA SILVA  
A Partir de: 01/03/2021 Até31/03/2021  
Qtde Plantões: 14

Processo N.: 198712/2021

Nome: (285689/2) EMILY KAROLINE PEREIRA MARTINS  
Cargo/Função: (12036) NIVEL SUPERIOR ASSISTENCIAL  
Referência: 000 Carga Horária: 30H  
Un. Adm: (195693) HOSP. REG. DE SORRISO  
A Partir de: 01/03/2021 Até31/03/2021  
Qtde Plantões: 10

Processo N.: 338217/2020

Nome: (281276/2) ERENICE APARECIDA DA SILVA  
Cargo/Função: (12050) NIVEL FUNDAMENTAL  
Referência: 000 Carga Horária: 40H  
Un. Adm: (195707) HOSP REG DOUTOR ANTONIO CARLOS SOUTO FONTES  
A Partir de: 01/08/2020 Até31/08/2020  
Qtde Plantões: 13

Processo N.: 233939/2021

Nome: (304158/1) ERICA NAYARA DA SILVA HERCULANO  
Cargo/Função: (12044) NIVEL MEDIO ADMINISTRATIVO  
Referência: 000 Carga Horária: 40H  
Un. Adm: (118710) UNID.ESPEC. DE CONTR. MOVIMENTACAO DE PESSOAL  
A Partir de: 01/05/2021 Até31/05/2021  
Qtde Plantões: 11

Processo N.: 145726/2021

Nome: (232505/3) ERIK SANDRO ROSA ARINO  
Cargo/Função: (12038) NIVEL TECNICO ASSISTENCIAL  
Referência: 000 Carga Horária: 40H  
Un. Adm: (195758) HOSP. ESTADUAL LOUSITE FERREIRA DA SILVA  
A Partir de: 01/03/2021 Até09/03/2021  
Qtde Plantões: 3

Processo N.: 190958/2021

Nome: (281066/2) ESDRA ALVES FERREIRA DA SILVA  
Cargo/Função: (12038) NIVEL TECNICO ASSISTENCIAL  
Referência: 000 Carga Horária: 40H  
Un. Adm: (195693) HOSP. REG. DE SORRISO  
A Partir de: 01/03/2021 Até31/03/2021  
Qtde Plantões: 14

Processo N.: 233939/2021

Nome: (304155/1) ESTEFANY FERNANDES DE SOUZA  
Cargo/Função: (12044) NIVEL MEDIO ADMINISTRATIVO  
Referência: 000 Carga Horária: 40H  
Un. Adm: (118710) UNID.ESPEC. DE CONTR. MOVIMENTACAO DE PESSOAL  
A Partir de: 01/05/2021 Até31/05/2021  
Qtde Plantões: 12

Processo N.: 233931/2021

Nome: (300729/1) ESTER MANDU DE ASSIS  
Cargo/Função: (12044) NIVEL MEDIO ADMINISTRATIVO  
Referência: 000 Carga Horária: 40H  
Un. Adm: (118710) UNID.ESPEC. DE CONTR. MOVIMENTACAO DE PESSOAL  
A Partir de: 01/05/2021 Até31/05/2021  
Qtde Plantões: 12

Processo N.: 164831/2021

Nome: (234533/3) EUCIDINA GONCALVES MARINS BRUNELLI  
Cargo/Função: (12036) NIVEL SUPERIOR ASSISTENCIAL  
Referência: 000 Carga Horária: 40H  
Un. Adm: (195707) HOSP REG DOUTOR ANTONIO CARLOS SOUTO FONTES  
A Partir de: 01/03/2021 Até31/03/2021

Qtde Plantões: 13

Processo N.: 203219/2021

Nome: (76588/3) EULANE DE SOUSA SILVA  
 Cargo/Função: (4989) PROFIS APOIO SERV SAUDE SUS  
 Referência: D-007 Carga Horária: 40H  
 Un. Adm: (195693) HOSP. REG. DE SORRISO  
 A Partir de: 01/03/2021 Até31/03/2021  
 Qtde Plantões: 3

Processo N.: 233939/2021

Nome: (300724/1) EURANILCE MARGARIDA BENITES DE OLIVEIRA  
 Cargo/Função: (12044) NIVEL MEDIO ADMINISTRATIVO  
 Referência: 000 Carga Horária: 40H  
 Un. Adm: (118710) UNID.ESPEC. DE CONTR. MOVIMENTACAO DE PESSOAL  
 A Partir de: 01/05/2021 Até31/05/2021  
 Qtde Plantões: 11

Processo N.: 189941/2021

Nome: (295043/1) EURIDES NERES DE SOUZA  
 Cargo/Função: (12038) NIVEL TECNICO ASSISTENCIAL  
 Referência: 000 Carga Horária: 40H  
 Un. Adm: (118710) UNID.ESPEC. DE CONTR. MOVIMENTACAO DE PESSOAL  
 A Partir de: 01/04/2021 Até30/04/2021  
 Qtde Plantões: 14

Processo N.: 189941/2021

Nome: (298610/1) EURIPEDES BALSANUFO PAIVA JUNIOR  
 Cargo/Função: (12038) NIVEL TECNICO ASSISTENCIAL  
 Referência: 000 Carga Horária: 40H  
 Un. Adm: (118710) UNID.ESPEC. DE CONTR. MOVIMENTACAO DE PESSOAL  
 A Partir de: 01/04/2021 Até30/04/2021  
 Qtde Plantões: 11

Processo N.: 210918/2021

Nome: (110733/2) EVA DO BONDESPACHO DIAS  
 Cargo/Função: (4912) PROFIS TEC NIV SUPERIOR SERV SAUDE SUS  
 Referência: D-006 Carga Horária: 30H  
 Un. Adm: (197076) COORD.ART. REG.DE URG.EMERG.DE LEITOS

HOSPITALARES

A Partir de: 01/04/2021 Até30/04/2021  
 Qtde Plantões: 10

Processo N.: 189941/2021

Nome: (295006/1) EVA MARIA CORREA DE ASSIS  
 Cargo/Função: (12038) NIVEL TECNICO ASSISTENCIAL  
 Referência: 000 Carga Horária: 40H  
 Un. Adm: (118710) UNID.ESPEC. DE CONTR. MOVIMENTACAO DE PESSOAL  
 A Partir de: 01/04/2021 Até30/04/2021  
 Qtde Plantões: 11

Processo N.: 233939/2021

Nome: (300869/1) EVANDRO ROBSON OLIVEIRA AMORIM  
 Cargo/Função: (12044) NIVEL MEDIO ADMINISTRATIVO  
 Referência: 000 Carga Horária: 40H  
 Un. Adm: (118710) UNID.ESPEC. DE CONTR. MOVIMENTACAO DE PESSOAL  
 A Partir de: 01/05/2021 Até31/05/2021  
 Qtde Plantões: 14

Processo N.: 199011/2021

Nome: (280910/2) EVANIA ARNALDA DA SILVA  
 Cargo/Função: (12038) NIVEL TECNICO ASSISTENCIAL  
 Referência: 000 Carga Horária: 40H  
 Un. Adm: (195707) HOSP REG DOUTOR ANTONIO CARLOS SOUTO FONTES  
 A Partir de: 01/10/2019 Até31/10/2019  
 Qtde Plantões: 13

Processo N.: 210180/2021

Nome: (280910/2) EVANIA ARNALDA DA SILVA  
 Cargo/Função: (12038) NIVEL TECNICO ASSISTENCIAL  
 Referência: 000 Carga Horária: 40H  
 Un. Adm: (195707) HOSP REG DOUTOR ANTONIO CARLOS SOUTO FONTES  
 A Partir de: 01/12/2019 Até31/12/2019  
 Qtde Plantões: 12

Processo N.: 145726/2021

Nome: (281631/2) EVANILCE BRUNO DE OLIVEIRA DIAS  
 Cargo/Função: (12038) NIVEL TECNICO ASSISTENCIAL  
 Referência: 000 Carga Horária: 40H  
 Un. Adm: (195758) HOSP. ESTADUAL LOUSITE FERREIRA DA SILVA  
 A Partir de: 31/03/2021 Até31/03/2021  
 Qtde Plantões: 1

Processo N.: 193224/2021

Nome: (281631/2) EVANILCE BRUNO DE OLIVEIRA DIAS  
 Cargo/Função: (12038) NIVEL TECNICO ASSISTENCIAL  
 Referência: 000 Carga Horária: 40H  
 Un. Adm: (195758) HOSP. ESTADUAL LOUSITE FERREIRA DA SILVA  
 A Partir de: 01/04/2021 Até30/04/2021  
 Qtde Plantões: 14

Processo N.: 174520/2021

Nome: (282197/2) EVELLYN ANDRADE SILVA  
 Cargo/Função: (12044) NIVEL MEDIO ADMINISTRATIVO  
 Referência: 000 Carga Horária: 40H  
 Un. Adm: (195715) HOSP. REG. DE COLIDER  
 A Partir de: 01/03/2021 Até31/03/2021  
 Qtde Plantões: 10

Processo N.: 190958/2021

Nome: (296559/1) EVELLYN DIAS DA SILVA  
 Cargo/Função: (12038) NIVEL TECNICO ASSISTENCIAL  
 Referência: 000 Carga Horária: 40H  
 Un. Adm: (195693) HOSP. REG. DE SORRISO  
 A Partir de: 01/03/2021 Até31/03/2021  
 Qtde Plantões: 9

Processo N.: 233935/2021

Nome: (304249/1) EVELY CAROLINE DE OLIVEIRA CONFESSOR  
 Cargo/Função: (12044) NIVEL MEDIO ADMINISTRATIVO  
 Referência: 000 Carga Horária: 40H  
 Un. Adm: (118710) UNID.ESPEC. DE CONTR. MOVIMENTACAO DE PESSOAL  
 A Partir de: 01/05/2021 Até31/05/2021  
 Qtde Plantões: 11

Processo N.: 173299/2021

Nome: (70533/9) EVERALDO MIRANDA SOARES  
 Cargo/Função: (4912) PROFIS TEC NIV SUPERIOR SERV SAUDE SUS  
 Referência: C-008 Carga Horária: 40H  
 Un. Adm: (195715) HOSP. REG. DE COLIDER  
 A Partir de: 01/03/2021 Até31/03/2021  
 Qtde Plantões: 13

Processo N.: 142612/2021

Nome: (299721/1) EVERSON DO AMARANTE  
 Cargo/Função: (12054) CONDUTOR DE AMBULANCIA  
 Referência: 000 Carga Horária: 40H  
 Un. Adm: (195758) HOSP. ESTADUAL LOUSITE FERREIRA DA SILVA  
 A Partir de: 01/03/2021 Até31/03/2021  
 Qtde Plantões: 14

Processo N.: 189864/2021

Nome: (295392/1) EVERTON RIBEIRO DA SILVA MARTINS  
 Cargo/Função: (12050) NIVEL FUNDAMENTAL  
 Referência: 000 Carga Horária: 40H  
 Un. Adm: (118710) UNID.ESPEC. DE CONTR. MOVIMENTACAO DE PESSOAL  
 A Partir de: 01/04/2021 Até30/04/2021  
 Qtde Plantões: 14

Processo N.: 168045/2021

Nome: (297094/1) FABIANA DE OLIVEIRA DA FONSECA  
 Cargo/Função: (12046) NIVEL FUNDAMENTAL ADMINISTRATIVO  
 Referência: 000 Carga Horária: 40H  
 Un. Adm: (195707) HOSP REG DOUTOR ANTONIO CARLOS SOUTO FONTES  
 A Partir de: 01/03/2021 Até31/03/2021  
 Qtde Plantões: 14

Processo N.: 190958/2021

Nome: (280544/4) FABIANA MEIRA PEREIRA  
 Cargo/Função: (12038) NIVEL TECNICO ASSISTENCIAL  
 Referência: 000 Carga Horária: 40H  
 Un. Adm: (195693) HOSP. REG. DE SORRISO  
 A Partir de: 01/03/2021 Até31/03/2021  
 Qtde Plantões: 14

Processo N.: 190958/2021

Nome: (296567/1) FABIANA TEODORO TARGINO DA SILVA  
 Cargo/Função: (12038) NIVEL TECNICO ASSISTENCIAL  
 Referência: 000 Carga Horária: 40H  
 Un. Adm: (195693) HOSP. REG. DE SORRISO  
 A Partir de: 01/03/2021 Até31/03/2021  
 Qtde Plantões: 14

Processo N.: 109649/2021

Nome: (301145/1) FABIANE DOMINIQUE JIMENEZ DELUQUE  
 Cargo/Função: (12044) NIVEL MEDIO ADMINISTRATIVO  
 Referência: 000 Carga Horária: 40H  
 Un. Adm: (195707) HOSP REG DOUTOR ANTONIO CARLOS SOUTO FONTES  
 A Partir de: 01/02/2021 Até28/02/2021  
 Qtde Plantões: 12

Processo N.: 164851/2021

Nome: (301145/1) FABIANE DOMINIQUE JIMENEZ DELUQUE  
 Cargo/Função: (12044) NIVEL MEDIO ADMINISTRATIVO  
 Referência: 000 Carga Horária: 40H  
 Un. Adm: (195707) HOSP REG DOUTOR ANTONIO CARLOS SOUTO FONTES  
 A Partir de: 01/03/2021 Até31/03/2021  
 Qtde Plantões: 14

Processo N.: 210918/2021

Nome: (120047/1) FABIANE GOMES LEITE  
 Cargo/Função: (4912) PROFIS TEC NIV SUPERIOR SERV SAUDE SUS  
 Referência: D-006 Carga Horária: 40H  
 Un. Adm: (197076) COORD.ART. REG.DE URG.EMERG.DE LEITOS  
 HOSPITALARES  
 A Partir de: 01/04/2021 Até30/04/2021  
 Qtde Plantões: 13

Processo N.: 338217/2020

Nome: (282236/2) FABIANO MACIEL DE CAMPOS  
 Cargo/Função: (12050) NIVEL FUNDAMENTAL  
 Referência: 000 Carga Horária: 40H  
 Un. Adm: (195707) HOSP REG DOUTOR ANTONIO CARLOS SOUTO FONTES  
 A Partir de: 01/08/2020 Até31/08/2020  
 Qtde Plantões: 14

Processo N.: 171346/2021

Nome: (95184/1) FABIO PEREIRA DE ARAUJO  
 Cargo/Função: (4946) PROFIS TEC NIV MEDIO SERV SAUDE SUS  
 Referência: D-007 Carga Horária: 40H  
 Un. Adm: (195685) HOSP. REG. DE RONDONOPOLIS IRMÃELZA GIOVANELLA  
 A Partir de: 01/02/2021 Até28/02/2021  
 Qtde Plantões: 13

Processo N.: 233935/2021

Nome: (301187/1) FABIULA DO CARMO DELGADO  
 Cargo/Função: (12044) NIVEL MEDIO ADMINISTRATIVO  
 Referência: 000 Carga Horária: 40H  
 Un. Adm: (118710) UNID.ESPEC. DE CONTR. MOVIMENTACAO DE PESSOAL  
 A Partir de: 01/05/2021 Até31/05/2021  
 Qtde Plantões: 12

Processo N.: 169660/2021

Nome: (94431/1) FAGNER LEMES DA SILVA  
Cargo/Função: (4946) PROFIS TEC NIV MEDIO SERV SAUDE SUS  
Referência: D-007 Carga Horária: 40H  
Un. Adm: (195707) HOSP REG DOUTOR ANTONIO CARLOS SOUTO FONTES  
A Partir de: 01/03/2021 Até31/03/2021  
Qtde Plantões: 13

Processo N.: 198298/2021

Nome: (95379/1) FATIMA JANETE SILVA DOS SANTOS  
Cargo/Função: (4946) PROFIS TEC NIV MEDIO SERV SAUDE SUS  
Referência: D-007 Carga Horária: 40H  
Un. Adm: (195693) HOSP. REG. DE SORRISO  
A Partir de: 01/03/2021 Até31/03/2021  
Qtde Plantões: 13

Processo N.: 190958/2021

Nome: (285385/2) FELIPE DA CRUZ GOMES  
Cargo/Função: (12038) NIVEL TECNICO ASSISTENCIAL  
Referência: 000 Carga Horária: 40H  
Un. Adm: (195693) HOSP. REG. DE SORRISO  
A Partir de: 01/03/2021 Até31/03/2021  
Qtde Plantões: 12

Processo N.: 233939/2021

Nome: (304294/1) FELIPE FRANCO DE GODOY  
Cargo/Função: (12044) NIVEL MEDIO ADMINISTRATIVO  
Referência: 000 Carga Horária: 40H  
Un. Adm: (118710) UNID.ESPEC. DE CONTR. MOVIMENTACAO DE PESSOAL  
A Partir de: 01/05/2021 Até31/05/2021  
Qtde Plantões: 12

Processo N.: 142633/2021

Nome: (281618/2) FELIPE IBSON DAMIAO DA SILVA  
Cargo/Função: (12044) NIVEL MEDIO ADMINISTRATIVO  
Referência: 000 Carga Horária: 40H  
Un. Adm: (195758) HOSP. ESTADUAL LOUSITE FERREIRA DA SILVA  
A Partir de: 01/03/2021 Até31/03/2021  
Qtde Plantões: 14

Processo N.: 168032/2021

Nome: (281552/3) FELIPE KLINSMANN BARBOSA LANDIM  
Cargo/Função: (12036) NIVEL SUPERIOR ASSISTENCIAL  
Referência: 000 Carga Horária: 30H  
Un. Adm: (195707) HOSP REG DOUTOR ANTONIO CARLOS SOUTO FONTES  
A Partir de: 01/03/2021 Até31/03/2021  
Qtde Plantões: 10

Processo N.: 189941/2021

Nome: (295035/1) FERNANDA CONCEICAO DE MAGALHAES  
Cargo/Função: (12038) NIVEL TECNICO ASSISTENCIAL  
Referência: 000 Carga Horária: 40H  
Un. Adm: (118710) UNID.ESPEC. DE CONTR. MOVIMENTACAO DE PESSOAL  
A Partir de: 01/04/2021 Até30/04/2021  
Qtde Plantões: 14

Processo N.: 233939/2021

Nome: (296136/2) FERNANDA SCHUINDT COUTO DIAS  
Cargo/Função: (12044) NIVEL MEDIO ADMINISTRATIVO  
Referência: 000 Carga Horária: 40H  
Un. Adm: (118710) UNID.ESPEC. DE CONTR. MOVIMENTACAO DE PESSOAL  
A Partir de: 01/05/2021 Até31/05/2021  
Qtde Plantões: 12

Processo N.: 189820/2021

Nome: (304452/1) FERNANDA TAVARES CARVALHO  
Cargo/Função: (12036) NIVEL SUPERIOR ASSISTENCIAL  
Referência: 000 Carga Horária: 40H  
Un. Adm: (118710) UNID.ESPEC. DE CONTR. MOVIMENTACAO DE PESSOAL  
A Partir de: 01/04/2021 Até30/04/2021  
Qtde Plantões: 6

Processo N.: 338217/2020

Nome: (221596/3) FERNANDO AMARAL ANDRADE  
Cargo/Função: (12050) NIVEL FUNDAMENTAL  
Referência: 000 Carga Horária: 40H  
Un. Adm: (195707) HOSP REG DOUTOR ANTONIO CARLOS SOUTO FONTES  
A Partir de: 01/08/2020 Até31/08/2020  
Qtde Plantões: 14

Processo N.: 190958/2021

Nome: (281883/3) FERNANDO ANTONIO BRITO  
Cargo/Função: (12038) NIVEL TECNICO ASSISTENCIAL  
Referência: 000 Carga Horária: 40H  
Un. Adm: (195693) HOSP. REG. DE SORRISO  
A Partir de: 01/03/2021 Até31/03/2021  
Qtde Plantões: 13

Processo N.: 189823/2021

Nome: (299091/1) FERNANDO BERNARDO DA SILVA  
Cargo/Função: (12050) NIVEL FUNDAMENTAL  
Referência: 000 Carga Horária: 40H  
Un. Adm: (118710) UNID.ESPEC. DE CONTR. MOVIMENTACAO DE PESSOAL  
A Partir de: 01/04/2021 Até30/04/2021  
Qtde Plantões: 12

Processo N.: 168032/2021

Nome: (282207/2) FERNANDO JORGE CORREA DE PAULA  
Cargo/Função: (12036) NIVEL SUPERIOR ASSISTENCIAL  
Referência: 000 Carga Horária: 30H  
Un. Adm: (195707) HOSP REG DOUTOR ANTONIO CARLOS SOUTO FONTES  
A Partir de: 01/03/2021 Até31/03/2021  
Qtde Plantões: 10

Processo N.: 233939/2021

Nome: (300890/1) FERNANDO MENDES DA SILVA  
Cargo/Função: (12044) NIVEL MEDIO ADMINISTRATIVO

Referência: 000 Carga Horária: 40H  
Un. Adm: (118710) UNID.ESPEC. DE CONTR. MOVIMENTACAO DE PESSOAL  
A Partir de: 01/05/2021 Até31/05/2021  
Qtde Plantões: 14

Processo N.: 174511/2021

Nome: (294755/1) FERNANDO VUOLLO  
Cargo/Função: (12038) NIVEL TECNICO ASSISTENCIAL  
Referência: 000 Carga Horária: 24H  
Un. Adm: (195715) HOSP. REG. DE COLIDER  
A Partir de: 01/03/2021 Até31/03/2021  
Qtde Plantões: 8

Processo N.: 142633/2021

Nome: (300374/1) FILIPE SOUZA GOMES  
Cargo/Função: (12044) NIVEL MEDIO ADMINISTRATIVO  
Referência: 000 Carga Horária: 40H  
Un. Adm: (195758) HOSP. ESTADUAL LOUSITE FERREIRA DA SILVA  
A Partir de: 01/03/2021 Até31/03/2021  
Qtde Plantões: 14

Processo N.: 210918/2021

Nome: (115463/1) FLAVIA JANAINA BRITO DE O CANAVARROS  
Cargo/Função: (4912) PROFIS TEC NIV SUPERIOR SERV SAUDE SUS  
Referência: D-005 Carga Horária: 30H  
Un. Adm: (197076) COORD.ART. REG.DE URG.EMERG.DE LEITOS HOSPITALARES  
A Partir de: 01/04/2021 Até30/04/2021  
Qtde Plantões: 10

Processo N.: 190958/2021

Nome: (280543/2) FLAVIANE LEITE ARAUJO  
Cargo/Função: (12038) NIVEL TECNICO ASSISTENCIAL  
Referência: 000 Carga Horária: 40H  
Un. Adm: (195693) HOSP. REG. DE SORRISO  
A Partir de: 01/03/2021 Até31/03/2021  
Qtde Plantões: 14

Processo N.: 203219/2021

Nome: (41100/2) FLORIPEDES MARTINS GAZOLLA  
Cargo/Função: (4989) PROFIS APOIO SERV SAUDE SUS  
Referência: D-008 Carga Horária: 40H  
Un. Adm: (195693) HOSP. REG. DE SORRISO  
A Partir de: 01/03/2021 Até31/03/2021  
Qtde Plantões: 8

Processo N.: 190958/2021

Nome: (296577/1) FRANCEANE ANDRADE SOARES  
Cargo/Função: (12038) NIVEL TECNICO ASSISTENCIAL  
Referência: 000 Carga Horária: 40H  
Un. Adm: (195693) HOSP. REG. DE SORRISO  
A Partir de: 01/03/2021 Até31/03/2021  
Qtde Plantões: 14

Processo N.: 189941/2021

Nome: (296537/1) FRANCELINA CELMA DE AGUIAR  
Cargo/Função: (12038) NIVEL TECNICO ASSISTENCIAL  
Referência: 000 Carga Horária: 40H  
Un. Adm: (118710) UNID.ESPEC. DE CONTR. MOVIMENTACAO DE PESSOAL  
A Partir de: 01/04/2021 Até30/04/2021  
Qtde Plantões: 13

Processo N.: 233931/2021

Nome: (300722/1) FRANCELINO SOARES DE PINHO  
Cargo/Função: (12044) NIVEL MEDIO ADMINISTRATIVO  
Referência: 000 Carga Horária: 40H  
Un. Adm: (118710) UNID.ESPEC. DE CONTR. MOVIMENTACAO DE PESSOAL  
A Partir de: 01/05/2021 Até31/05/2021  
Qtde Plantões: 8

Processo N.: 189864/2021

Nome: (300175/1) FRANCELO WISOSKI  
Cargo/Função: (12050) NIVEL FUNDAMENTAL  
Referência: 000 Carga Horária: 40H  
Un. Adm: (118710) UNID.ESPEC. DE CONTR. MOVIMENTACAO DE PESSOAL  
A Partir de: 01/04/2021 Até30/04/2021  
Qtde Plantões: 11

Processo N.: 109649/2021

Nome: (282108/2) FRANCIANE COELHO TAVARES DE SOUSA  
Cargo/Função: (12046) NIVEL FUNDAMENTAL ADMINISTRATIVO  
Referência: 000 Carga Horária: 40H  
Un. Adm: (195707) HOSP REG DOUTOR ANTONIO CARLOS SOUTO FONTES  
A Partir de: 01/02/2021 Até28/02/2021  
Qtde Plantões: 14

Processo N.: 189515/2021

Nome: (289258/3) FRANCIELLE SILVA SANTOS  
Cargo/Função: (12044) NIVEL MEDIO ADMINISTRATIVO  
Referência: 000 Carga Horária: 40H  
Un. Adm: (195758) HOSP. ESTADUAL LOUSITE FERREIRA DA SILVA  
A Partir de: 01/04/2021 Até30/04/2021  
Qtde Plantões: 14

Processo N.: 145726/2021

Nome: (279639/2) FRANCIELLY DUARTE MOURA REIS  
Cargo/Função: (12038) NIVEL TECNICO ASSISTENCIAL  
Referência: 000 Carga Horária: 40H  
Un. Adm: (195758) HOSP. ESTADUAL LOUSITE FERREIRA DA SILVA  
A Partir de: 01/03/2021 Até31/03/2021  
Qtde Plantões: 13

Processo N.: 193224/2021

Nome: (279639/2) FRANCIELLY DUARTE MOURA REIS  
Cargo/Função: (12038) NIVEL TECNICO ASSISTENCIAL  
Referência: 000 Carga Horária: 40H

Un. Adm: (195758) HOSP. ESTADUAL LOUSITE FERREIRA DA SILVA  
A Partir de: 01/04/2021 Até13/04/2021  
Qtde Plantões: 5

Processo N.: 233939/2021

Nome: (301004/1) FRANCIELY APARECIDA DE FIGUEIREDO ALMEIDA  
Cargo/Função: (12044) NIVEL MEDIO ADMINISTRATIVO  
Referência: 000 Carga Horária: 40H  
Un. Adm: (118710) UNID.ESPEC. DE CONTR. MOVIMENTACAO DE PESSOAL  
A Partir de: 01/05/2021 Até31/05/2021  
Qtde Plantões: 12

Processo N.: 198399/2021

Nome: (296665/1) FRANCINARA LUIZA FERREIRA MORAIS  
Cargo/Função: (12036) NIVEL SUPERIOR ASSISTENCIAL  
Referência: 000 Carga Horária: 40H  
Un. Adm: (195693) HOSP. REG. DE SORRISO  
A Partir de: 01/03/2021 Até31/03/2021  
Qtde Plantões: 13

Processo N.: 190958/2021

Nome: (282282/2) FRANCISCA ALVES CARVALHO  
Cargo/Função: (12038) NIVEL TECNICO ASSISTENCIAL  
Referência: 000 Carga Horária: 40H  
Un. Adm: (195693) HOSP. REG. DE SORRISO  
A Partir de: 01/03/2021 Até31/03/2021  
Qtde Plantões: 14

Processo N.: 190958/2021

Nome: (296488/1) FRANCISCA POLIANA BEZERRA DE MENDONÇA  
Cargo/Função: (12038) NIVEL TECNICO ASSISTENCIAL  
Referência: 000 Carga Horária: 40H  
Un. Adm: (195693) HOSP. REG. DE SORRISO  
A Partir de: 01/03/2021 Até31/03/2021  
Qtde Plantões: 13

Processo N.: 203219/2021

Nome: (66943/3) FRANCISCA SOUSA BRAGA  
Cargo/Função: (4989) PROFIS APOIO SERV SAUDE SUS  
Referência: D-007 Carga Horária: 40H  
Un. Adm: (195693) HOSP. REG. DE SORRISO  
A Partir de: 01/03/2021 Até31/03/2021  
Qtde Plantões: 14

Processo N.: 168025/2021

Nome: (280420/2) FRANCISCO DE MAGALHAES ARTIAGA  
Cargo/Função: (12046) NIVEL FUNDAMENTAL ADMINISTRATIVO  
Referência: 000 Carga Horária: 40H  
Un. Adm: (195707) HOSP REG DOUTOR ANTONIO CARLOS SOUTO FONTES  
A Partir de: 01/03/2021 Até31/03/2021  
Qtde Plantões: 14

Processo N.: 198679/2021

Nome: (273870/4) FRANCISCO DONATO DE OLIVEIRA  
Cargo/Função: (12038) NIVEL TECNICO ASSISTENCIAL  
Referência: 000 Carga Horária: 40H  
Un. Adm: (195693) HOSP. REG. DE SORRISO  
A Partir de: 01/03/2021 Até31/03/2021  
Qtde Plantões: 14

Processo N.: 168104/2021

Nome: (76726/4) FRANCISCO RODRIGUES MARTINS  
Cargo/Função: (12046) NIVEL FUNDAMENTAL ADMINISTRATIVO  
Referência: 000 Carga Horária: 40H  
Un. Adm: (195707) HOSP REG DOUTOR ANTONIO CARLOS SOUTO FONTES  
A Partir de: 01/03/2021 Até31/03/2021  
Qtde Plantões: 14

Processo N.: 338217/2020

Nome: (299700/1) FRANK DA SILVA SOARES  
Cargo/Função: (12050) NIVEL FUNDAMENTAL  
Referência: 000 Carga Horária: 40H  
Un. Adm: (195707) HOSP REG DOUTOR ANTONIO CARLOS SOUTO FONTES  
A Partir de: 01/08/2020 Até31/08/2020  
Qtde Plantões: 13

Processo N.: 142633/2021

Nome: (282008/2) FRANKILENE DA SILVA OLIVEIRA  
Cargo/Função: (12044) NIVEL MEDIO ADMINISTRATIVO  
Referência: 000 Carga Horária: 40H  
Un. Adm: (195758) HOSP. ESTADUAL LOUSITE FERREIRA DA SILVA  
A Partir de: 01/03/2021 Até31/03/2021  
Qtde Plantões: 14

Processo N.: 189515/2021

Nome: (282008/2) FRANKILENE DA SILVA OLIVEIRA  
Cargo/Função: (12044) NIVEL MEDIO ADMINISTRATIVO  
Referência: 000 Carga Horária: 40H  
Un. Adm: (195758) HOSP. ESTADUAL LOUSITE FERREIRA DA SILVA  
A Partir de: 01/04/2021 Até30/04/2021  
Qtde Plantões: 7

Processo N.: 233939/2021

Nome: (304948/1) GABRIEL EMILIO ALVES DA CRUZ  
Cargo/Função: (12044) NIVEL MEDIO ADMINISTRATIVO  
Referência: 000 Carga Horária: 40H  
Un. Adm: (118710) UNID.ESPEC. DE CONTR. MOVIMENTACAO DE PESSOAL  
A Partir de: 01/05/2021 Até31/05/2021  
Qtde Plantões: 12

Processo N.: 233943/2021

Nome: (304948/1) GABRIEL EMILIO ALVES DA CRUZ  
Cargo/Função: (12044) NIVEL MEDIO ADMINISTRATIVO  
Referência: 000 Carga Horária: 40H  
Un. Adm: (118710) UNID.ESPEC. DE CONTR. MOVIMENTACAO DE PESSOAL  
A Partir de: 24/03/2021 Até31/03/2021

Qtde Plantões: 3

Processo N.: 142614/2021

Nome: (300209/1) GABRIEL FREITAS VASCONCELOS  
Cargo/Função: (12044) NIVEL MEDIO ADMINISTRATIVO  
Referência: 000 Carga Horária: 40H  
Un. Adm: (195758) HOSP. ESTADUAL LOUSITE FERREIRA DA SILVA  
A Partir de: 01/03/2021 Até31/03/2021  
Qtde Plantões: 14

Processo N.: 189864/2021

Nome: (299225/1) GABRIEL MARQUES DA SILVA  
Cargo/Função: (12050) NIVEL FUNDAMENTAL  
Referência: 000 Carga Horária: 40H  
Un. Adm: (118710) UNID.ESPEC. DE CONTR. MOVIMENTACAO DE PESSOAL  
A Partir de: 01/04/2021 Até30/04/2021  
Qtde Plantões: 12

Processo N.: 142636/2021

Nome: (300450/1) GABRIELA ANDREZA MATANA  
Cargo/Função: (12036) NIVEL SUPERIOR ASSISTENCIAL  
Referência: 000 Carga Horária: 40H  
Un. Adm: (195758) HOSP. ESTADUAL LOUSITE FERREIRA DA SILVA  
A Partir de: 01/03/2021 Até31/03/2021  
Qtde Plantões: 12

Processo N.: 216833/2021

Nome: (117045/1) GEANNY ELOISA LOPES LEITE RONDINA  
Cargo/Função: (4912) PROFIS TEC NIV SUPERIOR SERV SAUDE SUS  
Referência: D-006 Carga Horária: 40H  
Un. Adm: (195685) HOSP. REG. DE RONDONOPOLIS IRMÃELZA GIOVANELLA  
A Partir de: 03/03/2021 Até31/03/2021  
Qtde Plantões: 10

Processo N.: 174514/2021

Nome: (281500/2) GEIZER JADSON DE OLIVEIRA  
Cargo/Função: (12036) NIVEL SUPERIOR ASSISTENCIAL  
Referência: 000 Carga Horária: 30H  
Un. Adm: (195715) HOSP. REG. DE COLIDER  
A Partir de: 01/03/2021 Até31/03/2021  
Qtde Plantões: 10

Processo N.: 145726/2021

Nome: (297633/1) GENI DE SOUZA RODRIGUES  
Cargo/Função: (12038) NIVEL TECNICO ASSISTENCIAL  
Referência: 000 Carga Horária: 40H  
Un. Adm: (195758) HOSP. ESTADUAL LOUSITE FERREIRA DA SILVA  
A Partir de: 01/03/2021 Até31/03/2021  
Qtde Plantões: 14

Processo N.: 193224/2021

Nome: (297633/1) GENI DE SOUZA RODRIGUES  
Cargo/Função: (12038) NIVEL TECNICO ASSISTENCIAL  
Referência: 000 Carga Horária: 40H  
Un. Adm: (195758) HOSP. ESTADUAL LOUSITE FERREIRA DA SILVA  
A Partir de: 01/04/2021 Até30/04/2021  
Qtde Plantões: 13

Processo N.: 203219/2021

Nome: (77999/2) GENIAS BENTO DOS REIS  
Cargo/Função: (4989) PROFIS APOIO SERV SAUDE SUS  
Referência: D-007 Carga Horária: 40H  
Un. Adm: (195693) HOSP. REG. DE SORRISO  
A Partir de: 01/03/2021 Até31/03/2021  
Qtde Plantões: 14

Processo N.: 338217/2020

Nome: (280787/2) GENIVALDO MANOEL DA SILVA  
Cargo/Função: (12050) NIVEL FUNDAMENTAL  
Referência: 000 Carga Horária: 40H  
Un. Adm: (195707) HOSP REG DOUTOR ANTONIO CARLOS SOUTO FONTES  
A Partir de: 01/08/2020 Até31/08/2020  
Qtde Plantões: 13

Processo N.: 206730/2021

Nome: (125105/1) GENTILEIDE DIAS NORONHA SILVA  
Cargo/Função: (4912) PROFIS TEC NIV SUPERIOR SERV SAUDE SUS  
Referência: D-006 Carga Horária: 40H  
Un. Adm: (197246) COORD. DE APOIO TECNICO DO CIAPS  
A Partir de: 01/04/2021 Até30/04/2021  
Qtde Plantões: 13

Processo N.: 338217/2020

Nome: (244216/4) GEORGE CARVALHO CORREA  
Cargo/Função: (12050) NIVEL FUNDAMENTAL  
Referência: 000 Carga Horária: 40H  
Un. Adm: (195707) HOSP REG DOUTOR ANTONIO CARLOS SOUTO FONTES  
A Partir de: 01/08/2020 Até31/08/2020  
Qtde Plantões: 12

Processo N.: 190958/2021

Nome: (232153/4) GEOVALDO LOPES DE SOUZA  
Cargo/Função: (12038) NIVEL TECNICO ASSISTENCIAL  
Referência: 000 Carga Horária: 40H  
Un. Adm: (195693) HOSP. REG. DE SORRISO  
A Partir de: 01/03/2021 Até31/03/2021  
Qtde Plantões: 6

Processo N.: 338217/2020

Nome: (280793/2) GERALDO GOMES DE CAMPOS  
Cargo/Função: (12050) NIVEL FUNDAMENTAL  
Referência: 000 Carga Horária: 40H  
Un. Adm: (195707) HOSP REG DOUTOR ANTONIO CARLOS SOUTO FONTES  
A Partir de: 01/08/2020 Até31/08/2020  
Qtde Plantões: 14

Processo N.: 200589/2021

Nome: (228355/4) GERCILENE ARRUDA DA SILVA  
Cargo/Função: (12050) NIVEL FUNDAMENTAL  
Referência: 000 Carga Horária: 40H  
Un. Adm: (195693) HOSP. REG. DE SORRISO  
A Partir de: 01/03/2021 Até31/03/2021  
Qtde Plantões: 4

Processo N.: 189941/2021

Nome: (298628/1) GERFFERSON D'SOUZA SILVA  
Cargo/Função: (12038) NIVEL TECNICO ASSISTENCIAL  
Referência: 000 Carga Horária: 40H  
Un. Adm: (118710) UNID.ESPEC. DE CONTR. MOVIMENTACAO DE PESSOAL  
A Partir de: 01/04/2021 Até30/04/2021  
Qtde Plantões: 14

Processo N.: 143028/2021

Nome: (95607/1) GERSON DE AGUIAR  
Cargo/Função: (4946) PROFIS TEC NIV MEDIO SERV SAUDE SUS  
Referência: D-007 Carga Horária: 40H  
Un. Adm: (195758) HOSP. ESTADUAL LOUSITE FERREIRA DA SILVA  
A Partir de: 01/03/2021 Até31/03/2021  
Qtde Plantões: 12

Processo N.: 198399/2021

Nome: (117755/3) GIANINI ANGELICA DE LIMA  
Cargo/Função: (12036) NIVEL SUPERIOR ASSISTENCIAL  
Referência: 000 Carga Horária: 40H  
Un. Adm: (195693) HOSP. REG. DE SORRISO  
A Partir de: 01/03/2021 Até31/03/2021  
Qtde Plantões: 12

Processo N.: 190958/2021

Nome: (296555/1) GICELIA CRISTINA DOS SANTOS  
Cargo/Função: (12038) NIVEL TECNICO ASSISTENCIAL  
Referência: 000 Carga Horária: 40H  
Un. Adm: (195693) HOSP. REG. DE SORRISO  
A Partir de: 01/03/2021 Até31/03/2021  
Qtde Plantões: 13

Processo N.: 109649/2021

Nome: (282184/2) GILDETE CAMPOS DE SENNA  
Cargo/Função: (12046) NIVEL FUNDAMENTAL ADMINISTRATIVO  
Referência: 000 Carga Horária: 40H  
Un. Adm: (195707) HOSP REG DOUTOR ANTONIO CARLOS SOUTO FONTES  
A Partir de: 01/02/2021 Até28/02/2021  
Qtde Plantões: 13

Processo N.: 168104/2021

Nome: (300280/1) GILDEVAN DE ALMEIDA  
Cargo/Função: (12046) NIVEL FUNDAMENTAL ADMINISTRATIVO  
Referência: 000 Carga Horária: 40H  
Un. Adm: (195707) HOSP REG DOUTOR ANTONIO CARLOS SOUTO FONTES  
A Partir de: 01/03/2021 Até31/03/2021  
Qtde Plantões: 14

Processo N.: 338217/2020

Nome: (281938/2) GILMAR DOS SANTOS RIBEIRO  
Cargo/Função: (12050) NIVEL FUNDAMENTAL  
Referência: 000 Carga Horária: 40H  
Un. Adm: (195707) HOSP REG DOUTOR ANTONIO CARLOS SOUTO FONTES  
A Partir de: 01/08/2020 Até31/08/2020  
Qtde Plantões: 13

Processo N.: 210918/2021

Nome: (94468/1) GILMAR XAVIER  
Cargo/Função: (4912) PROFIS TEC NIV SUPERIOR SERV SAUDE SUS  
Referência: A-007 Carga Horária: 30H  
Un. Adm: (197076) COORD.ART. REG.DE URG.EMERG.DE LEITOS HOSPITALARES  
A Partir de: 01/04/2021 Até30/04/2021  
Qtde Plantões: 10

Processo N.: 190958/2021

Nome: (296579/1) GILSON DA SILVA  
Cargo/Função: (12038) NIVEL TECNICO ASSISTENCIAL  
Referência: 000 Carga Horária: 40H  
Un. Adm: (195693) HOSP. REG. DE SORRISO  
A Partir de: 01/03/2021 Até31/03/2021  
Qtde Plantões: 14

Processo N.: 190958/2021

Nome: (282342/2) GILVANA DELAI PEREIRA  
Cargo/Função: (12038) NIVEL TECNICO ASSISTENCIAL  
Referência: 000 Carga Horária: 40H  
Un. Adm: (195693) HOSP. REG. DE SORRISO  
A Partir de: 01/03/2021 Até31/03/2021  
Qtde Plantões: 12

Processo N.: 189941/2021

Nome: (295312/1) GILVANIA BARBOSA DUARTE  
Cargo/Função: (12038) NIVEL TECNICO ASSISTENCIAL  
Referência: 000 Carga Horária: 40H  
Un. Adm: (118710) UNID.ESPEC. DE CONTR. MOVIMENTACAO DE PESSOAL  
A Partir de: 01/04/2021 Até30/04/2021  
Qtde Plantões: 13

Processo N.: 199011/2021

Nome: (281546/2) GILVANIA PAIVA FAGUNDES  
Cargo/Função: (12038) NIVEL TECNICO ASSISTENCIAL  
Referência: 000 Carga Horária: 40H  
Un. Adm: (195707) HOSP REG DOUTOR ANTONIO CARLOS SOUTO FONTES  
A Partir de: 01/10/2019 Até31/10/2019  
Qtde Plantões: 14

Processo N.: 142636/2021

Nome: (300955/1) GISELE SOUSA SILVA

Cargo/Função: (12036) NIVEL SUPERIOR ASSISTENCIAL  
Referência: 000 Carga Horária: 40H  
Un. Adm: (195758) HOSP. ESTADUAL LOUSITE FERREIRA DA SILVA  
A Partir de: 01/03/2021 Até31/03/2021  
Qtde Plantões: 11

Processo N.: 189295/2021

Nome: (300955/1) GISELE SOUSA SILVA  
Cargo/Função: (12036) NIVEL SUPERIOR ASSISTENCIAL  
Referência: 000 Carga Horária: 40H  
Un. Adm: (195758) HOSP. ESTADUAL LOUSITE FERREIRA DA SILVA  
A Partir de: 01/04/2021 Até30/04/2021  
Qtde Plantões: 14

Processo N.: 189515/2021

Nome: (282009/2) GISLAINE DA CONCEICAO DE JESUS PEREIRA  
Cargo/Função: (12044) NIVEL MEDIO ADMINISTRATIVO  
Referência: 000 Carga Horária: 40H  
Un. Adm: (195758) HOSP. ESTADUAL LOUSITE FERREIRA DA SILVA  
A Partir de: 01/04/2021 Até30/04/2021  
Qtde Plantões: 14

Processo N.: 190958/2021

Nome: (296569/1) GISLEANE SILVA FERRO  
Cargo/Função: (12038) NIVEL TECNICO ASSISTENCIAL  
Referência: 000 Carga Horária: 40H  
Un. Adm: (195693) HOSP. REG. DE SORRISO  
A Partir de: 01/03/2021 Até31/03/2021  
Qtde Plantões: 13

Processo N.: 142923/2021

Nome: (281983/2) GISLENE MARIA DA SILVA  
Cargo/Função: (12036) NIVEL SUPERIOR ASSISTENCIAL  
Referência: 000 Carga Horária: 40H  
Un. Adm: (195758) HOSP. ESTADUAL LOUSITE FERREIRA DA SILVA  
A Partir de: 01/03/2021 Até31/03/2021  
Qtde Plantões: 12

Processo N.: 168032/2021

Nome: (111849/5) GIULLIANO LUIZ DA SILVA GARCIA  
Cargo/Função: (12036) NIVEL SUPERIOR ASSISTENCIAL  
Referência: 000 Carga Horária: 30H  
Un. Adm: (195707) HOSP REG DOUTOR ANTONIO CARLOS SOUTO FONTES  
A Partir de: 01/03/2021 Até31/03/2021  
Qtde Plantões: 10

Processo N.: 145726/2021

Nome: (281642/2) GIVANILDE ALEXANDRE DA SILVA  
Cargo/Função: (12038) NIVEL TECNICO ASSISTENCIAL  
Referência: 000 Carga Horária: 40H  
Un. Adm: (195758) HOSP. ESTADUAL LOUSITE FERREIRA DA SILVA  
A Partir de: 01/03/2021 Até31/03/2021  
Qtde Plantões: 13

Processo N.: 193224/2021

Nome: (281642/2) GIVANILDE ALEXANDRE DA SILVA  
Cargo/Função: (12038) NIVEL TECNICO ASSISTENCIAL  
Referência: 000 Carga Horária: 40H  
Un. Adm: (195758) HOSP. ESTADUAL LOUSITE FERREIRA DA SILVA  
A Partir de: 01/04/2021 Até30/04/2021  
Qtde Plantões: 14

Processo N.: 145726/2021

Nome: (298618/1) GLACIANE GUIA ALT MORAES  
Cargo/Função: (12038) NIVEL TECNICO ASSISTENCIAL  
Referência: 000 Carga Horária: 40H  
Un. Adm: (195758) HOSP. ESTADUAL LOUSITE FERREIRA DA SILVA  
A Partir de: 01/03/2021 Até31/03/2021  
Qtde Plantões: 13

Processo N.: 193224/2021

Nome: (298618/1) GLACIANE GUIA ALT MORAES  
Cargo/Função: (12038) NIVEL TECNICO ASSISTENCIAL  
Referência: 000 Carga Horária: 40H  
Un. Adm: (195758) HOSP. ESTADUAL LOUSITE FERREIRA DA SILVA  
A Partir de: 01/04/2021 Até14/04/2021  
Qtde Plantões: 6

Processo N.: 169726/2021

Nome: (94392/1) GLAUCIA GIOVANA STABILITO MORAES  
Cargo/Função: (4912) PROFIS TEC NIV SUPERIOR SERV SAUDE SUS  
Referência: D-007 Carga Horária: 40H  
Un. Adm: (195707) HOSP REG DOUTOR ANTONIO CARLOS SOUTO FONTES  
A Partir de: 01/03/2021 Até31/03/2021  
Qtde Plantões: 13

Processo N.: 189941/2021

Nome: (295047/1) GLAUCIA MAGALLI SILVA FELISMINO  
Cargo/Função: (12038) NIVEL TECNICO ASSISTENCIAL  
Referência: 000 Carga Horária: 40H  
Un. Adm: (118710) UNID.ESPEC. DE CONTR. MOVIMENTACAO DE PESSOAL  
A Partir de: 01/04/2021 Até30/04/2021  
Qtde Plantões: 14

Processo N.: 198875/2021

Nome: (281924/1) GLAUCIA RAMOS CEBALHO  
Cargo/Função: (12050) NIVEL FUNDAMENTAL  
Referência: 000 Carga Horária: 40H  
Un. Adm: (195707) HOSP REG DOUTOR ANTONIO CARLOS SOUTO FONTES  
A Partir de: 01/10/2019 Até31/10/2019  
Qtde Plantões: 13

Processo N.: 338217/2020

Nome: (281924/2) GLAUCIA RAMOS CEBALHO  
Cargo/Função: (12050) NIVEL FUNDAMENTAL

Referência: 000 Carga Horária: 40H  
Un. Adm: (195707) HOSP REG DOUTOR ANTONIO CARLOS SOUTO FONTES  
A Partir de: 01/08/2020 Até31/08/2020  
Qtde Plantões: 14

Processo N.: 145726/2021

Nome: (283890/2) GLEICE MARIA RIBEIRO DA SILVA  
Cargo/Função: (12038) NIVEL TECNICO ASSISTENCIAL  
Referência: 000 Carga Horária: 40H  
Un. Adm: (195758) HOSP. ESTADUAL LOUSITE FERREIRA DA SILVA  
A Partir de: 01/03/2021 Até31/03/2021  
Qtde Plantões: 14

Processo N.: 174518/2021

Nome: (289298/2) GLEICIANO LEANDRO RODRIGUES  
Cargo/Função: (12048) NIVEL TECNICO OPERACIONAL  
Referência: 000 Carga Horária: 40H  
Un. Adm: (195715) HOSP. REG. DE COLIDER  
A Partir de: 01/03/2021 Até31/03/2021  
Qtde Plantões: 13

Processo N.: 189941/2021

Nome: (298595/1) GLEICYMARA FERREIRA DA COSTA PROENCA SILVA  
Cargo/Função: (12038) NIVEL TECNICO ASSISTENCIAL  
Referência: 000 Carga Horária: 40H  
Un. Adm: (118710) UNID.ESPEC. DE CONTR. MOVIMENTACAO DE PESSOAL  
A Partir de: 01/04/2021 Até30/04/2021  
Qtde Plantões: 14

Processo N.: 189941/2021

Nome: (295870/1) GONCALINA FERREIRA CORREA SILVA  
Cargo/Função: (12038) NIVEL TECNICO ASSISTENCIAL  
Referência: 000 Carga Horária: 40H  
Un. Adm: (118710) UNID.ESPEC. DE CONTR. MOVIMENTACAO DE PESSOAL  
A Partir de: 01/04/2021 Até30/04/2021  
Qtde Plantões: 14

Processo N.: 193224/2021

Nome: (282037/2) GRACIELE CORREA  
Cargo/Função: (12038) NIVEL TECNICO ASSISTENCIAL  
Referência: 000 Carga Horária: 40H  
Un. Adm: (195758) HOSP. ESTADUAL LOUSITE FERREIRA DA SILVA  
A Partir de: 01/04/2021 Até30/04/2021  
Qtde Plantões: 13

Processo N.: 169737/2021

Nome: (55620/6) GRACIETE MIRIAN PEREIRA SILVA  
Cargo/Função: (4912) PROFIS TEC NIV SUPERIOR SERV SAUDE SUS  
Referência: D-008 Carga Horária: 40H  
Un. Adm: (195707) HOSP REG DOUTOR ANTONIO CARLOS SOUTO FONTES  
A Partir de: 01/03/2021 Até31/03/2021  
Qtde Plantões: 14

Processo N.: 189941/2021

Nome: (295464/1) GRAZIELA ANDREIA DA SILVA  
Cargo/Função: (12038) NIVEL TECNICO ASSISTENCIAL  
Referência: 000 Carga Horária: 40H  
Un. Adm: (118710) UNID.ESPEC. DE CONTR. MOVIMENTACAO DE PESSOAL  
A Partir de: 01/04/2021 Até30/04/2021  
Qtde Plantões: 13

Processo N.: 211817/2021

Nome: (281374/3) GRAZIELE CRISTINA DOS ANJOS ALVES  
Cargo/Função: (12038) NIVEL TECNICO ASSISTENCIAL  
Referência: 000 Carga Horária: 40H  
Un. Adm: (195707) HOSP REG DOUTOR ANTONIO CARLOS SOUTO FONTES  
A Partir de: 01/04/2020 Até30/04/2020  
Qtde Plantões: 9

Processo N.: 198399/2021

Nome: (302552/1) GRAZIELE CRISTINA DOS SANTOS  
Cargo/Função: (12036) NIVEL SUPERIOR ASSISTENCIAL  
Referência: 000 Carga Horária: 40H  
Un. Adm: (195693) HOSP. REG. DE SORRISO  
A Partir de: 01/03/2021 Até31/03/2021  
Qtde Plantões: 14

Processo N.: 145726/2021

Nome: (288220/2) GRAZIELE RODRIGUES DE SOUZA  
Cargo/Função: (12038) NIVEL TECNICO ASSISTENCIAL  
Referência: 000 Carga Horária: 40H  
Un. Adm: (195758) HOSP. ESTADUAL LOUSITE FERREIRA DA SILVA  
A Partir de: 01/03/2021 Até31/03/2021  
Qtde Plantões: 12

Processo N.: 193224/2021

Nome: (288220/2) GRAZIELE RODRIGUES DE SOUZA  
Cargo/Função: (12038) NIVEL TECNICO ASSISTENCIAL  
Referência: 000 Carga Horária: 40H  
Un. Adm: (195758) HOSP. ESTADUAL LOUSITE FERREIRA DA SILVA  
A Partir de: 01/04/2021 Até30/04/2021  
Qtde Plantões: 13

Processo N.: 189941/2021

Nome: (296288/1) GREICIANI DA SILVA DALMAS  
Cargo/Função: (12038) NIVEL TECNICO ASSISTENCIAL  
Referência: 000 Carga Horária: 40H  
Un. Adm: (118710) UNID.ESPEC. DE CONTR. MOVIMENTACAO DE PESSOAL  
A Partir de: 01/04/2021 Até30/04/2021  
Qtde Plantões: 14

Processo N.: 233935/2021

Nome: (302531/1) GREICY ELLY DA SILVA TAQUES  
Cargo/Função: (12044) NIVEL MEDIO ADMINISTRATIVO  
Referência: 000 Carga Horária: 40H  
Un. Adm: (118710) UNID.ESPEC. DE CONTR. MOVIMENTACAO DE PESSOAL

A Partir de: 01/05/2021 Até31/05/2021  
Qtde Plantões: 11

Processo N.: 174514/2021

Nome: (289342/2) GUILHERME ANTONIO FRANCESCHETTO  
Cargo/Função: (12036) NIVEL SUPERIOR ASSISTENCIAL  
Referência: 000 Carga Horária: 30H  
Un. Adm: (195715) HOSP. REG. DE COLIDER  
A Partir de: 01/03/2021 Até31/03/2021  
Qtde Plantões: 10

Processo N.: 210918/2021

Nome: (93182/1) GUILHERMINA PIMENTEL  
Cargo/Função: (4912) PROFIS TEC NIV SUPERIOR SERV SAUDE SUS  
Referência: D-007 Carga Horária: 40H  
Un. Adm: (197076) COORD.ART. REG.DE URG.EMERG.DE LEITOS HOSPITALARES  
A Partir de: 01/04/2021 Até30/04/2021  
Qtde Plantões: 13

Processo N.: 142614/2021

Nome: (300206/1) GUSTAVO ALVES DO NASCIMENTO  
Cargo/Função: (12044) NIVEL MEDIO ADMINISTRATIVO  
Referência: 000 Carga Horária: 40H  
Un. Adm: (195758) HOSP. ESTADUAL LOUSITE FERREIRA DA SILVA  
A Partir de: 01/03/2021 Até31/03/2021  
Qtde Plantões: 14

Processo N.: 169660/2021

Nome: (96125/4) HAECKEL SADLER DE OLIVEIRA  
Cargo/Função: (4946) PROFIS TEC NIV MEDIO SERV SAUDE SUS  
Referência: D-006 Carga Horária: 40H  
Un. Adm: (195707) HOSP REG DOUTOR ANTONIO CARLOS SOUTO FONTES  
A Partir de: 01/03/2021 Até31/03/2021  
Qtde Plantões: 14

Processo N.: 198399/2021

Nome: (214478/3) HALLANY SUELLEN ARAUJO SOUZA DE FRANCA CICHOSKI  
Cargo/Função: (12036) NIVEL SUPERIOR ASSISTENCIAL  
Referência: 000 Carga Horária: 40H  
Un. Adm: (195693) HOSP. REG. DE SORRISO  
A Partir de: 01/03/2021 Até31/03/2021  
Qtde Plantões: 11

Processo N.: 233939/2021

Nome: (301014/1) HAMANDA REGYNA DE OLIVEIRA MONTEIRO  
Cargo/Função: (12044) NIVEL MEDIO ADMINISTRATIVO  
Referência: 000 Carga Horária: 40H  
Un. Adm: (118710) UNID.ESPEC. DE CONTR. MOVIMENTACAO DE PESSOAL  
A Partir de: 01/05/2021 Até31/05/2021  
Qtde Plantões: 12

Processo N.: 201077/2021

Nome: (298975/1) HANELLY DE SOUZA LIMA  
Cargo/Função: (12046) NIVEL FUNDAMENTAL ADMINISTRATIVO  
Referência: 000 Carga Horária: 40H  
Un. Adm: (195693) HOSP. REG. DE SORRISO  
A Partir de: 01/03/2021 Até31/03/2021  
Qtde Plantões: 2

Processo N.: 142874/2021

Nome: (207037/6) HARAMIS FELIPE NASCIMENTO VITAL  
Cargo/Função: (12046) NIVEL FUNDAMENTAL ADMINISTRATIVO  
Referência: 000 Carga Horária: 40H  
Un. Adm: (195758) HOSP. ESTADUAL LOUSITE FERREIRA DA SILVA  
A Partir de: 01/03/2021 Até31/03/2021  
Qtde Plantões: 8

Processo N.: 198399/2021

Nome: (215250/3) HELEN CRISTINA DOS SANTOS AGUIAR  
Cargo/Função: (12036) NIVEL SUPERIOR ASSISTENCIAL  
Referência: 000 Carga Horária: 40H  
Un. Adm: (195693) HOSP. REG. DE SORRISO  
A Partir de: 01/03/2021 Até31/03/2021  
Qtde Plantões: 13

Processo N.: 198399/2021

Nome: (302551/1) HELENA FELIX  
Cargo/Função: (12036) NIVEL SUPERIOR ASSISTENCIAL  
Referência: 000 Carga Horária: 40H  
Un. Adm: (195693) HOSP. REG. DE SORRISO  
A Partir de: 01/03/2021 Até31/03/2021  
Qtde Plantões: 12

Processo N.: 142633/2021

Nome: (282099/2) HELENA GONCALINA DA SILVA  
Cargo/Função: (12044) NIVEL MEDIO ADMINISTRATIVO  
Referência: 000 Carga Horária: 40H  
Un. Adm: (195758) HOSP. ESTADUAL LOUSITE FERREIRA DA SILVA  
A Partir de: 01/03/2021 Até31/03/2021  
Qtde Plantões: 14

Processo N.: 189515/2021

Nome: (282099/2) HELENA GONCALINA DA SILVA  
Cargo/Função: (12044) NIVEL MEDIO ADMINISTRATIVO  
Referência: 000 Carga Horária: 40H  
Un. Adm: (195758) HOSP. ESTADUAL LOUSITE FERREIRA DA SILVA  
A Partir de: 01/04/2021 Até30/04/2021  
Qtde Plantões: 14

Processo N.: 169660/2021

Nome: (115823/1) HELENA MARTINS DE BARROS  
Cargo/Função: (4946) PROFIS TEC NIV MEDIO SERV SAUDE SUS  
Referência: D-009 Carga Horária: 40H  
Un. Adm: (195707) HOSP REG DOUTOR ANTONIO CARLOS SOUTO FONTES  
A Partir de: 01/03/2021 Até31/03/2021

Qtde Plantões: 14

Processo N.: 338217/2020

Nome: (280786/4) HELIO DA SILVA MARQUES  
 Cargo/Função: (12050) NIVEL FUNDAMENTAL  
 Referência: 000 Carga Horária: 40H  
 Un. Adm: (195707) HOSP REG DOUTOR ANTONIO CARLOS SOUTO FONTES  
 A Partir de: 01/08/2020 Até31/08/2020  
 Qtde Plantões: 14

Processo N.: 142633/2021

Nome: (285013/6) HELIO ELIAS DO ROSARIO  
 Cargo/Função: (12044) NIVEL MEDIO ADMINISTRATIVO  
 Referência: 000 Carga Horária: 40H  
 Un. Adm: (195758) HOSP. ESTADUAL LOUSITE FERREIRA DA SILVA  
 A Partir de: 01/03/2021 Até31/03/2021  
 Qtde Plantões: 14

Processo N.: 109649/2021

Nome: (281249/2) HELOISA CRISTINA RAMOS DE CAMPOS  
 Cargo/Função: (12044) NIVEL MEDIO ADMINISTRATIVO  
 Referência: 000 Carga Horária: 40H  
 Un. Adm: (195707) HOSP REG DOUTOR ANTONIO CARLOS SOUTO FONTES  
 A Partir de: 01/02/2021 Até28/02/2021  
 Qtde Plantões: 14

Processo N.: 164851/2021

Nome: (281249/2) HELOISA CRISTINA RAMOS DE CAMPOS  
 Cargo/Função: (12044) NIVEL MEDIO ADMINISTRATIVO  
 Referência: 000 Carga Horária: 40H  
 Un. Adm: (195707) HOSP REG DOUTOR ANTONIO CARLOS SOUTO FONTES  
 A Partir de: 01/03/2021 Até31/03/2021  
 Qtde Plantões: 13

Processo N.: 142874/2021

Nome: (300212/1) HELOIZA LIMA FERREIRA  
 Cargo/Função: (12046) NIVEL FUNDAMENTAL ADMINISTRATIVO  
 Referência: 000 Carga Horária: 40H  
 Un. Adm: (195758) HOSP. ESTADUAL LOUSITE FERREIRA DA SILVA  
 A Partir de: 01/03/2021 Até31/03/2021  
 Qtde Plantões: 14

Processo N.: 169732/2021

Nome: (43705/2) HERALDO SILVA  
 Cargo/Função: (4912) PROFIS TEC NIV SUPERIOR SERV SAUDE SUS  
 Referência: D-009 Carga Horária: 40H  
 Un. Adm: (195707) HOSP REG DOUTOR ANTONIO CARLOS SOUTO FONTES  
 A Partir de: 01/03/2021 Até31/03/2021  
 Qtde Plantões: 11

Processo N.: 142923/2021

Nome: (248224/3) HILDA FERREIRA  
 Cargo/Função: (12036) NIVEL SUPERIOR ASSISTENCIAL  
 Referência: 000 Carga Horária: 40H  
 Un. Adm: (195758) HOSP. ESTADUAL LOUSITE FERREIRA DA SILVA  
 A Partir de: 01/03/2021 Até31/03/2021  
 Qtde Plantões: 13

Processo N.: 189941/2021

Nome: (295455/1) HLEDIAR LEMES  
 Cargo/Função: (12038) NIVEL TECNICO ASSISTENCIAL  
 Referência: 000 Carga Horária: 40H  
 Un. Adm: (118710) UNID.ESPEC. DE CONTR. MOVIMENTACAO DE PESSOAL  
 A Partir de: 01/04/2021 Até30/04/2021  
 Qtde Plantões: 14

Processo N.: 169653/2021

Nome: (117324/1) HORACIO CUSTODIO DA SILVA  
 Cargo/Função: (4946) PROFIS TEC NIV MEDIO SERV SAUDE SUS  
 Referência: D-006 Carga Horária: 40H  
 Un. Adm: (195707) HOSP REG DOUTOR ANTONIO CARLOS SOUTO FONTES  
 A Partir de: 01/03/2021 Até31/03/2021  
 Qtde Plantões: 14

Processo N.: 338217/2020

Nome: (300369/1) HOSANA BARBOSA DE MORAES  
 Cargo/Função: (12050) NIVEL FUNDAMENTAL  
 Referência: 000 Carga Horária: 40H  
 Un. Adm: (195707) HOSP REG DOUTOR ANTONIO CARLOS SOUTO FONTES  
 A Partir de: 01/08/2020 Até31/08/2020  
 Qtde Plantões: 13

Processo N.: 142874/2021

Nome: (300194/1) HUGO GOMES COELHO  
 Cargo/Função: (12046) NIVEL FUNDAMENTAL ADMINISTRATIVO  
 Referência: 000 Carga Horária: 40H  
 Un. Adm: (195758) HOSP. ESTADUAL LOUSITE FERREIRA DA SILVA  
 A Partir de: 01/03/2021 Até31/03/2021  
 Qtde Plantões: 13

Processo N.: 233931/2021

Nome: (300864/1) HUGO LEONARDO SOUZA BRUNO  
 Cargo/Função: (12044) NIVEL MEDIO ADMINISTRATIVO  
 Referência: 000 Carga Horária: 40H  
 Un. Adm: (118710) UNID.ESPEC. DE CONTR. MOVIMENTACAO DE PESSOAL  
 A Partir de: 01/05/2021 Até31/05/2021  
 Qtde Plantões: 12

Processo N.: 171346/2021

Nome: (95180/1) HUMBERTO MARCILIO ALMEIDA CARVALHO  
 Cargo/Função: (4946) PROFIS TEC NIV MEDIO SERV SAUDE SUS  
 Referência: D-007 Carga Horária: 40H  
 Un. Adm: (195685) HOSP. REG. DE RONDONOPOLIS IRMÆLZA GIOVANELLA  
 A Partir de: 01/02/2021 Até28/02/2021  
 Qtde Plantões: 13

Processo N.: 198712/2021

Nome: (285541/2) IARA FABIA DA SILVA MENDES  
 Cargo/Função: (12036) NIVEL SUPERIOR ASSISTENCIAL  
 Referência: 000 Carga Horária: 30H  
 Un. Adm: (195693) HOSP. REG. DE SORRISO  
 A Partir de: 03/03/2021 Até31/03/2021  
 Qtde Plantões: 10

Processo N.: 168104/2021

Nome: (300470/1) IDENIR COSTA LOURENCO JUNIOR  
 Cargo/Função: (12046) NIVEL FUNDAMENTAL ADMINISTRATIVO  
 Referência: 000 Carga Horária: 40H  
 Un. Adm: (195707) HOSP REG DOUTOR ANTONIO CARLOS SOUTO FONTES  
 A Partir de: 01/03/2021 Até31/03/2021  
 Qtde Plantões: 14

Processo N.: 198298/2021

Nome: (86202/1) IDIOMAR MARIANI  
 Cargo/Função: (4946) PROFIS TEC NIV MEDIO SERV SAUDE SUS  
 Referência: D-007 Carga Horária: 40H  
 Un. Adm: (195693) HOSP. REG. DE SORRISO  
 A Partir de: 04/03/2021 Até31/03/2021  
 Qtde Plantões: 12

Processo N.: 189941/2021

Nome: (298604/1) IGOR LEONARDO ARANTES GONCALVES  
 Cargo/Função: (12038) NIVEL TECNICO ASSISTENCIAL  
 Referência: 000 Carga Horária: 40H  
 Un. Adm: (118710) UNID.ESPEC. DE CONTR. MOVIMENTACAO DE PESSOAL  
 A Partir de: 01/04/2021 Até30/04/2021  
 Qtde Plantões: 14

Processo N.: 190958/2021

Nome: (296811/1) ILMA ALBURQUERQUE BARANOSKI  
 Cargo/Função: (12038) NIVEL TECNICO ASSISTENCIAL  
 Referência: 000 Carga Horária: 40H  
 Un. Adm: (195693) HOSP. REG. DE SORRISO  
 A Partir de: 01/03/2021 Até31/03/2021  
 Qtde Plantões: 14

Processo N.: 189941/2021

Nome: (295258/1) ILZA APARECIDA LOPES DA SILVA  
 Cargo/Função: (12038) NIVEL TECNICO ASSISTENCIAL  
 Referência: 000 Carga Horária: 40H  
 Un. Adm: (118710) UNID.ESPEC. DE CONTR. MOVIMENTACAO DE PESSOAL  
 A Partir de: 01/04/2021 Até30/04/2021  
 Qtde Plantões: 13

Processo N.: 142923/2021

Nome: (294912/1) INAE CARLA SANTANA NUNES DE SOUZA  
 Cargo/Função: (12036) NIVEL SUPERIOR ASSISTENCIAL  
 Referência: 000 Carga Horária: 40H  
 Un. Adm: (195758) HOSP. ESTADUAL LOUSITE FERREIRA DA SILVA  
 A Partir de: 01/03/2021 Até31/03/2021  
 Qtde Plantões: 13

Processo N.: 198399/2021

Nome: (297072/1) INAE MAB DA SILVA GALDINO  
 Cargo/Função: (12036) NIVEL SUPERIOR ASSISTENCIAL  
 Referência: 000 Carga Horária: 40H  
 Un. Adm: (195693) HOSP. REG. DE SORRISO  
 A Partir de: 01/03/2021 Até31/03/2021  
 Qtde Plantões: 14

Processo N.: 145726/2021

Nome: (282919/2) INES MARIA DA SILVA  
 Cargo/Função: (12038) NIVEL TECNICO ASSISTENCIAL  
 Referência: 000 Carga Horária: 40H  
 Un. Adm: (195758) HOSP. ESTADUAL LOUSITE FERREIRA DA SILVA  
 A Partir de: 01/03/2021 Até31/03/2021  
 Qtde Plantões: 12

Processo N.: 193224/2021

Nome: (282919/2) INES MARIA DA SILVA  
 Cargo/Função: (12038) NIVEL TECNICO ASSISTENCIAL  
 Referência: 000 Carga Horária: 40H  
 Un. Adm: (195758) HOSP. ESTADUAL LOUSITE FERREIRA DA SILVA  
 A Partir de: 01/04/2021 Até30/04/2021  
 Qtde Plantões: 11

Processo N.: 189941/2021

Nome: (296152/1) INGLY SILVIA REIS SAMPAIO  
 Cargo/Função: (12038) NIVEL TECNICO ASSISTENCIAL  
 Referência: 000 Carga Horária: 40H  
 Un. Adm: (118710) UNID.ESPEC. DE CONTR. MOVIMENTACAO DE PESSOAL  
 A Partir de: 01/04/2021 Até30/04/2021  
 Qtde Plantões: 10

Processo N.: 198298/2021

Nome: (93414/1) IRACI INACIO FERRAZ  
 Cargo/Função: (4946) PROFIS TEC NIV MEDIO SERV SAUDE SUS  
 Referência: D-007 Carga Horária: 40H  
 Un. Adm: (118710) UNID.ESPEC. DE CONTR. MOVIMENTACAO DE PESSOAL  
 A Partir de: 01/03/2021 Até31/03/2021  
 Qtde Plantões: 14

Processo N.: 142923/2021

Nome: (281563/2) IRANIL GOMES DE SOUZA  
 Cargo/Função: (12036) NIVEL SUPERIOR ASSISTENCIAL  
 Referência: 000 Carga Horária: 40H  
 Un. Adm: (195758) HOSP. ESTADUAL LOUSITE FERREIRA DA SILVA  
 A Partir de: 01/03/2021 Até31/03/2021  
 Qtde Plantões: 14

Processo N.: 189144/2021

Nome: (95188/1) IRENE GONCALVES PEREIRA

Cargo/Função: (4989) PROFIS APOIO SERV SAUDE SUS  
Referência: D-007 Carga Horária: 40H  
Un. Adm: (195715) HOSP. REG. DE COLIDER  
A Partir de: 01/03/2021 Até31/03/2021  
Qtde Plantões: 14

Processo N.: 189941/2021

Nome: (296513/1) IRENILDES SANTANA DE ARAUJO  
Cargo/Função: (12038) NIVEL TECNICO ASSISTENCIAL  
Referência: 000 Carga Horária: 40H  
Un. Adm: (118710) UNID.ESPEC. DE CONTR. MOVIMENTACAO DE PESSOAL  
A Partir de: 01/04/2021 Até30/04/2021  
Qtde Plantões: 13

Processo N.: 190958/2021

Nome: (281103/2) IRISLEIDE DOS SANTOS DE FREITAS GOMES  
Cargo/Função: (12038) NIVEL TECNICO ASSISTENCIAL  
Referência: 000 Carga Horária: 40H  
Un. Adm: (195693) HOSP. REG. DE SORRISO  
A Partir de: 01/03/2021 Até31/03/2021  
Qtde Plantões: 13

Processo N.: 142633/2021

Nome: (300217/1) IRLAN MENDES SANTOS  
Cargo/Função: (12044) NIVEL MEDIO ADMINISTRATIVO  
Referência: 000 Carga Horária: 40H  
Un. Adm: (195758) HOSP. ESTADUAL LOUSITE FERREIRA DA SILVA  
A Partir de: 01/03/2021 Até31/03/2021  
Qtde Plantões: 14

Processo N.: 189515/2021

Nome: (300217/1) IRLAN MENDES SANTOS  
Cargo/Função: (12044) NIVEL MEDIO ADMINISTRATIVO  
Referência: 000 Carga Horária: 40H  
Un. Adm: (195758) HOSP. ESTADUAL LOUSITE FERREIRA DA SILVA  
A Partir de: 01/04/2021 Até30/04/2021  
Qtde Plantões: 14

Processo N.: 212188/2021

Nome: (239472/2) ISABELA ANDRADE FERREIRA DA SILVA  
Cargo/Função: (12036) NIVEL SUPERIOR ASSISTENCIAL  
Referência: 000 Carga Horária: 40H  
Un. Adm: (136620) GER. DE ANALISES DE VIGILANCIA EPIDEMIOLOGICA  
A Partir de: 27/03/2021 Até31/03/2021  
Qtde Plantões: 3

Processo N.: 338217/2020

Nome: (282085/2) ISAC DA ROSA BARROS  
Cargo/Função: (12050) NIVEL FUNDAMENTAL  
Referência: 000 Carga Horária: 40H  
Un. Adm: (195707) HOSP REG DOUTOR ANTONIO CARLOS SOUTO FONTES  
A Partir de: 01/08/2020 Até31/08/2020  
Qtde Plantões: 13

Processo N.: 221403/2021

Nome: (90028/1) ISMAEL SEBASTIAO CORREA  
Cargo/Função: (4946) PROFIS TEC NIV MEDIO SERV SAUDE SUS  
Referência: D-007 Carga Horária: 40H  
Un. Adm: (196703) COORD. DE TRANSPORTES  
A Partir de: 01/04/2021 Até30/04/2021  
Qtde Plantões: 3

Processo N.: 201658/2021

Nome: (296795/1) ITALA CRISTIELLY FERRAZ PAIVA  
Cargo/Função: (12044) NIVEL MEDIO ADMINISTRATIVO  
Referência: 000 Carga Horária: 40H  
Un. Adm: (195693) HOSP. REG. DE SORRISO  
A Partir de: 16/03/2021 Até31/03/2021  
Qtde Plantões: 1

Processo N.: 109649/2021

Nome: (282179/2) IVAN RODRIGUES DA CRUZ  
Cargo/Função: (12046) NIVEL FUNDAMENTAL ADMINISTRATIVO  
Referência: 000 Carga Horária: 40H  
Un. Adm: (195707) HOSP REG DOUTOR ANTONIO CARLOS SOUTO FONTES  
A Partir de: 01/02/2021 Até28/02/2021  
Qtde Plantões: 13

Processo N.: 189144/2021

Nome: (43706/3) IVANETE PAES DE SIQUEIRA BIZIO  
Cargo/Função: (4989) PROFIS APOIO SERV SAUDE SUS  
Referência: D-008 Carga Horária: 40H  
Un. Adm: (195715) HOSP. REG. DE COLIDER  
A Partir de: 01/03/2021 Até31/03/2021  
Qtde Plantões: 14

Processo N.: 189941/2021

Nome: (295261/1) IVANI FERREIRA DE SOUZA  
Cargo/Função: (12038) NIVEL TECNICO ASSISTENCIAL  
Referência: 000 Carga Horária: 40H  
Un. Adm: (118710) UNID.ESPEC. DE CONTR. MOVIMENTACAO DE PESSOAL  
A Partir de: 01/04/2021 Até30/04/2021  
Qtde Plantões: 13

Processo N.: 173418/2021

Nome: (116412/1) IVANI FLORA DA SILVA  
Cargo/Função: (4946) PROFIS TEC NIV MEDIO SERV SAUDE SUS  
Referência: D-006 Carga Horária: 40H  
Un. Adm: (195715) HOSP. REG. DE COLIDER  
A Partir de: 01/03/2021 Até31/03/2021  
Qtde Plantões: 14

Processo N.: 142640/2021

Nome: (281634/2) IVANIL CRISTIANO NEVES DE OLIVEIRA  
Cargo/Função: (12050) NIVEL FUNDAMENTAL  
Referência: 000 Carga Horária: 40H

Un. Adm: (195758) HOSP. ESTADUAL LOUSITE FERREIRA DA SILVA  
A Partir de: 01/03/2021 Até31/03/2021  
Qtde Plantões: 14

Processo N.: 189407/2021

Nome: (281634/2) IVANIL CRISTIANO NEVES DE OLIVEIRA  
Cargo/Função: (12050) NIVEL FUNDAMENTAL  
Referência: 000 Carga Horária: 40H  
Un. Adm: (195758) HOSP. ESTADUAL LOUSITE FERREIRA DA SILVA  
A Partir de: 01/04/2021 Até30/04/2021  
Qtde Plantões: 13

Processo N.: 189941/2021

Nome: (295836/1) IVANILDA FERREIRA GOMES  
Cargo/Função: (12038) NIVEL TECNICO ASSISTENCIAL  
Referência: 000 Carga Horária: 40H  
Un. Adm: (118710) UNID.ESPEC. DE CONTR. MOVIMENTACAO DE PESSOAL  
A Partir de: 01/04/2021 Até12/04/2021  
Qtde Plantões: 4

Processo N.: 198502/2021

Nome: (90512/1) IVANIR GEONESIO DA SILVA  
Cargo/Função: (4989) PROFIS APOIO SERV SAUDE SUS  
Referência: D-007 Carga Horária: 40H  
Un. Adm: (195693) HOSP. REG. DE SORRISO  
A Partir de: 01/03/2021 Até31/03/2021  
Qtde Plantões: 4

Processo N.: 142612/2021

Nome: (296351/2) IVELMAR FIGUEIREDO DE CAMPOS  
Cargo/Função: (12054) CONDUCTOR DE AMBULANCIA  
Referência: 000 Carga Horária: 40H  
Un. Adm: (195758) HOSP. ESTADUAL LOUSITE FERREIRA DA SILVA  
A Partir de: 01/03/2021 Até31/03/2021  
Qtde Plantões: 13

Processo N.: 202050/2021

Nome: (282200/2) IVELYN PEREIRA ALVES  
Cargo/Função: (12038) NIVEL TECNICO ASSISTENCIAL  
Referência: 000 Carga Horária: 40H  
Un. Adm: (195693) HOSP. REG. DE SORRISO  
A Partir de: 01/03/2021 Até31/03/2021  
Qtde Plantões: 4

Processo N.: 210881/2021

Nome: (93175/1) IVETE LOURDES PANAZZOLO  
Cargo/Função: (4946) PROFIS TEC NIV MEDIO SERV SAUDE SUS  
Referência: D-011 Carga Horária: 30H  
Un. Adm: (197076) COORD.ART. REG.DE URG.EMERG.DE LEITOS  
HOSPITALARES  
A Partir de: 01/04/2021 Até30/04/2021  
Qtde Plantões: 10

Processo N.: 189941/2021

Nome: (281056/2) IVO FRANCISCO DA SILVA  
Cargo/Função: (12038) NIVEL TECNICO ASSISTENCIAL  
Referência: 000 Carga Horária: 40H  
Un. Adm: (118710) UNID.ESPEC. DE CONTR. MOVIMENTACAO DE PESSOAL  
A Partir de: 01/04/2021 Até30/04/2021  
Qtde Plantões: 14

Processo N.: 142622/2021

Nome: (109891/1) IVO SERGIO GUIMARAES BRITES  
Cargo/Função: (4912) PROFIS TEC NIV SUPERIOR SERV SAUDE SUS  
Referência: D-006 Carga Horária: 40H  
Un. Adm: (195758) HOSP. ESTADUAL LOUSITE FERREIRA DA SILVA  
A Partir de: 01/03/2021 Até31/03/2021  
Qtde Plantões: 14

Processo N.: 189414/2021

Nome: (109891/1) IVO SERGIO GUIMARAES BRITES  
Cargo/Função: (4912) PROFIS TEC NIV SUPERIOR SERV SAUDE SUS  
Referência: D-006 Carga Horária: 40H  
Un. Adm: (195758) HOSP. ESTADUAL LOUSITE FERREIRA DA SILVA  
A Partir de: 01/04/2021 Até30/04/2021  
Qtde Plantões: 14

Processo N.: 142923/2021

Nome: (289241/2) IVONE NAZARIO DE MATOS CUNHA  
Cargo/Função: (12036) NIVEL SUPERIOR ASSISTENCIAL  
Referência: 000 Carga Horária: 40H  
Un. Adm: (195758) HOSP. ESTADUAL LOUSITE FERREIRA DA SILVA  
A Partir de: 01/03/2021 Até31/03/2021  
Qtde Plantões: 14

Processo N.: 174514/2021

Nome: (299120/2) IZABEL CRISTINA PINHEIRO FERNANDES  
Cargo/Função: (12036) NIVEL SUPERIOR ASSISTENCIAL  
Referência: 000 Carga Horária: 30H  
Un. Adm: (195715) HOSP. REG. DE COLIDER  
A Partir de: 01/03/2021 Até31/03/2021  
Qtde Plantões: 10

Processo N.: 338217/2020

Nome: (281273/2) JACILDO LEITE RIBEIRO  
Cargo/Função: (12050) NIVEL FUNDAMENTAL  
Referência: 000 Carga Horária: 40H  
Un. Adm: (195707) HOSP REG DOUTOR ANTONIO CARLOS SOUTO FONTES  
A Partir de: 01/08/2020 Até31/08/2020  
Qtde Plantões: 13

Processo N.: 198399/2021

Nome: (299201/1) JACKSON DA COSTA FARIA  
Cargo/Função: (12036) NIVEL SUPERIOR ASSISTENCIAL  
Referência: 000 Carga Horária: 40H  
Un. Adm: (195693) HOSP. REG. DE SORRISO



A Partir de: 01/03/2021 Até31/03/2021  
Qtde Plantões: 12

Processo N.: 233939/2021

Nome: (300965/1) JACKSON GONCALVES QUEIROZ  
Cargo/Função: (12044) NIVEL MEDIO ADMINISTRATIVO  
Referência: 000 Carga Horária: 40H  
Un. Adm: (118710) UNID.ESPEC. DE CONTR. MOVIMENTACAO DE PESSOAL  
A Partir de: 01/05/2021 Até31/05/2021  
Qtde Plantões: 13

Processo N.: 200588/2021

Nome: (269068/3) JACQUELINE JARA DA SILVA  
Cargo/Função: (12036) NIVEL SUPERIOR ASSISTENCIAL  
Referência: 000 Carga Horária: 40H  
Un. Adm: (195693) HOSP. REG. DE SORRISO  
A Partir de: 01/03/2021 Até31/03/2021  
Qtde Plantões: 5

Processo N.: 210918/2021

Nome: (110128/2) JADER PEREIRA DE SOUZA  
Cargo/Função: (4912) PROFIS TEC NIV SUPERIOR SERV SAUDE SUS  
Referência: D-006 Carga Horária: 40H  
Un. Adm: (197076) COORD.ART. REG.DE URG.EMERG.DE LEITOS HOSPITALARES  
A Partir de: 01/04/2021 Até30/04/2021  
Qtde Plantões: 14

Processo N.: 168045/2021

Nome: (280728/3) JAILSON CONCEICAO DE ARRUDA  
Cargo/Função: (12046) NIVEL FUNDAMENTAL ADMINISTRATIVO  
Referência: 000 Carga Horária: 40H  
Un. Adm: (195707) HOSP REG DOUTOR ANTONIO CARLOS SOUTO FONTES  
A Partir de: 01/03/2021 Até31/03/2021  
Qtde Plantões: 14

Processo N.: 142923/2021

Nome: (281980/2) JAILTON OLIVEIRA DE SOUZA  
Cargo/Função: (12038) NIVEL TECNICO ASSISTENCIAL  
Referência: 000 Carga Horária: 40H  
Un. Adm: (195758) HOSP. ESTADUAL LOUSITE FERREIRA DA SILVA  
A Partir de: 01/03/2021 Até31/03/2021  
Qtde Plantões: 14

Processo N.: 198370/2021

Nome: (106337/1) JAIR CELSO BERGHANN  
Cargo/Função: (4946) PROFIS TEC NIV MEDIO SERV SAUDE SUS  
Referência: D-006 Carga Horária: 40H  
Un. Adm: (195693) HOSP. REG. DE SORRISO  
A Partir de: 04/03/2021 Até31/03/2021  
Qtde Plantões: 13

Processo N.: 169643/2021

Nome: (94851/1) JAIR OLIVEIRA DOS SANTOS FILHO  
Cargo/Função: (4946) PROFIS TEC NIV MEDIO SERV SAUDE SUS  
Referência: D-007 Carga Horária: 40H  
Un. Adm: (195707) HOSP REG DOUTOR ANTONIO CARLOS SOUTO FONTES  
A Partir de: 01/03/2021 Até31/03/2021  
Qtde Plantões: 13

Processo N.: 233931/2021

Nome: (300826/1) JANAINA ALVES DA SILVA SOARES  
Cargo/Função: (12044) NIVEL MEDIO ADMINISTRATIVO  
Referência: 000 Carga Horária: 40H  
Un. Adm: (118710) UNID.ESPEC. DE CONTR. MOVIMENTACAO DE PESSOAL  
A Partir de: 01/05/2021 Até31/05/2021  
Qtde Plantões: 11

Processo N.: 109649/2021

Nome: (282178/2) JANAINA DAMIANA NUNES  
Cargo/Função: (12046) NIVEL FUNDAMENTAL ADMINISTRATIVO  
Referência: 000 Carga Horária: 40H  
Un. Adm: (195707) HOSP REG DOUTOR ANTONIO CARLOS SOUTO FONTES  
A Partir de: 01/02/2021 Até28/02/2021  
Qtde Plantões: 12

Processo N.: 145726/2021

Nome: (295159/2) JANAINA GOMES DA SILVA  
Cargo/Função: (12038) NIVEL TECNICO ASSISTENCIAL  
Referência: 000 Carga Horária: 40H  
Un. Adm: (195758) HOSP. ESTADUAL LOUSITE FERREIRA DA SILVA  
A Partir de: 01/03/2021 Até31/03/2021  
Qtde Plantões: 14

Processo N.: 193224/2021

Nome: (295159/2) JANAINA GOMES DA SILVA  
Cargo/Função: (12038) NIVEL TECNICO ASSISTENCIAL  
Referência: 000 Carga Horária: 40H  
Un. Adm: (195758) HOSP. ESTADUAL LOUSITE FERREIRA DA SILVA  
A Partir de: 01/04/2021 Até30/04/2021  
Qtde Plantões: 11

Processo N.: 210918/2021

Nome: (106753/1) JANAINA RINALDI DE FRANCA  
Cargo/Função: (4912) PROFIS TEC NIV SUPERIOR SERV SAUDE SUS  
Referência: C-006 Carga Horária: 40H  
Un. Adm: (197076) COORD.ART. REG.DE URG.EMERG.DE LEITOS HOSPITALARES  
A Partir de: 01/04/2021 Até30/04/2021  
Qtde Plantões: 13

Processo N.: 169732/2021

Nome: (116166/2) JANAINA VIEIRA DE MELO  
Cargo/Função: (4912) PROFIS TEC NIV SUPERIOR SERV SAUDE SUS  
Referência: D-006 Carga Horária: 30H  
Un. Adm: (195707) HOSP REG DOUTOR ANTONIO CARLOS SOUTO FONTES

A Partir de: 01/03/2021 Até31/03/2021  
Qtde Plantões: 7

Processo N.: 174514/2021

Nome: (281511/2) JANAINY SARA ABEGG  
Cargo/Função: (12036) NIVEL SUPERIOR ASSISTENCIAL  
Referência: 000 Carga Horária: 30H  
Un. Adm: (195715) HOSP. REG. DE COLIDER  
A Partir de: 01/03/2021 Até31/03/2021  
Qtde Plantões: 2

Processo N.: 198712/2021

Nome: (296798/1) JANDERSON DA COSTA MARQUES  
Cargo/Função: (12036) NIVEL SUPERIOR ASSISTENCIAL  
Referência: 000 Carga Horária: 30H  
Un. Adm: (195693) HOSP. REG. DE SORRISO  
A Partir de: 01/03/2021 Até31/03/2021  
Qtde Plantões: 10

Processo N.: 189941/2021

Nome: (295440/1) JANE RIBEIRO DE LIMA OLIVEIRA  
Cargo/Função: (12038) NIVEL TECNICO ASSISTENCIAL  
Referência: 000 Carga Horária: 40H  
Un. Adm: (118710) UNID.ESPEC. DE CONTR. MOVIMENTACAO DE PESSOAL  
A Partir de: 01/04/2021 Até30/04/2021  
Qtde Plantões: 13

Processo N.: 210918/2021

Nome: (106859/1) JANETE MENDES DE MEDEIROS  
Cargo/Função: (4912) PROFIS TEC NIV SUPERIOR SERV SAUDE SUS  
Referência: C-006 Carga Horária: 30H  
Un. Adm: (197076) COORD.ART. REG.DE URG.EMERG.DE LEITOS HOSPITALARES  
A Partir de: 01/04/2021 Até30/04/2021  
Qtde Plantões: 10

Processo N.: 169748/2021

Nome: (67355/2) JANETE PERIN TURAZZI  
Cargo/Função: (4912) PROFIS TEC NIV SUPERIOR SERV SAUDE SUS  
Referência: D-007 Carga Horária: 40H  
Un. Adm: (195707) HOSP REG DOUTOR ANTONIO CARLOS SOUTO FONTES  
A Partir de: 01/03/2021 Até31/03/2021  
Qtde Plantões: 7

Processo N.: 190958/2021

Nome: (281072/2) JANETE PIRES  
Cargo/Função: (12038) NIVEL TECNICO ASSISTENCIAL  
Referência: 000 Carga Horária: 40H  
Un. Adm: (195693) HOSP. REG. DE SORRISO  
A Partir de: 01/03/2021 Até31/03/2021  
Qtde Plantões: 13

Processo N.: 189941/2021

Nome: (295871/1) JANIA CECILIA RIBEIRO VIANA  
Cargo/Função: (12038) NIVEL TECNICO ASSISTENCIAL  
Referência: 000 Carga Horária: 40H  
Un. Adm: (118710) UNID.ESPEC. DE CONTR. MOVIMENTACAO DE PESSOAL  
A Partir de: 01/04/2021 Até30/04/2021  
Qtde Plantões: 13

Processo N.: 189864/2021

Nome: (299109/1) JANIEL RODRIGUES DO NASCIMENTO  
Cargo/Função: (12050) NIVEL FUNDAMENTAL  
Referência: 000 Carga Horária: 40H  
Un. Adm: (118710) UNID.ESPEC. DE CONTR. MOVIMENTACAO DE PESSOAL  
A Partir de: 01/04/2021 Até27/04/2021  
Qtde Plantões: 11

Processo N.: 189941/2021

Nome: (295196/1) JAQUELINE PEREIRA MENDES  
Cargo/Função: (12038) NIVEL TECNICO ASSISTENCIAL  
Referência: 000 Carga Horária: 40H  
Un. Adm: (118710) UNID.ESPEC. DE CONTR. MOVIMENTACAO DE PESSOAL  
A Partir de: 01/04/2021 Até30/04/2021  
Qtde Plantões: 13

Processo N.: 189941/2021

Nome: (295376/1) JAQUEMAR ABEL RODRIGUES DA SILVA  
Cargo/Função: (12038) NIVEL TECNICO ASSISTENCIAL  
Referência: 000 Carga Horária: 40H  
Un. Adm: (118710) UNID.ESPEC. DE CONTR. MOVIMENTACAO DE PESSOAL  
A Partir de: 01/04/2021 Até30/04/2021  
Qtde Plantões: 10

Processo N.: 145726/2021

Nome: (299374/1) JARDESON BORGES DE OLIVEIRA  
Cargo/Função: (12038) NIVEL TECNICO ASSISTENCIAL  
Referência: 000 Carga Horária: 40H  
Un. Adm: (195758) HOSP. ESTADUAL LOUSITE FERREIRA DA SILVA  
A Partir de: 01/03/2021 Até11/03/2021  
Qtde Plantões: 5

Processo N.: 211885/2021

Nome: (280889/3) JARDIANE CINTRA PIRES  
Cargo/Função: (12036) NIVEL SUPERIOR ASSISTENCIAL  
Referência: 000 Carga Horária: 40H  
Un. Adm: (195707) HOSP REG DOUTOR ANTONIO CARLOS SOUTO FONTES  
A Partir de: 01/04/2020 Até30/04/2020  
Qtde Plantões: 11

Processo N.: 189941/2021

Nome: (296145/1) JEAN CARLOS MODZINSKI NOGUEIRA  
Cargo/Função: (12038) NIVEL TECNICO ASSISTENCIAL  
Referência: 000 Carga Horária: 40H  
Un. Adm: (118710) UNID.ESPEC. DE CONTR. MOVIMENTACAO DE PESSOAL  
A Partir de: 01/04/2021 Até30/04/2021

Qtde Plantões: 11

Processo N.: 174514/2021

Nome: (281810/2) JEAN CARLOS VICTOR MOTA OLIVEIRA  
 Cargo/Função: (12036) NIVEL SUPERIOR ASSISTENCIAL  
 Referência: 000 Carga Horária: 30H  
 Un. Adm: (195715) HOSP. REG. DE COLIDER  
 A Partir de: 01/03/2021 Até31/03/2021  
 Qtde Plantões: 10

Processo N.: 189894/2021

Nome: (295532/1) JEAN CONCEICAO SANTANA  
 Cargo/Função: (12054) CONDUTOR DE AMBULANCIA  
 Referência: 000 Carga Horária: 40H  
 Un. Adm: (118710) UNID.ESPEC. DE CONTR. MOVIMENTACAO DE PESSOAL  
 A Partir de: 01/04/2021 Até30/04/2021  
 Qtde Plantões: 14

Processo N.: 198298/2021

Nome: (90041/1) JEANE THAISE SILVA PEREIRA  
 Cargo/Função: (4946) PROFIS TEC NIV MEDIO SERV SAUDE SUS  
 Referência: D-007 Carga Horária: 30H  
 Un. Adm: (195693) HOSP. REG. DE SORRISO  
 A Partir de: 01/03/2021 Até31/03/2021  
 Qtde Plantões: 10

Processo N.: 142612/2021

Nome: (300898/1) JEFERSON OLIVEIRA DOS SANTOS  
 Cargo/Função: (12054) CONDUTOR DE AMBULANCIA  
 Referência: 000 Carga Horária: 40H  
 Un. Adm: (195758) HOSP. ESTADUAL LOUSITE FERREIRA DA SILVA  
 A Partir de: 01/03/2021 Até31/03/2021  
 Qtde Plantões: 13

Processo N.: 142913/2021

Nome: (296115/1) JEFFERSON BARBOSA PINHEIRO  
 Cargo/Função: (12046) NIVEL FUNDAMENTAL ADMINISTRATIVO  
 Referência: 000 Carga Horária: 40H  
 Un. Adm: (195758) HOSP. ESTADUAL LOUSITE FERREIRA DA SILVA  
 A Partir de: 01/03/2021 Até31/03/2021  
 Qtde Plantões: 14

Processo N.: 338217/2020

Nome: (280534/2) JEFFERSON PERES ALVES SILVEIRA  
 Cargo/Função: (12050) NIVEL FUNDAMENTAL  
 Referência: 000 Carga Horária: 40H  
 Un. Adm: (195707) HOSP REG DOUTOR ANTONIO CARLOS SOUTO FONTES  
 A Partir de: 01/08/2020 Até31/08/2020  
 Qtde Plantões: 13

Processo N.: 142640/2021

Nome: (299180/1) JEFFERSON SILVA DE ARAUJO  
 Cargo/Função: (12050) NIVEL FUNDAMENTAL  
 Referência: 000 Carga Horária: 40H  
 Un. Adm: (195758) HOSP. ESTADUAL LOUSITE FERREIRA DA SILVA  
 A Partir de: 01/03/2021 Até31/03/2021  
 Qtde Plantões: 14

Processo N.: 189407/2021

Nome: (299180/1) JEFFERSON SILVA DE ARAUJO  
 Cargo/Função: (12050) NIVEL FUNDAMENTAL  
 Referência: 000 Carga Horária: 40H  
 Un. Adm: (195758) HOSP. ESTADUAL LOUSITE FERREIRA DA SILVA  
 A Partir de: 01/04/2021 Até30/04/2021  
 Qtde Plantões: 14

Processo N.: 189941/2021

Nome: (296907/1) JEOCONDA MENDES DE OLIVEIRA  
 Cargo/Função: (12038) NIVEL TECNICO ASSISTENCIAL  
 Referência: 000 Carga Horária: 40H  
 Un. Adm: (118710) UNID.ESPEC. DE CONTR. MOVIMENTACAO DE PESSOAL  
 A Partir de: 01/04/2021 Até30/04/2021  
 Qtde Plantões: 13

Processo N.: 189941/2021

Nome: (295390/1) JESSICA GABRIELA DOS SANTOS SILVA  
 Cargo/Função: (12038) NIVEL TECNICO ASSISTENCIAL  
 Referência: 000 Carga Horária: 40H  
 Un. Adm: (118710) UNID.ESPEC. DE CONTR. MOVIMENTACAO DE PESSOAL  
 A Partir de: 01/04/2021 Até30/04/2021  
 Qtde Plantões: 14

Processo N.: 142633/2021

Nome: (295916/1) JESSICA QUEIROZ MOURA  
 Cargo/Função: (12044) NIVEL MEDIO ADMINISTRATIVO  
 Referência: 000 Carga Horária: 40H  
 Un. Adm: (195758) HOSP. ESTADUAL LOUSITE FERREIRA DA SILVA  
 A Partir de: 01/03/2021 Até31/03/2021  
 Qtde Plantões: 14

Processo N.: 189515/2021

Nome: (295916/1) JESSICA QUEIROZ MOURA  
 Cargo/Função: (12044) NIVEL MEDIO ADMINISTRATIVO  
 Referência: 000 Carga Horária: 40H  
 Un. Adm: (195758) HOSP. ESTADUAL LOUSITE FERREIRA DA SILVA  
 A Partir de: 01/04/2021 Até30/04/2021  
 Qtde Plantões: 14

Processo N.: 233939/2021

Nome: (302537/1) JESSICA ZANATTA RAUPP  
 Cargo/Função: (12044) NIVEL MEDIO ADMINISTRATIVO  
 Referência: 000 Carga Horária: 40H  
 Un. Adm: (118710) UNID.ESPEC. DE CONTR. MOVIMENTACAO DE PESSOAL  
 A Partir de: 01/05/2021 Até31/05/2021  
 Qtde Plantões: 14

Processo N.: 174520/2021

Nome: (281536/2) JESSICA DOMINGOS  
 Cargo/Função: (12044) NIVEL MEDIO ADMINISTRATIVO  
 Referência: 000 Carga Horária: 40H  
 Un. Adm: (195715) HOSP. REG. DE COLIDER  
 A Partir de: 01/03/2021 Até31/03/2021  
 Qtde Plantões: 14

Processo N.: 168032/2021

Nome: (297110/2) JESSYCA BARTOLOMEU DE ANDRADE  
 Cargo/Função: (12036) NIVEL SUPERIOR ASSISTENCIAL  
 Referência: 000 Carga Horária: 30H  
 Un. Adm: (195707) HOSP REG DOUTOR ANTONIO CARLOS SOUTO FONTES  
 A Partir de: 01/03/2021 Até31/03/2021  
 Qtde Plantões: 10

Processo N.: 174511/2021

Nome: (281260/2) JICELIO RODRIGUES  
 Cargo/Função: (12038) NIVEL TECNICO ASSISTENCIAL  
 Referência: 000 Carga Horária: 24H  
 Un. Adm: (195715) HOSP. REG. DE COLIDER  
 A Partir de: 01/03/2021 Até31/03/2021  
 Qtde Plantões: 8

Processo N.: 173418/2021

Nome: (71489/11) JOANA BARBOSA ROCHA ALCARA  
 Cargo/Função: (4946) PROFIS TEC NIV MEDIO SERV SAUDE SUS  
 Referência: D-007 Carga Horária: 40H  
 Un. Adm: (195715) HOSP. REG. DE COLIDER  
 A Partir de: 01/03/2021 Até31/03/2021  
 Qtde Plantões: 14

Processo N.: 145726/2021

Nome: (282094/2) JOANA MARIA FERREIRA  
 Cargo/Função: (12038) NIVEL TECNICO ASSISTENCIAL  
 Referência: 000 Carga Horária: 40H  
 Un. Adm: (195758) HOSP. ESTADUAL LOUSITE FERREIRA DA SILVA  
 A Partir de: 01/03/2021 Até31/03/2021  
 Qtde Plantões: 14

Processo N.: 193224/2021

Nome: (282094/2) JOANA MARIA FERREIRA  
 Cargo/Função: (12038) NIVEL TECNICO ASSISTENCIAL  
 Referência: 000 Carga Horária: 40H  
 Un. Adm: (195758) HOSP. ESTADUAL LOUSITE FERREIRA DA SILVA  
 A Partir de: 01/04/2021 Até30/04/2021  
 Qtde Plantões: 13

Processo N.: 169710/2021

Nome: (80558/2) JOAO APARECIDO BARBOSA  
 Cargo/Função: (4989) PROFIS APOIO SERV SAUDE SUS  
 Referência: D-011 Carga Horária: 40H  
 Un. Adm: (195707) HOSP REG DOUTOR ANTONIO CARLOS SOUTO FONTES  
 A Partir de: 01/03/2021 Até31/03/2021  
 Qtde Plantões: 13

Processo N.: 142633/2021

Nome: (300444/1) JOAO BRENO RODRIGUES FERREIRA  
 Cargo/Função: (12044) NIVEL MEDIO ADMINISTRATIVO  
 Referência: 000 Carga Horária: 40H  
 Un. Adm: (195758) HOSP. ESTADUAL LOUSITE FERREIRA DA SILVA  
 A Partir de: 01/03/2021 Até31/03/2021  
 Qtde Plantões: 14

Processo N.: 189515/2021

Nome: (300444/1) JOAO BRENO RODRIGUES FERREIRA  
 Cargo/Função: (12044) NIVEL MEDIO ADMINISTRATIVO  
 Referência: 000 Carga Horária: 40H  
 Un. Adm: (195758) HOSP. ESTADUAL LOUSITE FERREIRA DA SILVA  
 A Partir de: 01/04/2021 Até30/04/2021  
 Qtde Plantões: 14

Processo N.: 169754/2021

Nome: (94036/1) JOAO CARLOS RONDON DE LIMA  
 Cargo/Função: (4912) PROFIS TEC NIV SUPERIOR SERV SAUDE SUS  
 Referência: D-007 Carga Horária: 40H  
 Un. Adm: (195707) HOSP REG DOUTOR ANTONIO CARLOS SOUTO FONTES  
 A Partir de: 01/03/2021 Até31/03/2021  
 Qtde Plantões: 14

Processo N.: 142923/2021

Nome: (111786/4) JOAO MESSIAS MARTINS SANTOS  
 Cargo/Função: (12036) NIVEL SUPERIOR ASSISTENCIAL  
 Referência: 000 Carga Horária: 40H  
 Un. Adm: (195758) HOSP. ESTADUAL LOUSITE FERREIRA DA SILVA  
 A Partir de: 01/03/2021 Até31/03/2021  
 Qtde Plantões: 14

Processo N.: 198399/2021

Nome: (137656/5) JOAO MOREIRA DE LUNA  
 Cargo/Função: (12036) NIVEL SUPERIOR ASSISTENCIAL  
 Referência: 000 Carga Horária: 40H  
 Un. Adm: (195693) HOSP. REG. DE SORRISO  
 A Partir de: 01/03/2021 Até31/03/2021  
 Qtde Plantões: 14

Processo N.: 109649/2021

Nome: (280867/2) JOAO PAULO BORGES DA SILVA  
 Cargo/Função: (12044) NIVEL MEDIO ADMINISTRATIVO  
 Referência: 000 Carga Horária: 40H  
 Un. Adm: (195707) HOSP REG DOUTOR ANTONIO CARLOS SOUTO FONTES  
 A Partir de: 01/02/2021 Até28/02/2021  
 Qtde Plantões: 14

Processo N.: 164851/2021

Nome: (280867/2) JOAO PAULO BORGES DA SILVA

Cargo/Função: (12044) NIVEL MEDIO ADMINISTRATIVO  
 Referência: 000 Carga Horária: 40H  
 Un. Adm: (195707) HOSP REG DOUTOR ANTONIO CARLOS SOUTO FONTES  
 A Partir de: 01/03/2021 Até31/03/2021  
 Qtde Plantões: 14

Processo N.: 203065/2021

Nome: (98906/2) JOAO PAULO DE SOUZA COSTA  
 Cargo/Função: (4946) PROFIS TEC NIV MEDIO SERV SAUDE SUS  
 Referência: C-006 Carga Horária: 40H  
 Un. Adm: (195693) HOSP. REG. DE SORRISO  
 A Partir de: 03/03/2021 Até31/03/2021  
 Qtde Plantões: 4

Processo N.: 189876/2021

Nome: (298902/3) JOAO PAULO FIGUEIREDO DA SILVA  
 Cargo/Função: (12046) NIVEL FUNDAMENTAL ADMINISTRATIVO  
 Referência: 000 Carga Horária: 40H  
 Un. Adm: (118710) UNID.ESPEC. DE CONTR. MOVIMENTACAO DE PESSOAL  
 A Partir de: 01/04/2021 Até30/04/2021  
 Qtde Plantões: 11

Processo N.: 142874/2021

Nome: (299159/1) JOAO VICTOR SILVA CABRAL  
 Cargo/Função: (12046) NIVEL FUNDAMENTAL ADMINISTRATIVO  
 Referência: 000 Carga Horária: 40H  
 Un. Adm: (195758) HOSP. ESTADUAL LOUSITE FERREIRA DA SILVA  
 A Partir de: 01/03/2021 Até28/03/2021  
 Qtde Plantões: 11

Processo N.: 338217/2020

Nome: (300366/1) JOARI PORTO RIBEIRO  
 Cargo/Função: (12050) NIVEL FUNDAMENTAL  
 Referência: 000 Carga Horária: 40H  
 Un. Adm: (195707) HOSP REG DOUTOR ANTONIO CARLOS SOUTO FONTES  
 A Partir de: 01/08/2020 Até31/08/2020  
 Qtde Plantões: 13

Processo N.: 198298/2021

Nome: (40632/3) JOCEMAR CABRAL  
 Cargo/Função: (4946) PROFIS TEC NIV MEDIO SERV SAUDE SUS  
 Referência: D-007 Carga Horária: 40H  
 Un. Adm: (195693) HOSP. REG. DE SORRISO  
 A Partir de: 01/03/2021 Até31/03/2021  
 Qtde Plantões: 13

Processo N.: 189941/2021

Nome: (295530/1) JOELMA CONCEICAO DE OLIVEIRA  
 Cargo/Função: (12038) NIVEL TECNICO ASSISTENCIAL  
 Referência: 000 Carga Horária: 40H  
 Un. Adm: (118710) UNID.ESPEC. DE CONTR. MOVIMENTACAO DE PESSOAL  
 A Partir de: 01/04/2021 Até30/04/2021  
 Qtde Plantões: 13

Processo N.: 169660/2021

Nome: (101082/10) JOELSON OLIVEIRA DE ALCANTARA  
 Cargo/Função: (4946) PROFIS TEC NIV MEDIO SERV SAUDE SUS  
 Referência: D-007 Carga Horária: 40H  
 Un. Adm: (195707) HOSP REG DOUTOR ANTONIO CARLOS SOUTO FONTES  
 A Partir de: 01/03/2021 Até31/03/2021  
 Qtde Plantões: 12

Processo N.: 206792/2021

Nome: (96209/1) JOEMIL FRANCISCO DE SOUZA  
 Cargo/Função: (4946) PROFIS TEC NIV MEDIO SERV SAUDE SUS  
 Referência: D-008 Carga Horária: 40H  
 Un. Adm: (191078) COORD. DE APOIO ADMINISTRATIVO DO CIAPS  
 A Partir de: 01/04/2021 Até30/04/2021  
 Qtde Plantões: 14

Processo N.: 145726/2021

Nome: (298617/1) JOICEMIM LUZIA NUNES DE MORAES  
 Cargo/Função: (12038) NIVEL TECNICO ASSISTENCIAL  
 Referência: 000 Carga Horária: 40H  
 Un. Adm: (195758) HOSP. ESTADUAL LOUSITE FERREIRA DA SILVA  
 A Partir de: 01/03/2021 Até31/03/2021  
 Qtde Plantões: 14

Processo N.: 193224/2021

Nome: (298617/1) JOICEMIM LUZIA NUNES DE MORAES  
 Cargo/Função: (12038) NIVEL TECNICO ASSISTENCIAL  
 Referência: 000 Carga Horária: 40H  
 Un. Adm: (195758) HOSP. ESTADUAL LOUSITE FERREIRA DA SILVA  
 A Partir de: 01/04/2021 Até30/04/2021  
 Qtde Plantões: 14

Processo N.: 142633/2021

Nome: (282014/2) JOILSON DE MORAES  
 Cargo/Função: (12044) NIVEL MEDIO ADMINISTRATIVO  
 Referência: 000 Carga Horária: 40H  
 Un. Adm: (195758) HOSP. ESTADUAL LOUSITE FERREIRA DA SILVA  
 A Partir de: 01/03/2021 Até31/03/2021  
 Qtde Plantões: 14

Processo N.: 189515/2021

Nome: (282014/2) JOILSON DE MORAES  
 Cargo/Função: (12044) NIVEL MEDIO ADMINISTRATIVO  
 Referência: 000 Carga Horária: 40H  
 Un. Adm: (195758) HOSP. ESTADUAL LOUSITE FERREIRA DA SILVA  
 A Partir de: 01/04/2021 Até30/04/2021  
 Qtde Plantões: 14

Processo N.: 189894/2021

Nome: (299469/1) JONATHAN GOMES DE OLIVEIRA  
 Cargo/Função: (12054) CONDUTOR DE AMBULANCIA  
 Referência: 000 Carga Horária: 40H

Un. Adm: (118710) UNID.ESPEC. DE CONTR. MOVIMENTACAO DE PESSOAL  
 A Partir de: 01/04/2021 Até30/04/2021  
 Qtde Plantões: 14

Processo N.: 164851/2021

Nome: (301147/1) JONES VENANCIO DA SILVA PAESANO  
 Cargo/Função: (12044) NIVEL MEDIO ADMINISTRATIVO  
 Referência: 000 Carga Horária: 40H  
 Un. Adm: (195707) HOSP REG DOUTOR ANTONIO CARLOS SOUTO FONTES  
 A Partir de: 01/03/2021 Até31/03/2021  
 Qtde Plantões: 12

Processo N.: 338217/2020

Nome: (280765/2) JONY CEZI DE OLIVEIRA DUARTE  
 Cargo/Função: (12050) NIVEL FUNDAMENTAL  
 Referência: 000 Carga Horária: 40H  
 Un. Adm: (195707) HOSP REG DOUTOR ANTONIO CARLOS SOUTO FONTES  
 A Partir de: 01/08/2020 Até31/08/2020  
 Qtde Plantões: 13

Processo N.: 148679/2021

Nome: (96510/2) JONY DE JESUS PINHEIRO  
 Cargo/Função: (4912) PROFIS TEC NIV SUPERIOR SERV SAUDE SUS  
 Referência: D-006 Carga Horária: 40H  
 Un. Adm: (118710) UNID.ESPEC. DE CONTR. MOVIMENTACAO DE PESSOAL  
 A Partir de: 01/03/2021 Até31/03/2021  
 Qtde Plantões: 14

Processo N.: 189864/2021

Nome: (296156/1) JORGE CARLOS PEREIRA  
 Cargo/Função: (12050) NIVEL FUNDAMENTAL  
 Referência: 000 Carga Horária: 40H  
 Un. Adm: (118710) UNID.ESPEC. DE CONTR. MOVIMENTACAO DE PESSOAL  
 A Partir de: 01/04/2021 Até30/04/2021  
 Qtde Plantões: 14

Processo N.: 146349/2021

Nome: (205070/1) JORGE DE CAMARGO NETO  
 Cargo/Função: (4912) PROFIS TEC NIV SUPERIOR SERV SAUDE SUS  
 Referência: D-005 Carga Horária: 30H  
 Un. Adm: (195758) HOSP. ESTADUAL LOUSITE FERREIRA DA SILVA  
 A Partir de: 01/03/2021 Até31/03/2021  
 Qtde Plantões: 8

Processo N.: 210881/2021

Nome: (84008/3) JORGE LUIS DE SOUSA FURTADO  
 Cargo/Função: (4946) PROFIS TEC NIV MEDIO SERV SAUDE SUS  
 Referência: D-007 Carga Horária: 40H  
 Un. Adm: (197076) COORD.ART. REG.DE URG.EMERG.DE LEITOS HOSPITALARES  
 A Partir de: 01/04/2021 Até30/04/2021  
 Qtde Plantões: 14

Processo N.: 145726/2021

Nome: (227859/3) JORGE RODRIGUES DE MELO  
 Cargo/Função: (12038) NIVEL TECNICO ASSISTENCIAL  
 Referência: 000 Carga Horária: 40H  
 Un. Adm: (195758) HOSP. ESTADUAL LOUSITE FERREIRA DA SILVA  
 A Partir de: 03/03/2021 Até31/03/2021  
 Qtde Plantões: 13

Processo N.: 193224/2021

Nome: (227859/3) JORGE RODRIGUES DE MELO  
 Cargo/Função: (12038) NIVEL TECNICO ASSISTENCIAL  
 Referência: 000 Carga Horária: 40H  
 Un. Adm: (195758) HOSP. ESTADUAL LOUSITE FERREIRA DA SILVA  
 A Partir de: 01/04/2021 Até30/04/2021  
 Qtde Plantões: 12

Processo N.: 145726/2021

Nome: (294946/1) JOSE ALVES RODRIGUES  
 Cargo/Função: (12038) NIVEL TECNICO ASSISTENCIAL  
 Referência: 000 Carga Horária: 40H  
 Un. Adm: (195758) HOSP. ESTADUAL LOUSITE FERREIRA DA SILVA  
 A Partir de: 01/03/2021 Até31/03/2021  
 Qtde Plantões: 12

Processo N.: 193224/2021

Nome: (294946/1) JOSE ALVES RODRIGUES  
 Cargo/Função: (12038) NIVEL TECNICO ASSISTENCIAL  
 Referência: 000 Carga Horária: 40H  
 Un. Adm: (195758) HOSP. ESTADUAL LOUSITE FERREIRA DA SILVA  
 A Partir de: 01/04/2021 Até30/04/2021  
 Qtde Plantões: 13

Processo N.: 146349/2021

Nome: (64179/1) JOSE ANTONIO DE FIGUEIREDO  
 Cargo/Função: (4912) PROFIS TEC NIV SUPERIOR SERV SAUDE SUS  
 Referência: D-009 Carga Horária: 30H  
 Un. Adm: (195758) HOSP. ESTADUAL LOUSITE FERREIRA DA SILVA  
 A Partir de: 01/03/2021 Até03/03/2021  
 Qtde Plantões: 2

Processo N.: 189533/2021

Nome: (281615/2) JOSE ANTONIO MORAES LIMA  
 Cargo/Função: (12042) NIVEL SUPERIOR ADMINISTRATIVO  
 Referência: 000 Carga Horária: 40H  
 Un. Adm: (195758) HOSP. ESTADUAL LOUSITE FERREIRA DA SILVA  
 A Partir de: 01/04/2021 Até30/04/2021  
 Qtde Plantões: 14

Processo N.: 109649/2021

Nome: (282176/2) JOSE CARLOS CEBALHO POUSO JUNIOR  
 Cargo/Função: (12046) NIVEL FUNDAMENTAL ADMINISTRATIVO  
 Referência: 000 Carga Horária: 40H  
 Un. Adm: (195707) HOSP REG DOUTOR ANTONIO CARLOS SOUTO FONTES

A Partir de: 01/02/2021 Até: 28/02/2021  
Qtde Plantões: 12

Processo N.: 109649/2021  
Nome: (280676/2) JOSE DOS SANTOS MORENO  
Cargo/Função: (12044) NIVEL MEDIO ADMINISTRATIVO  
Referência: 000 Carga Horária: 40H  
Un. Adm: (195707) HOSP REG DOUTOR ANTONIO CARLOS SOUTO FONTES  
A Partir de: 01/02/2021 Até: 28/02/2021  
Qtde Plantões: 13

Processo N.: 164851/2021  
Nome: (280676/2) JOSE DOS SANTOS MORENO  
Cargo/Função: (12044) NIVEL MEDIO ADMINISTRATIVO  
Referência: 000 Carga Horária: 40H  
Un. Adm: (195707) HOSP REG DOUTOR ANTONIO CARLOS SOUTO FONTES  
A Partir de: 01/03/2021 Até: 31/03/2021  
Qtde Plantões: 14

Processo N.: 142612/2021  
Nome: (300915/1) JOSE JORGE DE SOUZA SILVA  
Cargo/Função: (12054) CONDUTOR DE AMBULANCIA  
Referência: 000 Carga Horária: 40H  
Un. Adm: (195758) HOSP. ESTADUAL LOUSITE FERREIRA DA SILVA  
A Partir de: 01/03/2021 Até: 31/03/2021  
Qtde Plantões: 13

Processo N.: 189941/2021  
Nome: (296133/1) JOSE MESSIAS DOS SANTOS FILHO  
Cargo/Função: (12038) NIVEL TECNICO ASSISTENCIAL  
Referência: 000 Carga Horária: 40H  
Un. Adm: (118710) UNID.ESPEC. DE CONTR. MOVIMENTACAO DE PESSOAL  
A Partir de: 01/04/2021 Até: 30/04/2021  
Qtde Plantões: 14

Processo N.: 206792/2021  
Nome: (63764/1) JOSE ROBERTO CAETANO MARQUES  
Cargo/Função: (4946) PROFIS TEC NIV MEDIO SERV SAUDE SUS  
Referência: D-011 Carga Horária: 40H  
Un. Adm: (191078) COORD. DE APOIO ADMINISTRATIVO DO CIAPS  
A Partir de: 01/04/2021 Até: 30/04/2021  
Qtde Plantões: 13

Processo N.: 338217/2020  
Nome: (103813/3) JOSE RONALDO DA SILVA  
Cargo/Função: (12050) NIVEL FUNDAMENTAL  
Referência: 000 Carga Horária: 40H  
Un. Adm: (195707) HOSP REG DOUTOR ANTONIO CARLOS SOUTO FONTES  
A Partir de: 01/08/2020 Até: 31/08/2020  
Qtde Plantões: 14

Processo N.: 189864/2021  
Nome: (299042/1) JOSE YARLON DA COSTA RODRIGUES  
Cargo/Função: (12050) NIVEL FUNDAMENTAL  
Referência: 000 Carga Horária: 40H  
Un. Adm: (118710) UNID.ESPEC. DE CONTR. MOVIMENTACAO DE PESSOAL  
A Partir de: 01/04/2021 Até: 30/04/2021  
Qtde Plantões: 14

Processo N.: 203624/2021  
Nome: (95126/2) JOSEANA DE ABRANTES  
Cargo/Função: (4912) PROFIS TEC NIV SUPERIOR SERV SAUDE SUS  
Referência: D-006 Carga Horária: 40H  
Un. Adm: (195693) HOSP. REG. DE SORRISO  
A Partir de: 01/03/2021 Até: 31/03/2021  
Qtde Plantões: 6

Processo N.: 145726/2021  
Nome: (281050/2) JOSELINA ALVES DUARTE  
Cargo/Função: (12038) NIVEL TECNICO ASSISTENCIAL  
Referência: 000 Carga Horária: 40H  
Un. Adm: (195758) HOSP. ESTADUAL LOUSITE FERREIRA DA SILVA  
A Partir de: 01/03/2021 Até: 31/03/2021  
Qtde Plantões: 14

Processo N.: 193224/2021  
Nome: (281050/2) JOSELINA ALVES DUARTE  
Cargo/Função: (12038) NIVEL TECNICO ASSISTENCIAL  
Referência: 000 Carga Horária: 40H  
Un. Adm: (195758) HOSP. ESTADUAL LOUSITE FERREIRA DA SILVA  
A Partir de: 01/04/2021 Até: 30/04/2021  
Qtde Plantões: 13

Processo N.: 189941/2021  
Nome: (295055/1) JOSEALVA SILVA SOUZA COELHO  
Cargo/Função: (12038) NIVEL TECNICO ASSISTENCIAL  
Referência: 000 Carga Horária: 40H  
Un. Adm: (118710) UNID.ESPEC. DE CONTR. MOVIMENTACAO DE PESSOAL  
A Partir de: 01/04/2021 Até: 30/04/2021  
Qtde Plantões: 14

Processo N.: 190958/2021  
Nome: (279706/3) JOSIANE ALVES DA SILVA  
Cargo/Função: (12038) NIVEL TECNICO ASSISTENCIAL  
Referência: 000 Carga Horária: 40H  
Un. Adm: (195693) HOSP. REG. DE SORRISO  
A Partir de: 01/03/2021 Até: 31/03/2021  
Qtde Plantões: 14

Processo N.: 198677/2021  
Nome: (296613/1) JOSIEL DOS SANTOS LIMA  
Cargo/Função: (12046) NIVEL FUNDAMENTAL ADMINISTRATIVO  
Referência: 000 Carga Horária: 40H  
Un. Adm: (195693) HOSP. REG. DE SORRISO  
A Partir de: 01/03/2021 Até: 31/03/2021  
Qtde Plantões: 4

Processo N.: 189941/2021  
Nome: (295328/1) JOSILAINE RODRIGUES DA CUNHA  
Cargo/Função: (12038) NIVEL TECNICO ASSISTENCIAL  
Referência: 000 Carga Horária: 40H  
Un. Adm: (118710) UNID.ESPEC. DE CONTR. MOVIMENTACAO DE PESSOAL  
A Partir de: 01/04/2021 Até: 30/04/2021  
Qtde Plantões: 14

Processo N.: 233891/2021  
Nome: (300809/2) JOSIMARCIA DE SOUZA SILVA  
Cargo/Função: (12036) NIVEL SUPERIOR ASSISTENCIAL  
Referência: 000 Carga Horária: 40H  
Un. Adm: (118710) UNID.ESPEC. DE CONTR. MOVIMENTACAO DE PESSOAL  
A Partir de: 01/05/2021 Até: 31/05/2021  
Qtde Plantões: 11

Processo N.: 206730/2021  
Nome: (111836/1) JOSIVANA MIRANDA ARAUJO  
Cargo/Função: (4912) PROFIS TEC NIV SUPERIOR SERV SAUDE SUS  
Referência: D-006 Carga Horária: 40H  
Un. Adm: (197246) COORD. DE APOIO TECNICO DO CIAPS  
A Partir de: 01/04/2021 Até: 30/04/2021  
Qtde Plantões: 12

Processo N.: 189941/2021  
Nome: (304154/1) JOYCE APARECIDA DE ARRUDA SANTANA  
Cargo/Função: (12038) NIVEL TECNICO ASSISTENCIAL  
Referência: 000 Carga Horária: 40H  
Un. Adm: (118710) UNID.ESPEC. DE CONTR. MOVIMENTACAO DE PESSOAL  
A Partir de: 01/04/2021 Até: 30/04/2021  
Qtde Plantões: 14

Processo N.: 168104/2021  
Nome: (300471/1) JUAREZ DE SOUZA FERREIRA  
Cargo/Função: (12046) NIVEL FUNDAMENTAL ADMINISTRATIVO  
Referência: 000 Carga Horária: 40H  
Un. Adm: (195707) HOSP REG DOUTOR ANTONIO CARLOS SOUTO FONTES  
A Partir de: 01/03/2021 Até: 31/03/2021  
Qtde Plantões: 14

Processo N.: 198298/2021  
Nome: (86200/1) JUCARA TEREZINHA DOS SANTOS TOMASINI  
Cargo/Função: (4946) PROFIS TEC NIV MEDIO SERV SAUDE SUS  
Referência: D-007 Carga Horária: 40H  
Un. Adm: (195693) HOSP. REG. DE SORRISO  
A Partir de: 01/03/2021 Até: 31/03/2021  
Qtde Plantões: 14

Processo N.: 145726/2021  
Nome: (282003/2) JUCELEY MORAIS BRITTO  
Cargo/Função: (12038) NIVEL TECNICO ASSISTENCIAL  
Referência: 000 Carga Horária: 40H  
Un. Adm: (195758) HOSP. ESTADUAL LOUSITE FERREIRA DA SILVA  
A Partir de: 01/03/2021 Até: 31/03/2021  
Qtde Plantões: 13

Processo N.: 193224/2021  
Nome: (282003/2) JUCELEY MORAIS BRITTO  
Cargo/Função: (12038) NIVEL TECNICO ASSISTENCIAL  
Referência: 000 Carga Horária: 40H  
Un. Adm: (195758) HOSP. ESTADUAL LOUSITE FERREIRA DA SILVA  
A Partir de: 01/04/2021 Até: 30/04/2021  
Qtde Plantões: 13

Processo N.: 169653/2021  
Nome: (94397/1) JUCENILDO CABREIRA MIRANDA  
Cargo/Função: (4946) PROFIS TEC NIV MEDIO SERV SAUDE SUS  
Referência: D-007 Carga Horária: 40H  
Un. Adm: (195707) HOSP REG DOUTOR ANTONIO CARLOS SOUTO FONTES  
A Partir de: 01/03/2021 Até: 31/03/2021  
Qtde Plantões: 14

Processo N.: 142633/2021  
Nome: (272579/7) JUCILEIA DINIZ ALVES FRANCO  
Cargo/Função: (12044) NIVEL MEDIO ADMINISTRATIVO  
Referência: 000 Carga Horária: 40H  
Un. Adm: (195758) HOSP. ESTADUAL LOUSITE FERREIRA DA SILVA  
A Partir de: 01/03/2021 Até: 31/03/2021  
Qtde Plantões: 14

Processo N.: 189515/2021  
Nome: (272579/7) JUCILEIA DINIZ ALVES FRANCO  
Cargo/Função: (12044) NIVEL MEDIO ADMINISTRATIVO  
Referência: 000 Carga Horária: 40H  
Un. Adm: (195758) HOSP. ESTADUAL LOUSITE FERREIRA DA SILVA  
A Partir de: 01/04/2021 Até: 30/04/2021  
Qtde Plantões: 14

Processo N.: 169660/2021  
Nome: (117039/1) JUCILEIDE OLIVEIRA DOS SANTOS ROCHA  
Cargo/Função: (4946) PROFIS TEC NIV MEDIO SERV SAUDE SUS  
Referência: D-006 Carga Horária: 40H  
Un. Adm: (195707) HOSP REG DOUTOR ANTONIO CARLOS SOUTO FONTES  
A Partir de: 01/03/2021 Até: 31/03/2021  
Qtde Plantões: 12

Processo N.: 189941/2021  
Nome: (295799/1) JUCINEIDE MARIA DE OLIVEIRA  
Cargo/Função: (12038) NIVEL TECNICO ASSISTENCIAL  
Referência: 000 Carga Horária: 40H  
Un. Adm: (118710) UNID.ESPEC. DE CONTR. MOVIMENTACAO DE PESSOAL  
A Partir de: 01/04/2021 Até: 30/04/2021  
Qtde Plantões: 13

Processo N.: 193224/2021  
Nome: (282033/2) JUCINETE BATISTA MARQUES

Cargo/Função: (12038) NIVEL TECNICO ASSISTENCIAL  
Referência: 000 Carga Horária: 40H  
Un. Adm: (195758) HOSP. ESTADUAL LOUSITE FERREIRA DA SILVA  
A Partir de: 01/04/2021 Até14/04/2021  
Qtde Plantões: 7

Processo N.: 201658/2021

Nome: (297528/1) JULIANA ALVES BOTEGA DE OLIVEIRA  
Cargo/Função: (12044) NIVEL MEDIO ADMINISTRATIVO  
Referência: 000 Carga Horária: 40H  
Un. Adm: (195693) HOSP. REG. DE SORRISO  
A Partir de: 01/03/2021 Até31/03/2021  
Qtde Plantões: 3

Processo N.: 190958/2021

Nome: (299612/2) JULIANA APARECIDA DA SILVA  
Cargo/Função: (12038) NIVEL TECNICO ASSISTENCIAL  
Referência: 000 Carga Horária: 40H  
Un. Adm: (195693) HOSP. REG. DE SORRISO  
A Partir de: 01/03/2021 Até31/03/2021  
Qtde Plantões: 13

Processo N.: 198399/2021

Nome: (296683/1) JULIANA ENDERLE  
Cargo/Função: (12036) NIVEL SUPERIOR ASSISTENCIAL  
Referência: 000 Carga Horária: 40H  
Un. Adm: (195693) HOSP. REG. DE SORRISO  
A Partir de: 01/03/2021 Até31/03/2021  
Qtde Plantões: 14

Processo N.: 189941/2021

Nome: (295058/1) JULIANA LUIZA DE FRANCA  
Cargo/Função: (12038) NIVEL TECNICO ASSISTENCIAL  
Referência: 000 Carga Horária: 40H  
Un. Adm: (118710) UNID.ESPEC. DE CONTR. MOVIMENTACAO DE PESSOAL  
A Partir de: 01/04/2021 Até30/04/2021  
Qtde Plantões: 14

Processo N.: 216833/2021

Nome: (118857/1) JULIANA SANTOS BRAGA  
Cargo/Função: (4912) PROFIS TEC NIV SUPERIOR SERV SAUDE SUS  
Referência: C-004 Carga Horária: 30H  
Un. Adm: (195685) HOSP. REG. DE RONDONOPOLIS IRMÂELZA GIOVANELLA  
A Partir de: 01/03/2021 Até31/03/2021  
Qtde Plantões: 10

Processo N.: 109649/2021

Nome: (131320/28) JULIANE FREIRE CORDEIRO ROJAS  
Cargo/Função: (12044) NIVEL MEDIO ADMINISTRATIVO  
Referência: 000 Carga Horária: 40H  
Un. Adm: (195707) HOSP REG DOUTOR ANTONIO CARLOS SOUTO FONTES  
A Partir de: 01/02/2021 Até28/02/2021  
Qtde Plantões: 13

Processo N.: 164851/2021

Nome: (131320/28) JULIANE FREIRE CORDEIRO ROJAS  
Cargo/Função: (12044) NIVEL MEDIO ADMINISTRATIVO  
Referência: 000 Carga Horária: 40H  
Un. Adm: (195707) HOSP REG DOUTOR ANTONIO CARLOS SOUTO FONTES  
A Partir de: 01/03/2021 Até31/03/2021  
Qtde Plantões: 12

Processo N.: 189515/2021

Nome: (289296/3) JULIANNA MOTA DA SILVA  
Cargo/Função: (12044) NIVEL MEDIO ADMINISTRATIVO  
Referência: 000 Carga Horária: 40H  
Un. Adm: (195758) HOSP. ESTADUAL LOUSITE FERREIRA DA SILVA  
A Partir de: 01/04/2021 Até30/04/2021  
Qtde Plantões: 14

Processo N.: 338217/2020

Nome: (281271/2) JULIANO RODRIGUES DE OLIVEIRA  
Cargo/Função: (12050) NIVEL FUNDAMENTAL  
Referência: 000 Carga Horária: 40H  
Un. Adm: (195707) HOSP REG DOUTOR ANTONIO CARLOS SOUTO FONTES  
A Partir de: 01/08/2020 Até31/08/2020  
Qtde Plantões: 13

Processo N.: 142652/2021

Nome: (299212/1) JULIO JORGE NEVES DE AMORIM  
Cargo/Função: (12046) NIVEL FUNDAMENTAL ADMINISTRATIVO  
Referência: 000 Carga Horária: 40H  
Un. Adm: (195758) HOSP. ESTADUAL LOUSITE FERREIRA DA SILVA  
A Partir de: 01/03/2021 Até31/03/2021  
Qtde Plantões: 13

Processo N.: 189941/2021

Nome: (296138/1) JULIETTE CARINA DA SILVA COSTA  
Cargo/Função: (12038) NIVEL TECNICO ASSISTENCIAL  
Referência: 000 Carga Horária: 40H  
Un. Adm: (118710) UNID.ESPEC. DE CONTR. MOVIMENTACAO DE PESSOAL  
A Partir de: 01/04/2021 Até30/04/2021  
Qtde Plantões: 10

Processo N.: 189941/2021

Nome: (295320/1) JUNIO ROQUE BORGES  
Cargo/Função: (12038) NIVEL TECNICO ASSISTENCIAL  
Referência: 000 Carga Horária: 40H  
Un. Adm: (118710) UNID.ESPEC. DE CONTR. MOVIMENTACAO DE PESSOAL  
A Partir de: 01/04/2021 Até30/04/2021  
Qtde Plantões: 14

Processo N.: 338217/2020

Nome: (281269/2) JUNIOR CEZAR PEREIRA EGUES  
Cargo/Função: (12050) NIVEL FUNDAMENTAL  
Referência: 000 Carga Horária: 40H

Un. Adm: (195707) HOSP REG DOUTOR ANTONIO CARLOS SOUTO FONTES  
A Partir de: 01/08/2020 Até31/08/2020  
Qtde Plantões: 10

Processo N.: 189941/2021

Nome: (295393/1) JURACI SILVA DE SOUZA  
Cargo/Função: (12038) NIVEL TECNICO ASSISTENCIAL  
Referência: 000 Carga Horária: 40H  
Un. Adm: (118710) UNID.ESPEC. DE CONTR. MOVIMENTACAO DE PESSOAL  
A Partir de: 01/04/2021 Até30/04/2021  
Qtde Plantões: 14

Processo N.: 189941/2021

Nome: (298797/1) JURANDIR RODRIGUES DA SILVA  
Cargo/Função: (12038) NIVEL TECNICO ASSISTENCIAL  
Referência: 000 Carga Horária: 40H  
Un. Adm: (118710) UNID.ESPEC. DE CONTR. MOVIMENTACAO DE PESSOAL  
A Partir de: 01/04/2021 Até30/04/2021  
Qtde Plantões: 14

Processo N.: 189941/2021

Nome: (300638/1) JUSCELIA NUNES DA SILVA  
Cargo/Função: (12038) NIVEL TECNICO ASSISTENCIAL  
Referência: 000 Carga Horária: 40H  
Un. Adm: (118710) UNID.ESPEC. DE CONTR. MOVIMENTACAO DE PESSOAL  
A Partir de: 01/04/2021 Até30/04/2021  
Qtde Plantões: 13

Processo N.: 189941/2021

Nome: (295789/1) JUSCILENE ROSA DOS SANTOS  
Cargo/Função: (12038) NIVEL TECNICO ASSISTENCIAL  
Referência: 000 Carga Horária: 40H  
Un. Adm: (118710) UNID.ESPEC. DE CONTR. MOVIMENTACAO DE PESSOAL  
A Partir de: 01/04/2021 Até30/04/2021  
Qtde Plantões: 10

Processo N.: 233935/2021

Nome: (301173/1) KAIQUE VITAL FERREIRA DOS SANTOS  
Cargo/Função: (12044) NIVEL MEDIO ADMINISTRATIVO  
Referência: 000 Carga Horária: 40H  
Un. Adm: (118710) UNID.ESPEC. DE CONTR. MOVIMENTACAO DE PESSOAL  
A Partir de: 01/05/2021 Até31/05/2021  
Qtde Plantões: 10

Processo N.: 142636/2021

Nome: (300371/1) KALITA RIBEIRO MARIANO  
Cargo/Função: (12036) NIVEL SUPERIOR ASSISTENCIAL  
Referência: 000 Carga Horária: 40H  
Un. Adm: (195758) HOSP. ESTADUAL LOUSITE FERREIRA DA SILVA  
A Partir de: 01/03/2021 Até31/03/2021  
Qtde Plantões: 14

Processo N.: 189295/2021

Nome: (300371/1) KALITA RIBEIRO MARIANO  
Cargo/Função: (12036) NIVEL SUPERIOR ASSISTENCIAL  
Referência: 000 Carga Horária: 40H  
Un. Adm: (195758) HOSP. ESTADUAL LOUSITE FERREIRA DA SILVA  
A Partir de: 01/04/2021 Até30/04/2021  
Qtde Plantões: 13

Processo N.: 233939/2021

Nome: (300862/1) KALLITON NAZARIO RODRIGUES DOS SANTOS  
Cargo/Função: (12044) NIVEL MEDIO ADMINISTRATIVO  
Referência: 000 Carga Horária: 40H  
Un. Adm: (118710) UNID.ESPEC. DE CONTR. MOVIMENTACAO DE PESSOAL  
A Partir de: 01/05/2021 Até31/05/2021  
Qtde Plantões: 13

Processo N.: 198712/2021

Nome: (296608/1) KAMYLA FLAVIA DA SILVA  
Cargo/Função: (12036) NIVEL SUPERIOR ASSISTENCIAL  
Referência: 000 Carga Horária: 30H  
Un. Adm: (195693) HOSP. REG. DE SORRISO  
A Partir de: 01/03/2021 Até16/03/2021  
Qtde Plantões: 5

Processo N.: 169660/2021

Nome: (94516/1) KAREN DE ARRUDA MEDEIROS  
Cargo/Função: (4946) PROFIS TEC NIV MEDIO SERV SAUDE SUS  
Referência: D-007 Carga Horária: 40H  
Un. Adm: (195707) HOSP REG DOUTOR ANTONIO CARLOS SOUTO FONTES  
A Partir de: 01/03/2021 Até31/03/2021  
Qtde Plantões: 14

Processo N.: 169660/2021

Nome: (94514/1) KARINA DE SOUZA E SILVA  
Cargo/Função: (4946) PROFIS TEC NIV MEDIO SERV SAUDE SUS  
Referência: D-007 Carga Horária: 40H  
Un. Adm: (195707) HOSP REG DOUTOR ANTONIO CARLOS SOUTO FONTES  
A Partir de: 01/03/2021 Até31/03/2021  
Qtde Plantões: 11

Processo N.: 164831/2021

Nome: (301139/1) KARINA SOARES DE FREITAS  
Cargo/Função: (12036) NIVEL SUPERIOR ASSISTENCIAL  
Referência: 000 Carga Horária: 40H  
Un. Adm: (195707) HOSP REG DOUTOR ANTONIO CARLOS SOUTO FONTES  
A Partir de: 01/03/2021 Até31/03/2021  
Qtde Plantões: 13

Processo N.: 168032/2021

Nome: (281535/3) KARINA WIDAL MARTINS  
Cargo/Função: (12036) NIVEL SUPERIOR ASSISTENCIAL  
Referência: 000 Carga Horária: 30H  
Un. Adm: (195707) HOSP REG DOUTOR ANTONIO CARLOS SOUTO FONTES  
A Partir de: 01/03/2021 Até31/03/2021

Qtde Plantões: 10

Processo N.: 338217/2020

Nome: (290443/2) KAROLAYNE FIALHO FERNANDES  
 Cargo/Função: (12050) NIVEL FUNDAMENTAL  
 Referência: 000 Carga Horária: 40H  
 Un. Adm: (195707) HOSP REG DOUTOR ANTONIO CARLOS SOUTO FONTES  
 A Partir de: 01/08/2020 Até31/08/2020  
 Qtde Plantões: 13

Processo N.: 233935/2021

Nome: (301013/1) KAROLINE SILVA CABRAL  
 Cargo/Função: (12044) NIVEL MEDIO ADMINISTRATIVO  
 Referência: 000 Carga Horária: 40H  
 Un. Adm: (118710) UNID.ESPEC. DE CONTR. MOVIMENTACAO DE PESSOAL  
 A Partir de: 01/05/2021 Até31/05/2021  
 Qtde Plantões: 12

Processo N.: 145726/2021

Nome: (282095/2) KATIA REGINA DE ALMEIDA  
 Cargo/Função: (12038) NIVEL TECNICO ASSISTENCIAL  
 Referência: 000 Carga Horária: 40H  
 Un. Adm: (195758) HOSP. ESTADUAL LOUSITE FERREIRA DA SILVA  
 A Partir de: 01/03/2021 Até31/03/2021  
 Qtde Plantões: 13

Processo N.: 193224/2021

Nome: (282095/2) KATIA REGINA DE ALMEIDA  
 Cargo/Função: (12038) NIVEL TECNICO ASSISTENCIAL  
 Referência: 000 Carga Horária: 40H  
 Un. Adm: (195758) HOSP. ESTADUAL LOUSITE FERREIRA DA SILVA  
 A Partir de: 01/04/2021 Até30/04/2021  
 Qtde Plantões: 14

Processo N.: 198399/2021

Nome: (281750/2) KAYLANY KASSIA DA SILVA FAGUNDES  
 Cargo/Função: (12036) NIVEL SUPERIOR ASSISTENCIAL  
 Referência: 000 Carga Horária: 40H  
 Un. Adm: (195693) HOSP. REG. DE SORRISO  
 A Partir de: 01/03/2021 Até31/03/2021  
 Qtde Plantões: 14

Processo N.: 198399/2021

Nome: (296685/1) KAYLINE RIBEIRO KONRAT  
 Cargo/Função: (12036) NIVEL SUPERIOR ASSISTENCIAL  
 Referência: 000 Carga Horária: 40H  
 Un. Adm: (195693) HOSP. REG. DE SORRISO  
 A Partir de: 01/03/2021 Até31/03/2021  
 Qtde Plantões: 13

Processo N.: 190958/2021

Nome: (296481/1) KEILA CHAVES DA SILVA MELO  
 Cargo/Função: (12038) NIVEL TECNICO ASSISTENCIAL  
 Referência: 000 Carga Horária: 40H  
 Un. Adm: (195693) HOSP. REG. DE SORRISO  
 A Partir de: 01/03/2021 Até31/03/2021  
 Qtde Plantões: 14

Processo N.: 142923/2021

Nome: (294913/1) KEILA DE ALMEIDA FRANCA  
 Cargo/Função: (12036) NIVEL SUPERIOR ASSISTENCIAL  
 Referência: 000 Carga Horária: 40H  
 Un. Adm: (195758) HOSP. ESTADUAL LOUSITE FERREIRA DA SILVA  
 A Partir de: 01/03/2021 Até31/03/2021  
 Qtde Plantões: 14

Processo N.: 202050/2021

Nome: (137477/2) KEILA FERREIRA DE CARVALHO  
 Cargo/Função: (12038) NIVEL TECNICO ASSISTENCIAL  
 Referência: 000 Carga Horária: 40H  
 Un. Adm: (195693) HOSP. REG. DE SORRISO  
 A Partir de: 01/03/2021 Até31/03/2021  
 Qtde Plantões: 13

Processo N.: 145726/2021

Nome: (289366/2) KELLY CAROLINE LEMES PRADO DA SILVA  
 Cargo/Função: (12038) NIVEL TECNICO ASSISTENCIAL  
 Referência: 000 Carga Horária: 40H  
 Un. Adm: (195758) HOSP. ESTADUAL LOUSITE FERREIRA DA SILVA  
 A Partir de: 01/03/2021 Até31/03/2021  
 Qtde Plantões: 14

Processo N.: 193224/2021

Nome: (289366/2) KELLY CAROLINE LEMES PRADO DA SILVA  
 Cargo/Função: (12038) NIVEL TECNICO ASSISTENCIAL  
 Referência: 000 Carga Horária: 40H  
 Un. Adm: (195758) HOSP. ESTADUAL LOUSITE FERREIRA DA SILVA  
 A Partir de: 01/04/2021 Até30/04/2021  
 Qtde Plantões: 14

Processo N.: 198712/2021

Nome: (299786/2) KELLY DA SILVA BARBOSA  
 Cargo/Função: (12036) NIVEL SUPERIOR ASSISTENCIAL  
 Referência: 000 Carga Horária: 30H  
 Un. Adm: (195693) HOSP. REG. DE SORRISO  
 A Partir de: 01/03/2021 Até31/03/2021  
 Qtde Plantões: 10

Processo N.: 174049/2021

Nome: (69441/2) KELSILENE SOLER  
 Cargo/Função: (4912) PROFIS TEC NIV SUPERIOR SERV SAUDE SUS  
 Referência: D-007 Carga Horária: 40H  
 Un. Adm: (195715) HOSP. REG. DE COLIDER  
 A Partir de: 01/03/2021 Até31/03/2021  
 Qtde Plantões: 14

Processo N.: 211846/2021

Nome: (280783/2) KELLY CRISTINA PEREIRA DE CAMPOS  
 Cargo/Função: (12050) NIVEL FUNDAMENTAL  
 Referência: 000 Carga Horária: 40H  
 Un. Adm: (195707) HOSP REG DOUTOR ANTONIO CARLOS SOUTO FONTES  
 A Partir de: 01/04/2020 Até30/04/2020  
 Qtde Plantões: 11

Processo N.: 338217/2020

Nome: (280783/2) KELLY CRISTINA PEREIRA DE CAMPOS  
 Cargo/Função: (12050) NIVEL FUNDAMENTAL  
 Referência: 000 Carga Horária: 40H  
 Un. Adm: (195707) HOSP REG DOUTOR ANTONIO CARLOS SOUTO FONTES  
 A Partir de: 01/08/2020 Até31/08/2020  
 Qtde Plantões: 11

Processo N.: 145726/2021

Nome: (245853/4) KESIA ANTONIA DA COSTA  
 Cargo/Função: (12038) NIVEL TECNICO ASSISTENCIAL  
 Referência: 000 Carga Horária: 40H  
 Un. Adm: (195758) HOSP. ESTADUAL LOUSITE FERREIRA DA SILVA  
 A Partir de: 01/03/2021 Até31/03/2021  
 Qtde Plantões: 14

Processo N.: 193224/2021

Nome: (245853/4) KESIA ANTONIA DA COSTA  
 Cargo/Função: (12038) NIVEL TECNICO ASSISTENCIAL  
 Referência: 000 Carga Horária: 40H  
 Un. Adm: (195758) HOSP. ESTADUAL LOUSITE FERREIRA DA SILVA  
 A Partir de: 01/04/2021 Até30/04/2021  
 Qtde Plantões: 14

Processo N.: 189820/2021

Nome: (295472/1) KETHRYNN SUSANNE ALMEIDA FERRAZ TOTTI  
 Cargo/Função: (12036) NIVEL SUPERIOR ASSISTENCIAL  
 Referência: 000 Carga Horária: 40H  
 Un. Adm: (118710) UNID.ESPEC. DE CONTR. MOVIMENTACAO DE PESSOAL  
 A Partir de: 01/04/2021 Até30/04/2021  
 Qtde Plantões: 14

Processo N.: 210918/2021

Nome: (107337/1) KLEBER SILVA MORAES  
 Cargo/Função: (4912) PROFIS TEC NIV SUPERIOR SERV SAUDE SUS  
 Referência: D-006 Carga Horária: 30H  
 Un. Adm: (197076) COORD.ART. REG. DE URG.EMERG.DE LEITOS HOSPITALARES  
 A Partir de: 01/04/2021 Até11/04/2021  
 Qtde Plantões: 4

Processo N.: 142612/2021

Nome: (300218/1) KLEBERSON DA SILVA LIMA  
 Cargo/Função: (12054) CONDUCTOR DE AMBULANCIA  
 Referência: 000 Carga Horária: 40H  
 Un. Adm: (195758) HOSP. ESTADUAL LOUSITE FERREIRA DA SILVA  
 A Partir de: 01/03/2021 Até31/03/2021  
 Qtde Plantões: 14

Processo N.: 233939/2021

Nome: (294675/3) LAFAIETE RODRIGUES DE PAULA  
 Cargo/Função: (12044) NIVEL MEDIO ADMINISTRATIVO  
 Referência: 000 Carga Horária: 40H  
 Un. Adm: (118710) UNID.ESPEC. DE CONTR. MOVIMENTACAO DE PESSOAL  
 A Partir de: 01/05/2021 Até31/05/2021  
 Qtde Plantões: 11

Processo N.: 200589/2021

Nome: (289422/2) LAIS GRACIELE SUZARTE LEAL  
 Cargo/Função: (12050) NIVEL FUNDAMENTAL  
 Referência: 000 Carga Horária: 40H  
 Un. Adm: (195693) HOSP. REG. DE SORRISO  
 A Partir de: 01/03/2021 Até31/03/2021  
 Qtde Plantões: 4

Processo N.: 142881/2021

Nome: (300358/1) LAIS VELASCO DO SANTOS  
 Cargo/Função: (12036) NIVEL SUPERIOR ASSISTENCIAL  
 Referência: 000 Carga Horária: 40H  
 Un. Adm: (195758) HOSP. ESTADUAL LOUSITE FERREIRA DA SILVA  
 A Partir de: 01/03/2021 Até31/03/2021  
 Qtde Plantões: 14

Processo N.: 201077/2021

Nome: (281850/2) LARISSA SOUSA BEZERRA  
 Cargo/Função: (12046) NIVEL FUNDAMENTAL ADMINISTRATIVO  
 Referência: 000 Carga Horária: 40H  
 Un. Adm: (195693) HOSP. REG. DE SORRISO  
 A Partir de: 01/03/2021 Até31/03/2021  
 Qtde Plantões: 4

Processo N.: 169660/2021

Nome: (94511/1) LAURA CRISTINA CHAMY GATTASS  
 Cargo/Função: (4946) PROFIS TEC NIV MEDIO SERV SAUDE SUS  
 Referência: D-007 Carga Horária: 30H  
 Un. Adm: (195707) HOSP REG DOUTOR ANTONIO CARLOS SOUTO FONTES  
 A Partir de: 01/03/2021 Até31/03/2021  
 Qtde Plantões: 10

Processo N.: 142923/2021

Nome: (297174/1) LAURA FABIENE DE DEUS PROENCA  
 Cargo/Função: (12036) NIVEL SUPERIOR ASSISTENCIAL  
 Referência: 000 Carga Horária: 40H  
 Un. Adm: (195758) HOSP. ESTADUAL LOUSITE FERREIRA DA SILVA  
 A Partir de: 01/03/2021 Até09/03/2021  
 Qtde Plantões: 4

Processo N.: 142633/2021

Nome: (300362/1) LAURA VICINA RODRIGUES DE SOUZA MARQUES  
Cargo/Função: (12044) NIVEL MEDIO ADMINISTRATIVO  
Referência: 000 Carga Horária: 40H  
Un. Adm: (195758) HOSP. ESTADUAL LOUSITE FERREIRA DA SILVA  
A Partir de: 01/03/2021 Até31/03/2021  
Qtde Plantões: 14

Processo N.: 189515/2021

Nome: (300362/1) LAURA VICINA RODRIGUES DE SOUZA MARQUES  
Cargo/Função: (12044) NIVEL MEDIO ADMINISTRATIVO  
Referência: 000 Carga Horária: 40H  
Un. Adm: (195758) HOSP. ESTADUAL LOUSITE FERREIRA DA SILVA  
A Partir de: 01/04/2021 Até30/04/2021  
Qtde Plantões: 13

Processo N.: 338217/2020

Nome: (300365/1) LAURIANE OSINAGA SILVA  
Cargo/Função: (12050) NIVEL FUNDAMENTAL  
Referência: 000 Carga Horária: 40H  
Un. Adm: (195707) HOSP REG DOUTOR ANTONIO CARLOS SOUTO FONTES  
A Partir de: 01/08/2020 Até31/08/2020  
Qtde Plantões: 13

Processo N.: 200589/2021

Nome: (281539/2) LAURISBELA MENDES DE SOUZA  
Cargo/Função: (12050) NIVEL FUNDAMENTAL  
Referência: 000 Carga Horária: 40H  
Un. Adm: (195693) HOSP. REG. DE SORRISO  
A Partir de: 01/03/2021 Até31/03/2021  
Qtde Plantões: 4

Processo N.: 206792/2021

Nome: (113999/1) LAZARO SOARES PORTO  
Cargo/Função: (4946) PROFIS TEC NIV MEDIO SERV SAUDE SUS  
Referência: D-005 Carga Horária: 40H  
Un. Adm: (191078) COORD. DE APOIO ADMINISTRATIVO DO CIAPS  
A Partir de: 01/04/2021 Até30/04/2021  
Qtde Plantões: 14

Processo N.: 109649/2021

Nome: (282088/3) LEANDRA APARECIDA DE MORAES  
Cargo/Função: (12044) NIVEL MEDIO ADMINISTRATIVO  
Referência: 000 Carga Horária: 40H  
Un. Adm: (195707) HOSP REG DOUTOR ANTONIO CARLOS SOUTO FONTES  
A Partir de: 01/02/2021 Até28/02/2021  
Qtde Plantões: 13

Processo N.: 164851/2021

Nome: (282088/3) LEANDRA APARECIDA DE MORAES  
Cargo/Função: (12044) NIVEL MEDIO ADMINISTRATIVO  
Referência: 000 Carga Horária: 40H  
Un. Adm: (195707) HOSP REG DOUTOR ANTONIO CARLOS SOUTO FONTES  
A Partir de: 01/03/2021 Até31/03/2021  
Qtde Plantões: 14

Processo N.: 142874/2021

Nome: (300196/1) LEANDRA FERNANDA AMORIM DA SILVA  
Cargo/Função: (12046) NIVEL FUNDAMENTAL ADMINISTRATIVO  
Referência: 000 Carga Horária: 40H  
Un. Adm: (195758) HOSP. ESTADUAL LOUSITE FERREIRA DA SILVA  
A Partir de: 01/03/2021 Até30/03/2021  
Qtde Plantões: 14

Processo N.: 189515/2021

Nome: (300196/2) LEANDRA FERNANDA AMORIM DA SILVA  
Cargo/Função: (12044) NIVEL MEDIO ADMINISTRATIVO  
Referência: 000 Carga Horária: 40H  
Un. Adm: (195758) HOSP. ESTADUAL LOUSITE FERREIRA DA SILVA  
A Partir de: 01/04/2021 Até30/04/2021  
Qtde Plantões: 14

Processo N.: 189823/2021

Nome: (299066/1) LEANDRO SOARES DOS SANTOS  
Cargo/Função: (12050) NIVEL FUNDAMENTAL  
Referência: 000 Carga Horária: 40H  
Un. Adm: (118710) UNID.ESPEC. DE CONTR. MOVIMENTACAO DE PESSOAL  
A Partir de: 01/04/2021 Até30/04/2021  
Qtde Plantões: 14

Processo N.: 145726/2021

Nome: (298941/1) LELIANE DE OLIVEIRA SOUSA FERREIRA  
Cargo/Função: (12038) NIVEL TECNICO ASSISTENCIAL  
Referência: 000 Carga Horária: 40H  
Un. Adm: (195758) HOSP. ESTADUAL LOUSITE FERREIRA DA SILVA  
A Partir de: 01/03/2021 Até31/03/2021  
Qtde Plantões: 14

Processo N.: 210881/2021

Nome: (104981/1) LENA WALDIVER CORREA  
Cargo/Função: (4946) PROFIS TEC NIV MEDIO SERV SAUDE SUS  
Referência: D-006 Carga Horária: 40H  
Un. Adm: (197076) COORD.ART. REG.DE URG.EMERG.DE LEITOS HOSPITALARES  
A Partir de: 01/04/2021 Até30/04/2021  
Qtde Plantões: 13

Processo N.: 142874/2021

Nome: (218081/5) LENINE DIAS CAVALCANTI  
Cargo/Função: (12046) NIVEL FUNDAMENTAL ADMINISTRATIVO  
Referência: 000 Carga Horária: 40H  
Un. Adm: (195758) HOSP. ESTADUAL LOUSITE FERREIRA DA SILVA  
A Partir de: 01/03/2021 Até30/03/2021  
Qtde Plantões: 14

Processo N.: 189515/2021

Nome: (218081/6) LENINE DIAS CAVALCANTI

Cargo/Função: (12044) NIVEL MEDIO ADMINISTRATIVO  
Referência: 000 Carga Horária: 40H  
Un. Adm: (195758) HOSP. ESTADUAL LOUSITE FERREIRA DA SILVA  
A Partir de: 01/04/2021 Até30/04/2021  
Qtde Plantões: 14

Processo N.: 198875/2021

Nome: (280782/1) LENINE VIEGAS SOUZA ARRUDA  
Cargo/Função: (12050) NIVEL FUNDAMENTAL  
Referência: 000 Carga Horária: 40H  
Un. Adm: (195707) HOSP REG DOUTOR ANTONIO CARLOS SOUTO FONTES  
A Partir de: 01/10/2019 Até10/10/2019  
Qtde Plantões: 4

Processo N.: 198875/2021

Nome: (280782/2) LENINE VIEGAS SOUZA ARRUDA  
Cargo/Função: (12050) NIVEL FUNDAMENTAL  
Referência: 000 Carga Horária: 40H  
Un. Adm: (195707) HOSP REG DOUTOR ANTONIO CARLOS SOUTO FONTES  
A Partir de: 11/10/2019 Até31/10/2019  
Qtde Plantões: 10

Processo N.: 338217/2020

Nome: (280782/2) LENINE VIEGAS SOUZA ARRUDA  
Cargo/Função: (12050) NIVEL FUNDAMENTAL  
Referência: 000 Carga Horária: 40H  
Un. Adm: (195707) HOSP REG DOUTOR ANTONIO CARLOS SOUTO FONTES  
A Partir de: 01/08/2020 Até31/08/2020  
Qtde Plantões: 13

Processo N.: 145726/2021

Nome: (282288/2) LENITA EDEVIRGES DE ARRUDA  
Cargo/Função: (12038) NIVEL TECNICO ASSISTENCIAL  
Referência: 000 Carga Horária: 40H  
Un. Adm: (195758) HOSP. ESTADUAL LOUSITE FERREIRA DA SILVA  
A Partir de: 01/03/2021 Até31/03/2021  
Qtde Plantões: 14

Processo N.: 193224/2021

Nome: (282288/2) LENITA EDEVIRGES DE ARRUDA  
Cargo/Função: (12038) NIVEL TECNICO ASSISTENCIAL  
Referência: 000 Carga Horária: 40H  
Un. Adm: (195758) HOSP. ESTADUAL LOUSITE FERREIRA DA SILVA  
A Partir de: 01/04/2021 Até30/04/2021  
Qtde Plantões: 14

Processo N.: 201077/2021

Nome: (280969/2) LENIZA REGINA RUEDELL  
Cargo/Função: (12046) NIVEL FUNDAMENTAL ADMINISTRATIVO  
Referência: 000 Carga Horária: 40H  
Un. Adm: (195693) HOSP. REG. DE SORRISO  
A Partir de: 01/03/2021 Até14/03/2021  
Qtde Plantões: 1

Processo N.: 233931/2021

Nome: (300932/1) LEONAM SANDERS DE SOUZA  
Cargo/Função: (12044) NIVEL MEDIO ADMINISTRATIVO  
Referência: 000 Carga Horária: 40H  
Un. Adm: (118710) UNID.ESPEC. DE CONTR. MOVIMENTACAO DE PESSOAL  
A Partir de: 01/05/2021 Até31/05/2021  
Qtde Plantões: 10

Processo N.: 338217/2020

Nome: (300363/1) LEONARDO SILVA RAMOS  
Cargo/Função: (12050) NIVEL FUNDAMENTAL  
Referência: 000 Carga Horária: 40H  
Un. Adm: (195707) HOSP REG DOUTOR ANTONIO CARLOS SOUTO FONTES  
A Partir de: 01/08/2020 Até31/08/2020  
Qtde Plantões: 14

Processo N.: 338217/2020

Nome: (290442/2) LEONETE GONCALVES MARTINS  
Cargo/Função: (12050) NIVEL FUNDAMENTAL  
Referência: 000 Carga Horária: 40H  
Un. Adm: (195707) HOSP REG DOUTOR ANTONIO CARLOS SOUTO FONTES  
A Partir de: 01/08/2020 Até31/08/2020  
Qtde Plantões: 13

Processo N.: 338217/2020

Nome: (285590/4) LEONIDAS GONCALVES MARTINS  
Cargo/Função: (12050) NIVEL FUNDAMENTAL  
Referência: 000 Carga Horária: 40H  
Un. Adm: (195707) HOSP REG DOUTOR ANTONIO CARLOS SOUTO FONTES  
A Partir de: 01/08/2020 Até31/08/2020  
Qtde Plantões: 12

Processo N.: 203219/2021

Nome: (44683/3) LEONIDES DE FATIMA SOARES DA SILVA  
Cargo/Função: (4989) PROFIS APOIO SERV SAUDE SUS  
Referência: D-008 Carga Horária: 40H  
Un. Adm: (195693) HOSP. REG. DE SORRISO  
A Partir de: 01/03/2021 Até31/03/2021  
Qtde Plantões: 13

Processo N.: 200589/2021

Nome: (143119/2) LEONILDE ASSIS DE ALMEIDA  
Cargo/Função: (12050) NIVEL FUNDAMENTAL  
Referência: 000 Carga Horária: 40H  
Un. Adm: (195693) HOSP. REG. DE SORRISO  
A Partir de: 01/03/2021 Até31/03/2021  
Qtde Plantões: 4

Processo N.: 203219/2021

Nome: (86139/1) LEONILDE DA APARECIDA LAUDELINO GRASSI  
Cargo/Função: (4989) PROFIS APOIO SERV SAUDE SUS  
Referência: D-007 Carga Horária: 30H

Un. Adm: (195693) HOSP. REG. DE SORRISO  
A Partir de: 01/03/2021 Até31/03/2021  
Qtde Plantões: 1

Processo N.: 203219/2021

Nome: (90530/1) LEONIRA CABRAL DOS SANTOS  
Cargo/Função: (4989) PROFIS APOIO SERV SAUDE SUS  
Referência: D-007 Carga Horária: 40H  
Un. Adm: (195693) HOSP. REG. DE SORRISO  
A Partir de: 01/03/2021 Até31/03/2021  
Qtde Plantões: 14

Processo N.: 145726/2021

Nome: (297169/1) LESSANDRA RODRIGUES DE JESUS  
Cargo/Função: (12038) NIVEL TECNICO ASSISTENCIAL  
Referência: 000 Carga Horária: 40H  
Un. Adm: (195758) HOSP. ESTADUAL LOUSITE FERREIRA DA SILVA  
A Partir de: 01/03/2021 Até31/03/2021  
Qtde Plantões: 11

Processo N.: 193224/2021

Nome: (297169/1) LESSANDRA RODRIGUES DE JESUS  
Cargo/Função: (12038) NIVEL TECNICO ASSISTENCIAL  
Referência: 000 Carga Horária: 40H  
Un. Adm: (195758) HOSP. ESTADUAL LOUSITE FERREIRA DA SILVA  
A Partir de: 01/04/2021 Até30/04/2021  
Qtde Plantões: 11

Processo N.: 233935/2021

Nome: (300865/1) LETICIA NEVES BOA SORTE DA SILVA  
Cargo/Função: (12044) NIVEL MEDIO ADMINISTRATIVO  
Referência: 000 Carga Horária: 40H  
Un. Adm: (118710) UNID.ESPEC. DE CONTR. MOVIMENTACAO DE PESSOAL  
A Partir de: 01/05/2021 Até31/05/2021  
Qtde Plantões: 13

Processo N.: 190040/2021

Nome: (300438/1) LETYCIA DE SOUZA MELO  
Cargo/Função: (12050) NIVEL FUNDAMENTAL  
Referência: 000 Carga Horária: 40H  
Un. Adm: (195715) HOSP. REG. DE COLIDER  
A Partir de: 01/03/2021 Até31/03/2021  
Qtde Plantões: 8

Processo N.: 338217/2020

Nome: (280473/2) LIA MARIA BRASILLINO DA SILVA LEITE  
Cargo/Função: (12050) NIVEL FUNDAMENTAL  
Referência: 000 Carga Horária: 40H  
Un. Adm: (195707) HOSP REG DOUTOR ANTONIO CARLOS SOUTO FONTES  
A Partir de: 01/08/2020 Até31/08/2020  
Qtde Plantões: 4

Processo N.: 338217/2020

Nome: (290441/2) LIDIANE RENATA ZOCAL DOS SANTOS  
Cargo/Função: (12050) NIVEL FUNDAMENTAL  
Referência: 000 Carga Horária: 40H  
Un. Adm: (195707) HOSP REG DOUTOR ANTONIO CARLOS SOUTO FONTES  
A Partir de: 01/08/2020 Até31/08/2020  
Qtde Plantões: 14

Processo N.: 198469/2021

Nome: (68061/4) LIGDA RODRIGUES LOPES HOFFMANN  
Cargo/Função: (4912) PROFIS TEC NIV SUPERIOR SERV SAUDE SUS  
Referência: D-007 Carga Horária: 40H  
Un. Adm: (195693) HOSP. REG. DE SORRISO  
A Partir de: 01/03/2021 Até31/03/2021  
Qtde Plantões: 3

Processo N.: 190958/2021

Nome: (296560/1) LINDALVA SOARES ASSUNCAO  
Cargo/Função: (12038) NIVEL TECNICO ASSISTENCIAL  
Referência: 000 Carga Horária: 40H  
Un. Adm: (195693) HOSP. REG. DE SORRISO  
A Partir de: 01/03/2021 Até31/03/2021  
Qtde Plantões: 13

Processo N.: 190958/2021

Nome: (121230/3) LINETE SOUZA FIGUEIREDO  
Cargo/Função: (12038) NIVEL TECNICO ASSISTENCIAL  
Referência: 000 Carga Horária: 40H  
Un. Adm: (195693) HOSP. REG. DE SORRISO  
A Partir de: 01/03/2021 Até31/03/2021  
Qtde Plantões: 9

Processo N.: 189864/2021

Nome: (300852/1) LUCAS CAVALCANTE TAQUES DOS REIS  
Cargo/Função: (12050) NIVEL FUNDAMENTAL  
Referência: 000 Carga Horária: 40H  
Un. Adm: (118710) UNID.ESPEC. DE CONTR. MOVIMENTACAO DE PESSOAL  
A Partir de: 01/04/2021 Até30/04/2021  
Qtde Plantões: 14

Processo N.: 233939/2021

Nome: (304950/1) LUCAS EMMANOEL DA SILVA GOMES  
Cargo/Função: (12044) NIVEL MEDIO ADMINISTRATIVO  
Referência: 000 Carga Horária: 40H  
Un. Adm: (118710) UNID.ESPEC. DE CONTR. MOVIMENTACAO DE PESSOAL  
A Partir de: 01/05/2021 Até31/05/2021  
Qtde Plantões: 13

Processo N.: 233935/2021

Nome: (295433/2) LUCAS GABRIEL CORREA COSTA  
Cargo/Função: (12044) NIVEL MEDIO ADMINISTRATIVO  
Referência: 000 Carga Horária: 40H  
Un. Adm: (118710) UNID.ESPEC. DE CONTR. MOVIMENTACAO DE PESSOAL  
A Partir de: 01/05/2021 Até31/05/2021

Qtde Plantões: 11

Processo N.: 211846/2021

Nome: (282077/2) LUCAS LORRAN DA SILVA  
Cargo/Função: (12050) NIVEL FUNDAMENTAL  
Referência: 000 Carga Horária: 40H  
Un. Adm: (195707) HOSP REG DOUTOR ANTONIO CARLOS SOUTO FONTES  
A Partir de: 01/04/2020 Até30/04/2020  
Qtde Plantões: 14

Processo N.: 338217/2020

Nome: (282077/2) LUCAS LORRAN DA SILVA  
Cargo/Função: (12050) NIVEL FUNDAMENTAL  
Referência: 000 Carga Horária: 40H  
Un. Adm: (195707) HOSP REG DOUTOR ANTONIO CARLOS SOUTO FONTES  
A Partir de: 01/08/2020 Até31/08/2020  
Qtde Plantões: 14

Processo N.: 164955/2021

Nome: (299760/1) LUCAS MENEZES SERBIJA  
Cargo/Função: (12044) NIVEL MEDIO ADMINISTRATIVO  
Referência: 000 Carga Horária: 40H  
Un. Adm: (136557) DIR. DO LAB. CENT. DE SAUDE PUB. DO ESTADO DE MT  
A Partir de: 01/03/2021 Até31/03/2021  
Qtde Plantões: 14

Processo N.: 189533/2021

Nome: (298914/2) LUCAS MORAES DE AMORIM SANTOS  
Cargo/Função: (12042) NIVEL SUPERIOR ADMINISTRATIVO  
Referência: 000 Carga Horária: 40H  
Un. Adm: (195758) HOSP. ESTADUAL LOUSITE FERREIRA DA SILVA  
A Partir de: 01/04/2021 Até30/04/2021  
Qtde Plantões: 14

Processo N.: 142633/2021

Nome: (296348/2) LUCAS VIEIRA DE CARVALHO  
Cargo/Função: (12044) NIVEL MEDIO ADMINISTRATIVO  
Referência: 000 Carga Horária: 40H  
Un. Adm: (195758) HOSP. ESTADUAL LOUSITE FERREIRA DA SILVA  
A Partir de: 01/03/2021 Até31/03/2021  
Qtde Plantões: 14

Processo N.: 189515/2021

Nome: (296348/2) LUCAS VIEIRA DE CARVALHO  
Cargo/Função: (12044) NIVEL MEDIO ADMINISTRATIVO  
Referência: 000 Carga Horária: 40H  
Un. Adm: (195758) HOSP. ESTADUAL LOUSITE FERREIRA DA SILVA  
A Partir de: 01/04/2021 Até30/04/2021  
Qtde Plantões: 14

Processo N.: 190958/2021

Nome: (124348/6) LUCELENA DE MARQUES MAIONE  
Cargo/Função: (12038) NIVEL TECNICO ASSISTENCIAL  
Referência: 000 Carga Horária: 40H  
Un. Adm: (195693) HOSP. REG. DE SORRISO  
A Partir de: 03/03/2021 Até31/03/2021  
Qtde Plantões: 13

Processo N.: 145726/2021

Nome: (296103/1) LUCIANE ALVES FERREIRA  
Cargo/Função: (12038) NIVEL TECNICO ASSISTENCIAL  
Referência: 000 Carga Horária: 40H  
Un. Adm: (195758) HOSP. ESTADUAL LOUSITE FERREIRA DA SILVA  
A Partir de: 01/03/2021 Até31/03/2021  
Qtde Plantões: 14

Processo N.: 193224/2021

Nome: (296103/1) LUCIANE ALVES FERREIRA  
Cargo/Função: (12038) NIVEL TECNICO ASSISTENCIAL  
Referência: 000 Carga Horária: 40H  
Un. Adm: (195758) HOSP. ESTADUAL LOUSITE FERREIRA DA SILVA  
A Partir de: 01/04/2021 Até30/04/2021  
Qtde Plantões: 14

Processo N.: 190958/2021

Nome: (299796/2) LUCIANE MARKS  
Cargo/Função: (12038) NIVEL TECNICO ASSISTENCIAL  
Referência: 000 Carga Horária: 40H  
Un. Adm: (195693) HOSP. REG. DE SORRISO  
A Partir de: 01/03/2021 Até31/03/2021  
Qtde Plantões: 14

Processo N.: 206730/2021

Nome: (119010/1) LUCIANE TIEMI KUROYANAGI  
Cargo/Função: (4912) PROFIS TEC NIV SUPERIOR SERV SAUDE SUS  
Referência: D-006 Carga Horária: 40H  
Un. Adm: (197254) COORD. DA UNIDADE III  
A Partir de: 01/04/2021 Até30/04/2021  
Qtde Plantões: 13

Processo N.: 233931/2021

Nome: (300725/1) LUCIANNE GABRIELA PINHEIRO DE AGUIAR  
Cargo/Função: (12044) NIVEL MEDIO ADMINISTRATIVO  
Referência: 000 Carga Horária: 40H  
Un. Adm: (118710) UNID.ESPEC. DE CONTR. MOVIMENTACAO DE PESSOAL  
A Partir de: 01/05/2021 Até31/05/2021  
Qtde Plantões: 9

Processo N.: 169660/2021

Nome: (101179/2) LUCIANO CABRAL DOS SANTOS  
Cargo/Função: (4946) PROFIS TEC NIV MEDIO SERV SAUDE SUS  
Referência: D-007 Carga Horária: 40H  
Un. Adm: (195707) HOSP REG DOUTOR ANTONIO CARLOS SOUTO FONTES  
A Partir de: 01/03/2021 Até31/03/2021  
Qtde Plantões: 13



Processo N.: 174518/2021

Nome: (289297/2) LUCIANO LEANDRO RODRIGUES  
Cargo/Função: (12048) NIVEL TECNICO OPERACIONAL  
Referência: 000 Carga Horária: 40H  
Un. Adm: (195715) HOSP. REG. DE COLIDER  
A Partir de: 01/03/2021 Até31/03/2021  
Qtde Plantões: 14

Processo N.: 199011/2021

Nome: (280613/2) LUCIENE HURTADO COUTO  
Cargo/Função: (12038) NIVEL TECNICO ASSISTENCIAL  
Referência: 000 Carga Horária: 40H  
Un. Adm: (195707) HOSP REG DOUTOR ANTONIO CARLOS SOUTO FONTES  
A Partir de: 01/10/2019 Até31/10/2019  
Qtde Plantões: 2

Processo N.: 169660/2021

Nome: (117325/1) LUCILENE DE MORAES MAGALHAES  
Cargo/Função: (4946) PROFIS TEC NIV MEDIO SERV SAUDE SUS  
Referência: D-006 Carga Horária: 40H  
Un. Adm: (195707) HOSP REG DOUTOR ANTONIO CARLOS SOUTO FONTES  
A Partir de: 01/03/2021 Até31/03/2021  
Qtde Plantões: 12

Processo N.: 338217/2020

Nome: (282076/2) LUCILENE HURTADO  
Cargo/Função: (12050) NIVEL FUNDAMENTAL  
Referência: 000 Carga Horária: 40H  
Un. Adm: (195707) HOSP REG DOUTOR ANTONIO CARLOS SOUTO FONTES  
A Partir de: 01/08/2020 Até31/08/2020  
Qtde Plantões: 11

Processo N.: 189515/2021

Nome: (289274/3) LUCIMAR MENDES DA SILVA GUEDES  
Cargo/Função: (12044) NIVEL MEDIO ADMINISTRATIVO  
Referência: 000 Carga Horária: 40H  
Un. Adm: (195758) HOSP. ESTADUAL LOUSITE FERREIRA DA SILVA  
A Partir de: 01/04/2021 Até30/04/2021  
Qtde Plantões: 14

Processo N.: 142881/2021

Nome: (298543/1) LUCIMARA MENDES DA SILVA CRUZ  
Cargo/Função: (12036) NIVEL SUPERIOR ASSISTENCIAL  
Referência: 000 Carga Horária: 40H  
Un. Adm: (195758) HOSP. ESTADUAL LOUSITE FERREIRA DA SILVA  
A Partir de: 01/03/2021 Até31/03/2021  
Qtde Plantões: 14

Processo N.: 338217/2020

Nome: (282078/2) LUCIMARA NATIA SILVA DE OLIVEIRA  
Cargo/Função: (12050) NIVEL FUNDAMENTAL  
Referência: 000 Carga Horária: 40H  
Un. Adm: (195707) HOSP REG DOUTOR ANTONIO CARLOS SOUTO FONTES  
A Partir de: 01/08/2020 Até31/08/2020  
Qtde Plantões: 9

Processo N.: 338217/2020

Nome: (280785/2) LUIS GUSTAVO DE ALMEIDA BAMBIL  
Cargo/Função: (12050) NIVEL FUNDAMENTAL  
Referência: 000 Carga Horária: 40H  
Un. Adm: (195707) HOSP REG DOUTOR ANTONIO CARLOS SOUTO FONTES  
A Partir de: 01/08/2020 Até31/08/2020  
Qtde Plantões: 14

Processo N.: 145726/2021

Nome: (297162/1) LUIS HENRIQUE PINHO MARTINS  
Cargo/Função: (12038) NIVEL TECNICO ASSISTENCIAL  
Referência: 000 Carga Horária: 40H  
Un. Adm: (195758) HOSP. ESTADUAL LOUSITE FERREIRA DA SILVA  
A Partir de: 01/03/2021 Até31/03/2021  
Qtde Plantões: 14

Processo N.: 193224/2021

Nome: (297162/1) LUIS HENRIQUE PINHO MARTINS  
Cargo/Função: (12038) NIVEL TECNICO ASSISTENCIAL  
Referência: 000 Carga Horária: 40H  
Un. Adm: (195758) HOSP. ESTADUAL LOUSITE FERREIRA DA SILVA  
A Partir de: 01/04/2021 Até30/04/2021  
Qtde Plantões: 13

Processo N.: 169672/2021

Nome: (94503/1) LUISIVAN DE CARVALHO  
Cargo/Função: (4946) PROFIS TEC NIV MEDIO SERV SAUDE SUS  
Referência: D-007 Carga Horária: 40H  
Un. Adm: (195707) HOSP REG DOUTOR ANTONIO CARLOS SOUTO FONTES  
A Partir de: 01/03/2021 Até31/03/2021  
Qtde Plantões: 13

Processo N.: 109649/2021

Nome: (299684/1) LUIZ GUSTAVO PEREIRA ORTEGA  
Cargo/Função: (12044) NIVEL MEDIO ADMINISTRATIVO  
Referência: 000 Carga Horária: 40H  
Un. Adm: (195707) HOSP REG DOUTOR ANTONIO CARLOS SOUTO FONTES  
A Partir de: 01/02/2021 Até28/02/2021  
Qtde Plantões: 13

Processo N.: 164851/2021

Nome: (299684/1) LUIZ GUSTAVO PEREIRA ORTEGA  
Cargo/Função: (12044) NIVEL MEDIO ADMINISTRATIVO  
Referência: 000 Carga Horária: 40H  
Un. Adm: (195707) HOSP REG DOUTOR ANTONIO CARLOS SOUTO FONTES  
A Partir de: 01/03/2021 Até31/03/2021  
Qtde Plantões: 14

Processo N.: 168025/2021

Nome: (280833/2) LUIZ MARCIO DE PAULA

Cargo/Função: (12050) NIVEL FUNDAMENTAL  
Referência: 000 Carga Horária: 40H  
Un. Adm: (195707) HOSP REG DOUTOR ANTONIO CARLOS SOUTO FONTES  
A Partir de: 01/03/2021 Até31/03/2021  
Qtde Plantões: 14

Processo N.: 211810/2021

Nome: (280748/2) LUIZ WAGNER DA SILVA  
Cargo/Função: (12050) NIVEL FUNDAMENTAL  
Referência: 000 Carga Horária: 40H  
Un. Adm: (195707) HOSP REG DOUTOR ANTONIO CARLOS SOUTO FONTES  
A Partir de: 01/04/2020 Até29/04/2020  
Qtde Plantões: 12

Processo N.: 145726/2021

Nome: (294927/1) LUIZA BATISTA DE ALMEIDA SILVA  
Cargo/Função: (12038) NIVEL TECNICO ASSISTENCIAL  
Referência: 000 Carga Horária: 40H  
Un. Adm: (195758) HOSP. ESTADUAL LOUSITE FERREIRA DA SILVA  
A Partir de: 31/03/2021 Até31/03/2021  
Qtde Plantões: 1

Processo N.: 193224/2021

Nome: (294927/1) LUIZA BATISTA DE ALMEIDA SILVA  
Cargo/Função: (12038) NIVEL TECNICO ASSISTENCIAL  
Referência: 000 Carga Horária: 40H  
Un. Adm: (195758) HOSP. ESTADUAL LOUSITE FERREIRA DA SILVA  
A Partir de: 01/04/2021 Até30/04/2021  
Qtde Plantões: 13

Processo N.: 199011/2021

Nome: (281532/2) LUIZA MARIA PESSOA  
Cargo/Função: (12038) NIVEL TECNICO ASSISTENCIAL  
Referência: 000 Carga Horária: 40H  
Un. Adm: (195707) HOSP REG DOUTOR ANTONIO CARLOS SOUTO FONTES  
A Partir de: 01/10/2019 Até31/10/2019  
Qtde Plantões: 14

Processo N.: 142874/2021

Nome: (300452/1) LYSANDRA WALDETH FERREIRA CORREA  
Cargo/Função: (12046) NIVEL FUNDAMENTAL ADMINISTRATIVO  
Referência: 000 Carga Horária: 40H  
Un. Adm: (195758) HOSP. ESTADUAL LOUSITE FERREIRA DA SILVA  
A Partir de: 01/03/2021 Até30/03/2021  
Qtde Plantões: 14

Processo N.: 189515/2021

Nome: (300452/2) LYSANDRA WALDETH FERREIRA CORREA  
Cargo/Função: (12044) NIVEL MEDIO ADMINISTRATIVO  
Referência: 000 Carga Horária: 40H  
Un. Adm: (195758) HOSP. ESTADUAL LOUSITE FERREIRA DA SILVA  
A Partir de: 01/04/2021 Até30/04/2021  
Qtde Plantões: 11

Processo N.: 203219/2021

Nome: (58132/1) MAGDALENA KRIESER  
Cargo/Função: (4989) PROFIS APOIO SERV SAUDE SUS  
Referência: D-008 Carga Horária: 40H  
Un. Adm: (195693) HOSP. REG. DE SORRISO  
A Partir de: 15/03/2021 Até31/03/2021  
Qtde Plantões: 8

Processo N.: 169688/2021

Nome: (95245/1) MAIRA FERREIRA DA SILVA  
Cargo/Função: (4989) PROFIS APOIO SERV SAUDE SUS  
Referência: D-007 Carga Horária: 40H  
Un. Adm: (195707) HOSP REG DOUTOR ANTONIO CARLOS SOUTO FONTES  
A Partir de: 01/03/2021 Até31/03/2021  
Qtde Plantões: 13

Processo N.: 168045/2021

Nome: (280506/2) MAIROON RODRIGO FELIPPE ALMEIDA NERIS DE ASSUNCAO  
Cargo/Função: (12046) NIVEL FUNDAMENTAL ADMINISTRATIVO  
Referência: 000 Carga Horária: 40H  
Un. Adm: (195707) HOSP REG DOUTOR ANTONIO CARLOS SOUTO FONTES  
A Partir de: 01/03/2021 Até31/03/2021  
Qtde Plantões: 14

Processo N.: 146349/2021

Nome: (106250/1) MANOEL BOM DESPACHO ARRUDA JUNIOR  
Cargo/Função: (4912) PROFIS TEC NIV SUPERIOR SERV SAUDE SUS  
Referência: D-006 Carga Horária: 30H  
Un. Adm: (195758) HOSP. ESTADUAL LOUSITE FERREIRA DA SILVA  
A Partir de: 01/03/2021 Até31/03/2021  
Qtde Plantões: 9

Processo N.: 174511/2021

Nome: (294754/1) MARCELLO DE ALMEIDA E SILVA  
Cargo/Função: (12038) NIVEL TECNICO ASSISTENCIAL  
Referência: 000 Carga Horária: 24H  
Un. Adm: (195715) HOSP. REG. DE COLIDER  
A Partir de: 01/03/2021 Até31/03/2021  
Qtde Plantões: 8

Processo N.: 206014/2021

Nome: (61111/5) MARCELO CAMPOS DE SOUZA  
Cargo/Função: (4912) PROFIS TEC NIV SUPERIOR SERV SAUDE SUS  
Referência: D-006 Carga Horária: 40H  
Un. Adm: (197246) COORD. DE APOIO TECNICO DO CIAPS  
A Partir de: 01/04/2021 Até30/04/2021  
Qtde Plantões: 13

Processo N.: 142633/2021

Nome: (300182/1) MARCELO DIAS FERREIRA  
Cargo/Função: (12044) NIVEL MEDIO ADMINISTRATIVO  
Referência: 000 Carga Horária: 40H

Un. Adm: (195758) HOSP. ESTADUAL LOUSITE FERREIRA DA SILVA  
A Partir de: 01/03/2021 Até31/03/2021  
Qtde Plantões: 14

Processo N.: 189515/2021

Nome: (300182/1) MARCELO DIAS FERREIRA  
Cargo/Função: (12044) NIVEL MEDIO ADMINISTRATIVO  
Referência: 000 Carga Horária: 40H  
Un. Adm: (195758) HOSP. ESTADUAL LOUSITE FERREIRA DA SILVA  
A Partir de: 01/04/2021 Até30/04/2021  
Qtde Plantões: 14

Processo N.: 198712/2021

Nome: (299592/2) MARCELO DUTRA PERES  
Cargo/Função: (12036) NIVEL SUPERIOR ASSISTENCIAL  
Referência: 000 Carga Horária: 30H  
Un. Adm: (195693) HOSP. REG. DE SORRISO  
A Partir de: 01/03/2021 Até31/03/2021  
Qtde Plantões: 7

Processo N.: 189864/2021

Nome: (295134/1) MARCELO JUNIOR FIGUEIREDO DA SILVA  
Cargo/Função: (12050) NIVEL FUNDAMENTAL  
Referência: 000 Carga Horária: 40H  
Un. Adm: (118710) UNID.ESPEC. DE CONTR. MOVIMENTACAO DE PESSOAL  
A Partir de: 01/04/2021 Até30/04/2021  
Qtde Plantões: 14

Processo N.: 142633/2021

Nome: (282050/2) MARCIA CRISTINA DE JESUS TEIXEIRA  
Cargo/Função: (12044) NIVEL MEDIO ADMINISTRATIVO  
Referência: 000 Carga Horária: 40H  
Un. Adm: (195758) HOSP. ESTADUAL LOUSITE FERREIRA DA SILVA  
A Partir de: 01/03/2021 Até31/03/2021  
Qtde Plantões: 14

Processo N.: 189515/2021

Nome: (282050/2) MARCIA CRISTINA DE JESUS TEIXEIRA  
Cargo/Função: (12044) NIVEL MEDIO ADMINISTRATIVO  
Referência: 000 Carga Horária: 40H  
Un. Adm: (195758) HOSP. ESTADUAL LOUSITE FERREIRA DA SILVA  
A Partir de: 01/04/2021 Até30/04/2021  
Qtde Plantões: 14

Processo N.: 171346/2021

Nome: (95282/1) MARCIA DOS ANCHIETA NUNES  
Cargo/Função: (4946) PROFIS TEC NIV MEDIO SERV SAUDE SUS  
Referência: D-007 Carga Horária: 40H  
Un. Adm: (195685) HOSP. REG. DE RONDONOPOLIS IRMÆLZA GIOVANELLA  
A Partir de: 01/02/2021 Até28/02/2021  
Qtde Plantões: 13

Processo N.: 145726/2021

Nome: (281614/2) MARCIA DOS SANTOS  
Cargo/Função: (12038) NIVEL TECNICO ASSISTENCIAL  
Referência: 000 Carga Horária: 40H  
Un. Adm: (195758) HOSP. ESTADUAL LOUSITE FERREIRA DA SILVA  
A Partir de: 01/03/2021 Até31/03/2021  
Qtde Plantões: 13

Processo N.: 142636/2021

Nome: (297081/1) MARCIA GOMES MEIRA  
Cargo/Função: (12036) NIVEL SUPERIOR ASSISTENCIAL  
Referência: 000 Carga Horária: 40H  
Un. Adm: (195758) HOSP. ESTADUAL LOUSITE FERREIRA DA SILVA  
A Partir de: 01/03/2021 Até31/03/2021  
Qtde Plantões: 14

Processo N.: 189295/2021

Nome: (297081/1) MARCIA GOMES MEIRA  
Cargo/Função: (12036) NIVEL SUPERIOR ASSISTENCIAL  
Referência: 000 Carga Horária: 40H  
Un. Adm: (195758) HOSP. ESTADUAL LOUSITE FERREIRA DA SILVA  
A Partir de: 01/04/2021 Até30/04/2021  
Qtde Plantões: 14

Processo N.: 109649/2021

Nome: (282183/4) MARCIA HURTADO DA CRUZ  
Cargo/Função: (12046) NIVEL FUNDAMENTAL ADMINISTRATIVO  
Referência: 000 Carga Horária: 40H  
Un. Adm: (195707) HOSP REG DOUTOR ANTONIO CARLOS SOUTO FONTES  
A Partir de: 01/02/2021 Até28/02/2021  
Qtde Plantões: 13

Processo N.: 145726/2021

Nome: (281061/2) MARCIA MADALENA DA SILVEIRA  
Cargo/Função: (12038) NIVEL TECNICO ASSISTENCIAL  
Referência: 000 Carga Horária: 40H  
Un. Adm: (195758) HOSP. ESTADUAL LOUSITE FERREIRA DA SILVA  
A Partir de: 01/03/2021 Até31/03/2021  
Qtde Plantões: 10

Processo N.: 211885/2021

Nome: (280504/3) MARCIA SCAFF DE SOUZA  
Cargo/Função: (12036) NIVEL SUPERIOR ASSISTENCIAL  
Referência: 000 Carga Horária: 40H  
Un. Adm: (195707) HOSP REG DOUTOR ANTONIO CARLOS SOUTO FONTES  
A Partir de: 01/04/2020 Até30/04/2020  
Qtde Plantões: 13

Processo N.: 210918/2021

Nome: (120311/1) MARCIANO MARCELINO AQUINO DA CRUZ  
Cargo/Função: (4912) PROFIS TEC NIV SUPERIOR SERV SAUDE SUS  
Referência: D-005 Carga Horária: 30H  
Un. Adm: (197076) COORD.ART. REG.DE URG.EMERG.DE LEITOS  
HOSPITALARES

A Partir de: 01/04/2021 Até30/04/2021  
Qtde Plantões: 10

Processo N.: 233939/2021

Nome: (230650/6) MARCILEI MARTINS DA GUIA  
Cargo/Função: (12044) NIVEL MEDIO ADMINISTRATIVO  
Referência: 000 Carga Horária: 40H  
Un. Adm: (118710) UNID.ESPEC. DE CONTR. MOVIMENTACAO DE PESSOAL  
A Partir de: 01/05/2021 Até31/05/2021  
Qtde Plantões: 12

Processo N.: 190958/2021

Nome: (296793/1) MARCILENE LOPES DA SILVA  
Cargo/Função: (12038) NIVEL TECNICO ASSISTENCIAL  
Referência: 000 Carga Horária: 40H  
Un. Adm: (195693) HOSP. REG. DE SORRISO  
A Partir de: 01/03/2021 Até31/03/2021  
Qtde Plantões: 12

Processo N.: 198370/2021

Nome: (107334/1) MARCONDES MESSIAS DA SILVA  
Cargo/Função: (4946) PROFIS TEC NIV MEDIO SERV SAUDE SUS  
Referência: D-006 Carga Horária: 40H  
Un. Adm: (195693) HOSP. REG. DE SORRISO  
A Partir de: 01/03/2021 Até31/03/2021  
Qtde Plantões: 14

Processo N.: 109649/2021

Nome: (281027/2) MARCOS ALESSANDRO DA SILVA  
Cargo/Função: (12044) NIVEL MEDIO ADMINISTRATIVO  
Referência: 000 Carga Horária: 40H  
Un. Adm: (195707) HOSP REG DOUTOR ANTONIO CARLOS SOUTO FONTES  
A Partir de: 01/02/2021 Até28/02/2021  
Qtde Plantões: 13

Processo N.: 164851/2021

Nome: (281027/2) MARCOS ALESSANDRO DA SILVA  
Cargo/Função: (12044) NIVEL MEDIO ADMINISTRATIVO  
Referência: 000 Carga Horária: 40H  
Un. Adm: (195707) HOSP REG DOUTOR ANTONIO CARLOS SOUTO FONTES  
A Partir de: 01/03/2021 Até31/03/2021  
Qtde Plantões: 14

Processo N.: 338217/2020

Nome: (282075/2) MARCOS ANTONIO BRAGA MARTINS  
Cargo/Função: (12050) NIVEL FUNDAMENTAL  
Referência: 000 Carga Horária: 40H  
Un. Adm: (195707) HOSP REG DOUTOR ANTONIO CARLOS SOUTO FONTES  
A Partir de: 01/08/2020 Até31/08/2020  
Qtde Plantões: 11

Processo N.: 142612/2021

Nome: (300849/1) MARCOS ANTONIO DA SILVA  
Cargo/Função: (12054) CONDUTOR DE AMBULANCIA  
Referência: 000 Carga Horária: 40H  
Un. Adm: (195758) HOSP. ESTADUAL LOUSITE FERREIRA DA SILVA  
A Partir de: 01/03/2021 Até31/03/2021  
Qtde Plantões: 14

Processo N.: 338217/2020

Nome: (300361/1) MARCOS DA SILVA CAMPOS  
Cargo/Função: (12050) NIVEL FUNDAMENTAL  
Referência: 000 Carga Horária: 40H  
Un. Adm: (195707) HOSP REG DOUTOR ANTONIO CARLOS SOUTO FONTES  
A Partir de: 01/08/2020 Até31/08/2020  
Qtde Plantões: 13

Processo N.: 338217/2020

Nome: (280791/2) MARCOS MARTINS DA SILVA  
Cargo/Função: (12050) NIVEL FUNDAMENTAL  
Referência: 000 Carga Horária: 40H  
Un. Adm: (195707) HOSP REG DOUTOR ANTONIO CARLOS SOUTO FONTES  
A Partir de: 01/08/2020 Até31/08/2020  
Qtde Plantões: 13

Processo N.: 211817/2021

Nome: (127136/7) MARIA ADALIA RAMOS DA LUZ  
Cargo/Função: (12038) NIVEL TECNICO ASSISTENCIAL  
Referência: 000 Carga Horária: 40H  
Un. Adm: (195707) HOSP REG DOUTOR ANTONIO CARLOS SOUTO FONTES  
A Partir de: 01/04/2020 Até30/04/2020  
Qtde Plantões: 13

Processo N.: 142923/2021

Nome: (281586/2) MARIA ADIMAR PEREIRA DA SILVA  
Cargo/Função: (12036) NIVEL SUPERIOR ASSISTENCIAL  
Referência: 000 Carga Horária: 40H  
Un. Adm: (195758) HOSP. ESTADUAL LOUSITE FERREIRA DA SILVA  
A Partir de: 01/03/2021 Até31/03/2021  
Qtde Plantões: 14

Processo N.: 190958/2021

Nome: (299805/2) MARIA ALICE RIBEIRO DA SILVA  
Cargo/Função: (12038) NIVEL TECNICO ASSISTENCIAL  
Referência: 000 Carga Horária: 40H  
Un. Adm: (195693) HOSP. REG. DE SORRISO  
A Partir de: 01/03/2021 Até31/03/2021  
Qtde Plantões: 12

Processo N.: 164884/2021

Nome: (280895/3) MARIA APARECIDA COSTA DA SILVA  
Cargo/Função: (12040) NIVEL AUXILIAR ASSISTENCIAL  
Referência: 000 Carga Horária: 40H  
Un. Adm: (195707) HOSP REG DOUTOR ANTONIO CARLOS SOUTO FONTES  
A Partir de: 01/03/2021 Até31/03/2021  
Qtde Plantões: 14

Processo N.: 142888/2021

Nome: (94530/1) MARIA APARECIDA NEGRETTI  
 Cargo/Função: (4946) PROFIS TEC NIV MEDIO SERV SAUDE SUS  
 Referência: D-007 Carga Horária: 40H  
 Un. Adm: (195758) HOSP. ESTADUAL LOUSITE FERREIRA DA SILVA  
 A Partir de: 01/03/2021 Até31/03/2021  
 Qtde Plantões: 14

Processo N.: 162954/2021

Nome: (98727/1) MARIA APARECIDA ROCHA DE SOUZA GOMES  
 Cargo/Função: (4946) PROFIS TEC NIV MEDIO SERV SAUDE SUS  
 Referência: D-006 Carga Horária: 40H  
 Un. Adm: (195685) HOSP. REG. DE RONDONOPOLIS IRMÃELZA GIOVANELLA  
 A Partir de: 01/02/2021 Até28/02/2021  
 Qtde Plantões: 14

Processo N.: 169672/2021

Nome: (94847/1) MARIA APARECIDA SOARES  
 Cargo/Função: (4946) PROFIS TEC NIV MEDIO SERV SAUDE SUS  
 Referência: D-007 Carga Horária: 40H  
 Un. Adm: (195707) HOSP REG DOUTOR ANTONIO CARLOS SOUTO FONTES  
 A Partir de: 01/03/2021 Até31/03/2021  
 Qtde Plantões: 14

Processo N.: 169660/2021

Nome: (94469/1) MARIA APARECIDA SOUZA DA SILVA FERNANDES  
 Cargo/Função: (4946) PROFIS TEC NIV MEDIO SERV SAUDE SUS  
 Referência: D-007 Carga Horária: 40H  
 Un. Adm: (195707) HOSP REG DOUTOR ANTONIO CARLOS SOUTO FONTES  
 A Partir de: 01/03/2021 Até31/03/2021  
 Qtde Plantões: 13

Processo N.: 109649/2021

Nome: (286078/4) MARIA AUXILIADORA RAMOS LEITE  
 Cargo/Função: (12044) NIVEL MEDIO ADMINISTRATIVO  
 Referência: 000 Carga Horária: 40H  
 Un. Adm: (195707) HOSP REG DOUTOR ANTONIO CARLOS SOUTO FONTES  
 A Partir de: 01/02/2021 Até28/02/2021  
 Qtde Plantões: 13

Processo N.: 164851/2021

Nome: (286078/4) MARIA AUXILIADORA RAMOS LEITE  
 Cargo/Função: (12044) NIVEL MEDIO ADMINISTRATIVO  
 Referência: 000 Carga Horária: 40H  
 Un. Adm: (195707) HOSP REG DOUTOR ANTONIO CARLOS SOUTO FONTES  
 A Partir de: 01/03/2021 Até31/03/2021  
 Qtde Plantões: 14

Processo N.: 198298/2021

Nome: (86193/1) MARIA BIZERRA MANO  
 Cargo/Função: (4946) PROFIS TEC NIV MEDIO SERV SAUDE SUS  
 Referência: D-007 Carga Horária: 40H  
 Un. Adm: (195693) HOSP. REG. DE SORRISO  
 A Partir de: 01/03/2021 Até31/03/2021  
 Qtde Plantões: 7

Processo N.: 174049/2021

Nome: (93952/1) MARIA DE FATIMA LIMA DE OLIVEIRA  
 Cargo/Função: (4912) PROFIS TEC NIV SUPERIOR SERV SAUDE SUS  
 Referência: D-007 Carga Horária: 40H  
 Un. Adm: (195715) HOSP. REG. DE COLIDER  
 A Partir de: 01/03/2021 Até31/03/2021  
 Qtde Plantões: 13

Processo N.: 338217/2020

Nome: (290440/2) MARIA DE FATIMA OLIVEIRA DE JESUS  
 Cargo/Função: (12050) NIVEL FUNDAMENTAL  
 Referência: 000 Carga Horária: 40H  
 Un. Adm: (195707) HOSP REG DOUTOR ANTONIO CARLOS SOUTO FONTES  
 A Partir de: 01/08/2020 Até31/08/2020  
 Qtde Plantões: 13

Processo N.: 200589/2021

Nome: (281849/2) MARIA DIVINA PEREIRA DA SILVA  
 Cargo/Função: (12050) NIVEL FUNDAMENTAL  
 Referência: 000 Carga Horária: 40H  
 Un. Adm: (195693) HOSP. REG. DE SORRISO  
 A Partir de: 01/03/2021 Até31/03/2021  
 Qtde Plantões: 4

Processo N.: 190958/2021

Nome: (296556/1) MARIA EDILENE MATIAS DE SOUSA  
 Cargo/Função: (12038) NIVEL TECNICO ASSISTENCIAL  
 Referência: 000 Carga Horária: 40H  
 Un. Adm: (195693) HOSP. REG. DE SORRISO  
 A Partir de: 01/03/2021 Até31/03/2021  
 Qtde Plantões: 14

Processo N.: 142633/2021

Nome: (300215/1) MARIA EDUARDA DE SOUZA SOLANO MACIEL DA CRUZ  
 Cargo/Função: (12044) NIVEL MEDIO ADMINISTRATIVO  
 Referência: 000 Carga Horária: 40H  
 Un. Adm: (195758) HOSP. ESTADUAL LOUSITE FERREIRA DA SILVA  
 A Partir de: 01/03/2021 Até31/03/2021  
 Qtde Plantões: 14

Processo N.: 189515/2021

Nome: (300215/1) MARIA EDUARDA DE SOUZA SOLANO MACIEL DA CRUZ  
 Cargo/Função: (12044) NIVEL MEDIO ADMINISTRATIVO  
 Referência: 000 Carga Horária: 40H  
 Un. Adm: (195758) HOSP. ESTADUAL LOUSITE FERREIRA DA SILVA  
 A Partir de: 01/04/2021 Até30/04/2021  
 Qtde Plantões: 14

Processo N.: 233939/2021

Nome: (300712/1) MARIA EDUARDA SILVA CARDOZO

Cargo/Função: (12044) NIVEL MEDIO ADMINISTRATIVO

Referência: 000 Carga Horária: 40H  
 Un. Adm: (118710) UNID.ESPEC. DE CONTR. MOVIMENTACAO DE PESSOAL  
 A Partir de: 01/05/2021 Até31/05/2021  
 Qtde Plantões: 11

Processo N.: 198298/2021

Nome: (98159/1) MARIA ELIZABETH DE FRANCA  
 Cargo/Função: (4946) PROFIS TEC NIV MEDIO SERV SAUDE SUS  
 Referência: D-006 Carga Horária: 40H  
 Un. Adm: (195693) HOSP. REG. DE SORRISO  
 A Partir de: 01/03/2021 Até31/03/2021  
 Qtde Plantões: 14

Processo N.: 162954/2021

Nome: (95275/1) MARIA EUNICE SOUZA SILVA GARCIA  
 Cargo/Função: (4946) PROFIS TEC NIV MEDIO SERV SAUDE SUS  
 Referência: D-007 Carga Horária: 40H  
 Un. Adm: (195685) HOSP. REG. DE RONDONOPOLIS IRMÃELZA GIOVANELLA  
 A Partir de: 01/02/2021 Até28/02/2021  
 Qtde Plantões: 14

Processo N.: 203219/2021

Nome: (90088/1) MARIA GORETE DA SILVA  
 Cargo/Função: (4989) PROFIS APOIO SERV SAUDE SUS  
 Referência: D-007 Carga Horária: 40H  
 Un. Adm: (195693) HOSP. REG. DE SORRISO  
 A Partir de: 01/03/2021 Até31/03/2021  
 Qtde Plantões: 4

Processo N.: 198370/2021

Nome: (58362/2) MARIA GORETE LUCENA ROCHA  
 Cargo/Função: (4946) PROFIS TEC NIV MEDIO SERV SAUDE SUS  
 Referência: D-009 Carga Horária: 40H  
 Un. Adm: (195693) HOSP. REG. DE SORRISO  
 A Partir de: 01/03/2021 Até31/03/2021  
 Qtde Plantões: 14

Processo N.: 100946/2021

Nome: (113111/1) MARIA HELENA RODRIGUES DA SILVA  
 Cargo/Função: (4912) PROFIS TEC NIV SUPERIOR SERV SAUDE SUS  
 Referência: D-006 Carga Horária: 30H  
 Un. Adm: (197025) GER. DE CAPTACAO DE ORGAOS E TECIDOS  
 A Partir de: 01/12/2020 Até31/12/2020  
 Qtde Plantões: 10

Processo N.: 190958/2021

Nome: (134541/5) MARIA IZATELMA MONTEIRO PEREIRA  
 Cargo/Função: (12038) NIVEL TECNICO ASSISTENCIAL  
 Referência: 000 Carga Horária: 40H  
 Un. Adm: (195693) HOSP. REG. DE SORRISO  
 A Partir de: 01/03/2021 Até31/03/2021  
 Qtde Plantões: 14

Processo N.: 198298/2021

Nome: (90031/1) MARIA LOPES SILVA  
 Cargo/Função: (4946) PROFIS TEC NIV MEDIO SERV SAUDE SUS  
 Referência: D-007 Carga Horária: 40H  
 Un. Adm: (195693) HOSP. REG. DE SORRISO  
 A Partir de: 01/03/2021 Até31/03/2021  
 Qtde Plantões: 14

Processo N.: 168032/2021

Nome: (301054/2) MARIA MAKELY AMARANTE MIRANDA  
 Cargo/Função: (12036) NIVEL SUPERIOR ASSISTENCIAL  
 Referência: 000 Carga Horária: 30H  
 Un. Adm: (195707) HOSP REG DOUTOR ANTONIO CARLOS SOUTO FONTES  
 A Partir de: 01/03/2021 Até31/03/2021  
 Qtde Plantões: 10

Processo N.: 190958/2021

Nome: (281099/2) MARIA MARCIA DE BRITO FERREIRA  
 Cargo/Função: (12038) NIVEL TECNICO ASSISTENCIAL  
 Referência: 000 Carga Horária: 40H  
 Un. Adm: (195693) HOSP. REG. DE SORRISO  
 A Partir de: 01/03/2021 Até31/03/2021  
 Qtde Plantões: 13

Processo N.: 169737/2021

Nome: (60284/7) MARIA MARTA LINO DE OLIVEIRA SILVA  
 Cargo/Função: (4912) PROFIS TEC NIV SUPERIOR SERV SAUDE SUS  
 Referência: D-009 Carga Horária: 40H  
 Un. Adm: (195707) HOSP REG DOUTOR ANTONIO CARLOS SOUTO FONTES  
 A Partir de: 01/03/2021 Até31/03/2021  
 Qtde Plantões: 12

Processo N.: 338217/2020

Nome: (143883/5) MARIA ROSA DA SILVA  
 Cargo/Função: (12050) NIVEL FUNDAMENTAL  
 Referência: 000 Carga Horária: 40H  
 Un. Adm: (195707) HOSP REG DOUTOR ANTONIO CARLOS SOUTO FONTES  
 A Partir de: 01/08/2020 Até31/08/2020  
 Qtde Plantões: 14

Processo N.: 190958/2021

Nome: (285390/2) MARIA SANDRA SOUSA DA SILVA  
 Cargo/Função: (12038) NIVEL TECNICO ASSISTENCIAL  
 Referência: 000 Carga Horária: 40H  
 Un. Adm: (195693) HOSP. REG. DE SORRISO  
 A Partir de: 01/03/2021 Até31/03/2021  
 Qtde Plantões: 13

Processo N.: 338217/2020

Nome: (282074/2) MARIA SELMA PEREIRA LOPES  
 Cargo/Função: (12050) NIVEL FUNDAMENTAL  
 Referência: 000 Carga Horária: 40H

Un. Adm: (195707) HOSP REG DOUTOR ANTONIO CARLOS SOUTO FONTES  
A Partir de: 01/08/2020 Até31/08/2020  
Qtde Plantões: 14

Processo N.: 338217/2020

Nome: (299691/1) MARIANA FERERINE DO VALLE SANTOS  
Cargo/Função: (12050) NIVEL FUNDAMENTAL  
Referência: 000 Carga Horária: 40H  
Un. Adm: (195707) HOSP REG DOUTOR ANTONIO CARLOS SOUTO FONTES  
A Partir de: 01/08/2020 Até31/08/2020  
Qtde Plantões: 13

Processo N.: 190958/2021

Nome: (296582/1) MARIANA PEREIRA DE PINHO  
Cargo/Função: (12038) NIVEL TECNICO ASSISTENCIAL  
Referência: 000 Carga Horária: 40H  
Un. Adm: (195693) HOSP. REG. DE SORRISO  
A Partir de: 01/03/2021 Até31/03/2021  
Qtde Plantões: 11

Processo N.: 200589/2021

Nome: (296773/1) MARIELE DA SILVA FRACASSO  
Cargo/Função: (12050) NIVEL FUNDAMENTAL  
Referência: 000 Carga Horária: 40H  
Un. Adm: (195693) HOSP. REG. DE SORRISO  
A Partir de: 01/03/2021 Até31/03/2021  
Qtde Plantões: 3

Processo N.: 145726/2021

Nome: (282189/2) MARILEIDE DA CUNHA  
Cargo/Função: (12038) NIVEL TECNICO ASSISTENCIAL  
Referência: 000 Carga Horária: 40H  
Un. Adm: (195758) HOSP. ESTADUAL LOUSITE FERREIRA DA SILVA  
A Partir de: 01/03/2021 Até31/03/2021  
Qtde Plantões: 13

Processo N.: 198399/2021

Nome: (132151/6) MARILENE CANOSSA  
Cargo/Função: (12036) NIVEL SUPERIOR ASSISTENCIAL  
Referência: 000 Carga Horária: 40H  
Un. Adm: (195693) HOSP. REG. DE SORRISO  
A Partir de: 01/03/2021 Até31/03/2021  
Qtde Plantões: 13

Processo N.: 203219/2021

Nome: (41101/3) MARILENE RIBEIRO  
Cargo/Função: (4989) PROFIS APOIO SERV SAUDE SUS  
Referência: D-008 Carga Horária: 40H  
Un. Adm: (195693) HOSP. REG. DE SORRISO  
A Partir de: 01/03/2021 Até31/03/2021  
Qtde Plantões: 4

Processo N.: 190958/2021

Nome: (281087/2) MARILIA MARIA NASCIMENTO DE CARVALHO  
Cargo/Função: (12038) NIVEL TECNICO ASSISTENCIAL  
Referência: 000 Carga Horária: 40H  
Un. Adm: (195693) HOSP. REG. DE SORRISO  
A Partir de: 01/03/2021 Até31/03/2021  
Qtde Plantões: 14

Processo N.: 169643/2021

Nome: (95519/1) MARILZA APARECIDA LUZ  
Cargo/Função: (4946) PROFIS TEC NIV MEDIO SERV SAUDE SUS  
Referência: D-006 Carga Horária: 40H  
Un. Adm: (195707) HOSP REG DOUTOR ANTONIO CARLOS SOUTO FONTES  
A Partir de: 01/03/2021 Até31/03/2021  
Qtde Plantões: 14

Processo N.: 189515/2021

Nome: (281570/3) MARINALVA MARIA DA MATA  
Cargo/Função: (12044) NIVEL MEDIO ADMINISTRATIVO  
Referência: 000 Carga Horária: 40H  
Un. Adm: (195758) HOSP. ESTADUAL LOUSITE FERREIRA DA SILVA  
A Partir de: 01/04/2021 Até30/04/2021  
Qtde Plantões: 14

Processo N.: 190958/2021

Nome: (282225/3) MARINALVA RODRIGUES DA LUZ  
Cargo/Função: (12038) NIVEL TECNICO ASSISTENCIAL  
Referência: 000 Carga Horária: 40H  
Un. Adm: (195693) HOSP. REG. DE SORRISO  
A Partir de: 01/03/2021 Até31/03/2021  
Qtde Plantões: 11

Processo N.: 189876/2021

Nome: (68814/6) MARIO FERNANDES  
Cargo/Função: (12046) NIVEL FUNDAMENTAL ADMINISTRATIVO  
Referência: 000 Carga Horária: 40H  
Un. Adm: (118710) UNID.ESPEC. DE CONTR. MOVIMENTACAO DE PESSOAL  
A Partir de: 01/04/2021 Até30/04/2021  
Qtde Plantões: 14

Processo N.: 198370/2021

Nome: (58361/2) MARISETE ZATTI  
Cargo/Função: (4946) PROFIS TEC NIV MEDIO SERV SAUDE SUS  
Referência: D-007 Carga Horária: 30H  
Un. Adm: (195693) HOSP. REG. DE SORRISO  
A Partir de: 01/03/2021 Até31/03/2021  
Qtde Plantões: 10

Processo N.: 210918/2021

Nome: (71122/3) MARISOL DUARTE ALVARES  
Cargo/Função: (4912) PROFIS TEC NIV SUPERIOR SERV SAUDE SUS  
Referência: D-006 Carga Horária: 40H  
Un. Adm: (197076) COORD.ART. REG.DE URG.EMERG.DE LEITOS  
HOSPITALARES

A Partir de: 01/04/2021 Até11/04/2021  
Qtde Plantões: 9

Processo N.: 338217/2020

Nome: (299692/1) MARIZETE OLIVEIRA DE JESUS  
Cargo/Função: (12050) NIVEL FUNDAMENTAL  
Referência: 000 Carga Horária: 40H  
Un. Adm: (195707) HOSP REG DOUTOR ANTONIO CARLOS SOUTO FONTES  
A Partir de: 01/08/2020 Até31/08/2020  
Qtde Plantões: 13

Processo N.: 189864/2021

Nome: (299688/1) MARLENE ALMEIDA SILVESTRE DA SILVA  
Cargo/Função: (12050) NIVEL FUNDAMENTAL  
Referência: 000 Carga Horária: 40H  
Un. Adm: (118710) UNID.ESPEC. DE CONTR. MOVIMENTACAO DE PESSOAL  
A Partir de: 01/04/2021 Até30/04/2021  
Qtde Plantões: 14

Processo N.: 190958/2021

Nome: (297518/1) MARLENE ANDRADE DE FREITAS  
Cargo/Função: (12038) NIVEL TECNICO ASSISTENCIAL  
Referência: 000 Carga Horária: 40H  
Un. Adm: (195693) HOSP. REG. DE SORRISO  
A Partir de: 01/03/2021 Até31/03/2021  
Qtde Plantões: 14

Processo N.: 145726/2021

Nome: (282096/2) MARLENE BENEDITA DA SILVA RAMOS  
Cargo/Função: (12038) NIVEL TECNICO ASSISTENCIAL  
Referência: 000 Carga Horária: 40H  
Un. Adm: (195758) HOSP. ESTADUAL LOUSITE FERREIRA DA SILVA  
A Partir de: 01/03/2021 Até31/03/2021  
Qtde Plantões: 14

Processo N.: 338217/2020

Nome: (280862/2) MARLENE NUNES LOPES SOUZA  
Cargo/Função: (12050) NIVEL FUNDAMENTAL  
Referência: 000 Carga Horária: 40H  
Un. Adm: (195707) HOSP REG DOUTOR ANTONIO CARLOS SOUTO FONTES  
A Partir de: 01/08/2020 Até31/08/2020  
Qtde Plantões: 13

Processo N.: 169710/2021

Nome: (94487/1) MARLON DUARTE DE LIRA  
Cargo/Função: (4989) PROFIS APOIO SERV SAUDE SUS  
Referência: D-006 Carga Horária: 40H  
Un. Adm: (195707) HOSP REG DOUTOR ANTONIO CARLOS SOUTO FONTES  
A Partir de: 01/03/2021 Até31/03/2021  
Qtde Plantões: 7

Processo N.: 190958/2021

Nome: (110336/7) MARTA LUISA BENVENUTTI  
Cargo/Função: (12038) NIVEL TECNICO ASSISTENCIAL  
Referência: 000 Carga Horária: 40H  
Un. Adm: (195693) HOSP. REG. DE SORRISO  
A Partir de: 01/03/2021 Até31/03/2021  
Qtde Plantões: 14

Processo N.: 210918/2021

Nome: (107256/1) MARY NAOMI YAMAGUTI  
Cargo/Função: (4912) PROFIS TEC NIV SUPERIOR SERV SAUDE SUS  
Referência: D-006 Carga Horária: 40H  
Un. Adm: (197076) COORD.ART. REG.DE URG.EMERG.DE LEITOS  
HOSPITALARES  
A Partir de: 01/04/2021 Até30/04/2021  
Qtde Plantões: 13

Processo N.: 168045/2021

Nome: (297092/1) MATEUS GUILHERME DA SILVA MARTINS  
Cargo/Função: (12046) NIVEL FUNDAMENTAL ADMINISTRATIVO  
Referência: 000 Carga Horária: 40H  
Un. Adm: (195707) HOSP REG DOUTOR ANTONIO CARLOS SOUTO FONTES  
A Partir de: 01/03/2021 Até31/03/2021  
Qtde Plantões: 14

Processo N.: 233935/2021

Nome: (300711/1) MATEUS NUNES RIBEIRO  
Cargo/Função: (12044) NIVEL MEDIO ADMINISTRATIVO  
Referência: 000 Carga Horária: 40H  
Un. Adm: (118710) UNID.ESPEC. DE CONTR. MOVIMENTACAO DE PESSOAL  
A Partir de: 01/05/2021 Até31/05/2021  
Qtde Plantões: 13

Processo N.: 233939/2021

Nome: (304563/1) MATILDES LOPES VIEIRA  
Cargo/Função: (12044) NIVEL MEDIO ADMINISTRATIVO  
Referência: 000 Carga Horária: 40H  
Un. Adm: (118710) UNID.ESPEC. DE CONTR. MOVIMENTACAO DE PESSOAL  
A Partir de: 01/05/2021 Até31/05/2021  
Qtde Plantões: 14

Processo N.: 142636/2021

Nome: (295315/2) MAURICIO RUFFO DE ARRUDA CAMPOS  
Cargo/Função: (12036) NIVEL SUPERIOR ASSISTENCIAL  
Referência: 000 Carga Horária: 40H  
Un. Adm: (195758) HOSP. ESTADUAL LOUSITE FERREIRA DA SILVA  
A Partir de: 01/03/2021 Até31/03/2021  
Qtde Plantões: 14

Processo N.: 189295/2021

Nome: (295315/2) MAURICIO RUFFO DE ARRUDA CAMPOS  
Cargo/Função: (12036) NIVEL SUPERIOR ASSISTENCIAL  
Referência: 000 Carga Horária: 40H  
Un. Adm: (195758) HOSP. ESTADUAL LOUSITE FERREIRA DA SILVA  
A Partir de: 01/04/2021 Até30/04/2021

Qtde Plantões: 14

Processo N.: 189876/2021

Nome: (304459/1) MAURO DOS SANTOS  
 Cargo/Função: (12046) NIVEL FUNDAMENTAL ADMINISTRATIVO  
 Referência: 000 Carga Horária: 40H  
 Un. Adm: (118710) UNID.ESPEC. DE CONTR. MOVIMENTACAO DE PESSOAL  
 A Partir de: 09/04/2021 Até30/04/2021  
 Qtde Plantões: 5

Processo N.: 210881/2021

Nome: (113081/1) MAX ALEX OLIVEIRA RODRIGUES  
 Cargo/Função: (4946) PROFIS TEC NIV MEDIO SERV SAUDE SUS  
 Referência: D-006 Carga Horária: 40H  
 Un. Adm: (197076) COORD.ART. REG.DE URG.EMERG.DE LEITOS HOSPITALARES  
 A Partir de: 01/04/2021 Até30/04/2021  
 Qtde Plantões: 13

Processo N.: 233935/2021

Nome: (283134/2) MAYANNE KARINE SANTANA DE FIGUEIREDO  
 Cargo/Função: (12044) NIVEL MEDIO ADMINISTRATIVO  
 Referência: 000 Carga Horária: 40H  
 Un. Adm: (118710) UNID.ESPEC. DE CONTR. MOVIMENTACAO DE PESSOAL  
 A Partir de: 01/05/2021 Até31/05/2021  
 Qtde Plantões: 12

Processo N.: 174521/2021

Nome: (296462/1) MAYARA LUCAS CALDERA  
 Cargo/Função: (12038) NIVEL TECNICO ASSISTENCIAL  
 Referência: 000 Carga Horária: 40H  
 Un. Adm: (195715) HOSP. REG. DE COLIDER  
 A Partir de: 01/03/2021 Até31/03/2021  
 Qtde Plantões: 14

Processo N.: 338217/2020

Nome: (256394/5) MEIRE OLIVEIRA APONTE  
 Cargo/Função: (12050) NIVEL FUNDAMENTAL  
 Referência: 000 Carga Horária: 40H  
 Un. Adm: (195707) HOSP REG DOUTOR ANTONIO CARLOS SOUTO FONTES  
 A Partir de: 01/08/2020 Até31/08/2020  
 Qtde Plantões: 11

Processo N.: 142874/2021

Nome: (300367/1) MEIRE REGINA DE SOUZA OLIVEIRA  
 Cargo/Função: (12046) NIVEL FUNDAMENTAL ADMINISTRATIVO  
 Referência: 000 Carga Horária: 40H  
 Un. Adm: (195758) HOSP. ESTADUAL LOUSITE FERREIRA DA SILVA  
 A Partir de: 01/03/2021 Até31/03/2021  
 Qtde Plantões: 13

Processo N.: 203065/2021

Nome: (93159/1) MELISSA DE FATIMA CZARNOBAY  
 Cargo/Função: (4946) PROFIS TEC NIV MEDIO SERV SAUDE SUS  
 Referência: D-007 Carga Horária: 40H  
 Un. Adm: (195693) HOSP. REG. DE SORRISO  
 A Partir de: 01/03/2021 Até31/03/2021  
 Qtde Plantões: 14

Processo N.: 142636/2021

Nome: (299206/1) MICHELI APARECIDA PESSIM  
 Cargo/Função: (12036) NIVEL SUPERIOR ASSISTENCIAL  
 Referência: 000 Carga Horária: 40H  
 Un. Adm: (195758) HOSP. ESTADUAL LOUSITE FERREIRA DA SILVA  
 A Partir de: 01/03/2021 Até31/03/2021  
 Qtde Plantões: 13

Processo N.: 189295/2021

Nome: (299206/1) MICHELI APARECIDA PESSIM  
 Cargo/Função: (12036) NIVEL SUPERIOR ASSISTENCIAL  
 Referência: 000 Carga Horária: 40H  
 Un. Adm: (195758) HOSP. ESTADUAL LOUSITE FERREIRA DA SILVA  
 A Partir de: 01/04/2021 Até30/04/2021  
 Qtde Plantões: 13

Processo N.: 174514/2021

Nome: (289235/2) MICHELLE CARLA COSTA  
 Cargo/Função: (12036) NIVEL SUPERIOR ASSISTENCIAL  
 Referência: 000 Carga Horária: 30H  
 Un. Adm: (195715) HOSP. REG. DE COLIDER  
 A Partir de: 01/03/2021 Até31/03/2021  
 Qtde Plantões: 10

Processo N.: 142923/2021

Nome: (294882/2) MICHELLE GIRALDELLI DE FREITAS DO ROSARIO  
 Cargo/Função: (12036) NIVEL SUPERIOR ASSISTENCIAL  
 Referência: 000 Carga Horária: 40H  
 Un. Adm: (195758) HOSP. ESTADUAL LOUSITE FERREIRA DA SILVA  
 A Partir de: 01/03/2021 Até31/03/2021  
 Qtde Plantões: 14

Processo N.: 338217/2020

Nome: (300360/1) MICHELLY EUCARIS SENABIO DOS SANTOS DA ROCHA  
 Cargo/Função: (12050) NIVEL FUNDAMENTAL  
 Referência: 000 Carga Horária: 40H  
 Un. Adm: (195707) HOSP REG DOUTOR ANTONIO CARLOS SOUTO FONTES  
 A Partir de: 01/08/2020 Até31/08/2020  
 Qtde Plantões: 8

Processo N.: 109649/2021

Nome: (301149/1) MICHELY HILQUEAS DE SOUZA STROESNER  
 Cargo/Função: (12044) NIVEL MEDIO ADMINISTRATIVO  
 Referência: 000 Carga Horária: 40H  
 Un. Adm: (195707) HOSP REG DOUTOR ANTONIO CARLOS SOUTO FONTES  
 A Partir de: 01/02/2021 Até28/02/2021  
 Qtde Plantões: 14

Processo N.: 164851/2021

Nome: (301149/1) MICHELY HILQUEAS DE SOUZA STROESNER  
 Cargo/Função: (12044) NIVEL MEDIO ADMINISTRATIVO  
 Referência: 000 Carga Horária: 40H  
 Un. Adm: (195707) HOSP REG DOUTOR ANTONIO CARLOS SOUTO FONTES  
 A Partir de: 01/03/2021 Até31/03/2021  
 Qtde Plantões: 13

Processo N.: 338217/2020

Nome: (281834/2) MIGUEL DE CAMPOS LORCA GARMES JUNIOR  
 Cargo/Função: (12050) NIVEL FUNDAMENTAL  
 Referência: 000 Carga Horária: 40H  
 Un. Adm: (195707) HOSP REG DOUTOR ANTONIO CARLOS SOUTO FONTES  
 A Partir de: 01/08/2020 Até31/08/2020  
 Qtde Plantões: 14

Processo N.: 144262/2021

Nome: (295325/1) MIGUEL TRAJANO DE FRANCA NETO  
 Cargo/Função: (12038) NIVEL TECNICO ASSISTENCIAL  
 Referência: 000 Carga Horária: 24H  
 Un. Adm: (118710) UNID.ESPEC. DE CONTR. MOVIMENTACAO DE PESSOAL  
 A Partir de: 01/03/2021 Até31/03/2021  
 Qtde Plantões: 8

Processo N.: 233935/2021

Nome: (304290/1) MIKAELA CASSIA DE ARRUDA QUINTAO  
 Cargo/Função: (12044) NIVEL MEDIO ADMINISTRATIVO  
 Referência: 000 Carga Horária: 40H  
 Un. Adm: (118710) UNID.ESPEC. DE CONTR. MOVIMENTACAO DE PESSOAL  
 A Partir de: 01/05/2021 Até31/05/2021  
 Qtde Plantões: 10

Processo N.: 210918/2021

Nome: (113076/1) MILTON JOSE NANTES SANTOS  
 Cargo/Função: (4912) PROFIS TEC NIV SUPERIOR SERV SAUDE SUS  
 Referência: C-006 Carga Horária: 40H  
 Un. Adm: (197076) COORD.ART. REG.DE URG.EMERG.DE LEITOS HOSPITALARES  
 A Partir de: 01/04/2021 Até30/04/2021  
 Qtde Plantões: 14

Processo N.: 145726/2021

Nome: (282023/2) MIRACY FRANCISCA DE LIMA  
 Cargo/Função: (12038) NIVEL TECNICO ASSISTENCIAL  
 Referência: 000 Carga Horária: 40H  
 Un. Adm: (195758) HOSP. ESTADUAL LOUSITE FERREIRA DA SILVA  
 A Partir de: 01/03/2021 Até31/03/2021  
 Qtde Plantões: 4

Processo N.: 162954/2021

Nome: (115507/1) MIRIAM ALVES DE SOUZA  
 Cargo/Função: (4946) PROFIS TEC NIV MEDIO SERV SAUDE SUS  
 Referência: D-005 Carga Horária: 40H  
 Un. Adm: (195685) HOSP. REG. DE RONDONOPOLIS IRMÃELZA GIOVANELLA  
 A Partir de: 01/02/2021 Até28/02/2021  
 Qtde Plantões: 12

Processo N.: 200589/2021

Nome: (281788/2) MIRIAM RODRIGUES DOS SANTOS  
 Cargo/Função: (12050) NIVEL FUNDAMENTAL  
 Referência: 000 Carga Horária: 40H  
 Un. Adm: (195693) HOSP. REG. DE SORRISO  
 A Partir de: 01/03/2021 Até31/03/2021  
 Qtde Plantões: 4

Processo N.: 233939/2021

Nome: (302873/1) MIRIAM BAPTISTA DE JESUS CAPUTI  
 Cargo/Função: (12044) NIVEL MEDIO ADMINISTRATIVO  
 Referência: 000 Carga Horária: 40H  
 Un. Adm: (118710) UNID.ESPEC. DE CONTR. MOVIMENTACAO DE PESSOAL  
 A Partir de: 01/05/2021 Até31/05/2021  
 Qtde Plantões: 11

Processo N.: 190958/2021

Nome: (281092/2) MIRIAM DOS SANTOS BORTOLUSSO  
 Cargo/Função: (12038) NIVEL TECNICO ASSISTENCIAL  
 Referência: 000 Carga Horária: 40H  
 Un. Adm: (195693) HOSP. REG. DE SORRISO  
 A Partir de: 01/03/2021 Até31/03/2021  
 Qtde Plantões: 14

Processo N.: 201077/2021

Nome: (280971/2) MIRLENE INACIO DE JESUS  
 Cargo/Função: (12046) NIVEL FUNDAMENTAL ADMINISTRATIVO  
 Referência: 000 Carga Horária: 40H  
 Un. Adm: (195693) HOSP. REG. DE SORRISO  
 A Partir de: 01/03/2021 Até31/03/2021  
 Qtde Plantões: 4

Processo N.: 338217/2020

Nome: (282080/2) MONICA CORREIA RODRIGUES  
 Cargo/Função: (12050) NIVEL FUNDAMENTAL  
 Referência: 000 Carga Horária: 40H  
 Un. Adm: (195707) HOSP REG DOUTOR ANTONIO CARLOS SOUTO FONTES  
 A Partir de: 01/08/2020 Até31/08/2020  
 Qtde Plantões: 13

Processo N.: 233935/2021

Nome: (300717/1) MONIQUE REGINA SANTANA DE FIGUEIREDO  
 Cargo/Função: (12044) NIVEL MEDIO ADMINISTRATIVO  
 Referência: 000 Carga Horária: 40H  
 Un. Adm: (118710) UNID.ESPEC. DE CONTR. MOVIMENTACAO DE PESSOAL  
 A Partir de: 01/05/2021 Até31/05/2021  
 Qtde Plantões: 11

Processo N.: 142923/2021

Nome: (281988/2) MORGANA GLAUCIA DOS SANTOS  
Cargo/Função: (12036) NIVEL SUPERIOR ASSISTENCIAL  
Referência: 000 Carga Horária: 40H  
Un. Adm: (195758) HOSP. ESTADUAL LOUSITE FERREIRA DA SILVA  
A Partir de: 01/03/2021 Até31/03/2021  
Qtde Plantões: 14

Processo N.: 168032/2021  
Nome: (282103/3) NAIANNA COELHO CARDUCCI  
Cargo/Função: (12036) NIVEL SUPERIOR ASSISTENCIAL  
Referência: 000 Carga Horária: 30H  
Un. Adm: (195707) HOSP REG DOUTOR ANTONIO CARLOS SOUTO FONTES  
A Partir de: 01/03/2021 Até31/03/2021  
Qtde Plantões: 10

Processo N.: 198399/2021  
Nome: (296682/1) NATHALIA CRISTINA RAMOS FANTIN  
Cargo/Função: (12036) NIVEL SUPERIOR ASSISTENCIAL  
Referência: 000 Carga Horária: 40H  
Un. Adm: (195693) HOSP. REG. DE SORRISO  
A Partir de: 01/03/2021 Até31/03/2021  
Qtde Plantões: 14

Processo N.: 190958/2021  
Nome: (77756/7) NEIDE BREZOLIN CIMI  
Cargo/Função: (12038) NIVEL TECNICO ASSISTENCIAL  
Referência: 000 Carga Horária: 40H  
Un. Adm: (195693) HOSP. REG. DE SORRISO  
A Partir de: 01/03/2021 Até31/03/2021  
Qtde Plantões: 14

Processo N.: 145726/2021  
Nome: (138462/4) NEIDE MARIA DA SILVA SAMPAIO  
Cargo/Função: (12038) NIVEL TECNICO ASSISTENCIAL  
Referência: 000 Carga Horária: 40H  
Un. Adm: (195758) HOSP. ESTADUAL LOUSITE FERREIRA DA SILVA  
A Partir de: 01/03/2021 Até31/03/2021  
Qtde Plantões: 13

Processo N.: 193224/2021  
Nome: (138462/4) NEIDE MARIA DA SILVA SAMPAIO  
Cargo/Função: (12038) NIVEL TECNICO ASSISTENCIAL  
Referência: 000 Carga Horária: 40H  
Un. Adm: (195758) HOSP. ESTADUAL LOUSITE FERREIRA DA SILVA  
A Partir de: 01/04/2021 Até30/04/2021  
Qtde Plantões: 9

Processo N.: 338217/2020  
Nome: (281267/2) NELMA CABRAL DE OLIVEIRA  
Cargo/Função: (12050) NIVEL FUNDAMENTAL  
Referência: 000 Carga Horária: 40H  
Un. Adm: (195707) HOSP REG DOUTOR ANTONIO CARLOS SOUTO FONTES  
A Partir de: 01/08/2020 Até31/08/2020  
Qtde Plantões: 13

Processo N.: 198298/2021  
Nome: (43829/2) NEUSA APARECIDA DE ABREU  
Cargo/Função: (4946) PROFIS TEC NIV MEDIO SERV SAUDE SUS  
Referência: D-010 Carga Horária: 40H  
Un. Adm: (195693) HOSP. REG. DE SORRISO  
A Partir de: 01/03/2021 Até31/03/2021  
Qtde Plantões: 14

Processo N.: 198298/2021  
Nome: (86208/1) NEUSA DE SOUZA COUTINHO  
Cargo/Função: (4946) PROFIS TEC NIV MEDIO SERV SAUDE SUS  
Referência: D-006 Carga Horária: 30H  
Un. Adm: (195693) HOSP. REG. DE SORRISO  
A Partir de: 01/03/2021 Até31/03/2021  
Qtde Plantões: 10

Processo N.: 190958/2021  
Nome: (125191/5) NEUSA LOPES REIS  
Cargo/Função: (12038) NIVEL TECNICO ASSISTENCIAL  
Referência: 000 Carga Horária: 40H  
Un. Adm: (195693) HOSP. REG. DE SORRISO  
A Partir de: 01/03/2021 Até31/03/2021  
Qtde Plantões: 14

Processo N.: 169756/2021  
Nome: (106794/1) NILCEIA AUXILIADORA DE SOUZA  
Cargo/Função: (4912) PROFIS TEC NIV SUPERIOR SERV SAUDE SUS  
Referência: D-006 Carga Horária: 40H  
Un. Adm: (195707) HOSP REG DOUTOR ANTONIO CARLOS SOUTO FONTES  
A Partir de: 01/03/2021 Até31/03/2021  
Qtde Plantões: 13

Processo N.: 169660/2021  
Nome: (116160/1) NILZA DA SILVA OLIVEIRA  
Cargo/Função: (4946) PROFIS TEC NIV MEDIO SERV SAUDE SUS  
Referência: D-006 Carga Horária: 40H  
Un. Adm: (195707) HOSP REG DOUTOR ANTONIO CARLOS SOUTO FONTES  
A Partir de: 01/03/2021 Até31/03/2021  
Qtde Plantões: 13

Processo N.: 190958/2021  
Nome: (124221/6) NOEMA IZABEL FERREIRA FRANCA  
Cargo/Função: (12038) NIVEL TECNICO ASSISTENCIAL  
Referência: 000 Carga Horária: 40H  
Un. Adm: (195693) HOSP. REG. DE SORRISO  
A Partir de: 01/03/2021 Até31/03/2021  
Qtde Plantões: 13

Processo N.: 169710/2021  
Nome: (94000/1) NORBERTO DE ALMEIDA  
Cargo/Função: (4989) PROFIS APOIO SERV SAUDE SUS

Referência: D-007 Carga Horária: 40H  
Un. Adm: (195707) HOSP REG DOUTOR ANTONIO CARLOS SOUTO FONTES  
A Partir de: 01/03/2021 Até31/03/2021  
Qtde Plantões: 13

Processo N.: 210881/2021  
Nome: (113075/1) NUBIA GEORGIA OLIVEIRA SANTOS  
Cargo/Função: (4946) PROFIS TEC NIV MEDIO SERV SAUDE SUS  
Referência: D-006 Carga Horária: 40H  
Un. Adm: (197076) COORD.ART. REG.DE URG.EMERG.DE LEITOS HOSPITALARES  
A Partir de: 02/04/2021 Até30/04/2021  
Qtde Plantões: 13

Processo N.: 189864/2021  
Nome: (299041/1) NYLTON SANTOS RODRIGUES  
Cargo/Função: (12050) NIVEL FUNDAMENTAL  
Referência: 000 Carga Horária: 40H  
Un. Adm: (118710) UNID.ESPEC. DE CONTR. MOVIMENTACAO DE PESSOAL  
A Partir de: 01/04/2021 Até30/04/2021  
Qtde Plantões: 14

Processo N.: 164851/2021  
Nome: (301143/1) ODENIR DE SOUZA FRANCA JUNIOR  
Cargo/Função: (12044) NIVEL MEDIO ADMINISTRATIVO  
Referência: 000 Carga Horária: 40H  
Un. Adm: (195707) HOSP REG DOUTOR ANTONIO CARLOS SOUTO FONTES  
A Partir de: 01/03/2021 Até31/03/2021  
Qtde Plantões: 12

Processo N.: 233891/2021  
Nome: (304839/1) ODETE APARECIDA DE OLIVEIRA  
Cargo/Função: (12036) NIVEL SUPERIOR ASSISTENCIAL  
Referência: 000 Carga Horária: 40H  
Un. Adm: (118710) UNID.ESPEC. DE CONTR. MOVIMENTACAO DE PESSOAL  
A Partir de: 01/05/2021 Até31/05/2021  
Qtde Plantões: 12

Processo N.: 145726/2021  
Nome: (297160/1) OFLAVIO OLIVEIRA ASSUNCAO  
Cargo/Função: (12038) NIVEL TECNICO ASSISTENCIAL  
Referência: 000 Carga Horária: 40H  
Un. Adm: (195758) HOSP. ESTADUAL LOUSITE FERREIRA DA SILVA  
A Partir de: 01/03/2021 Até31/03/2021  
Qtde Plantões: 14

Processo N.: 193224/2021  
Nome: (297160/1) OFLAVIO OLIVEIRA ASSUNCAO  
Cargo/Função: (12038) NIVEL TECNICO ASSISTENCIAL  
Referência: 000 Carga Horária: 40H  
Un. Adm: (195758) HOSP. ESTADUAL LOUSITE FERREIRA DA SILVA  
A Partir de: 01/04/2021 Até30/04/2021  
Qtde Plantões: 13

Processo N.: 190958/2021  
Nome: (242400/2) OLAIR FERREIRA GORGES  
Cargo/Função: (12038) NIVEL TECNICO ASSISTENCIAL  
Referência: 000 Carga Horária: 40H  
Un. Adm: (195693) HOSP. REG. DE SORRISO  
A Partir de: 01/03/2021 Até31/03/2021  
Qtde Plantões: 12

Processo N.: 189823/2021  
Nome: (303897/1) ORIALIS BOSO DO CARMO  
Cargo/Função: (12050) NIVEL FUNDAMENTAL  
Referência: 000 Carga Horária: 40H  
Un. Adm: (118710) UNID.ESPEC. DE CONTR. MOVIMENTACAO DE PESSOAL  
A Partir de: 01/04/2021 Até30/04/2021  
Qtde Plantões: 13

Processo N.: 189864/2021  
Nome: (304143/1) OSCAR DE OLIVEIRA  
Cargo/Função: (12050) NIVEL FUNDAMENTAL  
Referência: 000 Carga Horária: 40H  
Un. Adm: (118710) UNID.ESPEC. DE CONTR. MOVIMENTACAO DE PESSOAL  
A Partir de: 01/04/2021 Até30/04/2021  
Qtde Plantões: 14

Processo N.: 198399/2021  
Nome: (280938/2) OSEIAS DA SILVA DALLABARBA  
Cargo/Função: (12036) NIVEL SUPERIOR ASSISTENCIAL  
Referência: 000 Carga Horária: 40H  
Un. Adm: (195693) HOSP. REG. DE SORRISO  
A Partir de: 01/03/2021 Até31/03/2021  
Qtde Plantões: 14

Processo N.: 168025/2021  
Nome: (90470/6) OSMAR ANTONIO DA SILVA HORTA  
Cargo/Função: (12050) NIVEL FUNDAMENTAL  
Referência: 000 Carga Horária: 40H  
Un. Adm: (195707) HOSP REG DOUTOR ANTONIO CARLOS SOUTO FONTES  
A Partir de: 01/03/2021 Até31/03/2021  
Qtde Plantões: 14

Processo N.: 189515/2021  
Nome: (297171/2) PAMELA CRISTINA DE JESUS  
Cargo/Função: (12044) NIVEL MEDIO ADMINISTRATIVO  
Referência: 000 Carga Horária: 40H  
Un. Adm: (195758) HOSP. ESTADUAL LOUSITE FERREIRA DA SILVA  
A Partir de: 01/04/2021 Até30/04/2021  
Qtde Plantões: 14

Processo N.: 142636/2021  
Nome: (296121/1) PAMELA MARQUES MENEZES  
Cargo/Função: (12036) NIVEL SUPERIOR ASSISTENCIAL  
Referência: 000 Carga Horária: 40H

Un. Adm: (195758) HOSP. ESTADUAL LOUSITE FERREIRA DA SILVA  
A Partir de: 03/03/2021 Até31/03/2021  
Qtde Plantões: 9

Processo N.: 198399/2021

Nome: (285393/2) PATRICIA DE FATIMA TOLOI  
Cargo/Função: (12036) NIVEL SUPERIOR ASSISTENCIAL  
Referência: 000 Carga Horária: 40H  
Un. Adm: (195693) HOSP. REG. DE SORRISO  
A Partir de: 01/03/2021 Até31/03/2021  
Qtde Plantões: 12

Processo N.: 190958/2021

Nome: (137654/3) PATRICIA FERRAZ  
Cargo/Função: (12038) NIVEL TECNICO ASSISTENCIAL  
Referência: 000 Carga Horária: 40H  
Un. Adm: (195693) HOSP. REG. DE SORRISO  
A Partir de: 03/03/2021 Até31/03/2021  
Qtde Plantões: 14

Processo N.: 145726/2021

Nome: (297158/1) PATRICIA FERREIRA LOPES  
Cargo/Função: (12038) NIVEL TECNICO ASSISTENCIAL  
Referência: 000 Carga Horária: 40H  
Un. Adm: (195758) HOSP. ESTADUAL LOUSITE FERREIRA DA SILVA  
A Partir de: 01/03/2021 Até31/03/2021  
Qtde Plantões: 9

Processo N.: 193224/2021

Nome: (297158/1) PATRICIA FERREIRA LOPES  
Cargo/Função: (12038) NIVEL TECNICO ASSISTENCIAL  
Referência: 000 Carga Horária: 40H  
Un. Adm: (195758) HOSP. ESTADUAL LOUSITE FERREIRA DA SILVA  
A Partir de: 01/04/2021 Até30/04/2021  
Qtde Plantões: 9

Processo N.: 189515/2021

Nome: (299210/2) PATRICIA FRANCISCA PEREIRA  
Cargo/Função: (12044) NIVEL MEDIO ADMINISTRATIVO  
Referência: 000 Carga Horária: 40H  
Un. Adm: (195758) HOSP. ESTADUAL LOUSITE FERREIRA DA SILVA  
A Partir de: 01/04/2021 Até30/04/2021  
Qtde Plantões: 14

Processo N.: 210918/2021

Nome: (94384/1) PATRICIA GORETTI SERRA YABUMOTO  
Cargo/Função: (4912) PROFIS TEC NIV SUPERIOR SERV SAUDE SUS  
Referência: D-007 Carga Horária: 40H  
Un. Adm: (197076) COORD.ART. REG.DE URG.EMERG.DE LEITOS  
HOSPITALARES  
A Partir de: 01/04/2021 Até30/04/2021  
Qtde Plantões: 13

Processo N.: 142636/2021

Nome: (300370/1) PATRICIA SOEHN DA COSTA  
Cargo/Função: (12036) NIVEL SUPERIOR ASSISTENCIAL  
Referência: 000 Carga Horária: 40H  
Un. Adm: (195758) HOSP. ESTADUAL LOUSITE FERREIRA DA SILVA  
A Partir de: 01/03/2021 Até31/03/2021  
Qtde Plantões: 12

Processo N.: 171346/2021

Nome: (116045/1) PATRICIA TEREZINHA GONCALVES  
Cargo/Função: (4946) PROFIS TEC NIV MEDIO SERV SAUDE SUS  
Referência: D-006 Carga Horária: 40H  
Un. Adm: (195685) HOSP. REG. DE RONDONOPOLIS IRMÆLZA GIOVANELLA  
A Partir de: 01/02/2021 Até28/02/2021  
Qtde Plantões: 13

Processo N.: 189820/2021

Nome: (207065/2) PAULA KARINE ZANATTA  
Cargo/Função: (12036) NIVEL SUPERIOR ASSISTENCIAL  
Referência: 000 Carga Horária: 40H  
Un. Adm: (118710) UNID.ESPEC. DE CONTR. MOVIMENTACAO DE PESSOAL  
A Partir de: 01/04/2021 Até30/04/2021  
Qtde Plantões: 14

Processo N.: 233935/2021

Nome: (225363/2) PAULA TEREZA BODNAR CESAR DE AGUIAR  
Cargo/Função: (12044) NIVEL MEDIO ADMINISTRATIVO  
Referência: 000 Carga Horária: 40H  
Un. Adm: (118710) UNID.ESPEC. DE CONTR. MOVIMENTACAO DE PESSOAL  
A Partir de: 01/05/2021 Até31/05/2021  
Qtde Plantões: 11

Processo N.: 190958/2021

Nome: (279713/2) PAULEANE ANTUNES DA COSTA SANTOS  
Cargo/Função: (12038) NIVEL TECNICO ASSISTENCIAL  
Referência: 000 Carga Horária: 40H  
Un. Adm: (195693) HOSP. REG. DE SORRISO  
A Partir de: 01/03/2021 Até31/03/2021  
Qtde Plantões: 14

Processo N.: 211810/2021

Nome: (280418/2) PAULO CESAR VIEIRA  
Cargo/Função: (12050) NIVEL FUNDAMENTAL  
Referência: 000 Carga Horária: 40H  
Un. Adm: (195707) HOSP REG DOUTOR ANTONIO CARLOS SOUTO FONTES  
A Partir de: 01/04/2020 Até30/04/2020  
Qtde Plantões: 13

Processo N.: 189864/2021

Nome: (300851/1) PAULO MARTINS BATISTA  
Cargo/Função: (12050) NIVEL FUNDAMENTAL  
Referência: 000 Carga Horária: 40H  
Un. Adm: (118710) UNID.ESPEC. DE CONTR. MOVIMENTACAO DE PESSOAL

A Partir de: 01/04/2021 Até30/04/2021  
Qtde Plantões: 14

Processo N.: 142633/2021

Nome: (300454/1) PAULO OLIVEIRA DA SILVA  
Cargo/Função: (12044) NIVEL MEDIO ADMINISTRATIVO  
Referência: 000 Carga Horária: 40H  
Un. Adm: (195758) HOSP. ESTADUAL LOUSITE FERREIRA DA SILVA  
A Partir de: 01/03/2021 Até31/03/2021  
Qtde Plantões: 14

Processo N.: 189515/2021

Nome: (300454/1) PAULO OLIVEIRA DA SILVA  
Cargo/Função: (12044) NIVEL MEDIO ADMINISTRATIVO  
Referência: 000 Carga Horária: 40H  
Un. Adm: (195758) HOSP. ESTADUAL LOUSITE FERREIRA DA SILVA  
A Partir de: 01/04/2021 Até30/04/2021  
Qtde Plantões: 14

Processo N.: 142874/2021

Nome: (299158/1) PAULO RICARDO DA SILVA RAMOS  
Cargo/Função: (12046) NIVEL FUNDAMENTAL ADMINISTRATIVO  
Referência: 000 Carga Horária: 40H  
Un. Adm: (195758) HOSP. ESTADUAL LOUSITE FERREIRA DA SILVA  
A Partir de: 01/03/2021 Até30/03/2021  
Qtde Plantões: 14

Processo N.: 145726/2021

Nome: (282155/2) PAULO RODRIGUES DE LACERDA  
Cargo/Função: (12038) NIVEL TECNICO ASSISTENCIAL  
Referência: 000 Carga Horária: 40H  
Un. Adm: (195758) HOSP. ESTADUAL LOUSITE FERREIRA DA SILVA  
A Partir de: 03/03/2021 Até31/03/2021  
Qtde Plantões: 13

Processo N.: 189820/2021

Nome: (299315/1) PEDRO ARANTES DE ASSUNCAO  
Cargo/Função: (12036) NIVEL SUPERIOR ASSISTENCIAL  
Referência: 000 Carga Horária: 40H  
Un. Adm: (118710) UNID.ESPEC. DE CONTR. MOVIMENTACAO DE PESSOAL  
A Partir de: 01/04/2021 Até14/04/2021  
Qtde Plantões: 6

Processo N.: 189515/2021

Nome: (300449/2) PEDRO AUGUSTO FERREIRA PRADO  
Cargo/Função: (12044) NIVEL MEDIO ADMINISTRATIVO  
Referência: 000 Carga Horária: 40H  
Un. Adm: (195758) HOSP. ESTADUAL LOUSITE FERREIRA DA SILVA  
A Partir de: 01/04/2021 Até30/04/2021  
Qtde Plantões: 14

Processo N.: 189864/2021

Nome: (297223/1) PEDRO CARDOSO DA COSTA NETO  
Cargo/Função: (12050) NIVEL FUNDAMENTAL  
Referência: 000 Carga Horária: 40H  
Un. Adm: (118710) UNID.ESPEC. DE CONTR. MOVIMENTACAO DE PESSOAL  
A Partir de: 01/04/2021 Até30/04/2021  
Qtde Plantões: 14

Processo N.: 146349/2021

Nome: (106282/2) PEDRO DE ARRUDA FONTES JUNIOR  
Cargo/Função: (4912) PROFIS TEC NIV SUPERIOR SERV SAUDE SUS  
Referência: D-006 Carga Horária: 30H  
Un. Adm: (195758) HOSP. ESTADUAL LOUSITE FERREIRA DA SILVA  
A Partir de: 01/03/2021 Até31/03/2021  
Qtde Plantões: 7

Processo N.: 169660/2021

Nome: (75401/5) PEDRO FERREIRA DA CRUZ JUNIOR  
Cargo/Função: (4946) PROFIS TEC NIV MEDIO SERV SAUDE SUS  
Referência: D-006 Carga Horária: 40H  
Un. Adm: (195707) HOSP REG DOUTOR ANTONIO CARLOS SOUTO FONTES  
A Partir de: 01/03/2021 Até31/03/2021  
Qtde Plantões: 14

Processo N.: 338217/2020

Nome: (280797/2) PEDROSA PIRES  
Cargo/Função: (12050) NIVEL FUNDAMENTAL  
Referência: 000 Carga Horária: 40H  
Un. Adm: (195707) HOSP REG DOUTOR ANTONIO CARLOS SOUTO FONTES  
A Partir de: 01/08/2020 Até31/08/2020  
Qtde Plantões: 13

Processo N.: 338217/2020

Nome: (300348/1) PEDROZA DA SILVA FRANCA  
Cargo/Função: (12050) NIVEL FUNDAMENTAL  
Referência: 000 Carga Horária: 40H  
Un. Adm: (195707) HOSP REG DOUTOR ANTONIO CARLOS SOUTO FONTES  
A Partir de: 01/08/2020 Até31/08/2020  
Qtde Plantões: 14

Processo N.: 233935/2021

Nome: (300962/2) PERLA DA SILVA CAPISTRANO  
Cargo/Função: (12044) NIVEL MEDIO ADMINISTRATIVO  
Referência: 000 Carga Horária: 40H  
Un. Adm: (118710) UNID.ESPEC. DE CONTR. MOVIMENTACAO DE PESSOAL  
A Partir de: 01/05/2021 Até31/05/2021  
Qtde Plantões: 12

Processo N.: 142874/2021

Nome: (300208/1) POLIANA PEREIRA DOS SANTOS  
Cargo/Função: (12046) NIVEL FUNDAMENTAL ADMINISTRATIVO  
Referência: 000 Carga Horária: 40H  
Un. Adm: (195758) HOSP. ESTADUAL LOUSITE FERREIRA DA SILVA  
A Partir de: 01/03/2021 Até31/03/2021  
Qtde Plantões: 14

Processo N.: 145726/2021

Nome: (282066/2) POLIANE APARECIDA GOMES  
 Cargo/Função: (12038) NIVEL TECNICO ASSISTENCIAL  
 Referência: 000 Carga Horária: 40H  
 Un. Adm: (195758) HOSP. ESTADUAL LOUSITE FERREIRA DA SILVA  
 A Partir de: 01/03/2021 Até31/03/2021  
 Qtde Plantões: 14

Processo N.: 193224/2021

Nome: (282066/2) POLIANE APARECIDA GOMES  
 Cargo/Função: (12038) NIVEL TECNICO ASSISTENCIAL  
 Referência: 000 Carga Horária: 40H  
 Un. Adm: (195758) HOSP. ESTADUAL LOUSITE FERREIRA DA SILVA  
 A Partir de: 01/04/2021 Até30/04/2021  
 Qtde Plantões: 13

Processo N.: 233935/2021

Nome: (302536/1) PRISCILA FARIA PEREIRA DA SILVA  
 Cargo/Função: (12044) NIVEL MEDIO ADMINISTRATIVO  
 Referência: 000 Carga Horária: 40H  
 Un. Adm: (118710) UNID.ESPEC. DE CONTR. MOVIMENTACAO DE PESSOAL  
 A Partir de: 01/05/2021 Até31/05/2021  
 Qtde Plantões: 11

Processo N.: 190958/2021

Nome: (296576/1) PRISCILA NASCIMENTO DA SILVA  
 Cargo/Função: (12038) NIVEL TECNICO ASSISTENCIAL  
 Referência: 000 Carga Horária: 40H  
 Un. Adm: (195693) HOSP. REG. DE SORRISO  
 A Partir de: 01/03/2021 Até31/03/2021  
 Qtde Plantões: 14

Processo N.: 338217/2020

Nome: (290439/2) RAFAEL DE MIRANDA VIANA  
 Cargo/Função: (12050) NIVEL FUNDAMENTAL  
 Referência: 000 Carga Horária: 40H  
 Un. Adm: (195707) HOSP REG DOUTOR ANTONIO CARLOS SOUTO FONTES  
 A Partir de: 01/08/2020 Até31/08/2020  
 Qtde Plantões: 14

Processo N.: 168032/2021

Nome: (297156/1) RAFAEL HENRIQUE DE ARRUDA BOTELHO  
 Cargo/Função: (12036) NIVEL SUPERIOR ASSISTENCIAL  
 Referência: 000 Carga Horária: 30H  
 Un. Adm: (195707) HOSP REG DOUTOR ANTONIO CARLOS SOUTO FONTES  
 A Partir de: 01/03/2021 Até31/03/2021  
 Qtde Plantões: 6

Processo N.: 189864/2021

Nome: (298726/1) RAFAEL MOREIRA COSTA  
 Cargo/Função: (12050) NIVEL FUNDAMENTAL  
 Referência: 000 Carga Horária: 40H  
 Un. Adm: (118710) UNID.ESPEC. DE CONTR. MOVIMENTACAO DE PESSOAL  
 A Partir de: 01/04/2021 Até30/04/2021  
 Qtde Plantões: 14

Processo N.: 233935/2021

Nome: (304666/1) RAFAEL PEREIRA JARDIM  
 Cargo/Função: (12044) NIVEL MEDIO ADMINISTRATIVO  
 Referência: 000 Carga Horária: 40H  
 Un. Adm: (118710) UNID.ESPEC. DE CONTR. MOVIMENTACAO DE PESSOAL  
 A Partir de: 01/05/2021 Até31/05/2021  
 Qtde Plantões: 11

Processo N.: 145726/2021

Nome: (297157/1) RAFAEL SABINO GOULART LIMA  
 Cargo/Função: (12038) NIVEL TECNICO ASSISTENCIAL  
 Referência: 000 Carga Horária: 40H  
 Un. Adm: (195758) HOSP. ESTADUAL LOUSITE FERREIRA DA SILVA  
 A Partir de: 01/03/2021 Até31/03/2021  
 Qtde Plantões: 10

Processo N.: 193224/2021

Nome: (297157/1) RAFAEL SABINO GOULART LIMA  
 Cargo/Função: (12038) NIVEL TECNICO ASSISTENCIAL  
 Referência: 000 Carga Horária: 40H  
 Un. Adm: (195758) HOSP. ESTADUAL LOUSITE FERREIRA DA SILVA  
 A Partir de: 01/04/2021 Até30/04/2021  
 Qtde Plantões: 12

Processo N.: 142633/2021

Nome: (283665/3) RAFAEL SANTANA MAGALHAES DA SILVA  
 Cargo/Função: (12044) NIVEL MEDIO ADMINISTRATIVO  
 Referência: 000 Carga Horária: 40H  
 Un. Adm: (195758) HOSP. ESTADUAL LOUSITE FERREIRA DA SILVA  
 A Partir de: 01/03/2021 Até31/03/2021  
 Qtde Plantões: 13

Processo N.: 189515/2021

Nome: (283665/3) RAFAEL SANTANA MAGALHAES DA SILVA  
 Cargo/Função: (12044) NIVEL MEDIO ADMINISTRATIVO  
 Referência: 000 Carga Horária: 40H  
 Un. Adm: (195758) HOSP. ESTADUAL LOUSITE FERREIRA DA SILVA  
 A Partir de: 01/04/2021 Até30/04/2021  
 Qtde Plantões: 14

Processo N.: 198712/2021

Nome: (296719/1) RAFAELLA DE SA TURINI ALVES  
 Cargo/Função: (12036) NIVEL SUPERIOR ASSISTENCIAL  
 Referência: 000 Carga Horária: 30H  
 Un. Adm: (195693) HOSP. REG. DE SORRISO  
 A Partir de: 01/03/2021 Até31/03/2021  
 Qtde Plantões: 8

Processo N.: 200589/2021

Nome: (282341/2) RAIMUNDA DO ESPRITO SANTO RIBEIRO GOMES

Cargo/Função: (12050) NIVEL FUNDAMENTAL  
 Referência: 000 Carga Horária: 40H  
 Un. Adm: (195693) HOSP. REG. DE SORRISO  
 A Partir de: 01/03/2021 Até31/03/2021  
 Qtde Plantões: 4

Processo N.: 190958/2021

Nome: (279712/2) RAIMUNDA LIMA RIBEIRO  
 Cargo/Função: (12038) NIVEL TECNICO ASSISTENCIAL  
 Referência: 000 Carga Horária: 40H  
 Un. Adm: (195693) HOSP. REG. DE SORRISO  
 A Partir de: 01/03/2021 Até31/03/2021  
 Qtde Plantões: 8

Processo N.: 190958/2021

Nome: (296562/1) RAIMUNDA MARIA DA SILVA FREITAS  
 Cargo/Função: (12038) NIVEL TECNICO ASSISTENCIAL  
 Referência: 000 Carga Horária: 40H  
 Un. Adm: (195693) HOSP. REG. DE SORRISO  
 A Partir de: 01/03/2021 Até31/03/2021  
 Qtde Plantões: 14

Processo N.: 198298/2021

Nome: (90058/1) RAIMUNDA OSORIO DA SILVA  
 Cargo/Função: (4946) PROFIS TEC NIV MEDIO SERV SAUDE SUS  
 Referência: D-007 Carga Horária: 40H  
 Un. Adm: (195693) HOSP. REG. DE SORRISO  
 A Partir de: 01/03/2021 Até31/03/2021  
 Qtde Plantões: 12

Processo N.: 338217/2020

Nome: (281833/2) RAIMUNDO CASTRO PENHA  
 Cargo/Função: (12050) NIVEL FUNDAMENTAL  
 Referência: 000 Carga Horária: 40H  
 Un. Adm: (195707) HOSP REG DOUTOR ANTONIO CARLOS SOUTO FONTES  
 A Partir de: 01/08/2020 Até31/08/2020  
 Qtde Plantões: 13

Processo N.: 233939/2021

Nome: (304714/1) RAPHAEL TAQUES MARTINS DE VASCONCELOS  
 Cargo/Função: (12044) NIVEL MEDIO ADMINISTRATIVO  
 Referência: 000 Carga Horária: 40H  
 Un. Adm: (118710) UNID.ESPEC. DE CONTR. MOVIMENTACAO DE PESSOAL  
 A Partir de: 01/05/2021 Até31/05/2021  
 Qtde Plantões: 12

Processo N.: 169688/2021

Nome: (85485/5) RAQUEL MISSIAS RODRIGUES NEVES  
 Cargo/Função: (4989) PROFIS APOIO SERV SAUDE SUS  
 Referência: D-007 Carga Horária: 40H  
 Un. Adm: (195707) HOSP REG DOUTOR ANTONIO CARLOS SOUTO FONTES  
 A Partir de: 01/03/2021 Até31/03/2021  
 Qtde Plantões: 13

Processo N.: 198399/2021

Nome: (296662/1) RAQUEL NOGUEIRA MAIA FIDELIS  
 Cargo/Função: (12036) NIVEL SUPERIOR ASSISTENCIAL  
 Referência: 000 Carga Horária: 40H  
 Un. Adm: (195693) HOSP. REG. DE SORRISO  
 A Partir de: 01/03/2021 Até31/03/2021  
 Qtde Plantões: 14

Processo N.: 145726/2021

Nome: (298616/1) RAYANNE CONCEICAO DA SILVA  
 Cargo/Função: (12038) NIVEL TECNICO ASSISTENCIAL  
 Referência: 000 Carga Horária: 40H  
 Un. Adm: (195758) HOSP. ESTADUAL LOUSITE FERREIRA DA SILVA  
 A Partir de: 01/03/2021 Até31/03/2021  
 Qtde Plantões: 14

Processo N.: 193224/2021

Nome: (298616/1) RAYANNE CONCEICAO DA SILVA  
 Cargo/Função: (12038) NIVEL TECNICO ASSISTENCIAL  
 Referência: 000 Carga Horária: 40H  
 Un. Adm: (195758) HOSP. ESTADUAL LOUSITE FERREIRA DA SILVA  
 A Partir de: 01/04/2021 Até30/04/2021  
 Qtde Plantões: 14

Processo N.: 190958/2021

Nome: (287411/2) REGIANE AZEVEDO DA SILVA  
 Cargo/Função: (12038) NIVEL TECNICO ASSISTENCIAL  
 Referência: 000 Carga Horária: 40H  
 Un. Adm: (195693) HOSP. REG. DE SORRISO  
 A Partir de: 01/03/2021 Até31/03/2021  
 Qtde Plantões: 14

Processo N.: 190958/2021

Nome: (144215/6) REGIANE RAMOS SILVA  
 Cargo/Função: (12038) NIVEL TECNICO ASSISTENCIAL  
 Referência: 000 Carga Horária: 40H  
 Un. Adm: (195693) HOSP. REG. DE SORRISO  
 A Partir de: 01/03/2021 Até31/03/2021  
 Qtde Plantões: 14

Processo N.: 338217/2020

Nome: (280763/2) REGINA APARECIDA SILVA NASCIMENTO  
 Cargo/Função: (12050) NIVEL FUNDAMENTAL  
 Referência: 000 Carga Horária: 40H  
 Un. Adm: (195707) HOSP REG DOUTOR ANTONIO CARLOS SOUTO FONTES  
 A Partir de: 01/08/2020 Até31/08/2020  
 Qtde Plantões: 13

Processo N.: 190958/2021

Nome: (281888/4) REGINA CRISTINA COSTA  
 Cargo/Função: (12038) NIVEL TECNICO ASSISTENCIAL  
 Referência: 000 Carga Horária: 40H



Un. Adm: (195693) HOSP. REG. DE SORRISO  
A Partir de: 01/03/2021 Até31/03/2021  
Qtde Plantões: 14

Processo N.: 190958/2021

Nome: (296580/1) REGINA FERREIRA DE OLIVEIRA  
Cargo/Função: (12038) NIVEL TECNICO ASSISTENCIAL  
Referência: 000 Carga Horária: 40H  
Un. Adm: (195693) HOSP. REG. DE SORRISO  
A Partir de: 01/03/2021 Até31/03/2021  
Qtde Plantões: 13

Processo N.: 146349/2021

Nome: (97564/2) REGINALDO CAMPOS GRANJEIRO  
Cargo/Função: (4912) PROFIS TEC NIV SUPERIOR SERV SAUDE SUS  
Referência: D-006 Carga Horária: 40H  
Un. Adm: (195758) HOSP. ESTADUAL LOUSITE FERREIRA DA SILVA  
A Partir de: 01/03/2021 Até31/03/2021  
Qtde Plantões: 12

Processo N.: 169660/2021

Nome: (94427/1) REINALDO PEREIRA  
Cargo/Função: (4946) PROFIS TEC NIV MEDIO SERV SAUDE SUS  
Referência: D-006 Carga Horária: 40H  
Un. Adm: (195707) HOSP REG DOUTOR ANTONIO CARLOS SOUTO FONTES  
A Partir de: 01/03/2021 Até31/03/2021  
Qtde Plantões: 14

Processo N.: 233939/2021

Nome: (300709/1) RENATA CAMPOS DIAS DA SILVA  
Cargo/Função: (12044) NIVEL MEDIO ADMINISTRATIVO  
Referência: 000 Carga Horária: 40H  
Un. Adm: (118710) UNID.ESPEC. DE CONTR. MOVIMENTACAO DE PESSOAL  
A Partir de: 01/05/2021 Até31/05/2021  
Qtde Plantões: 12

Processo N.: 233935/2021

Nome: (300705/1) RENATA HELEN DE OLIVEIRA LIMA  
Cargo/Função: (12044) NIVEL MEDIO ADMINISTRATIVO  
Referência: 000 Carga Horária: 40H  
Un. Adm: (118710) UNID.ESPEC. DE CONTR. MOVIMENTACAO DE PESSOAL  
A Partir de: 01/05/2021 Até31/05/2021  
Qtde Plantões: 11

Processo N.: 174511/2021

Nome: (296386/1) RENATA MONEGAT  
Cargo/Função: (12038) NIVEL TECNICO ASSISTENCIAL  
Referência: 000 Carga Horária: 24H  
Un. Adm: (195715) HOSP. REG. DE COLIDER  
A Partir de: 01/03/2021 Até31/03/2021  
Qtde Plantões: 8

Processo N.: 189864/2021

Nome: (299683/1) RENATO DA SILVA MARIANO  
Cargo/Função: (12050) NIVEL FUNDAMENTAL  
Referência: 000 Carga Horária: 40H  
Un. Adm: (118710) UNID.ESPEC. DE CONTR. MOVIMENTACAO DE PESSOAL  
A Partir de: 01/04/2021 Até30/04/2021  
Qtde Plantões: 14

Processo N.: 142614/2021

Nome: (299207/1) RENATO MARTINS CARVALHO DE FRANCA  
Cargo/Função: (12044) NIVEL MEDIO ADMINISTRATIVO  
Referência: 000 Carga Horária: 40H  
Un. Adm: (195758) HOSP. ESTADUAL LOUSITE FERREIRA DA SILVA  
A Partir de: 01/03/2021 Até31/03/2021  
Qtde Plantões: 14

Processo N.: 221403/2021

Nome: (267953/4) RICARDO BATISTA MARTINS  
Cargo/Função: (12046) NIVEL FUNDAMENTAL ADMINISTRATIVO  
Referência: 000 Carga Horária: 40H  
Un. Adm: (198315) GER. DO PROG. ESTADUAL DE IMUNIZACAO  
A Partir de: 01/04/2021 Até30/04/2021  
Qtde Plantões: 4

Processo N.: 233935/2021

Nome: (258404/2) RICARDO DA COSTA RAMOS  
Cargo/Função: (12044) NIVEL MEDIO ADMINISTRATIVO  
Referência: 000 Carga Horária: 40H  
Un. Adm: (118710) UNID.ESPEC. DE CONTR. MOVIMENTACAO DE PESSOAL  
A Partir de: 01/05/2021 Até31/05/2021  
Qtde Plantões: 12

Processo N.: 142614/2021

Nome: (300214/1) RICK DOUGLAS DE CAMARGO MIRANDA  
Cargo/Função: (12044) NIVEL MEDIO ADMINISTRATIVO  
Referência: 000 Carga Horária: 40H  
Un. Adm: (195758) HOSP. ESTADUAL LOUSITE FERREIRA DA SILVA  
A Partir de: 01/03/2021 Até31/03/2021  
Qtde Plantões: 13

Processo N.: 233939/2021

Nome: (304673/1) RILLARY CRISTINA SILVA COSTA  
Cargo/Função: (12044) NIVEL MEDIO ADMINISTRATIVO  
Referência: 000 Carga Horária: 40H  
Un. Adm: (118710) UNID.ESPEC. DE CONTR. MOVIMENTACAO DE PESSOAL  
A Partir de: 01/05/2021 Até31/05/2021  
Qtde Plantões: 12

Processo N.: 190958/2021

Nome: (281529/2) RITA ROCHA OLIVEIRA DA SILVA  
Cargo/Função: (12038) NIVEL TECNICO ASSISTENCIAL  
Referência: 000 Carga Horária: 40H  
Un. Adm: (195693) HOSP. REG. DE SORRISO  
A Partir de: 01/03/2021 Até31/03/2021

Qtde Plantões: 14

Processo N.: 142612/2021

Nome: (300460/1) ROBERT WAGNER DE ALMEIDA  
Cargo/Função: (12054) CONDUTOR DE AMBULANCIA  
Referência: 000 Carga Horária: 40H  
Un. Adm: (195758) HOSP. ESTADUAL LOUSITE FERREIRA DA SILVA  
A Partir de: 01/03/2021 Até31/03/2021  
Qtde Plantões: 13

Processo N.: 168032/2021

Nome: (290560/2) ROBERTA LEAL RIBEIRO  
Cargo/Função: (12036) NIVEL SUPERIOR ASSISTENCIAL  
Referência: 000 Carga Horária: 30H  
Un. Adm: (195707) HOSP REG DOUTOR ANTONIO CARLOS SOUTO FONTES  
A Partir de: 01/03/2021 Até31/03/2021  
Qtde Plantões: 10

Processo N.: 142881/2021

Nome: (300164/1) ROBERTA MORAES PIMENTA  
Cargo/Função: (12036) NIVEL SUPERIOR ASSISTENCIAL  
Referência: 000 Carga Horária: 40H  
Un. Adm: (195758) HOSP. ESTADUAL LOUSITE FERREIRA DA SILVA  
A Partir de: 01/03/2021 Até31/03/2021  
Qtde Plantões: 13

Processo N.: 189864/2021

Nome: (304144/1) ROBERTO MARCIO DO BOM DESPACHO  
Cargo/Função: (12050) NIVEL FUNDAMENTAL  
Referência: 000 Carga Horária: 40H  
Un. Adm: (118710) UNID.ESPEC. DE CONTR. MOVIMENTACAO DE PESSOAL  
A Partir de: 01/04/2021 Até30/04/2021  
Qtde Plantões: 14

Processo N.: 142633/2021

Nome: (299204/1) ROBSON DA SILVA OLIVEIRA  
Cargo/Função: (12044) NIVEL MEDIO ADMINISTRATIVO  
Referência: 000 Carga Horária: 40H  
Un. Adm: (195758) HOSP. ESTADUAL LOUSITE FERREIRA DA SILVA  
A Partir de: 01/03/2021 Até31/03/2021  
Qtde Plantões: 14

Processo N.: 189515/2021

Nome: (299204/1) ROBSON DA SILVA OLIVEIRA  
Cargo/Função: (12044) NIVEL MEDIO ADMINISTRATIVO  
Referência: 000 Carga Horária: 40H  
Un. Adm: (195758) HOSP. ESTADUAL LOUSITE FERREIRA DA SILVA  
A Partir de: 01/04/2021 Até30/04/2021  
Qtde Plantões: 14

Processo N.: 142633/2021

Nome: (280121/3) ROBSON GOMES TEIXEIRA  
Cargo/Função: (12044) NIVEL MEDIO ADMINISTRATIVO  
Referência: 000 Carga Horária: 40H  
Un. Adm: (195758) HOSP. ESTADUAL LOUSITE FERREIRA DA SILVA  
A Partir de: 01/03/2021 Até31/03/2021  
Qtde Plantões: 9

Processo N.: 189515/2021

Nome: (280121/3) ROBSON GOMES TEIXEIRA  
Cargo/Função: (12044) NIVEL MEDIO ADMINISTRATIVO  
Referência: 000 Carga Horária: 40H  
Un. Adm: (195758) HOSP. ESTADUAL LOUSITE FERREIRA DA SILVA  
A Partir de: 01/04/2021 Até30/04/2021  
Qtde Plantões: 14

Processo N.: 109649/2021

Nome: (281247/2) ROBSON REGINALDO DA SILVA  
Cargo/Função: (12044) NIVEL MEDIO ADMINISTRATIVO  
Referência: 000 Carga Horária: 40H  
Un. Adm: (195707) HOSP REG DOUTOR ANTONIO CARLOS SOUTO FONTES  
A Partir de: 01/02/2021 Até28/02/2021  
Qtde Plantões: 12

Processo N.: 164851/2021

Nome: (281247/2) ROBSON REGINALDO DA SILVA  
Cargo/Função: (12044) NIVEL MEDIO ADMINISTRATIVO  
Referência: 000 Carga Horária: 40H  
Un. Adm: (195707) HOSP REG DOUTOR ANTONIO CARLOS SOUTO FONTES  
A Partir de: 01/03/2021 Até31/03/2021  
Qtde Plantões: 14

Processo N.: 233931/2021

Nome: (300727/1) ROBSON RODRIGUES VIANA  
Cargo/Função: (12044) NIVEL MEDIO ADMINISTRATIVO  
Referência: 000 Carga Horária: 40H  
Un. Adm: (118710) UNID.ESPEC. DE CONTR. MOVIMENTACAO DE PESSOAL  
A Partir de: 01/05/2021 Até31/05/2021  
Qtde Plantões: 11

Processo N.: 142614/2021

Nome: (300211/1) RODOLFO BASILIO MOREIRA BRITO  
Cargo/Função: (12044) NIVEL MEDIO ADMINISTRATIVO  
Referência: 000 Carga Horária: 40H  
Un. Adm: (195758) HOSP. ESTADUAL LOUSITE FERREIRA DA SILVA  
A Partir de: 01/03/2021 Até31/03/2021  
Qtde Plantões: 12

Processo N.: 142614/2021

Nome: (293191/2) RODRIGO DE PAULA ROSA  
Cargo/Função: (12044) NIVEL MEDIO ADMINISTRATIVO  
Referência: 000 Carga Horária: 40H  
Un. Adm: (195758) HOSP. ESTADUAL LOUSITE FERREIRA DA SILVA  
A Partir de: 01/03/2021 Até31/03/2021  
Qtde Plantões: 7

Processo N.: 168087/2021

Nome: (297103/1) RODRIGO FERREIRA CANDIDO  
 Cargo/Função: (12036) NIVEL SUPERIOR ASSISTENCIAL  
 Referência: 000 Carga Horária: 40H  
 Un. Adm: (195707) HOSP REG DOUTOR ANTONIO CARLOS SOUTO FONTES  
 A Partir de: 01/03/2021 Até31/03/2021  
 Qtde Plantões: 13

Processo N.: 233931/2021

Nome: (300846/1) RODRIGO IAN NOVATO DE BARROS  
 Cargo/Função: (12044) NIVEL MEDIO ADMINISTRATIVO  
 Referência: 000 Carga Horária: 40H  
 Un. Adm: (118710) UNID.ESPEC. DE CONTR. MOVIMENTACAO DE PESSOAL  
 A Partir de: 01/05/2021 Até31/05/2021  
 Qtde Plantões: 11

Processo N.: 338217/2020

Nome: (280781/2) RODRIGO ROSALIO DE PAULA  
 Cargo/Função: (12050) NIVEL FUNDAMENTAL  
 Referência: 000 Carga Horária: 40H  
 Un. Adm: (195707) HOSP REG DOUTOR ANTONIO CARLOS SOUTO FONTES  
 A Partir de: 01/08/2020 Até31/08/2020  
 Qtde Plantões: 11

Processo N.: 198399/2021

Nome: (132154/5) RODRIGO SILVEIRA VARGAS  
 Cargo/Função: (12036) NIVEL SUPERIOR ASSISTENCIAL  
 Referência: 000 Carga Horária: 40H  
 Un. Adm: (195693) HOSP. REG. DE SORRISO  
 A Partir de: 01/03/2021 Até31/03/2021  
 Qtde Plantões: 13

Processo N.: 169754/2021

Nome: (116025/1) ROGERIO DIAS DA CUNHA RAMSDORF  
 Cargo/Função: (4912) PROFIS TEC NIV SUPERIOR SERV SAUDE SUS  
 Referência: D-006 Carga Horária: 40H  
 Un. Adm: (195707) HOSP REG DOUTOR ANTONIO CARLOS SOUTO FONTES  
 A Partir de: 01/03/2021 Até31/03/2021  
 Qtde Plantões: 13

Processo N.: 206792/2021

Nome: (93174/1) ROGERIO FAGUNDES MORAES  
 Cargo/Função: (4946) PROFIS TEC NIV MEDIO SERV SAUDE SUS  
 Referência: D-007 Carga Horária: 40H  
 Un. Adm: (191078) COORD. DE APOIO ADMINISTRATIVO DO CIAPS  
 A Partir de: 01/04/2021 Até30/04/2021  
 Qtde Plantões: 14

Processo N.: 338217/2020

Nome: (281281/2) ROJIANE JERONIMO BIANCHINI  
 Cargo/Função: (12050) NIVEL FUNDAMENTAL  
 Referência: 000 Carga Horária: 40H  
 Un. Adm: (195707) HOSP REG DOUTOR ANTONIO CARLOS SOUTO FONTES  
 A Partir de: 01/08/2020 Até31/08/2020  
 Qtde Plantões: 13

Processo N.: 189864/2021

Nome: (295386/1) RONDINEI RODRIGUES DOS SANTOS  
 Cargo/Função: (12050) NIVEL FUNDAMENTAL  
 Referência: 000 Carga Horária: 40H  
 Un. Adm: (118710) UNID.ESPEC. DE CONTR. MOVIMENTACAO DE PESSOAL  
 A Partir de: 01/04/2021 Até30/04/2021  
 Qtde Plantões: 14

Processo N.: 168045/2021

Nome: (297090/1) RONE PEREIRA LEANDRO  
 Cargo/Função: (12046) NIVEL FUNDAMENTAL ADMINISTRATIVO  
 Referência: 000 Carga Horária: 40H  
 Un. Adm: (195707) HOSP REG DOUTOR ANTONIO CARLOS SOUTO FONTES  
 A Partir de: 01/03/2021 Até31/03/2021  
 Qtde Plantões: 14

Processo N.: 190958/2021

Nome: (296487/1) RONEZIA MARIA DE SOUSA SILVA  
 Cargo/Função: (12038) NIVEL TECNICO ASSISTENCIAL  
 Referência: 000 Carga Horária: 40H  
 Un. Adm: (195693) HOSP. REG. DE SORRISO  
 A Partir de: 01/03/2021 Até31/03/2021  
 Qtde Plantões: 14

Processo N.: 109649/2021

Nome: (200448/4) RONIEL MARCOS DE ALMEIDA  
 Cargo/Função: (12044) NIVEL MEDIO ADMINISTRATIVO  
 Referência: 000 Carga Horária: 40H  
 Un. Adm: (195707) HOSP REG DOUTOR ANTONIO CARLOS SOUTO FONTES  
 A Partir de: 01/02/2021 Até28/02/2021  
 Qtde Plantões: 13

Processo N.: 164851/2021

Nome: (200448/4) RONIEL MARCOS DE ALMEIDA  
 Cargo/Função: (12044) NIVEL MEDIO ADMINISTRATIVO  
 Referência: 000 Carga Horária: 40H  
 Un. Adm: (195707) HOSP REG DOUTOR ANTONIO CARLOS SOUTO FONTES  
 A Partir de: 01/03/2021 Até31/03/2021  
 Qtde Plantões: 14

Processo N.: 189864/2021

Nome: (300682/1) RONISON DA ROCHA BELEM  
 Cargo/Função: (12050) NIVEL FUNDAMENTAL  
 Referência: 000 Carga Horária: 40H  
 Un. Adm: (118710) UNID.ESPEC. DE CONTR. MOVIMENTACAO DE PESSOAL  
 A Partir de: 01/04/2021 Até30/04/2021  
 Qtde Plantões: 14

Processo N.: 145726/2021

Nome: (281639/2) ROSA AMANCIA PRADO DA SILVA

Cargo/Função: (12038) NIVEL TECNICO ASSISTENCIAL

Referência: 000 Carga Horária: 40H  
 Un. Adm: (195758) HOSP. ESTADUAL LOUSITE FERREIRA DA SILVA  
 A Partir de: 01/03/2021 Até31/03/2021  
 Qtde Plantões: 14

Processo N.: 193224/2021

Nome: (281639/2) ROSA AMANCIA PRADO DA SILVA  
 Cargo/Função: (12038) NIVEL TECNICO ASSISTENCIAL  
 Referência: 000 Carga Horária: 40H  
 Un. Adm: (195758) HOSP. ESTADUAL LOUSITE FERREIRA DA SILVA  
 A Partir de: 01/04/2021 Até30/04/2021  
 Qtde Plantões: 13

Processo N.: 338217/2020

Nome: (281243/2) ROSA IRENE PEREIRA  
 Cargo/Função: (12050) NIVEL FUNDAMENTAL  
 Referência: 000 Carga Horária: 40H  
 Un. Adm: (195707) HOSP REG DOUTOR ANTONIO CARLOS SOUTO FONTES  
 A Partir de: 01/08/2020 Até31/08/2020  
 Qtde Plantões: 13

Processo N.: 190958/2021

Nome: (256252/5) ROSANE SILVA DE CAMPOS  
 Cargo/Função: (12038) NIVEL TECNICO ASSISTENCIAL  
 Referência: 000 Carga Horária: 40H  
 Un. Adm: (195693) HOSP. REG. DE SORRISO  
 A Partir de: 01/03/2021 Até31/03/2021  
 Qtde Plantões: 14

Processo N.: 338217/2020

Nome: (290438/2) ROSELI PEREIRA SALVADOR  
 Cargo/Função: (12050) NIVEL FUNDAMENTAL  
 Referência: 000 Carga Horária: 40H  
 Un. Adm: (195707) HOSP REG DOUTOR ANTONIO CARLOS SOUTO FONTES  
 A Partir de: 01/08/2020 Até31/08/2020  
 Qtde Plantões: 12

Processo N.: 145726/2021

Nome: (298615/1) ROSEMEIRE FERREIRA DOS SANTOS  
 Cargo/Função: (12038) NIVEL TECNICO ASSISTENCIAL  
 Referência: 000 Carga Horária: 40H  
 Un. Adm: (195758) HOSP. ESTADUAL LOUSITE FERREIRA DA SILVA  
 A Partir de: 01/03/2021 Até31/03/2021  
 Qtde Plantões: 14

Processo N.: 193224/2021

Nome: (298615/1) ROSEMEIRE FERREIRA DOS SANTOS  
 Cargo/Função: (12038) NIVEL TECNICO ASSISTENCIAL  
 Referência: 000 Carga Horária: 40H  
 Un. Adm: (195758) HOSP. ESTADUAL LOUSITE FERREIRA DA SILVA  
 A Partir de: 01/04/2021 Até30/04/2021  
 Qtde Plantões: 14

Processo N.: 206730/2021

Nome: (93176/1) ROSEMEIRE SANTOS DE ARAUJO  
 Cargo/Função: (4912) PROFIS TEC NIV SUPERIOR SERV SAUDE SUS  
 Referência: D-007 Carga Horária: 40H  
 Un. Adm: (197246) COORD. DE APOIO TECNICO DO CIAPS  
 A Partir de: 01/04/2021 Até30/04/2021  
 Qtde Plantões: 12

Processo N.: 200589/2021

Nome: (281790/2) ROSENILDA COELHO GOMES  
 Cargo/Função: (12050) NIVEL FUNDAMENTAL  
 Referência: 000 Carga Horária: 40H  
 Un. Adm: (195693) HOSP. REG. DE SORRISO  
 A Partir de: 01/03/2021 Até31/03/2021  
 Qtde Plantões: 4

Processo N.: 190958/2021

Nome: (281076/2) ROSENILDA DOS SANTOS  
 Cargo/Função: (12038) NIVEL TECNICO ASSISTENCIAL  
 Referência: 000 Carga Horária: 40H  
 Un. Adm: (195693) HOSP. REG. DE SORRISO  
 A Partir de: 01/03/2021 Até31/03/2021  
 Qtde Plantões: 14

Processo N.: 190958/2021

Nome: (296711/1) ROSIANE ALVES DA SILVA  
 Cargo/Função: (12038) NIVEL TECNICO ASSISTENCIAL  
 Referência: 000 Carga Horária: 40H  
 Un. Adm: (195693) HOSP. REG. DE SORRISO  
 A Partir de: 01/03/2021 Até31/03/2021  
 Qtde Plantões: 14

Processo N.: 109649/2021

Nome: (282106/2) ROSILEIA APARECIDA COELHO  
 Cargo/Função: (12046) NIVEL FUNDAMENTAL ADMINISTRATIVO  
 Referência: 000 Carga Horária: 40H  
 Un. Adm: (195707) HOSP REG DOUTOR ANTONIO CARLOS SOUTO FONTES  
 A Partir de: 01/02/2021 Até28/02/2021  
 Qtde Plantões: 12

Processo N.: 190958/2021

Nome: (296848/1) ROSILEIDE BARROS  
 Cargo/Função: (12038) NIVEL TECNICO ASSISTENCIAL  
 Referência: 000 Carga Horária: 40H  
 Un. Adm: (195693) HOSP. REG. DE SORRISO  
 A Partir de: 31/03/2021 Até31/03/2021  
 Qtde Plantões: 1

Processo N.: 145726/2021

Nome: (282020/2) ROSILEIDE FRANCA CHAVES  
 Cargo/Função: (12038) NIVEL TECNICO ASSISTENCIAL  
 Referência: 000 Carga Horária: 40H

Un. Adm: (195758) HOSP. ESTADUAL LOUSITE FERREIRA DA SILVA  
A Partir de: 03/03/2021 Até31/03/2021  
Qtde Plantões: 11

Processo N.: 193224/2021

Nome: (282020/2) ROSILEIDE FRANCA CHAVES  
Cargo/Função: (12038) NIVEL TECNICO ASSISTENCIAL  
Referência: 000 Carga Horária: 40H  
Un. Adm: (195758) HOSP. ESTADUAL LOUSITE FERREIRA DA SILVA  
A Partir de: 01/04/2021 Até30/04/2021  
Qtde Plantões: 13

Processo N.: 169643/2021

Nome: (94501/1) ROSILENE DA SILVA RIBEIRO  
Cargo/Função: (4946) PROFIS TEC NIV MEDIO SERV SAUDE SUS  
Referência: D-006 Carga Horária: 40H  
Un. Adm: (195707) HOSP REG DOUTOR ANTONIO CARLOS SOUTO FONTES  
A Partir de: 01/03/2021 Até31/03/2021  
Qtde Plantões: 14

Processo N.: 338217/2020

Nome: (140830/8) ROSILENE DE SOUZA FRANCA  
Cargo/Função: (12050) NIVEL FUNDAMENTAL  
Referência: 000 Carga Horária: 40H  
Un. Adm: (195707) HOSP REG DOUTOR ANTONIO CARLOS SOUTO FONTES  
A Partir de: 01/08/2020 Até31/08/2020  
Qtde Plantões: 14

Processo N.: 198298/2021

Nome: (42127/2) ROSILENE JUSTEN  
Cargo/Função: (4946) PROFIS TEC NIV MEDIO SERV SAUDE SUS  
Referência: D-010 Carga Horária: 30H  
Un. Adm: (195693) HOSP. REG. DE SORRISO  
A Partir de: 01/03/2021 Até31/03/2021  
Qtde Plantões: 1

Processo N.: 145726/2021

Nome: (282190/2) ROSILENE RODRIGUES ALENCAR  
Cargo/Função: (12038) NIVEL TECNICO ASSISTENCIAL  
Referência: 000 Carga Horária: 40H  
Un. Adm: (195758) HOSP. ESTADUAL LOUSITE FERREIRA DA SILVA  
A Partir de: 03/03/2021 Até31/03/2021  
Qtde Plantões: 14

Processo N.: 193224/2021

Nome: (282190/2) ROSILENE RODRIGUES ALENCAR  
Cargo/Função: (12038) NIVEL TECNICO ASSISTENCIAL  
Referência: 000 Carga Horária: 40H  
Un. Adm: (195758) HOSP. ESTADUAL LOUSITE FERREIRA DA SILVA  
A Partir de: 01/04/2021 Até30/04/2021  
Qtde Plantões: 14

Processo N.: 199011/2021

Nome: (280907/2) ROSIMAR DA SILVA ALVES  
Cargo/Função: (12038) NIVEL TECNICO ASSISTENCIAL  
Referência: 000 Carga Horária: 40H  
Un. Adm: (195707) HOSP REG DOUTOR ANTONIO CARLOS SOUTO FONTES  
A Partir de: 01/10/2019 Até31/10/2019  
Qtde Plantões: 13

Processo N.: 198399/2021

Nome: (296664/1) ROSIMEIRE CRISTINA PEREIRA  
Cargo/Função: (12036) NIVEL SUPERIOR ASSISTENCIAL  
Referência: 000 Carga Horária: 40H  
Un. Adm: (195693) HOSP. REG. DE SORRISO  
A Partir de: 01/03/2021 Até31/03/2021  
Qtde Plantões: 11

Processo N.: 233939/2021

Nome: (300708/1) ROSIMEIRE JESUS DA SILVA  
Cargo/Função: (12044) NIVEL MEDIO ADMINISTRATIVO  
Referência: 000 Carga Horária: 40H  
Un. Adm: (118710) UNID.ESPEC. DE CONTR. MOVIMENTACAO DE PESSOAL  
A Partir de: 01/05/2021 Até31/05/2021  
Qtde Plantões: 11

Processo N.: 338217/2020

Nome: (300345/1) ROSIMEIRE ROCHA DE MENDONCA  
Cargo/Função: (12050) NIVEL FUNDAMENTAL  
Referência: 000 Carga Horária: 40H  
Un. Adm: (195707) HOSP REG DOUTOR ANTONIO CARLOS SOUTO FONTES  
A Partir de: 01/08/2020 Até31/08/2020  
Qtde Plantões: 13

Processo N.: 174521/2021

Nome: (138369/6) ROZANGELA DE JESUS COSTA DA SILVA  
Cargo/Função: (12038) NIVEL TECNICO ASSISTENCIAL  
Referência: 000 Carga Horária: 40H  
Un. Adm: (195715) HOSP. REG. DE COLIDER  
A Partir de: 01/03/2021 Até31/03/2021  
Qtde Plantões: 14

Processo N.: 198679/2021

Nome: (117766/6) ROZANI MARI SARTOR HUFF  
Cargo/Função: (12038) NIVEL TECNICO ASSISTENCIAL  
Referência: 000 Carga Horária: 40H  
Un. Adm: (195693) HOSP. REG. DE SORRISO  
A Partir de: 01/03/2021 Até31/03/2021  
Qtde Plantões: 14

Processo N.: 338217/2020

Nome: (290513/2) ROZENILDA PINTO TEIXEIRA  
Cargo/Função: (12050) NIVEL FUNDAMENTAL  
Referência: 000 Carga Horária: 40H  
Un. Adm: (195707) HOSP REG DOUTOR ANTONIO CARLOS SOUTO FONTES  
A Partir de: 01/08/2020 Até31/08/2020

Qtde Plantões: 13

Processo N.: 198399/2021

Nome: (114250/6) ROZINEIDE DE SOUZA COSTA  
Cargo/Função: (12036) NIVEL SUPERIOR ASSISTENCIAL  
Referência: 000 Carga Horária: 40H  
Un. Adm: (195693) HOSP. REG. DE SORRISO  
A Partir de: 01/03/2021 Até31/03/2021  
Qtde Plantões: 14

Processo N.: 189894/2021

Nome: (295714/1) RUY BARBOSA DO NASCIMENTO  
Cargo/Função: (12054) CONDUTOR DE AMBULANCIA  
Referência: 000 Carga Horária: 40H  
Un. Adm: (118710) UNID.ESPEC. DE CONTR. MOVIMENTACAO DE PESSOAL  
A Partir de: 01/04/2021 Até30/04/2021  
Qtde Plantões: 14

Processo N.: 169732/2021

Nome: (95601/1) SAMMY APARECIDA DE SOUZA AMORIM  
Cargo/Função: (4912) PROFIS TEC NIV SUPERIOR SERV SAUDE SUS  
Referência: D-007 Carga Horária: 40H  
Un. Adm: (195707) HOSP REG DOUTOR ANTONIO CARLOS SOUTO FONTES  
A Partir de: 01/03/2021 Até31/03/2021  
Qtde Plantões: 14

Processo N.: 142633/2021

Nome: (289257/2) SAMUEL RODRIGUES ROCHA  
Cargo/Função: (12044) NIVEL MEDIO ADMINISTRATIVO  
Referência: 000 Carga Horária: 40H  
Un. Adm: (195758) HOSP. ESTADUAL LOUSITE FERREIRA DA SILVA  
A Partir de: 01/03/2021 Até31/03/2021  
Qtde Plantões: 14

Processo N.: 189515/2021

Nome: (289257/2) SAMUEL RODRIGUES ROCHA  
Cargo/Função: (12044) NIVEL MEDIO ADMINISTRATIVO  
Referência: 000 Carga Horária: 40H  
Un. Adm: (195758) HOSP. ESTADUAL LOUSITE FERREIRA DA SILVA  
A Partir de: 01/04/2021 Até30/04/2021  
Qtde Plantões: 14

Processo N.: 190958/2021

Nome: (127761/6) SANDRA CRISTINA GRANDIS  
Cargo/Função: (12038) NIVEL TECNICO ASSISTENCIAL  
Referência: 000 Carga Horária: 40H  
Un. Adm: (195693) HOSP. REG. DE SORRISO  
A Partir de: 01/03/2021 Até31/03/2021  
Qtde Plantões: 4

Processo N.: 203065/2021

Nome: (95166/1) SANDRA DE FREITAS CONSONE  
Cargo/Função: (4946) PROFIS TEC NIV MEDIO SERV SAUDE SUS  
Referência: D-006 Carga Horária: 40H  
Un. Adm: (195693) HOSP. REG. DE SORRISO  
A Partir de: 01/03/2021 Até31/03/2021  
Qtde Plantões: 14

Processo N.: 160029/2021

Nome: (95215/1) SANDRA REGINA DE CARVALHO  
Cargo/Função: (4946) PROFIS TEC NIV MEDIO SERV SAUDE SUS  
Referência: D-007 Carga Horária: 40H  
Un. Adm: (195685) HOSP. REG. DE RONDONOPOLIS IRMÃELZA GIOVANELLA  
A Partir de: 01/02/2021 Até28/02/2021  
Qtde Plantões: 13

Processo N.: 216281/2021

Nome: (95215/1) SANDRA REGINA DE CARVALHO  
Cargo/Função: (4946) PROFIS TEC NIV MEDIO SERV SAUDE SUS  
Referência: D-007 Carga Horária: 40H  
Un. Adm: (195685) HOSP. REG. DE RONDONOPOLIS IRMÃELZA GIOVANELLA  
A Partir de: 01/03/2021 Até31/03/2021  
Qtde Plantões: 14

Processo N.: 190958/2021

Nome: (296570/1) SANDRA REGINA MARUCCI DE BRITO  
Cargo/Função: (12038) NIVEL TECNICO ASSISTENCIAL  
Referência: 000 Carga Horária: 40H  
Un. Adm: (195693) HOSP. REG. DE SORRISO  
A Partir de: 01/03/2021 Até31/03/2021  
Qtde Plantões: 14

Processo N.: 200589/2021

Nome: (280985/2) SANDRA RODRIGUES FARIAS  
Cargo/Função: (12050) NIVEL FUNDAMENTAL  
Referência: 000 Carga Horária: 40H  
Un. Adm: (195693) HOSP. REG. DE SORRISO  
A Partir de: 01/03/2021 Até31/03/2021  
Qtde Plantões: 13

Processo N.: 142636/2021

Nome: (299555/1) SANDRO AUGUSTO BERTULIO  
Cargo/Função: (12036) NIVEL SUPERIOR ASSISTENCIAL  
Referência: 000 Carga Horária: 40H  
Un. Adm: (195758) HOSP. ESTADUAL LOUSITE FERREIRA DA SILVA  
A Partir de: 01/03/2021 Até30/03/2021  
Qtde Plantões: 14

Processo N.: 233939/2021

Nome: (301106/1) SARA GABRIELLY SILVA  
Cargo/Função: (12044) NIVEL MEDIO ADMINISTRATIVO  
Referência: 000 Carga Horária: 40H  
Un. Adm: (118710) UNID.ESPEC. DE CONTR. MOVIMENTACAO DE PESSOAL  
A Partir de: 01/05/2021 Até31/05/2021  
Qtde Plantões: 14

Processo N.: 142614/2021  
 Nome: (141632/4) SEBASTIAO CUNHA FARIA  
 Cargo/Função: (12044) NIVEL MEDIO ADMINISTRATIVO  
 Referência: 000 Carga Horária: 40H  
 Un. Adm: (195758) HOSP. ESTADUAL LOUSITE FERREIRA DA SILVA  
 A Partir de: 01/03/2021 Até31/03/2021  
 Qtde Plantões: 6

Processo N.: 206840/2021  
 Nome: (58337/1) SHEILA BORGES RIBEIRO LIMA  
 Cargo/Função: (4912) PROFIS TEC NIV SUPERIOR SERV SAUDE SUS  
 Referência: D-009 Carga Horária: 30H  
 Un. Adm: (197254) COORD. DA UNIDADE III  
 A Partir de: 01/04/2021 Até30/04/2021  
 Qtde Plantões: 10

Processo N.: 206014/2021  
 Nome: (96616/4) SHEILA BUSSOLIN VITOR  
 Cargo/Função: (4912) PROFIS TEC NIV SUPERIOR SERV SAUDE SUS  
 Referência: D-006 Carga Horária: 40H  
 Un. Adm: (197246) COORD. DE APOIO TECNICO DO CIAPS  
 A Partir de: 01/04/2021 Até30/04/2021  
 Qtde Plantões: 12

Processo N.: 169660/2021  
 Nome: (93970/4) SIDIMAR MARTINS RIBEIRO  
 Cargo/Função: (4946) PROFIS TEC NIV MEDIO SERV SAUDE SUS  
 Referência: D-007 Carga Horária: 40H  
 Un. Adm: (195707) HOSP REG DOUTOR ANTONIO CARLOS SOUTO FONTES  
 A Partir de: 01/03/2021 Até31/03/2021  
 Qtde Plantões: 14

Processo N.: 193224/2021  
 Nome: (134116/9) SILVANA APARECIDA DA SILVA  
 Cargo/Função: (12038) NIVEL TECNICO ASSISTENCIAL  
 Referência: 000 Carga Horária: 40H  
 Un. Adm: (195758) HOSP. ESTADUAL LOUSITE FERREIRA DA SILVA  
 A Partir de: 01/04/2021 Até30/04/2021  
 Qtde Plantões: 12

Processo N.: 200589/2021  
 Nome: (281388/2) SILVANA APARECIDA DE SOUZA SANTOS KRIESER  
 Cargo/Função: (12050) NIVEL FUNDAMENTAL  
 Referência: 000 Carga Horária: 40H  
 Un. Adm: (195693) HOSP. REG. DE SORRISO  
 A Partir de: 18/03/2021 Até31/03/2021  
 Qtde Plantões: 7

Processo N.: 145726/2021  
 Nome: (282292/2) SILVANA CANDIDA DA SILVA  
 Cargo/Função: (12038) NIVEL TECNICO ASSISTENCIAL  
 Referência: 000 Carga Horária: 40H  
 Un. Adm: (195758) HOSP. ESTADUAL LOUSITE FERREIRA DA SILVA  
 A Partir de: 01/03/2021 Até31/03/2021  
 Qtde Plantões: 13

Processo N.: 193224/2021  
 Nome: (282292/2) SILVANA CANDIDA DA SILVA  
 Cargo/Função: (12038) NIVEL TECNICO ASSISTENCIAL  
 Referência: 000 Carga Horária: 40H  
 Un. Adm: (195758) HOSP. ESTADUAL LOUSITE FERREIRA DA SILVA  
 A Partir de: 01/04/2021 Até30/04/2021  
 Qtde Plantões: 9

Processo N.: 206014/2021  
 Nome: (58438/1) SILVANA LEILA DE SOUZA  
 Cargo/Função: (4912) PROFIS TEC NIV SUPERIOR SERV SAUDE SUS  
 Referência: D-009 Carga Horária: 30H  
 Un. Adm: (197246) COORD. DE APOIO TECNICO DO CIAPS  
 A Partir de: 01/04/2021 Até30/04/2021  
 Qtde Plantões: 10

Processo N.: 145726/2021  
 Nome: (281635/2) SILVANA ZILDA DE SOUZA  
 Cargo/Função: (12038) NIVEL TECNICO ASSISTENCIAL  
 Referência: 000 Carga Horária: 40H  
 Un. Adm: (195758) HOSP. ESTADUAL LOUSITE FERREIRA DA SILVA  
 A Partir de: 03/03/2021 Até31/03/2021  
 Qtde Plantões: 9

Processo N.: 193224/2021  
 Nome: (281635/2) SILVANA ZILDA DE SOUZA  
 Cargo/Função: (12038) NIVEL TECNICO ASSISTENCIAL  
 Referência: 000 Carga Horária: 40H  
 Un. Adm: (195758) HOSP. ESTADUAL LOUSITE FERREIRA DA SILVA  
 A Partir de: 01/04/2021 Até30/04/2021  
 Qtde Plantões: 13

Processo N.: 142633/2021  
 Nome: (232515/4) SILVANETE BERBEL FERREIRA  
 Cargo/Função: (12044) NIVEL MEDIO ADMINISTRATIVO  
 Referência: 000 Carga Horária: 40H  
 Un. Adm: (195758) HOSP. ESTADUAL LOUSITE FERREIRA DA SILVA  
 A Partir de: 01/03/2021 Até31/03/2021  
 Qtde Plantões: 13

Processo N.: 189515/2021  
 Nome: (232515/4) SILVANETE BERBEL FERREIRA  
 Cargo/Função: (12044) NIVEL MEDIO ADMINISTRATIVO  
 Referência: 000 Carga Horária: 40H  
 Un. Adm: (195758) HOSP. ESTADUAL LOUSITE FERREIRA DA SILVA  
 A Partir de: 01/04/2021 Até30/04/2021  
 Qtde Plantões: 7

Processo N.: 203219/2021  
 Nome: (90053/1) SILVANIA BARON EHRHARDT

Cargo/Função: (4989) PROFIS APOIO SERV SAUDE SUS  
 Referência: D-007 Carga Horária: 40H  
 Un. Adm: (195693) HOSP. REG. DE SORRISO  
 A Partir de: 01/03/2021 Até31/03/2021  
 Qtde Plantões: 13

Processo N.: 171346/2021  
 Nome: (95227/1) SILVANIA IRES COSTA  
 Cargo/Função: (4946) PROFIS TEC NIV MEDIO SERV SAUDE SUS  
 Referência: D-006 Carga Horária: 40H  
 Un. Adm: (195685) HOSP. REG. DE RONDONOPOLIS IRMÃELZA GIOVANELLA  
 A Partir de: 01/02/2021 Até28/02/2021  
 Qtde Plantões: 13

Processo N.: 198469/2021  
 Nome: (93950/1) SILVANO CARVALHO VILELA  
 Cargo/Função: (4912) PROFIS TEC NIV SUPERIOR SERV SAUDE SUS  
 Referência: D-007 Carga Horária: 40H  
 Un. Adm: (195693) HOSP. REG. DE SORRISO  
 A Partir de: 01/03/2021 Até31/03/2021  
 Qtde Plantões: 2

Processo N.: 338217/2020  
 Nome: (281285/2) SILVANO DE ARRUDA E SILVA  
 Cargo/Função: (12050) NIVEL FUNDAMENTAL  
 Referência: 000 Carga Horária: 40H  
 Un. Adm: (195707) HOSP REG DOUTOR ANTONIO CARLOS SOUTO FONTES  
 A Partir de: 01/08/2020 Até31/08/2020  
 Qtde Plantões: 13

Processo N.: 198399/2021  
 Nome: (302553/1) SILVETE MONTEIRO DOS SANTOS DIAS  
 Cargo/Função: (12036) NIVEL SUPERIOR ASSISTENCIAL  
 Referência: 000 Carga Horária: 40H  
 Un. Adm: (195693) HOSP. REG. DE SORRISO  
 A Partir de: 01/03/2021 Até31/03/2021  
 Qtde Plantões: 14

Processo N.: 162954/2021  
 Nome: (95223/1) SILVIA MARTINS LIMA VENTURA  
 Cargo/Função: (4946) PROFIS TEC NIV MEDIO SERV SAUDE SUS  
 Referência: D-006 Carga Horária: 30H  
 Un. Adm: (195685) HOSP. REG. DE RONDONOPOLIS IRMÃELZA GIOVANELLA  
 A Partir de: 01/02/2021 Até28/02/2021  
 Qtde Plantões: 10

Processo N.: 142874/2021  
 Nome: (299370/1) SILVIO EUSTACIO VIEIRA NETO  
 Cargo/Função: (12046) NIVEL FUNDAMENTAL ADMINISTRATIVO  
 Referência: 000 Carga Horária: 40H  
 Un. Adm: (195758) HOSP. ESTADUAL LOUSITE FERREIRA DA SILVA  
 A Partir de: 01/03/2021 Até30/03/2021  
 Qtde Plantões: 6

Processo N.: 190958/2021  
 Nome: (281786/2) SIMEIA SALES FERREIRA DE OLIVEIRA RODRIGUES  
 Cargo/Função: (12038) NIVEL TECNICO ASSISTENCIAL  
 Referência: 000 Carga Horária: 40H  
 Un. Adm: (195693) HOSP. REG. DE SORRISO  
 A Partir de: 03/03/2021 Até31/03/2021  
 Qtde Plantões: 14

Processo N.: 338217/2020  
 Nome: (281941/2) SIMONE AGUILEIRA SILVA  
 Cargo/Função: (12050) NIVEL FUNDAMENTAL  
 Referência: 000 Carga Horária: 40H  
 Un. Adm: (195707) HOSP REG DOUTOR ANTONIO CARLOS SOUTO FONTES  
 A Partir de: 01/08/2020 Até31/08/2020  
 Qtde Plantões: 14

Processo N.: 233939/2021  
 Nome: (301006/1) SIMONE CRISTINA GONCALVES DA SILVA  
 Cargo/Função: (12044) NIVEL MEDIO ADMINISTRATIVO  
 Referência: 000 Carga Horária: 40H  
 Un. Adm: (118710) UNID.ESPEC. DE CONTR. MOVIMENTACAO DE PESSOAL  
 A Partir de: 01/05/2021 Até31/05/2021  
 Qtde Plantões: 12

Processo N.: 190958/2021  
 Nome: (280062/2) SIMONE DE OLIVEIRA TEODORO  
 Cargo/Função: (12038) NIVEL TECNICO ASSISTENCIAL  
 Referência: 000 Carga Horária: 40H  
 Un. Adm: (195693) HOSP. REG. DE SORRISO  
 A Partir de: 04/03/2021 Até31/03/2021  
 Qtde Plantões: 12

Processo N.: 216281/2021  
 Nome: (118517/1) SIMONE FLORES SILVA BALDO  
 Cargo/Função: (4946) PROFIS TEC NIV MEDIO SERV SAUDE SUS  
 Referência: D-005 Carga Horária: 40H  
 Un. Adm: (195685) HOSP. REG. DE RONDONOPOLIS IRMÃELZA GIOVANELLA  
 A Partir de: 03/03/2021 Até31/03/2021  
 Qtde Plantões: 13

Processo N.: 233939/2021  
 Nome: (304562/1) SIMONE FRANCIELLE AGUIAR PINHO  
 Cargo/Função: (12044) NIVEL MEDIO ADMINISTRATIVO  
 Referência: 000 Carga Horária: 40H  
 Un. Adm: (118710) UNID.ESPEC. DE CONTR. MOVIMENTACAO DE PESSOAL  
 A Partir de: 01/05/2021 Até31/05/2021  
 Qtde Plantões: 12

Processo N.: 200589/2021  
 Nome: (280996/2) SIRLEI DOS SANTOS MOSKO  
 Cargo/Função: (12050) NIVEL FUNDAMENTAL  
 Referência: 000 Carga Horária: 40H

Un. Adm: (195693) HOSP. REG. DE SORRISO  
A Partir de: 01/03/2021 Até31/03/2021  
Qtde Plantões: 11

Processo N.: 190958/2021

Nome: (128771/3) SIRLEI ROSELI ROSO NOGUEIRA  
Cargo/Função: (12038) NIVEL TECNICO ASSISTENCIAL  
Referência: 000 Carga Horária: 40H  
Un. Adm: (195693) HOSP. REG. DE SORRISO  
A Partir de: 01/03/2021 Até31/03/2021  
Qtde Plantões: 13

Processo N.: 198298/2021

Nome: (90057/1) SIRLENE COSTA  
Cargo/Função: (4946) PROFIS TEC NIV MEDIO SERV SAUDE SUS  
Referência: D-007 Carga Horária: 40H  
Un. Adm: (195693) HOSP. REG. DE SORRISO  
A Partir de: 01/03/2021 Até31/03/2021  
Qtde Plantões: 13

Processo N.: 210881/2021

Nome: (110921/1) SIZIANA PAULA FERREIRA DE OLIVEIRA BARBOSA  
Cargo/Função: (4946) PROFIS TEC NIV MEDIO SERV SAUDE SUS  
Referência: D-006 Carga Horária: 30H  
Un. Adm: (197076) COORD.ART. REG.DE URG.EMERG.DE LEITOS  
HOSPITALARES  
A Partir de: 01/04/2021 Até30/04/2021  
Qtde Plantões: 8

Processo N.: 203219/2021

Nome: (95260/1) SOFIA FELIX  
Cargo/Função: (4989) PROFIS APOIO SERV SAUDE SUS  
Referência: D-007 Carga Horária: 40H  
Un. Adm: (195693) HOSP. REG. DE SORRISO  
A Partir de: 01/03/2021 Até31/03/2021  
Qtde Plantões: 14

Processo N.: 169643/2021

Nome: (94386/1) SOLANGE DA SILVA LIMA  
Cargo/Função: (4946) PROFIS TEC NIV MEDIO SERV SAUDE SUS  
Referência: D-006 Carga Horária: 40H  
Un. Adm: (195707) HOSP REG DOUTOR ANTONIO CARLOS SOUTO FONTES  
A Partir de: 01/03/2021 Até31/03/2021  
Qtde Plantões: 13

Processo N.: 164884/2021

Nome: (280685/2) SOLANGE GONCALVES NUNES  
Cargo/Função: (12040) NIVEL AUXILIAR ASSISTENCIAL  
Referência: 000 Carga Horária: 40H  
Un. Adm: (195707) HOSP REG DOUTOR ANTONIO CARLOS SOUTO FONTES  
A Partir de: 01/03/2021 Até31/03/2021  
Qtde Plantões: 13

Processo N.: 338217/2020

Nome: (280776/2) SOLANGE PEREIRA DIAS  
Cargo/Função: (12050) NIVEL FUNDAMENTAL  
Referência: 000 Carga Horária: 40H  
Un. Adm: (195707) HOSP REG DOUTOR ANTONIO CARLOS SOUTO FONTES  
A Partir de: 01/08/2020 Até31/08/2020  
Qtde Plantões: 13

Processo N.: 189894/2021

Nome: (232541/2) SOLANGE SIMONETO  
Cargo/Função: (12054) CONDUCTOR DE AMBULANCIA  
Referência: 000 Carga Horária: 40H  
Un. Adm: (118710) UNID.ESPEC. DE CONTR. MOVIMENTACAO DE PESSOAL  
A Partir de: 01/04/2021 Até19/04/2021  
Qtde Plantões: 9

Processo N.: 198370/2021

Nome: (89270/1) SOLANGE TERESINHA CHENET  
Cargo/Função: (4946) PROFIS TEC NIV MEDIO SERV SAUDE SUS  
Referência: D-010 Carga Horária: 40H  
Un. Adm: (195693) HOSP. REG. DE SORRISO  
A Partir de: 03/03/2021 Até31/03/2021  
Qtde Plantões: 14

Processo N.: 169643/2021

Nome: (118379/1) SONIA CRISTINA DE OLIVEIRA  
Cargo/Função: (4946) PROFIS TEC NIV MEDIO SERV SAUDE SUS  
Referência: D-006 Carga Horária: 40H  
Un. Adm: (118710) UNID.ESPEC. DE CONTR. MOVIMENTACAO DE PESSOAL  
A Partir de: 01/03/2021 Até31/03/2021  
Qtde Plantões: 9

Processo N.: 338217/2020

Nome: (281818/2) SONIA DEMONTE DA PAIXAO  
Cargo/Função: (12050) NIVEL FUNDAMENTAL  
Referência: 000 Carga Horária: 40H  
Un. Adm: (195707) HOSP REG DOUTOR ANTONIO CARLOS SOUTO FONTES  
A Partir de: 01/08/2020 Até31/08/2020  
Qtde Plantões: 13

Processo N.: 144262/2021

Nome: (295350/1) SONIA DOS SANTOS VARGAS  
Cargo/Função: (12038) NIVEL TECNICO ASSISTENCIAL  
Referência: 000 Carga Horária: 24H  
Un. Adm: (118710) UNID.ESPEC. DE CONTR. MOVIMENTACAO DE PESSOAL  
A Partir de: 01/03/2021 Até31/03/2021  
Qtde Plantões: 8

Processo N.: 338217/2020

Nome: (281549/2) SONIA FERNANDES PÆZANO  
Cargo/Função: (12050) NIVEL FUNDAMENTAL  
Referência: 000 Carga Horária: 40H  
Un. Adm: (195707) HOSP REG DOUTOR ANTONIO CARLOS SOUTO FONTES

A Partir de: 01/08/2020 Até31/08/2020  
Qtde Plantões: 13

Processo N.: 211885/2021

Nome: (282241/3) STEPHANY STACY DE FATIMA ABDALLAH LACERDA  
Cargo/Função: (12036) NIVEL SUPERIOR ASSISTENCIAL  
Referência: 000 Carga Horária: 40H  
Un. Adm: (195707) HOSP REG DOUTOR ANTONIO CARLOS SOUTO FONTES  
A Partir de: 01/04/2020 Até30/04/2020  
Qtde Plantões: 13

Processo N.: 145726/2021

Nome: (281059/2) SUELI ACIOLI DOS SANTOS BONETTI  
Cargo/Função: (12038) NIVEL TECNICO ASSISTENCIAL  
Referência: 000 Carga Horária: 40H  
Un. Adm: (195758) HOSP. ESTADUAL LOUSITE FERREIRA DA SILVA  
A Partir de: 01/03/2021 Até31/03/2021  
Qtde Plantões: 14

Processo N.: 338217/2020

Nome: (280868/2) SUELI MARIA BATISTA  
Cargo/Função: (12050) NIVEL FUNDAMENTAL  
Referência: 000 Carga Horária: 40H  
Un. Adm: (195707) HOSP REG DOUTOR ANTONIO CARLOS SOUTO FONTES  
A Partir de: 01/08/2020 Até31/08/2020  
Qtde Plantões: 13

Processo N.: 338217/2020

Nome: (282231/2) SUELI MENDES VIEIRA  
Cargo/Função: (12050) NIVEL FUNDAMENTAL  
Referência: 000 Carga Horária: 40H  
Un. Adm: (195707) HOSP REG DOUTOR ANTONIO CARLOS SOUTO FONTES  
A Partir de: 01/08/2020 Até31/08/2020  
Qtde Plantões: 13

Processo N.: 211817/2021

Nome: (280645/3) SUELI PAULA DE OLIVEIRA  
Cargo/Função: (12038) NIVEL TECNICO ASSISTENCIAL  
Referência: 000 Carga Horária: 40H  
Un. Adm: (195707) HOSP REG DOUTOR ANTONIO CARLOS SOUTO FONTES  
A Partir de: 01/04/2020 Até30/04/2020  
Qtde Plantões: 13

Processo N.: 338217/2020

Nome: (284861/2) SUELLEN CAROLINE FERREIRA  
Cargo/Função: (12050) NIVEL FUNDAMENTAL  
Referência: 000 Carga Horária: 40H  
Un. Adm: (195707) HOSP REG DOUTOR ANTONIO CARLOS SOUTO FONTES  
A Partir de: 01/08/2020 Até31/08/2020  
Qtde Plantões: 11

Processo N.: 198399/2021

Nome: (296663/1) SUELLEN MAYARA MARQUES ALESSI  
Cargo/Função: (12036) NIVEL SUPERIOR ASSISTENCIAL  
Referência: 000 Carga Horária: 40H  
Un. Adm: (195693) HOSP. REG. DE SORRISO  
A Partir de: 03/03/2021 Até31/03/2021  
Qtde Plantões: 14

Processo N.: 190958/2021

Nome: (296557/1) SUSI CRISTINA DE PAULA  
Cargo/Função: (12038) NIVEL TECNICO ASSISTENCIAL  
Referência: 000 Carga Horária: 40H  
Un. Adm: (195693) HOSP. REG. DE SORRISO  
A Partir de: 01/03/2021 Até31/03/2021  
Qtde Plantões: 13

Processo N.: 145726/2021

Nome: (299916/1) SUSY VERGINIA MARQUES SANTANA  
Cargo/Função: (12038) NIVEL TECNICO ASSISTENCIAL  
Referência: 000 Carga Horária: 40H  
Un. Adm: (195758) HOSP. ESTADUAL LOUSITE FERREIRA DA SILVA  
A Partir de: 01/03/2021 Até31/03/2021  
Qtde Plantões: 14

Processo N.: 193224/2021

Nome: (299916/1) SUSY VERGINIA MARQUES SANTANA  
Cargo/Função: (12038) NIVEL TECNICO ASSISTENCIAL  
Referência: 000 Carga Horária: 40H  
Un. Adm: (195758) HOSP. ESTADUAL LOUSITE FERREIRA DA SILVA  
A Partir de: 01/04/2021 Até30/04/2021  
Qtde Plantões: 13

Processo N.: 338217/2020

Nome: (299694/1) SUZE MARIA RODRIGUES  
Cargo/Função: (12050) NIVEL FUNDAMENTAL  
Referência: 000 Carga Horária: 40H  
Un. Adm: (195707) HOSP REG DOUTOR ANTONIO CARLOS SOUTO FONTES  
A Partir de: 01/08/2020 Até31/08/2020  
Qtde Plantões: 13

Processo N.: 160029/2021

Nome: (118360/1) SUZIENE CRISTINA MANZI SANTOS  
Cargo/Função: (4946) PROFIS TEC NIV MEDIO SERV SAUDE SUS  
Referência: D-007 Carga Horária: 40H  
Un. Adm: (195685) HOSP. REG. DE RONDONOPOLIS IRMÃELZA GIOVANELLA  
A Partir de: 01/02/2021 Até28/02/2021  
Qtde Plantões: 14

Processo N.: 216281/2021

Nome: (118360/1) SUZIENE CRISTINA MANZI SANTOS  
Cargo/Função: (4946) PROFIS TEC NIV MEDIO SERV SAUDE SUS  
Referência: D-007 Carga Horária: 40H  
Un. Adm: (195685) HOSP. REG. DE RONDONOPOLIS IRMÃELZA GIOVANELLA  
A Partir de: 01/03/2021 Até31/03/2021  
Qtde Plantões: 13

Processo N.: 160110/2021  
 Nome: (117093/1) SUZIMEIRE SILVA MARTINS  
 Cargo/Função: (4912) PROFIS TEC NIV SUPERIOR SERV SAUDE SUS  
 Referência: D-006 Carga Horária: 40H  
 Un. Adm: (195685) HOSP. REG. DE RONDONOPOLIS IRMÃELZA GIOVANELLA  
 A Partir de: 01/02/2021 Até28/02/2021  
 Qtde Plantões: 13

Processo N.: 201077/2021  
 Nome: (282223/2) TAINARA FERREIRA DOS SANTOS  
 Cargo/Função: (12046) NIVEL FUNDAMENTAL ADMINISTRATIVO  
 Referência: 000 Carga Horária: 40H  
 Un. Adm: (195693) HOSP. REG. DE SORRISO  
 A Partir de: 01/03/2021 Até31/03/2021  
 Qtde Plantões: 3

Processo N.: 171346/2021  
 Nome: (95235/1) TAIS CRISTIANE BRITO MESSA  
 Cargo/Função: (4946) PROFIS TEC NIV MEDIO SERV SAUDE SUS  
 Referência: D-007 Carga Horária: 40H  
 Un. Adm: (195685) HOSP. REG. DE RONDONOPOLIS IRMÃELZA GIOVANELLA  
 A Partir de: 01/02/2021 Até28/02/2021  
 Qtde Plantões: 13

Processo N.: 233939/2021  
 Nome: (302528/1) TALICY DA SILVA MOREIRA  
 Cargo/Função: (12044) NIVEL MEDIO ADMINISTRATIVO  
 Referência: 000 Carga Horária: 40H  
 Un. Adm: (118710) UNID.ESPEC. DE CONTR. MOVIMENTACAO DE PESSOAL  
 A Partir de: 01/05/2021 Até31/05/2021  
 Qtde Plantões: 12

Processo N.: 338217/2020  
 Nome: (299695/1) TASSIA CAMILA RODRIGUES DE ARRUDA  
 Cargo/Função: (12050) NIVEL FUNDAMENTAL  
 Referência: 000 Carga Horária: 40H  
 Un. Adm: (195707) HOSP REG DOUTOR ANTONIO CARLOS SOUTO FONTES  
 A Partir de: 01/08/2020 Até31/08/2020  
 Qtde Plantões: 14

Processo N.: 198370/2021  
 Nome: (106599/1) TATIANA DE SOUZA MIRANDA  
 Cargo/Função: (4946) PROFIS TEC NIV MEDIO SERV SAUDE SUS  
 Referência: A-006 Carga Horária: 40H  
 Un. Adm: (195693) HOSP. REG. DE SORRISO  
 A Partir de: 01/03/2021 Até31/03/2021  
 Qtde Plantões: 14

Processo N.: 338217/2020  
 Nome: (281817/2) TATIANE FERREIRA GOMES  
 Cargo/Função: (12050) NIVEL FUNDAMENTAL  
 Referência: 000 Carga Horária: 40H  
 Un. Adm: (195707) HOSP REG DOUTOR ANTONIO CARLOS SOUTO FONTES  
 A Partir de: 01/08/2020 Até31/08/2020  
 Qtde Plantões: 9

Processo N.: 145726/2021  
 Nome: (282027/2) TATYANE HOFFMANN TURACA  
 Cargo/Função: (12038) NIVEL TECNICO ASSISTENCIAL  
 Referência: 000 Carga Horária: 40H  
 Un. Adm: (195758) HOSP. ESTADUAL LOUSITE FERREIRA DA SILVA  
 A Partir de: 01/03/2021 Até31/03/2021  
 Qtde Plantões: 14

Processo N.: 193224/2021  
 Nome: (282027/2) TATYANE HOFFMANN TURACA  
 Cargo/Função: (12038) NIVEL TECNICO ASSISTENCIAL  
 Referência: 000 Carga Horária: 40H  
 Un. Adm: (195758) HOSP. ESTADUAL LOUSITE FERREIRA DA SILVA  
 A Partir de: 01/04/2021 Até30/04/2021  
 Qtde Plantões: 14

Processo N.: 210881/2021  
 Nome: (106189/6) TATYANE SANTANA DA SILVA FURTADO  
 Cargo/Função: (4946) PROFIS TEC NIV MEDIO SERV SAUDE SUS  
 Referência: D-006 Carga Horária: 30H  
 Un. Adm: (197076) COORD.ART. REG.DE URG.EMERG.DE LEITOS HOSPITALARES  
 A Partir de: 01/04/2021 Até30/04/2021  
 Qtde Plantões: 10

Processo N.: 198712/2021  
 Nome: (296806/1) TAYLISSA DE ARAUJO LOPES  
 Cargo/Função: (12036) NIVEL SUPERIOR ASSISTENCIAL  
 Referência: 000 Carga Horária: 30H  
 Un. Adm: (195693) HOSP. REG. DE SORRISO  
 A Partir de: 03/03/2021 Até31/03/2021  
 Qtde Plantões: 10

Processo N.: 189515/2021  
 Nome: (300364/2) TAYNA CAROLINA DA SILVA SOUZA  
 Cargo/Função: (12044) NIVEL MEDIO ADMINISTRATIVO  
 Referência: 000 Carga Horária: 40H  
 Un. Adm: (195758) HOSP. ESTADUAL LOUSITE FERREIRA DA SILVA  
 A Partir de: 01/04/2021 Até30/04/2021  
 Qtde Plantões: 13

Processo N.: 203219/2021  
 Nome: (86256/1) TERESINHA REMPEL HECK  
 Cargo/Função: (4989) PROFIS APOIO SERV SAUDE SUS  
 Referência: D-007 Carga Horária: 40H  
 Un. Adm: (195693) HOSP. REG. DE SORRISO  
 A Partir de: 01/03/2021 Até31/03/2021  
 Qtde Plantões: 14

Processo N.: 338217/2020

Nome: (280771/2) TEREZINHA DE MOURA  
 Cargo/Função: (12050) NIVEL FUNDAMENTAL  
 Referência: 000 Carga Horária: 40H  
 Un. Adm: (195707) HOSP REG DOUTOR ANTONIO CARLOS SOUTO FONTES  
 A Partir de: 01/08/2020 Até31/08/2020  
 Qtde Plantões: 12

Processo N.: 168045/2021  
 Nome: (296253/2) THAIS PEREIRA DOS SANTOS  
 Cargo/Função: (12046) NIVEL FUNDAMENTAL ADMINISTRATIVO  
 Referência: 000 Carga Horária: 40H  
 Un. Adm: (195707) HOSP REG DOUTOR ANTONIO CARLOS SOUTO FONTES  
 A Partir de: 01/03/2021 Até31/03/2021  
 Qtde Plantões: 14

Processo N.: 211825/2021  
 Nome: (296253/2) THAIS PEREIRA DOS SANTOS  
 Cargo/Função: (12046) NIVEL FUNDAMENTAL ADMINISTRATIVO  
 Referência: 000 Carga Horária: 40H  
 Un. Adm: (195707) HOSP REG DOUTOR ANTONIO CARLOS SOUTO FONTES  
 A Partir de: 01/04/2020 Até30/04/2020  
 Qtde Plantões: 13

Processo N.: 145726/2021  
 Nome: (216168/2) THAISSA GONCALVES DE BARROS E SILVA  
 Cargo/Função: (12038) NIVEL TECNICO ASSISTENCIAL  
 Referência: 000 Carga Horária: 40H  
 Un. Adm: (195758) HOSP. ESTADUAL LOUSITE FERREIRA DA SILVA  
 A Partir de: 01/03/2021 Até31/03/2021  
 Qtde Plantões: 13

Processo N.: 193224/2021  
 Nome: (216168/2) THAISSA GONCALVES DE BARROS E SILVA  
 Cargo/Função: (12038) NIVEL TECNICO ASSISTENCIAL  
 Referência: 000 Carga Horária: 40H  
 Un. Adm: (195758) HOSP. ESTADUAL LOUSITE FERREIRA DA SILVA  
 A Partir de: 01/04/2021 Até30/04/2021  
 Qtde Plantões: 8

Processo N.: 142874/2021  
 Nome: (299399/1) THIAGO RONEY DE LIMA SILVA  
 Cargo/Função: (12046) NIVEL FUNDAMENTAL ADMINISTRATIVO  
 Referência: 000 Carga Horária: 40H  
 Un. Adm: (195758) HOSP. ESTADUAL LOUSITE FERREIRA DA SILVA  
 A Partir de: 01/03/2021 Até30/03/2021  
 Qtde Plantões: 14

Processo N.: 160029/2021  
 Nome: (98915/1) THUNAIA SOPHIA FIGUEREDO LEAL  
 Cargo/Função: (4946) PROFIS TEC NIV MEDIO SERV SAUDE SUS  
 Referência: D-006 Carga Horária: 40H  
 Un. Adm: (195685) HOSP. REG. DE RONDONOPOLIS IRMÃELZA GIOVANELLA  
 A Partir de: 01/02/2021 Até28/02/2021  
 Qtde Plantões: 13

Processo N.: 216281/2021  
 Nome: (98915/1) THUNAIA SOPHIA FIGUEREDO LEAL  
 Cargo/Função: (4946) PROFIS TEC NIV MEDIO SERV SAUDE SUS  
 Referência: D-006 Carga Horária: 40H  
 Un. Adm: (195685) HOSP. REG. DE RONDONOPOLIS IRMÃELZA GIOVANELLA  
 A Partir de: 01/03/2021 Até31/03/2021  
 Qtde Plantões: 14

Processo N.: 168045/2021  
 Nome: (297091/1) TIAGO BOTTARI  
 Cargo/Função: (12046) NIVEL FUNDAMENTAL ADMINISTRATIVO  
 Referência: 000 Carga Horária: 40H  
 Un. Adm: (195707) HOSP REG DOUTOR ANTONIO CARLOS SOUTO FONTES  
 A Partir de: 01/03/2021 Até31/03/2021  
 Qtde Plantões: 14

Processo N.: 174511/2021  
 Nome: (281337/2) TIAGO MARTINS DA SILVA  
 Cargo/Função: (12038) NIVEL TECNICO ASSISTENCIAL  
 Referência: 000 Carga Horária: 24H  
 Un. Adm: (195715) HOSP. REG. DE COLIDER  
 A Partir de: 01/03/2021 Até31/03/2021  
 Qtde Plantões: 8

Processo N.: 145726/2021  
 Nome: (143068/4) TIAGO MESQUITA FLORENTINO  
 Cargo/Função: (12038) NIVEL TECNICO ASSISTENCIAL  
 Referência: 000 Carga Horária: 40H  
 Un. Adm: (195758) HOSP. ESTADUAL LOUSITE FERREIRA DA SILVA  
 A Partir de: 01/03/2021 Até31/03/2021  
 Qtde Plantões: 14

Processo N.: 193224/2021  
 Nome: (143068/4) TIAGO MESQUITA FLORENTINO  
 Cargo/Função: (12038) NIVEL TECNICO ASSISTENCIAL  
 Referência: 000 Carga Horária: 40H  
 Un. Adm: (195758) HOSP. ESTADUAL LOUSITE FERREIRA DA SILVA  
 A Partir de: 01/04/2021 Até30/04/2021  
 Qtde Plantões: 14

Processo N.: 233931/2021  
 Nome: (300866/1) TULIO GLEBSON RODRIGUES  
 Cargo/Função: (12044) NIVEL MEDIO ADMINISTRATIVO  
 Referência: 000 Carga Horária: 40H  
 Un. Adm: (118710) UNID.ESPEC. DE CONTR. MOVIMENTACAO DE PESSOAL  
 A Partir de: 01/05/2021 Até31/05/2021  
 Qtde Plantões: 11

Processo N.: 210180/2021  
 Nome: (112127/6) VAGNA APARECIDA DA SILVA  
 Cargo/Função: (12038) NIVEL TECNICO ASSISTENCIAL

Referência: 000 Carga Horária: 40H  
Un. Adm: (195707) HOSP REG DOUTOR ANTONIO CARLOS SOUTO FONTES  
A Partir de: 01/12/2019 Até31/12/2019  
Qtde Plantões: 12

Processo N.: 164831/2021

Nome: (297104/1) VAGNER FERREIRA BARBOSA  
Cargo/Função: (12036) NIVEL SUPERIOR ASSISTENCIAL  
Referência: 000 Carga Horária: 40H  
Un. Adm: (195707) HOSP REG DOUTOR ANTONIO CARLOS SOUTO FONTES  
A Partir de: 01/03/2021 Até31/03/2021  
Qtde Plantões: 14

Processo N.: 211817/2021

Nome: (214640/3) VAGNER LOPES MACEDO  
Cargo/Função: (12038) NIVEL TECNICO ASSISTENCIAL  
Referência: 000 Carga Horária: 40H  
Un. Adm: (195707) HOSP REG DOUTOR ANTONIO CARLOS SOUTO FONTES  
A Partir de: 01/04/2020 Até30/04/2020  
Qtde Plantões: 6

Processo N.: 338217/2020

Nome: (220659/5) VALDEMIR SANTANA FERREIRA DE OLIVEIRA  
Cargo/Função: (12050) NIVEL FUNDAMENTAL  
Referência: 000 Carga Horária: 40H  
Un. Adm: (195707) HOSP REG DOUTOR ANTONIO CARLOS SOUTO FONTES  
A Partir de: 01/08/2020 Até31/08/2020  
Qtde Plantões: 14

Processo N.: 198677/2021

Nome: (285673/2) VALDIR CARLOS ZATTERA  
Cargo/Função: (12046) NIVEL FUNDAMENTAL ADMINISTRATIVO  
Referência: 000 Carga Horária: 40H  
Un. Adm: (195693) HOSP. REG. DE SORRISO  
A Partir de: 03/03/2021 Até31/03/2021  
Qtde Plantões: 14

Processo N.: 169716/2021

Nome: (94425/1) VALDSON ANDRE CAMPOS ROSA  
Cargo/Função: (4946) PROFIS TEC NIV MEDIO SERV SAUDE SUS  
Referência: D-007 Carga Horária: 40H  
Un. Adm: (195707) HOSP REG DOUTOR ANTONIO CARLOS SOUTO FONTES  
A Partir de: 01/03/2021 Até31/03/2021  
Qtde Plantões: 13

Processo N.: 210918/2021

Nome: (94373/1) VALERIA APARECIDA NOGUEIRA MARQUES DOS PASSOS  
Cargo/Função: (4912) PROFIS TEC NIV SUPERIOR SERV SAUDE SUS  
Referência: D-007 Carga Horária: 40H  
Un. Adm: (197076) COORD.ART. REG.DE URG.EMERG.DE LEITOS  
HOSPITALARES

A Partir de: 01/04/2021 Até30/04/2021  
Qtde Plantões: 14

Processo N.: 233935/2021

Nome: (302708/1) VALERIA FIGUEIREDO COSTA  
Cargo/Função: (12044) NIVEL MEDIO ADMINISTRATIVO  
Referência: 000 Carga Horária: 40H  
Un. Adm: (118710) UNID.ESPEC. DE CONTR. MOVIMENTACAO DE PESSOAL  
A Partir de: 01/05/2021 Até31/05/2021  
Qtde Plantões: 13

Processo N.: 211885/2021

Nome: (297096/1) VALERIA MEDEIROS DOS SANTOS  
Cargo/Função: (12036) NIVEL SUPERIOR ASSISTENCIAL  
Referência: 000 Carga Horária: 40H  
Un. Adm: (195707) HOSP REG DOUTOR ANTONIO CARLOS SOUTO FONTES  
A Partir de: 01/04/2020 Até30/04/2020  
Qtde Plantões: 8

Processo N.: 109649/2021

Nome: (282181/2) VALMIR DA SILVA SANTOS  
Cargo/Função: (12046) NIVEL FUNDAMENTAL ADMINISTRATIVO  
Referência: 000 Carga Horária: 40H  
Un. Adm: (195707) HOSP REG DOUTOR ANTONIO CARLOS SOUTO FONTES  
A Partir de: 01/02/2021 Até28/02/2021  
Qtde Plantões: 12

Processo N.: 142633/2021

Nome: (282010/2) VALMIR MENDES DE SOUZA FILHO  
Cargo/Função: (12044) NIVEL MEDIO ADMINISTRATIVO  
Referência: 000 Carga Horária: 40H  
Un. Adm: (195758) HOSP. ESTADUAL LOUSITE FERREIRA DA SILVA  
A Partir de: 03/03/2021 Até31/03/2021  
Qtde Plantões: 14

Processo N.: 189515/2021

Nome: (282010/2) VALMIR MENDES DE SOUZA FILHO  
Cargo/Função: (12044) NIVEL MEDIO ADMINISTRATIVO  
Referência: 000 Carga Horária: 40H  
Un. Adm: (195758) HOSP. ESTADUAL LOUSITE FERREIRA DA SILVA  
A Partir de: 01/04/2021 Até30/04/2021  
Qtde Plantões: 14

Processo N.: 338217/2020

Nome: (300342/1) VALQUIRIA BAPTISTA  
Cargo/Função: (12050) NIVEL FUNDAMENTAL  
Referência: 000 Carga Horária: 40H  
Un. Adm: (195707) HOSP REG DOUTOR ANTONIO CARLOS SOUTO FONTES  
A Partir de: 01/08/2020 Até31/08/2020  
Qtde Plantões: 14

Processo N.: 338217/2020

Nome: (281939/2) VALQUIRIA VERISSIMO RAMIRES XIMENES  
Cargo/Função: (12050) NIVEL FUNDAMENTAL  
Referência: 000 Carga Horária: 40H

Un. Adm: (195707) HOSP REG DOUTOR ANTONIO CARLOS SOUTO FONTES  
A Partir de: 01/08/2020 Até31/08/2020  
Qtde Plantões: 13

Processo N.: 190958/2021

Nome: (281093/2) VANDA APARECIDA DA SILVA  
Cargo/Função: (12038) NIVEL TECNICO ASSISTENCIAL  
Referência: 000 Carga Horária: 40H  
Un. Adm: (195693) HOSP. REG. DE SORRISO  
A Partir de: 01/03/2021 Até31/03/2021  
Qtde Plantões: 14

Processo N.: 169660/2021

Nome: (115452/1) VANDA NEVES DE ALMEIDA CRUZ  
Cargo/Função: (4946) PROFIS TEC NIV MEDIO SERV SAUDE SUS  
Referência: D-006 Carga Horária: 40H  
Un. Adm: (195707) HOSP REG DOUTOR ANTONIO CARLOS SOUTO FONTES  
A Partir de: 01/03/2021 Até31/03/2021  
Qtde Plantões: 14

Processo N.: 338217/2020

Nome: (300338/1) VANDA POZO BARBOSA  
Cargo/Função: (12050) NIVEL FUNDAMENTAL  
Referência: 000 Carga Horária: 40H  
Un. Adm: (195707) HOSP REG DOUTOR ANTONIO CARLOS SOUTO FONTES  
A Partir de: 01/08/2020 Até31/08/2020  
Qtde Plantões: 13

Processo N.: 145726/2021

Nome: (282268/2) VANEIA SILVA DE OLIVEIRA DA LUZ  
Cargo/Função: (12038) NIVEL TECNICO ASSISTENCIAL  
Referência: 000 Carga Horária: 40H  
Un. Adm: (195758) HOSP. ESTADUAL LOUSITE FERREIRA DA SILVA  
A Partir de: 01/03/2021 Até31/03/2021  
Qtde Plantões: 11

Processo N.: 193224/2021

Nome: (282268/2) VANEIA SILVA DE OLIVEIRA DA LUZ  
Cargo/Função: (12038) NIVEL TECNICO ASSISTENCIAL  
Referência: 000 Carga Horária: 40H  
Un. Adm: (195758) HOSP. ESTADUAL LOUSITE FERREIRA DA SILVA  
A Partir de: 01/04/2021 Até30/04/2021  
Qtde Plantões: 14

Processo N.: 338217/2020

Nome: (281286/2) VANEIDA SOUZA LIMA  
Cargo/Função: (12050) NIVEL FUNDAMENTAL  
Referência: 000 Carga Horária: 40H  
Un. Adm: (195707) HOSP REG DOUTOR ANTONIO CARLOS SOUTO FONTES  
A Partir de: 01/08/2020 Até31/08/2020  
Qtde Plantões: 13

Processo N.: 162954/2021

Nome: (98748/1) VANEIDE VITORIANO  
Cargo/Função: (4946) PROFIS TEC NIV MEDIO SERV SAUDE SUS  
Referência: C-006 Carga Horária: 40H  
Un. Adm: (195685) HOSP. REG. DE RONDONOPOLIS IRMÃELZA GIOVANELLA  
A Partir de: 01/02/2021 Até28/02/2021  
Qtde Plantões: 13

Processo N.: 198399/2021

Nome: (281091/2) VANESSA DA SILVA ROCHA  
Cargo/Função: (12036) NIVEL SUPERIOR ASSISTENCIAL  
Referência: 000 Carga Horária: 40H  
Un. Adm: (195693) HOSP. REG. DE SORRISO  
A Partir de: 01/03/2021 Até31/03/2021  
Qtde Plantões: 14

Processo N.: 198399/2021

Nome: (296693/1) VANI DE CASTRO  
Cargo/Função: (12036) NIVEL SUPERIOR ASSISTENCIAL  
Referência: 000 Carga Horária: 40H  
Un. Adm: (195693) HOSP. REG. DE SORRISO  
A Partir de: 01/03/2021 Até31/03/2021  
Qtde Plantões: 14

Processo N.: 198399/2021

Nome: (87501/3) VANIA BANFI DE QUADROS  
Cargo/Função: (12036) NIVEL SUPERIOR ASSISTENCIAL  
Referência: 000 Carga Horária: 40H  
Un. Adm: (195693) HOSP. REG. DE SORRISO  
A Partir de: 01/03/2021 Até31/03/2021  
Qtde Plantões: 14

Processo N.: 206014/2021

Nome: (123819/1) VELINE FILOMENA SIMIONI DA SILVA  
Cargo/Função: (4912) PROFIS TEC NIV SUPERIOR SERV SAUDE SUS  
Referência: D-005 Carga Horária: 40H  
Un. Adm: (197246) COORD. DE APOIO TECNICO DO CIAPS  
A Partir de: 01/04/2021 Até30/04/2021  
Qtde Plantões: 13

Processo N.: 338217/2020

Nome: (281925/2) VERA LUCIA CORREIA  
Cargo/Função: (12050) NIVEL FUNDAMENTAL  
Referência: 000 Carga Horária: 40H  
Un. Adm: (195707) HOSP REG DOUTOR ANTONIO CARLOS SOUTO FONTES  
A Partir de: 01/08/2020 Até31/08/2020  
Qtde Plantões: 13

Processo N.: 160029/2021

Nome: (76307/8) VILMA FAUSTA PINA  
Cargo/Função: (4946) PROFIS TEC NIV MEDIO SERV SAUDE SUS  
Referência: D-006 Carga Horária: 40H  
Un. Adm: (195685) HOSP. REG. DE RONDONOPOLIS IRMÃELZA GIOVANELLA  
A Partir de: 01/02/2021 Até28/02/2021

Qtde Plantões: 14

Processo N.: 216281/2021

Nome: (76307/8) VILMA FAUSTA PINA  
 Cargo/Função: (4946) PROFIS TEC NIV MEDIO SERV SAUDE SUS  
 Referência: D-006 Carga Horária: 40H  
 Un. Adm: (195685) HOSP. REG. DE RONDONOPOLIS IRMÃELZA GIOVANELLA  
 A Partir de: 01/03/2021 Até31/03/2021  
 Qtde Plantões: 13

Processo N.: 142923/2021

Nome: (294916/1) VINER ALBUQUERQUE ALVES  
 Cargo/Função: (12036) NIVEL SUPERIOR ASSISTENCIAL  
 Referência: 000 Carga Horária: 40H  
 Un. Adm: (195758) HOSP. ESTADUAL LOUSITE FERREIRA DA SILVA  
 A Partir de: 03/03/2021 Até31/03/2021  
 Qtde Plantões: 14

Processo N.: 142614/2021

Nome: (299209/1) VINICIUS TAVARES CEBALHO  
 Cargo/Função: (12044) NIVEL MEDIO ADMINISTRATIVO  
 Referência: 000 Carga Horária: 40H  
 Un. Adm: (195758) HOSP. ESTADUAL LOUSITE FERREIRA DA SILVA  
 A Partir de: 01/03/2021 Até31/03/2021  
 Qtde Plantões: 14

Processo N.: 199011/2021

Nome: (290358/1) VIVIANE MUSSATO DE CANDIO  
 Cargo/Função: (12038) NIVEL TECNICO ASSISTENCIAL  
 Referência: 000 Carga Horária: 40H  
 Un. Adm: (195707) HOSP REG DOUTOR ANTONIO CARLOS SOUTO FONTES  
 A Partir de: 31/10/2019 Até31/10/2019  
 Qtde Plantões: 1

Processo N.: 190958/2021

Nome: (281078/2) VIVIANE SILVA PIRES BARBOSA  
 Cargo/Função: (12038) NIVEL TECNICO ASSISTENCIAL  
 Referência: 000 Carga Horária: 40H  
 Un. Adm: (195693) HOSP. REG. DE SORRISO  
 A Partir de: 01/03/2021 Até31/03/2021  
 Qtde Plantões: 14

Processo N.: 198712/2021

Nome: (289001/2) VIVIANI PREHL RODRIGUES  
 Cargo/Função: (12036) NIVEL SUPERIOR ASSISTENCIAL  
 Referência: 000 Carga Horária: 30H  
 Un. Adm: (195693) HOSP. REG. DE SORRISO  
 A Partir de: 01/03/2021 Até31/03/2021  
 Qtde Plantões: 10

Processo N.: 145726/2021

Nome: (296104/1) WALLSON RAMOS DE OLIVEIRA  
 Cargo/Função: (12038) NIVEL TECNICO ASSISTENCIAL  
 Referência: 000 Carga Horária: 40H  
 Un. Adm: (195758) HOSP. ESTADUAL LOUSITE FERREIRA DA SILVA  
 A Partir de: 01/03/2021 Até31/03/2021  
 Qtde Plantões: 14

Processo N.: 338217/2020

Nome: (280424/2) WALDIR DOS SANTOS JUSTINIANO  
 Cargo/Função: (12050) NIVEL FUNDAMENTAL  
 Referência: 000 Carga Horária: 40H  
 Un. Adm: (195707) HOSP REG DOUTOR ANTONIO CARLOS SOUTO FONTES  
 A Partir de: 01/08/2020 Até31/08/2020  
 Qtde Plantões: 14

Processo N.: 168045/2021

Nome: (281531/3) WALMIR PEREIRA DE OLIVEIRA  
 Cargo/Função: (12046) NIVEL FUNDAMENTAL ADMINISTRATIVO  
 Referência: 000 Carga Horária: 40H  
 Un. Adm: (195707) HOSP REG DOUTOR ANTONIO CARLOS SOUTO FONTES  
 A Partir de: 01/03/2021 Até31/03/2021  
 Qtde Plantões: 10

Processo N.: 142612/2021

Nome: (299711/1) WANDERSON DA SILVA NUNES  
 Cargo/Função: (12054) CONDUTOR DE AMBULANCIA  
 Referência: 000 Carga Horária: 40H  
 Un. Adm: (195758) HOSP. ESTADUAL LOUSITE FERREIRA DA SILVA  
 A Partir de: 01/03/2021 Até31/03/2021  
 Qtde Plantões: 14

Processo N.: 142612/2021

Nome: (300195/1) WANDERSON WAGNER SANTOS DA ROCHA  
 Cargo/Função: (12054) CONDUTOR DE AMBULANCIA  
 Referência: 000 Carga Horária: 40H  
 Un. Adm: (195758) HOSP. ESTADUAL LOUSITE FERREIRA DA SILVA  
 A Partir de: 01/03/2021 Até31/03/2021  
 Qtde Plantões: 14

Processo N.: 142612/2021

Nome: (300902/1) WEDISON ROBERTO DA SILVA  
 Cargo/Função: (12054) CONDUTOR DE AMBULANCIA  
 Referência: 000 Carga Horária: 40H  
 Un. Adm: (195758) HOSP. ESTADUAL LOUSITE FERREIRA DA SILVA  
 A Partir de: 01/03/2021 Até31/03/2021  
 Qtde Plantões: 14

Processo N.: 142633/2021

Nome: (296359/1) WELLINGTON WEIMER SILVA CABRAL  
 Cargo/Função: (12044) NIVEL MEDIO ADMINISTRATIVO  
 Referência: 000 Carga Horária: 40H  
 Un. Adm: (195758) HOSP. ESTADUAL LOUSITE FERREIRA DA SILVA  
 A Partir de: 01/03/2021 Até31/03/2021  
 Qtde Plantões: 13

Processo N.: 189515/2021

Nome: (296359/1) WELLINGTON WEIMER SILVA CABRAL  
 Cargo/Função: (12044) NIVEL MEDIO ADMINISTRATIVO  
 Referência: 000 Carga Horária: 40H  
 Un. Adm: (195758) HOSP. ESTADUAL LOUSITE FERREIRA DA SILVA  
 A Partir de: 01/04/2021 Até30/04/2021  
 Qtde Plantões: 14

Processo N.: 142612/2021

Nome: (300458/1) WENDER ARAUJO DOS SANTOS  
 Cargo/Função: (12054) CONDUTOR DE AMBULANCIA  
 Referência: 000 Carga Horária: 40H  
 Un. Adm: (195758) HOSP. ESTADUAL LOUSITE FERREIRA DA SILVA  
 A Partir de: 01/03/2021 Até31/03/2021  
 Qtde Plantões: 14

Processo N.: 338217/2020

Nome: (280899/2) WENDER FERREIRA DE SOUZA  
 Cargo/Função: (12050) NIVEL FUNDAMENTAL  
 Referência: 000 Carga Horária: 40H  
 Un. Adm: (195707) HOSP REG DOUTOR ANTONIO CARLOS SOUTO FONTES  
 A Partir de: 01/08/2020 Até31/08/2020  
 Qtde Plantões: 13

Processo N.: 210881/2021

Nome: (114115/1) WESLEY ALLAN DA SILVA PASSOS  
 Cargo/Função: (4946) PROFIS TEC NIV MEDIO SERV SAUDE SUS  
 Referência: D-006 Carga Horária: 40H  
 Un. Adm: (197076) COORD.ART. REG.DE URG.EMERG.DE LEITOS  
 HOSPITALARES  
 A Partir de: 01/04/2021 Até30/04/2021  
 Qtde Plantões: 4

Processo N.: 168045/2021

Nome: (281266/3) WILLER ROGER DE ARRUDA  
 Cargo/Função: (12046) NIVEL FUNDAMENTAL ADMINISTRATIVO  
 Referência: 000 Carga Horária: 40H  
 Un. Adm: (195707) HOSP REG DOUTOR ANTONIO CARLOS SOUTO FONTES  
 A Partir de: 01/03/2021 Até31/03/2021  
 Qtde Plantões: 13

Processo N.: 233935/2021

Nome: (302532/1) WILLIAN JOSE DA SILVA COSTA  
 Cargo/Função: (12044) NIVEL MEDIO ADMINISTRATIVO  
 Referência: 000 Carga Horária: 40H  
 Un. Adm: (118710) UNID.ESPEC. DE CONTR. MOVIMENTACAO DE PESSOAL  
 A Partir de: 01/05/2021 Até31/05/2021  
 Qtde Plantões: 13

Processo N.: 169643/2021

Nome: (94390/1) WILSON CONCEICAO DO NASCIMENTO  
 Cargo/Função: (4946) PROFIS TEC NIV MEDIO SERV SAUDE SUS  
 Referência: D-007 Carga Horária: 40H  
 Un. Adm: (195707) HOSP REG DOUTOR ANTONIO CARLOS SOUTO FONTES  
 A Partir de: 01/03/2021 Até31/03/2021  
 Qtde Plantões: 10

Processo N.: 189864/2021

Nome: (300885/1) YURI IGOR DA CRUZ MOURA  
 Cargo/Função: (12050) NIVEL FUNDAMENTAL  
 Referência: 000 Carga Horária: 40H  
 Un. Adm: (118710) UNID.ESPEC. DE CONTR. MOVIMENTACAO DE PESSOAL  
 A Partir de: 01/04/2021 Até30/04/2021  
 Qtde Plantões: 14

Processo N.: 145726/2021

Nome: (299383/1) ZELI LARA DE ALMEIDA  
 Cargo/Função: (12038) NIVEL TECNICO ASSISTENCIAL  
 Referência: 000 Carga Horária: 40H  
 Un. Adm: (195758) HOSP. ESTADUAL LOUSITE FERREIRA DA SILVA  
 A Partir de: 01/03/2021 Até31/03/2021  
 Qtde Plantões: 14

Processo N.: 193224/2021

Nome: (299383/1) ZELI LARA DE ALMEIDA  
 Cargo/Função: (12038) NIVEL TECNICO ASSISTENCIAL  
 Referência: 000 Carga Horária: 40H  
 Un. Adm: (195758) HOSP. ESTADUAL LOUSITE FERREIRA DA SILVA  
 A Partir de: 01/04/2021 Até30/04/2021  
 Qtde Plantões: 12

Processo N.: 190958/2021

Nome: (127762/6) ZENEIDE TEREZINHA PERONDI  
 Cargo/Função: (12038) NIVEL TECNICO ASSISTENCIAL  
 Referência: 000 Carga Horária: 40H  
 Un. Adm: (195693) HOSP. REG. DE SORRISO  
 A Partir de: 01/03/2021 Até31/03/2021  
 Qtde Plantões: 13

Processo N.: 162954/2021

Nome: (115449/1) ZILDINETE DE SOUZA  
 Cargo/Função: (4946) PROFIS TEC NIV MEDIO SERV SAUDE SUS  
 Referência: D-006 Carga Horária: 40H  
 Un. Adm: (195685) HOSP. REG. DE RONDONOPOLIS IRMÃELZA GIOVANELLA  
 A Partir de: 01/02/2021 Até28/02/2021  
 Qtde Plantões: 12

PUBLICADA, REGISTRADA, CUMpra-SE.  
 Cuiabá-MT, 18 de Junho de 2021.  
 Gilberto Gomes de Figueiredo  
 Secretário de Estado de Saúde



O Secretário de Estado de Saúde no uso de suas atribuições que lhes são conferidas por lei,

Resolve: AUTORIZAR

Objeto: CONTRATAÇÃO TEMPORARIA POR MOTIVO DE URGÊNCIA

CONTRATO/SES/06906/2021 DE: 21/06/2021

Processo Nº: 57892/2021  
Contratado: (105837/15) IVAN FIGUEIREDO DA SILVA  
CPF: 873.691.251-49  
Cargo/Função: (4946) PROFIS TEC NIV MEDIO SERV SAUDE SUS  
Referência: A-001 Carga Horária: 40 horas semanais  
Un. Adm: (197238) SUPERINT. DO CIAPS  
A Partir de: 11/06/2021 Até10/06/2022

PUBLICADA, REGISTRADA, CUMPRÁ-SE.  
Cuiabá-MT, 18 de Junho de 2021.  
Gilberto Gomes de Figueiredo  
Secretário de Estado de Saúde

O Secretário de Estado de Saúde no uso de suas atribuições que lhes são conferidas por lei,

Resolve: AUTORIZAR - SES

Objeto: CONTRATAÇÃO TEMPORARIA

CONTRATO/SES/06907/2021 DE: 21/06/2021

Processo Nº: 231853/2021  
Contratado: (109326/6) RIVALDO BERNARDES DA SILVA  
CPF: 941.009.936-68  
Cargo/Função: (12038) NIVEL TECNICO ASSISTENCIAL  
Perfil Profissional: TÈC. RADIOLOGIA  
Carga Horária: 24 horas semanais  
Un. Adm: (195707) HOSP REG DOUTOR ANTONIO CARLOS SOUTO FONTES  
A Partir de: 25/05/2021 Até24/05/2022

PUBLICADA, REGISTRADA, CUMPRÁ-SE.  
Cuiabá-MT, 18 de Junho de 2021.  
Gilberto Gomes de Figueiredo  
Secretário de Estado de Saúde

O Secretário de Estado de Saúde no uso de suas atribuições que lhes são conferidas por lei,

Resolve: AUTORIZAR

Objeto: CONTRATAÇÃO TEMPORARIA POR MOTIVO DE URGÊNCIA

CONTRATO/SES/06908/2021 DE: 21/06/2021

Processo Nº: 57892/2021  
Contratado: (110638/11) ELEM CRISTINA BATISTA  
CPF: 913.849.151-68  
Cargo/Função: (4946) PROFIS TEC NIV MEDIO SERV SAUDE SUS  
Referência: A-001 Carga Horária: 40 horas semanais  
Un. Adm: (197238) SUPERINT. DO CIAPS  
A Partir de: 01/06/2021 Até31/05/2022

PUBLICADA, REGISTRADA, CUMPRÁ-SE.  
Cuiabá-MT, 18 de Junho de 2021.  
Gilberto Gomes de Figueiredo  
Secretário de Estado de Saúde

O Secretário de Estado de Saúde no uso de suas atribuições que lhes são conferidas por lei,

Resolve: PRORROGAR - SES

Objeto: CONTRATAÇÃO TEMPORARIA

CONTRATO/SES/06909/2021 DE: 21/06/2021

Processo Nº: 57892/2021  
Contratado: (111847/8) GELSON PEREIRA BORGES  
CPF: 452.262.101-91  
Cargo/Função: (4946) PROFIS TEC NIV MEDIO SERV SAUDE SUS  
Referência: A-001 Carga Horária: 40 horas semanais  
Un. Adm: (197238) SUPERINT. DO CIAPS  
A Partir de: 05/06/2021 Até04/06/2022

PUBLICADA, REGISTRADA, CUMPRÁ-SE.  
Cuiabá-MT, 18 de Junho de 2021.  
Gilberto Gomes de Figueiredo  
Secretário de Estado de Saúde

O Secretário de Estado de Saúde no uso de suas atribuições que lhes são conferidas por lei,

Resolve: PRORROGAR - SES

Objeto: CONTRATAÇÃO TEMPORARIA

CONTRATO/SES/06910/2021 DE: 21/06/2021

Processo Nº: 199121/2021  
Contratado: (119638/3) DIEGO FERNANDO TESSINARI FANAIA  
CPF: 012.152.521-02  
Cargo/Função: (12044) NIVEL MEDIO ADMINISTRATIVO  
Perfil Profissional: ASS.ADMINISTRATIVO  
Carga Horária: 40 horas semanais  
Un. Adm: (195707) HOSP REG DOUTOR ANTONIO CARLOS SOUTO FONTES  
Até: 19/12/2021

PUBLICADA, REGISTRADA, CUMPRÁ-SE.  
Cuiabá-MT, 18 de Junho de 2021.  
Gilberto Gomes de Figueiredo  
Secretário de Estado de Saúde

O Secretário de Estado de Saúde no uso de suas atribuições que lhes são conferidas por lei,

Resolve: AUTORIZAR

Objeto: CONTRATAÇÃO TEMPORARIA POR MOTIVO DE URGÊNCIA

CONTRATO/SES/06911/2021 DE: 21/06/2021

Processo Nº: 57892/2021  
Contratado: (120598/9) ROSENIL MARTINS DE OLIVEIRA  
CPF: 771.018.041-87  
Cargo/Função: (4946) PROFIS TEC NIV MEDIO SERV SAUDE SUS  
Referência: A-001 Carga Horária: 40 horas semanais

Un. Adm: (197238) SUPERINT. DO CIAPS  
A Partir de: 01/06/2021 Até31/05/2022

PUBLICADA, REGISTRADA, CUMPRÁ-SE.  
Cuiabá-MT, 18 de Junho de 2021.  
Gilberto Gomes de Figueiredo  
Secretário de Estado de Saúde

O Secretário de Estado de Saúde no uso de suas atribuições que lhes são conferidas por lei,

Resolve: AUTORIZAR - SES

Objeto: CONTRATAÇÃO TEMPORARIA

CONTRATO/SES/06912/2021 DE: 21/06/2021

Processo Nº: 230074/2021  
Contratado: (120986/8) MAURA FELIX SARDINHA  
CPF: 531.975.261-04  
Cargo/Função: (12038) NIVEL TECNICO ASSISTENCIAL  
Perfil Profissional: TÈC. ENFERMAGEM  
Carga Horária: 40 horas semanais  
Un. Adm: (195731) HOSP REG DE ALTA FLORESTA ALBERT SABIN  
A Partir de: 01/06/2021 Até31/05/2022

PUBLICADA, REGISTRADA, CUMPRÁ-SE.  
Cuiabá-MT, 18 de Junho de 2021.  
Gilberto Gomes de Figueiredo  
Secretário de Estado de Saúde

O Secretário de Estado de Saúde no uso de suas atribuições que lhes são conferidas por lei,

Resolve: AUTORIZAR

Objeto: CONTRATAÇÃO TEMPORARIA POR MOTIVO DE URGÊNCIA

CONTRATO/SES/06913/2021 DE: 21/06/2021

Processo Nº: 57892/2021  
Contratado: (121208/9) NOELI APARECIDA DE MELO  
CPF: 961.592.781-34  
Cargo/Função: (4946) PROFIS TEC NIV MEDIO SERV SAUDE SUS  
Referência: A-001 Carga Horária: 40 horas semanais  
Un. Adm: (197238) SUPERINT. DO CIAPS  
A Partir de: 10/06/2021 Até09/06/2022

PUBLICADA, REGISTRADA, CUMPRÁ-SE.  
Cuiabá-MT, 18 de Junho de 2021.  
Gilberto Gomes de Figueiredo  
Secretário de Estado de Saúde

O Secretário de Estado de Saúde no uso de suas atribuições que lhes são conferidas por lei,

Resolve: AUTORIZAR

Objeto: CONTRATAÇÃO TEMPORARIA POR MOTIVO DE URGÊNCIA

CONTRATO/SES/06914/2021 DE: 21/06/2021

Processo Nº: 57892/2021  
Contratado: (123356/8) PAULA DENIZE PEREIRA FILSINGER  
CPF: 894.060.281-15  
Cargo/Função: (4946) PROFIS TEC NIV MEDIO SERV SAUDE SUS  
Referência: A-001 Carga Horária: 40 horas semanais  
Un. Adm: (197238) SUPERINT. DO CIAPS  
A Partir de: 08/06/2021 Até07/06/2022

PUBLICADA, REGISTRADA, CUMPRÁ-SE.  
Cuiabá-MT, 18 de Junho de 2021.  
Gilberto Gomes de Figueiredo  
Secretário de Estado de Saúde

O Secretário de Estado de Saúde no uso de suas atribuições que lhes são conferidas por lei,

Resolve: AUTORIZAR

Objeto: CONTRATAÇÃO TEMPORARIA POR MOTIVO DE URGÊNCIA

CONTRATO/SES/06915/2021 DE: 21/06/2021

Processo Nº: 57892/2021  
Contratado: (124220/5) MARIA DE JESUS SILVA SUNCAO  
CPF: 535.688.421-49  
Cargo/Função: (4946) PROFIS TEC NIV MEDIO SERV SAUDE SUS  
Referência: A-001 Carga Horária: 40 horas semanais  
Un. Adm: (197238) SUPERINT. DO CIAPS  
A Partir de: 11/06/2021 Até10/06/2022

PUBLICADA, REGISTRADA, CUMPRÁ-SE.  
Cuiabá-MT, 18 de Junho de 2021.  
Gilberto Gomes de Figueiredo  
Secretário de Estado de Saúde

O Secretário de Estado de Saúde no uso de suas atribuições que lhes são conferidas por lei,

Resolve: PRORROGAR - SES

Objeto: CONTRATAÇÃO TEMPORARIA

CONTRATO/SES/06916/2021 DE: 21/06/2021

Processo Nº: 57892/2021  
Contratado: (124269/9) JOSIANA ARRUDA DOS SANTOS RIBEIRO  
CPF: 460.947.921-49  
Cargo/Função: (4946) PROFIS TEC NIV MEDIO SERV SAUDE SUS  
Referência: A-001 Carga Horária: 40 horas semanais  
Un. Adm: (197238) SUPERINT. DO CIAPS  
A Partir de: 01/06/2021 Até31/05/2022

PUBLICADA, REGISTRADA, CUMPRÁ-SE.  
Cuiabá-MT, 18 de Junho de 2021.  
Gilberto Gomes de Figueiredo  
Secretário de Estado de Saúde

O Secretário de Estado de Saúde no uso de suas atribuições que lhes são conferidas por lei,

Resolve: PRORROGAR - SES

Objeto: CONTRATAÇÃO TEMPORARIA

CONTRATO/SES/06917/2021 DE: 21/06/2021

Processo Nº: 215968/2021  
Contratado: (125003/4) GLAUBER DE AMORIM CUNHA  
CPF: 567.859.761-20  
Cargo/Função: (12036) NIVEL SUPERIOR ASSISTENCIAL  
Perfil Profissional: ENFERMEIRO  
Carga Horária: 40 horas semanais  
Un. Adm: (118710) UNID.ESPEC. DE CONTR. MOVIMENTACAO DE PESSOAL  
Até: 31/08/2021

PUBLICADA, REGISTRADA, CUMPRÁ-SE.  
Cuiabá-MT, 18 de Junho de 2021.  
Gilberto Gomes de Figueiredo  
Secretário de Estado de Saúde

O Secretário de Estado de Saúde no uso de suas atribuições que lhes são conferidas por lei,

Resolve: AUTORIZAR

Objeto: CONTRATAÇÃO TEMPORARIA POR MOTIVO DE URGÊNCIA

CONTRATO/SES/06918/2021 DE: 21/06/2021

Processo Nº: 215981/2021  
Contratado: (129257/3) FABIOLA LAUREN DE CASTRO SULZBACHER  
CPF: 695.684.641-15  
Cargo/Função: (12036) NIVEL SUPERIOR ASSISTENCIAL  
Perfil Profissional: MÈDICO  
Carga Horária: 20 horas semanais  
Un. Adm: (118710) UNID.ESPEC. DE CONTR. MOVIMENTACAO DE PESSOAL  
Até: 31/08/2021

PUBLICADA, REGISTRADA, CUMPRÁ-SE.  
Cuiabá-MT, 18 de Junho de 2021.  
Gilberto Gomes de Figueiredo  
Secretário de Estado de Saúde

O Secretário de Estado de Saúde no uso de suas atribuições que lhes são conferidas por lei,

Resolve: AUTORIZAR

Objeto: CONTRATAÇÃO TEMPORARIA POR MOTIVO DE URGÊNCIA

CONTRATO/SES/06919/2021 DE: 21/06/2021

Processo Nº: 199121/2021

PUBLICADA, REGISTRADA, CUMPRÁ-SE.  
Cuiabá-MT, 18 de Junho de 2021.  
Gilberto Gomes de Figueiredo  
Secretário de Estado de Saúde

Contratado: (131320/28) JULIANE FREIRE CORDEIRO ROJAS  
 CPF: 828.312.701-20  
 Cargo/Função: (12044) NIVEL MEDIO ADMINISTRATIVO  
 Perfil Profissional: ASS.ADMINISTRATIVO  
 Carga Horária: 40 horas semanais  
 Un. Adm: (195707) HOSP REG DOUTOR ANTONIO CARLOS SOUTO FONTES  
 Até: 07/06/2022

PUBLICADA, REGISTRADA, CUMPR-SE.  
 Cuiabá-MT, 18 de Junho de 2021.  
 Gilberto Gomes de Figueiredo  
 Secretário de Estado de Saúde

O Secretário de Estado de Saúde no uso de suas atribuições que lhes são conferidas por lei,

Resolve: AUTORIZAR

Objeto: CONTRATAÇÃO TEMPORARIA POR MOTIVO DE URGÊNCIA

CONTRATO/SES/06920/2021 DE: 21/06/2021

Processo Nº: 57892/2021  
 Contratado: (138356/5) FRANCISCO AUGUSTO DELGADO  
 CPF: 801.865.641-04  
 Cargo/Função: (4946) PROFIS TEC NIV MEDIO SERV SAUDE SUS  
 Referência: A-001 Carga Horária: 40 horas semanais  
 Un. Adm: (197238) SUPERINT. DO CIAPS  
 A Partir de: 01/06/2021 Até31/05/2022

CONTRATO/SES/06921/2021 DE: 21/06/2021

Processo Nº: 57892/2021  
 Contratado: (138362/8) CELIA LEONISIA BOSSAN  
 CPF: 618.647.149-72  
 Cargo/Função: (4946) PROFIS TEC NIV MEDIO SERV SAUDE SUS  
 Referência: A-001 Carga Horária: 40 horas semanais  
 Un. Adm: (197238) SUPERINT. DO CIAPS  
 A Partir de: 08/06/2021 Até07/06/2022

CONTRATO/SES/06922/2021 DE: 21/06/2021

Processo Nº: 57892/2021  
 Contratado: (138440/8) RAIMUNDA GORETE DE SOUSA SILVA  
 CPF: 616.899.471-87  
 Cargo/Função: (4946) PROFIS TEC NIV MEDIO SERV SAUDE SUS  
 Referência: A-001 Carga Horária: 40 horas semanais  
 Un. Adm: (197238) SUPERINT. DO CIAPS  
 A Partir de: 01/06/2021 Até31/05/2022

CONTRATO/SES/06923/2021 DE: 21/06/2021

Processo Nº: 57892/2021  
 Contratado: (138457/7) ANA PAULA FERNANDEZ DE CAMPOS  
 CPF: 003.499.051-85  
 Cargo/Função: (4912) PROFIS TEC NIV SUPERIOR SERV SAUDE SUS  
 Referência: A-001 Carga Horária: 40 horas semanais  
 Un. Adm: (197238) SUPERINT. DO CIAPS  
 A Partir de: 08/06/2021 Até07/06/2022

CONTRATO/SES/06924/2021 DE: 21/06/2021

Processo Nº: 57892/2021  
 Contratado: (138459/7) KARLA JANAINA BARROS DOS ANJOS  
 CPF: 785.742.001-82  
 Cargo/Função: (4946) PROFIS TEC NIV MEDIO SERV SAUDE SUS  
 Referência: A-001 Carga Horária: 40 horas semanais  
 Un. Adm: (197238) SUPERINT. DO CIAPS  
 A Partir de: 01/06/2021 Até31/05/2022

PUBLICADA, REGISTRADA, CUMPR-SE.  
 Cuiabá-MT, 18 de Junho de 2021.  
 Gilberto Gomes de Figueiredo  
 Secretário de Estado de Saúde

O Secretário de Estado de Saúde no uso de suas atribuições que lhes são conferidas por lei,

Resolve: PRORROGAR - SES

Objeto: CONTRATAÇÃO TEMPORARIA

CONTRATO/SES/06925/2021 DE: 21/06/2021

Processo Nº: 215981/2021  
 Contratado: (140100/5) FABRICIA DE OLIVEIRA ASSIS CANTADORI  
 CPF: 033.988.856-32  
 Cargo/Função: (12036) NIVEL SUPERIOR ASSISTENCIAL  
 Perfil Profissional: MÉDICO  
 Carga Horária: 20 horas semanais  
 Un. Adm: (118710) UNID.ESPEC. DE CONTR. MOVIMENTACAO DE PESSOAL  
 Até: 31/08/2021

PUBLICADA, REGISTRADA, CUMPR-SE.  
 Cuiabá-MT, 18 de Junho de 2021.  
 Gilberto Gomes de Figueiredo  
 Secretário de Estado de Saúde

O Secretário de Estado de Saúde no uso de suas atribuições que lhes são conferidas por lei,

Resolve: AUTORIZAR

Objeto: CONTRATAÇÃO TEMPORARIA POR MOTIVO DE URGÊNCIA

CONTRATO/SES/06926/2021 DE: 21/06/2021

Processo Nº: 57892/2021  
 Contratado: (140228/8) SUZANNE CRISTINA DA COSTA  
 CPF: 776.668.101-30  
 Cargo/Função: (4946) PROFIS TEC NIV MEDIO SERV SAUDE SUS  
 Referência: A-001 Carga Horária: 40 horas semanais  
 Un. Adm: (197238) SUPERINT. DO CIAPS  
 A Partir de: 01/06/2021 Até31/05/2022

CONTRATO/SES/06927/2021 DE: 21/06/2021

Processo Nº: 57892/2021  
 Contratado: (143382/7) EVA APARECIDA DE ALMEIDA MAGALHAES  
 CPF: 823.153.291-91  
 Cargo/Função: (4946) PROFIS TEC NIV MEDIO SERV SAUDE SUS  
 Referência: A-001 Carga Horária: 40 horas semanais  
 Un. Adm: (197238) SUPERINT. DO CIAPS  
 A Partir de: 05/06/2021 Até04/06/2022

PUBLICADA, REGISTRADA, CUMPR-SE.  
 Cuiabá-MT, 18 de Junho de 2021.  
 Gilberto Gomes de Figueiredo  
 Secretário de Estado de Saúde

O Secretário de Estado de Saúde no uso de suas atribuições que lhes são conferidas por lei,

Resolve: DISTRATAR - SES

Objeto: CONTRATAÇÃO TEMPORARIA

CONTRATO/SES/06928/2021 DE: 21/06/2021

Processo Nº: 248556/2021  
 Contratado: (143973/4) BERENICE DA COSTA LAGE  
 CPF: 001.618.971-00  
 Cargo/Função: (12042) NIVEL SUPERIOR ADMINISTRATIVO  
 Perfil Profissional: ANALISTA ADMIN  
 Carga Horária: 40 horas semanais  
 Un. Adm: (195731) HOSP REG DE ALTA FLORESTA ALBERT SABIN  
 Em: 09/06/2021

PUBLICADA, REGISTRADA, CUMPR-SE.  
 Cuiabá-MT, 18 de Junho de 2021.  
 Gilberto Gomes de Figueiredo  
 Secretário de Estado de Saúde

O Secretário de Estado de Saúde no uso de suas atribuições que lhes são conferidas por lei,

Resolve: AUTORIZAR

Objeto: CONTRATAÇÃO TEMPORARIA POR MOTIVO DE URGÊNCIA

CONTRATO/SES/06929/2021 DE: 21/06/2021

Processo Nº: 57892/2021  
 Contratado: (144517/10) ONEIDE GOMES DOS SANTOS  
 CPF: 631.888.721-00  
 Cargo/Função: (4946) PROFIS TEC NIV MEDIO SERV SAUDE SUS  
 Referência: A-001 Carga Horária: 40 horas semanais  
 Un. Adm: (197238) SUPERINT. DO CIAPS  
 A Partir de: 11/06/2021 Até10/06/2022

PUBLICADA, REGISTRADA, CUMPR-SE.  
 Cuiabá-MT, 18 de Junho de 2021.  
 Gilberto Gomes de Figueiredo  
 Secretário de Estado de Saúde

O Secretário de Estado de Saúde no uso de suas atribuições que lhes são conferidas por lei,

Resolve: PRORROGAR - SES

Objeto: CONTRATAÇÃO TEMPORARIA

CONTRATO/SES/06930/2021 DE: 21/06/2021

Processo Nº: 189672/2021  
 Contratado: (203040/2) REJANNE KELLY MOREIRA DE ROMA  
 CPF: 003.473.081-80  
 Cargo/Função: (12036) NIVEL SUPERIOR ASSISTENCIAL  
 Perfil Profissional: FARMACÉUTICO  
 Carga Horária: 40 horas semanais  
 Un. Adm: (195758) HOSP. ESTADUAL LOUSITE FERREIRA DA SILVA  
 Até: 09/06/2022

CONTRATO/SES/06931/2021 DE: 21/06/2021

Processo Nº: 178096/2021  
 Contratado: (203438/6) MARIA AUXILIADORA BEZERRA DO NASCIMENTO  
 CPF: 748.230.784-20  
 Cargo/Função: (12044) NIVEL MEDIO ADMINISTRATIVO  
 Perfil Profissional: ASS.ADMINISTRATIVO  
 Carga Horária: 40 horas semanais  
 Un. Adm: (196711) COORD. DE PROTOCOLO E ARQUIVO  
 Até: 06/07/2022

CONTRATO/SES/06932/2021 DE: 21/06/2021

Processo Nº: 189672/2021  
 Contratado: (208577/4) ELIZA BRIGIDA DE OLIVEIRA  
 CPF: 654.199.951-15  
 Cargo/Função: (12036) NIVEL SUPERIOR ASSISTENCIAL  
 Perfil Profissional: ENFERMEIRO  
 Carga Horária: 40 horas semanais  
 Un. Adm: (195758) HOSP. ESTADUAL LOUSITE FERREIRA DA SILVA  
 Até: 18/06/2022

CONTRATO/SES/06933/2021 DE: 21/06/2021

Processo Nº: 199121/2021  
 Contratado: (211794/2) ROMISSE BATISTA DO NASCIMENTO  
 CPF: 632.717.101-04  
 Cargo/Função: (12038) NIVEL TECNICO ASSISTENCIAL  
 Perfil Profissional: TÉCN. RADIOLOGIA  
 Carga Horária: 24 horas semanais  
 Un. Adm: (195707) HOSP REG DOUTOR ANTONIO CARLOS SOUTO FONTES  
 Até: 21/06/2022

CONTRATO/SES/06934/2021 DE: 21/06/2021

Processo Nº: 227610/2021  
 Contratado: (212044/4) CRISTIANA BARBOSA DOS SANTOS SALVATIERRA

CPF: 704.819.031-00  
Carga/Função: (12036) NIVEL SUPERIOR ASSISTENCIAL  
Perfil Profissional: NUTRICIONISTA  
Carga Horária: 40 horas semanais  
Un. Adm: (136557) DIR. DO LAB. CENT. DE SAUDE PUB. DO ESTADO DE MT  
Até: 26/11/2021

CONTRATO/SES/06935/2021 DE: 21/06/2021

Processo Nº: 215968/2021  
Contratado: (212258/6) SIMONE CARDOSO LIMA  
CPF: 692.614.231-91  
Carga/Função: (12036) NIVEL SUPERIOR ASSISTENCIAL  
Perfil Profissional: ENFERMEIRO  
Carga Horária: 40 horas semanais  
Un. Adm: (118710) UNID.ESPEC. DE CONTR. MOVIMENTACAO DE PESSOAL  
Até: 31/08/2021

CONTRATO/SES/06936/2021 DE: 21/06/2021

Processo Nº: 219208/2021  
Contratado: (213618/4) ROSIMARA RODRIGUES DE AMORIM  
CPF: 342.322.508-40  
Carga/Função: (12036) NIVEL SUPERIOR ASSISTENCIAL  
Perfil Profissional: ENFERMEIRO  
Carga Horária: 40 horas semanais  
Un. Adm: (195685) HOSP. REG. DE RONDONOPOLIS IRMÃELZA GIOVANELLA  
Até: 04/08/2022

PUBLICADA, REGISTRADA, CUMPRÁ-SE.  
Cuiabá-MT, 18 de Junho de 2021.  
Gilberto Gomes de Figueiredo  
Secretário de Estado de Saúde

O Secretário de Estado de Saúde no uso de suas atribuições que lhes são conferidas por lei,

Resolve: AUTORIZAR

Objeto: CONTRATAÇÃO TEMPORARIA POR MOTIVO DE URGÊNCIA

CONTRATO/SES/06937/2021 DE: 21/06/2021

Processo Nº: 57892/2021  
Contratado: (214481/7) TOMAZIA MARTINS DE LIMA  
CPF: 495.395.901-91  
Carga/Função: (4946) PROFIS TEC NIV MEDIO SERV SAUDE SUS  
Referência: A-001 Carga Horária: 40 horas semanais  
Un. Adm: (197238) SUPERINT. DO CIAPS  
A Partir de: 01/06/2021 Até31/05/2022

CONTRATO/SES/06938/2021 DE: 21/06/2021

Processo Nº: 57892/2021  
Contratado: (214535/6) WALMORY JOSE CARVALHO COSTA  
CPF: 004.748.211-70  
Carga/Função: (4946) PROFIS TEC NIV MEDIO SERV SAUDE SUS  
Referência: A-001 Carga Horária: 40 horas semanais  
Un. Adm: (197238) SUPERINT. DO CIAPS  
A Partir de: 02/06/2021 Até01/06/2022

CONTRATO/SES/06939/2021 DE: 21/06/2021

Processo Nº: 57892/2021  
Contratado: (214604/7) JOSE CARLOS CARDOZO DE OLIVEIRA  
CPF: 615.847.621-87  
Carga/Função: (4946) PROFIS TEC NIV MEDIO SERV SAUDE SUS  
Referência: A-001 Carga Horária: 40 horas semanais  
Un. Adm: (197238) SUPERINT. DO CIAPS  
A Partir de: 01/06/2021 Até31/05/2022

PUBLICADA, REGISTRADA, CUMPRÁ-SE.  
Cuiabá-MT, 18 de Junho de 2021.  
Gilberto Gomes de Figueiredo  
Secretário de Estado de Saúde

O Secretário de Estado de Saúde no uso de suas atribuições que lhes são conferidas por lei,

Resolve: PRORROGAR - SES

Objeto: CONTRATAÇÃO TEMPORARIA

CONTRATO/SES/06940/2021 DE: 21/06/2021

Processo Nº: 219208/2021  
Contratado: (214893/5) JOSE ROBERTO DOS SANTOS SANTANA  
CPF: 593.832.241-34  
Carga/Função: (12036) NIVEL SUPERIOR ASSISTENCIAL  
Perfil Profissional: ENFERMEIRO  
Carga Horária: 40 horas semanais  
Un. Adm: (195685) HOSP. REG. DE RONDONOPOLIS IRMÃELZA GIOVANELLA  
Até: 04/08/2022

CONTRATO/SES/06941/2021 DE: 21/06/2021

Processo Nº: 219208/2021  
Contratado: (214894/5) ELISANDRA RODRIGUES SOUZA  
CPF: 903.005.051-91  
Carga/Função: (12036) NIVEL SUPERIOR ASSISTENCIAL  
Perfil Profissional: ENFERMEIRO  
Carga Horária: 40 horas semanais  
Un. Adm: (195685) HOSP. REG. DE RONDONOPOLIS IRMÃELZA GIOVANELLA  
Até: 03/08/2022

CONTRATO/SES/06942/2021 DE: 21/06/2021

Processo Nº: 219208/2021  
Contratado: (214940/3) GILCELAINE DE SOUZA MOLINA  
CPF: 215.813.498-40  
Carga/Função: (12038) NIVEL TECNICO ASSISTENCIAL  
Perfil Profissional: TÈC. RADIOLOGIA  
Carga Horária: 24 horas semanais  
Un. Adm: (195685) HOSP. REG. DE RONDONOPOLIS IRMÃELZA GIOVANELLA  
Até: 05/08/2022

PUBLICADA, REGISTRADA, CUMPRÁ-SE.  
Cuiabá-MT, 18 de Junho de 2021.  
Gilberto Gomes de Figueiredo  
Secretário de Estado de Saúde

O Secretário de Estado de Saúde no uso de suas atribuições que lhes são conferidas por lei,

Resolve: AUTORIZAR

Objeto: CONTRATAÇÃO TEMPORARIA POR MOTIVO DE URGÊNCIA

CONTRATO/SES/06943/2021 DE: 21/06/2021

Processo Nº: 57892/2021  
Contratado: (215046/6) KATIANA BORGES GHISLERI  
CPF: 993.663.391-15  
Carga/Função: (4946) PROFIS TEC NIV MEDIO SERV SAUDE SUS  
Referência: A-001 Carga Horária: 40 horas semanais  
Un. Adm: (197238) SUPERINT. DO CIAPS  
A Partir de: 09/06/2021 Até08/06/2022

CONTRATO/SES/06944/2021 DE: 21/06/2021

Processo Nº: 57892/2021  
Contratado: (215050/7) SEZARINA TEREZINHA DA SILVA NAZARIO  
CPF: 781.869.781-00  
Carga/Função: (4946) PROFIS TEC NIV MEDIO SERV SAUDE SUS  
Referência: A-001 Carga Horária: 40 horas semanais  
Un. Adm: (197238) SUPERINT. DO CIAPS  
A Partir de: 01/06/2021 Até31/05/2022

PUBLICADA, REGISTRADA, CUMPRÁ-SE.  
Cuiabá-MT, 18 de Junho de 2021.  
Gilberto Gomes de Figueiredo  
Secretário de Estado de Saúde

O Secretário de Estado de Saúde no uso de suas atribuições que lhes são conferidas por lei,

Resolve: PRORROGAR - SES

Objeto: CONTRATAÇÃO TEMPORARIA

CONTRATO/SES/06945/2021 DE: 21/06/2021

Processo Nº: 153506/2021  
Contratado: (216107/3) ELENIZE DE SOUZA ARAUJO  
CPF: 264.654.288-73  
Carga/Função: (12036) NIVEL SUPERIOR ASSISTENCIAL  
Perfil Profissional: ENFERMEIRO  
Carga Horária: 40 horas semanais  
Un. Adm: (197254) COORD. DA UNIDADE III  
Até: 14/04/2022

CONTRATO/SES/06946/2021 DE: 21/06/2021

Processo Nº: 256500/2021  
Contratado: (217324/3) JUCILENE CLOTILDES RIBEIRO RODRIGUES DE

MATOS

CPF: 704.190.191-20  
Carga/Função: (12038) NIVEL TECNICO ASSISTENCIAL  
Perfil Profissional: TÈC. ENFERMAGEM  
Carga Horária: 40 horas semanais  
Un. Adm: (118710) UNID.ESPEC. DE CONTR. MOVIMENTACAO DE PESSOAL  
Até: 31/08/2021

PUBLICADA, REGISTRADA, CUMPRÁ-SE.  
Cuiabá-MT, 18 de Junho de 2021.  
Gilberto Gomes de Figueiredo  
Secretário de Estado de Saúde

O Secretário de Estado de Saúde no uso de suas atribuições que lhes são conferidas por lei,

Resolve: AUTORIZAR

Objeto: CONTRATAÇÃO TEMPORARIA POR MOTIVO DE URGÊNCIA

CONTRATO/SES/06947/2021 DE: 21/06/2021

Processo Nº: 57892/2021  
Contratado: (220035/6) JUCIANE PATRICIA DA COSTA  
CPF: 690.137.721-53  
Carga/Função: (4946) PROFIS TEC NIV MEDIO SERV SAUDE SUS  
Referência: A-001 Carga Horária: 40 horas semanais  
Un. Adm: (197238) SUPERINT. DO CIAPS  
A Partir de: 11/06/2021 Até10/06/2022

PUBLICADA, REGISTRADA, CUMPRÁ-SE.  
Cuiabá-MT, 18 de Junho de 2021.  
Gilberto Gomes de Figueiredo  
Secretário de Estado de Saúde

O Secretário de Estado de Saúde no uso de suas atribuições que lhes são conferidas por lei,

Resolve: PRORROGAR - SES

Objeto: CONTRATAÇÃO TEMPORARIA

CONTRATO/SES/06948/2021 DE: 21/06/2021

Processo Nº: 215981/2021  
Contratado: (226455/2) MARIA THAIS MIKUNI MENDONCA  
CPF: 033.991.041-03  
Carga/Função: (12036) NIVEL SUPERIOR ASSISTENCIAL  
Perfil Profissional: MÈDICO  
Carga Horária: 20 horas semanais  
Un. Adm: (118710) UNID.ESPEC. DE CONTR. MOVIMENTACAO DE PESSOAL  
Até: 31/08/2021

CONTRATO/SES/06949/2021 DE: 21/06/2021

Processo Nº: 215948/2021

Contratado: (230650/6) MARCILEI MARTINS DA GUIA  
CPF: 783.753.981-87  
Cargo/Função: (12044) NIVEL MEDIO ADMINISTRATIVO  
Perfil Profissional: ASS.ADMINISTRATIVO  
Carga Horária: 40 horas semanais  
Un. Adm: (118710) UNID.ESPEC. DE CONTR. MOVIMENTACAO DE PESSOAL  
Até: 31/08/2021

PUBLICADA, REGISTRADA, CUMPRADA-SE.  
Cuiabá-MT, 18 de Junho de 2021.  
Gilberto Gomes de Figueiredo  
Secretário de Estado de Saúde

O Secretário de Estado de Saúde no uso de suas atribuições que lhes são conferidas por lei,

Resolve: AUTORIZAR

Objeto: CONTRATAÇÃO TEMPORARIA POR MOTIVO DE URGÊNCIA

CONTRATO/SES/06950/2021 DE: 21/06/2021

Processo Nº: 57892/2021  
Contratado: (232368/6) FABIO ALEX ROCHA  
CPF: 998.063.201-15  
Cargo/Função: (4946) PROFIS TEC NIV MEDIO SERV SAUDE SUS  
Referência: A-001 Carga Horária: 40 horas semanais  
Un. Adm: (197238) SUPERINT. DO CIAPS  
A Partir de: 01/06/2021 Até31/05/2022

PUBLICADA, REGISTRADA, CUMPRADA-SE.  
Cuiabá-MT, 18 de Junho de 2021.  
Gilberto Gomes de Figueiredo  
Secretário de Estado de Saúde

O Secretário de Estado de Saúde no uso de suas atribuições que lhes são conferidas por lei,

Resolve: RETIFICAR - SES

Objeto: CONTRATAÇÃO TEMPORARIA

CONTRATO/SES/06951/2021 DE: 21/06/2021

Processo Nº: 213433/2021  
Contratado: (232475/2) FATIMA FERREIRA DA SILVA  
CPF: 655.137.381-04  
Cargo/Função: (12036) NIVEL SUPERIOR ASSISTENCIAL  
Perfil Profissional: ENFERMEIRO  
Carga Horária: 40 horas semanais  
Un. Adm: (195758) HOSP. ESTADUAL LOUSITE FERREIRA DA SILVA  
A Partir de: 18/06/2020 Até31/08/2021

PUBLICADA, REGISTRADA, CUMPRADA-SE.  
Cuiabá-MT, 18 de Junho de 2021.  
Gilberto Gomes de Figueiredo  
Secretário de Estado de Saúde

O Secretário de Estado de Saúde no uso de suas atribuições que lhes são conferidas por lei,

Resolve: PRORROGAR - SES

Objeto: CONTRATAÇÃO TEMPORARIA

CONTRATO/SES/06952/2021 DE: 21/06/2021

Processo Nº: 215967/2021  
Contratado: (232513/3) ROZANE CRISTINA DE OLIVEIRA LOPES  
CPF: 901.287.881-00  
Cargo/Função: (12038) NIVEL TECNICO ASSISTENCIAL  
Perfil Profissional: TÈC. ENFERMAGEM  
Carga Horária: 40 horas semanais  
Un. Adm: (118710) UNID.ESPEC. DE CONTR. MOVIMENTACAO DE PESSOAL  
Até: 31/08/2021

PUBLICADA, REGISTRADA, CUMPRADA-SE.  
Cuiabá-MT, 18 de Junho de 2021.  
Gilberto Gomes de Figueiredo  
Secretário de Estado de Saúde

O Secretário de Estado de Saúde no uso de suas atribuições que lhes são conferidas por lei,

Resolve: AUTORIZAR

Objeto: CONTRATAÇÃO TEMPORARIA POR MOTIVO DE URGÊNCIA

CONTRATO/SES/06953/2021 DE: 21/06/2021

Processo Nº: 57892/2021  
Contratado: (232536/5) MARIA LUZIA ALVES DA CRUZ BOMDESPACHO  
CPF: 967.820.721-49  
Cargo/Função: (4912) PROFIS TEC NIV SUPERIOR SERV SAUDE SUS  
Referência: A-001 Carga Horária: 40 horas semanais  
Un. Adm: (197238) SUPERINT. DO CIAPS  
A Partir de: 08/06/2021 Até07/06/2022

PUBLICADA, REGISTRADA, CUMPRADA-SE.  
Cuiabá-MT, 18 de Junho de 2021.  
Gilberto Gomes de Figueiredo  
Secretário de Estado de Saúde

O Secretário de Estado de Saúde no uso de suas atribuições que lhes são conferidas por lei,

Resolve: PRORROGAR - SES

Objeto: CONTRATAÇÃO TEMPORARIA

CONTRATO/SES/06954/2021 DE: 21/06/2021

Processo Nº: 256500/2021

Contratado: (234040/3) CRISTIANE BENEDITA DA SILVA SANTOS  
CPF: 691.627.351-87  
Cargo/Função: (12038) NIVEL TECNICO ASSISTENCIAL  
Perfil Profissional: TÈC. ENFERMAGEM  
Carga Horária: 40 horas semanais  
Un. Adm: (118710) UNID.ESPEC. DE CONTR. MOVIMENTACAO DE PESSOAL  
Até: 31/08/2021

PUBLICADA, REGISTRADA, CUMPRADA-SE.  
Cuiabá-MT, 18 de Junho de 2021.  
Gilberto Gomes de Figueiredo  
Secretário de Estado de Saúde

O Secretário de Estado de Saúde no uso de suas atribuições que lhes são conferidas por lei,

Resolve: AUTORIZAR

Objeto: CONTRATAÇÃO TEMPORARIA POR MOTIVO DE URGÊNCIA

CONTRATO/SES/06955/2021 DE: 21/06/2021

Processo Nº: 57892/2021  
Contratado: (234042/6) GENISE MARIA RIBEIRO DE OLIVEIRA  
CPF: 427.909.481-00  
Cargo/Função: (4946) PROFIS TEC NIV MEDIO SERV SAUDE SUS  
Referência: A-001 Carga Horária: 40 horas semanais  
Un. Adm: (197238) SUPERINT. DO CIAPS  
A Partir de: 01/06/2021 Até31/05/2022

CONTRATO/SES/06956/2021 DE: 21/06/2021

Processo Nº: 57892/2021  
Contratado: (234091/6) VERA LUCIA DE OLIVEIRA  
CPF: 912.946.141-34  
Cargo/Função: (4946) PROFIS TEC NIV MEDIO SERV SAUDE SUS  
Referência: A-001 Carga Horária: 40 horas semanais  
Un. Adm: (197238) SUPERINT. DO CIAPS  
A Partir de: 01/06/2021 Até31/05/2022

CONTRATO/SES/06957/2021 DE: 21/06/2021

Processo Nº: 57892/2021  
Contratado: (234230/6) MARIA LUCIANA BESERRA OLIVEIRA  
CPF: 693.185.301-53  
Cargo/Função: (4946) PROFIS TEC NIV MEDIO SERV SAUDE SUS  
Referência: A-001 Carga Horária: 40 horas semanais  
Un. Adm: (197238) SUPERINT. DO CIAPS  
A Partir de: 01/06/2021 Até31/05/2022

CONTRATO/SES/06958/2021 DE: 21/06/2021

Processo Nº: 57892/2021  
Contratado: (234574/5) IRACI RAMOS DA SILVA ARAUJO  
CPF: 419.998.191-87  
Cargo/Função: (4946) PROFIS TEC NIV MEDIO SERV SAUDE SUS  
Referência: A-001 Carga Horária: 40 horas semanais  
Un. Adm: (197238) SUPERINT. DO CIAPS  
A Partir de: 08/06/2021 Até07/06/2022

CONTRATO/SES/06959/2021 DE: 21/06/2021

Processo Nº: 57892/2021  
Contratado: (234722/6) MARCIA FERREIRA DE CAMPOS  
CPF: 931.680.551-15  
Cargo/Função: (4912) PROFIS TEC NIV SUPERIOR SERV SAUDE SUS  
Referência: A-001 Carga Horária: 40 horas semanais  
Un. Adm: (197238) SUPERINT. DO CIAPS  
A Partir de: 07/06/2021 Até06/06/2022

CONTRATO/SES/06960/2021 DE: 21/06/2021

Processo Nº: 57892/2021  
Contratado: (237134/6) MARIA DA CONCEICAO PEREIRA DOS SANTOS  
CPF: 570.266.021-87  
Cargo/Função: (4946) PROFIS TEC NIV MEDIO SERV SAUDE SUS  
Referência: A-001 Carga Horária: 40 horas semanais  
Un. Adm: (197238) SUPERINT. DO CIAPS  
A Partir de: 01/06/2021 Até31/05/2022

CONTRATO/SES/06961/2021 DE: 21/06/2021

Processo Nº: 57892/2021  
Contratado: (237142/5) LUCELIA TEIXEIRA DA SILVA  
CPF: 927.458.731-72  
Cargo/Função: (4946) PROFIS TEC NIV MEDIO SERV SAUDE SUS  
Referência: A-001 Carga Horária: 40 horas semanais  
Un. Adm: (197238) SUPERINT. DO CIAPS  
A Partir de: 05/06/2021 Até04/06/2022

CONTRATO/SES/06962/2021 DE: 21/06/2021

Processo Nº: 57892/2021  
Contratado: (237442/5) MARCIA SILVA DE ASSIS SOUZA  
CPF: 501.683.551-91  
Cargo/Função: (4946) PROFIS TEC NIV MEDIO SERV SAUDE SUS  
Referência: A-001 Carga Horária: 40 horas semanais  
Un. Adm: (197238) SUPERINT. DO CIAPS  
A Partir de: 09/06/2021 Até08/06/2022

CONTRATO/SES/06963/2021 DE: 21/06/2021

Processo Nº: 57892/2021  
Contratado: (237596/6) LUCILENE PAES DE BARROS LIMA  
CPF: 632.681.321-20  
Cargo/Função: (4946) PROFIS TEC NIV MEDIO SERV SAUDE SUS  
Referência: A-001 Carga Horária: 40 horas semanais  
Un. Adm: (197238) SUPERINT. DO CIAPS  
A Partir de: 01/06/2021 Até31/05/2022

CONTRATO/SES/06964/2021 DE: 21/06/2021

Processo Nº: 57892/2021  
Contratado: (240301/6) ELIEDER TIAGO GONCALVES DE OLIVEIRA  
CPF: 000.751.891-94  
Cargo/Função: (4946) PROFIS TEC NIV MEDIO SERV SAUDE SUS  
Referência: A-001 Carga Horária: 40 horas semanais

Un. Adm: (197238) SUPERINT. DO CIAPS  
A Partir de: 07/06/2021 Até06/06/2022

CONTRATO/SES/06965/2021 DE: 21/06/2021

Processo Nº: 57892/2021  
Contratado: (240380/6) ROGERIO REIS DA SILVA  
CPF: 482.191.851-04  
Cargo/Função: (4946) PROFIS TEC NIV MEDIO SERV SAUDE SUS  
Referência: A-001 Carga Horária: 40 horas semanais  
Un. Adm: (197238) SUPERINT. DO CIAPS  
A Partir de: 01/06/2021 Até31/05/2022

PUBLICADA, REGISTRADA, CUMPRÁ-SE.  
Cuiabá-MT, 18 de Junho de 2021.  
Gilberto Gomes de Figueiredo  
Secretário de Estado de Saúde

O Secretário de Estado de Saúde no uso de suas atribuições que lhes são conferidas por lei,

Resolve: DISTRATAR - SES  
Objeto: CONTRATAÇÃO TEMPORARIA

CONTRATO/SES/06966/2021 DE: 21/06/2021

Processo Nº: 238113/2021  
Contratado: (243521/7) MAIR ROSA DE ASSIS RODRIGUES  
CPF: 912.816.521-72  
Cargo/Função: (12050) NIVEL FUNDAMENTAL  
Perfil Profissional: AUXILIAR OPERACIONAL  
Carga Horária: 40 horas semanais  
Un. Adm: (195731) HOSP REG DE ALTA FLORESTA ALBERT SABIN  
Em: 27/05/2021

PUBLICADA, REGISTRADA, CUMPRÁ-SE.  
Cuiabá-MT, 18 de Junho de 2021.  
Gilberto Gomes de Figueiredo  
Secretário de Estado de Saúde

O Secretário de Estado de Saúde no uso de suas atribuições que lhes são conferidas por lei,

Resolve: PRORROGAR - SES  
Objeto: CONTRATAÇÃO TEMPORARIA

CONTRATO/SES/06967/2021 DE: 21/06/2021

Processo Nº: 189672/2021  
Contratado: (246407/5) JANE CLAYDE NOBRE CAVALCANTE  
CPF: 882.162.841-87  
Cargo/Função: (12034) ASSESSOR TEC DE DIREÇÃO II  
Perfil Profissional:  
Carga Horária: 40 horas semanais  
Un. Adm: (195758) HOSP. ESTADUAL LOUSITE FERREIRA DA SILVA  
Até: 17/06/2022

PUBLICADA, REGISTRADA, CUMPRÁ-SE.  
Cuiabá-MT, 18 de Junho de 2021.  
Gilberto Gomes de Figueiredo  
Secretário de Estado de Saúde

O Secretário de Estado de Saúde no uso de suas atribuições que lhes são conferidas por lei,

Resolve: AUTORIZAR  
Objeto: CONTRATAÇÃO TEMPORARIA POR MOTIVO DE URGÊNCIA

CONTRATO/SES/06968/2021 DE: 21/06/2021

Processo Nº: 57892/2021  
Contratado: (249384/5) MARIA AUXILIADORA COUTO OLIVEIRA  
CPF: 964.027.171-34  
Cargo/Função: (4912) PROFIS TEC NIV SUPERIOR SERV SAUDE SUS  
Referência: A-001 Carga Horária: 40 horas semanais  
Un. Adm: (197238) SUPERINT. DO CIAPS  
A Partir de: 07/06/2021 Até06/06/2022

PUBLICADA, REGISTRADA, CUMPRÁ-SE.  
Cuiabá-MT, 18 de Junho de 2021.  
Gilberto Gomes de Figueiredo  
Secretário de Estado de Saúde

O Secretário de Estado de Saúde no uso de suas atribuições que lhes são conferidas por lei,

Resolve: PRORROGAR - SES  
Objeto: CONTRATAÇÃO TEMPORARIA

CONTRATO/SES/06970/2021 DE: 21/06/2021

Processo Nº: 215948/2021  
Contratado: (260900/2) ELLEN CAROLINE SOUZA BRUNO  
CPF: 034.027.651-79  
Cargo/Função: (12044) NIVEL MEDIO ADMINISTRATIVO  
Perfil Profissional: ASS. ADMINISTRATIVO  
Carga Horária: 40 horas semanais  
Un. Adm: (118710) UNID.ESPEC. DE CONTR. MOVIMENTACAO DE PESSOAL  
Até: 31/08/2021

CONTRATO/SES/06971/2021 DE: 21/06/2021

Processo Nº: 256500/2021  
Contratado: (261699/5) EDVIRGES DE MIRANDA  
CPF: 429.181.891-20  
Cargo/Função: (12038) NIVEL TECNICO ASSISTENCIAL  
Perfil Profissional: TÈC. ENFERMAGEM  
Carga Horária: 40 horas semanais  
Un. Adm: (118710) UNID.ESPEC. DE CONTR. MOVIMENTACAO DE PESSOAL  
Até: 31/08/2021

PUBLICADA, REGISTRADA, CUMPRÁ-SE.  
Cuiabá-MT, 18 de Junho de 2021.  
Gilberto Gomes de Figueiredo  
Secretário de Estado de Saúde

O Secretário de Estado de Saúde no uso de suas atribuições que lhes são conferidas por lei,

Resolve: AUTORIZAR  
Objeto: CONTRATAÇÃO TEMPORARIA POR MOTIVO DE URGÊNCIA

CONTRATO/SES/06972/2021 DE: 21/06/2021

Processo Nº: 57892/2021  
Contratado: (264020/4) FATIMA AHMAD DE ARRUDA  
CPF: 700.046.921-87  
Cargo/Função: (4912) PROFIS TEC NIV SUPERIOR SERV SAUDE SUS  
Referência: A-001 Carga Horária: 40 horas semanais  
Un. Adm: (197238) SUPERINT. DO CIAPS  
A Partir de: 01/06/2021 Até31/05/2022

CONTRATO/SES/06973/2021 DE: 21/06/2021

Processo Nº: 57892/2021  
Contratado: (264049/4) PAMELA GONCALVES ALVES  
CPF: 224.284.428-80  
Cargo/Função: (4912) PROFIS TEC NIV SUPERIOR SERV SAUDE SUS  
Referência: A-001 Carga Horária: 30 horas semanais  
Un. Adm: (197238) SUPERINT. DO CIAPS  
A Partir de: 09/06/2021 Até08/06/2022

CONTRATO/SES/06974/2021 DE: 21/06/2021

Processo Nº: 57892/2021  
Contratado: (264050/4) TAIS MARIA RIBEIRO DE BARROS  
CPF: 953.030.571-00  
Cargo/Função: (4946) PROFIS TEC NIV MEDIO SERV SAUDE SUS  
Referência: A-001 Carga Horária: 40 horas semanais  
Un. Adm: (197238) SUPERINT. DO CIAPS  
A Partir de: 09/06/2021 Até08/06/2022

CONTRATO/SES/06975/2021 DE: 21/06/2021

Processo Nº: 57892/2021  
Contratado: (264051/4) WANDA DA SILVA FERREIRA DO ESPIRITO SANTO  
CPF: 000.982.321-26  
Cargo/Função: (4946) PROFIS TEC NIV MEDIO SERV SAUDE SUS  
Referência: A-001 Carga Horária: 40 horas semanais  
Un. Adm: (197238) SUPERINT. DO CIAPS  
A Partir de: 05/06/2021 Até04/06/2022

CONTRATO/SES/06976/2021 DE: 21/06/2021

Processo Nº: 57892/2021  
Contratado: (264052/4) ALESSANDRA LOURDES MARCOS  
CPF: 023.471.679-79  
Cargo/Função: (4912) PROFIS TEC NIV SUPERIOR SERV SAUDE SUS  
Referência: A-001 Carga Horária: 40 horas semanais  
Un. Adm: (197238) SUPERINT. DO CIAPS  
A Partir de: 09/06/2021 Até08/06/2022

CONTRATO/SES/06977/2021 DE: 21/06/2021

Processo Nº: 57892/2021  
Contratado: (264056/4) BENEDITA JUSSARA DE HUNGRIA LIMA  
CPF: 474.397.341-49  
Cargo/Função: (4946) PROFIS TEC NIV MEDIO SERV SAUDE SUS  
Referência: A-001 Carga Horária: 40 horas semanais  
Un. Adm: (197238) SUPERINT. DO CIAPS  
A Partir de: 09/06/2021 Até08/06/2022

CONTRATO/SES/06978/2021 DE: 21/06/2021

Processo Nº: 57892/2021  
Contratado: (264057/5) CLAUDETTE LEMES SILVA SALES  
CPF: 667.885.441-15  
Cargo/Função: (4946) PROFIS TEC NIV MEDIO SERV SAUDE SUS  
Referência: A-001 Carga Horária: 40 horas semanais  
Un. Adm: (197238) SUPERINT. DO CIAPS  
A Partir de: 12/06/2021 Até11/06/2022

CONTRATO/SES/06979/2021 DE: 21/06/2021

Processo Nº: 57892/2021  
Contratado: (264058/4) DAYANA ADAMS  
CPF: 017.374.461-38  
Cargo/Função: (4912) PROFIS TEC NIV SUPERIOR SERV SAUDE SUS  
Referência: A-001 Carga Horária: 40 horas semanais  
Un. Adm: (197238) SUPERINT. DO CIAPS  
A Partir de: 10/06/2021 Até09/06/2022

CONTRATO/SES/06980/2021 DE: 21/06/2021

Processo Nº: 57892/2021  
Contratado: (264059/4) D'JAINY LEITE OLIVEIRA LIMA  
CPF: 017.012.551-38  
Cargo/Função: (4946) PROFIS TEC NIV MEDIO SERV SAUDE SUS  
Referência: A-001 Carga Horária: 40 horas semanais  
Un. Adm: (197238) SUPERINT. DO CIAPS  
A Partir de: 11/06/2021 Até10/06/2022

CONTRATO/SES/06981/2021 DE: 21/06/2021

Processo Nº: 57892/2021  
Contratado: (264063/4) JESSICA FRANCIELLE SANTANA RODRIGUES  
CPF: 024.185.261-78

Cargo/Função: (4912) PROFIS TEC NIV SUPERIOR SERV SAUDE SUS  
Referência: A-001 Carga Horária: 40 horas semanais  
Un. Adm: (197238) SUPERINT. DO CIAPS  
A Partir de: 14/06/2021 Até13/06/2022

CONTRATO/SES/06982/2021 DE: 21/06/2021

Processo Nº: 57892/2021  
Contratado: (264066/4) LUCIA NILZA DOS SANTOS  
CPF: 020.957.291-45  
Cargo/Função: (4912) PROFIS TEC NIV SUPERIOR SERV SAUDE SUS  
Referência: A-001 Carga Horária: 40 horas semanais  
Un. Adm: (197238) SUPERINT. DO CIAPS  
A Partir de: 08/06/2021 Até07/06/2022

CONTRATO/SES/06983/2021 DE: 21/06/2021

Processo Nº: 57892/2021  
Contratado: (264067/4) MARIANNE SILVA DE CUELLAR  
CPF: 693.543.401-72  
Cargo/Função: (4912) PROFIS TEC NIV SUPERIOR SERV SAUDE SUS  
Referência: A-001 Carga Horária: 30 horas semanais  
Un. Adm: (197238) SUPERINT. DO CIAPS  
A Partir de: 15/06/2021 Até14/06/2022

CONTRATO/SES/06984/2021 DE: 21/06/2021

Processo Nº: 57892/2021  
Contratado: (264069/4) SHIRLEY LUIZA DA SILVA AFONSO  
CPF: 483.745.981-15  
Cargo/Função: (4946) PROFIS TEC NIV MEDIO SERV SAUDE SUS  
Referência: A-001 Carga Horária: 40 horas semanais  
Un. Adm: (197238) SUPERINT. DO CIAPS  
A Partir de: 11/06/2021 Até10/06/2022

CONTRATO/SES/06985/2021 DE: 21/06/2021

Processo Nº: 57892/2021  
Contratado: (264107/4) SERGIO DE OLIVEIRA  
CPF: 865.893.001-78  
Cargo/Função: (4946) PROFIS TEC NIV MEDIO SERV SAUDE SUS  
Referência: A-001 Carga Horária: 40 horas semanais  
Un. Adm: (197238) SUPERINT. DO CIAPS  
A Partir de: 15/06/2021 Até14/06/2022

PUBLICADA, REGISTRADA, CUMPRÁ-SE.  
Cuiabá-MT, 18 de Junho de 2021.  
Gilberto Gomes de Figueiredo  
Secretário de Estado de Saúde

O Secretário de Estado de Saúde no uso de suas atribuições que lhes são conferidas por lei,

Resolve: PRORROGAR - SES  
Objeto: CONTRATAÇÃO TEMPORARIA

CONTRATO/SES/06986/2021 DE: 21/06/2021

Processo Nº: 189672/2021  
Contratado: (268278/4) JOARA SALDANHA DE ALMEIDA CARVALHO  
CPF: 361.618.451-72  
Cargo/Função: (12044) NIVEL MEDIO ADMINISTRATIVO  
Perfil Profissional: ASS.ADMINISTRATIVO  
Carga Horária: 40 horas semanais  
Un. Adm: (195758) HOSP. ESTADUAL LOUSITE FERREIRA DA SILVA  
Até: 15/06/2022

CONTRATO/SES/06987/2021 DE: 21/06/2021

Processo Nº: 215968/2021  
Contratado: (272096/4) JULIANA CINTIA DA SILVA  
CPF: 930.671.781-49  
Cargo/Função: (12036) NIVEL SUPERIOR ASSISTENCIAL  
Perfil Profissional: ENFERMEIRO  
Carga Horária: 40 horas semanais  
Un. Adm: (118710) UNID.ESPEC. DE CONTR. MOVIMENTACAO DE PESSOAL  
Até: 31/08/2021

CONTRATO/SES/06988/2021 DE: 21/06/2021

Processo Nº: 215948/2021  
Contratado: (272568/6) DARLENE MORAES AUGUSTO  
CPF: 025.666.851-50  
Cargo/Função: (12044) NIVEL MEDIO ADMINISTRATIVO  
Perfil Profissional: ASS.ADMINISTRATIVO  
Carga Horária: 40 horas semanais  
Un. Adm: (118710) UNID.ESPEC. DE CONTR. MOVIMENTACAO DE PESSOAL  
Até: 31/08/2021

CONTRATO/SES/06989/2021 DE: 21/06/2021

Processo Nº: 189672/2021  
Contratado: (272579/7) JUCILEIA DINIZ ALVES FRANCO  
CPF: 959.238.021-04  
Cargo/Função: (12044) NIVEL MEDIO ADMINISTRATIVO  
Perfil Profissional: ASS.ADMINISTRATIVO  
Carga Horária: 40 horas semanais  
Un. Adm: (195758) HOSP. ESTADUAL LOUSITE FERREIRA DA SILVA  
Até: 16/06/2022

CONTRATO/SES/06990/2021 DE: 21/06/2021

Processo Nº: 215967/2021  
Contratado: (277442/2) JONAS MARTINS CASTANHO  
CPF: 016.745.341-67  
Cargo/Função: (12036) NIVEL SUPERIOR ASSISTENCIAL  
Perfil Profissional: ENFERMEIRO  
Carga Horária: 40 horas semanais  
Un. Adm: (118710) UNID.ESPEC. DE CONTR. MOVIMENTACAO DE PESSOAL  
Até: 31/08/2021

CONTRATO/SES/06991/2021 DE: 21/06/2021

Processo Nº: 215981/2021  
Contratado: (279079/3) GRAZIELA CRISTINA PADILHA  
CPF: 938.841.411-04

Cargo/Função: (12036) NIVEL SUPERIOR ASSISTENCIAL  
Perfil Profissional: MÉDICO  
Carga Horária: 20 horas semanais  
Un. Adm: (118710) UNID.ESPEC. DE CONTR. MOVIMENTACAO DE PESSOAL  
Até: 31/08/2021

CONTRATO/SES/06992/2021 DE: 21/06/2021

Processo Nº: 215981/2021  
Contratado: (279112/3) MICHELI NASCIMENTO ZANDONATO  
CPF: 022.144.161-10  
Cargo/Função: (12036) NIVEL SUPERIOR ASSISTENCIAL  
Perfil Profissional: MÉDICO  
Carga Horária: 20 horas semanais  
Un. Adm: (118710) UNID.ESPEC. DE CONTR. MOVIMENTACAO DE PESSOAL  
Até: 31/08/2021

CONTRATO/SES/06993/2021 DE: 21/06/2021

Processo Nº: 227610/2021  
Contratado: (279503/2) NAYARA MACEDO QUINTANA  
CPF: 030.886.661-42  
Cargo/Função: (12036) NIVEL SUPERIOR ASSISTENCIAL  
Perfil Profissional: BIOMÉDICO  
Carga Horária: 40 horas semanais  
Un. Adm: (198315) GER. DO PROG. ESTADUAL DE IMUNIZACAO  
Até: 26/11/2021

CONTRATO/SES/06994/2021 DE: 21/06/2021

Processo Nº: 189672/2021  
Contratado: (279617/3) RENATO MAGALHAES PINHEIRO  
CPF: 025.528.301-61  
Cargo/Função: (12044) NIVEL MEDIO ADMINISTRATIVO  
Perfil Profissional: ASS.ADMINISTRATIVO  
Carga Horária: 40 horas semanais  
Un. Adm: (195758) HOSP. ESTADUAL LOUSITE FERREIRA DA SILVA  
Até: 17/06/2022

PUBLICADA, REGISTRADA, CUMPRÁ-SE.  
Cuiabá-MT, 18 de Junho de 2021.  
Gilberto Gomes de Figueiredo  
Secretário de Estado de Saúde

O Secretário de Estado de Saúde no uso de suas atribuições que lhes são conferidas por lei,

Resolve: AUTORIZAR - SES  
Objeto: CONTRATAÇÃO TEMPORARIA

CONTRATO/SES/06995/2021 DE: 21/06/2021

Processo Nº: 230074/2021  
Contratado: (279783/3) REGINALDO PAULINO MACHADO  
CPF: 038.950.944-20  
Cargo/Função: (12038) NIVEL TECNICO ASSISTENCIAL  
Perfil Profissional: TÊC. ENFERMAGEM  
Carga Horária: 40 horas semanais  
Un. Adm: (195731) HOSP REG DE ALTA FLORESTA ALBERT SABIN  
A Partir de: 01/06/2021 Até31/05/2022

PUBLICADA, REGISTRADA, CUMPRÁ-SE.  
Cuiabá-MT, 18 de Junho de 2021.  
Gilberto Gomes de Figueiredo  
Secretário de Estado de Saúde

O Secretário de Estado de Saúde no uso de suas atribuições que lhes são conferidas por lei,

Resolve: PRORROGAR - SES  
Objeto: CONTRATAÇÃO TEMPORARIA

CONTRATO/SES/06996/2021 DE: 21/06/2021

Processo Nº: 215981/2021  
Contratado: (279988/3) PAULA FRANCIS GOMES VIANA RIBEIRO  
CPF: 060.772.456-07  
Cargo/Função: (12036) NIVEL SUPERIOR ASSISTENCIAL  
Perfil Profissional: MÉDICO  
Carga Horária: 20 horas semanais  
Un. Adm: (118710) UNID.ESPEC. DE CONTR. MOVIMENTACAO DE PESSOAL  
Até: 31/08/2021

PUBLICADA, REGISTRADA, CUMPRÁ-SE.  
Cuiabá-MT, 18 de Junho de 2021.  
Gilberto Gomes de Figueiredo  
Secretário de Estado de Saúde

O Secretário de Estado de Saúde no uso de suas atribuições que lhes são conferidas por lei,

Resolve: AUTORIZAR - SES  
Objeto: CONTRATAÇÃO TEMPORARIA

CONTRATO/SES/06997/2021 DE: 21/06/2021

Processo Nº: 231853/2021  
Contratado: (280426/3) GILVANE BEZERRA HURTADO  
CPF: 813.327.931-34  
Cargo/Função: (12038) NIVEL TECNICO ASSISTENCIAL  
Perfil Profissional: TÊC. RADIOLOGIA  
Carga Horária: 24 horas semanais  
Un. Adm: (195707) HOSP REG DOUTOR ANTONIO CARLOS SOUTO FONTES  
A Partir de: 25/05/2021 Até24/05/2022

CONTRATO/SES/06998/2021 DE: 21/06/2021

Processo Nº: 231853/2021  
Contratado: (280527/2) ISRAEL SILVA DE ARAUJO  
CPF: 004.661.561-03  
Cargo/Função: (12038) NIVEL TECNICO ASSISTENCIAL

Perfil Profissional: TÈC. RADIOLOGIA  
Carga Horária: 24 horas semanais  
Un. Adm: (195707) HOSP REG DOUTOR ANTONIO CARLOS SOUTO FONTES  
A Partir de: 25/05/2021 Até24/05/2022

CONTRATO/SES/06999/2021 DE: 21/06/2021  
Processo Nº: 231853/2021  
Contratado: (280732/3) ELIZETH MARIA DE PAULA COSTA  
CPF: 721.405.932-00  
Cargo/Função: (12038) NIVEL TECNICO ASSISTENCIAL  
Perfil Profissional: TÈC. RADIOLOGIA  
Carga Horária: 24 horas semanais  
Un. Adm: (195707) HOSP REG DOUTOR ANTONIO CARLOS SOUTO FONTES  
A Partir de: 25/05/2021 Até24/05/2022

CONTRATO/SES/07000/2021 DE: 21/06/2021  
Processo Nº: 231853/2021  
Contratado: (280784/3) JULIANA DA CRUZ LOPES  
CPF: 008.280.961-55  
Cargo/Função: (12040) NIVEL AUXILIAR ASSISTENCIAL  
Perfil Profissional: AUX. CAMARA ESCURA  
Carga Horária: 24 horas semanais  
Un. Adm: (195707) HOSP REG DOUTOR ANTONIO CARLOS SOUTO FONTES  
A Partir de: 25/05/2021 Até24/05/2022

CONTRATO/SES/07001/2021 DE: 21/06/2021  
Processo Nº: 230074/2021  
Contratado: (281112/3) NEUZA FERREIRA DA SILVA  
CPF: 014.271.951-02  
Cargo/Função: (12038) NIVEL TECNICO ASSISTENCIAL  
Perfil Profissional: TÈC. ENFERMAGEM  
Carga Horária: 40 horas semanais  
Un. Adm: (195731) HOSP REG DE ALTA FLORESTA ALBERT SABIN  
A Partir de: 01/06/2021 Até31/05/2022

CONTRATO/SES/07002/2021 DE: 21/06/2021  
Processo Nº: 230074/2021  
Contratado: (281153/2) MARLETE ZANON DE SOUZA  
CPF: 964.714.501-25  
Cargo/Função: (12038) NIVEL TECNICO ASSISTENCIAL  
Perfil Profissional: TÈC. ENFERMAGEM  
Carga Horária: 40 horas semanais  
Un. Adm: (195731) HOSP REG DE ALTA FLORESTA ALBERT SABIN  
A Partir de: 01/06/2021 Até31/05/2022

CONTRATO/SES/07003/2021 DE: 21/06/2021  
Processo Nº: 230074/2021  
Contratado: (281232/2) SANDRA DE ARAUJO OLIVEIRA  
CPF: 017.056.001-58  
Cargo/Função: (12038) NIVEL TECNICO ASSISTENCIAL  
Perfil Profissional: TÈC. ENFERMAGEM  
Carga Horária: 40 horas semanais  
Un. Adm: (195731) HOSP REG DE ALTA FLORESTA ALBERT SABIN  
A Partir de: 01/06/2021 Até31/05/2022

PUBLICADA, REGISTRADA, CUMpra-SE.  
Cuiabá-MT, 18 de Junho de 2021.  
Gilberto Gomes de Figueiredo  
Secretário de Estado de Saúde

O Secretário de Estado de Saúde no uso de suas atribuições que lhes são conferidas por lei,

Resolve: PRORROGAR - SES  
Objeto: CONTRATAÇÃO TEMPORARIA

CONTRATO/SES/07004/2021 DE: 21/06/2021  
Processo Nº: 199121/2021  
Contratado: (281257/3) ELVES DE MATOS  
CPF: 894.731.401-34  
Cargo/Função: (12036) NIVEL SUPERIOR ASSISTENCIAL  
Perfil Profissional: ENFERMEIRO  
Carga Horária: 40 horas semanais  
Un. Adm: (195707) HOSP REG DOUTOR ANTONIO CARLOS SOUTO FONTES  
Até: 24/06/2022

PUBLICADA, REGISTRADA, CUMpra-SE.  
Cuiabá-MT, 18 de Junho de 2021.  
Gilberto Gomes de Figueiredo  
Secretário de Estado de Saúde

O Secretário de Estado de Saúde no uso de suas atribuições que lhes são conferidas por lei,

Resolve: AUTORIZAR - SES  
Objeto: CONTRATAÇÃO TEMPORARIA

CONTRATO/SES/07005/2021 DE: 21/06/2021  
Processo Nº: 227511/2021  
Contratado: (281345/3) MARIZA INACIO DA SILVA XAVIER  
CPF: 000.999.031-30  
Cargo/Função: (12042) NIVEL SUPERIOR ADMINISTRATIVO  
Perfil Profissional: ANALISTA ADMIN  
Carga Horária: 40 horas semanais  
Un. Adm: (195731) HOSP REG DE ALTA FLORESTA ALBERT SABIN  
A Partir de: 01/06/2021 Até31/05/2022

CONTRATO/SES/07006/2021 DE: 21/06/2021  
Processo Nº: 227712/2021  
Contratado: (281371/3) SOLANGE ROSANA DE ARAUJO  
CPF: 017.152.461-60  
Cargo/Função: (12050) NIVEL FUNDAMENTAL  
Perfil Profissional: AUXILIAR OPERACIONAL  
Carga Horária: 40 horas semanais  
Un. Adm: (195731) HOSP REG DE ALTA FLORESTA ALBERT SABIN

A Partir de: 01/06/2021 Até31/05/2022

CONTRATO/SES/07007/2021 DE: 21/06/2021  
Processo Nº: 228979/2021  
Contratado: (281399/2) JONATAN DE MOURA FRANCO  
CPF: 989.599.562-87  
Cargo/Função: (12046) NIVEL FUNDAMENTAL ADMINISTRATIVO  
Perfil Profissional: MAQUETIRO  
Carga Horária: 40 horas semanais  
Un. Adm: (195731) HOSP REG DE ALTA FLORESTA ALBERT SABIN  
A Partir de: 01/06/2021 Até31/05/2022

CONTRATO/SES/07008/2021 DE: 21/06/2021  
Processo Nº: 228293/2021  
Contratado: (281404/3) CLAUDEMIR TEMPONI  
CPF: 034.457.051-78  
Cargo/Função: (12044) NIVEL MEDIO ADMINISTRATIVO  
Perfil Profissional: ASS.ADMINISTRATIVO  
Carga Horária: 40 horas semanais  
Un. Adm: (195731) HOSP REG DE ALTA FLORESTA ALBERT SABIN  
A Partir de: 01/06/2021 Até31/05/2022

CONTRATO/SES/07009/2021 DE: 21/06/2021  
Processo Nº: 230074/2021  
Contratado: (281414/3) MIRIAN VIEIRA DOS SANTOS MORETTE  
CPF: 032.913.461-22  
Cargo/Função: (12038) NIVEL TECNICO ASSISTENCIAL  
Perfil Profissional: TÈC. ENFERMAGEM  
Carga Horária: 40 horas semanais  
Un. Adm: (195731) HOSP REG DE ALTA FLORESTA ALBERT SABIN  
A Partir de: 01/06/2021 Até31/05/2022

PUBLICADA, REGISTRADA, CUMpra-SE.  
Cuiabá-MT, 18 de Junho de 2021.  
Gilberto Gomes de Figueiredo  
Secretário de Estado de Saúde

O Secretário de Estado de Saúde no uso de suas atribuições que lhes são conferidas por lei,

Resolve: PRORROGAR - SES  
Objeto: CONTRATAÇÃO TEMPORARIA

CONTRATO/SES/07010/2021 DE: 21/06/2021  
Processo Nº: 215948/2021  
Contratado: (281613/2) EDER FERREIRA DE OLIVEIRA  
CPF: 960.994.101-04  
Cargo/Função: (12044) NIVEL MEDIO ADMINISTRATIVO  
Perfil Profissional: ASS.ADMINISTRATIVO  
Carga Horária: 40 horas semanais  
Un. Adm: (118710) UNID.ESPEC. DE CONTR. MOVIMENTACAO DE PESSOAL  
Até: 31/08/2021

CONTRATO/SES/07011/2021 DE: 21/06/2021  
Processo Nº: 215948/2021  
Contratado: (281845/3) ANDRE ALEXANDRE FERREIRA MOLINA  
CPF: 022.080.621-75  
Cargo/Função: (12044) NIVEL MEDIO ADMINISTRATIVO  
Perfil Profissional: ASS.ADMINISTRATIVO  
Carga Horária: 40 horas semanais  
Un. Adm: (118710) UNID.ESPEC. DE CONTR. MOVIMENTACAO DE PESSOAL  
Até: 31/08/2021

CONTRATO/SES/07012/2021 DE: 21/06/2021  
Processo Nº: 199121/2021  
Contratado: (281923/2) JOICY MOREIRA DOS REIS  
CPF: 000.136.211-90  
Cargo/Função: (12044) NIVEL MEDIO ADMINISTRATIVO  
Perfil Profissional: ASS.ADMINISTRATIVO  
Carga Horária: 40 horas semanais  
Un. Adm: (195707) HOSP REG DOUTOR ANTONIO CARLOS SOUTO FONTES  
Até: 26/12/2021

CONTRATO/SES/07013/2021 DE: 21/06/2021  
Processo Nº: 199121/2021  
Contratado: (281925/2) VERA LUCIA CORREIA  
CPF: 811.159.461-53  
Cargo/Função: (12050) NIVEL FUNDAMENTAL  
Perfil Profissional: AUXILIAR OPERACIONAL  
Carga Horária: 40 horas semanais  
Un. Adm: (195707) HOSP REG DOUTOR ANTONIO CARLOS SOUTO FONTES  
Até: 10/12/2021

CONTRATO/SES/07014/2021 DE: 21/06/2021  
Processo Nº: 199121/2021  
Contratado: (281938/2) GILMAR DOS SANTOS RIBEIRO  
CPF: 495.277.541-00  
Cargo/Função: (12050) NIVEL FUNDAMENTAL  
Perfil Profissional: AUXILIAR OPERACIONAL  
Carga Horária: 40 horas semanais  
Un. Adm: (195707) HOSP REG DOUTOR ANTONIO CARLOS SOUTO FONTES  
Até: 27/12/2021

CONTRATO/SES/07015/2021 DE: 21/06/2021  
Processo Nº: 199121/2021  
Contratado: (281939/2) VALQUIRIA VERISSIMO RAMIRES XIMENES  
CPF: 758.225.121-00  
Cargo/Função: (12050) NIVEL FUNDAMENTAL  
Perfil Profissional: AUXILIAR OPERACIONAL  
Carga Horária: 40 horas semanais  
Un. Adm: (195707) HOSP REG DOUTOR ANTONIO CARLOS SOUTO FONTES  
Até: 27/12/2021

CONTRATO/SES/07016/2021 DE: 21/06/2021  
Processo Nº: 215968/2021  
Contratado: (282005/3) MIGUEL CARLOS ALVES DOS SANTOS

CPF: 709.972.411-87  
Cargo/Função: (12036) NIVEL SUPERIOR ASSISTENCIAL  
Perfil Profissional: ENFERMEIRO  
Carga Horária: 40 horas semanais  
Un. Adm: (118710) UNID.ESPEC. DE CONTR. MOVIMENTACAO DE PESSOAL  
Até: 31/08/2021

CONTRATO/SES/07017/2021 DE: 21/06/2021  
Processo Nº: 199121/2021  
Contratado: (282070/2) CRISTIANE DA SILVA SOUZA  
CPF: 460.441.671-00  
Cargo/Função: (12050) NIVEL FUNDAMENTAL  
Perfil Profissional: AUXILIAR OPERACIONAL  
Carga Horária: 40 horas semanais  
Un. Adm: (195707) HOSP REG DOUTOR ANTONIO CARLOS SOUTO FONTES  
Até: 13/12/2021

CONTRATO/SES/07018/2021 DE: 21/06/2021  
Processo Nº: 213433/2021  
Contratado: (282072/3) MIRIAM DOS SANTOS LIMA  
CPF: 798.635.742-87  
Cargo/Função: (12038) NIVEL TECNICO ASSISTENCIAL  
Perfil Profissional: TÈC. ENFERMAGEM  
Carga Horária: 40 horas semanais  
Un. Adm: (195758) HOSP. ESTADUAL LOUSITE FERREIRA DA SILVA  
Até: 31/08/2021

CONTRATO/SES/07019/2021 DE: 21/06/2021  
Processo Nº: 199121/2021  
Contratado: (282075/2) MARCOS ANTONIO BRAGA MARTINS  
CPF: 840.329.871-49  
Cargo/Função: (12050) NIVEL FUNDAMENTAL  
Perfil Profissional: AUXILIAR OPERACIONAL  
Carga Horária: 40 horas semanais  
Un. Adm: (195707) HOSP REG DOUTOR ANTONIO CARLOS SOUTO FONTES  
Até: 08/12/2021

CONTRATO/SES/07020/2021 DE: 21/06/2021  
Processo Nº: 199121/2021  
Contratado: (282077/2) LUCAS LORRAN DA SILVA  
CPF: 749.053.411-91  
Cargo/Função: (12050) NIVEL FUNDAMENTAL  
Perfil Profissional: AUXILIAR OPERACIONAL  
Carga Horária: 40 horas semanais  
Un. Adm: (195707) HOSP REG DOUTOR ANTONIO CARLOS SOUTO FONTES  
Até: 05/12/2021

CONTRATO/SES/07021/2021 DE: 21/06/2021  
Processo Nº: 199121/2021  
Contratado: (282080/2) MONICA CORREIA RODRIGUES  
CPF: 014.436.541-32  
Cargo/Função: (12050) NIVEL FUNDAMENTAL  
Perfil Profissional: AUXILIAR OPERACIONAL  
Carga Horária: 40 horas semanais  
Un. Adm: (195707) HOSP REG DOUTOR ANTONIO CARLOS SOUTO FONTES  
Até: 20/12/2021

CONTRATO/SES/07022/2021 DE: 21/06/2021  
Processo Nº: 215981/2021  
Contratado: (282087/2) RAFAEL MARTINEZ DA SILVEIRA SCHMIDT  
CPF: 028.424.551-85  
Cargo/Função: (12036) NIVEL SUPERIOR ASSISTENCIAL  
Perfil Profissional: MÈDICO  
Carga Horária: 20 horas semanais  
Un. Adm: (118710) UNID.ESPEC. DE CONTR. MOVIMENTACAO DE PESSOAL  
Até: 31/08/2021

CONTRATO/SES/07023/2021 DE: 21/06/2021  
Processo Nº: 199121/2021  
Contratado: (282106/2) ROSILEIA APARECIDA COELHO  
CPF: 034.882.401-77  
Cargo/Função: (12046) NIVEL FUNDAMENTAL ADMINISTRATIVO  
Perfil Profissional: AUX. ADMINISTRATIVO  
Carga Horária: 40 horas semanais  
Un. Adm: (195707) HOSP REG DOUTOR ANTONIO CARLOS SOUTO FONTES  
Até: 10/12/2021

CONTRATO/SES/07024/2021 DE: 21/06/2021  
Processo Nº: 199121/2021  
Contratado: (282144/2) OCTAVIO SANTANNA FILHO  
CPF: 043.320.171-10  
Cargo/Função: (12036) NIVEL SUPERIOR ASSISTENCIAL  
Perfil Profissional: ENFERMEIRO  
Carga Horária: 40 horas semanais  
Un. Adm: (195707) HOSP REG DOUTOR ANTONIO CARLOS SOUTO FONTES  
Até: 30/06/2022

CONTRATO/SES/07025/2021 DE: 21/06/2021  
Processo Nº: 199121/2021  
Contratado: (282153/2) WESLAINE CARDOSO OLIVEIRA  
CPF: 062.116.601-46  
Cargo/Função: (12044) NIVEL MEDIO ADMINISTRATIVO  
Perfil Profissional: ASS.ADMINISTRATIVO  
Carga Horária: 40 horas semanais  
Un. Adm: (195707) HOSP REG DOUTOR ANTONIO CARLOS SOUTO FONTES  
Até: 26/12/2021

CONTRATO/SES/07026/2021 DE: 21/06/2021  
Processo Nº: 199121/2021  
Contratado: (282157/2) CASSIA MATOS SOBRINHO BRANDALIZE  
CPF: 031.896.161-08  
Cargo/Função: (12044) NIVEL MEDIO ADMINISTRATIVO  
Perfil Profissional: SECRETARIA  
Carga Horária: 40 horas semanais  
Un. Adm: (195707) HOSP REG DOUTOR ANTONIO CARLOS SOUTO FONTES  
Até: 26/12/2021

CONTRATO/SES/07027/2021 DE: 21/06/2021  
Processo Nº: 199121/2021  
Contratado: (282209/2) DENISE DAYANE GOMES SIMIAO  
CPF: 061.723.611-98  
Cargo/Função: (12044) NIVEL MEDIO ADMINISTRATIVO  
Perfil Profissional: ASS.ADMINISTRATIVO  
Carga Horária: 40 horas semanais  
Un. Adm: (195707) HOSP REG DOUTOR ANTONIO CARLOS SOUTO FONTES  
Até: 27/12/2021

CONTRATO/SES/07028/2021 DE: 21/06/2021  
Processo Nº: 199121/2021  
Contratado: (282214/2) CRISLEY LOPES DE MORAES  
CPF: 031.222.971-24  
Cargo/Função: (12044) NIVEL MEDIO ADMINISTRATIVO  
Perfil Profissional: SECRETARIA  
Carga Horária: 40 horas semanais  
Un. Adm: (195707) HOSP REG DOUTOR ANTONIO CARLOS SOUTO FONTES  
Até: 20/12/2021

CONTRATO/SES/07029/2021 DE: 21/06/2021  
Processo Nº: 199121/2021  
Contratado: (282216/2) CLAUDINEIA DOS SANTOS VIANA  
CPF: 805.545.121-49  
Cargo/Função: (12044) NIVEL MEDIO ADMINISTRATIVO  
Perfil Profissional: SECRETARIA  
Carga Horária: 40 horas semanais  
Un. Adm: (195707) HOSP REG DOUTOR ANTONIO CARLOS SOUTO FONTES  
Até: 27/12/2021

CONTRATO/SES/07030/2021 DE: 21/06/2021  
Processo Nº: 199121/2021  
Contratado: (282230/2) ANDERSON SANTANA DELUQUE GASPAR  
CPF: 024.724.781-27  
Cargo/Função: (12050) NIVEL FUNDAMENTAL  
Perfil Profissional: AUXILIAR OPERACIONAL  
Carga Horária: 40 horas semanais  
Un. Adm: (195707) HOSP REG DOUTOR ANTONIO CARLOS SOUTO FONTES  
Até: 20/12/2021

CONTRATO/SES/07031/2021 DE: 21/06/2021  
Processo Nº: 199121/2021  
Contratado: (282231/2) SUELI MENDES VIEIRA  
CPF: 001.165.911-45  
Cargo/Função: (12050) NIVEL FUNDAMENTAL  
Perfil Profissional: AUXILIAR OPERACIONAL  
Carga Horária: 40 horas semanais  
Un. Adm: (195707) HOSP REG DOUTOR ANTONIO CARLOS SOUTO FONTES  
Até: 27/12/2021

CONTRATO/SES/07032/2021 DE: 21/06/2021  
Processo Nº: 199121/2021  
Contratado: (282236/2) FABIANO MACIEL DE CAMPOS  
CPF: 015.778.851-20  
Cargo/Função: (12050) NIVEL FUNDAMENTAL  
Perfil Profissional: AUXILIAR OPERACIONAL  
Carga Horária: 40 horas semanais  
Un. Adm: (195707) HOSP REG DOUTOR ANTONIO CARLOS SOUTO FONTES  
Até: 07/12/2021

CONTRATO/SES/07033/2021 DE: 21/06/2021  
Processo Nº: 215968/2021  
Contratado: (282672/5) CELMA VALERIANA DA SILVA  
CPF: 971.797.951-00  
Cargo/Função: (12036) NIVEL SUPERIOR ASSISTENCIAL  
Perfil Profissional: ENFERMEIRO  
Carga Horária: 40 horas semanais  
Un. Adm: (118710) UNID.ESPEC. DE CONTR. MOVIMENTACAO DE PESSOAL  
Até: 31/08/2021

PUBLICADA, REGISTRADA, CUMPRÁ-SE.  
Cuiabá-MT, 18 de Junho de 2021.  
Gilberto Gomes de Figueiredo  
Secretário de Estado de Saúde

O Secretário de Estado de Saúde no uso de suas atribuições que lhes são conferidas por lei,

Resolve: AUTORIZAR - SES  
Objeto: CONTRATAÇÃO TEMPORARIA

CONTRATO/SES/07034/2021 DE: 21/06/2021  
Processo Nº: 241566/2021  
Contratado: (283712/3) PETERSON MAGALHAES DE CAMPOS  
CPF: 004.510.981-88  
Cargo/Função: (12042) NIVEL SUPERIOR ADMINISTRATIVO  
Perfil Profissional: ANALISTA ADMIN  
Carga Horária: 40 horas semanais  
Un. Adm: (196649) SUPERINT. DE FINANÇAS  
A Partir de: 25/06/2021 Até: 24/06/2022

PUBLICADA, REGISTRADA, CUMPRÁ-SE.  
Cuiabá-MT, 18 de Junho de 2021.  
Gilberto Gomes de Figueiredo  
Secretário de Estado de Saúde

O Secretário de Estado de Saúde no uso de suas atribuições que lhes são conferidas por lei,

Resolve: DISTRATAR - SES  
Objeto: CONTRATAÇÃO TEMPORARIA

CONTRATO/SES/07035/2021 DE: 21/06/2021  
Processo Nº: 253666/2021  
Contratado: (284832/2) MARLI LEONINA RIBEIRO



CPF: 275.018.091-00  
Cargo/Função: (12044) NIVEL MEDIO ADMINISTRATIVO  
Perfil Profissional: ASS.ADMINISTRATIVO  
Carga Horária: 40 horas semanais  
Un. Adm: (196649) SUPERINT. DE FINANÇAS  
Em: 31/05/2021

PUBLICADA, REGISTRADA, CUMPR-SE.  
Cuiabá-MT, 18 de Junho de 2021.  
Gilberto Gomes de Figueiredo  
Secretário de Estado de Saúde

O Secretário de Estado de Saúde no uso de suas atribuições que lhes são conferidas por lei,

Resolve: AUTORIZAR - SES  
Objeto: CONTRATAÇÃO TEMPORARIA

CONTRATO/SES/07036/2021 DE: 21/06/2021  
Processo Nº: 253665/2021  
Contratado: (284832/3) MARLI LEONINA RIBEIRO  
CPF: 275.018.091-00  
Cargo/Função: (12042) NIVEL SUPERIOR ADMINISTRATIVO  
Perfil Profissional: ANALISTA ADMIN  
Carga Horária: 40 horas semanais  
Un. Adm: (196649) SUPERINT. DE FINANÇAS  
A Partir de: 01/06/2021 Até: 31/05/2022

PUBLICADA, REGISTRADA, CUMPR-SE.  
Cuiabá-MT, 18 de Junho de 2021.  
Gilberto Gomes de Figueiredo  
Secretário de Estado de Saúde

O Secretário de Estado de Saúde no uso de suas atribuições que lhes são conferidas por lei,

Resolve: PRORROGAR - SES  
Objeto: CONTRATAÇÃO TEMPORARIA

CONTRATO/SES/07037/2021 DE: 21/06/2021  
Processo Nº: 215968/2021  
Contratado: (284862/2) NAYARA RIZIA FERREIRA DOS SANTOS  
CPF: 039.365.211-40  
Cargo/Função: (12036) NIVEL SUPERIOR ASSISTENCIAL  
Perfil Profissional: ENFERMEIRO  
Carga Horária: 40 horas semanais  
Un. Adm: (118710) UNID.ESPEC. DE CONTR. MOVIMENTACAO DE PESSOAL  
Até: 31/08/2021

CONTRATO/SES/07038/2021 DE: 21/06/2021  
Processo Nº: 215962/2021  
Contratado: (287194/2) MARCIA CRISTINA VERDEGO GONCALVES  
CPF: 007.973.181-35  
Cargo/Função: (12036) NIVEL SUPERIOR ASSISTENCIAL  
Perfil Profissional: ASSIST. SOCIAL  
Carga Horária: 30 horas semanais  
Un. Adm: (118710) UNID.ESPEC. DE CONTR. MOVIMENTACAO DE PESSOAL  
Até: 31/08/2021

CONTRATO/SES/07039/2021 DE: 21/06/2021  
Processo Nº: 215948/2021  
Contratado: (288996/3) ALISSON LACERDA BENITES RODRIGUES  
CPF: 023.739.821-45  
Cargo/Função: (12044) NIVEL MEDIO ADMINISTRATIVO  
Perfil Profissional: ASS.ADMINISTRATIVO  
Carga Horária: 40 horas semanais  
Un. Adm: (118710) UNID.ESPEC. DE CONTR. MOVIMENTACAO DE PESSOAL  
Até: 31/08/2021

PUBLICADA, REGISTRADA, CUMPR-SE.  
Cuiabá-MT, 18 de Junho de 2021.  
Gilberto Gomes de Figueiredo  
Secretário de Estado de Saúde

O Secretário de Estado de Saúde no uso de suas atribuições que lhes são conferidas por lei,

Resolve: DISTRATAR - SES  
Objeto: CONTRATAÇÃO TEMPORARIA

CONTRATO/SES/07040/2021 DE: 21/06/2021  
Processo Nº: 257649/2021  
Contratado: (289192/2) JANAINA SILVA RODRIGUES  
CPF: 050.639.991-58  
Cargo/Função: (12042) NIVEL SUPERIOR ADMINISTRATIVO  
Perfil Profissional: ANALISTA ADMIN  
Carga Horária: 40 horas semanais  
Un. Adm: (192660) UNID. JURIDICA  
Em: 15/06/2021

PUBLICADA, REGISTRADA, CUMPR-SE.  
Cuiabá-MT, 18 de Junho de 2021.  
Gilberto Gomes de Figueiredo  
Secretário de Estado de Saúde

O Secretário de Estado de Saúde no uso de suas atribuições que lhes são conferidas por lei,

Resolve: PRORROGAR - SES  
Objeto: CONTRATAÇÃO TEMPORARIA

CONTRATO/SES/07041/2021 DE: 21/06/2021  
Processo Nº: 189672/2021  
Contratado: (289241/2) IVONE NAZARIO DE MATOS CUNHA

CPF: 482.636.131-91  
Cargo/Função: (12036) NIVEL SUPERIOR ASSISTENCIAL  
Perfil Profissional: ENFERMEIRO  
Carga Horária: 40 horas semanais  
Un. Adm: (195758) HOSP. ESTADUAL LOUSITE FERREIRA DA SILVA  
Até: 18/06/2022

CONTRATO/SES/07042/2021 DE: 21/06/2021  
Processo Nº: 189672/2021  
Contratado: (289257/2) SAMUEL RODRIGUES ROCHA  
CPF: 032.607.101-67  
Cargo/Função: (12044) NIVEL MEDIO ADMINISTRATIVO  
Perfil Profissional: ASS.ADMINISTRATIVO  
Carga Horária: 40 horas semanais  
Un. Adm: (195758) HOSP. ESTADUAL LOUSITE FERREIRA DA SILVA  
Até: 17/06/2022

CONTRATO/SES/07043/2021 DE: 21/06/2021  
Processo Nº: 189672/2021  
Contratado: (289294/2) MARINA DOS SANTOS MOREIRA  
CPF: 060.024.341-94  
Cargo/Função: (12044) NIVEL MEDIO ADMINISTRATIVO  
Perfil Profissional: ASS.ADMINISTRATIVO  
Carga Horária: 40 horas semanais  
Un. Adm: (195758) HOSP. ESTADUAL LOUSITE FERREIRA DA SILVA  
Até: 18/06/2022

CONTRATO/SES/07044/2021 DE: 21/06/2021  
Processo Nº: 189672/2021  
Contratado: (289366/2) KELLY CAROLINE LEMES PRADO DA SILVA  
CPF: 024.281.441-70  
Cargo/Função: (12038) NIVEL TECNICO ASSISTENCIAL  
Perfil Profissional: TEC. ENFERMAGEM  
Carga Horária: 40 horas semanais  
Un. Adm: (195758) HOSP. ESTADUAL LOUSITE FERREIRA DA SILVA  
Até: 28/06/2022

CONTRATO/SES/07045/2021 DE: 21/06/2021  
Processo Nº: 199121/2021  
Contratado: (290407/2) MICHELE CRISTINA GOMES  
CPF: 368.104.578-01  
Cargo/Função: (12036) NIVEL SUPERIOR ASSISTENCIAL  
Perfil Profissional: ENFERMEIRO  
Carga Horária: 40 horas semanais  
Un. Adm: (195707) HOSP REG DOUTOR ANTONIO CARLOS SOUTO FONTES  
Até: 30/06/2022

PUBLICADA, REGISTRADA, CUMPR-SE.  
Cuiabá-MT, 18 de Junho de 2021.  
Gilberto Gomes de Figueiredo  
Secretário de Estado de Saúde

O Secretário de Estado de Saúde no uso de suas atribuições que lhes são conferidas por lei,

Resolve: AUTORIZAR - SES  
Objeto: CONTRATAÇÃO TEMPORARIA

CONTRATO/SES/07046/2021 DE: 21/06/2021  
Processo Nº: 226552/2021  
Contratado: (291656/3) ANALICE DA SILVA GIOVANINE  
CPF: 694.245.511-34  
Cargo/Função: (12036) NIVEL SUPERIOR ASSISTENCIAL  
Perfil Profissional: ENFERMEIRO  
Carga Horária: 40 horas semanais  
Un. Adm: (195685) HOSP. REG. DE RONDONOPOLIS IRMÃELZA GIOVANELLA  
A Partir de: 01/06/2021 Até: 31/05/2022

PUBLICADA, REGISTRADA, CUMPR-SE.  
Cuiabá-MT, 18 de Junho de 2021.  
Gilberto Gomes de Figueiredo  
Secretário de Estado de Saúde

O Secretário de Estado de Saúde no uso de suas atribuições que lhes são conferidas por lei,

Resolve: PRORROGAR - SES  
Objeto: CONTRATAÇÃO TEMPORARIA

CONTRATO/SES/07047/2021 DE: 21/06/2021  
Processo Nº: 219208/2021  
Contratado: (291717/3) GABRIELA MATOS DE OLIVEIRA  
CPF: 021.826.981-16  
Cargo/Função: (12038) NIVEL TECNICO ASSISTENCIAL  
Perfil Profissional: TEC. ENFERMAGEM  
Carga Horária: 40 horas semanais  
Un. Adm: (195685) HOSP. REG. DE RONDONOPOLIS IRMÃELZA GIOVANELLA  
Até: 04/08/2022

CONTRATO/SES/07048/2021 DE: 21/06/2021  
Processo Nº: 252354/2021  
Contratado: (291909/3) CAROLINE FERREIRA LOPES SERGI  
CPF: 018.419.661-26  
Cargo/Função: (12036) NIVEL SUPERIOR ASSISTENCIAL  
Perfil Profissional: ENFERMEIRO  
Carga Horária: 40 horas semanais  
Un. Adm: (195685) HOSP. REG. DE RONDONOPOLIS IRMÃELZA GIOVANELLA  
Até: 08/06/2021

CONTRATO/SES/07049/2021 DE: 21/06/2021  
Processo Nº: 219208/2021  
Contratado: (292188/2) TIFFANY DIAS DUARTE  
CPF: 874.077.871-15  
Cargo/Função: (12036) NIVEL SUPERIOR ASSISTENCIAL  
Perfil Profissional: BIOMÉDICO

Carga Horária: 40 horas semanais  
Un. Adm: (195685) HOSP. REG. DE RONDONOPOLIS IRMÆLZA GIOVANELLA  
Até: 12/08/2022

PUBLICADA, REGISTRADA, CUMPRE-SE.  
Cuiabá-MT, 18 de Junho de 2021.  
Gilberto Gomes de Figueiredo  
Secretário de Estado de Saúde

O Secretário de Estado de Saúde no uso de suas atribuições que lhes são conferidas por lei,

Resolve: AUTORIZAR - SES  
Objeto: CONTRATAÇÃO TEMPORARIA

CONTRATO/SES/07050/2021 DE: 21/06/2021

Processo Nº: 222389/2021  
Contratado: (293087/3) ELIZABETE FRANCISCA DE JESUS  
CPF: 655.142.111-34  
Cargo/Função: (12034) ASSESSOR TEC DE DIREÇÃO II  
Perfil Profissional:  
Carga Horária: 40 horas semanais  
Un. Adm: (197033) SUPERINT. DE REG. DE URG. E EMERGENCIA  
A Partir de: 01/06/2021 Até31/05/2022

PUBLICADA, REGISTRADA, CUMPRE-SE.  
Cuiabá-MT, 18 de Junho de 2021.  
Gilberto Gomes de Figueiredo  
Secretário de Estado de Saúde

O Secretário de Estado de Saúde no uso de suas atribuições que lhes são conferidas por lei,

Resolve: PRORROGAR - SES  
Objeto: CONTRATAÇÃO TEMPORARIA

CONTRATO/SES/07051/2021 DE: 21/06/2021

Processo Nº: 199121/2021  
Contratado: (294398/5) FAGNER CARVALHO MENDES  
CPF: 048.477.851-00  
Cargo/Função: (12036) NIVEL SUPERIOR ASSISTENCIAL  
Perfil Profissional: ENFERMEIRO  
Carga Horária: 40 horas semanais  
Un. Adm: (195707) HOSP REG DOUTOR ANTONIO CARLOS SOUTO FONTES  
Até: 30/06/2022

CONTRATO/SES/07052/2021 DE: 21/06/2021

Processo Nº: 215948/2021  
Contratado: (294675/3) LAFAIETE RODRIGUES DE PAULA  
CPF: 386.623.452-04  
Cargo/Função: (12044) NIVEL MEDIO ADMINISTRATIVO  
Perfil Profissional: ASS.ADMINISTRATIVO  
Carga Horária: 40 horas semanais  
Un. Adm: (118710) UNID.ESPEC. DE CONTR. MOVIMENTACAO DE PESSOAL  
Até: 31/08/2021

PUBLICADA, REGISTRADA, CUMPRE-SE.  
Cuiabá-MT, 18 de Junho de 2021.  
Gilberto Gomes de Figueiredo  
Secretário de Estado de Saúde

CONTRATO/SES/07053/2021 DE: 21/06/2021

Processo Nº: 215968/2021  
Contratado: (294892/2) TATIANA DE JESUS SANT ANA  
CPF: 916.989.101-00  
Cargo/Função: (12036) NIVEL SUPERIOR ASSISTENCIAL  
Perfil Profissional: ENFERMEIRO  
Carga Horária: 40 horas semanais  
Un. Adm: (118710) UNID.ESPEC. DE CONTR. MOVIMENTACAO DE PESSOAL  
Até: 31/08/2021

O Secretário de Estado de Saúde no uso de suas atribuições que lhes são conferidas por lei,

Resolve: RETIFICAR - SES  
Objeto: CONTRATAÇÃO TEMPORARIA

CONTRATO/SES/07054/2021 DE: 21/06/2021

Processo Nº: 215967/2021  
Contratado: (295196/2) JAQUELINE PEREIRA MENDES  
CPF: 850.764.731-68  
Cargo/Função: (12038) NIVEL TECNICO ASSISTENCIAL  
Perfil Profissional: TÈC. ENFERMAGEM  
Carga Horária: 40 horas semanais  
Un. Adm: (118710) UNID.ESPEC. DE CONTR. MOVIMENTACAO DE PESSOAL  
Até: 31/08/2021

PUBLICADA, REGISTRADA, CUMPRE-SE.  
Cuiabá-MT, 18 de Junho de 2021.  
Gilberto Gomes de Figueiredo  
Secretário de Estado de Saúde

CONTRATO/SES/07055/2021 DE: 21/06/2021

Processo Nº: 215967/2021  
Contratado: (295259/2) APARECIDA CAMPOS DO NASCIMENTO  
CPF: 006.902.861-39  
Cargo/Função: (12038) NIVEL TECNICO ASSISTENCIAL  
Perfil Profissional: TÈC. ENFERMAGEM  
Carga Horária: 40 horas semanais  
Un. Adm: (118710) UNID.ESPEC. DE CONTR. MOVIMENTACAO DE PESSOAL  
Até: 31/08/2021

O Secretário de Estado de Saúde no uso de suas atribuições que lhes são conferidas por lei,

Resolve: PRORROGAR - SES  
Objeto: CONTRATAÇÃO TEMPORARIA

CONTRATO/SES/07056/2021 DE: 21/06/2021

Processo Nº: 227610/2021  
Contratado: (295302/2) KLAUCIA RODRIGUES VASCONCELOS  
CPF: 007.635.761-90  
Cargo/Função: (12036) NIVEL SUPERIOR ASSISTENCIAL  
Perfil Profissional: BIOMÈDICO  
Carga Horária: 40 horas semanais  
Un. Adm: (136557) DIR. DO LAB. CENT. DE SAUDE PUB. DO ESTADO DE MT  
Até: 26/11/2021

PUBLICADA, REGISTRADA, CUMPRE-SE.  
Cuiabá-MT, 18 de Junho de 2021.  
Gilberto Gomes de Figueiredo  
Secretário de Estado de Saúde

CONTRATO/SES/07057/2021 DE: 21/06/2021

Processo Nº: 215981/2021  
Contratado: (295344/3) NATALIA SANTANA MOREIRA NUNES  
CPF: 001.266.691-20  
Cargo/Função: (12036) NIVEL SUPERIOR ASSISTENCIAL  
Perfil Profissional: MÈDICO  
Carga Horária: 20 horas semanais  
Un. Adm: (118710) UNID.ESPEC. DE CONTR. MOVIMENTACAO DE PESSOAL  
Até: 31/08/2021

O Secretário de Estado de Saúde no uso de suas atribuições que lhes são conferidas por lei,

Resolve: PRORROGAR - SES  
Objeto: CONTRATAÇÃO TEMPORARIA

CONTRATO/SES/07058/2021 DE: 21/06/2021

Processo Nº: 255740/2021  
Contratado: (295346/2) CRISTIANE NASCIMENTO RODRIGUES  
CPF: 691.948.741-15  
Cargo/Função: (12042) NIVEL SUPERIOR ADMINISTRATIVO  
Perfil Profissional: ANALISTA ADMIN  
Carga Horária: 40 horas semanais  
Un. Adm: (196525) GAB. SECRET. ADJ. GESTAO HOSPITALAR  
Até: 07/07/2022

CONTRATO/SES/07059/2021 DE: 21/06/2021

Processo Nº: 255745/2021  
Contratado: (295385/2) MURIANE JUNGES DA SILVA  
CPF: 040.066.211-67  
Cargo/Função: (12034) ASSESSOR TEC DE DIREÇÃO II  
Perfil Profissional:  
Carga Horária: 40 horas semanais  
Un. Adm: (196525) GAB. SECRET. ADJ. GESTAO HOSPITALAR  
Até: 07/07/2022

CONTRATO/SES/07060/2021 DE: 21/06/2021

Processo Nº: 215967/2021  
Contratado: (295517/2) CLEUNICE APARECIDA NEUBURGER PEDROZO  
CPF: 459.284.521-87  
Cargo/Função: (12038) NIVEL TECNICO ASSISTENCIAL  
Perfil Profissional: TÈC. ENFERMAGEM  
Carga Horária: 40 horas semanais  
Un. Adm: (118710) UNID.ESPEC. DE CONTR. MOVIMENTACAO DE PESSOAL  
Até: 31/08/2021

PUBLICADA, REGISTRADA, CUMPRE-SE.  
Cuiabá-MT, 18 de Junho de 2021.  
Gilberto Gomes de Figueiredo  
Secretário de Estado de Saúde

O Secretário de Estado de Saúde no uso de suas atribuições que lhes são conferidas por lei,

Resolve: AUTORIZAR - SES  
Objeto: CONTRATAÇÃO TEMPORARIA

CONTRATO/SES/07061/2021 DE: 21/06/2021

Processo Nº: 228293/2021  
Contratado: (296131/2) RIAN BALDUSSI LINHARES FERNANDES  
CPF: 062.295.781-31  
Cargo/Função: (12044) NIVEL MEDIO ADMINISTRATIVO  
Perfil Profissional: ASS.ADMINISTRATIVO  
Carga Horária: 40 horas semanais  
Un. Adm: (195731) HOSP REG DE ALTA FLORESTA ALBERT SABIN  
A Partir de: 01/06/2021 Até31/05/2022

PUBLICADA, REGISTRADA, CUMPRE-SE.  
Cuiabá-MT, 18 de Junho de 2021.  
Gilberto Gomes de Figueiredo  
Secretário de Estado de Saúde

O Secretário de Estado de Saúde no uso de suas atribuições que lhes são conferidas por lei,

Resolve: RETIFICAR - SES  
Objeto: CONTRATAÇÃO TEMPORARIA

CONTRATO/SES/07062/2021 DE: 21/06/2021

Processo Nº: 222247/2021  
Contratado: (296136/2) FERNANDA SCHUINDT COUTO DIAS  
CPF: 054.351.911-22  
Cargo/Função: (12044) NIVEL MEDIO ADMINISTRATIVO  
Perfil Profissional: ASS.ADMINISTRATIVO  
Carga Horária: 40 horas semanais  
Un. Adm: (118710) UNID.ESPEC. DE CONTR. MOVIMENTACAO DE PESSOAL  
A Partir de: 05/08/2020 Até31/08/2021

PUBLICADA, REGISTRADA, CUMPRE-SE.  
Cuiabá-MT, 18 de Junho de 2021.  
Gilberto Gomes de Figueiredo  
Secretário de Estado de Saúde

O Secretário de Estado de Saúde no uso de suas atribuições que lhes são conferidas por lei,

Resolve: PRORROGAR - SES  
Objeto: CONTRATAÇÃO TEMPORARIA

CONTRATO/SES/07063/2021 DE: 21/06/2021

Processo Nº: 189672/2021  
Contratado: (296351/2) IVELMAR FIGUEIREDO DE CAMPOS  
CPF: 581.361.691-87  
Cargo/Função: (12054) CONDUTOR DE AMBULANCIA  
Perfil Profissional:  
Carga Horária: 40 horas semanais  
Un. Adm: (195758) HOSP. ESTADUAL LOUSITE FERREIRA DA SILVA  
Até: 30/06/2022

CONTRATO/SES/07064/2021 DE: 21/06/2021

Processo Nº: 256500/2021  
Contratado: (296612/2) EZEQUIEL DOS SANTOS VARANDA  
CPF: 027.912.611-50  
Cargo/Função: (12038) NIVEL TECNICO ASSISTENCIAL  
Perfil Profissional: TÈC. ENFERMAGEM  
Carga Horária: 40 horas semanais  
Un. Adm: (118710) UNID.ESPEC. DE CONTR. MOVIMENTACAO DE PESSOAL  
Até: 31/08/2021

CONTRATO/SES/07065/2021 DE: 21/06/2021

Processo Nº: 215981/2021  
 Contratado: (296810/3) EMILIO SMILJANIC NETO JUNIOR  
 CPF: 002.348.091-24  
 Cargo/Função: (12036) NIVEL SUPERIOR ASSISTENCIAL  
 Perfil Profissional: MÉDICO  
 Carga Horária: 20 horas semanais  
 Un. Adm: (118710) UNID.ESPEC. DE CONTR. MOVIMENTACAO DE PESSOAL  
 Até: 31/08/2021

CONTRATO/SES/07066/2021 DE: 21/06/2021  
 Processo Nº: 215981/2021  
 Contratado: (297000/2) PAULO HENRIQUE SILVA MARTELLO  
 CPF: 014.836.371-74  
 Cargo/Função: (12036) NIVEL SUPERIOR ASSISTENCIAL  
 Perfil Profissional: MÉDICO  
 Carga Horária: 20 horas semanais  
 Un. Adm: (118710) UNID.ESPEC. DE CONTR. MOVIMENTACAO DE PESSOAL  
 Até: 31/08/2021

CONTRATO/SES/07067/2021 DE: 21/06/2021  
 Processo Nº: 171351/2021  
 Contratado: (297035/2) TIELLY RIBEIRO PONCONI  
 CPF: 026.609.801-01  
 Cargo/Função: (12036) NIVEL SUPERIOR ASSISTENCIAL  
 Perfil Profissional: ENFERMEIRO  
 Carga Horária: 40 horas semanais  
 Un. Adm: (195740) HOSP. REG. DE SINOP  
 Até: 31/08/2021

CONTRATO/SES/07068/2021 DE: 21/06/2021  
 Processo Nº: 215981/2021  
 Contratado: (297185/3) MIRIELLY REGINA DATSCH  
 CPF: 021.430.331-41  
 Cargo/Função: (12036) NIVEL SUPERIOR ASSISTENCIAL  
 Perfil Profissional: MÉDICO  
 Carga Horária: 20 horas semanais  
 Un. Adm: (118710) UNID.ESPEC. DE CONTR. MOVIMENTACAO DE PESSOAL  
 Até: 31/08/2021

CONTRATO/SES/07069/2021 DE: 21/06/2021  
 Processo Nº: 219208/2021  
 Contratado: (298529/2) ANA CLAUDIA DA SILVA MELO  
 CPF: 717.857.281-72  
 Cargo/Função: (12042) NIVEL SUPERIOR ADMINISTRATIVO  
 Perfil Profissional: ANALISTA ADMIN  
 Carga Horária: 40 horas semanais  
 Un. Adm: (195685) HOSP. REG. DE RONDONOPOLIS IRMÆLZA GIOVANELLA  
 Até: 03/08/2022

CONTRATO/SES/07070/2021 DE: 21/06/2021  
 Processo Nº: 215967/2021  
 Contratado: (298608/2) OSEIAS MAIA DA SILVA  
 CPF: 013.175.911-60  
 Cargo/Função: (12038) NIVEL TECNICO ASSISTENCIAL  
 Perfil Profissional: TÈC. ENFERMAGEM  
 Carga Horária: 40 horas semanais  
 Un. Adm: (118710) UNID.ESPEC. DE CONTR. MOVIMENTACAO DE PESSOAL  
 Até: 31/08/2021

CONTRATO/SES/07071/2021 DE: 21/06/2021  
 Processo Nº: 215967/2021  
 Contratado: (298622/2) WILLIAN FRANQUIS DE ARRUDA CASTRO  
 CPF: 032.792.741-09  
 Cargo/Função: (12038) NIVEL TECNICO ASSISTENCIAL  
 Perfil Profissional: TÈC. ENFERMAGEM  
 Carga Horária: 40 horas semanais  
 Un. Adm: (118710) UNID.ESPEC. DE CONTR. MOVIMENTACAO DE PESSOAL  
 Até: 31/08/2021

CONTRATO/SES/07072/2021 DE: 21/06/2021  
 Processo Nº: 227610/2021  
 Contratado: (298623/1) OSMEIRE DE OLIVEIRA ROBLES  
 CPF: 083.963.578-89  
 Cargo/Função: (12036) NIVEL SUPERIOR ASSISTENCIAL  
 Perfil Profissional: BIOMÉDICO  
 Carga Horária: 40 horas semanais  
 Un. Adm: (198315) GER. DO PROG. ESTADUAL DE IMUNIZACAO  
 Até: 26/11/2021

CONTRATO/SES/07073/2021 DE: 21/06/2021  
 Processo Nº: 227610/2021  
 Contratado: (298624/1) STEPHANNI FIGUEIREDO DA SILVA  
 CPF: 014.276.391-83  
 Cargo/Função: (12036) NIVEL SUPERIOR ASSISTENCIAL  
 Perfil Profissional: BIOMÉDICO  
 Carga Horária: 40 horas semanais  
 Un. Adm: (198315) GER. DO PROG. ESTADUAL DE IMUNIZACAO  
 Até: 26/11/2021

CONTRATO/SES/07074/2021 DE: 21/06/2021  
 Processo Nº: 215981/2021  
 Contratado: (298707/2) LAURA BEATRIZ MENDONCA DE AMORIM  
 CPF: 037.101.051-96  
 Cargo/Função: (12036) NIVEL SUPERIOR ASSISTENCIAL  
 Perfil Profissional: MÉDICO  
 Carga Horária: 20 horas semanais  
 Un. Adm: (118710) UNID.ESPEC. DE CONTR. MOVIMENTACAO DE PESSOAL  
 Até: 31/08/2021

CONTRATO/SES/07075/2021 DE: 21/06/2021  
 Processo Nº: 227610/2021  
 Contratado: (298716/1) VILMA LARREA DE ALENCAR SIMOES  
 CPF: 445.164.791-68  
 Cargo/Função: (12038) NIVEL TECNICO ASSISTENCIAL  
 Perfil Profissional: TÈC. ENFERMAGEM  
 Carga Horária: 40 horas semanais

Un. Adm: (198315) GER. DO PROG. ESTADUAL DE IMUNIZACAO  
 Até: 26/11/2021

CONTRATO/SES/07076/2021 DE: 21/06/2021  
 Processo Nº: 227610/2021  
 Contratado: (298717/1) BRUNA RAFAELA CARVALHO TAQUES  
 CPF: 737.055.271-34  
 Cargo/Função: (12036) NIVEL SUPERIOR ASSISTENCIAL  
 Perfil Profissional: BIOMÉDICO  
 Carga Horária: 40 horas semanais  
 Un. Adm: (198315) GER. DO PROG. ESTADUAL DE IMUNIZACAO  
 Até: 26/11/2021

CONTRATO/SES/07077/2021 DE: 21/06/2021  
 Processo Nº: 215968/2021  
 Contratado: (298738/2) LOZINETE SAMPAIO CRAVEIRO  
 CPF: 964.689.041-53  
 Cargo/Função: (12036) NIVEL SUPERIOR ASSISTENCIAL  
 Perfil Profissional: ENFERMEIRO  
 Carga Horária: 40 horas semanais  
 Un. Adm: (118710) UNID.ESPEC. DE CONTR. MOVIMENTACAO DE PESSOAL  
 Até: 31/08/2021

CONTRATO/SES/07078/2021 DE: 21/06/2021  
 Processo Nº: 153506/2021  
 Contratado: (298752/1) LUCELIA LINA GOMES DA SILVA  
 CPF: 024.590.931-10  
 Cargo/Função: (12036) NIVEL SUPERIOR ASSISTENCIAL  
 Perfil Profissional: ENFERMEIRO  
 Carga Horária: 40 horas semanais  
 Un. Adm: (197238) SUPERINT. DO CIAPS  
 Até: 02/04/2022

CONTRATO/SES/07079/2021 DE: 21/06/2021  
 Processo Nº: 153506/2021  
 Contratado: (298753/1) CARLA ALVES DOS SANTOS  
 CPF: 696.072.221-72  
 Cargo/Função: (12036) NIVEL SUPERIOR ASSISTENCIAL  
 Perfil Profissional: ENFERMEIRO  
 Carga Horária: 40 horas semanais  
 Un. Adm: (197238) SUPERINT. DO CIAPS  
 Até: 31/03/2022

CONTRATO/SES/07080/2021 DE: 21/06/2021  
 Processo Nº: 153506/2021  
 Contratado: (298754/1) PATRICIA DOS SANTOS AGUILERA  
 CPF: 050.792.491-61  
 Cargo/Função: (12036) NIVEL SUPERIOR ASSISTENCIAL  
 Perfil Profissional: ENFERMEIRO  
 Carga Horária: 40 horas semanais  
 Un. Adm: (197254) COORD. DA UNIDADE III  
 Até: 14/04/2022

CONTRATO/SES/07081/2021 DE: 21/06/2021  
 Processo Nº: 153506/2021  
 Contratado: (298755/2) SAMUEL FIGUEIREDO BOGUE  
 CPF: 006.897.601-16  
 Cargo/Função: (12036) NIVEL SUPERIOR ASSISTENCIAL  
 Perfil Profissional: ENFERMEIRO  
 Carga Horária: 40 horas semanais  
 Un. Adm: (197254) COORD. DA UNIDADE III  
 Até: 07/04/2022

CONTRATO/SES/07082/2021 DE: 21/06/2021  
 Processo Nº: 189672/2021  
 Contratado: (298914/2) LUCAS MORAES DE AMORIM SANTOS  
 CPF: 037.568.791-27  
 Cargo/Função: (12042) NIVEL SUPERIOR ADMINISTRATIVO  
 Perfil Profissional: ANALISTA ADMIN  
 Carga Horária: 40 horas semanais  
 Un. Adm: (195758) HOSP. ESTADUAL LOUSITE FERREIRA DA SILVA  
 Até: 17/06/2022

CONTRATO/SES/07083/2021 DE: 21/06/2021  
 Processo Nº: 196948/2021  
 Contratado: (298928/2) KENNETH METELO ANTUNES  
 CPF: 042.751.311-18  
 Cargo/Função: (12036) NIVEL SUPERIOR ASSISTENCIAL  
 Perfil Profissional: MÉDICO  
 Carga Horária: 20 horas semanais  
 Un. Adm: (136719) DIR. DO MT - HEMOCENTRO  
 Até: 06/07/2022

CONTRATO/SES/07084/2021 DE: 21/06/2021  
 Processo Nº: 153506/2021  
 Contratado: (298930/1) NUBIA CLAUDIA GONCALVES  
 CPF: 062.727.791-86  
 Cargo/Função: (12038) NIVEL TECNICO ASSISTENCIAL  
 Perfil Profissional: TÈC. ENFERMAGEM  
 Carga Horária: 40 horas semanais  
 Un. Adm: (197254) COORD. DA UNIDADE III  
 Até: 04/04/2022

CONTRATO/SES/07085/2021 DE: 21/06/2021  
 Processo Nº: 153505/2021  
 Contratado: (298935/1) JUDITH PEREIRA DE SOUZA  
 CPF: 794.927.201-59  
 Cargo/Função: (12038) NIVEL TECNICO ASSISTENCIAL  
 Perfil Profissional: TÈC. ENFERMAGEM  
 Carga Horária: 40 horas semanais  
 Un. Adm: (197289) COORD. DO LAR DOCE LAR  
 Até: 16/04/2022

CONTRATO/SES/07086/2021 DE: 21/06/2021  
 Processo Nº: 153505/2021  
 Contratado: (298945/1) JOSINEIA LARA SOARES

CPF: 020.275.881-83  
Cargo/Função: (12038) NIVEL TECNICO ASSISTENCIAL  
Perfil Profissional: T C. ENFERMAGEM  
Carga Hor ria: 40 horas semanais  
Un. Adm: (197289) COORD. DO LAR DOCE LAR  
At : 31/05/2021

CONTRATO/SES/07087/2021 DE: 21/06/2021  
Processo N : 153506/2021  
Contratado: (298971/1) ELAINE CRISTINA LEITE DIAS  
CPF: 987.433.331-68  
Cargo/Função: (12038) NIVEL TECNICO ASSISTENCIAL  
Perfil Profissional: T C. ENFERMAGEM  
Carga Hor ria: 40 horas semanais  
Un. Adm: (197289) COORD. DO LAR DOCE LAR  
At : 28/04/2022

CONTRATO/SES/07088/2021 DE: 21/06/2021  
Processo N : 153506/2021  
Contratado: (298973/1) CELIA REGINA DE BARROS  
CPF: 017.012.981-04  
Cargo/Função: (12038) NIVEL TECNICO ASSISTENCIAL  
Perfil Profissional: T C. ENFERMAGEM  
Carga Hor ria: 40 horas semanais  
Un. Adm: (197289) COORD. DO LAR DOCE LAR  
At : 26/04/2022

PUBLICADA, REGISTRADA, CUMPR-SE.  
Cuiab -MT, 18 de Junho de 2021.  
Gilberto Gomes de Figueiredo  
Secret rio de Estado de Sa de

O Secret rio de Estado de Sa de no uso de suas atribui es que lhes s o conferidas por lei,

Resolve: DISTRATAR - SES  
Objeto: CONTRATA O TEMPORARIA

CONTRATO/SES/07089/2021 DE: 21/06/2021  
Processo N : 255649/2021  
Contratado: (299063/1) VALDIRENE MEDEIROS DE AMORIM  
CPF: 570.839.591-53  
Cargo/Função: (12036) NIVEL SUPERIOR ASSISTENCIAL  
Perfil Profissional: FISIOTERAPEUTA  
Carga Hor ria: 30 horas semanais  
Un. Adm: (118710) UNID.ESPEC. DE CONTR. MOVIMENTACAO DE PESSOAL  
Em: 06/06/2021

PUBLICADA, REGISTRADA, CUMPR-SE.  
Cuiab -MT, 18 de Junho de 2021.  
Gilberto Gomes de Figueiredo  
Secret rio de Estado de Sa de

O Secret rio de Estado de Sa de no uso de suas atribui es que lhes s o conferidas por lei,

Resolve: PRORROGAR - SES  
Objeto: CONTRATA O TEMPORARIA

CONTRATO/SES/07090/2021 DE: 21/06/2021  
Processo N : 219208/2021  
Contratado: (299065/2) ANGELA BENITES  
CPF: 014.151.811-10  
Cargo/Função: (12036) NIVEL SUPERIOR ASSISTENCIAL  
Perfil Profissional: FISIOTERAPEUTA  
Carga Hor ria: 30 horas semanais  
Un. Adm: (195685) HOSP. REG. DE RONDONOPOLIS IRM ELZA GIOVANELLA  
At : 11/08/2022

PUBLICADA, REGISTRADA, CUMPR-SE.  
Cuiab -MT, 18 de Junho de 2021.  
Gilberto Gomes de Figueiredo  
Secret rio de Estado de Sa de

O Secret rio de Estado de Sa de no uso de suas atribui es que lhes s o conferidas por lei,

Resolve: AUTORIZAR - SES  
Objeto: CONTRATA O TEMPORARIA

CONTRATO/SES/07091/2021 DE: 21/06/2021  
Processo N : 239364/2021  
Contratado: (299092/2) TICIANE FIGUEIREDO MARQUES  
CPF: 034.690.861-25  
Cargo/Função: (12036) NIVEL SUPERIOR ASSISTENCIAL  
Perfil Profissional: FISIOTERAPEUTA  
Carga Hor ria: 30 horas semanais  
Un. Adm: (195685) HOSP. REG. DE RONDONOPOLIS IRM ELZA GIOVANELLA  
A Partir de: 01/06/2021 At 31/05/2022

PUBLICADA, REGISTRADA, CUMPR-SE.  
Cuiab -MT, 18 de Junho de 2021.  
Gilberto Gomes de Figueiredo  
Secret rio de Estado de Sa de

O Secret rio de Estado de Sa de no uso de suas atribui es que lhes s o conferidas por lei,

Resolve: PRORROGAR - SES  
Objeto: CONTRATA O TEMPORARIA

CONTRATO/SES/07092/2021 DE: 21/06/2021  
Processo N : 215962/2021  
Contratado: (299175/2) LIVIA DANIELA DE BRITO BERLANDI

CPF: 050.819.491-16  
Cargo/Função: (12036) NIVEL SUPERIOR ASSISTENCIAL  
Perfil Profissional: ASSIST. SOCIAL  
Carga Hor ria: 30 horas semanais  
Un. Adm: (118710) UNID.ESPEC. DE CONTR. MOVIMENTACAO DE PESSOAL  
At : 31/08/2021

CONTRATO/SES/07093/2021 DE: 21/06/2021  
Processo N : 189672/2021  
Contratado: (299204/1) ROBSON DA SILVA OLIVEIRA  
CPF: 006.823.671-92  
Cargo/Função: (12044) NIVEL MEDIO ADMINISTRATIVO  
Perfil Profissional: ASS.ADMINISTRATIVO  
Carga Hor ria: 40 horas semanais  
Un. Adm: (195758) HOSP. ESTADUAL LOUSITE FERREIRA DA SILVA  
At : 09/06/2022

CONTRATO/SES/07094/2021 DE: 21/06/2021  
Processo N : 189672/2021  
Contratado: (299207/1) RENATO MARTINS CARVALHO DE FRANCA  
CPF: 053.603.881-37  
Cargo/Função: (12044) NIVEL MEDIO ADMINISTRATIVO  
Perfil Profissional: T C. INFORM TIC  
Carga Hor ria: 40 horas semanais  
Un. Adm: (195758) HOSP. ESTADUAL LOUSITE FERREIRA DA SILVA  
At : 09/06/2022

CONTRATO/SES/07095/2021 DE: 21/06/2021  
Processo N : 189672/2021  
Contratado: (299209/1) VINICIUS TAVARES CEBALHO  
CPF: 065.932.771-69  
Cargo/Função: (12044) NIVEL MEDIO ADMINISTRATIVO  
Perfil Profissional: T C. INFORM TIC  
Carga Hor ria: 40 horas semanais  
Un. Adm: (195758) HOSP. ESTADUAL LOUSITE FERREIRA DA SILVA  
At : 09/06/2022

CONTRATO/SES/07096/2021 DE: 21/06/2021  
Processo N : 189672/2021  
Contratado: (299212/1) JULIO JORGE NEVES DE AMORIM  
CPF: 953.954.231-68  
Cargo/Função: (12046) NIVEL FUNDAMENTAL ADMINISTRATIVO  
Perfil Profissional: MOTORISTA  
Carga Hor ria: 40 horas semanais  
Un. Adm: (195758) HOSP. ESTADUAL LOUSITE FERREIRA DA SILVA  
At : 09/06/2022

CONTRATO/SES/07097/2021 DE: 21/06/2021  
Processo N : 215981/2021  
Contratado: (299294/2) MARCOS BENEDITO FIGUEIREDO BRANDAO  
CPF: 003.036.131-14  
Cargo/Função: (12036) NIVEL SUPERIOR ASSISTENCIAL  
Perfil Profissional: M DICO  
Carga Hor ria: 20 horas semanais  
Un. Adm: (118710) UNID.ESPEC. DE CONTR. MOVIMENTACAO DE PESSOAL  
At : 31/08/2021

CONTRATO/SES/07098/2021 DE: 21/06/2021  
Processo N : 215968/2021  
Contratado: (299311/2) LILIANE PAZ GONCALVES  
CPF: 823.984.611-49  
Cargo/Função: (12036) NIVEL SUPERIOR ASSISTENCIAL  
Perfil Profissional: ENFERMEIRO  
Carga Hor ria: 40 horas semanais  
Un. Adm: (118710) UNID.ESPEC. DE CONTR. MOVIMENTACAO DE PESSOAL  
At : 31/08/2021

CONTRATO/SES/07099/2021 DE: 21/06/2021  
Processo N : 215968/2021  
Contratado: (299325/2) MARIA IVANETE DO NASCIMENTO  
CPF: 698.227.511-68  
Cargo/Função: (12036) NIVEL SUPERIOR ASSISTENCIAL  
Perfil Profissional: ENFERMEIRO  
Carga Hor ria: 40 horas semanais  
Un. Adm: (118710) UNID.ESPEC. DE CONTR. MOVIMENTACAO DE PESSOAL  
At : 31/08/2021

CONTRATO/SES/07100/2021 DE: 21/06/2021  
Processo N : 189672/2021  
Contratado: (299383/1) ZELI LARA DE ALMEIDA  
CPF: 016.747.561-43  
Cargo/Função: (12038) NIVEL TECNICO ASSISTENCIAL  
Perfil Profissional: T C. ENFERMAGEM  
Carga Hor ria: 40 horas semanais  
Un. Adm: (195758) HOSP. ESTADUAL LOUSITE FERREIRA DA SILVA  
At : 12/06/2022

CONTRATO/SES/07101/2021 DE: 21/06/2021  
Processo N : 189672/2021  
Contratado: (299395/1) EDIVANIA BOM DESPACHO MARTINS  
CPF: 007.996.131-26  
Cargo/Função: (12038) NIVEL TECNICO ASSISTENCIAL  
Perfil Profissional: T C. ENFERMAGEM  
Carga Hor ria: 40 horas semanais  
Un. Adm: (195758) HOSP. ESTADUAL LOUSITE FERREIRA DA SILVA  
At : 17/06/2022

CONTRATO/SES/07102/2021 DE: 21/06/2021  
Processo N : 215981/2021  
Contratado: (299424/2) NATHALIA LEITE OLIVEIRA ZEITOUN  
CPF: 030.420.261-40  
Cargo/Função: (12036) NIVEL SUPERIOR ASSISTENCIAL  
Perfil Profissional: M DICO  
Carga Hor ria: 20 horas semanais  
Un. Adm: (118710) UNID.ESPEC. DE CONTR. MOVIMENTACAO DE PESSOAL  
At : 31/08/2021

PUBLICADA, REGISTRADA, CUMPRADA-SE.  
Cuiabá-MT, 18 de Junho de 2021.  
Gilberto Gomes de Figueiredo  
Secretário de Estado de Saúde

O Secretário de Estado de Saúde no uso de suas atribuições que lhes são conferidas por lei,

Resolve: RETIFICAR - SES  
Objeto: CONTRATAÇÃO TEMPORARIA

CONTRATO/SES/07103/2021 DE: 21/06/2021  
Processo Nº: 232835/2021  
Contratado: (299457/1) MARIANA PATRICIA OLIVEIRA FERREIRA  
CPF: 052.652.101-56  
Cargo/Função: (12034) ASSESSOR TEC DE DIREÇÃO II  
Perfil Profissional:  
Carga Horária: 40 horas semanais  
Un. Adm: (192660) UNID. JURIDICA  
A Partir de: 22/06/2020 Até: 21/06/2022

PUBLICADA, REGISTRADA, CUMPRADA-SE.  
Cuiabá-MT, 18 de Junho de 2021.  
Gilberto Gomes de Figueiredo  
Secretário de Estado de Saúde

O Secretário de Estado de Saúde no uso de suas atribuições que lhes são conferidas por lei,

Resolve: PRORROGAR - SES  
Objeto: CONTRATAÇÃO TEMPORARIA

CONTRATO/SES/07104/2021 DE: 21/06/2021  
Processo Nº: 215981/2021  
Contratado: (299463/2) GABRIELA MIORALI LOMBARDI DE KATO  
CPF: 042.601.941-51  
Cargo/Função: (12036) NIVEL SUPERIOR ASSISTENCIAL  
Perfil Profissional: MÉDICO  
Carga Horária: 40 horas semanais  
Un. Adm: (118710) UNID.ESPEC. DE CONTR. MOVIMENTACAO DE PESSOAL  
Até: 31/08/2021

CONTRATO/SES/07105/2021 DE: 21/06/2021  
Processo Nº: 215981/2021  
Contratado: (299466/2) VITOR VERLANGIERI CARMO MACHADO  
CPF: 042.851.531-22  
Cargo/Função: (12036) NIVEL SUPERIOR ASSISTENCIAL  
Perfil Profissional: MÉDICO  
Carga Horária: 20 horas semanais  
Un. Adm: (118710) UNID.ESPEC. DE CONTR. MOVIMENTACAO DE PESSOAL  
Até: 31/08/2021

CONTRATO/SES/07106/2021 DE: 21/06/2021  
Processo Nº: 219208/2021  
Contratado: (299477/2) CAROLINE SANTOS ALBACETE FRANCA  
CPF: 035.574.231-40  
Cargo/Função: (12038) NIVEL TECNICO ASSISTENCIAL  
Perfil Profissional: TÈC. ENFERMAGEM  
Carga Horária: 40 horas semanais  
Un. Adm: (195685) HOSP. REG. DE RONDONOPOLIS IRMÆLZA GIOVANELLA  
Até: 03/08/2022

CONTRATO/SES/07107/2021 DE: 21/06/2021  
Processo Nº: 219208/2021  
Contratado: (299481/2) JOAQUIM ROSA SOARES JUNIOR  
CPF: 035.731.871-45  
Cargo/Função: (12036) NIVEL SUPERIOR ASSISTENCIAL  
Perfil Profissional: ENFERMEIRO  
Carga Horária: 40 horas semanais  
Un. Adm: (195685) HOSP. REG. DE RONDONOPOLIS IRMÆLZA GIOVANELLA  
Até: 05/08/2022

CONTRATO/SES/07108/2021 DE: 21/06/2021  
Processo Nº: 178048/2021  
Contratado: (299494/1) RENAN AMARAL RIOS  
CPF: 039.999.211-10  
Cargo/Função: (12044) NIVEL MEDIO ADMINISTRATIVO  
Perfil Profissional: ASS.ADMINISTRATIVO  
Carga Horária: 40 horas semanais  
Un. Adm: (179108) COORD. DE PROVIM., MANUTENCAO E MONITORAMENTO  
Até: 05/07/2022

PUBLICADA, REGISTRADA, CUMPRADA-SE.  
Cuiabá-MT, 18 de Junho de 2021.  
Gilberto Gomes de Figueiredo  
Secretário de Estado de Saúde

O Secretário de Estado de Saúde no uso de suas atribuições que lhes são conferidas por lei,

Resolve: AUTORIZAR - SES  
Objeto: CONTRATAÇÃO TEMPORARIA

CONTRATO/SES/07109/2021 DE: 21/06/2021  
Processo Nº: 104166/2021  
Contratado: (299502/3) ADRIANA SANTOS DA SILVA TELES  
CPF: 005.076.111-01  
Cargo/Função: (12036) NIVEL SUPERIOR ASSISTENCIAL  
Perfil Profissional: FARMACÊUTICO  
Carga Horária: 40 horas semanais  
Un. Adm: (118710) UNID.ESPEC. DE CONTR. MOVIMENTACAO DE PESSOAL  
A Partir de: 20/03/2021 Até: 19/03/2022

PUBLICADA, REGISTRADA, CUMPRADA-SE.  
Cuiabá-MT, 18 de Junho de 2021.  
Gilberto Gomes de Figueiredo  
Secretário de Estado de Saúde

O Secretário de Estado de Saúde no uso de suas atribuições que lhes são conferidas por lei,

Resolve: PRORROGAR - SES  
Objeto: CONTRATAÇÃO TEMPORARIA

CONTRATO/SES/07110/2021 DE: 21/06/2021  
Processo Nº: 203845/2021  
Contratado: (299507/2) ROMARIO MESQUITA DA SILVA  
CPF: 064.016.173-14  
Cargo/Função: (12038) NIVEL TECNICO ASSISTENCIAL  
Perfil Profissional: TÈC. ENFERMAGEM  
Carga Horária: 40 horas semanais  
Un. Adm: (195685) HOSP. REG. DE RONDONOPOLIS IRMÆLZA GIOVANELLA  
Até: 06/07/2022

CONTRATO/SES/07111/2021 DE: 21/06/2021  
Processo Nº: 196948/2021  
Contratado: (299627/1) MAYLSON MARINHO DA SILVA CORREA  
CPF: 713.032.431-72  
Cargo/Função: (12042) NIVEL SUPERIOR ADMINISTRATIVO  
Perfil Profissional: ANALISTA ADMIN  
Carga Horária: 40 horas semanais  
Un. Adm: (136719) DIR. DO MT - HEMOCENTRO  
Até: 21/06/2022

CONTRATO/SES/07112/2021 DE: 21/06/2021  
Processo Nº: 203845/2021  
Contratado: (299648/2) ALLYSON WASHINGTON DE SOUZA SANTOS  
CPF: 046.992.731-30  
Cargo/Função: (12038) NIVEL TECNICO ASSISTENCIAL  
Perfil Profissional: TÈC. ENFERMAGEM  
Carga Horária: 40 horas semanais  
Un. Adm: (195685) HOSP. REG. DE RONDONOPOLIS IRMÆLZA GIOVANELLA  
Até: 09/07/2022

PUBLICADA, REGISTRADA, CUMPRADA-SE.  
Cuiabá-MT, 18 de Junho de 2021.  
Gilberto Gomes de Figueiredo  
Secretário de Estado de Saúde

O Secretário de Estado de Saúde no uso de suas atribuições que lhes são conferidas por lei,

Resolve: DISTRATAR - SES  
Objeto: CONTRATAÇÃO TEMPORARIA

CONTRATO/SES/07113/2021 DE: 21/06/2021  
Processo Nº: 240316/2021  
Contratado: (299660/1) DEBORA DE PAULA XAVIER  
CPF: 040.543.991-18  
Cargo/Função: (12036) NIVEL SUPERIOR ASSISTENCIAL  
Perfil Profissional: NUTRICIONISTA  
Carga Horária: 40 horas semanais  
Un. Adm: (118710) UNID.ESPEC. DE CONTR. MOVIMENTACAO DE PESSOAL  
Em: 30/05/2021

PUBLICADA, REGISTRADA, CUMPRADA-SE.  
Cuiabá-MT, 18 de Junho de 2021.  
Gilberto Gomes de Figueiredo  
Secretário de Estado de Saúde

O Secretário de Estado de Saúde no uso de suas atribuições que lhes são conferidas por lei,

Resolve: PRORROGAR - SES  
Objeto: CONTRATAÇÃO TEMPORARIA

CONTRATO/SES/07114/2021 DE: 21/06/2021  
Processo Nº: 199121/2021  
Contratado: (299684/1) LUIZ GUSTAVO PEREIRA ORTEGA  
CPF: 054.476.381-51  
Cargo/Função: (12044) NIVEL MEDIO ADMINISTRATIVO  
Perfil Profissional: ASS.ADMINISTRATIVO  
Carga Horária: 40 horas semanais  
Un. Adm: (195707) HOSP REG DOUTOR ANTONIO CARLOS SOUTO FONTES  
Até: 07/06/2022

CONTRATO/SES/07115/2021 DE: 21/06/2021  
Processo Nº: 199121/2021  
Contratado: (299691/1) MARIANA FERERINE DO VALLE SANTOS  
CPF: 027.832.931-45  
Cargo/Função: (12050) NIVEL FUNDAMENTAL  
Perfil Profissional: AUXILIAR OPERACIONAL  
Carga Horária: 40 horas semanais  
Un. Adm: (195707) HOSP REG DOUTOR ANTONIO CARLOS SOUTO FONTES  
Até: 07/06/2022

CONTRATO/SES/07116/2021 DE: 21/06/2021  
Processo Nº: 199121/2021  
Contratado: (299692/1) MARIZETE OLIVEIRA DE JESUS  
CPF: 842.881.161-04  
Cargo/Função: (12050) NIVEL FUNDAMENTAL  
Perfil Profissional: AUXILIAR OPERACIONAL  
Carga Horária: 40 horas semanais  
Un. Adm: (195707) HOSP REG DOUTOR ANTONIO CARLOS SOUTO FONTES  
Até: 07/06/2022

CONTRATO/SES/07117/2021 DE: 21/06/2021

Processo Nº: 199121/2021  
 Contratado: (299694/1) SUZE MARIA RODRIGUES  
 CPF: 845.232.711-00  
 Cargo/Função: (12050) NIVEL FUNDAMENTAL  
 Perfil Profissional: AUXILIAR OPERACIONAL  
 Carga Horária: 40 horas semanais  
 Un. Adm: (195707) HOSP REG DOUTOR ANTONIO CARLOS SOUTO FONTES  
 Até: 07/06/2022

CONTRATO/SES/07118/2021 DE: 21/06/2021  
 Processo Nº: 199121/2021  
 Contratado: (299695/1) TASSIA CAMILA RODRIGUES DE ARRUDA  
 CPF: 045.256.701-77  
 Cargo/Função: (12050) NIVEL FUNDAMENTAL  
 Perfil Profissional: AUXILIAR OPERACIONAL  
 Carga Horária: 40 horas semanais  
 Un. Adm: (195707) HOSP REG DOUTOR ANTONIO CARLOS SOUTO FONTES  
 Até: 07/06/2022

CONTRATO/SES/07119/2021 DE: 21/06/2021  
 Processo Nº: 199121/2021  
 Contratado: (299696/1) DANILO FERNANDO DE LIMA MIRANDA  
 CPF: 040.810.241-11  
 Cargo/Função: (12050) NIVEL FUNDAMENTAL  
 Perfil Profissional: AUXILIAR OPERACIONAL  
 Carga Horária: 40 horas semanais  
 Un. Adm: (195707) HOSP REG DOUTOR ANTONIO CARLOS SOUTO FONTES  
 Até: 14/06/2022

CONTRATO/SES/07120/2021 DE: 21/06/2021  
 Processo Nº: 199121/2021  
 Contratado: (299698/1) EMILI DA SILVA  
 CPF: 053.036.501-46  
 Cargo/Função: (12050) NIVEL FUNDAMENTAL  
 Perfil Profissional: AUXILIAR OPERACIONAL  
 Carga Horária: 40 horas semanais  
 Un. Adm: (195707) HOSP REG DOUTOR ANTONIO CARLOS SOUTO FONTES  
 Até: 14/06/2022

CONTRATO/SES/07121/2021 DE: 21/06/2021  
 Processo Nº: 199121/2021  
 Contratado: (299700/1) FRANK DA SILVA SOARES  
 CPF: 015.478.841-42  
 Cargo/Função: (12050) NIVEL FUNDAMENTAL  
 Perfil Profissional: AUXILIAR OPERACIONAL  
 Carga Horária: 40 horas semanais  
 Un. Adm: (195707) HOSP REG DOUTOR ANTONIO CARLOS SOUTO FONTES  
 Até: 14/06/2022

CONTRATO/SES/07122/2021 DE: 21/06/2021  
 Processo Nº: 189672/2021  
 Contratado: (299711/1) WANDERSON DA SILVA NUNES  
 CPF: 651.396.401-63  
 Cargo/Função: (12054) CONDUTOR DE AMBULANCIA  
 Perfil Profissional:  
 Carga Horária: 40 horas semanais  
 Un. Adm: (195758) HOSP. ESTADUAL LOUSITE FERREIRA DA SILVA  
 Até: 30/06/2022

CONTRATO/SES/07123/2021 DE: 21/06/2021  
 Processo Nº: 189672/2021  
 Contratado: (299721/1) EVERSON DO AMARANTE  
 CPF: 955.617.221-15  
 Cargo/Função: (12054) CONDUTOR DE AMBULANCIA  
 Perfil Profissional:  
 Carga Horária: 40 horas semanais  
 Un. Adm: (195758) HOSP. ESTADUAL LOUSITE FERREIRA DA SILVA  
 Até: 30/06/2022

CONTRATO/SES/07124/2021 DE: 21/06/2021  
 Processo Nº: 189672/2021  
 Contratado: (299723/1) DEVISON GONCALVES PRADO  
 CPF: 012.078.441-60  
 Cargo/Função: (12054) CONDUTOR DE AMBULANCIA  
 Perfil Profissional:  
 Carga Horária: 40 horas semanais  
 Un. Adm: (195758) HOSP. ESTADUAL LOUSITE FERREIRA DA SILVA  
 Até: 30/06/2022

CONTRATO/SES/07125/2021 DE: 21/06/2021  
 Processo Nº: 189672/2021  
 Contratado: (299727/1) ANDERSON GONCALVES MACEDO  
 CPF: 862.587.453-34  
 Cargo/Função: (12054) CONDUTOR DE AMBULANCIA  
 Perfil Profissional:  
 Carga Horária: 40 horas semanais  
 Un. Adm: (195758) HOSP. ESTADUAL LOUSITE FERREIRA DA SILVA  
 Até: 30/06/2022

CONTRATO/SES/07126/2021 DE: 21/06/2021  
 Processo Nº: 215981/2021  
 Contratado: (299747/2) PEDRO HENRIQUE AIRES CORREA  
 CPF: 976.363.391-53  
 Cargo/Função: (12036) NIVEL SUPERIOR ASSISTENCIAL  
 Perfil Profissional: MÉDICO  
 Carga Horária: 20 horas semanais  
 Un. Adm: (118710) UNID.ESPEC. DE CONTR. MOVIMENTACAO DE PESSOAL  
 Até: 31/08/2021

CONTRATO/SES/07127/2021 DE: 21/06/2021  
 Processo Nº: 227610/2021  
 Contratado: (299758/1) LETICIA LUANA ALVES VALE  
 CPF: 053.026.981-37  
 Cargo/Função: (12036) NIVEL SUPERIOR ASSISTENCIAL  
 Perfil Profissional: BIOMÉDICO  
 Carga Horária: 40 horas semanais

Un. Adm: (136557) DIR. DO LAB. CENT. DE SAUDE PUB. DO ESTADO DE MT  
 Até: 26/11/2021

CONTRATO/SES/07128/2021 DE: 21/06/2021  
 Processo Nº: 189672/2021  
 Contratado: (299820/1) JACK STEPHERSON BARBOSA PINHEIRO  
 CPF: 744.763.192-20  
 Cargo/Função: (12042) NIVEL SUPERIOR ADMINISTRATIVO  
 Perfil Profissional: ANALISTA ADMIN  
 Carga Horária: 40 horas semanais  
 Un. Adm: (195758) HOSP. ESTADUAL LOUSITE FERREIRA DA SILVA  
 Até: 15/06/2022

PUBLICADA, REGISTRADA, CUMPRÁ-SE.  
 Cuiabá-MT, 18 de Junho de 2021.  
 Gilberto Gomes de Figueiredo  
 Secretário de Estado de Saúde

O Secretário de Estado de Saúde no uso de suas atribuições que lhes são conferidas por lei,

Resolve: DISTRATAR - SES  
 Objeto: CONTRATAÇÃO TEMPORARIA

CONTRATO/SES/07129/2021 DE: 21/06/2021  
 Processo Nº: 240316/2021  
 Contratado: (299855/1) CRISTIANNY CINTRA NOGUEIRA  
 CPF: 038.112.241-74  
 Cargo/Função: (12036) NIVEL SUPERIOR ASSISTENCIAL  
 Perfil Profissional: FONOAUDIÓLOGO  
 Carga Horária: 40 horas semanais  
 Un. Adm: (118710) UNID.ESPEC. DE CONTR. MOVIMENTACAO DE PESSOAL  
 Em: 30/05/2021

PUBLICADA, REGISTRADA, CUMPRÁ-SE.  
 Cuiabá-MT, 18 de Junho de 2021.  
 Gilberto Gomes de Figueiredo  
 Secretário de Estado de Saúde

O Secretário de Estado de Saúde no uso de suas atribuições que lhes são conferidas por lei,

Resolve: PRORROGAR - SES  
 Objeto: CONTRATAÇÃO TEMPORARIA

CONTRATO/SES/07130/2021 DE: 21/06/2021  
 Processo Nº: 215981/2021  
 Contratado: (299858/2) TABATHA PRISCILA GOMES FELIX  
 CPF: 050.584.211-43  
 Cargo/Função: (12036) NIVEL SUPERIOR ASSISTENCIAL  
 Perfil Profissional: MÉDICO  
 Carga Horária: 20 horas semanais  
 Un. Adm: (118710) UNID.ESPEC. DE CONTR. MOVIMENTACAO DE PESSOAL  
 Até: 31/08/2021

CONTRATO/SES/07131/2021 DE: 21/06/2021  
 Processo Nº: 227610/2021  
 Contratado: (299902/1) JESSICA APARECIDA DE ARAUJO E SILVA  
 CPF: 018.543.171-21  
 Cargo/Função: (12036) NIVEL SUPERIOR ASSISTENCIAL  
 Perfil Profissional: FARMACÉUTICO  
 Carga Horária: 40 horas semanais  
 Un. Adm: (136557) DIR. DO LAB. CENT. DE SAUDE PUB. DO ESTADO DE MT  
 Até: 26/11/2021

CONTRATO/SES/07132/2021 DE: 21/06/2021  
 Processo Nº: 196948/2021  
 Contratado: (299906/1) RENATA GOMES DE ARRUDA  
 CPF: 017.589.561-94  
 Cargo/Função: (12036) NIVEL SUPERIOR ASSISTENCIAL  
 Perfil Profissional: BIOMÉDICO  
 Carga Horária: 40 horas semanais  
 Un. Adm: (136719) DIR. DO MT - HEMOCENTRO  
 Até: 23/06/2022

CONTRATO/SES/07133/2021 DE: 21/06/2021  
 Processo Nº: 196948/2021  
 Contratado: (299909/1) THAIS DA SILVA XAVIER  
 CPF: 035.694.611-81  
 Cargo/Função: (12036) NIVEL SUPERIOR ASSISTENCIAL  
 Perfil Profissional: ENFERMEIRO  
 Carga Horária: 40 horas semanais  
 Un. Adm: (136719) DIR. DO MT - HEMOCENTRO  
 Até: 18/06/2022

CONTRATO/SES/07134/2021 DE: 21/06/2021  
 Processo Nº: 215968/2021  
 Contratado: (299911/2) GERISLAINE DA SILVA RODRIGUES  
 CPF: 025.579.391-02  
 Cargo/Função: (12036) NIVEL SUPERIOR ASSISTENCIAL  
 Perfil Profissional: ENFERMEIRO  
 Carga Horária: 40 horas semanais  
 Un. Adm: (118710) UNID.ESPEC. DE CONTR. MOVIMENTACAO DE PESSOAL  
 Até: 31/08/2021

CONTRATO/SES/07135/2021 DE: 21/06/2021  
 Processo Nº: 189672/2021  
 Contratado: (299916/1) SUSY VERGINIA MARQUES SANTANA  
 CPF: 002.002.781-85  
 Cargo/Função: (12038) NIVEL TECNICO ASSISTENCIAL  
 Perfil Profissional: TÊC. ENFERMAGEM  
 Carga Horária: 40 horas semanais  
 Un. Adm: (195758) HOSP. ESTADUAL LOUSITE FERREIRA DA SILVA  
 Até: 25/06/2022

CONTRATO/SES/07136/2021 DE: 21/06/2021  
 Processo Nº: 215981/2021  
 Contratado: (299929/2) ALINE GRASIELLI MONCALE CAMPOS  
 CPF: 018.099.551-06  
 Cargo/Função: (12036) NIVEL SUPERIOR ASSISTENCIAL  
 Perfil Profissional: MÉDICO  
 Carga Horária: 20 horas semanais  
 Un. Adm: (118710) UNID.ESPEC. DE CONTR. MOVIMENTACAO DE PESSOAL  
 Até: 31/08/2021

CONTRATO/SES/07137/2021 DE: 21/06/2021  
 Processo Nº: 213433/2021  
 Contratado: (299989/1) MARILENE ROSALINA DA SILVA  
 CPF: 014.638.081-94  
 Cargo/Função: (12038) NIVEL TECNICO ASSISTENCIAL  
 Perfil Profissional: TÊC. ENFERMAGEM  
 Carga Horária: 40 horas semanais  
 Un. Adm: (195758) HOSP. ESTADUAL LOUSITE FERREIRA DA SILVA  
 Até: 31/08/2021

CONTRATO/SES/07138/2021 DE: 21/06/2021  
 Processo Nº: 215981/2021  
 Contratado: (300087/2) RARISSA BRITO DOURADO  
 CPF: 052.597.325-70  
 Cargo/Função: (12036) NIVEL SUPERIOR ASSISTENCIAL  
 Perfil Profissional: MÉDICO  
 Carga Horária: 20 horas semanais  
 Un. Adm: (118710) UNID.ESPEC. DE CONTR. MOVIMENTACAO DE PESSOAL  
 Até: 31/08/2021

CONTRATO/SES/07139/2021 DE: 21/06/2021  
 Processo Nº: 189672/2021  
 Contratado: (300110/1) ALESSANDRO PINTO DE QUEIROZ  
 CPF: 726.530.001-72  
 Cargo/Função: (12054) CONDUCTOR DE AMBULANCIA  
 Perfil Profissional:  
 Carga Horária: 40 horas semanais  
 Un. Adm: (195758) HOSP. ESTADUAL LOUSITE FERREIRA DA SILVA  
 Até: 30/06/2022

CONTRATO/SES/07140/2021 DE: 21/06/2021  
 Processo Nº: 189672/2021  
 Contratado: (300161/1) EMILY CAROLIN NUNES DA SILVA  
 CPF: 049.210.171-07  
 Cargo/Função: (12036) NIVEL SUPERIOR ASSISTENCIAL  
 Perfil Profissional: NUTRICIONISTA  
 Carga Horária: 40 horas semanais  
 Un. Adm: (195758) HOSP. ESTADUAL LOUSITE FERREIRA DA SILVA  
 Até: 17/06/2022

CONTRATO/SES/07141/2021 DE: 21/06/2021  
 Processo Nº: 189672/2021  
 Contratado: (300162/1) ANA KAROLINE MORAIS DOS SANTOS  
 CPF: 048.039.251-00  
 Cargo/Função: (12036) NIVEL SUPERIOR ASSISTENCIAL  
 Perfil Profissional: NUTRICIONISTA  
 Carga Horária: 40 horas semanais  
 Un. Adm: (195758) HOSP. ESTADUAL LOUSITE FERREIRA DA SILVA  
 Até: 17/06/2022

CONTRATO/SES/07142/2021 DE: 21/06/2021  
 Processo Nº: 189672/2021  
 Contratado: (300164/1) ROBERTA MORAES PIMENTA  
 CPF: 047.375.081-36  
 Cargo/Função: (12036) NIVEL SUPERIOR ASSISTENCIAL  
 Perfil Profissional: NUTRICIONISTA  
 Carga Horária: 40 horas semanais  
 Un. Adm: (195758) HOSP. ESTADUAL LOUSITE FERREIRA DA SILVA  
 Até: 16/06/2022

CONTRATO/SES/07143/2021 DE: 21/06/2021  
 Processo Nº: 215981/2021  
 Contratado: (300177/2) LUIS FERNANDO CORREA DE SOUZA AUGUSTO  
 MARTINS  
 CPF: 002.597.661-35  
 Cargo/Função: (12036) NIVEL SUPERIOR ASSISTENCIAL  
 Perfil Profissional: MÉDICO  
 Carga Horária: 20 horas semanais  
 Un. Adm: (118710) UNID.ESPEC. DE CONTR. MOVIMENTACAO DE PESSOAL  
 Até: 31/08/2021

CONTRATO/SES/07144/2021 DE: 21/06/2021  
 Processo Nº: 227610/2021  
 Contratado: (300200/1) CHRISTIANE DA SILVA BULHOES  
 CPF: 018.181.511-70  
 Cargo/Função: (12036) NIVEL SUPERIOR ASSISTENCIAL  
 Perfil Profissional: BIOMÉDICO  
 Carga Horária: 40 horas semanais  
 Un. Adm: (136557) DIR. DO LAB. CENT. DE SAUDE PUB. DO ESTADO DE MT  
 Até: 26/11/2021

CONTRATO/SES/07145/2021 DE: 21/06/2021  
 Processo Nº: 227610/2021  
 Contratado: (300203/1) ANDREZA APARECIDA SANTOS DAMACENO  
 CPF: 057.097.851-30  
 Cargo/Função: (12036) NIVEL SUPERIOR ASSISTENCIAL  
 Perfil Profissional: BIOMÉDICO  
 Carga Horária: 40 horas semanais  
 Un. Adm: (136557) DIR. DO LAB. CENT. DE SAUDE PUB. DO ESTADO DE MT  
 Até: 26/11/2021

CONTRATO/SES/07146/2021 DE: 21/06/2021  
 Processo Nº: 189672/2021  
 Contratado: (300218/1) KLEBERSON DA SILVA LIMA  
 CPF: 801.932.181-00  
 Cargo/Função: (12054) CONDUCTOR DE AMBULANCIA

Perfil Profissional:  
 Carga Horária: 40 horas semanais  
 Un. Adm: (195758) HOSP. ESTADUAL LOUSITE FERREIRA DA SILVA  
 Até: 30/06/2022

CONTRATO/SES/07147/2021 DE: 21/06/2021  
 Processo Nº: 227610/2021  
 Contratado: (300221/1) LUCAS JOSE DA SILVA  
 CPF: 059.173.001-43  
 Cargo/Função: (12036) NIVEL SUPERIOR ASSISTENCIAL  
 Perfil Profissional: BIOMÉDICO  
 Carga Horária: 40 horas semanais  
 Un. Adm: (136557) DIR. DO LAB. CENT. DE SAUDE PUB. DO ESTADO DE MT  
 Até: 26/11/2021

CONTRATO/SES/07148/2021 DE: 21/06/2021  
 Processo Nº: 215981/2021  
 Contratado: (300226/2) LUCAS GUIMARAES CARRIJO  
 CPF: 036.131.761-14  
 Cargo/Função: (12036) NIVEL SUPERIOR ASSISTENCIAL  
 Perfil Profissional: MÉDICO  
 Carga Horária: 20 horas semanais  
 Un. Adm: (118710) UNID.ESPEC. DE CONTR. MOVIMENTACAO DE PESSOAL  
 Até: 31/08/2021

CONTRATO/SES/07149/2021 DE: 21/06/2021  
 Processo Nº: 215981/2021  
 Contratado: (300228/2) AZIZE FARES FARES  
 CPF: 036.158.581-07  
 Cargo/Função: (12036) NIVEL SUPERIOR ASSISTENCIAL  
 Perfil Profissional: MÉDICO  
 Carga Horária: 20 horas semanais  
 Un. Adm: (118710) UNID.ESPEC. DE CONTR. MOVIMENTACAO DE PESSOAL  
 Até: 31/08/2021

CONTRATO/SES/07150/2021 DE: 21/06/2021  
 Processo Nº: 199121/2021  
 Contratado: (300239/1) GABRIELA POLIANA AGUILAR TOSSUE  
 CPF: 025.873.161-38  
 Cargo/Função: (12036) NIVEL SUPERIOR ASSISTENCIAL  
 Perfil Profissional: ENFERMEIRO  
 Carga Horária: 40 horas semanais  
 Un. Adm: (195707) HOSP REG DOUTOR ANTONIO CARLOS SOUTO FONTES  
 Até: 24/06/2022

CONTRATO/SES/07151/2021 DE: 21/06/2021  
 Processo Nº: 199121/2021  
 Contratado: (300240/1) KARINA AMARAL GOMES SILVA  
 CPF: 039.233.686-31  
 Cargo/Função: (12036) NIVEL SUPERIOR ASSISTENCIAL  
 Perfil Profissional: ENFERMEIRO  
 Carga Horária: 40 horas semanais  
 Un. Adm: (195707) HOSP REG DOUTOR ANTONIO CARLOS SOUTO FONTES  
 Até: 24/06/2022

CONTRATO/SES/07152/2021 DE: 21/06/2021  
 Processo Nº: 199121/2021  
 Contratado: (300241/1) LUCIENE MARCIA DE SOUZA VILA  
 CPF: 460.646.211-68  
 Cargo/Função: (12036) NIVEL SUPERIOR ASSISTENCIAL  
 Perfil Profissional: ENFERMEIRO  
 Carga Horária: 40 horas semanais  
 Un. Adm: (195707) HOSP REG DOUTOR ANTONIO CARLOS SOUTO FONTES  
 Até: 24/06/2022

CONTRATO/SES/07153/2021 DE: 21/06/2021  
 Processo Nº: 199121/2021  
 Contratado: (300242/1) DANILO MORAES DE ARRUDA  
 CPF: 054.798.931-81  
 Cargo/Função: (12038) NIVEL TECNICO ASSISTENCIAL  
 Perfil Profissional: TÊC. RADIOLOGIA  
 Carga Horária: 24 horas semanais  
 Un. Adm: (195707) HOSP REG DOUTOR ANTONIO CARLOS SOUTO FONTES  
 Até: 21/06/2022

CONTRATO/SES/07154/2021 DE: 21/06/2021  
 Processo Nº: 203845/2021  
 Contratado: (300243/1) MARIA DE FATIMA SOARES DE OLIVEIRA  
 CPF: 949.626.931-15  
 Cargo/Função: (12038) NIVEL TECNICO ASSISTENCIAL  
 Perfil Profissional: TÊC. ENFERMAGEM  
 Carga Horária: 40 horas semanais  
 Un. Adm: (195685) HOSP. REG. DE RONDONOPOLIS IRMÃELZA GIOVANELLA  
 Até: 08/07/2022

CONTRATO/SES/07155/2021 DE: 21/06/2021  
 Processo Nº: 203845/2021  
 Contratado: (300244/1) JOSEANE DE QUEIROZ SILVEIRA  
 CPF: 031.640.441-19  
 Cargo/Função: (12036) NIVEL SUPERIOR ASSISTENCIAL  
 Perfil Profissional: ENFERMEIRO  
 Carga Horária: 40 horas semanais  
 Un. Adm: (195685) HOSP. REG. DE RONDONOPOLIS IRMÃELZA GIOVANELLA  
 Até: 09/07/2022

CONTRATO/SES/07156/2021 DE: 21/06/2021  
 Processo Nº: 203845/2021  
 Contratado: (300245/1) ROSANA DA SILVA VIANA  
 CPF: 022.364.681-48  
 Cargo/Função: (12038) NIVEL TECNICO ASSISTENCIAL  
 Perfil Profissional: TÊC. ENFERMAGEM  
 Carga Horária: 40 horas semanais  
 Un. Adm: (195685) HOSP. REG. DE RONDONOPOLIS IRMÃELZA GIOVANELLA  
 Até: 09/07/2022

CONTRATO/SES/07157/2021 DE: 21/06/2021

Processo Nº: 199121/2021  
 Contratado: (300252/1) NEIDE DE JESUS PEREIRA  
 CPF: 865.020.932-72  
 Cargo/Função: (12038) NIVEL TECNICO ASSISTENCIAL  
 Perfil Profissional: T C. ENFERMAGEM  
 Carga Hor ria: 40 horas semanais  
 Un. Adm: (195707) HOSP REG DOUTOR ANTONIO CARLOS SOUTO FONTES  
 At : 30/06/2022

CONTRATO/SES/07158/2021 DE: 21/06/2021  
 Processo N : 227610/2021  
 Contratado: (300274/1) ISIS CRISTINE DE BARROS OLIVEIRA  
 CPF: 031.325.701-92  
 Cargo/Fun o: (12036) NIVEL SUPERIOR ASSISTENCIAL  
 Perfil Profissional: BIOM DICO  
 Carga Hor ria: 40 horas semanais  
 Un. Adm: (136557) DIR. DO LAB. CENT. DE SAUDE PUB. DO ESTADO DE MT  
 At : 26/11/2021

CONTRATO/SES/07159/2021 DE: 21/06/2021  
 Processo N : 215981/2021  
 Contratado: (300282/1) MAYLLA KAROLYNNE DE OLIVEIRA CAMILO  
 CPF: 029.354.451-47  
 Cargo/Fun o: (12036) NIVEL SUPERIOR ASSISTENCIAL  
 Perfil Profissional: M DICO  
 Carga Hor ria: 20 horas semanais  
 Un. Adm: (118710) UNID.ESPEC. DE CONTR. MOVIMENTACAO DE PESSOAL  
 At : 31/08/2021

CONTRATO/SES/07160/2021 DE: 21/06/2021  
 Processo N : 215981/2021  
 Contratado: (300287/1) FERNANDO HENRIQUE BARANHUK RABELLO DE MELLO  
 CPF: 010.706.551-71  
 Cargo/Fun o: (12036) NIVEL SUPERIOR ASSISTENCIAL  
 Perfil Profissional: M DICO  
 Carga Hor ria: 20 horas semanais  
 Un. Adm: (118710) UNID.ESPEC. DE CONTR. MOVIMENTACAO DE PESSOAL  
 At : 31/08/2021

CONTRATO/SES/07161/2021 DE: 21/06/2021  
 Processo N : 215981/2021  
 Contratado: (300290/1) TAMIS COELHO NUNES  
 CPF: 001.198.161-05  
 Cargo/Fun o: (12036) NIVEL SUPERIOR ASSISTENCIAL  
 Perfil Profissional: M DICO  
 Carga Hor ria: 20 horas semanais  
 Un. Adm: (118710) UNID.ESPEC. DE CONTR. MOVIMENTACAO DE PESSOAL  
 At : 31/08/2021

CONTRATO/SES/07162/2021 DE: 21/06/2021  
 Processo N : 215981/2021  
 Contratado: (300294/1) GUSTAVO RIBEIRO LEONARDI  
 CPF: 041.120.501-35  
 Cargo/Fun o: (12036) NIVEL SUPERIOR ASSISTENCIAL  
 Perfil Profissional: M DICO  
 Carga Hor ria: 20 horas semanais  
 Un. Adm: (118710) UNID.ESPEC. DE CONTR. MOVIMENTACAO DE PESSOAL  
 At : 31/08/2021

CONTRATO/SES/07163/2021 DE: 21/06/2021  
 Processo N : 215981/2021  
 Contratado: (300295/1) VINICIUS RIBEIRO PAES DE BARROS  
 CPF: 055.635.521-01  
 Cargo/Fun o: (12036) NIVEL SUPERIOR ASSISTENCIAL  
 Perfil Profissional: M DICO  
 Carga Hor ria: 20 horas semanais  
 Un. Adm: (118710) UNID.ESPEC. DE CONTR. MOVIMENTACAO DE PESSOAL  
 At : 31/08/2021

CONTRATO/SES/07164/2021 DE: 21/06/2021  
 Processo N : 215981/2021  
 Contratado: (300296/1) BARBARA LOPES BARBOSA DE BRITO  
 CPF: 025.605.581-57  
 Cargo/Fun o: (12036) NIVEL SUPERIOR ASSISTENCIAL  
 Perfil Profissional: M DICO  
 Carga Hor ria: 20 horas semanais  
 Un. Adm: (118710) UNID.ESPEC. DE CONTR. MOVIMENTACAO DE PESSOAL  
 At : 31/08/2021

CONTRATO/SES/07165/2021 DE: 21/06/2021  
 Processo N : 215981/2021  
 Contratado: (300300/1) ANA RITA DE OLIVEIRA PASSOS  
 CPF: 099.439.986-36  
 Cargo/Fun o: (12036) NIVEL SUPERIOR ASSISTENCIAL  
 Perfil Profissional: M DICO  
 Carga Hor ria: 20 horas semanais  
 Un. Adm: (118710) UNID.ESPEC. DE CONTR. MOVIMENTACAO DE PESSOAL  
 At : 31/08/2021

CONTRATO/SES/07166/2021 DE: 21/06/2021  
 Processo N : 215981/2021  
 Contratado: (300301/1) EVARISTO PERON NETO  
 CPF: 038.600.101-40  
 Cargo/Fun o: (12036) NIVEL SUPERIOR ASSISTENCIAL  
 Perfil Profissional: M DICO  
 Carga Hor ria: 20 horas semanais  
 Un. Adm: (118710) UNID.ESPEC. DE CONTR. MOVIMENTACAO DE PESSOAL  
 At : 31/08/2021

CONTRATO/SES/07167/2021 DE: 21/06/2021  
 Processo N : 215981/2021  
 Contratado: (300302/1) LAINNE RAPOZO DA SILVA SOARES  
 CPF: 014.713.142-19  
 Cargo/Fun o: (12036) NIVEL SUPERIOR ASSISTENCIAL  
 Perfil Profissional: M DICO  
 Carga Hor ria: 20 horas semanais

Un. Adm: (118710) UNID.ESPEC. DE CONTR. MOVIMENTACAO DE PESSOAL  
 At : 31/08/2021

CONTRATO/SES/07168/2021 DE: 21/06/2021  
 Processo N : 215981/2021  
 Contratado: (300306/1) BRUNO FERNANDES  
 CPF: 033.041.091-10  
 Cargo/Fun o: (12036) NIVEL SUPERIOR ASSISTENCIAL  
 Perfil Profissional: M DICO  
 Carga Hor ria: 20 horas semanais  
 Un. Adm: (118710) UNID.ESPEC. DE CONTR. MOVIMENTACAO DE PESSOAL  
 At : 31/08/2021

CONTRATO/SES/07169/2021 DE: 21/06/2021  
 Processo N : 215981/2021  
 Contratado: (300307/1) THAMIRIS PAMELA DE MATTOS  
 CPF: 031.176.861-00  
 Cargo/Fun o: (12036) NIVEL SUPERIOR ASSISTENCIAL  
 Perfil Profissional: M DICO  
 Carga Hor ria: 20 horas semanais  
 Un. Adm: (118710) UNID.ESPEC. DE CONTR. MOVIMENTACAO DE PESSOAL  
 At : 31/08/2021

CONTRATO/SES/07170/2021 DE: 21/06/2021  
 Processo N : 215981/2021  
 Contratado: (300310/1) CAMYLA LEMOS BUDIB  
 CPF: 049.642.811-08  
 Cargo/Fun o: (12036) NIVEL SUPERIOR ASSISTENCIAL  
 Perfil Profissional: M DICO  
 Carga Hor ria: 20 horas semanais  
 Un. Adm: (118710) UNID.ESPEC. DE CONTR. MOVIMENTACAO DE PESSOAL  
 At : 31/08/2021

CONTRATO/SES/07171/2021 DE: 21/06/2021  
 Processo N : 215981/2021  
 Contratado: (300312/1) GABRIELLY MENUZI  
 CPF: 050.792.881-40  
 Cargo/Fun o: (12036) NIVEL SUPERIOR ASSISTENCIAL  
 Perfil Profissional: M DICO  
 Carga Hor ria: 20 horas semanais  
 Un. Adm: (118710) UNID.ESPEC. DE CONTR. MOVIMENTACAO DE PESSOAL  
 At : 31/08/2021

CONTRATO/SES/07172/2021 DE: 21/06/2021  
 Processo N : 215981/2021  
 Contratado: (300315/1) MICHELLE STEFANNY FONSECA LAFETA  
 CPF: 025.204.561-08  
 Cargo/Fun o: (12036) NIVEL SUPERIOR ASSISTENCIAL  
 Perfil Profissional: M DICO  
 Carga Hor ria: 20 horas semanais  
 Un. Adm: (118710) UNID.ESPEC. DE CONTR. MOVIMENTACAO DE PESSOAL  
 At : 31/08/2021

CONTRATO/SES/07173/2021 DE: 21/06/2021  
 Processo N : 215967/2021  
 Contratado: (300344/2) MARIACICA GONCALVES DA SILVA  
 CPF: 691.821.161-72  
 Cargo/Fun o: (12038) NIVEL TECNICO ASSISTENCIAL  
 Perfil Profissional: T C. ENFERMAGEM  
 Carga Hor ria: 40 horas semanais  
 Un. Adm: (118710) UNID.ESPEC. DE CONTR. MOVIMENTACAO DE PESSOAL  
 At : 31/08/2021

CONTRATO/SES/07174/2021 DE: 21/06/2021  
 Processo N : 227610/2021  
 Contratado: (300410/1) LIGIA APARECIDA CINTRA DA SILVA  
 CPF: 054.838.101-12  
 Cargo/Fun o: (12036) NIVEL SUPERIOR ASSISTENCIAL  
 Perfil Profissional: BIOM DICO  
 Carga Hor ria: 40 horas semanais  
 Un. Adm: (136557) DIR. DO LAB. CENT. DE SAUDE PUB. DO ESTADO DE MT  
 At : 26/11/2021

CONTRATO/SES/07175/2021 DE: 21/06/2021  
 Processo N : 215981/2021  
 Contratado: (300419/1) PRISCILA STELLA SILVA COSAC ROCHA  
 CPF: 718.468.591-15  
 Cargo/Fun o: (12036) NIVEL SUPERIOR ASSISTENCIAL  
 Perfil Profissional: M DICO  
 Carga Hor ria: 20 horas semanais  
 Un. Adm: (118710) UNID.ESPEC. DE CONTR. MOVIMENTACAO DE PESSOAL  
 At : 31/08/2021

CONTRATO/SES/07176/2021 DE: 21/06/2021  
 Processo N : 215981/2021  
 Contratado: (300426/1) KLESIA ADAYNNY RODRIGUES  
 CPF: 734.570.431-91  
 Cargo/Fun o: (12036) NIVEL SUPERIOR ASSISTENCIAL  
 Perfil Profissional: M DICO  
 Carga Hor ria: 20 horas semanais  
 Un. Adm: (118710) UNID.ESPEC. DE CONTR. MOVIMENTACAO DE PESSOAL  
 At : 31/08/2021

CONTRATO/SES/07177/2021 DE: 21/06/2021  
 Processo N : 215981/2021  
 Contratado: (300428/1) CARLOS AUGUSTO SILVA XAVIER ARAUJO  
 CPF: 071.539.827-01  
 Cargo/Fun o: (12036) NIVEL SUPERIOR ASSISTENCIAL  
 Perfil Profissional: M DICO  
 Carga Hor ria: 20 horas semanais  
 Un. Adm: (118710) UNID.ESPEC. DE CONTR. MOVIMENTACAO DE PESSOAL  
 At : 31/08/2021

CONTRATO/SES/07178/2021 DE: 21/06/2021  
 Processo N : 215981/2021  
 Contratado: (300429/1) PABLO DIAS DUARTE



CPF: 418.322.118-86  
Cargo/Função: (12036) NIVEL SUPERIOR ASSISTENCIAL  
Perfil Profissional: MÉDICO  
Carga Horária: 20 horas semanais  
Un. Adm: (118710) UNID.ESPEC. DE CONTR. MOVIMENTACAO DE PESSOAL  
Até: 31/08/2021

CONTRATO/SES/07179/2021 DE: 21/06/2021  
Processo Nº: 215981/2021  
Contratado: (300430/1) RAFAEL GUILHERME BARBOSA  
CPF: 906.005.841-00  
Cargo/Função: (12036) NIVEL SUPERIOR ASSISTENCIAL  
Perfil Profissional: MÉDICO  
Carga Horária: 20 horas semanais  
Un. Adm: (118710) UNID.ESPEC. DE CONTR. MOVIMENTACAO DE PESSOAL  
Até: 31/08/2021

CONTRATO/SES/07180/2021 DE: 21/06/2021  
Processo Nº: 215981/2021  
Contratado: (300432/2) VITOR PIVA MORAES  
CPF: 028.482.461-54  
Cargo/Função: (12036) NIVEL SUPERIOR ASSISTENCIAL  
Perfil Profissional: MÉDICO  
Carga Horária: 20 horas semanais  
Un. Adm: (118710) UNID.ESPEC. DE CONTR. MOVIMENTACAO DE PESSOAL  
Até: 31/08/2021

CONTRATO/SES/07181/2021 DE: 21/06/2021  
Processo Nº: 215981/2021  
Contratado: (300433/1) ALLISON TIAGO ARRUDA DE ARAUJO  
CPF: 804.230.191-04  
Cargo/Função: (12036) NIVEL SUPERIOR ASSISTENCIAL  
Perfil Profissional: MÉDICO  
Carga Horária: 20 horas semanais  
Un. Adm: (118710) UNID.ESPEC. DE CONTR. MOVIMENTACAO DE PESSOAL  
Até: 31/08/2021

CONTRATO/SES/07182/2021 DE: 21/06/2021  
Processo Nº: 215981/2021  
Contratado: (300468/1) RICARDO DE NORONHA BENTO  
CPF: 991.384.251-49  
Cargo/Função: (12036) NIVEL SUPERIOR ASSISTENCIAL  
Perfil Profissional: MÉDICO  
Carga Horária: 20 horas semanais  
Un. Adm: (118710) UNID.ESPEC. DE CONTR. MOVIMENTACAO DE PESSOAL  
Até: 31/08/2021

CONTRATO/SES/07183/2021 DE: 21/06/2021  
Processo Nº: 215981/2021  
Contratado: (300480/1) RENAN CESAR LOUREIRO  
CPF: 340.836.628-40  
Cargo/Função: (12036) NIVEL SUPERIOR ASSISTENCIAL  
Perfil Profissional: MÉDICO  
Carga Horária: 20 horas semanais  
Un. Adm: (118710) UNID.ESPEC. DE CONTR. MOVIMENTACAO DE PESSOAL  
Até: 31/08/2021

CONTRATO/SES/07184/2021 DE: 21/06/2021  
Processo Nº: 215981/2021  
Contratado: (300481/1) MIKAELLE DIAS BARRETO  
CPF: 000.728.141-28  
Cargo/Função: (12036) NIVEL SUPERIOR ASSISTENCIAL  
Perfil Profissional: MÉDICO  
Carga Horária: 20 horas semanais  
Un. Adm: (118710) UNID.ESPEC. DE CONTR. MOVIMENTACAO DE PESSOAL  
Até: 31/08/2021

CONTRATO/SES/07185/2021 DE: 21/06/2021  
Processo Nº: 215981/2021  
Contratado: (300482/1) BRUNO FERRAZ DE OLIVEIRA  
CPF: 702.893.521-34  
Cargo/Função: (12036) NIVEL SUPERIOR ASSISTENCIAL  
Perfil Profissional: MÉDICO  
Carga Horária: 20 horas semanais  
Un. Adm: (118710) UNID.ESPEC. DE CONTR. MOVIMENTACAO DE PESSOAL  
Até: 31/08/2021

CONTRATO/SES/07186/2021 DE: 21/06/2021  
Processo Nº: 219208/2021  
Contratado: (300487/1) MARCOS HUMBERTO SANTOS SILVA  
CPF: 143.784.367-01  
Cargo/Função: (12046) NIVEL FUNDAMENTAL ADMINISTRATIVO  
Perfil Profissional: MAQUEIRO  
Carga Horária: 40 horas semanais  
Un. Adm: (195685) HOSP. REG. DE RONDONOPOLIS IRMÃELZA GIOVANELLA  
Até: 01/08/2022

CONTRATO/SES/07187/2021 DE: 21/06/2021  
Processo Nº: 203845/2021  
Contratado: (300488/1) KAIRO RODRIGO CARLOS  
CPF: 897.563.551-15  
Cargo/Função: (12046) NIVEL FUNDAMENTAL ADMINISTRATIVO  
Perfil Profissional: MAQUEIRO  
Carga Horária: 40 horas semanais  
Un. Adm: (195685) HOSP. REG. DE RONDONOPOLIS IRMÃELZA GIOVANELLA  
Até: 31/07/2022

CONTRATO/SES/07188/2021 DE: 21/06/2021  
Processo Nº: 215981/2021  
Contratado: (300547/1) RAIDA ALVES LIMA  
CPF: 285.709.838-32  
Cargo/Função: (12036) NIVEL SUPERIOR ASSISTENCIAL  
Perfil Profissional: MÉDICO  
Carga Horária: 20 horas semanais  
Un. Adm: (118710) UNID.ESPEC. DE CONTR. MOVIMENTACAO DE PESSOAL  
Até: 31/08/2021

CONTRATO/SES/07189/2021 DE: 21/06/2021  
Processo Nº: 215981/2021  
Contratado: (300553/1) DANYELE MOURO  
CPF: 407.043.328-76  
Cargo/Função: (12036) NIVEL SUPERIOR ASSISTENCIAL  
Perfil Profissional: MÉDICO  
Carga Horária: 20 horas semanais  
Un. Adm: (118710) UNID.ESPEC. DE CONTR. MOVIMENTACAO DE PESSOAL  
Até: 31/08/2021

CONTRATO/SES/07190/2021 DE: 21/06/2021  
Processo Nº: 215981/2021  
Contratado: (300556/1) ORIVALDO AMANCIO NUNES NETO  
CPF: 029.008.971-90  
Cargo/Função: (12036) NIVEL SUPERIOR ASSISTENCIAL  
Perfil Profissional: MÉDICO  
Carga Horária: 20 horas semanais  
Un. Adm: (118710) UNID.ESPEC. DE CONTR. MOVIMENTACAO DE PESSOAL  
Até: 31/08/2021

CONTRATO/SES/07191/2021 DE: 21/06/2021  
Processo Nº: 215981/2021  
Contratado: (300557/1) ADILSON ODILON DA SILVA JUNIOR  
CPF: 031.640.301-69  
Cargo/Função: (12036) NIVEL SUPERIOR ASSISTENCIAL  
Perfil Profissional: MÉDICO  
Carga Horária: 20 horas semanais  
Un. Adm: (118710) UNID.ESPEC. DE CONTR. MOVIMENTACAO DE PESSOAL  
Até: 31/08/2021

PUBLICADA, REGISTRADA, CUMPRÁ-SE.  
Cuiabá-MT, 18 de Junho de 2021.  
Gilberto Gomes de Figueiredo  
Secretário de Estado de Saúde

O Secretário de Estado de Saúde no uso de suas atribuições que lhes são conferidas por lei,

Resolve: AUTORIZAR - SES  
Objeto: CONTRATAÇÃO TEMPORARIA

CONTRATO/SES/07192/2021 DE: 21/06/2021  
Processo Nº: 226552/2021  
Contratado: (300563/3) ALEX MIRANDA DE SOUZA  
CPF: 707.938.751-53  
Cargo/Função: (12044) NIVEL MEDIO ADMINISTRATIVO  
Perfil Profissional: ASS. ADMINISTRATIVO  
Carga Horária: 40 horas semanais  
Un. Adm: (195685) HOSP. REG. DE RONDONOPOLIS IRMÃELZA GIOVANELLA  
A Partir de: 01/06/2021 Até: 31/05/2022

PUBLICADA, REGISTRADA, CUMPRÁ-SE.  
Cuiabá-MT, 18 de Junho de 2021.  
Gilberto Gomes de Figueiredo  
Secretário de Estado de Saúde

O Secretário de Estado de Saúde no uso de suas atribuições que lhes são conferidas por lei,

Resolve: PRORROGAR - SES  
Objeto: CONTRATAÇÃO TEMPORARIA

CONTRATO/SES/07193/2021 DE: 21/06/2021  
Processo Nº: 215981/2021  
Contratado: (300566/1) LAIS BEZERRA DO NASCIMENTO MATOS  
CPF: 022.517.381-69  
Cargo/Função: (12036) NIVEL SUPERIOR ASSISTENCIAL  
Perfil Profissional: MÉDICO  
Carga Horária: 20 horas semanais  
Un. Adm: (118710) UNID.ESPEC. DE CONTR. MOVIMENTACAO DE PESSOAL  
Até: 31/08/2021

CONTRATO/SES/07194/2021 DE: 21/06/2021  
Processo Nº: 215981/2021  
Contratado: (300569/1) RAFAELLE PAES DE BARROS  
CPF: 021.522.981-95  
Cargo/Função: (12036) NIVEL SUPERIOR ASSISTENCIAL  
Perfil Profissional: MÉDICO  
Carga Horária: 20 horas semanais  
Un. Adm: (118710) UNID.ESPEC. DE CONTR. MOVIMENTACAO DE PESSOAL  
Até: 31/08/2021

CONTRATO/SES/07195/2021 DE: 21/06/2021  
Processo Nº: 215981/2021  
Contratado: (300571/1) RAFAEL OLIVEIRA DOS SANTOS  
CPF: 846.962.492-04  
Cargo/Função: (12036) NIVEL SUPERIOR ASSISTENCIAL  
Perfil Profissional: MÉDICO  
Carga Horária: 20 horas semanais  
Un. Adm: (118710) UNID.ESPEC. DE CONTR. MOVIMENTACAO DE PESSOAL  
Até: 31/08/2021

PUBLICADA, REGISTRADA, CUMPRÁ-SE.  
Cuiabá-MT, 18 de Junho de 2021.  
Gilberto Gomes de Figueiredo  
Secretário de Estado de Saúde

O Secretário de Estado de Saúde no uso de suas atribuições que lhes são conferidas por lei,

Resolve: AUTORIZAR - SES  
Objeto: CONTRATAÇÃO TEMPORARIA

CONTRATO/SES/07196/2021 DE: 21/06/2021  
 Processo Nº: 226552/2021  
 Contratado: (300572/2) WAYNER BORGES PEIXOTO  
 CPF: 031.536.071-25  
 Cargo/Função: (12036) NIVEL SUPERIOR ASSISTENCIAL  
 Perfil Profissional: FISIOTERAPEUTA  
 Carga Horária: 30 horas semanais  
 Un. Adm: (195685) HOSP. REG. DE RONDONOPOLIS IRMÃELZA GIOVANELLA  
 A Partir de: 01/06/2021 Até: 31/05/2022

PUBLICADA, REGISTRADA, CUMPRE-SE.  
 Cuiabá-MT, 18 de Junho de 2021.  
 Gilberto Gomes de Figueiredo  
 Secretário de Estado de Saúde

O Secretário de Estado de Saúde no uso de suas atribuições que lhes são conferidas por lei,

Resolve: PRORROGAR - SES  
 Objeto: CONTRATAÇÃO TEMPORARIA

CONTRATO/SES/07197/2021 DE: 21/06/2021  
 Processo Nº: 215981/2021  
 Contratado: (300581/1) MIKAELLA DAL PIVA  
 CPF: 052.496.851-96  
 Cargo/Função: (12036) NIVEL SUPERIOR ASSISTENCIAL  
 Perfil Profissional: MÉDICO  
 Carga Horária: 20 horas semanais  
 Un. Adm: (118710) UNID.ESPEC. DE CONTR. MOVIMENTACAO DE PESSOAL  
 Até: 31/08/2021

CONTRATO/SES/07198/2021 DE: 21/06/2021  
 Processo Nº: 215981/2021  
 Contratado: (300601/1) RAQUEL FRASCISCA BEZERRA CASSEB  
 CPF: 023.349.881-89  
 Cargo/Função: (12036) NIVEL SUPERIOR ASSISTENCIAL  
 Perfil Profissional: MÉDICO  
 Carga Horária: 20 horas semanais  
 Un. Adm: (118710) UNID.ESPEC. DE CONTR. MOVIMENTACAO DE PESSOAL  
 Até: 31/08/2021

CONTRATO/SES/07199/2021 DE: 21/06/2021  
 Processo Nº: 215981/2021  
 Contratado: (300602/1) KLEBER CRUZ VOLTARELLI  
 CPF: 309.464.438-40  
 Cargo/Função: (12036) NIVEL SUPERIOR ASSISTENCIAL  
 Perfil Profissional: MÉDICO  
 Carga Horária: 20 horas semanais  
 Un. Adm: (118710) UNID.ESPEC. DE CONTR. MOVIMENTACAO DE PESSOAL  
 Até: 31/08/2021

CONTRATO/SES/07200/2021 DE: 21/06/2021  
 Processo Nº: 215981/2021  
 Contratado: (300608/1) MARIA BENEDITA FIGUEIREDO BRANDAO  
 CPF: 025.024.851-42  
 Cargo/Função: (12036) NIVEL SUPERIOR ASSISTENCIAL  
 Perfil Profissional: MÉDICO  
 Carga Horária: 20 horas semanais  
 Un. Adm: (118710) UNID.ESPEC. DE CONTR. MOVIMENTACAO DE PESSOAL  
 Até: 31/08/2021

CONTRATO/SES/07201/2021 DE: 21/06/2021  
 Processo Nº: 215981/2021  
 Contratado: (300609/1) ANA PAULA LESSE DE OLIVEIRA  
 CPF: 019.664.771-12  
 Cargo/Função: (12036) NIVEL SUPERIOR ASSISTENCIAL  
 Perfil Profissional: MÉDICO  
 Carga Horária: 20 horas semanais  
 Un. Adm: (118710) UNID.ESPEC. DE CONTR. MOVIMENTACAO DE PESSOAL  
 Até: 31/08/2021

CONTRATO/SES/07202/2021 DE: 21/06/2021  
 Processo Nº: 215981/2021  
 Contratado: (300610/1) LEONARDO JOSE GROSSO ESTRADA  
 CPF: 054.560.771-08  
 Cargo/Função: (12036) NIVEL SUPERIOR ASSISTENCIAL  
 Perfil Profissional: MÉDICO  
 Carga Horária: 20 horas semanais  
 Un. Adm: (118710) UNID.ESPEC. DE CONTR. MOVIMENTACAO DE PESSOAL  
 Até: 31/08/2021

CONTRATO/SES/07203/2021 DE: 21/06/2021  
 Processo Nº: 215981/2021  
 Contratado: (300613/1) ANNA CLAUDIA SANTANA NUNES SERRA  
 CPF: 023.718.401-06  
 Cargo/Função: (12036) NIVEL SUPERIOR ASSISTENCIAL  
 Perfil Profissional: MÉDICO  
 Carga Horária: 20 horas semanais  
 Un. Adm: (118710) UNID.ESPEC. DE CONTR. MOVIMENTACAO DE PESSOAL  
 Até: 31/08/2021

CONTRATO/SES/07204/2021 DE: 21/06/2021  
 Processo Nº: 215981/2021  
 Contratado: (300615/1) EVELIN BRANDELEIRO  
 CPF: 012.395.231-06  
 Cargo/Função: (12036) NIVEL SUPERIOR ASSISTENCIAL  
 Perfil Profissional: MÉDICO  
 Carga Horária: 20 horas semanais  
 Un. Adm: (118710) UNID.ESPEC. DE CONTR. MOVIMENTACAO DE PESSOAL  
 Até: 31/08/2021

CONTRATO/SES/07205/2021 DE: 21/06/2021  
 Processo Nº: 215981/2021  
 Contratado: (300616/1) ALISSON APARECIDO NUNES  
 CPF: 045.919.021-02  
 Cargo/Função: (12036) NIVEL SUPERIOR ASSISTENCIAL

Perfil Profissional: MÉDICO  
 Carga Horária: 20 horas semanais  
 Un. Adm: (118710) UNID.ESPEC. DE CONTR. MOVIMENTACAO DE PESSOAL  
 Até: 31/08/2021

CONTRATO/SES/07206/2021 DE: 21/06/2021  
 Processo Nº: 215981/2021  
 Contratado: (300633/1) ELIZIANA FERREIRA D ARTIBALE  
 CPF: 066.520.149-47  
 Cargo/Função: (12036) NIVEL SUPERIOR ASSISTENCIAL  
 Perfil Profissional: MÉDICO  
 Carga Horária: 20 horas semanais  
 Un. Adm: (118710) UNID.ESPEC. DE CONTR. MOVIMENTACAO DE PESSOAL  
 Até: 31/08/2021

CONTRATO/SES/07207/2021 DE: 21/06/2021  
 Processo Nº: 215981/2021  
 Contratado: (300663/1) KARITAS JESSICA PEREIRA TIRAPELLI  
 CPF: 856.585.451-53  
 Cargo/Função: (12036) NIVEL SUPERIOR ASSISTENCIAL  
 Perfil Profissional: MÉDICO  
 Carga Horária: 20 horas semanais  
 Un. Adm: (118710) UNID.ESPEC. DE CONTR. MOVIMENTACAO DE PESSOAL  
 Até: 31/08/2021

CONTRATO/SES/07208/2021 DE: 21/06/2021  
 Processo Nº: 215971/2021  
 Contratado: (300692/1) ANDRE LUIZ DEVAUX DE LARA  
 CPF: 710.506.801-97  
 Cargo/Função: (12044) NIVEL MEDIO ADMINISTRATIVO  
 Perfil Profissional: ASS. ADMINISTRATIVO  
 Carga Horária: 40 horas semanais  
 Un. Adm: (118710) UNID.ESPEC. DE CONTR. MOVIMENTACAO DE PESSOAL  
 Até: 31/08/2021

CONTRATO/SES/07209/2021 DE: 21/06/2021  
 Processo Nº: 215971/2021  
 Contratado: (300698/1) ADSON DE SOUZA TAVARES  
 CPF: 052.598.721-50  
 Cargo/Função: (12044) NIVEL MEDIO ADMINISTRATIVO  
 Perfil Profissional: ASS. ADMINISTRATIVO  
 Carga Horária: 40 horas semanais  
 Un. Adm: (118710) UNID.ESPEC. DE CONTR. MOVIMENTACAO DE PESSOAL  
 Até: 31/08/2021

CONTRATO/SES/07210/2021 DE: 21/06/2021  
 Processo Nº: 215971/2021  
 Contratado: (300701/1) ANTONIO FAUSTINO MARQUES JUNIOR  
 CPF: 513.546.081-00  
 Cargo/Função: (12044) NIVEL MEDIO ADMINISTRATIVO  
 Perfil Profissional: ASS. ADMINISTRATIVO  
 Carga Horária: 40 horas semanais  
 Un. Adm: (118710) UNID.ESPEC. DE CONTR. MOVIMENTACAO DE PESSOAL  
 Até: 31/08/2021

CONTRATO/SES/07211/2021 DE: 21/06/2021  
 Processo Nº: 227610/2021  
 Contratado: (300703/1) JOSE CARLOS PEREIRA JUNIOR  
 CPF: 033.193.511-25  
 Cargo/Função: (12036) NIVEL SUPERIOR ASSISTENCIAL  
 Perfil Profissional: BIOMÉDICO  
 Carga Horária: 40 horas semanais  
 Un. Adm: (136557) DIR. DO LAB. CENT. DE SAUDE PUB. DO ESTADO DE MT  
 Até: 26/11/2021

CONTRATO/SES/07212/2021 DE: 21/06/2021  
 Processo Nº: 199121/2021  
 Contratado: (300707/1) LEZIO DE ALMEIDA SOARES  
 CPF: 535.356.261-53  
 Cargo/Função: (12038) NIVEL TECNICO ASSISTENCIAL  
 Perfil Profissional: TÊC. ENFERMAGEM  
 Carga Horária: 40 horas semanais  
 Un. Adm: (195707) HOSP REG DOUTOR ANTONIO CARLOS SOUTO FONTES  
 Até: 30/06/2022

CONTRATO/SES/07213/2021 DE: 21/06/2021  
 Processo Nº: 215948/2021  
 Contratado: (300708/1) ROSIMEIRE JESUS DA SILVA  
 CPF: 978.157.481-04  
 Cargo/Função: (12044) NIVEL MEDIO ADMINISTRATIVO  
 Perfil Profissional: ASS. ADMINISTRATIVO  
 Carga Horária: 40 horas semanais  
 Un. Adm: (118710) UNID.ESPEC. DE CONTR. MOVIMENTACAO DE PESSOAL  
 Até: 31/08/2021

CONTRATO/SES/07214/2021 DE: 21/06/2021  
 Processo Nº: 215948/2021  
 Contratado: (300709/1) RENATA CAMPOS DIAS DA SILVA  
 CPF: 044.164.841-00  
 Cargo/Função: (12044) NIVEL MEDIO ADMINISTRATIVO  
 Perfil Profissional: ASS. ADMINISTRATIVO  
 Carga Horária: 40 horas semanais  
 Un. Adm: (118710) UNID.ESPEC. DE CONTR. MOVIMENTACAO DE PESSOAL  
 Até: 31/08/2021

CONTRATO/SES/07215/2021 DE: 21/06/2021  
 Processo Nº: 215948/2021  
 Contratado: (300712/1) MARIA EDUARDA SILVA CARDOZO  
 CPF: 067.186.791-19  
 Cargo/Função: (12044) NIVEL MEDIO ADMINISTRATIVO  
 Perfil Profissional: ASS. ADMINISTRATIVO  
 Carga Horária: 40 horas semanais  
 Un. Adm: (118710) UNID.ESPEC. DE CONTR. MOVIMENTACAO DE PESSOAL  
 Até: 31/08/2021

CONTRATO/SES/07216/2021 DE: 21/06/2021

Processo Nº: 215971/2021  
 Contratado: (300722/1) FRANCELINO SOARES DE PINHO  
 CPF: 314.345.251-04  
 Cargo/Função: (12044) NIVEL MEDIO ADMINISTRATIVO  
 Perfil Profissional: ASS.ADMINISTRATIVO  
 Carga Horária: 40 horas semanais  
 Un. Adm: (118710) UNID.ESPEC. DE CONTR. MOVIMENTACAO DE PESSOAL  
 Até: 31/08/2021

CONTRATO/SES/07217/2021 DE: 21/06/2021  
 Processo Nº: 215948/2021  
 Contratado: (300724/1) EURANILCE MARGARIDA BENITES DE OLIVEIRA  
 CPF: 616.291.971-49  
 Cargo/Função: (12044) NIVEL MEDIO ADMINISTRATIVO  
 Perfil Profissional: ASS.ADMINISTRATIVO  
 Carga Horária: 40 horas semanais  
 Un. Adm: (118710) UNID.ESPEC. DE CONTR. MOVIMENTACAO DE PESSOAL  
 Até: 31/08/2021

CONTRATO/SES/07218/2021 DE: 21/06/2021  
 Processo Nº: 215971/2021  
 Contratado: (300725/1) LUCIANNE GABRIELA PINHEIRO DE AGUIAR  
 CPF: 059.954.311-61  
 Cargo/Função: (12044) NIVEL MEDIO ADMINISTRATIVO  
 Perfil Profissional: ASS.ADMINISTRATIVO  
 Carga Horária: 40 horas semanais  
 Un. Adm: (118710) UNID.ESPEC. DE CONTR. MOVIMENTACAO DE PESSOAL  
 Até: 31/08/2021

CONTRATO/SES/07219/2021 DE: 21/06/2021  
 Processo Nº: 215971/2021  
 Contratado: (300727/1) ROBSON RODRIGUES VIANA  
 CPF: 019.653.581-60  
 Cargo/Função: (12044) NIVEL MEDIO ADMINISTRATIVO  
 Perfil Profissional: ASS.ADMINISTRATIVO  
 Carga Horária: 40 horas semanais  
 Un. Adm: (118710) UNID.ESPEC. DE CONTR. MOVIMENTACAO DE PESSOAL  
 Até: 31/08/2021

CONTRATO/SES/07220/2021 DE: 21/06/2021  
 Processo Nº: 215971/2021  
 Contratado: (300729/1) ESTER MANDU DE ASSIS  
 CPF: 065.243.001-57  
 Cargo/Função: (12044) NIVEL MEDIO ADMINISTRATIVO  
 Perfil Profissional: ASS.ADMINISTRATIVO  
 Carga Horária: 40 horas semanais  
 Un. Adm: (118710) UNID.ESPEC. DE CONTR. MOVIMENTACAO DE PESSOAL  
 Até: 31/08/2021

CONTRATO/SES/07221/2021 DE: 21/06/2021  
 Processo Nº: 215968/2021  
 Contratado: (300737/1) OZEIAS BARROZO DOS SANTOS  
 CPF: 028.395.851-03  
 Cargo/Função: (12036) NIVEL SUPERIOR ASSISTENCIAL  
 Perfil Profissional: ENFERMEIRO  
 Carga Horária: 40 horas semanais  
 Un. Adm: (118710) UNID.ESPEC. DE CONTR. MOVIMENTACAO DE PESSOAL  
 Até: 31/08/2021

CONTRATO/SES/07222/2021 DE: 21/06/2021  
 Processo Nº: 215981/2021  
 Contratado: (300745/1) OMAR CEZAR DOS SANTOS  
 CPF: 022.969.171-43  
 Cargo/Função: (12036) NIVEL SUPERIOR ASSISTENCIAL  
 Perfil Profissional: MÉDICO  
 Carga Horária: 20 horas semanais  
 Un. Adm: (118710) UNID.ESPEC. DE CONTR. MOVIMENTACAO DE PESSOAL  
 Até: 31/08/2021

CONTRATO/SES/07223/2021 DE: 21/06/2021  
 Processo Nº: 215981/2021  
 Contratado: (300746/1) VIVIAN BOTOSSO GALINDO  
 CPF: 010.329.941-69  
 Cargo/Função: (12036) NIVEL SUPERIOR ASSISTENCIAL  
 Perfil Profissional: MÉDICO  
 Carga Horária: 20 horas semanais  
 Un. Adm: (118710) UNID.ESPEC. DE CONTR. MOVIMENTACAO DE PESSOAL  
 Até: 31/08/2021

CONTRATO/SES/07224/2021 DE: 21/06/2021  
 Processo Nº: 215981/2021  
 Contratado: (300747/1) ANDREA CASTIGLIONI ALVES TEIXEIRA E SILVA  
 CPF: 022.811.481-06  
 Cargo/Função: (12036) NIVEL SUPERIOR ASSISTENCIAL  
 Perfil Profissional: MÉDICO  
 Carga Horária: 20 horas semanais  
 Un. Adm: (118710) UNID.ESPEC. DE CONTR. MOVIMENTACAO DE PESSOAL  
 Até: 31/08/2021

CONTRATO/SES/07225/2021 DE: 21/06/2021  
 Processo Nº: 215981/2021  
 Contratado: (300748/1) GABRIELA DE VASCONCELOS SANTANA  
 CPF: 398.207.978-02  
 Cargo/Função: (12036) NIVEL SUPERIOR ASSISTENCIAL  
 Perfil Profissional: MÉDICO  
 Carga Horária: 20 horas semanais  
 Un. Adm: (118710) UNID.ESPEC. DE CONTR. MOVIMENTACAO DE PESSOAL  
 Até: 31/08/2021

CONTRATO/SES/07226/2021 DE: 21/06/2021  
 Processo Nº: 215981/2021  
 Contratado: (300753/1) CAROLINA MISSIO RODRIGUES  
 CPF: 042.184.411-62  
 Cargo/Função: (12036) NIVEL SUPERIOR ASSISTENCIAL  
 Perfil Profissional: MÉDICO  
 Carga Horária: 20 horas semanais

Un. Adm: (118710) UNID.ESPEC. DE CONTR. MOVIMENTACAO DE PESSOAL  
 Até: 31/08/2021

CONTRATO/SES/07227/2021 DE: 21/06/2021  
 Processo Nº: 215967/2021  
 Contratado: (300756/1) MARIA GLAUCIANE ARAUJO PEREIRA  
 CPF: 014.407.353-60  
 Cargo/Função: (12038) NIVEL TECNICO ASSISTENCIAL  
 Perfil Profissional: TEC. ENFERMAGEM  
 Carga Horária: 40 horas semanais  
 Un. Adm: (118710) UNID.ESPEC. DE CONTR. MOVIMENTACAO DE PESSOAL  
 Até: 31/08/2021

CONTRATO/SES/07228/2021 DE: 21/06/2021  
 Processo Nº: 215967/2021  
 Contratado: (300758/1) LUCIANO FERREIRA COSTA  
 CPF: 622.452.361-49  
 Cargo/Função: (12038) NIVEL TECNICO ASSISTENCIAL  
 Perfil Profissional: TEC. ENFERMAGEM  
 Carga Horária: 40 horas semanais  
 Un. Adm: (118710) UNID.ESPEC. DE CONTR. MOVIMENTACAO DE PESSOAL  
 Até: 31/08/2021

CONTRATO/SES/07229/2021 DE: 21/06/2021  
 Processo Nº: 215981/2021  
 Contratado: (300759/1) RENAN SILVA CLAUDIO  
 CPF: 025.603.491-59  
 Cargo/Função: (12036) NIVEL SUPERIOR ASSISTENCIAL  
 Perfil Profissional: MÉDICO  
 Carga Horária: 20 horas semanais  
 Un. Adm: (118710) UNID.ESPEC. DE CONTR. MOVIMENTACAO DE PESSOAL  
 Até: 31/08/2021

CONTRATO/SES/07230/2021 DE: 21/06/2021  
 Processo Nº: 215967/2021  
 Contratado: (300762/1) FATIMA APARECIDA FERNANDES DA CRUZ PENHA  
 CPF: 965.429.691-87  
 Cargo/Função: (12038) NIVEL TECNICO ASSISTENCIAL  
 Perfil Profissional: TEC. ENFERMAGEM  
 Carga Horária: 40 horas semanais  
 Un. Adm: (118710) UNID.ESPEC. DE CONTR. MOVIMENTACAO DE PESSOAL  
 Até: 31/08/2021

CONTRATO/SES/07231/2021 DE: 21/06/2021  
 Processo Nº: 215981/2021  
 Contratado: (300764/1) FELIPE COSTA MARQUES NINOMIYA  
 CPF: 047.809.671-20  
 Cargo/Função: (12036) NIVEL SUPERIOR ASSISTENCIAL  
 Perfil Profissional: MÉDICO  
 Carga Horária: 20 horas semanais  
 Un. Adm: (118710) UNID.ESPEC. DE CONTR. MOVIMENTACAO DE PESSOAL  
 Até: 31/08/2021

CONTRATO/SES/07232/2021 DE: 21/06/2021  
 Processo Nº: 215967/2021  
 Contratado: (300770/1) ROSIDELMA PERPETUA SOARES  
 CPF: 850.351.141-04  
 Cargo/Função: (12038) NIVEL TECNICO ASSISTENCIAL  
 Perfil Profissional: TEC. ENFERMAGEM  
 Carga Horária: 40 horas semanais  
 Un. Adm: (118710) UNID.ESPEC. DE CONTR. MOVIMENTACAO DE PESSOAL  
 Até: 31/08/2021

CONTRATO/SES/07233/2021 DE: 21/06/2021  
 Processo Nº: 215967/2021  
 Contratado: (300771/1) DIANA ANDREIA GOMES DA SILVA RIBOLI  
 CPF: 032.002.751-11  
 Cargo/Função: (12038) NIVEL TECNICO ASSISTENCIAL  
 Perfil Profissional: TEC. ENFERMAGEM  
 Carga Horária: 40 horas semanais  
 Un. Adm: (118710) UNID.ESPEC. DE CONTR. MOVIMENTACAO DE PESSOAL  
 Até: 31/08/2021

CONTRATO/SES/07234/2021 DE: 21/06/2021  
 Processo Nº: 215967/2021  
 Contratado: (300776/1) CARLA ROBERTA KRUEGER  
 CPF: 018.135.181-14  
 Cargo/Função: (12038) NIVEL TECNICO ASSISTENCIAL  
 Perfil Profissional: TEC. LABORATOR.  
 Carga Horária: 40 horas semanais  
 Un. Adm: (118710) UNID.ESPEC. DE CONTR. MOVIMENTACAO DE PESSOAL  
 Até: 31/08/2021

CONTRATO/SES/07235/2021 DE: 21/06/2021  
 Processo Nº: 215981/2021  
 Contratado: (300777/1) MICHELLY OLIVEIRA SOBRINHO  
 CPF: 023.403.081-00  
 Cargo/Função: (12036) NIVEL SUPERIOR ASSISTENCIAL  
 Perfil Profissional: MÉDICO  
 Carga Horária: 20 horas semanais  
 Un. Adm: (118710) UNID.ESPEC. DE CONTR. MOVIMENTACAO DE PESSOAL  
 Até: 31/08/2021

CONTRATO/SES/07236/2021 DE: 21/06/2021  
 Processo Nº: 215981/2021  
 Contratado: (300779/1) JOSIANE VENITE DE SIQUEIRA  
 CPF: 033.766.621-00  
 Cargo/Função: (12036) NIVEL SUPERIOR ASSISTENCIAL  
 Perfil Profissional: MÉDICO  
 Carga Horária: 20 horas semanais  
 Un. Adm: (118710) UNID.ESPEC. DE CONTR. MOVIMENTACAO DE PESSOAL  
 Até: 31/08/2021

CONTRATO/SES/07237/2021 DE: 21/06/2021  
 Processo Nº: 215981/2021  
 Contratado: (300782/1) HEKTOR FRANCA BARROS

CPF: 008.642.311-80  
Cargo/Função: (12036) NIVEL SUPERIOR ASSISTENCIAL  
Perfil Profissional: MÉDICO  
Carga Horária: 20 horas semanais  
Un. Adm: (118710) UNID.ESPEC. DE CONTR. MOVIMENTACAO DE PESSOAL  
Até: 31/08/2021

CONTRATO/SES/07238/2021 DE: 21/06/2021  
Processo Nº: 215981/2021  
Contratado: (300793/1) LARISSA FABIANA COSTA MATHEUS  
CPF: 029.347.681-04  
Cargo/Função: (12036) NIVEL SUPERIOR ASSISTENCIAL  
Perfil Profissional: MÉDICO  
Carga Horária: 20 horas semanais  
Un. Adm: (118710) UNID.ESPEC. DE CONTR. MOVIMENTACAO DE PESSOAL  
Até: 31/08/2021

CONTRATO/SES/07239/2021 DE: 21/06/2021  
Processo Nº: 215981/2021  
Contratado: (300795/1) MIRIAM OLIVEIRA SOBRINHO  
CPF: 017.942.071-20  
Cargo/Função: (12036) NIVEL SUPERIOR ASSISTENCIAL  
Perfil Profissional: MÉDICO  
Carga Horária: 20 horas semanais  
Un. Adm: (118710) UNID.ESPEC. DE CONTR. MOVIMENTACAO DE PESSOAL  
Até: 31/08/2021

CONTRATO/SES/07240/2021 DE: 21/06/2021  
Processo Nº: 215981/2021  
Contratado: (300797/1) JOAO PAULO DUTRA KASTELIC  
CPF: 007.791.029-08  
Cargo/Função: (12036) NIVEL SUPERIOR ASSISTENCIAL  
Perfil Profissional: MÉDICO  
Carga Horária: 20 horas semanais  
Un. Adm: (118710) UNID.ESPEC. DE CONTR. MOVIMENTACAO DE PESSOAL  
Até: 31/08/2021

CONTRATO/SES/07241/2021 DE: 21/06/2021  
Processo Nº: 215981/2021  
Contratado: (300798/1) MARCEL GOMES EPAMINONDAS DA SILVA  
CPF: 046.407.931-46  
Cargo/Função: (12036) NIVEL SUPERIOR ASSISTENCIAL  
Perfil Profissional: MÉDICO  
Carga Horária: 20 horas semanais  
Un. Adm: (118710) UNID.ESPEC. DE CONTR. MOVIMENTACAO DE PESSOAL  
Até: 31/08/2021

CONTRATO/SES/07242/2021 DE: 21/06/2021  
Processo Nº: 215981/2021  
Contratado: (300800/1) MARIANA CARDOSO BERTOCO  
CPF: 029.350.841-01  
Cargo/Função: (12036) NIVEL SUPERIOR ASSISTENCIAL  
Perfil Profissional: MÉDICO  
Carga Horária: 20 horas semanais  
Un. Adm: (118710) UNID.ESPEC. DE CONTR. MOVIMENTACAO DE PESSOAL  
Até: 31/08/2021

CONTRATO/SES/07243/2021 DE: 21/06/2021  
Processo Nº: 215962/2021  
Contratado: (300803/1) LIDIANE RODRIGUES DO CARMO  
CPF: 651.424.701-68  
Cargo/Função: (12036) NIVEL SUPERIOR ASSISTENCIAL  
Perfil Profissional: ASSIST. SOCIAL  
Carga Horária: 30 horas semanais  
Un. Adm: (118710) UNID.ESPEC. DE CONTR. MOVIMENTACAO DE PESSOAL  
Até: 31/08/2021

CONTRATO/SES/07244/2021 DE: 21/06/2021  
Processo Nº: 215981/2021  
Contratado: (300805/1) ARTUR CARVALHO ROMIO  
CPF: 028.569.391-39  
Cargo/Função: (12036) NIVEL SUPERIOR ASSISTENCIAL  
Perfil Profissional: MÉDICO  
Carga Horária: 20 horas semanais  
Un. Adm: (118710) UNID.ESPEC. DE CONTR. MOVIMENTACAO DE PESSOAL  
Até: 31/08/2021

CONTRATO/SES/07245/2021 DE: 21/06/2021  
Processo Nº: 215981/2021  
Contratado: (300808/1) PRYSILLA GARCIA GUIMARAES BANDEIRA  
CPF: 995.335.611-49  
Cargo/Função: (12036) NIVEL SUPERIOR ASSISTENCIAL  
Perfil Profissional: MÉDICO  
Carga Horária: 20 horas semanais  
Un. Adm: (118710) UNID.ESPEC. DE CONTR. MOVIMENTACAO DE PESSOAL  
Até: 31/08/2021

CONTRATO/SES/07246/2021 DE: 21/06/2021  
Processo Nº: 215969/2021  
Contratado: (300809/2) JOSIMARCIA DE SOUZA SILVA  
CPF: 013.975.131-95  
Cargo/Função: (12036) NIVEL SUPERIOR ASSISTENCIAL  
Perfil Profissional: FARMACÊUTICO  
Carga Horária: 40 horas semanais  
Un. Adm: (118710) UNID.ESPEC. DE CONTR. MOVIMENTACAO DE PESSOAL  
Até: 31/08/2021

CONTRATO/SES/07247/2021 DE: 21/06/2021  
Processo Nº: 215981/2021  
Contratado: (300810/1) ANNIE CAROLINE MAGALHAES SANTOS  
CPF: 022.706.871-83  
Cargo/Função: (12036) NIVEL SUPERIOR ASSISTENCIAL  
Perfil Profissional: MÉDICO  
Carga Horária: 20 horas semanais  
Un. Adm: (118710) UNID.ESPEC. DE CONTR. MOVIMENTACAO DE PESSOAL  
Até: 31/08/2021

CONTRATO/SES/07248/2021 DE: 21/06/2021  
Processo Nº: 215981/2021  
Contratado: (300824/1) FERNANDA DE LARA AIRES FARIA BRAGA BATISTA  
CPF: 017.476.631-90  
Cargo/Função: (12036) NIVEL SUPERIOR ASSISTENCIAL  
Perfil Profissional: MÉDICO  
Carga Horária: 20 horas semanais  
Un. Adm: (118710) UNID.ESPEC. DE CONTR. MOVIMENTACAO DE PESSOAL  
Até: 31/08/2021

CONTRATO/SES/07249/2021 DE: 21/06/2021  
Processo Nº: 215971/2021  
Contratado: (300826/1) JANAINA ALVES DA SILVA SOARES  
CPF: 010.422.271-95  
Cargo/Função: (12044) NIVEL MEDIO ADMINISTRATIVO  
Perfil Profissional: ASS. ADMINISTRATIVO  
Carga Horária: 40 horas semanais  
Un. Adm: (118710) UNID.ESPEC. DE CONTR. MOVIMENTACAO DE PESSOAL  
Até: 31/08/2021

CONTRATO/SES/07250/2021 DE: 21/06/2021  
Processo Nº: 215981/2021  
Contratado: (300827/1) LETICIA ROSA DE ANDRADE  
CPF: 037.369.161-08  
Cargo/Função: (12036) NIVEL SUPERIOR ASSISTENCIAL  
Perfil Profissional: MÉDICO  
Carga Horária: 20 horas semanais  
Un. Adm: (118710) UNID.ESPEC. DE CONTR. MOVIMENTACAO DE PESSOAL  
Até: 31/08/2021

CONTRATO/SES/07251/2021 DE: 21/06/2021  
Processo Nº: 215981/2021  
Contratado: (300828/1) SIDNEY BENEDITO NUNES JUNIOR  
CPF: 029.008.981-61  
Cargo/Função: (12036) NIVEL SUPERIOR ASSISTENCIAL  
Perfil Profissional: MÉDICO  
Carga Horária: 20 horas semanais  
Un. Adm: (118710) UNID.ESPEC. DE CONTR. MOVIMENTACAO DE PESSOAL  
Até: 31/08/2021

CONTRATO/SES/07252/2021 DE: 21/06/2021  
Processo Nº: 215948/2021  
Contratado: (300832/1) ANDRE LUIZ NATALINO  
CPF: 042.672.421-60  
Cargo/Função: (12044) NIVEL MEDIO ADMINISTRATIVO  
Perfil Profissional: ASS. ADMINISTRATIVO  
Carga Horária: 40 horas semanais  
Un. Adm: (118710) UNID.ESPEC. DE CONTR. MOVIMENTACAO DE PESSOAL  
Até: 31/08/2021

CONTRATO/SES/07253/2021 DE: 21/06/2021  
Processo Nº: 215981/2021  
Contratado: (300835/1) VINICIUS GATTO CAVALCANTE OLIVEIRA  
CPF: 026.222.711-82  
Cargo/Função: (12036) NIVEL SUPERIOR ASSISTENCIAL  
Perfil Profissional: MÉDICO  
Carga Horária: 20 horas semanais  
Un. Adm: (118710) UNID.ESPEC. DE CONTR. MOVIMENTACAO DE PESSOAL  
Até: 31/08/2021

CONTRATO/SES/07254/2021 DE: 21/06/2021  
Processo Nº: 215971/2021  
Contratado: (300846/1) RODRIGO IAN NOVATO DE BARROS  
CPF: 028.629.571-78  
Cargo/Função: (12044) NIVEL MEDIO ADMINISTRATIVO  
Perfil Profissional: ASS. ADMINISTRATIVO  
Carga Horária: 40 horas semanais  
Un. Adm: (118710) UNID.ESPEC. DE CONTR. MOVIMENTACAO DE PESSOAL  
Até: 31/08/2021

CONTRATO/SES/07255/2021 DE: 21/06/2021  
Processo Nº: 215981/2021  
Contratado: (300856/1) CARLOS AUGUSTO CARRETONI VAZ  
CPF: 286.839.001-34  
Cargo/Função: (12036) NIVEL SUPERIOR ASSISTENCIAL  
Perfil Profissional: MÉDICO  
Carga Horária: 20 horas semanais  
Un. Adm: (118710) UNID.ESPEC. DE CONTR. MOVIMENTACAO DE PESSOAL  
Até: 31/08/2021

CONTRATO/SES/07256/2021 DE: 21/06/2021  
Processo Nº: 215948/2021  
Contratado: (300862/1) KALLITON NAZARIO RODRIGUES DOS SANTOS  
CPF: 060.445.821-59  
Cargo/Função: (12044) NIVEL MEDIO ADMINISTRATIVO  
Perfil Profissional: ASS. ADMINISTRATIVO  
Carga Horária: 40 horas semanais  
Un. Adm: (118710) UNID.ESPEC. DE CONTR. MOVIMENTACAO DE PESSOAL  
Até: 31/08/2021

CONTRATO/SES/07257/2021 DE: 21/06/2021  
Processo Nº: 215971/2021  
Contratado: (300864/1) HUGO LEONARDO SOUZA BRUNO  
CPF: 043.794.101-96  
Cargo/Função: (12044) NIVEL MEDIO ADMINISTRATIVO  
Perfil Profissional: ASS. ADMINISTRATIVO  
Carga Horária: 40 horas semanais  
Un. Adm: (118710) UNID.ESPEC. DE CONTR. MOVIMENTACAO DE PESSOAL  
Até: 31/08/2021

CONTRATO/SES/07258/2021 DE: 21/06/2021  
Processo Nº: 215971/2021  
Contratado: (300866/1) TULIO GLEBSON RODRIGUES  
CPF: 813.572.491-87  
Cargo/Função: (12044) NIVEL MEDIO ADMINISTRATIVO  
Perfil Profissional: ASS. ADMINISTRATIVO

Carga Horária: 40 horas semanais  
Un. Adm: (118710) UNID.ESPEC. DE CONTR. MOVIMENTACAO DE PESSOAL  
Até: 31/08/2021

CONTRATO/SES/07259/2021 DE: 21/06/2021  
Processo Nº: 215948/2021  
Contratado: (300868/1) DANUBIA FERNANDA DE MORAES AUGUSTO PEIXOTO  
CPF: 035.705.131-90  
Cargo/Função: (12044) NIVEL MEDIO ADMINISTRATIVO  
Perfil Profissional: ASS.ADMINISTRATIVO  
Carga Horária: 40 horas semanais  
Un. Adm: (118710) UNID.ESPEC. DE CONTR. MOVIMENTACAO DE PESSOAL  
Até: 31/08/2021

CONTRATO/SES/07260/2021 DE: 21/06/2021  
Processo Nº: 215953/2021  
Contratado: (300869/1) EVANDRO ROBSON OLIVEIRA AMORIM  
CPF: 029.281.941-26  
Cargo/Função: (12044) NIVEL MEDIO ADMINISTRATIVO  
Perfil Profissional: ASS.ADMINISTRATIVO  
Carga Horária: 40 horas semanais  
Un. Adm: (118710) UNID.ESPEC. DE CONTR. MOVIMENTACAO DE PESSOAL  
Até: 31/08/2021

CONTRATO/SES/07261/2021 DE: 21/06/2021  
Processo Nº: 215971/2021  
Contratado: (300872/1) EDIO RIBEIRO DE AQUINO  
CPF: 266.209.951-87  
Cargo/Função: (12044) NIVEL MEDIO ADMINISTRATIVO  
Perfil Profissional: ASS.ADMINISTRATIVO  
Carga Horária: 40 horas semanais  
Un. Adm: (118710) UNID.ESPEC. DE CONTR. MOVIMENTACAO DE PESSOAL  
Até: 31/08/2021

CONTRATO/SES/07262/2021 DE: 21/06/2021  
Processo Nº: 215948/2021  
Contratado: (300873/1) DAIANI MARQUES DE AMORIM SOUZA  
CPF: 051.101.021-47  
Cargo/Função: (12044) NIVEL MEDIO ADMINISTRATIVO  
Perfil Profissional: ASS.ADMINISTRATIVO  
Carga Horária: 40 horas semanais  
Un. Adm: (118710) UNID.ESPEC. DE CONTR. MOVIMENTACAO DE PESSOAL  
Até: 31/08/2021

CONTRATO/SES/07263/2021 DE: 21/06/2021  
Processo Nº: 215948/2021  
Contratado: (300874/1) ALYSSON DAMASCENO RODRIGUES  
CPF: 045.246.461-75  
Cargo/Função: (12044) NIVEL MEDIO ADMINISTRATIVO  
Perfil Profissional: ASS.ADMINISTRATIVO  
Carga Horária: 40 horas semanais  
Un. Adm: (118710) UNID.ESPEC. DE CONTR. MOVIMENTACAO DE PESSOAL  
Até: 31/08/2021

CONTRATO/SES/07264/2021 DE: 21/06/2021  
Processo Nº: 215968/2021  
Contratado: (300881/2) JOSIANE DE ALMEIDA SANTOS  
CPF: 025.389.471-97  
Cargo/Função: (12036) NIVEL SUPERIOR ASSISTENCIAL  
Perfil Profissional: ENFERMEIRO  
Carga Horária: 40 horas semanais  
Un. Adm: (118710) UNID.ESPEC. DE CONTR. MOVIMENTACAO DE PESSOAL  
Até: 31/08/2021

CONTRATO/SES/07265/2021 DE: 21/06/2021  
Processo Nº: 213433/2021  
Contratado: (300888/1) MARIANA FERREIRA DA SILVA  
CPF: 062.481.851-90  
Cargo/Função: (12038) NIVEL TECNICO ASSISTENCIAL  
Perfil Profissional: TÉC. ENFERMAGEM  
Carga Horária: 40 horas semanais  
Un. Adm: (195758) HOSP. ESTADUAL LOUSITE FERREIRA DA SILVA  
Até: 31/08/2021

CONTRATO/SES/07266/2021 DE: 21/06/2021  
Processo Nº: 215948/2021  
Contratado: (300890/1) FERNANDO MENDES DA SILVA  
CPF: 697.392.851-04  
Cargo/Função: (12044) NIVEL MEDIO ADMINISTRATIVO  
Perfil Profissional: ASS.ADMINISTRATIVO  
Carga Horária: 40 horas semanais  
Un. Adm: (118710) UNID.ESPEC. DE CONTR. MOVIMENTACAO DE PESSOAL  
Até: 31/08/2021

CONTRATO/SES/07267/2021 DE: 21/06/2021  
Processo Nº: 215948/2021  
Contratado: (300891/1) THIAGO HENRIQUE RIBEIRO FELIX  
CPF: 032.911.731-98  
Cargo/Função: (12044) NIVEL MEDIO ADMINISTRATIVO  
Perfil Profissional: ASS.ADMINISTRATIVO  
Carga Horária: 40 horas semanais  
Un. Adm: (118710) UNID.ESPEC. DE CONTR. MOVIMENTACAO DE PESSOAL  
Até: 31/08/2021

CONTRATO/SES/07268/2021 DE: 21/06/2021  
Processo Nº: 215960/2021  
Contratado: (300904/1) CRISTIANE DE MORAES DOURADO  
CPF: 651.709.971-91  
Cargo/Função: (12036) NIVEL SUPERIOR ASSISTENCIAL  
Perfil Profissional: ENFERMEIRO  
Carga Horária: 40 horas semanais  
Un. Adm: (118710) UNID.ESPEC. DE CONTR. MOVIMENTACAO DE PESSOAL  
Até: 31/08/2021

CONTRATO/SES/07269/2021 DE: 21/06/2021  
Processo Nº: 215968/2021

Contratado: (300908/1) KARINA KEYLLA DE OLIVEIRA  
CPF: 297.375.948-00  
Cargo/Função: (12036) NIVEL SUPERIOR ASSISTENCIAL  
Perfil Profissional: ENFERMEIRO  
Carga Horária: 40 horas semanais  
Un. Adm: (118710) UNID.ESPEC. DE CONTR. MOVIMENTACAO DE PESSOAL  
Até: 31/08/2021

CONTRATO/SES/07270/2021 DE: 21/06/2021  
Processo Nº: 215968/2021  
Contratado: (300909/1) JOELMA CARMO DE PAULA  
CPF: 666.737.121-04  
Cargo/Função: (12036) NIVEL SUPERIOR ASSISTENCIAL  
Perfil Profissional: ENFERMEIRO  
Carga Horária: 40 horas semanais  
Un. Adm: (118710) UNID.ESPEC. DE CONTR. MOVIMENTACAO DE PESSOAL  
Até: 31/08/2021

CONTRATO/SES/07271/2021 DE: 21/06/2021  
Processo Nº: 215968/2021  
Contratado: (300917/1) DAIANE MATOS SANTOS  
CPF: 055.442.775-32  
Cargo/Função: (12036) NIVEL SUPERIOR ASSISTENCIAL  
Perfil Profissional: ENFERMEIRO  
Carga Horária: 40 horas semanais  
Un. Adm: (118710) UNID.ESPEC. DE CONTR. MOVIMENTACAO DE PESSOAL  
Até: 31/08/2021

CONTRATO/SES/07272/2021 DE: 21/06/2021  
Processo Nº: 215968/2021  
Contratado: (300919/1) ANIVALDO GARCIA GUIZARDI JUNIOR  
CPF: 014.230.201-54  
Cargo/Função: (12036) NIVEL SUPERIOR ASSISTENCIAL  
Perfil Profissional: ENFERMEIRO  
Carga Horária: 40 horas semanais  
Un. Adm: (118710) UNID.ESPEC. DE CONTR. MOVIMENTACAO DE PESSOAL  
Até: 31/08/2021

CONTRATO/SES/07273/2021 DE: 21/06/2021  
Processo Nº: 215967/2021  
Contratado: (300927/1) JEISE DE MIRANDA SANTANA  
CPF: 945.102.531-68  
Cargo/Função: (12038) NIVEL TECNICO ASSISTENCIAL  
Perfil Profissional: TÉC. ENFERMAGEM  
Carga Horária: 40 horas semanais  
Un. Adm: (118710) UNID.ESPEC. DE CONTR. MOVIMENTACAO DE PESSOAL  
Até: 31/08/2021

CONTRATO/SES/07274/2021 DE: 21/06/2021  
Processo Nº: 215967/2021  
Contratado: (300928/1) ADELIANE VIEIRA ALENCAR  
CPF: 969.136.141-87  
Cargo/Função: (12038) NIVEL TECNICO ASSISTENCIAL  
Perfil Profissional: TÉC. ENFERMAGEM  
Carga Horária: 40 horas semanais  
Un. Adm: (118710) UNID.ESPEC. DE CONTR. MOVIMENTACAO DE PESSOAL  
Até: 31/08/2021

CONTRATO/SES/07275/2021 DE: 21/06/2021  
Processo Nº: 215971/2021  
Contratado: (300931/1) MARCIO RICARDO GOMES DE SOUZA  
CPF: 902.846.401-82  
Cargo/Função: (12034) ASSESSOR TEC DE DIREÇÃO II  
Perfil Profissional:  
Carga Horária: 40 horas semanais  
Un. Adm: (118710) UNID.ESPEC. DE CONTR. MOVIMENTACAO DE PESSOAL  
Até: 31/08/2021

CONTRATO/SES/07276/2021 DE: 21/06/2021  
Processo Nº: 215971/2021  
Contratado: (300932/1) LEONAM SANDERS DE SOUZA  
CPF: 035.852.721-00  
Cargo/Função: (12044) NIVEL MEDIO ADMINISTRATIVO  
Perfil Profissional: ASS.ADMINISTRATIVO  
Carga Horária: 40 horas semanais  
Un. Adm: (118710) UNID.ESPEC. DE CONTR. MOVIMENTACAO DE PESSOAL  
Até: 31/08/2021

CONTRATO/SES/07277/2021 DE: 21/06/2021  
Processo Nº: 215968/2021  
Contratado: (300933/1) JAQUELINE JESSICA SOUZA MOURA  
CPF: 018.825.941-42  
Cargo/Função: (12036) NIVEL SUPERIOR ASSISTENCIAL  
Perfil Profissional: ENFERMEIRO  
Carga Horária: 40 horas semanais  
Un. Adm: (118710) UNID.ESPEC. DE CONTR. MOVIMENTACAO DE PESSOAL  
Até: 31/08/2021

CONTRATO/SES/07278/2021 DE: 21/06/2021  
Processo Nº: 227610/2021  
Contratado: (300937/1) JESSIKA SILVA KERHKOFF  
CPF: 046.373.231-69  
Cargo/Função: (12036) NIVEL SUPERIOR ASSISTENCIAL  
Perfil Profissional: BIOMÉDICO  
Carga Horária: 40 horas semanais  
Un. Adm: (136557) DIR. DO LAB. CENT. DE SAUDE PUB. DO ESTADO DE MT  
Até: 26/11/2021

CONTRATO/SES/07279/2021 DE: 21/06/2021  
Processo Nº: 215968/2021  
Contratado: (300938/1) OSEIAS RODRIGUES DE PAULA  
CPF: 000.422.081-14  
Cargo/Função: (12036) NIVEL SUPERIOR ASSISTENCIAL  
Perfil Profissional: ENFERMEIRO  
Carga Horária: 40 horas semanais  
Un. Adm: (118710) UNID.ESPEC. DE CONTR. MOVIMENTACAO DE PESSOAL  
Até: 31/08/2021

CONTRATO/SES/07280/2021 DE: 21/06/2021  
 Processo Nº: 215967/2021  
 Contratado: (300939/1) MARCIA ALVES SIMAO  
 CPF: 911.977.591-15  
 Cargo/Função: (12038) NIVEL TECNICO ASSISTENCIAL  
 Perfil Profissional: TÈC. ENFERMAGEM  
 Carga Horária: 40 horas semanais  
 Un. Adm: (118710) UNID.ESPEC. DE CONTR. MOVIMENTACAO DE PESSOAL  
 Até: 31/08/2021

CONTRATO/SES/07281/2021 DE: 21/06/2021  
 Processo Nº: 215967/2021  
 Contratado: (300949/1) WANDA REGINA CULCA CORREIA SILVA  
 CPF: 697.248.301-87  
 Cargo/Função: (12038) NIVEL TECNICO ASSISTENCIAL  
 Perfil Profissional: TÈC. ENFERMAGEM  
 Carga Horária: 40 horas semanais  
 Un. Adm: (118710) UNID.ESPEC. DE CONTR. MOVIMENTACAO DE PESSOAL  
 Até: 31/08/2021

CONTRATO/SES/07282/2021 DE: 21/06/2021  
 Processo Nº: 215948/2021  
 Contratado: (300965/1) JACKSON GONCALVES QUEIROZ  
 CPF: 021.231.681-81  
 Cargo/Função: (12044) NIVEL MEDIO ADMINISTRATIVO  
 Perfil Profissional: ASS.ADMINISTRATIVO  
 Carga Horária: 40 horas semanais  
 Un. Adm: (118710) UNID.ESPEC. DE CONTR. MOVIMENTACAO DE PESSOAL  
 Até: 31/08/2021

CONTRATO/SES/07283/2021 DE: 21/06/2021  
 Processo Nº: 227610/2021  
 Contratado: (300970/1) PAOLLA NASCIMENTO MOTA  
 CPF: 048.271.211-25  
 Cargo/Função: (12036) NIVEL SUPERIOR ASSISTENCIAL  
 Perfil Profissional: BIOMÈDICO  
 Carga Horária: 40 horas semanais  
 Un. Adm: (136557) DIR. DO LAB. CENT. DE SAUDE PUB. DO ESTADO DE MT  
 Até: 26/11/2021

CONTRATO/SES/07284/2021 DE: 21/06/2021  
 Processo Nº: 215967/2021  
 Contratado: (300972/1) TAMYRIS DA SILVA SANTOS  
 CPF: 023.957.682-94  
 Cargo/Função: (12038) NIVEL TECNICO ASSISTENCIAL  
 Perfil Profissional: TÈC. ENFERMAGEM  
 Carga Horária: 40 horas semanais  
 Un. Adm: (118710) UNID.ESPEC. DE CONTR. MOVIMENTACAO DE PESSOAL  
 Até: 31/08/2021

CONTRATO/SES/07285/2021 DE: 21/06/2021  
 Processo Nº: 215967/2021  
 Contratado: (300973/1) ROSE MEIRE DA SILVA  
 CPF: 000.743.341-74  
 Cargo/Função: (12038) NIVEL TECNICO ASSISTENCIAL  
 Perfil Profissional: TÈC. ENFERMAGEM  
 Carga Horária: 40 horas semanais  
 Un. Adm: (118710) UNID.ESPEC. DE CONTR. MOVIMENTACAO DE PESSOAL  
 Até: 31/08/2021

CONTRATO/SES/07286/2021 DE: 21/06/2021  
 Processo Nº: 215967/2021  
 Contratado: (300974/1) JUDIÈL AMARO DE ALMEIDA  
 CPF: 031.512.081-93  
 Cargo/Função: (12038) NIVEL TECNICO ASSISTENCIAL  
 Perfil Profissional: TÈC. ENFERMAGEM  
 Carga Horária: 40 horas semanais  
 Un. Adm: (118710) UNID.ESPEC. DE CONTR. MOVIMENTACAO DE PESSOAL  
 Até: 31/08/2021

CONTRATO/SES/07287/2021 DE: 21/06/2021  
 Processo Nº: 215967/2021  
 Contratado: (300978/1) JUCILENE OLIVEIRA DA SILVA CARVALHO  
 CPF: 730.488.281-68  
 Cargo/Função: (12038) NIVEL TECNICO ASSISTENCIAL  
 Perfil Profissional: TÈC. ENFERMAGEM  
 Carga Horária: 40 horas semanais  
 Un. Adm: (118710) UNID.ESPEC. DE CONTR. MOVIMENTACAO DE PESSOAL  
 Até: 31/08/2021

CONTRATO/SES/07288/2021 DE: 21/06/2021  
 Processo Nº: 215981/2021  
 Contratado: (300980/1) ROBERTO DE OLIVEIRA RODRIGUES  
 CPF: 703.582.221-68  
 Cargo/Função: (12036) NIVEL SUPERIOR ASSISTENCIAL  
 Perfil Profissional: MÈDICO  
 Carga Horária: 20 horas semanais  
 Un. Adm: (118710) UNID.ESPEC. DE CONTR. MOVIMENTACAO DE PESSOAL  
 Até: 31/08/2021

CONTRATO/SES/07289/2021 DE: 21/06/2021  
 Processo Nº: 215968/2021  
 Contratado: (300984/1) KAMILA REGINA DE SOUZA AMORIM  
 CPF: 026.743.411-14  
 Cargo/Função: (12036) NIVEL SUPERIOR ASSISTENCIAL  
 Perfil Profissional: ENFERMEIRO  
 Carga Horária: 40 horas semanais  
 Un. Adm: (118710) UNID.ESPEC. DE CONTR. MOVIMENTACAO DE PESSOAL  
 Até: 31/08/2021

CONTRATO/SES/07290/2021 DE: 21/06/2021  
 Processo Nº: 215967/2021  
 Contratado: (300988/1) LEIBIANE MORAIS DA SILVA  
 CPF: 033.352.171-44  
 Cargo/Função: (12038) NIVEL TECNICO ASSISTENCIAL  
 Perfil Profissional: TÈC. ENFERMAGEM

Carga Horária: 40 horas semanais  
 Un. Adm: (118710) UNID.ESPEC. DE CONTR. MOVIMENTACAO DE PESSOAL  
 Até: 31/08/2021

CONTRATO/SES/07291/2021 DE: 21/06/2021  
 Processo Nº: 215967/2021  
 Contratado: (300989/1) CARLA CRISTINA BESERRA  
 CPF: 723.455.191-34  
 Cargo/Função: (12038) NIVEL TECNICO ASSISTENCIAL  
 Perfil Profissional: TÈC. ENFERMAGEM  
 Carga Horária: 40 horas semanais  
 Un. Adm: (118710) UNID.ESPEC. DE CONTR. MOVIMENTACAO DE PESSOAL  
 Até: 31/08/2021

CONTRATO/SES/07292/2021 DE: 21/06/2021  
 Processo Nº: 215967/2021  
 Contratado: (300992/1) JESSICA FAGUNDES CAMPOS DE SOUZA  
 CPF: 061.753.371-74  
 Cargo/Função: (12038) NIVEL TECNICO ASSISTENCIAL  
 Perfil Profissional: TÈC. ENFERMAGEM  
 Carga Horária: 40 horas semanais  
 Un. Adm: (118710) UNID.ESPEC. DE CONTR. MOVIMENTACAO DE PESSOAL  
 Até: 31/08/2021

CONTRATO/SES/07293/2021 DE: 21/06/2021  
 Processo Nº: 215968/2021  
 Contratado: (301000/1) JAQUELAINE ALMEIDA PEDROSA DIAS  
 CPF: 870.085.131-00  
 Cargo/Função: (12036) NIVEL SUPERIOR ASSISTENCIAL  
 Perfil Profissional: ENFERMEIRO  
 Carga Horária: 40 horas semanais  
 Un. Adm: (118710) UNID.ESPEC. DE CONTR. MOVIMENTACAO DE PESSOAL  
 Até: 31/08/2021

CONTRATO/SES/07294/2021 DE: 21/06/2021  
 Processo Nº: 215968/2021  
 Contratado: (301002/1) RAYANE MIRELLI PEREIRA DA SILVA  
 CPF: 870.317.361-53  
 Cargo/Função: (12036) NIVEL SUPERIOR ASSISTENCIAL  
 Perfil Profissional: ENFERMEIRO  
 Carga Horária: 40 horas semanais  
 Un. Adm: (118710) UNID.ESPEC. DE CONTR. MOVIMENTACAO DE PESSOAL  
 Até: 31/08/2021

CONTRATO/SES/07295/2021 DE: 21/06/2021  
 Processo Nº: 215948/2021  
 Contratado: (301004/1) FRANCIELY APARECIDA DE FIGUEIREDO ALMEIDA  
 CPF: 044.801.261-80  
 Cargo/Função: (12044) NIVEL MEDIO ADMINISTRATIVO  
 Perfil Profissional: ASS.ADMINISTRATIVO  
 Carga Horária: 40 horas semanais  
 Un. Adm: (118710) UNID.ESPEC. DE CONTR. MOVIMENTACAO DE PESSOAL  
 Até: 31/08/2021

CONTRATO/SES/07296/2021 DE: 21/06/2021  
 Processo Nº: 215948/2021  
 Contratado: (301006/1) SIMONE CRISTINA GONCALVES DA SILVA  
 CPF: 008.828.151-56  
 Cargo/Função: (12044) NIVEL MEDIO ADMINISTRATIVO  
 Perfil Profissional: ASS.ADMINISTRATIVO  
 Carga Horária: 40 horas semanais  
 Un. Adm: (118710) UNID.ESPEC. DE CONTR. MOVIMENTACAO DE PESSOAL  
 Até: 31/08/2021

CONTRATO/SES/07297/2021 DE: 21/06/2021  
 Processo Nº: 215948/2021  
 Contratado: (301014/1) HAMANDA REGYNA DE OLIVEIRA MONTEIRO  
 CPF: 060.058.911-03  
 Cargo/Função: (12044) NIVEL MEDIO ADMINISTRATIVO  
 Perfil Profissional: ASS.ADMINISTRATIVO  
 Carga Horária: 40 horas semanais  
 Un. Adm: (118710) UNID.ESPEC. DE CONTR. MOVIMENTACAO DE PESSOAL  
 Até: 31/08/2021

CONTRATO/SES/07298/2021 DE: 21/06/2021  
 Processo Nº: 215968/2021  
 Contratado: (301020/1) MAURA REGINA DA COSTA  
 CPF: 729.446.411-15  
 Cargo/Função: (12036) NIVEL SUPERIOR ASSISTENCIAL  
 Perfil Profissional: ENFERMEIRO  
 Carga Horária: 40 horas semanais  
 Un. Adm: (118710) UNID.ESPEC. DE CONTR. MOVIMENTACAO DE PESSOAL  
 Até: 31/08/2021

CONTRATO/SES/07299/2021 DE: 21/06/2021  
 Processo Nº: 215968/2021  
 Contratado: (301023/1) NAYARA TALLES NUNES RODRIGUES  
 CPF: 912.869.561-53  
 Cargo/Função: (12036) NIVEL SUPERIOR ASSISTENCIAL  
 Perfil Profissional: ENFERMEIRO  
 Carga Horária: 40 horas semanais  
 Un. Adm: (118710) UNID.ESPEC. DE CONTR. MOVIMENTACAO DE PESSOAL  
 Até: 31/08/2021

CONTRATO/SES/07300/2021 DE: 21/06/2021  
 Processo Nº: 215981/2021  
 Contratado: (301027/1) RICARDO BUDTINGER FILHO  
 CPF: 053.441.201-76  
 Cargo/Função: (12036) NIVEL SUPERIOR ASSISTENCIAL  
 Perfil Profissional: MÈDICO  
 Carga Horária: 20 horas semanais  
 Un. Adm: (118710) UNID.ESPEC. DE CONTR. MOVIMENTACAO DE PESSOAL  
 Até: 31/08/2021

CONTRATO/SES/07301/2021 DE: 21/06/2021  
 Processo Nº: 215968/2021

Contratado: (301050/1) LEANDRA MARIA DE MELO  
CPF: 831.447.141-00  
Cargo/Função: (12036) NIVEL SUPERIOR ASSISTENCIAL  
Perfil Profissional: ENFERMEIRO  
Carga Horária: 40 horas semanais  
Un. Adm: (118710) UNID.ESPEC. DE CONTR. MOVIMENTACAO DE PESSOAL  
Até: 31/08/2021

CONTRATO/SES/07302/2021 DE: 21/06/2021  
Processo Nº: 215952/2021  
Contratado: (301055/1) ADRIANA CARDOSO SOARES  
CPF: 474.192.961-20  
Cargo/Função: (12038) NIVEL TECNICO ASSISTENCIAL  
Perfil Profissional: TÈC. ENFERMAGEM  
Carga Horária: 40 horas semanais  
Un. Adm: (118710) UNID.ESPEC. DE CONTR. MOVIMENTACAO DE PESSOAL  
Até: 31/08/2021

CONTRATO/SES/07303/2021 DE: 21/06/2021  
Processo Nº: 215968/2021  
Contratado: (301069/1) RUDINEY LABORAO FERREIRA  
CPF: 057.205.331-25  
Cargo/Função: (12036) NIVEL SUPERIOR ASSISTENCIAL  
Perfil Profissional: ENFERMEIRO  
Carga Horária: 40 horas semanais  
Un. Adm: (118710) UNID.ESPEC. DE CONTR. MOVIMENTACAO DE PESSOAL  
Até: 31/08/2021

CONTRATO/SES/07304/2021 DE: 21/06/2021  
Processo Nº: 215960/2021  
Contratado: (301083/1) PAULO MOREIRA GALDINO DA COSTA JUNIOR  
CPF: 459.765.621-91  
Cargo/Função: (12036) NIVEL SUPERIOR ASSISTENCIAL  
Perfil Profissional: ENFERMEIRO  
Carga Horária: 40 horas semanais  
Un. Adm: (118710) UNID.ESPEC. DE CONTR. MOVIMENTACAO DE PESSOAL  
Até: 31/08/2021

CONTRATO/SES/07305/2021 DE: 21/06/2021  
Processo Nº: 215967/2021  
Contratado: (301084/1) ADRIANE DA SILVA SOARES  
CPF: 031.310.491-38  
Cargo/Função: (12038) NIVEL TECNICO ASSISTENCIAL  
Perfil Profissional: TÈC. ENFERMAGEM  
Carga Horária: 40 horas semanais  
Un. Adm: (118710) UNID.ESPEC. DE CONTR. MOVIMENTACAO DE PESSOAL  
Até: 31/08/2021

CONTRATO/SES/07306/2021 DE: 21/06/2021  
Processo Nº: 215962/2021  
Contratado: (301086/1) ADRIELLI CRISTINA SOUZA DA SILVA LEITE  
CPF: 018.589.521-23  
Cargo/Função: (12036) NIVEL SUPERIOR ASSISTENCIAL  
Perfil Profissional: ASSIST. SOCIAL  
Carga Horária: 30 horas semanais  
Un. Adm: (118710) UNID.ESPEC. DE CONTR. MOVIMENTACAO DE PESSOAL  
Até: 31/08/2021

CONTRATO/SES/07307/2021 DE: 21/06/2021  
Processo Nº: 215968/2021  
Contratado: (301089/2) GILCELENE MARINHO DOS SANTOS  
CPF: 001.998.661-04  
Cargo/Função: (12036) NIVEL SUPERIOR ASSISTENCIAL  
Perfil Profissional: ENFERMEIRO  
Carga Horária: 40 horas semanais  
Un. Adm: (118710) UNID.ESPEC. DE CONTR. MOVIMENTACAO DE PESSOAL  
Até: 31/08/2021

CONTRATO/SES/07308/2021 DE: 21/06/2021  
Processo Nº: 215952/2021  
Contratado: (301103/1) FRANCISCO DAS CHAGAS SANTOS  
CPF: 251.305.363-04  
Cargo/Função: (12038) NIVEL TECNICO ASSISTENCIAL  
Perfil Profissional: TÈC. ENFERMAGEM  
Carga Horária: 40 horas semanais  
Un. Adm: (118710) UNID.ESPEC. DE CONTR. MOVIMENTACAO DE PESSOAL  
Até: 31/08/2021

CONTRATO/SES/07309/2021 DE: 21/06/2021  
Processo Nº: 215948/2021  
Contratado: (301106/1) SARA GABRIELLY SILVA  
CPF: 069.938.021-98  
Cargo/Função: (12044) NIVEL MEDIO ADMINISTRATIVO  
Perfil Profissional: ASS.ADMINISTRATIVO  
Carga Horária: 40 horas semanais  
Un. Adm: (118710) UNID.ESPEC. DE CONTR. MOVIMENTACAO DE PESSOAL  
Até: 31/08/2021

CONTRATO/SES/07310/2021 DE: 21/06/2021  
Processo Nº: 215952/2021  
Contratado: (301120/1) MARGARETE CAMPANIN DA SILVA  
CPF: 482.286.991-15  
Cargo/Função: (12038) NIVEL TECNICO ASSISTENCIAL  
Perfil Profissional: TÈC. ENFERMAGEM  
Carga Horária: 40 horas semanais  
Un. Adm: (118710) UNID.ESPEC. DE CONTR. MOVIMENTACAO DE PESSOAL  
Até: 31/08/2021

CONTRATO/SES/07311/2021 DE: 21/06/2021  
Processo Nº: 215948/2021  
Contratado: (301171/1) THIAGO DE SOUZA COSTA  
CPF: 006.012.341-97  
Cargo/Função: (12044) NIVEL MEDIO ADMINISTRATIVO  
Perfil Profissional: ASS.ADMINISTRATIVO  
Carga Horária: 40 horas semanais  
Un. Adm: (118710) UNID.ESPEC. DE CONTR. MOVIMENTACAO DE PESSOAL  
Até: 31/08/2021

CONTRATO/SES/07312/2021 DE: 21/06/2021  
Processo Nº: 215968/2021  
Contratado: (301176/1) DANIELLE AUXILIADORA MALHEIROS  
CPF: 050.869.791-37  
Cargo/Função: (12036) NIVEL SUPERIOR ASSISTENCIAL  
Perfil Profissional: ENFERMEIRO  
Carga Horária: 40 horas semanais  
Un. Adm: (118710) UNID.ESPEC. DE CONTR. MOVIMENTACAO DE PESSOAL  
Até: 31/08/2021

CONTRATO/SES/07313/2021 DE: 21/06/2021  
Processo Nº: 215967/2021  
Contratado: (301184/1) KERLLY SUZAN DE MORAES  
CPF: 000.415.951-90  
Cargo/Função: (12038) NIVEL TECNICO ASSISTENCIAL  
Perfil Profissional: TÈC. ENFERMAGEM  
Carga Horária: 40 horas semanais  
Un. Adm: (118710) UNID.ESPEC. DE CONTR. MOVIMENTACAO DE PESSOAL  
Até: 31/08/2021

CONTRATO/SES/07314/2021 DE: 21/06/2021  
Processo Nº: 215981/2021  
Contratado: (302414/1) JORGE LUIZ KESSLER DOS SANTOS  
CPF: 024.412.781-69  
Cargo/Função: (12036) NIVEL SUPERIOR ASSISTENCIAL  
Perfil Profissional: MÈDICO  
Carga Horária: 20 horas semanais  
Un. Adm: (118710) UNID.ESPEC. DE CONTR. MOVIMENTACAO DE PESSOAL  
Até: 31/08/2021

CONTRATO/SES/07315/2021 DE: 21/06/2021  
Processo Nº: 215981/2021  
Contratado: (302417/1) RAISSA DO CARMO VITURINO  
CPF: 026.215.341-63  
Cargo/Função: (12036) NIVEL SUPERIOR ASSISTENCIAL  
Perfil Profissional: MÈDICO  
Carga Horária: 20 horas semanais  
Un. Adm: (118710) UNID.ESPEC. DE CONTR. MOVIMENTACAO DE PESSOAL  
Até: 31/08/2021

CONTRATO/SES/07316/2021 DE: 21/06/2021  
Processo Nº: 215981/2021  
Contratado: (302418/1) PAOLA PATRICIA KNIPPELBERG ESCOBAR  
CPF: 020.520.791-06  
Cargo/Função: (12036) NIVEL SUPERIOR ASSISTENCIAL  
Perfil Profissional: MÈDICO  
Carga Horária: 20 horas semanais  
Un. Adm: (118710) UNID.ESPEC. DE CONTR. MOVIMENTACAO DE PESSOAL  
Até: 31/08/2021

CONTRATO/SES/07317/2021 DE: 21/06/2021  
Processo Nº: 215981/2021  
Contratado: (302419/1) JULHA SBARDELOTO  
CPF: 773.639.062-20  
Cargo/Função: (12036) NIVEL SUPERIOR ASSISTENCIAL  
Perfil Profissional: MÈDICO  
Carga Horária: 20 horas semanais  
Un. Adm: (118710) UNID.ESPEC. DE CONTR. MOVIMENTACAO DE PESSOAL  
Até: 31/08/2021

CONTRATO/SES/07318/2021 DE: 21/06/2021  
Processo Nº: 215981/2021  
Contratado: (302420/1) NATHALY ONOFRE DOMINGUES  
CPF: 027.614.001-00  
Cargo/Função: (12036) NIVEL SUPERIOR ASSISTENCIAL  
Perfil Profissional: MÈDICO  
Carga Horária: 20 horas semanais  
Un. Adm: (118710) UNID.ESPEC. DE CONTR. MOVIMENTACAO DE PESSOAL  
Até: 31/08/2021

CONTRATO/SES/07319/2021 DE: 21/06/2021  
Processo Nº: 215981/2021  
Contratado: (302421/1) CESAR AUGUSTO APARECIDO VITORIO ZILIO  
CPF: 006.270.051-01  
Cargo/Função: (12036) NIVEL SUPERIOR ASSISTENCIAL  
Perfil Profissional: MÈDICO  
Carga Horária: 20 horas semanais  
Un. Adm: (118710) UNID.ESPEC. DE CONTR. MOVIMENTACAO DE PESSOAL  
Até: 31/08/2021

CONTRATO/SES/07320/2021 DE: 21/06/2021  
Processo Nº: 215981/2021  
Contratado: (302422/1) VANESSA BRITTO ZAFRA  
CPF: 343.311.888-41  
Cargo/Função: (12036) NIVEL SUPERIOR ASSISTENCIAL  
Perfil Profissional: MÈDICO  
Carga Horária: 20 horas semanais  
Un. Adm: (118710) UNID.ESPEC. DE CONTR. MOVIMENTACAO DE PESSOAL  
Até: 31/08/2021

CONTRATO/SES/07321/2021 DE: 21/06/2021  
Processo Nº: 215981/2021  
Contratado: (302423/1) ELIAS TEIXEIRA PIMENTEL  
CPF: 723.644.591-68  
Cargo/Função: (12036) NIVEL SUPERIOR ASSISTENCIAL  
Perfil Profissional: MÈDICO  
Carga Horária: 20 horas semanais  
Un. Adm: (118710) UNID.ESPEC. DE CONTR. MOVIMENTACAO DE PESSOAL  
Até: 31/08/2021

CONTRATO/SES/07322/2021 DE: 21/06/2021  
Processo Nº: 215981/2021  
Contratado: (302429/1) ALESSANDRO DE ALBUQUERQUE KAWATAKE  
CPF: 801.763.561-34  
Cargo/Função: (12036) NIVEL SUPERIOR ASSISTENCIAL  
Perfil Profissional: MÈDICO

Carga Horária: 20 horas semanais  
Un. Adm. (118710) UNID.ESPEC. DE CONTR. MOVIMENTACAO DE PESSOAL  
Até: 31/08/2021

CONTRATO/SES/07323/2021 DE: 21/06/2021  
Processo Nº: 215981/2021  
Contratado: (302435/1) ANNA KARINA NUNES RODRIGUES KAWATAKE  
CPF: 798.770.281-15  
Cargo/Função: (12036) NIVEL SUPERIOR ASSISTENCIAL  
Perfil Profissional: MÉDICO  
Carga Horária: 20 horas semanais  
Un. Adm. (118710) UNID.ESPEC. DE CONTR. MOVIMENTACAO DE PESSOAL  
Até: 31/08/2021

CONTRATO/SES/07324/2021 DE: 21/06/2021  
Processo Nº: 215948/2021  
Contratado: (302438/1) DANIELLY DA SILVA SIMAO RODRIGUES  
CPF: 041.207.431-10  
Cargo/Função: (12044) NIVEL MEDIO ADMINISTRATIVO  
Perfil Profissional: ASS.ADMINISTRATIVO  
Carga Horária: 40 horas semanais  
Un. Adm. (118710) UNID.ESPEC. DE CONTR. MOVIMENTACAO DE PESSOAL  
Até: 31/08/2021

CONTRATO/SES/07325/2021 DE: 21/06/2021  
Processo Nº: 215981/2021  
Contratado: (302448/1) JULIANA OMETTO GASPAR  
CPF: 032.880.221-25  
Cargo/Função: (12036) NIVEL SUPERIOR ASSISTENCIAL  
Perfil Profissional: MÉDICO  
Carga Horária: 20 horas semanais  
Un. Adm. (118710) UNID.ESPEC. DE CONTR. MOVIMENTACAO DE PESSOAL  
Até: 31/08/2021

CONTRATO/SES/07326/2021 DE: 21/06/2021  
Processo Nº: 215981/2021  
Contratado: (302450/1) AMANDA CRISTINA RADIN VIANA  
CPF: 018.169.131-03  
Cargo/Função: (12036) NIVEL SUPERIOR ASSISTENCIAL  
Perfil Profissional: MÉDICO  
Carga Horária: 20 horas semanais  
Un. Adm. (118710) UNID.ESPEC. DE CONTR. MOVIMENTACAO DE PESSOAL  
Até: 31/08/2021

CONTRATO/SES/07327/2021 DE: 21/06/2021  
Processo Nº: 215981/2021  
Contratado: (302452/1) GABRIEL SEELENT ZILKI  
CPF: 015.102.121-08  
Cargo/Função: (12036) NIVEL SUPERIOR ASSISTENCIAL  
Perfil Profissional: MÉDICO  
Carga Horária: 20 horas semanais  
Un. Adm. (118710) UNID.ESPEC. DE CONTR. MOVIMENTACAO DE PESSOAL  
Até: 31/08/2021

CONTRATO/SES/07328/2021 DE: 21/06/2021  
Processo Nº: 215981/2021  
Contratado: (302453/1) SARAH COSTA E SILVA  
CPF: 021.940.681-20  
Cargo/Função: (12036) NIVEL SUPERIOR ASSISTENCIAL  
Perfil Profissional: MÉDICO  
Carga Horária: 20 horas semanais  
Un. Adm. (118710) UNID.ESPEC. DE CONTR. MOVIMENTACAO DE PESSOAL  
Até: 31/08/2021

CONTRATO/SES/07329/2021 DE: 21/06/2021  
Processo Nº: 215981/2021  
Contratado: (302454/1) GUILHERME SORIANO PINHEIRO ESPOSITO  
CPF: 037.892.431-16  
Cargo/Função: (12036) NIVEL SUPERIOR ASSISTENCIAL  
Perfil Profissional: MÉDICO  
Carga Horária: 20 horas semanais  
Un. Adm. (118710) UNID.ESPEC. DE CONTR. MOVIMENTACAO DE PESSOAL  
Até: 31/08/2021

CONTRATO/SES/07330/2021 DE: 21/06/2021  
Processo Nº: 215981/2021  
Contratado: (302455/1) AARAO MOSKOWSKI PINTO DE ANDRADE  
CPF: 024.773.671-61  
Cargo/Função: (12036) NIVEL SUPERIOR ASSISTENCIAL  
Perfil Profissional: MÉDICO  
Carga Horária: 20 horas semanais  
Un. Adm. (118710) UNID.ESPEC. DE CONTR. MOVIMENTACAO DE PESSOAL  
Até: 31/08/2021

CONTRATO/SES/07331/2021 DE: 21/06/2021  
Processo Nº: 215981/2021  
Contratado: (302456/1) GABRIELA CRISTINA ALCANTARA BARANHUK  
CPF: 021.638.401-07  
Cargo/Função: (12036) NIVEL SUPERIOR ASSISTENCIAL  
Perfil Profissional: MÉDICO  
Carga Horária: 20 horas semanais  
Un. Adm. (118710) UNID.ESPEC. DE CONTR. MOVIMENTACAO DE PESSOAL  
Até: 31/08/2021

CONTRATO/SES/07332/2021 DE: 21/06/2021  
Processo Nº: 215967/2021  
Contratado: (302457/1) GLAUCE SIMONE HENNING RODRIGUES DE MAGALHAES SOUZA  
CPF: 000.425.841-08  
Cargo/Função: (12038) NIVEL TECNICO ASSISTENCIAL  
Perfil Profissional: TÊC. ENFERMAGEM  
Carga Horária: 40 horas semanais  
Un. Adm. (118710) UNID.ESPEC. DE CONTR. MOVIMENTACAO DE PESSOAL  
Até: 31/08/2021

CONTRATO/SES/07333/2021 DE: 21/06/2021

Processo Nº: 215968/2021  
Contratado: (302516/1) JANAINA ROSA BORGES  
CPF: 078.853.989-27  
Cargo/Função: (12036) NIVEL SUPERIOR ASSISTENCIAL  
Perfil Profissional: ENFERMEIRO  
Carga Horária: 40 horas semanais  
Un. Adm. (118710) UNID.ESPEC. DE CONTR. MOVIMENTACAO DE PESSOAL  
Até: 31/08/2021

CONTRATO/SES/07334/2021 DE: 21/06/2021  
Processo Nº: 215981/2021  
Contratado: (302522/1) JOSE RENATO SOUTO FARIA NAVARRO  
CPF: 043.270.791-38  
Cargo/Função: (12036) NIVEL SUPERIOR ASSISTENCIAL  
Perfil Profissional: MÉDICO  
Carga Horária: 20 horas semanais  
Un. Adm. (118710) UNID.ESPEC. DE CONTR. MOVIMENTACAO DE PESSOAL  
Até: 31/08/2021

CONTRATO/SES/07335/2021 DE: 21/06/2021  
Processo Nº: 215981/2021  
Contratado: (302524/1) THAYANNE RYSIA GOMES BEZERRA  
CPF: 035.092.621-23  
Cargo/Função: (12036) NIVEL SUPERIOR ASSISTENCIAL  
Perfil Profissional: MÉDICO  
Carga Horária: 20 horas semanais  
Un. Adm. (118710) UNID.ESPEC. DE CONTR. MOVIMENTACAO DE PESSOAL  
Até: 31/08/2021

CONTRATO/SES/07336/2021 DE: 21/06/2021  
Processo Nº: 215948/2021  
Contratado: (302528/1) TALICY DA SILVA MOREIRA  
CPF: 054.259.581-88  
Cargo/Função: (12044) NIVEL MEDIO ADMINISTRATIVO  
Perfil Profissional: ASS.ADMINISTRATIVO  
Carga Horária: 40 horas semanais  
Un. Adm. (118710) UNID.ESPEC. DE CONTR. MOVIMENTACAO DE PESSOAL  
Até: 31/08/2021

CONTRATO/SES/07337/2021 DE: 21/06/2021  
Processo Nº: 215981/2021  
Contratado: (302529/1) KENNY HELLEN CRUZ SILVA  
CPF: 887.081.441-68  
Cargo/Função: (12036) NIVEL SUPERIOR ASSISTENCIAL  
Perfil Profissional: MÉDICO  
Carga Horária: 20 horas semanais  
Un. Adm. (118710) UNID.ESPEC. DE CONTR. MOVIMENTACAO DE PESSOAL  
Até: 31/08/2021

CONTRATO/SES/07338/2021 DE: 21/06/2021  
Processo Nº: 215981/2021  
Contratado: (302530/1) PALOMA MESQUITA MENDES  
CPF: 039.373.441-28  
Cargo/Função: (12036) NIVEL SUPERIOR ASSISTENCIAL  
Perfil Profissional: MÉDICO  
Carga Horária: 40 horas semanais  
Un. Adm. (118710) UNID.ESPEC. DE CONTR. MOVIMENTACAO DE PESSOAL  
Até: 31/08/2021

CONTRATO/SES/07339/2021 DE: 21/06/2021  
Processo Nº: 215948/2021  
Contratado: (302537/1) JESSICA ZANATTA RAUPP  
CPF: 039.915.431-09  
Cargo/Função: (12044) NIVEL MEDIO ADMINISTRATIVO  
Perfil Profissional: ASS.ADMINISTRATIVO  
Carga Horária: 40 horas semanais  
Un. Adm. (118710) UNID.ESPEC. DE CONTR. MOVIMENTACAO DE PESSOAL  
Até: 31/08/2021

CONTRATO/SES/07340/2021 DE: 21/06/2021  
Processo Nº: 215968/2021  
Contratado: (302546/1) THAIS NERY SANTIAGO CASSIANO  
CPF: 617.258.541-04  
Cargo/Função: (12036) NIVEL SUPERIOR ASSISTENCIAL  
Perfil Profissional: ENFERMEIRO  
Carga Horária: 40 horas semanais  
Un. Adm. (118710) UNID.ESPEC. DE CONTR. MOVIMENTACAO DE PESSOAL  
Até: 31/08/2021

CONTRATO/SES/07341/2021 DE: 21/06/2021  
Processo Nº: 215961/2021  
Contratado: (302576/1) ELIANA CORDEIRO DE CARVALHO  
CPF: 651.415.121-34  
Cargo/Função: (12036) NIVEL SUPERIOR ASSISTENCIAL  
Perfil Profissional: PSICÓLOGO  
Carga Horária: 40 horas semanais  
Un. Adm. (118710) UNID.ESPEC. DE CONTR. MOVIMENTACAO DE PESSOAL  
Até: 31/08/2021

PUBLICADA, REGISTRADA, CUMPR-SE.  
Cuiabá-MT, 18 de Junho de 2021.  
Gilberto Gomes de Figueiredo  
Secretário de Estado de Saúde

O Secretário de Estado de Saúde no uso de suas atribuições que lhes são conferidas por lei,

Resolve: DISTRATAR - SES  
Objeto: CONTRATAÇÃO TEMPORARIA

CONTRATO/SES/07342/2021 DE: 21/06/2021  
Processo Nº: 258399/2021  
Contratado: (302705/1) JESSICA ARBUES RODRIGUES  
CPF: 042.560.241-90  
Cargo/Função: (12044) NIVEL MEDIO ADMINISTRATIVO  
Perfil Profissional: ASS.ADMINISTRATIVO



Carga Horária: 40 horas semanais  
Un. Adm: (192660) UNID. JURIDICA  
Em: 16/05/2021

PUBLICADA, REGISTRADA, CUMPRE-SE.  
Cuiabá-MT, 18 de Junho de 2021.  
Gilberto Gomes de Figueiredo  
Secretário de Estado de Saúde

O Secretário de Estado de Saúde no uso de suas atribuições que lhes são conferidas por lei,

Resolve: PRORROGAR - SES  
Objeto: CONTRATAÇÃO TEMPORARIA

CONTRATO/SES/07343/2021 DE: 21/06/2021  
Processo Nº: 215948/2021  
Contratado: (302715/1) BEATRIZ AGUIAR CAMILO  
CPF: 725.651.951-68  
Cargo/Função: (12044) NIVEL MEDIO ADMINISTRATIVO  
Perfil Profissional: ASS.ADMINISTRATIVO  
Carga Horária: 40 horas semanais  
Un. Adm: (118710) UNID.ESPEC. DE CONTR. MOVIMENTACAO DE PESSOAL  
Até: 31/08/2021

CONTRATO/SES/07344/2021 DE: 21/06/2021  
Processo Nº: 215948/2021  
Contratado: (302718/1) ANA CAROLINA BUENO  
CPF: 044.707.901-84  
Cargo/Função: (12044) NIVEL MEDIO ADMINISTRATIVO  
Perfil Profissional: ASS.ADMINISTRATIVO  
Carga Horária: 40 horas semanais  
Un. Adm: (118710) UNID.ESPEC. DE CONTR. MOVIMENTACAO DE PESSOAL  
Até: 31/08/2021

PUBLICADA, REGISTRADA, CUMPRE-SE.  
Cuiabá-MT, 18 de Junho de 2021.  
Gilberto Gomes de Figueiredo  
Secretário de Estado de Saúde

O Secretário de Estado de Saúde no uso de suas atribuições que lhes são conferidas por lei,

Resolve: AUTORIZAR - SES  
Objeto: CONTRATAÇÃO TEMPORARIA

CONTRATO/SES/07345/2021 DE: 21/06/2021  
Processo Nº: 230074/2021  
Contratado: (302778/2) MARIA DO SOCORRO DE SOUZA  
CPF: 054.909.933-67  
Cargo/Função: (12038) NIVEL TECNICO ASSISTENCIAL  
Perfil Profissional: TÈC. ENFERMAGEM  
Carga Horária: 40 horas semanais  
Un. Adm: (195731) HOSP REG DE ALTA FLORESTA ALBERT SABIN  
A Partir de: 01/06/2021 Até:31/05/2022

PUBLICADA, REGISTRADA, CUMPRE-SE.  
Cuiabá-MT, 18 de Junho de 2021.  
Gilberto Gomes de Figueiredo  
Secretário de Estado de Saúde

O Secretário de Estado de Saúde no uso de suas atribuições que lhes são conferidas por lei,

Resolve: PRORROGAR - SES  
Objeto: CONTRATAÇÃO TEMPORARIA

CONTRATO/SES/07346/2021 DE: 21/06/2021  
Processo Nº: 215981/2021  
Contratado: (302795/1) MARJORIE RAFAELLY DE PAULA VENZO  
CPF: 009.945.771-76  
Cargo/Função: (12036) NIVEL SUPERIOR ASSISTENCIAL  
Perfil Profissional: MÉDICO  
Carga Horária: 20 horas semanais  
Un. Adm: (118710) UNID.ESPEC. DE CONTR. MOVIMENTACAO DE PESSOAL  
Até: 31/08/2021

CONTRATO/SES/07347/2021 DE: 21/06/2021  
Processo Nº: 215967/2021  
Contratado: (302796/1) MICHELLY LEMOS DOS SANTOS COSTA  
CPF: 025.249.811-93  
Cargo/Função: (12038) NIVEL TECNICO ASSISTENCIAL  
Perfil Profissional: TÈC. ENFERMAGEM  
Carga Horária: 40 horas semanais  
Un. Adm: (118710) UNID.ESPEC. DE CONTR. MOVIMENTACAO DE PESSOAL  
Até: 31/08/2021

CONTRATO/SES/07348/2021 DE: 21/06/2021  
Processo Nº: 215981/2021  
Contratado: (302798/1) POLYANNA NOGUEIRA BARBOSA ALENCAR  
CPF: 021.420.183-00  
Cargo/Função: (12036) NIVEL SUPERIOR ASSISTENCIAL  
Perfil Profissional: MÉDICO  
Carga Horária: 20 horas semanais  
Un. Adm: (118710) UNID.ESPEC. DE CONTR. MOVIMENTACAO DE PESSOAL  
Até: 31/08/2021

CONTRATO/SES/07349/2021 DE: 21/06/2021  
Processo Nº: 215981/2021  
Contratado: (302800/1) MARIA EDUARDA MARCONDES COUTINHO  
CPF: 071.102.149-07  
Cargo/Função: (12036) NIVEL SUPERIOR ASSISTENCIAL  
Perfil Profissional: MÉDICO  
Carga Horária: 20 horas semanais

Un. Adm: (118710) UNID.ESPEC. DE CONTR. MOVIMENTACAO DE PESSOAL  
Até: 31/08/2021

CONTRATO/SES/07350/2021 DE: 21/06/2021  
Processo Nº: 215981/2021  
Contratado: (302801/1) CYNARA MONIZ FIGUEIRA  
CPF: 797.234.031-53  
Cargo/Função: (12036) NIVEL SUPERIOR ASSISTENCIAL  
Perfil Profissional: MÉDICO  
Carga Horária: 20 horas semanais  
Un. Adm: (118710) UNID.ESPEC. DE CONTR. MOVIMENTACAO DE PESSOAL  
Até: 31/08/2021

CONTRATO/SES/07351/2021 DE: 21/06/2021  
Processo Nº: 215967/2021  
Contratado: (302802/1) MARICELMA NOGUEIRA DOS SANTOS PRADO  
CPF: 062.451.041-73  
Cargo/Função: (12038) NIVEL TECNICO ASSISTENCIAL  
Perfil Profissional: TÈC. ENFERMAGEM  
Carga Horária: 40 horas semanais  
Un. Adm: (118710) UNID.ESPEC. DE CONTR. MOVIMENTACAO DE PESSOAL  
Até: 31/08/2021

CONTRATO/SES/07352/2021 DE: 21/06/2021  
Processo Nº: 215981/2021  
Contratado: (302806/1) HELOISA MARGARETH RIBEIRO BRAGA  
CPF: 020.565.451-79  
Cargo/Função: (12036) NIVEL SUPERIOR ASSISTENCIAL  
Perfil Profissional: MÉDICO  
Carga Horária: 20 horas semanais  
Un. Adm: (118710) UNID.ESPEC. DE CONTR. MOVIMENTACAO DE PESSOAL  
Até: 31/08/2021

CONTRATO/SES/07353/2021 DE: 21/06/2021  
Processo Nº: 215967/2021  
Contratado: (302807/1) ELUIDES PADILHA DE MOURA  
CPF: 918.127.121-20  
Cargo/Função: (12038) NIVEL TECNICO ASSISTENCIAL  
Perfil Profissional: TÈC. ENFERMAGEM  
Carga Horária: 40 horas semanais  
Un. Adm: (118710) UNID.ESPEC. DE CONTR. MOVIMENTACAO DE PESSOAL  
Até: 31/08/2021

CONTRATO/SES/07354/2021 DE: 21/06/2021  
Processo Nº: 215968/2021  
Contratado: (302809/1) JESSICA VICTORIA DA COSTA MARTINS DEMETRE

BALDAS  
CPF: 024.494.011-80  
Cargo/Função: (12036) NIVEL SUPERIOR ASSISTENCIAL  
Perfil Profissional: ENFERMEIRO  
Carga Horária: 40 horas semanais  
Un. Adm: (118710) UNID.ESPEC. DE CONTR. MOVIMENTACAO DE PESSOAL  
Até: 31/08/2021

CONTRATO/SES/07355/2021 DE: 21/06/2021  
Processo Nº: 215968/2021  
Contratado: (302810/1) BRUNO THIAGO DE OLIVEIRA RODRIGUES  
CPF: 038.956.691-80  
Cargo/Função: (12036) NIVEL SUPERIOR ASSISTENCIAL  
Perfil Profissional: ENFERMEIRO  
Carga Horária: 40 horas semanais  
Un. Adm: (118710) UNID.ESPEC. DE CONTR. MOVIMENTACAO DE PESSOAL  
Até: 31/08/2021

CONTRATO/SES/07356/2021 DE: 21/06/2021  
Processo Nº: 215967/2021  
Contratado: (302811/1) EDVAGNER CARLOS PEREIRA  
CPF: 025.980.391-06  
Cargo/Função: (12038) NIVEL TECNICO ASSISTENCIAL  
Perfil Profissional: TÈC. ENFERMAGEM  
Carga Horária: 40 horas semanais  
Un. Adm: (118710) UNID.ESPEC. DE CONTR. MOVIMENTACAO DE PESSOAL  
Até: 31/08/2021

CONTRATO/SES/07357/2021 DE: 21/06/2021  
Processo Nº: 215981/2021  
Contratado: (302812/1) RENATA SILVIA AMOROSO LUQUE  
CPF: 970.689.691-00  
Cargo/Função: (12036) NIVEL SUPERIOR ASSISTENCIAL  
Perfil Profissional: MÉDICO  
Carga Horária: 20 horas semanais  
Un. Adm: (118710) UNID.ESPEC. DE CONTR. MOVIMENTACAO DE PESSOAL  
Até: 31/08/2021

CONTRATO/SES/07358/2021 DE: 21/06/2021  
Processo Nº: 215981/2021  
Contratado: (302813/2) AMANDA PAULA RODRIGUES NEVES DUARTE  
CPF: 013.980.921-00  
Cargo/Função: (12036) NIVEL SUPERIOR ASSISTENCIAL  
Perfil Profissional: MÉDICO  
Carga Horária: 20 horas semanais  
Un. Adm: (118710) UNID.ESPEC. DE CONTR. MOVIMENTACAO DE PESSOAL  
Até: 31/08/2021

CONTRATO/SES/07359/2021 DE: 21/06/2021  
Processo Nº: 203510/2021  
Contratado: (302835/1) ELAINE PRISCILA RODRIGUES  
CPF: 003.498.061-01  
Cargo/Função: (12036) NIVEL SUPERIOR ASSISTENCIAL  
Perfil Profissional: ENFERMEIRO  
Carga Horária: 40 horas semanais  
Un. Adm: (151602) DIR. DO ESCRITORIO REG. DE SAUDE DE JUINA  
Até: 31/08/2021

CONTRATO/SES/07360/2021 DE: 21/06/2021  
Processo Nº: 215981/2021

Contratado: (302851/1) DEMIAN MIZIARA AMARAL  
CPF: 267.864.988-17  
Cargo/Função: (12036) NIVEL SUPERIOR ASSISTENCIAL  
Perfil Profissional: MÉDICO  
Carga Horária: 20 horas semanais  
Un. Adm: (118710) UNID.ESPEC. DE CONTR. MOVIMENTACAO DE PESSOAL  
Até: 31/08/2021

CONTRATO/SES/07361/2021 DE: 21/06/2021  
Processo Nº: 215967/2021  
Contratado: (302856/1) FANNY KARINE FONTES SILVA  
CPF: 052.212.121-70  
Cargo/Função: (12038) NIVEL TECNICO ASSISTENCIAL  
Perfil Profissional: TÊC. ENFERMAGEM  
Carga Horária: 40 horas semanais  
Un. Adm: (118710) UNID.ESPEC. DE CONTR. MOVIMENTACAO DE PESSOAL  
Até: 31/08/2021

CONTRATO/SES/07362/2021 DE: 21/06/2021  
Processo Nº: 215981/2021  
Contratado: (302860/1) EMANUELLE ALENCAR PEREIRA  
CPF: 084.751.706-33  
Cargo/Função: (12036) NIVEL SUPERIOR ASSISTENCIAL  
Perfil Profissional: MÉDICO  
Carga Horária: 20 horas semanais  
Un. Adm: (118710) UNID.ESPEC. DE CONTR. MOVIMENTACAO DE PESSOAL  
Até: 31/08/2021

CONTRATO/SES/07363/2021 DE: 21/06/2021  
Processo Nº: 215948/2021  
Contratado: (302864/1) DOLANNES HENRIQUE GROVO DA SILVA  
CPF: 038.420.161-07  
Cargo/Função: (12044) NIVEL MEDIO ADMINISTRATIVO  
Perfil Profissional: ASS.ADMINISTRATIVO  
Carga Horária: 40 horas semanais  
Un. Adm: (118710) UNID.ESPEC. DE CONTR. MOVIMENTACAO DE PESSOAL  
Até: 31/08/2021

PUBLICADA, REGISTRADA, CUMPRADA - SE.  
Cuiabá-MT, 18 de Junho de 2021.  
Gilberto Gomes de Figueiredo  
Secretário de Estado de Saúde

O Secretário de Estado de Saúde no uso de suas atribuições que lhes são conferidas por lei,

Resolve: DISTRATAR - SES  
Objeto: CONTRATAÇÃO TEMPORARIA

CONTRATO/SES/07364/2021 DE: 21/06/2021  
Processo Nº: 261116/2021  
Contratado: (302868/1) GEAN CARLOS KOCH DE PAULA ARRUDA  
CPF: 030.290.371-26  
Cargo/Função: (12044) NIVEL MEDIO ADMINISTRATIVO  
Perfil Profissional: ASS.ADMINISTRATIVO  
Carga Horária: 40 horas semanais  
Un. Adm: (179590) COORD. DE APOIO LOGISTICO  
Em: 09/06/2021

PUBLICADA, REGISTRADA, CUMPRADA - SE.  
Cuiabá-MT, 18 de Junho de 2021.  
Gilberto Gomes de Figueiredo  
Secretário de Estado de Saúde

O Secretário de Estado de Saúde no uso de suas atribuições que lhes são conferidas por lei,

Resolve: PRORROGAR - SES  
Objeto: CONTRATAÇÃO TEMPORARIA

CONTRATO/SES/07365/2021 DE: 21/06/2021  
Processo Nº: 215948/2021  
Contratado: (302873/1) MIRIAN BAPTISTA DE JESUS CAPUTI  
CPF: 186.526.268-47  
Cargo/Função: (12044) NIVEL MEDIO ADMINISTRATIVO  
Perfil Profissional: ASS.ADMINISTRATIVO  
Carga Horária: 40 horas semanais  
Un. Adm: (118710) UNID.ESPEC. DE CONTR. MOVIMENTACAO DE PESSOAL  
Até: 31/08/2021

CONTRATO/SES/07366/2021 DE: 21/06/2021  
Processo Nº: 215981/2021  
Contratado: (303557/1) NATALIA KENSY FALKENBERG  
CPF: 024.710.841-33  
Cargo/Função: (12036) NIVEL SUPERIOR ASSISTENCIAL  
Perfil Profissional: MÉDICO  
Carga Horária: 20 horas semanais  
Un. Adm: (118710) UNID.ESPEC. DE CONTR. MOVIMENTACAO DE PESSOAL  
Até: 31/08/2021

CONTRATO/SES/07367/2021 DE: 21/06/2021  
Processo Nº: 215967/2021  
Contratado: (303560/1) GISLANY REGINA SOARES DA CONCEICAO  
CPF: 900.142.001-04  
Cargo/Função: (12038) NIVEL TECNICO ASSISTENCIAL  
Perfil Profissional: TÊC. ENFERMAGEM  
Carga Horária: 40 horas semanais  
Un. Adm: (118710) UNID.ESPEC. DE CONTR. MOVIMENTACAO DE PESSOAL  
Até: 31/08/2021

CONTRATO/SES/07368/2021 DE: 21/06/2021  
Processo Nº: 215968/2021  
Contratado: (303666/1) EMERSON MENDES MARTINS  
CPF: 042.978.121-00  
Cargo/Função: (12036) NIVEL SUPERIOR ASSISTENCIAL

Perfil Profissional: ENFERMEIRO  
Carga Horária: 40 horas semanais  
Un. Adm: (118710) UNID.ESPEC. DE CONTR. MOVIMENTACAO DE PESSOAL  
Até: 31/08/2021

CONTRATO/SES/07369/2021 DE: 21/06/2021  
Processo Nº: 215968/2021  
Contratado: (303669/1) GRAZIELE MOURA DA SILVA  
CPF: 976.206.701-06  
Cargo/Função: (12036) NIVEL SUPERIOR ASSISTENCIAL  
Perfil Profissional: ENFERMEIRO  
Carga Horária: 40 horas semanais  
Un. Adm: (118710) UNID.ESPEC. DE CONTR. MOVIMENTACAO DE PESSOAL  
Até: 31/08/2021

CONTRATO/SES/07370/2021 DE: 21/06/2021  
Processo Nº: 215968/2021  
Contratado: (303670/1) EDIANE NATALIA SILVA DE SOUZA  
CPF: 010.358.481-12  
Cargo/Função: (12036) NIVEL SUPERIOR ASSISTENCIAL  
Perfil Profissional: ENFERMEIRO  
Carga Horária: 40 horas semanais  
Un. Adm: (118710) UNID.ESPEC. DE CONTR. MOVIMENTACAO DE PESSOAL  
Até: 31/08/2021

CONTRATO/SES/07371/2021 DE: 21/06/2021  
Processo Nº: 215967/2021  
Contratado: (303672/1) MARILEUDA DE SOUZA RODRIGUES RIBEIRO  
CPF: 659.269.512-91  
Cargo/Função: (12038) NIVEL TECNICO ASSISTENCIAL  
Perfil Profissional: TÊC. ENFERMAGEM  
Carga Horária: 40 horas semanais  
Un. Adm: (118710) UNID.ESPEC. DE CONTR. MOVIMENTACAO DE PESSOAL  
Até: 31/08/2021

CONTRATO/SES/07372/2021 DE: 21/06/2021  
Processo Nº: 215968/2021  
Contratado: (303697/1) LUANA SILVA MOREIRA  
CPF: 022.653.131-73  
Cargo/Função: (12036) NIVEL SUPERIOR ASSISTENCIAL  
Perfil Profissional: ENFERMEIRO  
Carga Horária: 40 horas semanais  
Un. Adm: (118710) UNID.ESPEC. DE CONTR. MOVIMENTACAO DE PESSOAL  
Até: 31/08/2021

CONTRATO/SES/07373/2021 DE: 21/06/2021  
Processo Nº: 215968/2021  
Contratado: (303812/1) IZABEL APARECIDA DA SILVA  
CPF: 036.318.651-47  
Cargo/Função: (12036) NIVEL SUPERIOR ASSISTENCIAL  
Perfil Profissional: ENFERMEIRO  
Carga Horária: 40 horas semanais  
Un. Adm: (118710) UNID.ESPEC. DE CONTR. MOVIMENTACAO DE PESSOAL  
Até: 31/08/2021

CONTRATO/SES/07374/2021 DE: 21/06/2021  
Processo Nº: 215968/2021  
Contratado: (304119/1) LUCIMAR BARBOSA  
CPF: 060.052.639-94  
Cargo/Função: (12036) NIVEL SUPERIOR ASSISTENCIAL  
Perfil Profissional: ENFERMEIRO  
Carga Horária: 40 horas semanais  
Un. Adm: (118710) UNID.ESPEC. DE CONTR. MOVIMENTACAO DE PESSOAL  
Até: 31/08/2021

CONTRATO/SES/07375/2021 DE: 21/06/2021  
Processo Nº: 215948/2021  
Contratado: (304155/1) ESTEFANY FERNANDES DE SOUZA  
CPF: 061.863.411-86  
Cargo/Função: (12044) NIVEL MEDIO ADMINISTRATIVO  
Perfil Profissional: ASS.ADMINISTRATIVO  
Carga Horária: 40 horas semanais  
Un. Adm: (118710) UNID.ESPEC. DE CONTR. MOVIMENTACAO DE PESSOAL  
Até: 31/08/2021

CONTRATO/SES/07376/2021 DE: 21/06/2021  
Processo Nº: 215968/2021  
Contratado: (304157/1) IVONETH MORAES E SILVA  
CPF: 376.440.681-04  
Cargo/Função: (12036) NIVEL SUPERIOR ASSISTENCIAL  
Perfil Profissional: ENFERMEIRO  
Carga Horária: 40 horas semanais  
Un. Adm: (118710) UNID.ESPEC. DE CONTR. MOVIMENTACAO DE PESSOAL  
Até: 31/08/2021

CONTRATO/SES/07377/2021 DE: 21/06/2021  
Processo Nº: 215953/2021  
Contratado: (304158/1) ERICA NAYARA DA SILVA HERCULANO  
CPF: 043.805.791-07  
Cargo/Função: (12044) NIVEL MEDIO ADMINISTRATIVO  
Perfil Profissional: ASS.ADMINISTRATIVO  
Carga Horária: 40 horas semanais  
Un. Adm: (118710) UNID.ESPEC. DE CONTR. MOVIMENTACAO DE PESSOAL  
Até: 31/08/2021

CONTRATO/SES/07378/2021 DE: 21/06/2021  
Processo Nº: 215948/2021  
Contratado: (304175/1) DENILSO MARQUES DE AMORIM  
CPF: 050.104.151-60  
Cargo/Função: (12044) NIVEL MEDIO ADMINISTRATIVO  
Perfil Profissional: ASS.ADMINISTRATIVO  
Carga Horária: 40 horas semanais  
Un. Adm: (118710) UNID.ESPEC. DE CONTR. MOVIMENTACAO DE PESSOAL  
Até: 31/08/2021

CONTRATO/SES/07379/2021 DE: 21/06/2021

Processo Nº: 215968/2021  
 Contratado: (304176/1) ADRIANA PINTO DE SOUZA  
 CPF: 694.787.241-34  
 Cargo/Função: (12036) NIVEL SUPERIOR ASSISTENCIAL  
 Perfil Profissional: ENFERMEIRO  
 Carga Horária: 40 horas semanais  
 Un. Adm: (118710) UNID.ESPEC. DE CONTR. MOVIMENTACAO DE PESSOAL  
 Até: 31/08/2021

PUBLICADA, REGISTRADA, CUMPRE-SE.  
 Cuiabá-MT, 18 de Junho de 2021.  
 Gilberto Gomes de Figueiredo  
 Secretário de Estado de Saúde

O Secretário de Estado de Saúde no uso de suas atribuições que lhes são conferidas por lei,

Resolve: AUTORIZAR - SES  
 Objeto: CONTRATAÇÃO TEMPORARIA

CONTRATO/SES/07380/2021 DE: 21/06/2021

Processo Nº: 230074/2021  
 Contratado: (304239/2) GRACIELLA RAMOS DA SILVA  
 CPF: 013.882.091-01  
 Cargo/Função: (12038) NIVEL TECNICO ASSISTENCIAL  
 Perfil Profissional: TÊC. ENFERMAGEM  
 Carga Horária: 40 horas semanais  
 Un. Adm: (195731) HOSP REG DE ALTA FLORESTA ALBERT SABIN  
 A Partir de: 01/06/2021 Até: 31/05/2022

PUBLICADA, REGISTRADA, CUMPRE-SE.  
 Cuiabá-MT, 18 de Junho de 2021.  
 Gilberto Gomes de Figueiredo  
 Secretário de Estado de Saúde

O Secretário de Estado de Saúde no uso de suas atribuições que lhes são conferidas por lei,

Resolve: PRORROGAR - SES  
 Objeto: CONTRATAÇÃO TEMPORARIA

CONTRATO/SES/07381/2021 DE: 21/06/2021

Processo Nº: 215967/2021  
 Contratado: (304265/1) MARCILENA FRANCISCO DA CONCEICAO SOUZA  
 CPF: 838.938.491-49  
 Cargo/Função: (12038) NIVEL TECNICO ASSISTENCIAL  
 Perfil Profissional: TÊC. ENFERMAGEM  
 Carga Horária: 40 horas semanais  
 Un. Adm: (118710) UNID.ESPEC. DE CONTR. MOVIMENTACAO DE PESSOAL  
 Até: 31/08/2021

CONTRATO/SES/07382/2021 DE: 21/06/2021

Processo Nº: 215981/2021  
 Contratado: (304289/1) JHONATA BORGES DA SILVA  
 CPF: 988.370.362-72  
 Cargo/Função: (12036) NIVEL SUPERIOR ASSISTENCIAL  
 Perfil Profissional: MÉDICO  
 Carga Horária: 20 horas semanais  
 Un. Adm: (118710) UNID.ESPEC. DE CONTR. MOVIMENTACAO DE PESSOAL  
 Até: 31/08/2021

CONTRATO/SES/07383/2021 DE: 21/06/2021

Processo Nº: 215968/2021  
 Contratado: (304291/1) JUAN FELIPE PEREIRA DE LARA  
 CPF: 043.805.381-84  
 Cargo/Função: (12036) NIVEL SUPERIOR ASSISTENCIAL  
 Perfil Profissional: ENFERMEIRO  
 Carga Horária: 40 horas semanais  
 Un. Adm: (118710) UNID.ESPEC. DE CONTR. MOVIMENTACAO DE PESSOAL  
 Até: 31/08/2021

CONTRATO/SES/07384/2021 DE: 21/06/2021

Processo Nº: 215981/2021  
 Contratado: (304292/1) PATRICIA SILVA BARROS MATOS  
 CPF: 007.294.401-33  
 Cargo/Função: (12036) NIVEL SUPERIOR ASSISTENCIAL  
 Perfil Profissional: MÉDICO  
 Carga Horária: 20 horas semanais  
 Un. Adm: (118710) UNID.ESPEC. DE CONTR. MOVIMENTACAO DE PESSOAL  
 Até: 31/08/2021

CONTRATO/SES/07385/2021 DE: 21/06/2021

Processo Nº: 215967/2021  
 Contratado: (304293/1) FABIOLA APARECIDA SANTANA PEREIRA  
 CPF: 697.902.481-72  
 Cargo/Função: (12038) NIVEL TECNICO ASSISTENCIAL  
 Perfil Profissional: TÊC. ENFERMAGEM  
 Carga Horária: 40 horas semanais  
 Un. Adm: (118710) UNID.ESPEC. DE CONTR. MOVIMENTACAO DE PESSOAL  
 Até: 31/08/2021

CONTRATO/SES/07386/2021 DE: 21/06/2021

Processo Nº: 215948/2021  
 Contratado: (304294/1) FELIPE FRANCO DE GODOY  
 CPF: 036.367.301-69  
 Cargo/Função: (12044) NIVEL MEDIO ADMINISTRATIVO  
 Perfil Profissional: ASS.ADMINISTRATIVO  
 Carga Horária: 40 horas semanais  
 Un. Adm: (118710) UNID.ESPEC. DE CONTR. MOVIMENTACAO DE PESSOAL  
 Até: 31/08/2021

CONTRATO/SES/07387/2021 DE: 21/06/2021

Processo Nº: 215981/2021  
 Contratado: (304295/1) DEBORA CRISTINE BARBOSA LOPES  
 CPF: 018.398.301-74

Cargo/Função: (12036) NIVEL SUPERIOR ASSISTENCIAL  
 Perfil Profissional: MÉDICO  
 Carga Horária: 20 horas semanais  
 Un. Adm: (118710) UNID.ESPEC. DE CONTR. MOVIMENTACAO DE PESSOAL  
 Até: 31/08/2021

CONTRATO/SES/07388/2021 DE: 21/06/2021

Processo Nº: 215961/2021  
 Contratado: (304305/1) NEUZIANE ULE DE SOUZA  
 CPF: 015.010.771-47  
 Cargo/Função: (12036) NIVEL SUPERIOR ASSISTENCIAL  
 Perfil Profissional: PSICÓLOGO  
 Carga Horária: 40 horas semanais  
 Un. Adm: (118710) UNID.ESPEC. DE CONTR. MOVIMENTACAO DE PESSOAL  
 Até: 31/08/2021

CONTRATO/SES/07389/2021 DE: 21/06/2021

Processo Nº: 215967/2021  
 Contratado: (304312/1) RAQUEL RODRIGUES DE OLIVEIRA  
 CPF: 039.012.061-83  
 Cargo/Função: (12038) NIVEL TECNICO ASSISTENCIAL  
 Perfil Profissional: TÊC. ENFERMAGEM  
 Carga Horária: 40 horas semanais  
 Un. Adm: (118710) UNID.ESPEC. DE CONTR. MOVIMENTACAO DE PESSOAL  
 Até: 31/08/2021

CONTRATO/SES/07390/2021 DE: 21/06/2021

Processo Nº: 215981/2021  
 Contratado: (304326/1) REMO TEIXEIRA COELHO  
 CPF: 018.181.731-40  
 Cargo/Função: (12036) NIVEL SUPERIOR ASSISTENCIAL  
 Perfil Profissional: MÉDICO  
 Carga Horária: 20 horas semanais  
 Un. Adm: (118710) UNID.ESPEC. DE CONTR. MOVIMENTACAO DE PESSOAL  
 Até: 31/08/2021

CONTRATO/SES/07391/2021 DE: 21/06/2021

Processo Nº: 215981/2021  
 Contratado: (304343/1) GESSICA LORRAYNE DE SOUZA PEREIRA MORAIS  
 CPF: 119.899.356-13  
 Cargo/Função: (12036) NIVEL SUPERIOR ASSISTENCIAL  
 Perfil Profissional: MÉDICO  
 Carga Horária: 20 horas semanais  
 Un. Adm: (118710) UNID.ESPEC. DE CONTR. MOVIMENTACAO DE PESSOAL  
 Até: 31/08/2021

CONTRATO/SES/07392/2021 DE: 21/06/2021

Processo Nº: 215981/2021  
 Contratado: (304347/1) GUILHERME AZEVEDO SOUZA  
 CPF: 021.297.961-25  
 Cargo/Função: (12036) NIVEL SUPERIOR ASSISTENCIAL  
 Perfil Profissional: MÉDICO  
 Carga Horária: 20 horas semanais  
 Un. Adm: (118710) UNID.ESPEC. DE CONTR. MOVIMENTACAO DE PESSOAL  
 Até: 31/08/2021

CONTRATO/SES/07393/2021 DE: 21/06/2021

Processo Nº: 215981/2021  
 Contratado: (304348/1) JESSICA TEIXEIRA CUNHA  
 CPF: 027.923.671-99  
 Cargo/Função: (12036) NIVEL SUPERIOR ASSISTENCIAL  
 Perfil Profissional: MÉDICO  
 Carga Horária: 20 horas semanais  
 Un. Adm: (118710) UNID.ESPEC. DE CONTR. MOVIMENTACAO DE PESSOAL  
 Até: 31/08/2021

CONTRATO/SES/07394/2021 DE: 21/06/2021

Processo Nº: 215981/2021  
 Contratado: (304351/1) KAMILA MACIEL COSTA SALES  
 CPF: 048.743.961-94  
 Cargo/Função: (12036) NIVEL SUPERIOR ASSISTENCIAL  
 Perfil Profissional: MÉDICO  
 Carga Horária: 20 horas semanais  
 Un. Adm: (118710) UNID.ESPEC. DE CONTR. MOVIMENTACAO DE PESSOAL  
 Até: 31/08/2021

CONTRATO/SES/07395/2021 DE: 21/06/2021

Processo Nº: 215968/2021  
 Contratado: (304444/1) JOQUEBEDE BELINO SOUZA  
 CPF: 946.091.281-87  
 Cargo/Função: (12036) NIVEL SUPERIOR ASSISTENCIAL  
 Perfil Profissional: ENFERMEIRO  
 Carga Horária: 40 horas semanais  
 Un. Adm: (118710) UNID.ESPEC. DE CONTR. MOVIMENTACAO DE PESSOAL  
 Até: 31/08/2021

CONTRATO/SES/07396/2021 DE: 21/06/2021

Processo Nº: 215967/2021  
 Contratado: (304447/1) KEILA ZABALA TEIXEIRA  
 CPF: 009.903.082-94  
 Cargo/Função: (12038) NIVEL TECNICO ASSISTENCIAL  
 Perfil Profissional: TÊC. ENFERMAGEM  
 Carga Horária: 40 horas semanais  
 Un. Adm: (118710) UNID.ESPEC. DE CONTR. MOVIMENTACAO DE PESSOAL  
 Até: 31/08/2021

CONTRATO/SES/07397/2021 DE: 21/06/2021

Processo Nº: 215981/2021  
 Contratado: (304448/1) LAISSA CAETANO DE OLIVEIRA  
 CPF: 028.756.841-59  
 Cargo/Função: (12036) NIVEL SUPERIOR ASSISTENCIAL  
 Perfil Profissional: MÉDICO  
 Carga Horária: 20 horas semanais  
 Un. Adm: (118710) UNID.ESPEC. DE CONTR. MOVIMENTACAO DE PESSOAL  
 Até: 31/08/2021

CONTRATO/SES/07398/2021 DE: 21/06/2021  
 Processo Nº: 215968/2021  
 Contratado: (304469/1) ROSIMEIRE MELO CAVALHEIRO DE SOUZA  
 CPF: 930.506.231-87  
 Cargo/Função: (12036) NIVEL SUPERIOR ASSISTENCIAL  
 Perfil Profissional: ENFERMEIRO  
 Carga Horária: 40 horas semanais  
 Un. Adm: (118710) UNID.ESPEC. DE CONTR. MOVIMENTACAO DE PESSOAL  
 Até: 31/08/2021

CONTRATO/SES/07399/2021 DE: 21/06/2021  
 Processo Nº: 215981/2021  
 Contratado: (304470/1) ANA FLAVIA MIRANDA DE CARVALHO DUARTE  
 CPF: 026.036.641-23  
 Cargo/Função: (12036) NIVEL SUPERIOR ASSISTENCIAL  
 Perfil Profissional: MÉDICO  
 Carga Horária: 20 horas semanais  
 Un. Adm: (118710) UNID.ESPEC. DE CONTR. MOVIMENTACAO DE PESSOAL  
 Até: 31/08/2021

CONTRATO/SES/07400/2021 DE: 21/06/2021  
 Processo Nº: 215967/2021  
 Contratado: (304473/1) JENIFER FERREIRA TAQUES MENDES  
 CPF: 010.440.711-50  
 Cargo/Função: (12038) NIVEL TECNICO ASSISTENCIAL  
 Perfil Profissional: TÊC. ENFERMAGEM  
 Carga Horária: 40 horas semanais  
 Un. Adm: (118710) UNID.ESPEC. DE CONTR. MOVIMENTACAO DE PESSOAL  
 Até: 31/08/2021

CONTRATO/SES/07401/2021 DE: 21/06/2021  
 Processo Nº: 215967/2021  
 Contratado: (304474/1) ADILSON MOISES DOS SANTOS  
 CPF: 469.122.821-72  
 Cargo/Função: (12038) NIVEL TECNICO ASSISTENCIAL  
 Perfil Profissional: TÊC. ENFERMAGEM  
 Carga Horária: 40 horas semanais  
 Un. Adm: (118710) UNID.ESPEC. DE CONTR. MOVIMENTACAO DE PESSOAL  
 Até: 31/08/2021

CONTRATO/SES/07402/2021 DE: 21/06/2021  
 Processo Nº: 213433/2021  
 Contratado: (304504/1) DIUVANA FRANCISCA DA SILVA  
 CPF: 882.616.541-68  
 Cargo/Função: (12038) NIVEL TECNICO ASSISTENCIAL  
 Perfil Profissional: TÊC. ENFERMAGEM  
 Carga Horária: 40 horas semanais  
 Un. Adm: (195758) HOSP. ESTADUAL LOUSITE FERREIRA DA SILVA  
 Até: 31/08/2021

CONTRATO/SES/07403/2021 DE: 21/06/2021  
 Processo Nº: 215967/2021  
 Contratado: (304513/1) CRISTIANA MACIEL DA SILVA  
 CPF: 715.907.901-97  
 Cargo/Função: (12038) NIVEL TECNICO ASSISTENCIAL  
 Perfil Profissional: TÊC. ENFERMAGEM  
 Carga Horária: 40 horas semanais  
 Un. Adm: (118710) UNID.ESPEC. DE CONTR. MOVIMENTACAO DE PESSOAL  
 Até: 31/08/2021

CONTRATO/SES/07404/2021 DE: 21/06/2021  
 Processo Nº: 171351/2021  
 Contratado: (304515/1) ANGELICA CATRINQUE RODRIGUES  
 CPF: 058.106.061-05  
 Cargo/Função: (12036) NIVEL SUPERIOR ASSISTENCIAL  
 Perfil Profissional: ENFERMEIRO  
 Carga Horária: 40 horas semanais  
 Un. Adm: (195740) HOSP. REG. DE SINOP  
 Até: 31/08/2021

CONTRATO/SES/07405/2021 DE: 21/06/2021  
 Processo Nº: 215948/2021  
 Contratado: (304562/1) SIMONE FRANCIELLE AGUIAR PINHO  
 CPF: 065.606.881-78  
 Cargo/Função: (12044) NIVEL MEDIO ADMINISTRATIVO  
 Perfil Profissional: ASS.ADMINISTRATIVO  
 Carga Horária: 40 horas semanais  
 Un. Adm: (118710) UNID.ESPEC. DE CONTR. MOVIMENTACAO DE PESSOAL  
 Até: 31/08/2021

CONTRATO/SES/07406/2021 DE: 21/06/2021  
 Processo Nº: 215953/2021  
 Contratado: (304563/1) MATILDES LOPES VIEIRA  
 CPF: 704.341.071-15  
 Cargo/Função: (12044) NIVEL MEDIO ADMINISTRATIVO  
 Perfil Profissional: ASS.ADMINISTRATIVO  
 Carga Horária: 40 horas semanais  
 Un. Adm: (118710) UNID.ESPEC. DE CONTR. MOVIMENTACAO DE PESSOAL  
 Até: 31/08/2021

CONTRATO/SES/07407/2021 DE: 21/06/2021  
 Processo Nº: 256500/2021  
 Contratado: (304574/1) LORENA CRISTINA AZEVEDO  
 CPF: 015.523.911-24  
 Cargo/Função: (12038) NIVEL TECNICO ASSISTENCIAL  
 Perfil Profissional: TÊC. ENFERMAGEM  
 Carga Horária: 40 horas semanais  
 Un. Adm: (118710) UNID.ESPEC. DE CONTR. MOVIMENTACAO DE PESSOAL  
 Até: 31/08/2021

CONTRATO/SES/07408/2021 DE: 21/06/2021  
 Processo Nº: 256500/2021  
 Contratado: (304576/1) LIVIA BORGES DE SOUZA  
 CPF: 103.736.056-76  
 Cargo/Função: (12036) NIVEL SUPERIOR ASSISTENCIAL  
 Perfil Profissional: MÉDICO

Carga Horária: 40 horas semanais  
 Un. Adm: (118710) UNID.ESPEC. DE CONTR. MOVIMENTACAO DE PESSOAL  
 Até: 31/08/2021

PUBLICADA, REGISTRADA, CUMpra-SE.  
 Cuiabá-MT, 18 de Junho de 2021.  
 Gilberto Gomes de Figueiredo  
 Secretário de Estado de Saúde

O Secretário de Estado de Saúde no uso de suas atribuições que lhes são conferidas por lei,

Resolve: DISTRATAR - SES  
 Objeto: CONTRATAÇÃO TEMPORARIA

CONTRATO/SES/07409/2021 DE: 21/06/2021  
 Processo Nº: 255649/2021  
 Contratado: (304660/1) VALQUIRIA LAURA SAMUEL FONSECA SARAIVA  
 CPF: 855.621.651-04  
 Cargo/Função: (12036) NIVEL SUPERIOR ASSISTENCIAL  
 Perfil Profissional: FISIOTERAPEUTA  
 Carga Horária: 30 horas semanais  
 Un. Adm: (118710) UNID.ESPEC. DE CONTR. MOVIMENTACAO DE PESSOAL  
 Em: 13/06/2021

PUBLICADA, REGISTRADA, CUMpra-SE.  
 Cuiabá-MT, 18 de Junho de 2021.  
 Gilberto Gomes de Figueiredo  
 Secretário de Estado de Saúde

O Secretário de Estado de Saúde no uso de suas atribuições que lhes são conferidas por lei,

Resolve: PRORROGAR - SES  
 Objeto: CONTRATAÇÃO TEMPORARIA

CONTRATO/SES/07410/2021 DE: 21/06/2021  
 Processo Nº: 215981/2021  
 Contratado: (304664/1) LEIDIANY ALVES DE AMORIM  
 CPF: 009.792.113-01  
 Cargo/Função: (12036) NIVEL SUPERIOR ASSISTENCIAL  
 Perfil Profissional: MÉDICO  
 Carga Horária: 20 horas semanais  
 Un. Adm: (118710) UNID.ESPEC. DE CONTR. MOVIMENTACAO DE PESSOAL  
 Até: 31/08/2021

CONTRATO/SES/07411/2021 DE: 21/06/2021  
 Processo Nº: 215948/2021  
 Contratado: (304673/1) RILLARY CRISTINA SILVA COSTA  
 CPF: 051.014.001-73  
 Cargo/Função: (12044) NIVEL MEDIO ADMINISTRATIVO  
 Perfil Profissional: ASS.ADMINISTRATIVO  
 Carga Horária: 40 horas semanais  
 Un. Adm: (118710) UNID.ESPEC. DE CONTR. MOVIMENTACAO DE PESSOAL  
 Até: 31/08/2021

CONTRATO/SES/07412/2021 DE: 21/06/2021  
 Processo Nº: 215967/2021  
 Contratado: (304936/1) RUTH MENDES DOS REIS  
 CPF: 825.364.061-72  
 Cargo/Função: (12038) NIVEL TECNICO ASSISTENCIAL  
 Perfil Profissional: TÊC. ENFERMAGEM  
 Carga Horária: 40 horas semanais  
 Un. Adm: (118710) UNID.ESPEC. DE CONTR. MOVIMENTACAO DE PESSOAL  
 Até: 31/08/2021

PUBLICADA, REGISTRADA, CUMpra-SE.  
 Cuiabá-MT, 18 de Junho de 2021.  
 Gilberto Gomes de Figueiredo  
 Secretário de Estado de Saúde

O Secretário de Estado de Saúde no uso de suas atribuições que lhes são conferidas por lei,

Resolve: AUTORIZAR - SES  
 Objeto: CONTRATAÇÃO TEMPORARIA

CONTRATO/SES/07413/2021 DE: 21/06/2021  
 Processo Nº: 133932/2021  
 Contratado: (305110/1) SABRINA DE CASSIA BERNARDO DA SILVA  
 CPF: 041.477.629-13  
 Cargo/Função: (12036) NIVEL SUPERIOR ASSISTENCIAL  
 Perfil Profissional: MÉDICO  
 Carga Horária: 20 horas semanais  
 Un. Adm: (197238) SUPERINT. DO CIAPS  
 A Partir de: 21/05/2021 Até: 20/05/2022

PUBLICADA, REGISTRADA, CUMpra-SE.  
 Cuiabá-MT, 18 de Junho de 2021.  
 Gilberto Gomes de Figueiredo  
 Secretário de Estado de Saúde

O Secretário de Estado de Saúde no uso de suas atribuições que lhes são conferidas por lei,

Resolve: DISTRATAR - SES  
 Objeto: CONTRATAÇÃO TEMPORARIA

CONTRATO/SES/07414/2021 DE: 21/06/2021  
 Processo Nº: 252354/2021  
 Contratado: (305111/1) EVERTON CLEYTON LEAL AMORIM  
 CPF: 889.774.711-68  
 Cargo/Função: (12036) NIVEL SUPERIOR ASSISTENCIAL  
 Perfil Profissional: FARMACÊUTICO

Carga Horária: 40 horas semanais  
Un. Adm: (195685) HOSP. REG. DE RONDONOPOLIS IRMÃELZA GIOVANELLA  
Em: 13/06/2021

PUBLICADA, REGISTRADA, CUMPRE-SE.  
Cuiabá-MT, 18 de Junho de 2021.  
Gilberto Gomes de Figueiredo  
Secretário de Estado de Saúde

O Secretário de Estado de Saúde no uso de suas atribuições que lhes são conferidas por lei,

Resolve: AUTORIZAR - SES  
Objeto: CONTRATAÇÃO TEMPORARIA

CONTRATO/SES/07415/2021 DE: 21/06/2021

Processo Nº: 230074/2021  
Contratado: (305191/1) ANA LUCIA DE CASTRO MIRANDA  
CPF: 020.860.131-75  
Cargo/Função: (12038) NIVEL TECNICO ASSISTENCIAL  
Perfil Profissional: TÉC. ENFERMAGEM  
Carga Horária: 40 horas semanais  
Un. Adm: (195731) HOSP REG DE ALTA FLORESTA ALBERT SABIN  
A Partir de: 01/06/2021 Até31/05/2022

CONTRATO/SES/07416/2021 DE: 21/06/2021

Processo Nº: 227617/2021  
Contratado: (305192/1) HIGOR SIMIONATO DA SILVA  
CPF: 449.718.228-28  
Cargo/Função: (12046) NIVEL FUNDAMENTAL ADMINISTRATIVO  
Perfil Profissional: RECEPCIONISTA  
Carga Horária: 40 horas semanais  
Un. Adm: (195731) HOSP REG DE ALTA FLORESTA ALBERT SABIN  
A Partir de: 01/06/2021 Até31/05/2022

CONTRATO/SES/07417/2021 DE: 21/06/2021

Processo Nº: 236786/2021  
Contratado: (305194/1) DANIELLE SOARES DE LIMA  
CPF: 808.605.751-87  
Cargo/Função: (12036) NIVEL SUPERIOR ASSISTENCIAL  
Perfil Profissional: FARMACÊUTICO  
Carga Horária: 40 horas semanais  
Un. Adm: (183490) SUPERINT. DE ASSISTENCIA FARMACEUTICA  
A Partir de: 14/06/2021 Até13/06/2022

CONTRATO/SES/07418/2021 DE: 21/06/2021

Processo Nº: 228293/2021  
Contratado: (305195/1) ANDRESSA REGINA RIBEIRO RUFINO  
CPF: 049.059.791-29  
Cargo/Função: (12044) NIVEL MEDIO ADMINISTRATIVO  
Perfil Profissional: ASS.ADMINISTRATIVO  
Carga Horária: 40 horas semanais  
Un. Adm: (195731) HOSP REG DE ALTA FLORESTA ALBERT SABIN  
A Partir de: 01/06/2021 Até31/05/2022

CONTRATO/SES/07419/2021 DE: 21/06/2021

Processo Nº: 228979/2021  
Contratado: (305197/1) MELQUES HENRIQUE DA SILVA  
CPF: 040.893.311-96  
Cargo/Função: (12046) NIVEL FUNDAMENTAL ADMINISTRATIVO  
Perfil Profissional: MAQUEIRO  
Carga Horária: 40 horas semanais  
Un. Adm: (195731) HOSP REG DE ALTA FLORESTA ALBERT SABIN  
A Partir de: 01/06/2021 Até31/05/2022

CONTRATO/SES/07420/2021 DE: 21/06/2021

Processo Nº: 228979/2021  
Contratado: (305199/1) MAICON IUDI PAUKOSKI SIMAO  
CPF: 019.117.871-36  
Cargo/Função: (12046) NIVEL FUNDAMENTAL ADMINISTRATIVO  
Perfil Profissional: MAQUEIRO  
Carga Horária: 40 horas semanais  
Un. Adm: (195731) HOSP REG DE ALTA FLORESTA ALBERT SABIN  
A Partir de: 01/06/2021 Até31/05/2022

CONTRATO/SES/07421/2021 DE: 21/06/2021

Processo Nº: 236794/2021  
Contratado: (305200/1) RENATA MOHALLEM FIGUEIROA ZANDONADI  
CPF: 078.585.168-25  
Cargo/Função: (12036) NIVEL SUPERIOR ASSISTENCIAL  
Perfil Profissional: FARMACÊUTICO  
Carga Horária: 40 horas semanais  
Un. Adm: (195758) HOSP. ESTADUAL LOUSITE FERREIRA DA SILVA  
A Partir de: 02/06/2021 Até01/06/2022

CONTRATO/SES/07422/2021 DE: 21/06/2021

Processo Nº: 236794/2021  
Contratado: (305201/1) DJALMA GOMES CONCEICAO DOS SANTOS  
CPF: 011.040.061-54  
Cargo/Função: (12044) NIVEL MEDIO ADMINISTRATIVO  
Perfil Profissional: ASS.ADMINISTRATIVO  
Carga Horária: 40 horas semanais  
Un. Adm: (195758) HOSP. ESTADUAL LOUSITE FERREIRA DA SILVA  
A Partir de: 07/06/2021 Até06/06/2022

CONTRATO/SES/07423/2021 DE: 21/06/2021

Processo Nº: 236794/2021  
Contratado: (305202/1) NILZA TORRES PEREIRA  
CPF: 282.286.848-43  
Cargo/Função: (12044) NIVEL MEDIO ADMINISTRATIVO  
Perfil Profissional: ASS.ADMINISTRATIVO  
Carga Horária: 40 horas semanais  
Un. Adm: (195758) HOSP. ESTADUAL LOUSITE FERREIRA DA SILVA  
A Partir de: 01/06/2021 Até31/05/2022

CONTRATO/SES/07424/2021 DE: 21/06/2021

Processo Nº: 227712/2021  
Contratado: (305215/1) PATRICIA SANTOS MARQUES  
CPF: 028.570.211-43  
Cargo/Função: (12050) NIVEL FUNDAMENTAL  
Perfil Profissional: AUXILIAR OPERACIONAL  
Carga Horária: 40 horas semanais  
Un. Adm: (195731) HOSP REG DE ALTA FLORESTA ALBERT SABIN  
A Partir de: 01/06/2021 Até31/05/2022

CONTRATO/SES/07425/2021 DE: 21/06/2021

Processo Nº: 227712/2021  
Contratado: (305218/1) MARINEUSA ANTUNES CANDEIA  
CPF: 914.087.762-00  
Cargo/Função: (12050) NIVEL FUNDAMENTAL  
Perfil Profissional: AUXILIAR OPERACIONAL  
Carga Horária: 40 horas semanais  
Un. Adm: (195731) HOSP REG DE ALTA FLORESTA ALBERT SABIN  
A Partir de: 01/06/2021 Até31/05/2022

CONTRATO/SES/07426/2021 DE: 21/06/2021

Processo Nº: 227712/2021  
Contratado: (305221/1) RAQUEL DO CARMO NASCIMENTO  
CPF: 979.625.892-72  
Cargo/Função: (12050) NIVEL FUNDAMENTAL  
Perfil Profissional: AUXILIAR OPERACIONAL  
Carga Horária: 40 horas semanais  
Un. Adm: (195731) HOSP REG DE ALTA FLORESTA ALBERT SABIN  
A Partir de: 01/06/2021 Até31/05/2022

CONTRATO/SES/07427/2021 DE: 21/06/2021

Processo Nº: 231389/2021  
Contratado: (305226/1) ANDERSON BARROS SILVERIO  
CPF: 896.694.951-72  
Cargo/Função: (12046) NIVEL FUNDAMENTAL ADMINISTRATIVO  
Perfil Profissional: MAQUEIRO  
Carga Horária: 40 horas semanais  
Un. Adm: (195685) HOSP. REG. DE RONDONOPOLIS IRMÃELZA GIOVANELLA  
A Partir de: 01/06/2021 Até31/05/2022

CONTRATO/SES/07428/2021 DE: 21/06/2021

Processo Nº: 226552/2021  
Contratado: (305237/1) WILLIAM DA SILVA OLIVEIRA BIBIANO  
CPF: 041.347.081-41  
Cargo/Função: (12042) NIVEL SUPERIOR ADMINISTRATIVO  
Perfil Profissional: ANALISTA ADMIN  
Carga Horária: 40 horas semanais  
Un. Adm: (195685) HOSP. REG. DE RONDONOPOLIS IRMÃELZA GIOVANELLA  
A Partir de: 01/06/2021 Até31/05/2022

CONTRATO/SES/07429/2021 DE: 21/06/2021

Processo Nº: 234907/2021  
Contratado: (305240/1) JOAO MARCUS DE SA TELES ARAUJO  
CPF: 035.327.661-83  
Cargo/Função: (12036) NIVEL SUPERIOR ASSISTENCIAL  
Perfil Profissional: FARMACÊUTICO  
Carga Horária: 40 horas semanais  
Un. Adm: (196525) GAB. SECRET. ADJ. GESTAO HOSPITALAR  
A Partir de: 07/06/2021 Até06/06/2022

PUBLICADA, REGISTRADA, CUMPRE-SE.  
Cuiabá-MT, 18 de Junho de 2021.  
Gilberto Gomes de Figueiredo  
Secretário de Estado de Saúde

O Secretário de Estado de Saúde no uso de suas atribuições que lhes são conferidas por lei,

Resolve: AUTORIZAR  
Objeto: CONTRATAÇÃO TEMPORARIA POR MOTIVO DE URGÊNCIA

CONTRATO/SES/07430/2021 DE: 21/06/2021

Processo Nº: 57892/2021  
Contratado: (47039/7) MARIA DJANIRA NUNES DE ALMEIDA  
CPF: 388.196.191-72  
Cargo/Função: (4946) PROFIS TEC NIV MEDIO SERV SAUDE SUS  
Referência: A-001 Carga Horária: 40 horas semanais  
Un. Adm: (197238) SUPERINT. DO CIAPS  
A Partir de: 01/06/2021 Até31/05/2022

PUBLICADA, REGISTRADA, CUMPRE-SE.  
Cuiabá-MT, 18 de Junho de 2021.  
Gilberto Gomes de Figueiredo  
Secretário de Estado de Saúde

O Secretário de Estado de Saúde no uso de suas atribuições que lhes são conferidas por lei,

Resolve: PRORROGAR - SES  
Objeto: CONTRATAÇÃO TEMPORARIA

CONTRATO/SES/07431/2021 DE: 21/06/2021

Processo Nº: 215967/2021  
Contratado: (63457/2) RAQUEL CAMELO ARAUJO FERREIRA  
CPF: 626.851.981-72  
Cargo/Função: (12038) NIVEL TECNICO ASSISTENCIAL  
Perfil Profissional: TÉC. ENFERMAGEM  
Carga Horária: 40 horas semanais  
Un. Adm: (118710) UNID.ESPEC. DE CONTR. MOVIMENTACAO DE PESSOAL  
Até: 31/08/2021

PUBLICADA, REGISTRADA, CUMPRE-SE.  
Cuiabá-MT, 18 de Junho de 2021.  
Gilberto Gomes de Figueiredo  
Secretário de Estado de Saúde

O Secretário de Estado de Saúde no uso de suas atribuições que lhes são conferidas por lei,

Resolve: AUTORIZAR

Objeto: CONTRATAÇÃO TEMPORARIA POR MOTIVO DE URGÊNCIA

CONTRATO/SES/07432/2021 DE: 21/06/2021

Processo Nº: 57892/2021  
 Contratado: (76342/14) MARISA CRISTINA ALMEIDA NEGISHI  
 CPF: 152.194.788-00  
 Cargo/Função: (4912) PROFIS TEC NIV SUPERIOR SERV SAUDE SUS  
 Referência: A-001 Carga Horária: 40 horas semanais  
 Un. Adm: (197238) SUPERINT. DO CIAPS  
 A Partir de: 08/06/2021 Até 07/06/2022

PUBLICADA, REGISTRADA, CUMPRE-SE.  
 Cuiabá-MT, 18 de Junho de 2021.  
 Gilberto Gomes de Figueiredo  
 Secretário de Estado de Saúde

O Secretário de Estado de Saúde no uso de suas atribuições que lhes são conferidas por lei,

Resolve: PRORROGAR - SES

Objeto: CONTRATAÇÃO TEMPORARIA

CONTRATO/SES/07433/2021 DE: 21/06/2021

Processo Nº: 219208/2021  
 Contratado: (86660/13) MICHELLI DE OLIVEIRA BARBOSA  
 CPF: 698.145.971-04  
 Cargo/Função: (12040) NIVEL AUXILIAR ASSISTENCIAL  
 Perfil Profissional: AUX FARMACIA  
 Carga Horária: 40 horas semanais  
 Un. Adm: (195685) HOSP. REG. DE RONDONOPOLIS IRMÃELZA GIOVANELLA  
 Até: 01/08/2022

PUBLICADA, REGISTRADA, CUMPRE-SE.  
 Cuiabá-MT, 18 de Junho de 2021.  
 Gilberto Gomes de Figueiredo  
 Secretário de Estado de Saúde

BOLETIM DE PESSOAL/SES/00613/2021 DE:  
 21/06/2021

O Secretário de Estado de Saúde no uso de suas atribuições que lhes são conferidas por lei,

Resolve: REMOVER

Evento: REMOCAO

Processo N.: 254547/2021

Nome: (95506/1) AILTON DE MACEDO  
 Cargo/Função: (4946) PROFIS TEC NIV MEDIO SERV SAUDE SUS  
 Para Un. Adm: (118710) UNID.ESPEC. DE CONTR. MOVIMENTACAO DE

PESSOAL

A Partir de: 18/04/2021

Processo N.: 247536/2021

Nome: (59742/8) ANGELICA CALDEIRA PFEIFER DE OLIVEIRA  
 Cargo/Função: (4912) PROFIS TEC NIV SUPERIOR SERV SAUDE SUS  
 Para Un. Adm: (151513) DIR. DO ESCRITORIO REG.DE SAUDE DE BARRA

DO GARCAS

A Partir de: 27/05/2021

Processo N.: 247546/2021

Nome: (107633/1) EDNA EMIKO NAKASSUGUI  
 Cargo/Função: (4912) PROFIS TEC NIV SUPERIOR SERV SAUDE SUS  
 Para Un. Adm: (118710) UNID.ESPEC. DE CONTR. MOVIMENTACAO DE

PESSOAL

A Partir de: 24/03/2021

Processo N.: 187190/2021

Nome: (84083/2) ERIC ANDRE MANGOLIM  
 Cargo/Função: (4946) PROFIS TEC NIV MEDIO SERV SAUDE SUS  
 Para Un. Adm: (195715) HOSP. REG. DE COLIDER

A Partir de: 01/06/2021

Processo N.: 254547/2021

Nome: (126677/1) FATIMA MARIA CASAGRANDE  
 Cargo/Função: (4912) PROFIS TEC NIV SUPERIOR SERV SAUDE SUS  
 Para Un. Adm: (118710) UNID.ESPEC. DE CONTR. MOVIMENTACAO DE

PESSOAL

A Partir de: 04/03/2021

Processo N.: 254547/2021

Nome: (59049/1) LOURDES MARIA BALIEIRO  
 Cargo/Função: (4989) PROFIS APOIO SERV SAUDE SUS  
 Para Un. Adm: (118710) UNID.ESPEC. DE CONTR. MOVIMENTACAO DE

PESSOAL

A Partir de: 22/05/2020

Processo N.: 251836/2021

Nome: (110986/1) SOCRATES EUGENIO SANTANNA  
 Cargo/Função: (4946) PROFIS TEC NIV MEDIO SERV SAUDE SUS  
 Para Un. Adm: (118710) UNID.ESPEC. DE CONTR. MOVIMENTACAO DE

PESSOAL

A Partir de: 01/05/2021

PUBLICADA, REGISTRADA, CUMPRE-SE.  
 Cuiabá-MT, 18 de Junho de 2021.  
 Gilberto Gomes de Figueiredo  
 Secretário de Estado de Saúde

BOLETIM DE PESSOAL/SES/00614/2021 DE:  
 21/06/2021

O Secretário de Estado de Saúde no uso de suas atribuições que lhes são conferidas por lei,

Resolve: CONCEDER

Evento: ADICIONAL NOTURNO

Processo N.: 195595/2021

Nome: (96542/1) ADEILSON NEVES DE OLIVEIRA  
 Cargo/Função: (4946) PROFIS TEC NIV MEDIO SERV SAUDE SUS  
 Un. Adm: (197041) COORD. DO SERV. DE ATEND. MOVEI DE URGENCIA -

SAMU

A Partir de: 02/04/2021 Até 02/04/2021

Processo N.: 164013/2021

Nome: (294619/1) ADEMILSON NASCIMENTO CASTALDELLI  
 Cargo/Função: (12046) NIVEL FUNDAMENTAL ADMINISTRATIVO  
 Un. Adm: (195685) HOSP. REG. DE RONDONOPOLIS IRMÃELZA GIOVANELLA  
 A Partir de: 01/01/2021 Até 01/01/2021

Processo N.: 94738/2021

Nome: (95286/1) ADERLI FERREIRA DA SILVA  
 Cargo/Função: (4946) PROFIS TEC NIV MEDIO SERV SAUDE SUS  
 Un. Adm: (195685) HOSP. REG. DE RONDONOPOLIS IRMÃELZA GIOVANELLA  
 A Partir de: 13/11/2020 Até 13/11/2020

Processo N.: 138058/2021

Nome: (289262/2) ADRIANA DE LIMA RIBEIRO  
 Cargo/Função: (12038) NIVEL TECNICO ASSISTENCIAL  
 Un. Adm: (195693) HOSP. REG. DE SORRISO  
 A Partir de: 02/09/2020 Até 02/09/2020

Processo N.: 94738/2021

Nome: (118875/1) ALCIDES SALES DA SILVA  
 Cargo/Função: (4946) PROFIS TEC NIV MEDIO SERV SAUDE SUS  
 Un. Adm: (195685) HOSP. REG. DE RONDONOPOLIS IRMÃELZA GIOVANELLA  
 A Partir de: 03/11/2020 Até 03/11/2020

Processo N.: 129382/2021

Nome: (96166/1) ALESSANDRA BAPTISTA DO CARMO  
 Cargo/Função: (4946) PROFIS TEC NIV MEDIO SERV SAUDE SUS  
 Un. Adm: (195685) HOSP. REG. DE RONDONOPOLIS IRMÃELZA GIOVANELLA  
 A Partir de: 05/12/2020 Até 05/12/2020

Processo N.: 138058/2021

Nome: (296791/1) ALESSANDRA DOS SANTOS MOREIRA  
 Cargo/Função: (12038) NIVEL TECNICO ASSISTENCIAL  
 Un. Adm: (195693) HOSP. REG. DE SORRISO  
 A Partir de: 04/09/2020 Até 04/09/2020

Processo N.: 145779/2021

Nome: (70401/2) ALEX BEZERRA SOUSA  
 Cargo/Função: (4912) PROFIS TEC NIV SUPERIOR SERV SAUDE SUS  
 Un. Adm: (195685) HOSP. REG. DE RONDONOPOLIS IRMÃELZA GIOVANELLA  
 A Partir de: 01/01/2021 Até 01/01/2021

Processo N.: 138059/2021

Nome: (281035/2) ALINE GARCIA ALVARENGA PEREIRA  
 Cargo/Função: (12036) NIVEL SUPERIOR ASSISTENCIAL  
 Un. Adm: (195693) HOSP. REG. DE SORRISO  
 A Partir de: 01/09/2020 Até 01/09/2020

Processo N.: 142137/2021

Nome: (281035/2) ALINE GARCIA ALVARENGA PEREIRA  
 Cargo/Função: (12036) NIVEL SUPERIOR ASSISTENCIAL  
 Un. Adm: (195693) HOSP. REG. DE SORRISO  
 A Partir de: 01/08/2020 Até 01/08/2020

Processo N.: 138058/2021

Nome: (281065/2) ANA APARECIDA BRAGA  
 Cargo/Função: (12038) NIVEL TECNICO ASSISTENCIAL  
 Un. Adm: (195693) HOSP. REG. DE SORRISO  
 A Partir de: 02/09/2020 Até 02/09/2020

Processo N.: 145779/2021

Nome: (49108/3) ANA CLAUDIA DE MORAES  
 Cargo/Função: (4912) PROFIS TEC NIV SUPERIOR SERV SAUDE SUS  
 Un. Adm: (195685) HOSP. REG. DE RONDONOPOLIS IRMÃELZA GIOVANELLA  
 A Partir de: 06/01/2021 Até 06/01/2021

Processo N.: 138058/2021

Nome: (285674/2) ANDREIA APARECIDA SOARES DA SILVA  
 Cargo/Função: (12038) NIVEL TECNICO ASSISTENCIAL  
 Un. Adm: (195693) HOSP. REG. DE SORRISO  
 A Partir de: 04/09/2020 Até 04/09/2020

Processo N.: 94738/2021

Nome: (118367/1) ANGELA MARIA MARQUES  
 Cargo/Função: (4946) PROFIS TEC NIV MEDIO SERV SAUDE SUS  
 Un. Adm: (195685) HOSP. REG. DE RONDONOPOLIS IRMÃELZA GIOVANELLA  
 A Partir de: 20/11/2020 Até 20/11/2020

Processo N.: 94738/2021

Nome: (95503/1) APARECIDA MARTINS BARBOZA  
 Cargo/Função: (4946) PROFIS TEC NIV MEDIO SERV SAUDE SUS  
 Un. Adm: (195685) HOSP. REG. DE RONDONOPOLIS IRMÃELZA GIOVANELLA  
 A Partir de: 01/11/2020 Até 01/11/2020

Processo N.: 129382/2021

Nome: (95288/1) ARLETE RIBEIRO PINTO  
 Cargo/Função: (4946) PROFIS TEC NIV MEDIO SERV SAUDE SUS  
 Un. Adm: (195685) HOSP. REG. DE RONDONOPOLIS IRMÃELZA GIOVANELLA  
 A Partir de: 01/12/2020 Até 01/12/2020

Processo N.: 138058/2021

Nome: (299809/2) BENILMA DE SOUSA DOS SANTOS  
Cargo/Função: (12038) NIVEL TECNICO ASSISTENCIAL  
Un. Adm: (195693) HOSP. REG. DE SORRISO  
A Partir de: 01/09/2020 Até 01/09/2020

Processo N.: 195595/2021

Nome: (108590/1) CELSO GARCIA PEDRO  
Cargo/Função: (4946) PROFIS TEC NIV MEDIO SERV SAUDE SUS  
Un. Adm: (197041) COORD. DO SERV. DE ATEND. MOVEI DE URGENCIA - SAMU  
A Partir de: 05/04/2021 Até 05/04/2021

Processo N.: 195595/2021

Nome: (93958/1) CELSO RICARDO PINHO GUEDES  
Cargo/Função: (4946) PROFIS TEC NIV MEDIO SERV SAUDE SUS  
Un. Adm: (197041) COORD. DO SERV. DE ATEND. MOVEI DE URGENCIA - SAMU  
A Partir de: 04/04/2021 Até 04/04/2021

Processo N.: 145690/2021

Nome: (115396/1) CESAR ANCHIETA DOS SANTOS  
Cargo/Função: (4946) PROFIS TEC NIV MEDIO SERV SAUDE SUS  
Un. Adm: (195685) HOSP. REG. DE RONDONOPOLIS IRMÄELZA GIOVANELLA  
A Partir de: 02/01/2021 Até 02/01/2021

Processo N.: 94738/2021

Nome: (118484/1) CINTYA DE SOUZA SILVA  
Cargo/Função: (4946) PROFIS TEC NIV MEDIO SERV SAUDE SUS  
Un. Adm: (195685) HOSP. REG. DE RONDONOPOLIS IRMÄELZA GIOVANELLA  
A Partir de: 01/11/2020 Até 01/11/2020

Processo N.: 129352/2021

Nome: (120106/1) CLAYTON PINTO DE ALMEIDA  
Cargo/Função: (4946) PROFIS TEC NIV MEDIO SERV SAUDE SUS  
Un. Adm: (195685) HOSP. REG. DE RONDONOPOLIS IRMÄELZA GIOVANELLA  
A Partir de: 06/12/2020 Até 06/12/2020

Processo N.: 138059/2021

Nome: (239468/2) CLEANI FERNANDES DA COSTA  
Cargo/Função: (12036) NIVEL SUPERIOR ASSISTENCIAL  
Un. Adm: (195693) HOSP. REG. DE SORRISO  
A Partir de: 01/09/2020 Até 01/09/2020

Processo N.: 142137/2021

Nome: (239468/2) CLEANI FERNANDES DA COSTA  
Cargo/Função: (12036) NIVEL SUPERIOR ASSISTENCIAL  
Un. Adm: (195693) HOSP. REG. DE SORRISO  
A Partir de: 02/08/2020 Até 02/08/2020

Processo N.: 138058/2021

Nome: (285392/2) CLEIBIANE RODRIGUES MARQUES  
Cargo/Função: (12038) NIVEL TECNICO ASSISTENCIAL  
Un. Adm: (195693) HOSP. REG. DE SORRISO  
A Partir de: 02/09/2020 Até 02/09/2020

Processo N.: 138058/2021

Nome: (281785/2) CLEIDE APARECIDA DOS SANTOS DORCA  
Cargo/Função: (12038) NIVEL TECNICO ASSISTENCIAL  
Un. Adm: (195693) HOSP. REG. DE SORRISO  
A Partir de: 02/09/2020 Até 02/09/2020

Processo N.: 138058/2021

Nome: (282202/2) CLEMILDA SOARES DA SILVA  
Cargo/Função: (12038) NIVEL TECNICO ASSISTENCIAL  
Un. Adm: (195693) HOSP. REG. DE SORRISO  
A Partir de: 01/09/2020 Até 01/09/2020

Processo N.: 94738/2021

Nome: (42120/2) CLEUZA ALBUQUERQUE MARTINS MELO  
Cargo/Função: (4946) PROFIS TEC NIV MEDIO SERV SAUDE SUS  
Un. Adm: (195685) HOSP. REG. DE RONDONOPOLIS IRMÄELZA GIOVANELLA  
A Partir de: 01/11/2020 Até 01/11/2020

Processo N.: 129382/2021

Nome: (98509/1) DALVA LEILA DA ROCHA  
Cargo/Função: (4946) PROFIS TEC NIV MEDIO SERV SAUDE SUS  
Un. Adm: (195685) HOSP. REG. DE RONDONOPOLIS IRMÄELZA GIOVANELLA  
A Partir de: 03/12/2020 Até 03/12/2020

Processo N.: 145779/2021

Nome: (116043/1) DANIEL LIMA E SILVA MIGUEL  
Cargo/Função: (4912) PROFIS TEC NIV SUPERIOR SERV SAUDE SUS  
Un. Adm: (195685) HOSP. REG. DE RONDONOPOLIS IRMÄELZA GIOVANELLA  
A Partir de: 04/01/2021 Até 04/01/2021

Processo N.: 129424/2021

Nome: (294622/1) DANIELA FRANCISCA ALVES  
Cargo/Função: (12040) NIVEL AUXILIAR ASSISTENCIAL  
Un. Adm: (195685) HOSP. REG. DE RONDONOPOLIS IRMÄELZA GIOVANELLA  
A Partir de: 05/12/2020 Até 05/12/2020

Processo N.: 138059/2021

Nome: (296660/1) DEBORA BRUGNERA MORAIS  
Cargo/Função: (12036) NIVEL SUPERIOR ASSISTENCIAL  
Un. Adm: (195693) HOSP. REG. DE SORRISO  
A Partir de: 10/09/2020 Até 10/09/2020

Processo N.: 138059/2021

Nome: (296684/1) DEBORA PAZ ARAUJO DE MORAES  
Cargo/Função: (12036) NIVEL SUPERIOR ASSISTENCIAL  
Un. Adm: (195693) HOSP. REG. DE SORRISO  
A Partir de: 02/09/2020 Até 02/09/2020

Processo N.: 142137/2021

Nome: (296684/1) DEBORA PAZ ARAUJO DE MORAES  
Cargo/Função: (12036) NIVEL SUPERIOR ASSISTENCIAL  
Un. Adm: (195693) HOSP. REG. DE SORRISO  
A Partir de: 01/08/2020 Até 01/08/2020

Processo N.: 94738/2021

Nome: (95464/1) DIVARCY ROSA DA SILVA  
Cargo/Função: (4946) PROFIS TEC NIV MEDIO SERV SAUDE SUS  
Un. Adm: (195685) HOSP. REG. DE RONDONOPOLIS IRMÄELZA GIOVANELLA  
A Partir de: 02/11/2020 Até 02/11/2020

Processo N.: 129382/2021

Nome: (98760/1) DIVINA DE ANCHIETA  
Cargo/Função: (4946) PROFIS TEC NIV MEDIO SERV SAUDE SUS  
Un. Adm: (195685) HOSP. REG. DE RONDONOPOLIS IRMÄELZA GIOVANELLA  
A Partir de: 01/12/2020 Até 01/12/2020

Processo N.: 94738/2021

Nome: (118374/1) DULCINEIA BARBOSA DOS SANTOS  
Cargo/Função: (4946) PROFIS TEC NIV MEDIO SERV SAUDE SUS  
Un. Adm: (195685) HOSP. REG. DE RONDONOPOLIS IRMÄELZA GIOVANELLA  
A Partir de: 02/11/2020 Até 02/11/2020

Processo N.: 138059/2021

Nome: (281333/3) EDLAINE RODRIGUES DE OLIVEIRA  
Cargo/Função: (12036) NIVEL SUPERIOR ASSISTENCIAL  
Un. Adm: (195693) HOSP. REG. DE SORRISO  
A Partir de: 02/09/2020 Até 02/09/2020

Processo N.: 142137/2021

Nome: (281333/3) EDLAINE RODRIGUES DE OLIVEIRA  
Cargo/Função: (12036) NIVEL SUPERIOR ASSISTENCIAL  
Un. Adm: (195693) HOSP. REG. DE SORRISO  
A Partir de: 01/08/2020 Até 01/08/2020

Processo N.: 138058/2021

Nome: (289265/2) EDNA MARIA INACIO DE SOUZA  
Cargo/Função: (12038) NIVEL TECNICO ASSISTENCIAL  
Un. Adm: (195693) HOSP. REG. DE SORRISO  
A Partir de: 01/09/2020 Até 01/09/2020

Processo N.: 138058/2021

Nome: (285678/2) EDNA TEIXEIRA DOS SANTOS  
Cargo/Função: (12038) NIVEL TECNICO ASSISTENCIAL  
Un. Adm: (195693) HOSP. REG. DE SORRISO  
A Partir de: 02/09/2020 Até 02/09/2020

Processo N.: 94738/2021

Nome: (95281/1) EDNALVA RODRIGUES DOS SANTOS  
Cargo/Função: (4946) PROFIS TEC NIV MEDIO SERV SAUDE SUS  
Un. Adm: (195685) HOSP. REG. DE RONDONOPOLIS IRMÄELZA GIOVANELLA  
A Partir de: 01/11/2020 Até 01/11/2020

Processo N.: 195595/2021

Nome: (63779/1) EGIDIOMAR SILVA PAIXAO  
Cargo/Função: (4946) PROFIS TEC NIV MEDIO SERV SAUDE SUS  
Un. Adm: (197041) COORD. DO SERV. DE ATEND. MOVEI DE URGENCIA - SAMU  
A Partir de: 11/04/2021 Até 11/04/2021

Processo N.: 138058/2021

Nome: (296561/1) ELAINE MARIA GOMES DE OLIVEIRA  
Cargo/Função: (12038) NIVEL TECNICO ASSISTENCIAL  
Un. Adm: (195693) HOSP. REG. DE SORRISO  
A Partir de: 02/09/2020 Até 02/09/2020

Processo N.: 129382/2021

Nome: (115815/1) ELENIR ALVES DE SOUZA  
Cargo/Função: (4946) PROFIS TEC NIV MEDIO SERV SAUDE SUS  
Un. Adm: (195685) HOSP. REG. DE RONDONOPOLIS IRMÄELZA GIOVANELLA  
A Partir de: 04/12/2020 Até 04/12/2020

Processo N.: 138058/2021

Nome: (296489/1) ELI EUSTAQUIO DE SOUZA  
Cargo/Função: (12038) NIVEL TECNICO ASSISTENCIAL  
Un. Adm: (195693) HOSP. REG. DE SORRISO  
A Partir de: 01/09/2020 Até 01/09/2020

Processo N.: 138058/2021

Nome: (296578/1) ELIANA PEREIRA ROCHA  
Cargo/Função: (12038) NIVEL TECNICO ASSISTENCIAL  
Un. Adm: (195693) HOSP. REG. DE SORRISO  
A Partir de: 01/09/2020 Até 01/09/2020

Processo N.: 138058/2021

Nome: (296778/1) ELIANE DAL MAGRO  
Cargo/Função: (12038) NIVEL TECNICO ASSISTENCIAL  
Un. Adm: (195693) HOSP. REG. DE SORRISO  
A Partir de: 01/09/2020 Até 01/09/2020

Processo N.: 145690/2021

Nome: (97177/4) ELIANE SILVA SANITA  
Cargo/Função: (4946) PROFIS TEC NIV MEDIO SERV SAUDE SUS  
Un. Adm: (195685) HOSP. REG. DE RONDONOPOLIS IRMÄELZA GIOVANELLA  
A Partir de: 05/01/2021 Até 05/01/2021

Processo N.: 129382/2021

Nome: (98777/1) ELIZETE RODRIGUES DE OLIVEIRA CAVALCANTE  
Cargo/Função: (4946) PROFIS TEC NIV MEDIO SERV SAUDE SUS  
Un. Adm: (195685) HOSP. REG. DE RONDONOPOLIS IRMÄELZA GIOVANELLA  
A Partir de: 01/12/2020 Até 01/12/2020

Processo N.: 138058/2021

Nome: (281085/2) ELZA MARIA SOUSA SANTO  
Cargo/Função: (12038) NIVEL TECNICO ASSISTENCIAL  
Un. Adm: (195693) HOSP. REG. DE SORRISO

A Partir de: 01/09/2020 Até 01/09/2020

Processo N.: 138058/2021

Nome: (281066/2) ESDRA ALVES FERREIRA DA SILVA  
Cargo/Função: (12038) NIVEL TECNICO ASSISTENCIAL  
Un. Adm: (195693) HOSP. REG. DE SORRISO  
A Partir de: 01/09/2020 Até 01/09/2020

Processo N.: 138058/2021

Nome: (280544/4) FABIANA MEIRA PEREIRA  
Cargo/Função: (12038) NIVEL TECNICO ASSISTENCIAL  
Un. Adm: (195693) HOSP. REG. DE SORRISO  
A Partir de: 02/09/2020 Até 02/09/2020

Processo N.: 138058/2021

Nome: (296567/1) FABIANA TEODORO TARGINO DA SILVA  
Cargo/Função: (12038) NIVEL TECNICO ASSISTENCIAL  
Un. Adm: (195693) HOSP. REG. DE SORRISO  
A Partir de: 02/09/2020 Até 02/09/2020

Processo N.: 138058/2021

Nome: (285385/2) FELIPE DA CRUZ GOMES  
Cargo/Função: (12038) NIVEL TECNICO ASSISTENCIAL  
Un. Adm: (195693) HOSP. REG. DE SORRISO  
A Partir de: 01/09/2020 Até 01/09/2020

Processo N.: 138058/2021

Nome: (281883/3) FERNANDO ANTONIO BRITO  
Cargo/Função: (12038) NIVEL TECNICO ASSISTENCIAL  
Un. Adm: (195693) HOSP. REG. DE SORRISO  
A Partir de: 01/09/2020 Até 01/09/2020

Processo N.: 138058/2021

Nome: (296488/1) FRANCISCA POLIANA BEZERRA DE MENDONCA  
Cargo/Função: (12038) NIVEL TECNICO ASSISTENCIAL  
Un. Adm: (195693) HOSP. REG. DE SORRISO  
A Partir de: 01/09/2020 Até 01/09/2020

Processo N.: 138058/2021

Nome: (281068/2) FRANCISCA SANDRA DA SILVA  
Cargo/Função: (12038) NIVEL TECNICO ASSISTENCIAL  
Un. Adm: (195693) HOSP. REG. DE SORRISO  
A Partir de: 01/09/2020 Até 01/09/2020

Processo N.: 138058/2021

Nome: (250942/7) FRANCISCO PEREIRA DA SILVA  
Cargo/Função: (12038) NIVEL TECNICO ASSISTENCIAL  
Un. Adm: (195693) HOSP. REG. DE SORRISO  
A Partir de: 01/09/2020 Até 01/09/2020

Processo N.: 138058/2021

Nome: (232153/4) GEOVALDO LOPES DE SOUZA  
Cargo/Função: (12038) NIVEL TECNICO ASSISTENCIAL  
Un. Adm: (195693) HOSP. REG. DE SORRISO  
A Partir de: 01/09/2020 Até 01/09/2020

Processo N.: 138059/2021

Nome: (117755/3) GIANINI ANGELICA DE LIMA  
Cargo/Função: (12036) NIVEL SUPERIOR ASSISTENCIAL  
Un. Adm: (195693) HOSP. REG. DE SORRISO  
A Partir de: 01/09/2020 Até 01/09/2020

Processo N.: 142137/2021

Nome: (117755/3) GIANINI ANGELICA DE LIMA  
Cargo/Função: (12036) NIVEL SUPERIOR ASSISTENCIAL  
Un. Adm: (195693) HOSP. REG. DE SORRISO  
A Partir de: 02/08/2020 Até 02/08/2020

Processo N.: 178020/2021

Nome: (95527/1) GILDOMAR ALGERIO MAIERON  
Cargo/Função: (4946) PROFIS TEC NIV MEDIO SERV SAUDE SUS  
Un. Adm: (136751) GER.DE PRODUCAO,ESTOQ.E DISTRIB.DE HEMOCOMPONENTES  
A Partir de: 01/04/2021 Até 01/04/2021

Processo N.: 138058/2021

Nome: (296579/1) GILSON DA SILVA  
Cargo/Função: (12038) NIVEL TECNICO ASSISTENCIAL  
Un. Adm: (195693) HOSP. REG. DE SORRISO  
A Partir de: 02/09/2020 Até 02/09/2020

Processo N.: 195595/2021

Nome: (57147/1) HELDER CINTRA DE FREITAS  
Cargo/Função: (4946) PROFIS TEC NIV MEDIO SERV SAUDE SUS  
Un. Adm: (197041) COORD. DO SERV. DE ATEND. MOVEL DE URGENCIA - SAMU  
A Partir de: 05/04/2021 Até 05/04/2021

Processo N.: 138059/2021

Nome: (215250/3) HELEN CRISTINA DOS SANTOS AGUIAR  
Cargo/Função: (12036) NIVEL SUPERIOR ASSISTENCIAL  
Un. Adm: (195693) HOSP. REG. DE SORRISO  
A Partir de: 03/09/2020 Até 03/09/2020

Processo N.: 142137/2021

Nome: (215250/3) HELEN CRISTINA DOS SANTOS AGUIAR  
Cargo/Função: (12036) NIVEL SUPERIOR ASSISTENCIAL  
Un. Adm: (195693) HOSP. REG. DE SORRISO  
A Partir de: 02/08/2020 Até 02/08/2020

Processo N.: 94738/2021

Nome: (120225/1) HELENA AMELIA MORAES DOS SANTOS  
Cargo/Função: (4946) PROFIS TEC NIV MEDIO SERV SAUDE SUS  
Un. Adm: (195685) HOSP. REG. DE RONDONOPOLIS IRMÄELZA GIOVANELLA  
A Partir de: 03/11/2020 Até 03/11/2020

Processo N.: 129352/2021

Nome: (95545/1) HERCULANO DE SOUSA ALMEIDA  
Cargo/Função: (4946) PROFIS TEC NIV MEDIO SERV SAUDE SUS  
Un. Adm: (195685) HOSP. REG. DE RONDONOPOLIS IRMÄELZA GIOVANELLA  
A Partir de: 09/12/2020 Até 09/12/2020

Processo N.: 94738/2021

Nome: (60054/2) IOLANDA TERESINHA PEREIRA SILVA  
Cargo/Função: (4946) PROFIS TEC NIV MEDIO SERV SAUDE SUS  
Un. Adm: (195685) HOSP. REG. DE RONDONOPOLIS IRMÄELZA GIOVANELLA  
A Partir de: 01/11/2020 Até 01/11/2020

Processo N.: 139626/2021

Nome: (42556/2) IRANI APARECIDA FERRAZ  
Cargo/Função: (4912) PROFIS TEC NIV SUPERIOR SERV SAUDE SUS  
Un. Adm: (195693) HOSP. REG. DE SORRISO  
A Partir de: 01/11/2020 Até 01/11/2020

Processo N.: 94738/2021

Nome: (118371/1) ISABEL CRISTINA DE MOURA  
Cargo/Função: (4946) PROFIS TEC NIV MEDIO SERV SAUDE SUS  
Un. Adm: (195685) HOSP. REG. DE RONDONOPOLIS IRMÄELZA GIOVANELLA  
A Partir de: 02/11/2020 Até 02/11/2020

Processo N.: 129352/2021

Nome: (120036/1) IVONE SILVA SOUZA UTIDA  
Cargo/Função: (4946) PROFIS TEC NIV MEDIO SERV SAUDE SUS  
Un. Adm: (195685) HOSP. REG. DE RONDONOPOLIS IRMÄELZA GIOVANELLA  
A Partir de: 02/12/2020 Até 02/12/2020

Processo N.: 138059/2021

Nome: (299201/1) JACKSON DA COSTA FARIA  
Cargo/Função: (12036) NIVEL SUPERIOR ASSISTENCIAL  
Un. Adm: (195693) HOSP. REG. DE SORRISO  
A Partir de: 02/09/2020 Até 02/09/2020

Processo N.: 142137/2021

Nome: (299201/1) JACKSON DA COSTA FARIA  
Cargo/Função: (12036) NIVEL SUPERIOR ASSISTENCIAL  
Un. Adm: (195693) HOSP. REG. DE SORRISO  
A Partir de: 01/08/2020 Até 01/08/2020

Processo N.: 139392/2021

Nome: (106337/1) JAIR CELSO BERGHAHN  
Cargo/Função: (4946) PROFIS TEC NIV MEDIO SERV SAUDE SUS  
Un. Adm: (195693) HOSP. REG. DE SORRISO  
A Partir de: 01/11/2020 Até 01/11/2020

Processo N.: 138058/2021

Nome: (285391/2) JEFFERSON CHAGAS  
Cargo/Função: (12038) NIVEL TECNICO ASSISTENCIAL  
Un. Adm: (195693) HOSP. REG. DE SORRISO  
A Partir de: 01/09/2020 Até 01/09/2020

Processo N.: 94738/2021

Nome: (114154/2) JOCENI DERMINDA SILVA  
Cargo/Função: (4946) PROFIS TEC NIV MEDIO SERV SAUDE SUS  
Un. Adm: (195685) HOSP. REG. DE RONDONOPOLIS IRMÄELZA GIOVANELLA  
A Partir de: 03/11/2020 Até 03/11/2020

Processo N.: 129382/2021

Nome: (95461/1) JOSE LUIS SOUZA GUIMARAES  
Cargo/Função: (4946) PROFIS TEC NIV MEDIO SERV SAUDE SUS  
Un. Adm: (195685) HOSP. REG. DE RONDONOPOLIS IRMÄELZA GIOVANELLA  
A Partir de: 03/12/2020 Até 03/12/2020

Processo N.: 195595/2021

Nome: (96667/1) JOSIMAR LOURENCO  
Cargo/Função: (4946) PROFIS TEC NIV MEDIO SERV SAUDE SUS  
Un. Adm: (197041) COORD. DO SERV. DE ATEND. MOVEL DE URGENCIA - SAMU  
A Partir de: 04/04/2021 Até 04/04/2021

Processo N.: 138059/2021

Nome: (296683/1) JULIANA ENDERLE  
Cargo/Função: (12036) NIVEL SUPERIOR ASSISTENCIAL  
Un. Adm: (195693) HOSP. REG. DE SORRISO  
A Partir de: 01/09/2020 Até 01/09/2020

Processo N.: 142137/2021

Nome: (296683/1) JULIANA ENDERLE  
Cargo/Função: (12036) NIVEL SUPERIOR ASSISTENCIAL  
Un. Adm: (195693) HOSP. REG. DE SORRISO  
A Partir de: 02/08/2020 Até 02/08/2020

Processo N.: 142137/2021

Nome: (298719/1) KARISSA ALMEIDA OLIVEIRA  
Cargo/Função: (12036) NIVEL SUPERIOR ASSISTENCIAL  
Un. Adm: (195693) HOSP. REG. DE SORRISO  
A Partir de: 02/08/2020 Até 02/08/2020

Processo N.: 94738/2021

Nome: (116038/1) KATIA REGINA SANTOS DE SOUZA  
Cargo/Função: (4946) PROFIS TEC NIV MEDIO SERV SAUDE SUS  
Un. Adm: (195685) HOSP. REG. DE RONDONOPOLIS IRMÄELZA GIOVANELLA  
A Partir de: 03/11/2020 Até 03/11/2020

Processo N.: 138059/2021

Nome: (281750/2) KAYLANY KASSIA DA SILVA FAGUNDES  
Cargo/Função: (12036) NIVEL SUPERIOR ASSISTENCIAL  
Un. Adm: (195693) HOSP. REG. DE SORRISO  
A Partir de: 01/09/2020 Até 01/09/2020

Processo N.: 142137/2021

Nome: (281750/2) KAYLANY KASSIA DA SILVA FAGUNDES  
Cargo/Função: (12036) NIVEL SUPERIOR ASSISTENCIAL



Un. Adm: (195693) HOSP. REG. DE SORRISO  
A Partir de: 02/08/2020 Até 02/08/2020

Processo N.: 138059/2021  
Nome: (296685/1) KAYLINE RIBEIRO KONRAT  
Cargo/Função: (12036) NIVEL SUPERIOR ASSISTENCIAL  
Un. Adm: (195693) HOSP. REG. DE SORRISO  
A Partir de: 01/09/2020 Até 01/09/2020

Processo N.: 142137/2021  
Nome: (296685/1) KAYLINE RIBEIRO KONRAT  
Cargo/Função: (12036) NIVEL SUPERIOR ASSISTENCIAL  
Un. Adm: (195693) HOSP. REG. DE SORRISO  
A Partir de: 02/08/2020 Até 02/08/2020

Processo N.: 94738/2021  
Nome: (120300/1) LEIDE GONCALVES MOREIRA  
Cargo/Função: (4946) PROFIS TEC NIV MEDIO SERV SAUDE SUS  
Un. Adm: (195685) HOSP. REG. DE RONDONOPOLIS IRMÃELZA GIOVANELLA  
A Partir de: 02/11/2020 Até 02/11/2020

Processo N.: 138058/2021  
Nome: (300690/1) LENY DA SILVA PASSOS  
Cargo/Função: (12038) NIVEL TECNICO ASSISTENCIAL  
Un. Adm: (195693) HOSP. REG. DE SORRISO  
A Partir de: 01/09/2020 Até 01/09/2020

Processo N.: 94738/2021  
Nome: (118894/1) LEONILDA DE SOUZA  
Cargo/Função: (4946) PROFIS TEC NIV MEDIO SERV SAUDE SUS  
Un. Adm: (195685) HOSP. REG. DE RONDONOPOLIS IRMÃELZA GIOVANELLA  
A Partir de: 01/11/2020 Até 01/11/2020

Processo N.: 129424/2021  
Nome: (294625/1) LILIANE RODRIGUES GUARIENTI  
Cargo/Função: (12040) NIVEL AUXILIAR ASSISTENCIAL  
Un. Adm: (195685) HOSP. REG. DE RONDONOPOLIS IRMÃELZA GIOVANELLA  
A Partir de: 01/12/2020 Até 01/12/2020

Processo N.: 94738/2021  
Nome: (118380/1) LINDALVA ALCANTARA REZENDE  
Cargo/Função: (4946) PROFIS TEC NIV MEDIO SERV SAUDE SUS  
Un. Adm: (195685) HOSP. REG. DE RONDONOPOLIS IRMÃELZA GIOVANELLA  
A Partir de: 02/11/2020 Até 02/11/2020

Processo N.: 138058/2021  
Nome: (124348/6) LUCELENA DE MARQUES MAIONE  
Cargo/Função: (12038) NIVEL TECNICO ASSISTENCIAL  
Un. Adm: (195693) HOSP. REG. DE SORRISO  
A Partir de: 12/09/2020 Até 12/09/2020

Processo N.: 138058/2021  
Nome: (299796/2) LUCIANE MARKS  
Cargo/Função: (12038) NIVEL TECNICO ASSISTENCIAL  
Un. Adm: (195693) HOSP. REG. DE SORRISO  
A Partir de: 02/09/2020 Até 02/09/2020

Processo N.: 145779/2021  
Nome: (118199/1) LUIS FERNANDO VILALBA SILVA  
Cargo/Função: (4912) PROFIS TEC NIV SUPERIOR SERV SAUDE SUS  
Un. Adm: (195685) HOSP. REG. DE RONDONOPOLIS IRMÃELZA GIOVANELLA  
A Partir de: 15/01/2021 Até 15/01/2021

Processo N.: 94738/2021  
Nome: (11751/1) MARCIA ALVES DE OLIVEIRA  
Cargo/Função: (4946) PROFIS TEC NIV MEDIO SERV SAUDE SUS  
Un. Adm: (195685) HOSP. REG. DE RONDONOPOLIS IRMÃELZA GIOVANELLA  
A Partir de: 01/11/2020 Até 01/11/2020

Processo N.: 138058/2021  
Nome: (296568/1) MARCIA FERREIRA BRITO DE ASSUNCAO  
Cargo/Função: (12038) NIVEL TECNICO ASSISTENCIAL  
Un. Adm: (195693) HOSP. REG. DE SORRISO  
A Partir de: 02/09/2020 Até 02/09/2020

Processo N.: 138058/2021  
Nome: (214479/4) MARCIA REGINA FRITSCH  
Cargo/Função: (12038) NIVEL TECNICO ASSISTENCIAL  
Un. Adm: (195693) HOSP. REG. DE SORRISO  
A Partir de: 03/09/2020 Até 03/09/2020

Processo N.: 94738/2021  
Nome: (95344/1) MARCIA TAVEIRA DE PAULA  
Cargo/Função: (4946) PROFIS TEC NIV MEDIO SERV SAUDE SUS  
Un. Adm: (195685) HOSP. REG. DE RONDONOPOLIS IRMÃELZA GIOVANELLA  
A Partir de: 09/11/2020 Até 09/11/2020

Processo N.: 145779/2021  
Nome: (118487/1) MARCIO ALEXSANDRO MAZIERO  
Cargo/Função: (4912) PROFIS TEC NIV SUPERIOR SERV SAUDE SUS  
Un. Adm: (195685) HOSP. REG. DE RONDONOPOLIS IRMÃELZA GIOVANELLA  
A Partir de: 05/01/2021 Até 05/01/2021

Processo N.: 145729/2021  
Nome: (120736/1) MARCOS ROGERIO POLICARPO BEZERRA  
Cargo/Função: (4912) PROFIS TEC NIV SUPERIOR SERV SAUDE SUS  
Un. Adm: (195685) HOSP. REG. DE RONDONOPOLIS IRMÃELZA GIOVANELLA  
A Partir de: 08/01/2021 Até 08/01/2021

Processo N.: 129382/2021  
Nome: (98727/1) MARIA APARECIDA ROCHA DE SOUZA GOMES  
Cargo/Função: (4946) PROFIS TEC NIV MEDIO SERV SAUDE SUS  
Un. Adm: (195685) HOSP. REG. DE RONDONOPOLIS IRMÃELZA GIOVANELLA  
A Partir de: 02/12/2020 Até 02/12/2020

Processo N.: 139626/2021

Nome: (53431/10) MARIA DAS GRACAS DA SILVA ALBUQUERQUE NASCIMENTO  
Cargo/Função: (4912) PROFIS TEC NIV SUPERIOR SERV SAUDE SUS  
Un. Adm: (195693) HOSP. REG. DE SORRISO  
A Partir de: 02/11/2020 Até 02/11/2020

Processo N.: 167980/2021  
Nome: (116906/1) MARIA DE FATIMA GOMES COELHO  
Cargo/Função: (4946) PROFIS TEC NIV MEDIO SERV SAUDE SUS  
Un. Adm: (195685) HOSP. REG. DE RONDONOPOLIS IRMÃELZA GIOVANELLA  
A Partir de: 02/01/2021 Até 02/01/2021

Processo N.: 94738/2021  
Nome: (95361/1) MARIA DE FATIMA ROSA DE JESUS  
Cargo/Função: (4946) PROFIS TEC NIV MEDIO SERV SAUDE SUS  
Un. Adm: (195685) HOSP. REG. DE RONDONOPOLIS IRMÃELZA GIOVANELLA  
A Partir de: 01/11/2020 Até 01/11/2020

Processo N.: 129382/2021  
Nome: (95275/1) MARIA EUNICE SOUZA SILVA GARCIA  
Cargo/Função: (4946) PROFIS TEC NIV MEDIO SERV SAUDE SUS  
Un. Adm: (195685) HOSP. REG. DE RONDONOPOLIS IRMÃELZA GIOVANELLA  
A Partir de: 01/12/2020 Até 01/12/2020

Processo N.: 94738/2021  
Nome: (95289/1) MARIA FRANCISCA DOS ANJOS TEIXEIRA  
Cargo/Função: (4946) PROFIS TEC NIV MEDIO SERV SAUDE SUS  
Un. Adm: (195685) HOSP. REG. DE RONDONOPOLIS IRMÃELZA GIOVANELLA  
A Partir de: 01/11/2020 Até 01/11/2020

Processo N.: 94738/2021  
Nome: (95287/1) MARIA GOMES DA CUNHA  
Cargo/Função: (4946) PROFIS TEC NIV MEDIO SERV SAUDE SUS  
Un. Adm: (195685) HOSP. REG. DE RONDONOPOLIS IRMÃELZA GIOVANELLA  
A Partir de: 03/11/2020 Até 03/11/2020

Processo N.: 138058/2021  
Nome: (134541/5) MARIA IZATELMA MONTEIRO PEREIRA  
Cargo/Função: (12038) NIVEL TECNICO ASSISTENCIAL  
Un. Adm: (195693) HOSP. REG. DE SORRISO  
A Partir de: 05/09/2020 Até 05/09/2020

Processo N.: 138058/2021  
Nome: (281099/2) MARIA MARCIA DE BRITO FERREIRA  
Cargo/Função: (12038) NIVEL TECNICO ASSISTENCIAL  
Un. Adm: (195693) HOSP. REG. DE SORRISO  
A Partir de: 01/09/2020 Até 01/09/2020

Processo N.: 138058/2021  
Nome: (285390/2) MARIA SANDRA SOUSA DA SILVA  
Cargo/Função: (12038) NIVEL TECNICO ASSISTENCIAL  
Un. Adm: (195693) HOSP. REG. DE SORRISO  
A Partir de: 02/09/2020 Até 02/09/2020

Processo N.: 138058/2021  
Nome: (296558/1) MARIA TELNUSIA DA SILVA CARVALHO SILVA  
Cargo/Função: (12038) NIVEL TECNICO ASSISTENCIAL  
Un. Adm: (195693) HOSP. REG. DE SORRISO  
A Partir de: 01/09/2020 Até 01/09/2020

Processo N.: 138058/2021  
Nome: (281087/2) MARILIA MARIA NASCIMENTO DE CARVALHO  
Cargo/Função: (12038) NIVEL TECNICO ASSISTENCIAL  
Un. Adm: (195693) HOSP. REG. DE SORRISO  
A Partir de: 02/09/2020 Até 02/09/2020

Processo N.: 145690/2021  
Nome: (114177/2) MARILUCIA PAIM  
Cargo/Função: (4946) PROFIS TEC NIV MEDIO SERV SAUDE SUS  
Un. Adm: (195685) HOSP. REG. DE RONDONOPOLIS IRMÃELZA GIOVANELLA  
A Partir de: 01/01/2021 Até 01/01/2021

Processo N.: 138058/2021  
Nome: (282225/3) MARINALVA RODRIGUES DA LUZ  
Cargo/Função: (12038) NIVEL TECNICO ASSISTENCIAL  
Un. Adm: (195693) HOSP. REG. DE SORRISO  
A Partir de: 01/09/2020 Até 01/09/2020

Processo N.: 145690/2021  
Nome: (115485/1) MARISTELA APARECIDA BONELLI CAMPOS  
Cargo/Função: (4946) PROFIS TEC NIV MEDIO SERV SAUDE SUS  
Un. Adm: (195685) HOSP. REG. DE RONDONOPOLIS IRMÃELZA GIOVANELLA  
A Partir de: 01/01/2021 Até 01/01/2021

Processo N.: 139626/2021  
Nome: (97282/2) MARISTELA CUCHI  
Cargo/Função: (4912) PROFIS TEC NIV SUPERIOR SERV SAUDE SUS  
Un. Adm: (195693) HOSP. REG. DE SORRISO  
A Partir de: 03/11/2020 Até 03/11/2020

Processo N.: 138058/2021  
Nome: (297518/1) MARLENE ANDRADE DE FREITAS  
Cargo/Função: (12038) NIVEL TECNICO ASSISTENCIAL  
Un. Adm: (195693) HOSP. REG. DE SORRISO  
A Partir de: 02/09/2020 Até 02/09/2020

Processo N.: 138058/2021  
Nome: (110336/7) MARTA LUISA BENVENUTTI  
Cargo/Função: (12038) NIVEL TECNICO ASSISTENCIAL  
Un. Adm: (195693) HOSP. REG. DE SORRISO  
A Partir de: 02/09/2020 Até 02/09/2020

Processo N.: 164013/2021  
Nome: (299396/1) MATEUS CANDIDO SOJO  
Cargo/Função: (12046) NIVEL FUNDAMENTAL ADMINISTRATIVO  
Un. Adm: (195685) HOSP. REG. DE RONDONOPOLIS IRMÃELZA GIOVANELLA  
A Partir de: 02/01/2021 Até 02/01/2021

Processo N.: 195595/2021  
 Nome: (118860/1) MAURO ALVES DE SOUZA  
 Cargo/Função: (4946) PROFIS TEC NIV MEDIO SERV SAUDE SUS  
 Un. Adm: (197041) COORD. DO SERV. DE ATEND. MOVEL DE URGENCIA -  
 SAMU  
 A Partir de: 03/04/2021 Até 03/04/2021

Processo N.: 195595/2021  
 Nome: (96571/1) MAURO LUCAS DA SILVA  
 Cargo/Função: (4946) PROFIS TEC NIV MEDIO SERV SAUDE SUS  
 Un. Adm: (197041) COORD. DO SERV. DE ATEND. MOVEL DE URGENCIA -  
 SAMU  
 A Partir de: 17/04/2021 Até 17/04/2021

Processo N.: 195595/2021  
 Nome: (93954/1) MAVENIER BENEDITO ARRUDA E SILVA  
 Cargo/Função: (4946) PROFIS TEC NIV MEDIO SERV SAUDE SUS  
 Un. Adm: (197041) COORD. DO SERV. DE ATEND. MOVEL DE URGENCIA -  
 SAMU  
 A Partir de: 02/04/2021 Até 02/04/2021

Processo N.: 138058/2021  
 Nome: (296775/1) MAYRLA DE FRANCA MESQUITA LEITAO  
 Cargo/Função: (12038) NIVEL TECNICO ASSISTENCIAL  
 Un. Adm: (195693) HOSP. REG. DE SORRISO  
 A Partir de: 02/09/2020 Até 02/09/2020

Processo N.: 129382/2021  
 Nome: (115507/1) MIRIAM ALVES DE SOUZA  
 Cargo/Função: (4946) PROFIS TEC NIV MEDIO SERV SAUDE SUS  
 Un. Adm: (195685) HOSP. REG. DE RONDONOPOLIS IRMÃELZA GIOVANELLA  
 A Partir de: 01/12/2020 Até 01/12/2020

Processo N.: 94738/2021  
 Nome: (116905/1) MIRIAN RODRIGUES FIGUEREDO  
 Cargo/Função: (4946) PROFIS TEC NIV MEDIO SERV SAUDE SUS  
 Un. Adm: (195685) HOSP. REG. DE RONDONOPOLIS IRMÃELZA GIOVANELLA  
 A Partir de: 18/11/2020 Até 18/11/2020

Processo N.: 138059/2021  
 Nome: (281016/2) NADIA NUNES ANTUNES  
 Cargo/Função: (12036) NIVEL SUPERIOR ASSISTENCIAL  
 Un. Adm: (195693) HOSP. REG. DE SORRISO  
 A Partir de: 02/09/2020 Até 02/09/2020

Processo N.: 142137/2021  
 Nome: (281016/2) NADIA NUNES ANTUNES  
 Cargo/Função: (12036) NIVEL SUPERIOR ASSISTENCIAL  
 Un. Adm: (195693) HOSP. REG. DE SORRISO  
 A Partir de: 01/08/2020 Até 01/08/2020

Processo N.: 138058/2021  
 Nome: (77756/7) NEIDE BREZOLIN CIMI  
 Cargo/Função: (12038) NIVEL TECNICO ASSISTENCIAL  
 Un. Adm: (195693) HOSP. REG. DE SORRISO  
 A Partir de: 01/09/2020 Até 01/09/2020

Processo N.: 195595/2021  
 Nome: (117741/1) NELIO DE SOUZA PRADO  
 Cargo/Função: (4946) PROFIS TEC NIV MEDIO SERV SAUDE SUS  
 Un. Adm: (197041) COORD. DO SERV. DE ATEND. MOVEL DE URGENCIA -  
 SAMU  
 A Partir de: 01/04/2021 Até 01/04/2021

Processo N.: 94738/2021  
 Nome: (120067/1) NELMA MARIA DE SOUSA  
 Cargo/Função: (4946) PROFIS TEC NIV MEDIO SERV SAUDE SUS  
 Un. Adm: (195685) HOSP. REG. DE RONDONOPOLIS IRMÃELZA GIOVANELLA  
 A Partir de: 03/11/2020 Até 03/11/2020

Processo N.: 138058/2021  
 Nome: (137654/3) PATRICIA FERRAZ  
 Cargo/Função: (12038) NIVEL TECNICO ASSISTENCIAL  
 Un. Adm: (195693) HOSP. REG. DE SORRISO  
 A Partir de: 02/09/2020 Até 02/09/2020

Processo N.: 138058/2021  
 Nome: (279712/2) RAIMUNDA LIMA RIBEIRO  
 Cargo/Função: (12038) NIVEL TECNICO ASSISTENCIAL  
 Un. Adm: (195693) HOSP. REG. DE SORRISO  
 A Partir de: 01/09/2020 Até 01/09/2020

Processo N.: 138058/2021  
 Nome: (281100/2) RAIMUNDA SOUSA SILVA  
 Cargo/Função: (12038) NIVEL TECNICO ASSISTENCIAL  
 Un. Adm: (195693) HOSP. REG. DE SORRISO  
 A Partir de: 02/09/2020 Até 02/09/2020

Processo N.: 138059/2021  
 Nome: (296662/1) RAQUEL NOGUEIRA MAIA FIDELIS  
 Cargo/Função: (12036) NIVEL SUPERIOR ASSISTENCIAL  
 Un. Adm: (195693) HOSP. REG. DE SORRISO  
 A Partir de: 02/09/2020 Até 02/09/2020

Processo N.: 142137/2021  
 Nome: (296662/1) RAQUEL NOGUEIRA MAIA FIDELIS  
 Cargo/Função: (12036) NIVEL SUPERIOR ASSISTENCIAL  
 Un. Adm: (195693) HOSP. REG. DE SORRISO  
 A Partir de: 01/08/2020 Até 01/08/2020

Processo N.: 138058/2021  
 Nome: (281888/4) REGINA CRISTINA COSTA  
 Cargo/Função: (12038) NIVEL TECNICO ASSISTENCIAL  
 Un. Adm: (195693) HOSP. REG. DE SORRISO  
 A Partir de: 01/09/2020 Até 01/09/2020

Processo N.: 94738/2021  
 Nome: (109318/2) REINALDO DE SOUZA  
 Cargo/Função: (4946) PROFIS TEC NIV MEDIO SERV SAUDE SUS  
 Un. Adm: (195685) HOSP. REG. DE RONDONOPOLIS IRMÃELZA GIOVANELLA  
 A Partir de: 01/11/2020 Até 01/11/2020

Processo N.: 129398/2021  
 Nome: (118936/1) RIVAEEL FERREIRA DOS SANTOS  
 Cargo/Função: (4989) PROFIS APOIO SERV SAUDE SUS  
 Un. Adm: (195685) HOSP. REG. DE RONDONOPOLIS IRMÃELZA GIOVANELLA  
 A Partir de: 25/12/2020 Até 25/12/2020

Processo N.: 178020/2021  
 Nome: (111873/1) RIVAEEL MEIRA  
 Cargo/Função: (4946) PROFIS TEC NIV MEDIO SERV SAUDE SUS  
 Un. Adm: (136743) GER. DE DIAGNOSTICO LABORATORIAL  
 A Partir de: 02/04/2021 Até 02/04/2021

Processo N.: 138059/2021  
 Nome: (298720/1) ROCELMA RIBEIRO BARRETO  
 Cargo/Função: (12036) NIVEL SUPERIOR ASSISTENCIAL  
 Un. Adm: (195693) HOSP. REG. DE SORRISO  
 A Partir de: 01/09/2020 Até 01/09/2020

Processo N.: 142137/2021  
 Nome: (298720/1) ROCELMA RIBEIRO BARRETO  
 Cargo/Função: (12036) NIVEL SUPERIOR ASSISTENCIAL  
 Un. Adm: (195693) HOSP. REG. DE SORRISO  
 A Partir de: 10/08/2020 Até 10/08/2020

Processo N.: 138059/2021  
 Nome: (132154/5) RODRIGO SILVEIRA VARGAS  
 Cargo/Função: (12036) NIVEL SUPERIOR ASSISTENCIAL  
 Un. Adm: (195693) HOSP. REG. DE SORRISO  
 A Partir de: 03/09/2020 Até 03/09/2020

Processo N.: 142137/2021  
 Nome: (132154/5) RODRIGO SILVEIRA VARGAS  
 Cargo/Função: (12036) NIVEL SUPERIOR ASSISTENCIAL  
 Un. Adm: (195693) HOSP. REG. DE SORRISO  
 A Partir de: 02/08/2020 Até 02/08/2020

Processo N.: 94738/2021  
 Nome: (114170/2) RONIVALDO ARAUJO MATIAS  
 Cargo/Função: (4946) PROFIS TEC NIV MEDIO SERV SAUDE SUS  
 Un. Adm: (195685) HOSP. REG. DE RONDONOPOLIS IRMÃELZA GIOVANELLA  
 A Partir de: 01/11/2020 Até 01/11/2020

Processo N.: 129382/2021  
 Nome: (96168/1) ROSANA PIRES CORREA PEREIRA  
 Cargo/Função: (4946) PROFIS TEC NIV MEDIO SERV SAUDE SUS  
 Un. Adm: (195685) HOSP. REG. DE RONDONOPOLIS IRMÃELZA GIOVANELLA  
 A Partir de: 03/12/2020 Até 03/12/2020

Processo N.: 138058/2021  
 Nome: (256252/5) ROSANE SILVA DE CAMPOS  
 Cargo/Função: (12038) NIVEL TECNICO ASSISTENCIAL  
 Un. Adm: (195693) HOSP. REG. DE SORRISO  
 A Partir de: 01/09/2020 Até 01/09/2020

Processo N.: 138058/2021  
 Nome: (296479/1) ROSELI MARIA VAZ MARTINS  
 Cargo/Função: (12038) NIVEL TECNICO ASSISTENCIAL  
 Un. Adm: (195693) HOSP. REG. DE SORRISO  
 A Partir de: 08/09/2020 Até 08/09/2020

Processo N.: 138058/2021  
 Nome: (296848/1) ROSILEIDE BARROS  
 Cargo/Função: (12038) NIVEL TECNICO ASSISTENCIAL  
 Un. Adm: (195693) HOSP. REG. DE SORRISO  
 A Partir de: 02/09/2020 Até 02/09/2020

Processo N.: 129382/2021  
 Nome: (98741/1) ROSILENE LARA DE FREITAS  
 Cargo/Função: (4946) PROFIS TEC NIV MEDIO SERV SAUDE SUS  
 Un. Adm: (195685) HOSP. REG. DE RONDONOPOLIS IRMÃELZA GIOVANELLA  
 A Partir de: 01/12/2020 Até 01/12/2020

Processo N.: 138059/2021  
 Nome: (296664/1) ROSIMEIRE CRISTINA PEREIRA  
 Cargo/Função: (12036) NIVEL SUPERIOR ASSISTENCIAL  
 Un. Adm: (195693) HOSP. REG. DE SORRISO  
 A Partir de: 02/09/2020 Até 02/09/2020

Processo N.: 142137/2021  
 Nome: (296664/1) ROSIMEIRE CRISTINA PEREIRA  
 Cargo/Função: (12036) NIVEL SUPERIOR ASSISTENCIAL  
 Un. Adm: (195693) HOSP. REG. DE SORRISO  
 A Partir de: 03/08/2020 Até 03/08/2020

Processo N.: 138058/2021  
 Nome: (122735/4) ROZILENE PEREIRA DE SOUZA  
 Cargo/Função: (12038) NIVEL TECNICO ASSISTENCIAL  
 Un. Adm: (195693) HOSP. REG. DE SORRISO  
 A Partir de: 02/09/2020 Até 02/09/2020

Processo N.: 129352/2021  
 Nome: (95201/1) RUBENS MORAES DOS SANTOS  
 Cargo/Função: (4946) PROFIS TEC NIV MEDIO SERV SAUDE SUS  
 Un. Adm: (195685) HOSP. REG. DE RONDONOPOLIS IRMÃELZA GIOVANELLA  
 A Partir de: 04/12/2020 Até 04/12/2020

Processo N.: 129398/2021  
 Nome: (117107/1) RUBENS ZANARDINI  
 Cargo/Função: (4989) PROFIS APOIO SERV SAUDE SUS  
 Un. Adm: (195685) HOSP. REG. DE RONDONOPOLIS IRMÃELZA GIOVANELLA

A Partir de: 02/12/2020 Até 02/12/2020

Processo N.: 94738/2021

Nome: (95255/1) SALESIA ALBUQUERQUE FERREIRA BARBOSA  
Cargo/Função: (4946) PROFIS TEC NIV MEDIO SERV SAUDE SUS  
Un. Adm: (195685) HOSP. REG. DE RONDONOPOLIS IRMÄELZA GIOVANELLA  
A Partir de: 28/11/2020 Até 28/11/2020

Processo N.: 145729/2021

Nome: (44538/2) SANDRO AMORIM DE MELO  
Cargo/Função: (4912) PROFIS TEC NIV SUPERIOR SERV SAUDE SUS  
Un. Adm: (198366) SUPERINT. DE ENFERMAGEM  
A Partir de: 03/01/2021 Até 03/01/2021

Processo N.: 94738/2021

Nome: (95221/1) SEBASTIANA DOS SANTOS PEREIRA  
Cargo/Função: (4946) PROFIS TEC NIV MEDIO SERV SAUDE SUS  
Un. Adm: (195685) HOSP. REG. DE RONDONOPOLIS IRMÄELZA GIOVANELLA  
A Partir de: 04/11/2020 Até 04/11/2020

Processo N.: 94738/2021

Nome: (118351/1) SELMA DE MOURA  
Cargo/Função: (4946) PROFIS TEC NIV MEDIO SERV SAUDE SUS  
Un. Adm: (198366) SUPERINT. DE ENFERMAGEM  
A Partir de: 02/11/2020 Até 02/11/2020

Processo N.: 94738/2021

Nome: (95213/1) SILVANA APARECIDA DA SILVA RODRIGUES  
Cargo/Função: (4946) PROFIS TEC NIV MEDIO SERV SAUDE SUS  
Un. Adm: (195685) HOSP. REG. DE RONDONOPOLIS IRMÄELZA GIOVANELLA  
A Partir de: 01/11/2020 Até 01/11/2020

Processo N.: 129382/2021

Nome: (95223/1) SILVIA MARTINS LIMA VENTURA  
Cargo/Função: (4946) PROFIS TEC NIV MEDIO SERV SAUDE SUS  
Un. Adm: (195685) HOSP. REG. DE RONDONOPOLIS IRMÄELZA GIOVANELLA  
A Partir de: 03/12/2020 Até 03/12/2020

Processo N.: 138058/2021

Nome: (128771/3) SIRLEI ROSELI ROSO NOGUEIRA  
Cargo/Função: (12038) NIVEL TECNICO ASSISTENCIAL  
Un. Adm: (195693) HOSP. REG. DE SORRISO  
A Partir de: 02/09/2020 Até 02/09/2020

Processo N.: 139392/2021

Nome: (89270/1) SOLANGE TERESINHA CHENET  
Cargo/Função: (4946) PROFIS TEC NIV MEDIO SERV SAUDE SUS  
Un. Adm: (195693) HOSP. REG. DE SORRISO  
A Partir de: 01/11/2020 Até 01/11/2020

Processo N.: 94738/2021

Nome: (118362/1) SONIA MARIA FERREIRA  
Cargo/Função: (4946) PROFIS TEC NIV MEDIO SERV SAUDE SUS  
Un. Adm: (195685) HOSP. REG. DE RONDONOPOLIS IRMÄELZA GIOVANELLA  
A Partir de: 02/11/2020 Até 02/11/2020

Processo N.: 138059/2021

Nome: (296663/1) SUELLEN MAYARA MARQUES ALESSI  
Cargo/Função: (12036) NIVEL SUPERIOR ASSISTENCIAL  
Un. Adm: (195693) HOSP. REG. DE SORRISO  
A Partir de: 02/09/2020 Até 02/09/2020

Processo N.: 142137/2021

Nome: (296663/1) SUELLEN MAYARA MARQUES ALESSI  
Cargo/Função: (12036) NIVEL SUPERIOR ASSISTENCIAL  
Un. Adm: (195693) HOSP. REG. DE SORRISO  
A Partir de: 01/08/2020 Até 01/08/2020

Processo N.: 94738/2021

Nome: (95234/1) TANIA DOS SANTOS MUNIZ  
Cargo/Função: (4946) PROFIS TEC NIV MEDIO SERV SAUDE SUS  
Un. Adm: (195685) HOSP. REG. DE RONDONOPOLIS IRMÄELZA GIOVANELLA  
A Partir de: 01/11/2020 Até 01/11/2020

Processo N.: 129382/2021

Nome: (98771/1) VALDA GOMES PEREIRA  
Cargo/Função: (4946) PROFIS TEC NIV MEDIO SERV SAUDE SUS  
Un. Adm: (195685) HOSP. REG. DE RONDONOPOLIS IRMÄELZA GIOVANELLA  
A Partir de: 01/12/2020 Até 01/12/2020

Processo N.: 129352/2021

Nome: (95247/1) VALDESON PEREIRA DOS SANTOS  
Cargo/Função: (4946) PROFIS TEC NIV MEDIO SERV SAUDE SUS  
Un. Adm: (195685) HOSP. REG. DE RONDONOPOLIS IRMÄELZA GIOVANELLA  
A Partir de: 05/12/2020 Até 05/12/2020

Processo N.: 129352/2021

Nome: (95241/1) VALDIVINO ANCELMO FERNANDES  
Cargo/Função: (4946) PROFIS TEC NIV MEDIO SERV SAUDE SUS  
Un. Adm: (195685) HOSP. REG. DE RONDONOPOLIS IRMÄELZA GIOVANELLA  
A Partir de: 01/12/2020 Até 01/12/2020

Processo N.: 138058/2021

Nome: (281093/2) VANDA APARECIDA DA SILVA  
Cargo/Função: (12038) NIVEL TECNICO ASSISTENCIAL  
Un. Adm: (195693) HOSP. REG. DE SORRISO  
A Partir de: 02/09/2020 Até 02/09/2020

Processo N.: 129382/2021

Nome: (98748/1) VANEIDE VITORIANO  
Cargo/Função: (4946) PROFIS TEC NIV MEDIO SERV SAUDE SUS  
Un. Adm: (195685) HOSP. REG. DE RONDONOPOLIS IRMÄELZA GIOVANELLA  
A Partir de: 01/12/2020 Até 01/12/2020

Processo N.: 94738/2021

Nome: (90147/1) VANI SOARES DE BRITO

Cargo/Função: (4946) PROFIS TEC NIV MEDIO SERV SAUDE SUS  
Un. Adm: (195685) HOSP. REG. DE RONDONOPOLIS IRMÄELZA GIOVANELLA  
A Partir de: 03/11/2020 Até 03/11/2020

Processo N.: 94738/2021

Nome: (95243/1) VINCENZO MACIEL REPOLI  
Cargo/Função: (4946) PROFIS TEC NIV MEDIO SERV SAUDE SUS  
Un. Adm: (195685) HOSP. REG. DE RONDONOPOLIS IRMÄELZA GIOVANELLA  
A Partir de: 02/11/2020 Até 02/11/2020

Processo N.: 195595/2021

Nome: (96678/1) WANDERLEY LEITE MOREIRA  
Cargo/Função: (4946) PROFIS TEC NIV MEDIO SERV SAUDE SUS  
Un. Adm: (197041) COORD. DO SERV. DE ATEND. MOVEI DE URGENCIA - SAMU  
A Partir de: 03/04/2021 Até 03/04/2021

Processo N.: 129398/2021

Nome: (71456/3) WILSON RODRIGUES DE ALMEIDA JUNIOR  
Cargo/Função: (4989) PROFIS APOIO SERV SAUDE SUS  
Un. Adm: (195685) HOSP. REG. DE RONDONOPOLIS IRMÄELZA GIOVANELLA  
A Partir de: 04/12/2020 Até 04/12/2020

Processo N.: 129382/2021

Nome: (115449/1) ZILDINETE DE SOUZA  
Cargo/Função: (4946) PROFIS TEC NIV MEDIO SERV SAUDE SUS  
Un. Adm: (195685) HOSP. REG. DE RONDONOPOLIS IRMÄELZA GIOVANELLA  
A Partir de: 03/12/2020 Até 03/12/2020

PUBLICADA, REGISTRADA, CUMPRÁ-SE.

Cuiabá-MT, 18 de Junho de 2021.

Gilberto Gomes de Figueiredo

Secretário de Estado de Saúde

BOLETIM DE PESSOAL/SES/00615/2021

DE:

21/06/2021

O Secretário de Estado de Saúde no uso de suas atribuições que lhes são conferidas por lei,

Resolve: DEFERIR

Evento: LICENÇA PARA TRATAMENTO DE SAÚDE

Processo N.:

Nome: (107321/1) AIRTON LIMA  
Cargo/Função: (4946) PROFIS TEC NIV MEDIO SERV SAUDE SUS  
Un. Adm: (118710) UNID.ESPEC. DE CONTR. MOVIMENTACAO DE PESSOAL  
A Partir de: 04/06/2021 Até22/06/2021

Processo N.:

Nome: (93161/1) ALESSANDRA REGINA ALBUQUERQUE FONSECA  
Cargo/Função: (4912) PROFIS TEC NIV SUPERIOR SERV SAUDE SUS  
Un. Adm: (198315) GER. DO PROG. ESTADUAL DE IMUNIZACAO  
A Partir de: 14/06/2021 Até23/06/2021

Processo N.:

Nome: (108590/1) CELSO GARCIA PEDRO  
Cargo/Função: (4946) PROFIS TEC NIV MEDIO SERV SAUDE SUS  
Un. Adm: (197041) COORD. DO SERV. DE ATEND. MOVEI DE URGENCIA - SAMU  
A Partir de: 01/06/2021 Até13/06/2021

Processo N.:

Nome: (118484/1) CINTYA DE SOUZA SILVA  
Cargo/Função: (4946) PROFIS TEC NIV MEDIO SERV SAUDE SUS  
Un. Adm: (195685) HOSP. REG. DE RONDONOPOLIS IRMÄELZA GIOVANELLA  
A Partir de: 01/06/2021 Até07/06/2021

Processo N.:

Nome: (54288/2) CLEONICE TANIA DE ARRUDA  
Cargo/Função: (4946) PROFIS TEC NIV MEDIO SERV SAUDE SUS  
Un. Adm: (179159) GER. DE APLICACAO E DESENVOLVIMENTO  
A Partir de: 07/06/2021 Até03/12/2021

Processo N.:

Nome: (95373/1) CLEUNICE BARBOSA MENDES DE ALMEIDA  
Cargo/Função: (4946) PROFIS TEC NIV MEDIO SERV SAUDE SUS  
Un. Adm: (118710) UNID.ESPEC. DE CONTR. MOVIMENTACAO DE PESSOAL  
A Partir de: 12/06/2021 Até10/08/2021

Processo N.:

Nome: (113025/1) ELVIS CREY ARRUDA OLIVEIRA  
Cargo/Função: (4946) PROFIS TEC NIV MEDIO SERV SAUDE SUS  
Un. Adm: (137200) DIR. DA ESCOLA DE SAÚDE PUBLICA DO ESTADO DE MT  
A Partir de: 20/05/2021 Até06/06/2021

Processo N.:

Nome: (42297/2) EUGENIA DE FATIMA FERREIRA FRANCA ZWIRTES  
Cargo/Função: (4946) PROFIS TEC NIV MEDIO SERV SAUDE SUS  
Un. Adm: (118710) UNID.ESPEC. DE CONTR. MOVIMENTACAO DE PESSOAL  
A Partir de: 29/05/2021 Até27/07/2021

Processo N.:

Nome: (114093/1) EULA GAIVA GOMES MONTEIRO  
Cargo/Função: (4912) PROFIS TEC NIV SUPERIOR SERV SAUDE SUS  
Un. Adm: (195758) HOSP. ESTADUAL LOUSITE FERREIRA DA SILVA  
A Partir de: 06/06/2021 Até12/06/2021

Processo N.:

Nome: (110874/1) EVERSON DE OLIVEIRA RIOS  
Cargo/Função: (4946) PROFIS TEC NIV MEDIO SERV SAUDE SUS  
Un. Adm: (137278) GER. ADMINISTRATIVA DA ESCOLA DE SAÚDE PUBLICA  
A Partir de: 04/06/2021 Até02/08/2021

Processo N.:

Nome: (94856/1) IRACILDA MARIA DE BARROS  
Cargo/Função: (4946) PROFIS TEC NIV MEDIO SERV SAUDE SUS  
Un. Adm: (152218) GER. DE ENFERMAGEM DO SAMU  
A Partir de: 31/05/2021 Até28/08/2021

## Processo N.:

Nome: (90512/1) IVANIR GEONESIO DA SILVA  
Cargo/Função: (4989) PROFIS APOIO SERV SAUDE SUS  
Un. Adm: (195693) HOSP. REG. DE SORRISO  
A Partir de: 24/05/2021 Até12/06/2021

## Processo N.:

Nome: (95504/1) IZELDE TEREZINHA NESPOLO  
Cargo/Função: (4946) PROFIS TEC NIV MEDIO SERV SAUDE SUS  
Un. Adm: (118710) UNID.ESPEC. DE CONTR. MOVIMENTACAO DE PESSOAL  
A Partir de: 29/05/2021 Até25/09/2021

## Processo N.:

Nome: (118610/1) JULIERME RICARDO DE LIMA  
Cargo/Função: (4946) PROFIS TEC NIV MEDIO SERV SAUDE SUS  
Un. Adm: (197041) COORD. DO SERV. DE ATEND. MOVEL DE URGENCIA - SAMU  
A Partir de: 10/06/2021 Até09/07/2021

## Processo N.:

Nome: (93289/1) KELLEN LUZIA DA SILVA ANUNCIACAO  
Cargo/Função: (4912) PROFIS TEC NIV SUPERIOR SERV SAUDE SUS  
Un. Adm: (150983) GER.VIGILANCIA EM DOENCAS E AGRAVOS ENDEMICOS  
A Partir de: 20/05/2021 Até04/06/2021

## Processo N.:

Nome: (106612/1) KERLEY BARBOSA TEIXEIRA  
Cargo/Função: (4946) PROFIS TEC NIV MEDIO SERV SAUDE SUS  
Un. Adm: (137154) DIRET.DO CENTRO EST.DE ODONTOL.PACIENTES ESPECIAIS  
A Partir de: 07/06/2021 Até11/06/2021

## Processo N.:

Nome: (112140/1) LETICYA ANDREIA BARBOSA TAQUES  
Cargo/Função: (4946) PROFIS TEC NIV MEDIO SERV SAUDE SUS  
Un. Adm: (197203) COORD. ADMINISTRATIVA DO CERMAC  
A Partir de: 10/06/2021 Até25/06/2021

## Processo N.:

Nome: (108599/1) LIGIA SOUZA LEITE  
Cargo/Função: (4912) PROFIS TEC NIV SUPERIOR SERV SAUDE SUS  
Un. Adm: (195693) HOSP. REG. DE SORRISO  
A Partir de: 04/06/2021 Até23/06/2021

## Processo N.:

Nome: (90328/1) MARIA APARECIDA RAMALHO DE SOUSA LIMA  
Cargo/Função: (4946) PROFIS TEC NIV MEDIO SERV SAUDE SUS  
Un. Adm: (118710) UNID.ESPEC. DE CONTR. MOVIMENTACAO DE PESSOAL  
A Partir de: 08/06/2021 Até06/08/2021

## Processo N.:

Nome: (122163/1) MARIEL MAROSTICA FERNANDES  
Cargo/Função: (4912) PROFIS TEC NIV SUPERIOR SERV SAUDE SUS  
Un. Adm: (118710) UNID.ESPEC. DE CONTR. MOVIMENTACAO DE PESSOAL  
A Partir de: 28/05/2021 Até26/07/2021

## Processo N.:

Nome: (90039/1) RAQUEL LUCIANE DO SOCORRO PEREIRA  
Cargo/Função: (4946) PROFIS TEC NIV MEDIO SERV SAUDE SUS  
Un. Adm: (195693) HOSP. REG. DE SORRISO  
A Partir de: 02/06/2021 Até12/06/2021

## Processo N.:

Nome: (63807/1) ROSIMEIRE MARCELO  
Cargo/Função: (4912) PROFIS TEC NIV SUPERIOR SERV SAUDE SUS  
Un. Adm: (118710) UNID.ESPEC. DE CONTR. MOVIMENTACAO DE PESSOAL  
A Partir de: 27/05/2021 Até25/07/2021

## Processo N.:

Nome: (80492/2) SIDINEIA PETRONI ZEFERINI  
Cargo/Função: (4912) PROFIS TEC NIV SUPERIOR SERV SAUDE SUS  
Un. Adm: (158682) DIR.DO CENT.EST.DE REF.DE MED. E ALTA COMPLEX.  
MT

A Partir de: 01/07/2020 Até07/07/2020

## Processo N.:

Nome: (96159/1) TANIA MARIA ESTRELA FERNANDES CALDERAN  
Cargo/Função: (4912) PROFIS TEC NIV SUPERIOR SERV SAUDE SUS  
Un. Adm: (135836) COORD.SAUDE DO CENTRO REF.EM SAUDE DO TRABALHADOR

A Partir de: 01/06/2021 Até30/06/2021

## Processo N.:

Nome: (98771/1) VALDA GOMES PEREIRA  
Cargo/Função: (4946) PROFIS TEC NIV MEDIO SERV SAUDE SUS  
Un. Adm: (195685) HOSP. REG. DE RONDONOPOLIS IRMÂELZA GIOVANELLA  
A Partir de: 08/06/2021 Até22/06/2021

## Processo N.:

Nome: (69529/12) VANIA RODRIGUES DOS SANTOS  
Cargo/Função: (4912) PROFIS TEC NIV SUPERIOR SERV SAUDE SUS  
Un. Adm: (151513) DIR. DO ESCRITORIO REG.DE SAUDE DE BARRA DO GARCAS

A Partir de: 07/06/2021 Até11/06/2021

## Processo N.:

Nome: (100801/1) VILMA LEITE DA COSTA  
Cargo/Função: (4989) PROFIS APOIO SERV SAUDE SUS  
Un. Adm: (137170) GER. TECNICA DO CROPE  
A Partir de: 09/06/2021 Até15/06/2021

## Processo N.:

Nome: (63979/1) WALTER ALVES AMORIM SOBRINHO  
Cargo/Função: (4946) PROFIS TEC NIV MEDIO SERV SAUDE SUS  
Un. Adm: (195707) HOSP REG DOUTOR ANTONIO CARLOS SOUTO FONTES  
A Partir de: 10/06/2021 Até23/06/2021

PUBLICADA, REGISTRADA, CUMPRA-SE.  
Cuiabá-MT, 18 de Junho de 2021.  
Gilberto Gomes de Figueiredo  
Secretário de Estado de Saúde

BOLETIM DE PESSOAL/SES/00616/2021 DE:  
21/06/2021

O Secretário de Estado de Saúde no uso de suas atribuições que lhes são conferidas por lei,

Resolve: DEFERIR

Evento: LICENCA PARA TRATAMENTO DE SAUDE EM PESSOA DA FAMILIA

## Processo N.:

Nome: (68978/1) ADRIANA DESCHAMPS CAVALCANTI BAPTISTA DE SOUZA  
Cargo/Função: (4912) PROFIS TEC NIV SUPERIOR SERV SAUDE SUS  
Un. Adm: (153826) GER. DE FISC, INSP. E MONIT. EM VIG. SANITARIA  
A Partir de: 16/05/2021 Até06/06/2021

## Processo N.:

Nome: (49252/5) MONICA BEZERRA RIBEIRO ROLIM DE MOURA  
Cargo/Função: (4912) PROFIS TEC NIV SUPERIOR SERV SAUDE SUS  
Un. Adm: (118710) UNID.ESPEC. DE CONTR. MOVIMENTACAO DE PESSOAL  
A Partir de: 05/06/2021 Até19/06/2021

## Processo N.:

Nome: (77127/2) SILVIA MARI LUQUI  
Cargo/Função: (4989) PROFIS APOIO SERV SAUDE SUS  
Un. Adm: (195740) HOSP. REG. DE SINOP  
A Partir de: 01/06/2021 Até15/06/2021

PUBLICADA, REGISTRADA, CUMPRA-SE.  
Cuiabá-MT, 18 de Junho de 2021.  
Gilberto Gomes de Figueiredo  
Secretário de Estado de Saúde

BOLETIM DE PESSOAL/SES/00617/2021 DE:  
21/06/2021

O Secretário de Estado de Saúde no uso de suas atribuições que lhes são conferidas por lei,

Resolve: DEFERIR

Evento: LICENCA A GESTANTE

## Processo N.:

Nome: (95591/1) MARILZA JOSE DA SILVA  
Cargo/Função: (4946) PROFIS TEC NIV MEDIO SERV SAUDE SUS  
Un. Adm: (197254) COORD. DA UNIDADE III  
A Partir de: 29/05/2021 Até24/11/2021

PUBLICADA, REGISTRADA, CUMPRA-SE.  
Cuiabá-MT, 18 de Junho de 2021.  
Gilberto Gomes de Figueiredo  
Secretário de Estado de Saúde

BOLETIM DE PESSOAL/SES/00618/2021 DE:  
21/06/2021

O Secretário de Estado de Saúde no uso de suas atribuições que lhes são conferidas por lei,

Resolve: CONCEDER

Evento: Adicional de Insalubridade LC 502

## Processo N.: 143851/2021

Nome: (292162/3) FLAVIO FERREIRA DA SILVA  
Cargo/Função: (12038) NIVEL TECNICO ASSISTENCIAL  
Un. Adm: (195685) HOSP. REG. DE RONDONOPOLIS IRMÂELZA GIOVANELLA  
A Partir de: 01/06/2021 Até

## Processo N.: 165832/2021

Nome: (292853/2) IVONETE ALVES DE LIMA  
Cargo/Função: (12038) NIVEL TECNICO ASSISTENCIAL  
Un. Adm: (195740) HOSP. REG. DE SINOP  
A Partir de: 01/06/2021 Até

## Processo N.: 167807/2021

Nome: (304199/1) KEILA CRISTIANE SANTOS SILVA  
Cargo/Função: (12038) NIVEL TECNICO ASSISTENCIAL  
Un. Adm: (195740) HOSP. REG. DE SINOP  
A Partir de: 01/06/2021 Até

## Processo N.: 165044/2021

Nome: (304200/1) LEONORA VIEIRA DA SILVA  
Cargo/Função: (12036) NIVEL SUPERIOR ASSISTENCIAL  
Un. Adm: (195740) HOSP. REG. DE SINOP  
A Partir de: 01/06/2021 Até

## Processo N.:

Nome: (123148/1) MARIA AUXILIADORA SATURNINA REGIS SARMENTO  
Cargo/Função: (4912) PROFIS TEC NIV SUPERIOR SERV SAUDE SUS  
Un. Adm: (197246) COORD. DE APOIO TECNICO DO CIAPS  
A Partir de: 06/04/2021 Até

Processo N.: 165084/2021

Nome: (304139/1) VALFRAN DA SILVA LIMA  
Cargo/Função: (12036) NIVEL SUPERIOR ASSISTENCIAL  
Un. Adm: (195740) HOSP. REG. DE SINOP  
A Partir de: 01/06/2021 Até

PUBLICADA, REGISTRADA, CUMPR-SE.  
Cuiabá-MT, 18 de Junho de 2021.  
Gilberto Gomes de Figueiredo  
Secretário de Estado de Saúde

## ADMINISTRAÇÃO INDIRETA

UNEMAT

## UNIVERSIDADE DO ESTADO DE MATO GROSSO

PORTARIA/UNEMAT/00056/2021  
21/06/2021

DE:

O Reitor-Presidente da FUNEMT no uso de suas atribuições que lhes são conferidas por lei,

Resolve: DESIGNAR  
Evento: DESIGNAÇÃO EM SUBSTITUIÇÃO CARGO EM COMISSÃO/FUNÇÃO

Processo N.: 1028/2021

Nome: (106510/10) ANDERSON DE FRANCA ROSA  
A Partir de: 14/06/2021 Até13/07/2021  
Cargo/Função: (11720) DIRETOR UNID REG DGA-4 LC 319  
Substituído: (248092/1) NOEMIA ANDREZA DE ALMEIDA PAIVA  
Un. Adm: (208353) DIR. DE UNID. REGIONAL. - ADMINISTRATIVA

Processo N.: 1022/2021

Nome: (253540/1) ARIELE MAZOTI CRUBELATI  
A Partir de: 14/06/2021 Até13/07/2021  
Cargo/Função: (11720) DIRETOR UNID REG DGA-4 LC 319  
Substituído: (67637/7) ANA MARIA DE LIMA  
Un. Adm: (208698) DIR. DE UNID. REG. - POL./PED. E FINANCEIRO

Processo N.: 979/2021

Nome: (241093/1) SONIA MARCIA DE ARRUDA  
A Partir de: 14/06/2021 Até13/07/2021  
Cargo/Função: (11730) ASSES PRO REITOR DGA-5 LC 319  
Substituído: (113037/2) ANDERLUCI DOS SANTOS ZANETTI  
Un. Adm: (205559) ASSES. TECNICA ADMINISTRATIVA

Processo N.: 1029/2021

Nome: (257813/1) TATIANE SOARES DE SOUZA  
A Partir de: 14/06/2021 Até13/07/2021  
Cargo/Função: (11745) SUPERVISOR DGA-7 LC 319  
Substituído: (106510/10) ANDERSON DE FRANCA ROSA  
Un. Adm: (208361) SUPERV. DE APOIO ADMINISTRATIVO

PUBLICADA, REGISTRADA, CUMPR-SE.  
Cuiabá-MT, 18 de Junho de 2021.  
Rodrigo Bruno Zanin  
Reitor-Presidente da FUNEMT

PORTARIA/UNEMAT/00057/2021  
21/06/2021

DE:

O Reitor-Presidente da FUNEMT no uso de suas atribuições que lhes são conferidas por lei,

Resolve: CONCEDER  
Evento: Gratificação Artigo 15 da Lei Complementar nº550/2014

Processo N.: 0042/2021

Nome: (257909/1) DOUGLAS DE CARVALHO  
Função: LOTADO  
Un. Adm: (205303) DIR. DE GESTAO DE EDUCACAO A DISTANCIA  
A Partir de: 01/05/2021 Até31/05/2021

Processo N.: 0042/2021

Nome: (65612/4) JOIL ANTONIO DA SILVA  
Função: LOTADO  
Un. Adm: (207071) FACULD. DE LING., CIENCIAS AGR. E SOCIAIS APLICADAS  
A Partir de: 01/05/2021 Até31/05/2021

Processo N.: 0042/2021

Nome: (136094/1) KEZIA BARBOSA DA SILVA  
Função: DEFENSOR DATIVO  
Un. Adm: (205176) UNID. DE REPRES. DA UNEMAT EM CUIABA  
A Partir de: 01/05/2021 Até31/05/2021

PUBLICADA, REGISTRADA, CUMPR-SE.  
Cuiabá-MT, 18 de Junho de 2021.  
Rodrigo Bruno Zanin  
Reitor-Presidente da FUNEMT

O Reitor-Presidente da FUNEMT no uso de suas atribuições que lhes são conferidas por lei,

Resolve: AUTORIZAR  
Objeto: CONTRATAÇÃO TEMPORARIA POR MOTIVO DE URGÊNCIA

CONTRATO/UNEMAT/00991/2021 DE: 21/06/2021

Processo N.: 208/2021  
Contratado: (103029/41) WAGNER GERVAZIO  
CPF: 004.306.741-71  
Cargo/Função: (11802) PROFESSOR UNEMAT LC 534/2014  
Referência: C-001 Carga Horária: 20 horas semanais  
Un. Adm: (206997) FACUL. DE CIENCIAS BIOLÓG. E AGRARIAS  
A Partir de: 17/05/2021 Até15/12/2021

PUBLICADA, REGISTRADA, CUMPR-SE.  
Cuiabá-MT, 18 de Junho de 2021.  
Rodrigo Bruno Zanin  
Reitor-Presidente da FUNEMT

O Reitor-Presidente da FUNEMT no uso de suas atribuições que lhes são conferidas por lei,

Resolve: RETIFICAR  
Objeto: CONTRATAÇÃO TEMPORARIA POR MOTIVO DE URGÊNCIA

CONTRATO/UNEMAT/00992/2021 DE: 21/06/2021

Processo N.: 004/176/2020  
Contratado: (108389/6) STENIO EDER VITTORAZZI  
CPF: 000.081.131-90  
Cargo/Função: (11802) PROFESSOR UNEMAT LC 534/2014  
Referência: C-001 Carga Horária: 30 horas semanais  
Un. Adm: (058610) COORD. REGIONAL DE TANGARA DA SERRA  
A Partir de: 03/05/2021 Até05/08/2021

PUBLICADA, REGISTRADA, CUMPR-SE.  
Cuiabá-MT, 18 de Junho de 2021.  
Rodrigo Bruno Zanin  
Reitor-Presidente da FUNEMT

O Reitor-Presidente da FUNEMT no uso de suas atribuições que lhes são conferidas por lei,

Resolve: DISTRATAR  
Objeto: CONTRATAÇÃO TEMPORARIA POR MOTIVO DE URGÊNCIA

CONTRATO/UNEMAT/00993/2021 DE: 21/06/2021

Processo N.: 013/2021  
Contratado: (109156/22) SUZAN GRAZIELLE BENETTI DE PADUA  
CPF: 925.128.871-20  
Cargo/Função: (11802) PROFESSOR UNEMAT LC 534/2014  
Referência: C-001 Carga Horária: 20 horas semanais  
Un. Adm: (206725) FACULD. DE CIENCIAS SOCIAIS APLIC. E DA

LINGUAGEM

A Partir de: 10/05/2021

PUBLICADA, REGISTRADA, CUMPR-SE.  
Cuiabá-MT, 18 de Junho de 2021.  
Rodrigo Bruno Zanin  
Reitor-Presidente da FUNEMT

O Reitor-Presidente da FUNEMT no uso de suas atribuições que lhes são conferidas por lei,

Resolve: AUTORIZAR  
Objeto: CONTRATAÇÃO TEMPORARIA POR MOTIVO DE URGÊNCIA

CONTRATO/UNEMAT/00994/2021 DE: 21/06/2021

Processo N.: 172/2021  
Contratado: (109156/23) SUZAN GRAZIELLE BENETTI DE PADUA  
CPF: 925.128.871-20  
Cargo/Função: (11802) PROFESSOR UNEMAT LC 534/2014  
Referência: C-001 Carga Horária: 20 horas semanais  
Un. Adm: (206725) FACULD. DE CIENCIAS SOCIAIS APLIC. E DA

LINGUAGEM

A Partir de: 11/05/2021 Até05/08/2021

PUBLICADA, REGISTRADA, CUMPR-SE.  
Cuiabá-MT, 18 de Junho de 2021.  
Rodrigo Bruno Zanin  
Reitor-Presidente da FUNEMT

O Reitor-Presidente da FUNEMT no uso de suas atribuições que lhes são conferidas por lei,

Resolve: DISTRATAR  
Objeto: CONTRATAÇÃO TEMPORARIA POR MOTIVO DE URGÊNCIA

CONTRATO/UNEMAT/00995/2021 DE: 21/06/2021

Processo N.: 017/2021  
Contratado: (116997/10) HELIO FERREIRA MENDES JUNIOR  
CPF: 941.160.081-68  
Cargo/Função: (11802) PROFESSOR UNEMAT LC 534/2014  
Referência: B-001 Carga Horária: 20 horas semanais  
Un. Adm: (206725) FACULD. DE CIENCIAS SOCIAIS APLIC. E DA

LINGUAGEM

A Partir de: 02/05/2021

PUBLICADA, REGISTRADA, CUMPR-SE.  
Cuiabá-MT, 18 de Junho de 2021.  
Rodrigo Bruno Zanin  
Reitor-Presidente da FUNEMT

O Reitor-Presidente da FUNEMT no uso de suas atribuições que lhes são conferidas por lei,

Resolve: AUTORIZAR  
Objeto: CONTRATAÇÃO TEMPORARIA POR MOTIVO DE URGÊNCIA

CONTRATO/UNEMAT/00996/2021 DE: 21/06/2021  
 Processo Nº: 246/2021  
 Contratado: (116997/11) HELIO FERREIRA MENDES JUNIOR  
 CPF: 941.160.081-68  
 Cargo/Função: (11802) PROFESSOR UNEMAT LC 534/2014  
 Referência: B-001 Carga Horária: 20 horas semanais  
 Un. Adm: (206725) FACULD. DE CIENCIAS SOCIAIS APLIC. E DA LINGUAGEM  
 A Partir de: 05/05/2021 Até05/08/2021

CONTRATO/UNEMAT/00997/2021 DE: 21/06/2021  
 Processo Nº: 287/2021  
 Contratado: (118655/3) ADEMAR ALVES TRINDADE  
 CPF: 700.237.941-00  
 Cargo/Função: (11802) PROFESSOR UNEMAT LC 534/2014  
 Referência: A-001 Carga Horária: 20 horas semanais  
 Un. Adm: (206172) FACULDADE DE CIENCIAS EXATAS E TECNOLOGICAS  
 A Partir de: 13/05/2021 Até15/12/2021

PUBLICADA, REGISTRADA, CUMPRADA-SE.  
 Cuiabá-MT, 18 de Junho de 2021.  
 Rodrigo Bruno Zanin  
 Reitor-Presidente da FUNEMT

O Reitor-Presidente da FUNEMT no uso de suas atribuições que lhes são conferidas por lei,

Resolve: RETIFICAR  
 Objeto: CONTRATAÇÃO TEMPORARIA POR MOTIVO DE URGÊNCIA

CONTRATO/UNEMAT/00998/2021 DE: 21/06/2021  
 Processo Nº: 004/217/2020  
 Contratado: (123771/9) NADISSON LUIS PAVAN  
 CPF: 007.637.901-92  
 Cargo/Função: (11802) PROFESSOR UNEMAT LC 534/2014  
 Referência: C-001 Carga Horária: 30 horas semanais  
 Un. Adm: (206466) FACULDADE DE CIENCIAS EXATAS E TECNOLOGICAS  
 A Partir de: 03/05/2021 Até05/08/2021

CONTRATO/UNEMAT/00999/2021 DE: 21/06/2021  
 Processo Nº: 006/360/2019  
 Contratado: (124997/12) LUCIANA ALBERTO NASCIMENTO  
 CPF: 938.646.041-68  
 Cargo/Função: (11802) PROFESSOR UNEMAT LC 534/2014  
 Referência: B-001 Carga Horária: 30 horas semanais  
 Un. Adm: (058610) COORD. REGIONAL DE TANGARA DA SERRA  
 A Partir de: 03/05/2021 Até05/08/2021

PUBLICADA, REGISTRADA, CUMPRADA-SE.  
 Cuiabá-MT, 18 de Junho de 2021.  
 Rodrigo Bruno Zanin  
 Reitor-Presidente da FUNEMT

O Reitor-Presidente da FUNEMT no uso de suas atribuições que lhes são conferidas por lei,

Resolve: DISTRATAR  
 Objeto: CONTRATAÇÃO TEMPORARIA POR MOTIVO DE URGÊNCIA

CONTRATO/UNEMAT/01000/2021 DE: 21/06/2021  
 Processo Nº: 014/2021  
 Contratado: (126834/12) LEANDRO JOSE DE OLIVEIRA  
 CPF: 001.997.711-54  
 Cargo/Função: (11802) PROFESSOR UNEMAT LC 534/2014  
 Referência: B-001 Carga Horária: 20 horas semanais  
 Un. Adm: (058610) COORD. REGIONAL DE TANGARA DA SERRA  
 A Partir de: 09/05/2021

PUBLICADA, REGISTRADA, CUMPRADA-SE.  
 Cuiabá-MT, 18 de Junho de 2021.  
 Rodrigo Bruno Zanin  
 Reitor-Presidente da FUNEMT

O Reitor-Presidente da FUNEMT no uso de suas atribuições que lhes são conferidas por lei,

Resolve: AUTORIZAR  
 Objeto: CONTRATAÇÃO TEMPORARIA POR MOTIVO DE URGÊNCIA

CONTRATO/UNEMAT/01001/2021 DE: 21/06/2021  
 Processo Nº: 174/2021  
 Contratado: (126834/13) LEANDRO JOSE DE OLIVEIRA  
 CPF: 001.997.711-54  
 Cargo/Função: (11802) PROFESSOR UNEMAT LC 534/2014  
 Referência: B-001 Carga Horária: 20 horas semanais  
 Un. Adm: (206725) FACULD. DE CIENCIAS SOCIAIS APLIC. E DA LINGUAGEM  
 A Partir de: 11/05/2021 Até05/08/2021

CONTRATO/UNEMAT/01002/2021 DE: 21/06/2021  
 Processo Nº: 215/2021  
 Contratado: (126932/17) ROSA CAROLINA SILVA DE GOUVEIA  
 CPF: 761.890.232-15  
 Cargo/Função: (11802) PROFESSOR UNEMAT LC 534/2014  
 Referência: A-001 Carga Horária: 20 horas semanais  
 Un. Adm: (206997) FACUL. DE CIENCIAS BIOLOG. E AGRARIAS  
 A Partir de: 17/05/2021 Até16/06/2021

PUBLICADA, REGISTRADA, CUMPRADA-SE.  
 Cuiabá-MT, 18 de Junho de 2021.  
 Rodrigo Bruno Zanin  
 Reitor-Presidente da FUNEMT

O Reitor-Presidente da FUNEMT no uso de suas atribuições que lhes são conferidas por lei,

Resolve: PRORROGAR  
 Objeto: CONTRATAÇÃO TEMPORARIA POR MOTIVO DE URGÊNCIA

CONTRATO/UNEMAT/01003/2021 DE: 21/06/2021  
 Processo Nº: 003/034/2020  
 Contratado: (126942/9) ELIZANGELA BECKMANN  
 CPF: 021.529.191-30  
 Cargo/Função: (11802) PROFESSOR UNEMAT LC 534/2014  
 Un. Adm: (054780) COORDENADORIA REGIONAL DE SINOP  
 Até: 05/08/2021

PUBLICADA, REGISTRADA, CUMPRADA-SE.  
 Cuiabá-MT, 18 de Junho de 2021.  
 Rodrigo Bruno Zanin  
 Reitor-Presidente da FUNEMT

O Reitor-Presidente da FUNEMT no uso de suas atribuições que lhes são conferidas por lei,

Resolve: AUTORIZAR  
 Objeto: CONTRATAÇÃO TEMPORARIA POR MOTIVO DE URGÊNCIA

CONTRATO/UNEMAT/01004/2021 DE: 21/06/2021  
 Processo Nº: 122/2021  
 Contratado: (132265/3) ELIZANGELA SELMA DA SILVA  
 CPF: 024.799.681-54  
 Cargo/Função: (11802) PROFESSOR UNEMAT LC 534/2014  
 Referência: C-001 Carga Horária: 20 horas semanais  
 Un. Adm: (206644) FACULD. DE CIEN. AGR., BIOLOG., ENGENH. E DA SAUDE  
 A Partir de: 03/05/2021 Até05/08/2021

CONTRATO/UNEMAT/01005/2021 DE: 21/06/2021  
 Processo Nº: 280/2021  
 Contratado: (138480/8) ELIVANIA TOLEDO RODRIGUES  
 CPF: 800.407.131-72  
 Cargo/Função: (11802) PROFESSOR UNEMAT LC 534/2014  
 Referência: B-001 Carga Horária: 20 horas semanais  
 Un. Adm: (206415) FACULD. DE CIENCIAS DA SAUDE  
 A Partir de: 17/05/2021 Até05/08/2021

CONTRATO/UNEMAT/01006/2021 DE: 21/06/2021  
 Processo Nº: 240/2021  
 Contratado: (139613/12) JULIO CEZAR UZINSKI  
 CPF: 029.961.161-27  
 Cargo/Função: (11802) PROFESSOR UNEMAT LC 534/2014  
 Referência: C-001 Carga Horária: 20 horas semanais  
 Un. Adm: (206466) FACULDADE DE CIENCIAS EXATAS E TECNOLOGICAS  
 A Partir de: 06/05/2021 Até05/08/2021

CONTRATO/UNEMAT/01007/2021 DE: 21/06/2021  
 Processo Nº: 183/2021  
 Contratado: (140686/9) JULIO CESAR GOMES DA SILVA  
 CPF: 033.834.629-51  
 Cargo/Função: (11802) PROFESSOR UNEMAT LC 534/2014  
 Referência: B-001 Carga Horária: 20 horas semanais  
 Un. Adm: (206725) FACULD. DE CIENCIAS SOCIAIS APLIC. E DA LINGUAGEM  
 A Partir de: 11/05/2021 Até05/08/2021

CONTRATO/UNEMAT/01008/2021 DE: 21/06/2021  
 Processo Nº: 238/2021  
 Contratado: (142883/12) TIAGO ALINOR HOISSA BENFICA  
 CPF: 010.667.981-33  
 Cargo/Função: (11802) PROFESSOR UNEMAT LC 534/2014  
 Referência: C-001 Carga Horária: 20 horas semanais  
 Un. Adm: (206563) FACUL. DE EDUC. E LINGUAGEM  
 A Partir de: 18/05/2021 Até05/08/2021

CONTRATO/UNEMAT/01009/2021 DE: 21/06/2021  
 Processo Nº: 228/2021  
 Contratado: (144667/23) ANA PAULA BARBOSA  
 CPF: 003.353.591-40  
 Cargo/Função: (11802) PROFESSOR UNEMAT LC 534/2014  
 Referência: B-001 Carga Horária: 20 horas semanais  
 Un. Adm: (207330) FACULD. DE CIENCIAS DA SAUDE  
 A Partir de: 19/05/2021 Até05/08/2021

PUBLICADA, REGISTRADA, CUMPRADA-SE.  
 Cuiabá-MT, 18 de Junho de 2021.  
 Rodrigo Bruno Zanin  
 Reitor-Presidente da FUNEMT

O Reitor-Presidente da FUNEMT no uso de suas atribuições que lhes são conferidas por lei,

Resolve: RETIFICAR  
 Objeto: CONTRATAÇÃO TEMPORARIA POR MOTIVO DE URGÊNCIA

CONTRATO/UNEMAT/01010/2021 DE: 21/06/2021  
 Processo Nº: 004/063/2020  
 Contratado: (200186/2) RENATO TONHA ALVES JUNIOR  
 CPF: 029.346.681-50  
 Cargo/Função: (11802) PROFESSOR UNEMAT LC 534/2014  
 Referência: C-001 Carga Horária: 20 horas semanais  
 Un. Adm: (054801) COORD. REGIONAL DE PONTES E LACERDA  
 A Partir de: 01/06/2021 Até15/12/2021

CONTRATO/UNEMAT/01011/2021 DE: 21/06/2021  
 Processo Nº: 004/127/2020

Contratado: (200233/10) FELIPE SAKAMOTO VIEIRA  
CPF: 015.829.771-78  
Cargo/Função: (11802) PROFESSOR UNEMAT LC 534/2014  
Referência: B-001 Carga Horária: 20 horas semanais  
Un. Adm: (054810) COORDENADORIA REGIONAL DE ALTA FLORESTA  
A Partir de: 05/06/2021 Até15/12/2021

CONTRATO/UNEMAT/01012/2021 DE: 21/06/2021

Processo N°: 003/071/2020  
Contratado: (200245/9) ANTONIO CARLOS BUCHELT  
CPF: 018.993.271-69  
Cargo/Função: (11802) PROFESSOR UNEMAT LC 534/2014  
Referência: C-001 Carga Horária: 30 horas semanais  
Un. Adm: (054810) COORDENADORIA REGIONAL DE ALTA FLORESTA  
A Partir de: 17/05/2021 Até15/12/2021

PUBLICADA, REGISTRADA, CUMPRADA-SE.  
Cuiabá-MT, 18 de Junho de 2021.  
Rodrigo Bruno Zanin  
Reitor-Presidente da FUNEMT

O Reitor-Presidente da FUNEMT no uso de suas atribuições que lhes são conferidas por lei,

Resolve: AUTORIZAR

Objeto: CONTRATAÇÃO TEMPORARIA POR MOTIVO DE URGÊNCIA

CONTRATO/UNEMAT/01013/2021 DE: 21/06/2021

Processo N°: 239/2021  
Contratado: (200267/11) EDNARDO FORNANCIARI ANTUNES  
CPF: 806.831.851-87  
Cargo/Função: (11802) PROFESSOR UNEMAT LC 534/2014  
Referência: B-001 Carga Horária: 20 horas semanais  
Un. Adm: (206415) FACULD. DE CIENCIAS DA SAUDE  
A Partir de: 10/05/2021 Até05/08/2021

PUBLICADA, REGISTRADA, CUMPRADA-SE.  
Cuiabá-MT, 18 de Junho de 2021.  
Rodrigo Bruno Zanin  
Reitor-Presidente da FUNEMT

O Reitor-Presidente da FUNEMT no uso de suas atribuições que lhes são conferidas por lei,

Resolve: RETIFICAR

Objeto: CONTRATAÇÃO TEMPORARIA POR MOTIVO DE URGÊNCIA

CONTRATO/UNEMAT/01014/2021 DE: 21/06/2021

Processo N°: 009/168/2019  
Contratado: (200647/5) JOICE CRISTINA DOS SANTOS TROMBETA  
CPF: 007.620.061-29  
Cargo/Função: (11802) PROFESSOR UNEMAT LC 534/2014  
Referência: C-001 Carga Horária: 20 horas semanais  
Un. Adm: (054712) PRO-REITORIA DE ENSINO E EXTENSÃO  
A Partir de: 03/06/2021 Até15/08/2021

CONTRATO/UNEMAT/01015/2021 DE: 21/06/2021

Processo N°: 006/120/2020  
Contratado: (203668/3) KELLI EVELIN MULLER ZORTEA  
CPF: 030.004.911-04  
Cargo/Função: (11802) PROFESSOR UNEMAT LC 534/2014  
Referência: B-001 Carga Horária: 20 horas semanais  
Un. Adm: (206997) FACUL. DE CIENCIAS BIOLOG. E AGRARIAS  
A Partir de: 05/06/2021 Até05/08/2021

PUBLICADA, REGISTRADA, CUMPRADA-SE.  
Cuiabá-MT, 18 de Junho de 2021.  
Rodrigo Bruno Zanin  
Reitor-Presidente da FUNEMT

O Reitor-Presidente da FUNEMT no uso de suas atribuições que lhes são conferidas por lei,

Resolve: AUTORIZAR

Objeto: CONTRATAÇÃO TEMPORARIA POR MOTIVO DE URGÊNCIA

CONTRATO/UNEMAT/01016/2021 DE: 21/06/2021

Processo N°: 248/2021  
Contratado: (203696/5) RENATO SILVA DE MELO  
CPF: 926.537.312-15  
Cargo/Função: (11802) PROFESSOR UNEMAT LC 534/2014  
Referência: C-001 Carga Horária: 20 horas semanais  
Un. Adm: (206466) FACULDADE DE CIENCIAS EXATAS E TECNOLOGICAS  
A Partir de: 12/05/2021 Até15/06/2021

PUBLICADA, REGISTRADA, CUMPRADA-SE.  
Cuiabá-MT, 18 de Junho de 2021.  
Rodrigo Bruno Zanin  
Reitor-Presidente da FUNEMT

O Reitor-Presidente da FUNEMT no uso de suas atribuições que lhes são conferidas por lei,

Resolve: RETIFICAR

Objeto: CONTRATAÇÃO TEMPORARIA POR MOTIVO DE URGÊNCIA

CONTRATO/UNEMAT/01017/2021 DE: 21/06/2021

Processo N°: 004/239/2020  
Contratado: (206106/9) ANDRE MOBIGLIA MESQUITA  
CPF: 961.687.901-44  
Cargo/Função: (11802) PROFESSOR UNEMAT LC 534/2014  
Referência: B-001 Carga Horária: 20 horas semanais  
Un. Adm: (207128) FACULD. DE CIEN. AGR., BIOL. E SOCIAIS APLICADAS  
A Partir de: 03/06/2021 Até12/12/2021

CONTRATO/UNEMAT/01018/2021 DE: 21/06/2021

Processo N°: 006/432/2019  
Contratado: (207886/6) GRAZIELA ESTEVES MAGALHAES  
CPF: 724.586.407-10  
Cargo/Função: (11802) PROFESSOR UNEMAT LC 534/2014  
Referência: B-001 Carga Horária: 30 horas semanais  
Un. Adm: (054780) COORDENADORIA REGIONAL DE SINOP  
A Partir de: 03/05/2021 Até05/08/2021

PUBLICADA, REGISTRADA, CUMPRADA-SE.  
Cuiabá-MT, 18 de Junho de 2021.  
Rodrigo Bruno Zanin  
Reitor-Presidente da FUNEMT

O Reitor-Presidente da FUNEMT no uso de suas atribuições que lhes são conferidas por lei,

Resolve: AUTORIZAR

Objeto: CONTRATAÇÃO TEMPORARIA POR MOTIVO DE URGÊNCIA

CONTRATO/UNEMAT/01019/2021 DE: 21/06/2021

Processo N°: 266/2021  
Contratado: (208203/4) OLICELIA ATAIDES DA SILVA PONCIONI  
CPF: 578.097.476-49  
Cargo/Função: (11802) PROFESSOR UNEMAT LC 534/2014  
Referência: A-001 Carga Horária: 20 horas semanais  
Un. Adm: (206415) FACULD. DE CIENCIAS DA SAUDE  
A Partir de: 17/05/2021 Até05/08/2021

CONTRATO/UNEMAT/01020/2021 DE: 21/06/2021

Processo N°: 176/2021  
Contratado: (210466/21) JOSE ROBERTO SILVA GUIMARAES  
CPF: 001.936.051-71  
Cargo/Função: (11802) PROFESSOR UNEMAT LC 534/2014  
Referência: B-001 Carga Horária: 20 horas semanais  
Un. Adm: (206415) FACULD. DE CIENCIAS DA SAUDE  
A Partir de: 08/05/2021 Até05/08/2021

PUBLICADA, REGISTRADA, CUMPRADA-SE.  
Cuiabá-MT, 18 de Junho de 2021.  
Rodrigo Bruno Zanin  
Reitor-Presidente da FUNEMT

O Reitor-Presidente da FUNEMT no uso de suas atribuições que lhes são conferidas por lei,

Resolve: RETIFICAR

Objeto: CONTRATAÇÃO TEMPORARIA POR MOTIVO DE URGÊNCIA

CONTRATO/UNEMAT/01021/2021 DE: 21/06/2021

Processo N°: 004/061/2020  
Contratado: (217132/7) BRUNA SOCREPPA  
CPF: 013.117.731-18  
Cargo/Função: (11802) PROFESSOR UNEMAT LC 534/2014  
Referência: B-001 Carga Horária: 30 horas semanais  
Un. Adm: (054780) COORDENADORIA REGIONAL DE SINOP  
A Partir de: 03/05/2021 Até05/08/2021

PUBLICADA, REGISTRADA, CUMPRADA-SE.  
Cuiabá-MT, 18 de Junho de 2021.  
Rodrigo Bruno Zanin  
Reitor-Presidente da FUNEMT

O Reitor-Presidente da FUNEMT no uso de suas atribuições que lhes são conferidas por lei,

Resolve: PRORROGAR

Objeto: CONTRATAÇÃO TEMPORARIA POR MOTIVO DE URGÊNCIA

CONTRATO/UNEMAT/01022/2021 DE: 21/06/2021

Processo N°: 005/126/2020  
Contratado: (221762/12) JULIANA DE FREITAS ENCINAS DARDENGO  
CPF: 027.102.331-77  
Cargo/Função: (11802) PROFESSOR UNEMAT LC 534/2014  
Un. Adm: (054810) COORDENADORIA REGIONAL DE ALTA FLORESTA  
Até: 14/11/2021

PUBLICADA, REGISTRADA, CUMPRADA-SE.  
Cuiabá-MT, 18 de Junho de 2021.  
Rodrigo Bruno Zanin  
Reitor-Presidente da FUNEMT

O Reitor-Presidente da FUNEMT no uso de suas atribuições que lhes são conferidas por lei,

Resolve: RETIFICAR

Objeto: CONTRATAÇÃO TEMPORARIA POR MOTIVO DE URGÊNCIA

CONTRATO/UNEMAT/01023/2021 DE: 21/06/2021

Processo N°: 006/155/2020  
Contratado: (221905/2) KARINE DA SILVA PEIXOTO  
CPF: 702.505.531-04  
Cargo/Função: (11802) PROFESSOR UNEMAT LC 534/2014  
Referência: C-001 Carga Horária: 30 horas semanais  
Un. Adm: (206644) FACULD. DE CIEN. AGR., BIOL., ENGENH. E DA SAUDE  
A Partir de: 03/05/2021 Até05/08/2021

PUBLICADA, REGISTRADA, CUMPRADA-SE.  
Cuiabá-MT, 18 de Junho de 2021.  
Rodrigo Bruno Zanin  
Reitor-Presidente da FUNEMT

O Reitor-Presidente da FUNEMT no uso de suas atribuições que lhes são conferidas por lei,

Resolve: PRORROGAR

Objeto: CONTRATAÇÃO TEMPORARIA POR MOTIVO DE URGÊNCIA

CONTRATO/UNEMAT/01024/2021 DE: 21/06/2021

Processo Nº: 005/170/2020  
Contratado: (222845/8) MARCELA ARIETE DOS SANTOS  
CPF: 006.774.721-37  
Cargo/Função: (11802) PROFESSOR UNEMAT LC 534/2014  
Un. Adm: (206415) FACULD. DE CIENCIAS DA SAUDE  
Até: 23/08/2021

PUBLICADA, REGISTRADA, CUMPRÁ-SE.  
Cuiabá-MT, 18 de Junho de 2021.  
Rodrigo Bruno Zanin  
Reitor-Presidente da FUNEMT

O Reitor-Presidente da FUNEMT no uso de suas atribuições que lhes são conferidas por lei,

Resolve: AUTORIZAR

Objeto: CONTRATAÇÃO TEMPORARIA POR MOTIVO DE URGÊNCIA

CONTRATO/UNEMAT/01025/2021 DE: 21/06/2021

Processo Nº: 251/2021  
Contratado: (227856/4) TATIANE AMORIM DE MATOS  
CPF: 836.153.501-20  
Cargo/Função: (11802) PROFESSOR UNEMAT LC 534/2014  
Referência: A-001 Carga Horária: 20 horas semanais  
Un. Adm: (206415) FACULD. DE CIENCIAS DA SAUDE  
A Partir de: 10/05/2021 Até05/08/2021

PUBLICADA, REGISTRADA, CUMPRÁ-SE.  
Cuiabá-MT, 18 de Junho de 2021.  
Rodrigo Bruno Zanin  
Reitor-Presidente da FUNEMT

O Reitor-Presidente da FUNEMT no uso de suas atribuições que lhes são conferidas por lei,

Resolve: RETIFICAR

Objeto: CONTRATAÇÃO TEMPORARIA POR MOTIVO DE URGÊNCIA

CONTRATO/UNEMAT/01026/2021 DE: 21/06/2021

Processo Nº: 004/530/2020  
Contratado: (229265/5) JONHY SYLLAS DOS SANTOS FERREIRA  
CPF: 026.373.291-65  
Cargo/Função: (11802) PROFESSOR UNEMAT LC 534/2014  
Referência: B-001 Carga Horária: 20 horas semanais  
Un. Adm: (058602) COORDENADORIA REGIONAL DE BARRA DO BUGRE  
A Partir de: 10/02/2020 Até05/08/2021

PUBLICADA, REGISTRADA, CUMPRÁ-SE.  
Cuiabá-MT, 18 de Junho de 2021.  
Rodrigo Bruno Zanin  
Reitor-Presidente da FUNEMT

O Reitor-Presidente da FUNEMT no uso de suas atribuições que lhes são conferidas por lei,

Resolve: AUTORIZAR

Objeto: CONTRATAÇÃO TEMPORARIA POR MOTIVO DE URGÊNCIA

CONTRATO/UNEMAT/01027/2021 DE: 21/06/2021

Processo Nº: 185/2021  
Contratado: (234846/2) JAIANA DE LIMA LACERDA  
CPF: 015.472.131-08  
Cargo/Função: (11802) PROFESSOR UNEMAT LC 534/2014  
Referência: A-001 Carga Horária: 20 horas semanais  
Un. Adm: (206725) FACULD. DE CIENCIAS SOCIAIS APLIC. E DA

LINGUAGEM

A Partir de: 11/05/2021 Até05/08/2021

CONTRATO/UNEMAT/01028/2021 DE: 21/06/2021

Processo Nº: 164/2021  
Contratado: (237117/5) MARIA ALBANISA DE OLIVEIRA CARLUCCI  
CPF: 772.583.559-87  
Cargo/Função: (11802) PROFESSOR UNEMAT LC 534/2014  
Referência: B-001 Carga Horária: 20 horas semanais  
Un. Adm: (206563) FACUL. DE EDUC. E LINGUAGEM  
A Partir de: 07/05/2021 Até05/08/2021

CONTRATO/UNEMAT/01029/2021 DE: 21/06/2021

Processo Nº: 143/2021  
Contratado: (238305/6) GRACIENE VERDECIO DE GUSMAO  
CPF: 025.648.501-11  
Cargo/Função: (11802) PROFESSOR UNEMAT LC 534/2014  
Referência: B-001 Carga Horária: 20 horas semanais  
Un. Adm: (206563) FACUL. DE EDUC. E LINGUAGEM  
A Partir de: 06/05/2021 Até05/08/2021

PUBLICADA, REGISTRADA, CUMPRÁ-SE.  
Cuiabá-MT, 18 de Junho de 2021.  
Rodrigo Bruno Zanin  
Reitor-Presidente da FUNEMT

O Reitor-Presidente da FUNEMT no uso de suas atribuições que lhes são conferidas por lei,

Resolve: RETIFICAR

Objeto: CONTRATAÇÃO TEMPORARIA POR MOTIVO DE URGÊNCIA

CONTRATO/UNEMAT/01030/2021 DE: 21/06/2021

Processo Nº: 003/161/2020  
Contratado: (241088/2) FRANK WILLIAN RODRIGUES DA SILVA  
CPF: 030.373.921-50  
Cargo/Função: (11802) PROFESSOR UNEMAT LC 534/2014  
Referência: B-001 Carga Horária: 30 horas semanais  
Un. Adm: (206814) FACULD. DE CIENCIAS EXAT. E TECNOLOGICAS  
A Partir de: 03/05/2021 Até15/12/2021

CONTRATO/UNEMAT/01031/2021 DE: 21/06/2021

Processo Nº: 001/028/2021  
Contratado: (247146/12) VANESSA SULIGO ARAUJO LIMA  
CPF: 000.907.081-80  
Cargo/Função: (11802) PROFESSOR UNEMAT LC 534/2014  
Referência: B-001 Carga Horária: 30 horas semanais  
Un. Adm: (206814) FACULD. DE CIENCIAS EXAT. E TECNOLOGICAS  
A Partir de: 03/05/2021 Até05/08/2021

PUBLICADA, REGISTRADA, CUMPRÁ-SE.  
Cuiabá-MT, 18 de Junho de 2021.  
Rodrigo Bruno Zanin  
Reitor-Presidente da FUNEMT

O Reitor-Presidente da FUNEMT no uso de suas atribuições que lhes são conferidas por lei,

Resolve: AUTORIZAR

Objeto: CONTRATAÇÃO TEMPORARIA POR MOTIVO DE URGÊNCIA

CONTRATO/UNEMAT/01032/2021 DE: 21/06/2021

Processo Nº: 223/2021  
Contratado: (247978/7) LUCILENE CAMPOS FERREIRA  
CPF: 719.106.891-49  
Cargo/Função: (11802) PROFESSOR UNEMAT LC 534/2014  
Referência: A-001 Carga Horária: 20 horas semanais  
Un. Adm: (206725) FACULD. DE CIENCIAS SOCIAIS APLIC. E DA

LINGUAGEM

A Partir de: 14/05/2021 Até05/08/2021

CONTRATO/UNEMAT/01033/2021 DE: 21/06/2021

Processo Nº: 290/2021  
Contratado: (251137/3) PAULO LACERDA DA SILVA  
CPF: 035.732.781-08  
Cargo/Função: (11802) PROFESSOR UNEMAT LC 534/2014  
Referência: A-001 Carga Horária: 20 horas semanais  
Un. Adm: (206172) FACULDADE DE CIENCIAS EXATAS E TECNOLOGICAS  
A Partir de: 13/05/2021 Até05/08/2021

CONTRATO/UNEMAT/01034/2021 DE: 21/06/2021

Processo Nº: 214/2021  
Contratado: (253835/7) CLEITON ANDERSON PROFILIO DOS SANTOS  
CPF: 040.588.271-81  
Cargo/Função: (11802) PROFESSOR UNEMAT LC 534/2014  
Referência: A-001 Carga Horária: 20 horas semanais  
Un. Adm: (206997) FACUL. DE CIENCIAS BIOLOG. E AGRARIAS  
A Partir de: 17/05/2021 Até16/06/2021

CONTRATO/UNEMAT/01035/2021 DE: 21/06/2021

Processo Nº: 138/2021  
Contratado: (254986/30) ANA CLAUDIA SERVELHA MARTINS  
CPF: 035.329.581-71  
Cargo/Função: (11802) PROFESSOR UNEMAT LC 534/2014  
Referência: B-001 Carga Horária: 20 horas semanais  
Un. Adm: (206725) FACULD. DE CIENCIAS SOCIAIS APLIC. E DA

LINGUAGEM

A Partir de: 03/05/2021 Até05/08/2021

PUBLICADA, REGISTRADA, CUMPRÁ-SE.  
Cuiabá-MT, 18 de Junho de 2021.  
Rodrigo Bruno Zanin  
Reitor-Presidente da FUNEMT

O Reitor-Presidente da FUNEMT no uso de suas atribuições que lhes são conferidas por lei,

Resolve: PRORROGAR

Objeto: CONTRATAÇÃO TEMPORARIA POR MOTIVO DE URGÊNCIA

CONTRATO/UNEMAT/01036/2021 DE: 21/06/2021

Processo Nº: 005/095/2020  
Contratado: (255017/6) PRISCILA PELEGRINI  
CPF: 019.882.141-73  
Cargo/Função: (11802) PROFESSOR UNEMAT LC 534/2014  
Un. Adm: (054780) COORDENADORIA REGIONAL DE SINOP  
Até: 05/08/2021

PUBLICADA, REGISTRADA, CUMPRÁ-SE.  
Cuiabá-MT, 18 de Junho de 2021.  
Rodrigo Bruno Zanin  
Reitor-Presidente da FUNEMT

O Reitor-Presidente da FUNEMT no uso de suas atribuições que lhes são conferidas por lei,

Resolve: AUTORIZAR

Objeto: CONTRATAÇÃO TEMPORARIA POR MOTIVO DE URGÊNCIA

CONTRATO/UNEMAT/01037/2021 DE: 21/06/2021

Processo Nº: 237/2021  
Contratado: (255237/4) LUCIANO NOGUEIRA  
CPF: 807.483.096-91  
Cargo/Função: (11802) PROFESSOR UNEMAT LC 534/2014  
Referência: B-001 Carga Horária: 20 horas semanais



Un. Adm: (206466) FACULDADE DE CIENCIAS EXATAS E TECNOLOGICAS  
A Partir de: 06/05/2021 Até05/08/2021

PUBLICADA, REGISTRADA, CUMPRÁ-SE.  
Cuiabá-MT, 18 de Junho de 2021.  
Rodrigo Bruno Zanin  
Reitor-Presidente da FUNEMT

O Reitor-Presidente da FUNEMT no uso de suas atribuições que lhes são conferidas por lei,

Resolve: PRORROGAR

Objeto: CONTRATAÇÃO TEMPORARIA POR MOTIVO DE URGÊNCIA

CONTRATO/UNEMAT/01038/2021 DE: 21/06/2021

Processo Nº: 003/207/2020  
Contratado: (255310/5) RONAN GUIMARAES CARDOSO  
CPF: 016.631.741-13  
Cargo/Função: (11802) PROFESSOR UNEMAT LC 534/2014  
Un. Adm: (206814) FACULD. DE CIENCIAS EXAT. E TECNOLOGICAS  
Até: 05/08/2021

PUBLICADA, REGISTRADA, CUMPRÁ-SE.  
Cuiabá-MT, 18 de Junho de 2021.  
Rodrigo Bruno Zanin  
Reitor-Presidente da FUNEMT

O Reitor-Presidente da FUNEMT no uso de suas atribuições que lhes são conferidas por lei,

Resolve: RETIFICAR

Objeto: CONTRATAÇÃO TEMPORARIA POR MOTIVO DE URGÊNCIA

CONTRATO/UNEMAT/01039/2021 DE: 21/06/2021

Processo Nº: 001/096/2021  
Contratado: (255664/3) LUIZ AUGUSTO LEITE  
CPF: 003.867.371-18  
Cargo/Função: (11802) PROFESSOR UNEMAT LC 534/2014  
Referência: B-001 Carga Horária: 20 horas semanais  
Un. Adm: (207306) FACUL. DE CIENCIAS SOC. E APLICADAS  
A Partir de: 05/07/2021 Até05/08/2021

PUBLICADA, REGISTRADA, CUMPRÁ-SE.  
Cuiabá-MT, 18 de Junho de 2021.  
Rodrigo Bruno Zanin  
Reitor-Presidente da FUNEMT

O Reitor-Presidente da FUNEMT no uso de suas atribuições que lhes são conferidas por lei,

Resolve: DISTRATAR

Objeto: CONTRATAÇÃO TEMPORARIA POR MOTIVO DE URGÊNCIA

CONTRATO/UNEMAT/01041/2021 DE: 21/06/2021

Processo Nº: 019/2021  
Contratado: (257654/4) CRISTIANE PAULINO GOMES GONCALVES  
CPF: 938.766.701-44  
Cargo/Função: (11802) PROFESSOR UNEMAT LC 534/2014  
Referência: B-001 Carga Horária: 20 horas semanais  
Un. Adm: (206725) FACULD. DE CIENCIAS SOCIAIS APLIC. E DA

LINGUAGEM

A Partir de: 10/05/2021

PUBLICADA, REGISTRADA, CUMPRÁ-SE.  
Cuiabá-MT, 18 de Junho de 2021.  
Rodrigo Bruno Zanin  
Reitor-Presidente da FUNEMT

O Reitor-Presidente da FUNEMT no uso de suas atribuições que lhes são conferidas por lei,

Resolve: AUTORIZAR

Objeto: CONTRATAÇÃO TEMPORARIA POR MOTIVO DE URGÊNCIA

CONTRATO/UNEMAT/01042/2021 DE: 21/06/2021

Processo Nº: 196/2021  
Contratado: (257654/5) CRISTIANE PAULINO GOMES GONCALVES  
CPF: 938.766.701-44  
Cargo/Função: (11802) PROFESSOR UNEMAT LC 534/2014  
Referência: B-001 Carga Horária: 20 horas semanais  
Un. Adm: (206725) FACULD. DE CIENCIAS SOCIAIS APLIC. E DA

LINGUAGEM

A Partir de: 11/05/2021 Até05/08/2021

CONTRATO/UNEMAT/01043/2021 DE: 21/06/2021

Processo Nº: 181/2021  
Contratado: (260739/9) VIVIENI LARA MACHADO  
CPF: 008.603.436-77  
Cargo/Função: (11802) PROFESSOR UNEMAT LC 534/2014  
Referência: B-001 Carga Horária: 20 horas semanais  
Un. Adm: (206725) FACULD. DE CIENCIAS SOCIAIS APLIC. E DA

LINGUAGEM

A Partir de: 11/05/2021 Até05/08/2021

CONTRATO/UNEMAT/01044/2021 DE: 21/06/2021

Processo Nº: 210/2021  
Contratado: (262094/5) KATIA ANTONIA CARDOSO DOS SANTOS  
CPF: 165.460.578-67  
Cargo/Função: (11802) PROFESSOR UNEMAT LC 534/2014  
Referência: B-001 Carga Horária: 20 horas semanais  
Un. Adm: (206466) FACULDADE DE CIENCIAS EXATAS E TECNOLOGICAS  
A Partir de: 06/05/2021 Até05/08/2021

CONTRATO/UNEMAT/01045/2021 DE: 21/06/2021

Processo Nº: 235/2021  
Contratado: (264411/3) DIONATAN COSTA RODRIGUES  
CPF: 004.977.642-88  
Cargo/Função: (11802) PROFESSOR UNEMAT LC 534/2014  
Referência: B-001 Carga Horária: 20 horas semanais  
Un. Adm: (206415) FACULD. DE CIENCIAS DA SAUDE  
A Partir de: 10/05/2021 Até05/08/2021

PUBLICADA, REGISTRADA, CUMPRÁ-SE.  
Cuiabá-MT, 18 de Junho de 2021.  
Rodrigo Bruno Zanin  
Reitor-Presidente da FUNEMT

O Reitor-Presidente da FUNEMT no uso de suas atribuições que lhes são conferidas por lei,

Resolve: RETIFICAR

Objeto: CONTRATAÇÃO TEMPORARIA POR MOTIVO DE URGÊNCIA

CONTRATO/UNEMAT/01046/2021 DE: 21/06/2021

Processo Nº: 004/113/2020  
Contratado: (264684/5) CLEIDIANE MORAES NOVAIS  
CPF: 029.168.251-00  
Cargo/Função: (11802) PROFESSOR UNEMAT LC 534/2014  
Referência: A-001 Carga Horária: 30 horas semanais  
Un. Adm: (058610) COORD. REGIONAL DE TANGARA DA SERRA  
A Partir de: 07/06/2021 Até05/08/2021

CONTRATO/UNEMAT/01047/2021 DE: 21/06/2021

Processo Nº: 003/323/2020  
Contratado: (264685/4) GABRIELA MARIA FRANZ  
CPF: 031.999.261-69  
Cargo/Função: (11802) PROFESSOR UNEMAT LC 534/2014  
Referência: B-001 Carga Horária: 20 horas semanais  
Un. Adm: (207381) FACUL. DE CIENC. SOCIAIS APLIC. E AGRARIAS  
A Partir de: 12/07/2021 Até15/12/2021

CONTRATO/UNEMAT/01047/2021 DE: 21/06/2021

Processo Nº: 003/323/2020  
Contratado: (264685/4) GABRIELA MARIA FRANZ  
CPF: 031.999.261-69  
Cargo/Função: (11802) PROFESSOR UNEMAT LC 534/2014  
Referência: B-001 Carga Horária: 30 horas semanais  
Un. Adm: (207381) FACUL. DE CIENC. SOCIAIS APLIC. E AGRARIAS  
A Partir de: 10/05/2020 Até10/05/2021

PUBLICADA, REGISTRADA, CUMPRÁ-SE.  
Cuiabá-MT, 18 de Junho de 2021.  
Rodrigo Bruno Zanin  
Reitor-Presidente da FUNEMT

O Reitor-Presidente da FUNEMT no uso de suas atribuições que lhes são conferidas por lei,

Resolve: AUTORIZAR

Objeto: CONTRATAÇÃO TEMPORARIA POR MOTIVO DE URGÊNCIA

CONTRATO/UNEMAT/01048/2021 DE: 21/06/2021

Processo Nº: 151/2021  
Contratado: (264753/4) TIAGO DE SOUZA SILVEIRA  
CPF: 027.039.851-18  
Cargo/Função: (11802) PROFESSOR UNEMAT LC 534/2014  
Referência: A-001 Carga Horária: 20 horas semanais  
Un. Adm: (207241) FACULD DE EDUC. E CIENCIAS SOCIAIS APLICADAS  
A Partir de: 05/05/2021 Até15/12/2021

CONTRATO/UNEMAT/01049/2021 DE: 21/06/2021

Processo Nº: 232/2021  
Contratado: (265462/5) CARLOS ALBERTO FERNANDES DE CAMPOS  
CPF: 327.816.281-15  
Cargo/Função: (11802) PROFESSOR UNEMAT LC 534/2014  
Referência: B-001 Carga Horária: 20 horas semanais  
Un. Adm: (206725) FACULD. DE CIENCIAS SOCIAIS APLIC. E DA

LINGUAGEM

A Partir de: 21/05/2021 Até05/08/2021

PUBLICADA, REGISTRADA, CUMPRÁ-SE.  
Cuiabá-MT, 18 de Junho de 2021.  
Rodrigo Bruno Zanin  
Reitor-Presidente da FUNEMT

O Reitor-Presidente da FUNEMT no uso de suas atribuições que lhes são conferidas por lei,

Resolve: PRORROGAR

Objeto: CONTRATAÇÃO TEMPORARIA POR MOTIVO DE URGÊNCIA

CONTRATO/UNEMAT/01050/2021 DE: 21/06/2021

Processo Nº: 005/221/2020  
Contratado: (265551/5) VINICIUS GONSALES DIAS  
CPF: 031.273.711-44  
Cargo/Função: (11802) PROFESSOR UNEMAT LC 534/2014  
Un. Adm: (206466) FACULDADE DE CIENCIAS EXATAS E TECNOLOGICAS  
Até: 05/08/2021

PUBLICADA, REGISTRADA, CUMPRÁ-SE.  
Cuiabá-MT, 18 de Junho de 2021.  
Rodrigo Bruno Zanin  
Reitor-Presidente da FUNEMT

O Reitor-Presidente da FUNEMT no uso de suas atribuições que lhes são conferidas por lei,

Resolve: DISTRATAR  
Objeto: CONTRATAÇÃO TEMPORARIA POR MOTIVO DE URGÊNCIA

CONTRATO/UNEMAT/01051/2021 DE: 21/06/2021  
Processo Nº: 020/2021  
Contratado: (267730/3) GEAN CARLOS BALDUINO JUNIOR  
CPF: 020.540.811-75  
Cargo/Função: (11802) PROFESSOR UNEMAT LC 534/2014  
Referência: A-001 Carga Horária: 20 horas semanais  
Un. Adm: (054801) COORD. REGIONAL DE PONTES E LACERDA  
A Partir de: 23/05/2021

PUBLICADA, REGISTRADA, CUMPRÁ-SE.  
Cuiabá-MT, 18 de Junho de 2021.  
Rodrigo Bruno Zanin  
Reitor-Presidente da FUNEMT

O Reitor-Presidente da FUNEMT no uso de suas atribuições que lhes são conferidas por lei,

Resolve: AUTORIZAR  
Objeto: CONTRATAÇÃO TEMPORARIA POR MOTIVO DE URGÊNCIA

CONTRATO/UNEMAT/01052/2021 DE: 21/06/2021  
Processo Nº: 247/2021  
Contratado: (267808/3) RUSILEI LUZIA DA COSTA PESSATTO  
CPF: 979.928.521-68  
Cargo/Função: (11802) PROFESSOR UNEMAT LC 534/2014  
Referência: B-001 Carga Horária: 20 horas semanais  
Un. Adm: (207306) FACUL. DE CIENCIAS SOC. E APLICADAS  
A Partir de: 26/05/2021 Até15/12/2021

PUBLICADA, REGISTRADA, CUMPRÁ-SE.  
Cuiabá-MT, 18 de Junho de 2021.  
Rodrigo Bruno Zanin  
Reitor-Presidente da FUNEMT

O Reitor-Presidente da FUNEMT no uso de suas atribuições que lhes são conferidas por lei,

Resolve: RETIFICAR  
Objeto: CONTRATAÇÃO TEMPORARIA POR MOTIVO DE URGÊNCIA

CONTRATO/UNEMAT/01053/2021 DE: 21/06/2021  
Processo Nº: 004/545/2020  
Contratado: (267849/4) RONEY CARLOS DA SILVA  
CPF: 881.502.751-34  
Cargo/Função: (11802) PROFESSOR UNEMAT LC 534/2014  
Referência: C-001 Carga Horária: 30 horas semanais  
Un. Adm: (058602) COORDENADORIA REGIONAL DE BARRA DO BUGRE  
A Partir de: 03/05/2021 Até15/12/2021

PUBLICADA, REGISTRADA, CUMPRÁ-SE.  
Cuiabá-MT, 18 de Junho de 2021.  
Rodrigo Bruno Zanin  
Reitor-Presidente da FUNEMT

O Reitor-Presidente da FUNEMT no uso de suas atribuições que lhes são conferidas por lei,

Resolve: DISTRATAR  
Objeto: CONTRATAÇÃO TEMPORARIA POR MOTIVO DE URGÊNCIA

CONTRATO/UNEMAT/01054/2021 DE: 21/06/2021  
Processo Nº: 015/2021  
Contratado: (267867/3) MAYKE SILVA DOS SANTOS PEREIRA  
CPF: 045.325.881-62  
Cargo/Função: (11802) PROFESSOR UNEMAT LC 534/2014  
Referência: A-001 Carga Horária: 20 horas semanais  
Un. Adm: (206725) FACULD. DE CIENCIAS SOCIAIS APLIC. E DA LINGUAGEM  
A Partir de: 06/05/2021

PUBLICADA, REGISTRADA, CUMPRÁ-SE.  
Cuiabá-MT, 18 de Junho de 2021.  
Rodrigo Bruno Zanin  
Reitor-Presidente da FUNEMT

O Reitor-Presidente da FUNEMT no uso de suas atribuições que lhes são conferidas por lei,

Resolve: AUTORIZAR  
Objeto: CONTRATAÇÃO TEMPORARIA POR MOTIVO DE URGÊNCIA

CONTRATO/UNEMAT/01055/2021 DE: 21/06/2021  
Processo Nº: 177/2021  
Contratado: (267867/4) MAYKE SILVA DOS SANTOS PEREIRA  
CPF: 045.325.881-62  
Cargo/Função: (11802) PROFESSOR UNEMAT LC 534/2014  
Referência: A-001 Carga Horária: 20 horas semanais  
Un. Adm: (206725) FACULD. DE CIENCIAS SOCIAIS APLIC. E DA LINGUAGEM  
A Partir de: 11/05/2021 Até05/08/2021

CONTRATO/UNEMAT/01056/2021 DE: 21/06/2021  
Processo Nº: 291/2021  
Contratado: (268572/4) JOANE RAMOS VIANA DE CASTRO  
CPF: 012.668.241-03  
Cargo/Função: (11802) PROFESSOR UNEMAT LC 534/2014  
Referência: B-001 Carga Horária: 20 horas semanais  
Un. Adm: (206415) FACULD. DE CIENCIAS DA SAUDE  
A Partir de: 20/05/2021 Até05/08/2021

PUBLICADA, REGISTRADA, CUMPRÁ-SE.  
Cuiabá-MT, 18 de Junho de 2021.  
Rodrigo Bruno Zanin  
Reitor-Presidente da FUNEMT

O Reitor-Presidente da FUNEMT no uso de suas atribuições que lhes são conferidas por lei,

Resolve: RETIFICAR  
Objeto: CONTRATAÇÃO TEMPORARIA POR MOTIVO DE URGÊNCIA

CONTRATO/UNEMAT/01057/2021 DE: 21/06/2021  
Processo Nº: 007/451/2019  
Contratado: (269004/3) THIZIANE HELEN LORENZON  
CPF: 975.240.181-34  
Cargo/Função: (11802) PROFESSOR UNEMAT LC 534/2014  
Referência: B-001 Carga Horária: 30 horas semanais  
Un. Adm: (058610) COORD. REGIONAL DE TANGARA DA SERRA  
A Partir de: 03/05/2021 Até05/08/2021

PUBLICADA, REGISTRADA, CUMPRÁ-SE.  
Cuiabá-MT, 18 de Junho de 2021.  
Rodrigo Bruno Zanin  
Reitor-Presidente da FUNEMT

O Reitor-Presidente da FUNEMT no uso de suas atribuições que lhes são conferidas por lei,

Resolve: DISTRATAR  
Objeto: CONTRATAÇÃO TEMPORARIA POR MOTIVO DE URGÊNCIA

CONTRATO/UNEMAT/01058/2021 DE: 21/06/2021  
Processo Nº: 023/2021  
Contratado: (269307/3) DARLEY DOMINGOS DE ALMEIDA  
CPF: 003.231.211-36  
Cargo/Função: (11802) PROFESSOR UNEMAT LC 534/2014  
Referência: B-001 Carga Horária: 20 horas semanais  
Un. Adm: (206946) FACULD. DE LETR., CIEN. SOCIAIS E TECNOLOGICAS  
A Partir de: 03/06/2021

PUBLICADA, REGISTRADA, CUMPRÁ-SE.  
Cuiabá-MT, 18 de Junho de 2021.  
Rodrigo Bruno Zanin  
Reitor-Presidente da FUNEMT

O Reitor-Presidente da FUNEMT no uso de suas atribuições que lhes são conferidas por lei,

Resolve: RETIFICAR  
Objeto: CONTRATAÇÃO TEMPORARIA POR MOTIVO DE URGÊNCIA

CONTRATO/UNEMAT/01059/2021 DE: 21/06/2021  
Processo Nº: 004/166/2020  
Contratado: (270121/3) WALLAS ALVES PIRES DOS SANTOS  
CPF: 032.538.381-29  
Cargo/Função: (11802) PROFESSOR UNEMAT LC 534/2014  
Referência: B-001 Carga Horária: 20 horas semanais  
Un. Adm: (207128) FACULD. DE CIEN. AGR., BIOL. E SOCIAIS APLICADAS  
A Partir de: 03/06/2021 Até12/12/2021

PUBLICADA, REGISTRADA, CUMPRÁ-SE.  
Cuiabá-MT, 18 de Junho de 2021.  
Rodrigo Bruno Zanin  
Reitor-Presidente da FUNEMT

O Reitor-Presidente da FUNEMT no uso de suas atribuições que lhes são conferidas por lei,

Resolve: DISTRATAR  
Objeto: CONTRATAÇÃO TEMPORARIA POR MOTIVO DE URGÊNCIA

CONTRATO/UNEMAT/01060/2021 DE: 21/06/2021  
Processo Nº: 018/2021  
Contratado: (272324/3) GIRLENE GONZALEZ DE MORAIS  
CPF: 036.911.751-47  
Cargo/Função: (11802) PROFESSOR UNEMAT LC 534/2014  
Referência: A-001 Carga Horária: 20 horas semanais  
Un. Adm: (206725) FACULD. DE CIENCIAS SOCIAIS APLIC. E DA LINGUAGEM  
A Partir de: 10/05/2021

PUBLICADA, REGISTRADA, CUMPRÁ-SE.  
Cuiabá-MT, 18 de Junho de 2021.  
Rodrigo Bruno Zanin  
Reitor-Presidente da FUNEMT

O Reitor-Presidente da FUNEMT no uso de suas atribuições que lhes são conferidas por lei,

Resolve: AUTORIZAR  
Objeto: CONTRATAÇÃO TEMPORARIA POR MOTIVO DE URGÊNCIA

CONTRATO/UNEMAT/01061/2021 DE: 21/06/2021  
Processo Nº: 220/2021

Contratado: (272324/4) GIRLENE GONZALEZ DE MORAIS  
CPF: 036.911.751-47  
Cargo/Função: (11802) PROFESSOR UNEMAT LC 534/2014  
Referência: A-001 Carga Horária: 20 horas semanais  
Un. Adm: (206725) FACULD. DE CIENCIAS SOCIAIS APLIC. E DA

## LINGUAGEM

A Partir de: 14/05/2021 Até05/08/2021

CONTRATO/UNEMAT/01062/2021 DE: 21/06/2021

Processo Nº: 269/2021  
Contratado: (273383/3) PRESLINE BLUM DA SILVA  
CPF: 030.456.059-66  
Cargo/Função: (11802) PROFESSOR UNEMAT LC 534/2014  
Referência: A-001 Carga Horária: 20 horas semanais  
Un. Adm: (207381) FACUL. DE CIENC. SOCIAIS APLIC. E AGRARIAS  
A Partir de: 04/06/2021 Até05/08/2021

PUBLICADA, REGISTRADA, CUMpra-SE.  
Cuiabá-MT, 18 de Junho de 2021.  
Rodrigo Bruno Zanin  
Reitor-Presidente da FUNEMT

O Reitor-Presidente da FUNEMT no uso de suas atribuições que lhes são conferidas por lei,

Resolve: RETIFICAR

Objeto: CONTRATAÇÃO TEMPORARIA POR MOTIVO DE URGÊNCIA

CONTRATO/UNEMAT/01063/2021 DE: 21/06/2021

Processo Nº: 003/011/2020  
Contratado: (273447/4) TACIANE FABIANI  
CPF: 064.689.499-47  
Cargo/Função: (11802) PROFESSOR UNEMAT LC 534/2014  
Referência: B-001 Carga Horária: 20 horas semanais  
Un. Adm: (058475) DEPARTAMENTO DE CIENCIAS BIOLOGICAS  
A Partir de: 07/05/2021 Até15/12/2021

CONTRATO/UNEMAT/01064/2021 DE: 21/06/2021

Processo Nº: 004/527/2020  
Contratado: (273711/4) DILIAN MARTIN SANDRO DE OLIVEIRA  
CPF: 353.935.418-21  
Cargo/Função: (11802) PROFESSOR UNEMAT LC 534/2014  
Referência: C-001 Carga Horária: 20 horas semanais  
Un. Adm: (058602) COORDENADORIA REGIONAL DE BARRA DO BUGRE  
A Partir de: 17/07/2020 Até05/08/2021

PUBLICADA, REGISTRADA, CUMpra-SE.  
Cuiabá-MT, 18 de Junho de 2021.  
Rodrigo Bruno Zanin  
Reitor-Presidente da FUNEMT

O Reitor-Presidente da FUNEMT no uso de suas atribuições que lhes são conferidas por lei,

Resolve: AUTORIZAR

Objeto: CONTRATAÇÃO TEMPORARIA POR MOTIVO DE URGÊNCIA

CONTRATO/UNEMAT/01065/2021 DE: 21/06/2021

Processo Nº: 112/2021  
Contratado: (274154/4) ALINE FERNANDA VENTURA SAVIO LEITE  
CPF: 306.824.178-23  
Cargo/Função: (11802) PROFESSOR UNEMAT LC 534/2014  
Referência: B-001 Carga Horária: 20 horas semanais  
Un. Adm: (207241) FACULD DE EDUC. E CIENCIAS SOCIAIS APLICADAS  
A Partir de: 03/05/2021 Até15/12/2021

CONTRATO/UNEMAT/01066/2021 DE: 21/06/2021

Processo Nº: 211/2021  
Contratado: (274300/12) GENILSON BARBOSA DO CARMO  
CPF: 034.792.251-10  
Cargo/Função: (11802) PROFESSOR UNEMAT LC 534/2014  
Referência: B-001 Carga Horária: 20 horas semanais  
Un. Adm: (206237) FACULDADE DE EDUCACAO E LINGUAGEM  
A Partir de: 18/05/2021 Até01/08/2021

CONTRATO/UNEMAT/01067/2021 DE: 21/06/2021

Processo Nº: 187/2021  
Contratado: (275228/14) VLADIMIR GOMES SILVA  
CPF: 985.766.581-00  
Cargo/Função: (11802) PROFESSOR UNEMAT LC 534/2014  
Referência: B-001 Carga Horária: 20 horas semanais  
Un. Adm: (207071) FACULD. DE LING., CIENCIAS AGR. E SOCIAIS

## APLICADAS

A Partir de: 13/05/2021 Até15/12/2021

CONTRATO/UNEMAT/01068/2021 DE: 21/06/2021

Processo Nº: 250/2021  
Contratado: (276216/5) DANIELA TABATA PEREIRA MACHADO  
CPF: 019.338.311-03  
Cargo/Função: (11802) PROFESSOR UNEMAT LC 534/2014  
Referência: A-001 Carga Horária: 20 horas semanais  
Un. Adm: (207071) FACULD. DE LING., CIENCIAS AGR. E SOCIAIS

## APLICADAS

A Partir de: 24/05/2021 Até23/06/2021

PUBLICADA, REGISTRADA, CUMpra-SE.  
Cuiabá-MT, 18 de Junho de 2021.  
Rodrigo Bruno Zanin  
Reitor-Presidente da FUNEMT

O Reitor-Presidente da FUNEMT no uso de suas atribuições que lhes são conferidas por lei,

Resolve: RETIFICAR

Objeto: CONTRATAÇÃO TEMPORARIA POR MOTIVO DE URGÊNCIA

CONTRATO/UNEMAT/01069/2021 DE: 21/06/2021

Processo Nº: 003/312/2020  
Contratado: (276388/5) MARCOS FERREIRA DE SOUZA  
CPF: 005.570.271-60  
Cargo/Função: (11802) PROFESSOR UNEMAT LC 534/2014  
Referência: A-001 Carga Horária: 20 horas semanais  
Un. Adm: (206520) FACUL. DE CIENCIAS SOC. APLICADAS  
A Partir de: 05/07/2021 Até05/08/2021

CONTRATO/UNEMAT/01070/2021 DE: 21/06/2021

Processo Nº: 004/538/2020  
Contratado: (276600/10) JOILSON FERREIRA DE CARVALHO  
CPF: 043.605.631-32  
Cargo/Função: (11802) PROFESSOR UNEMAT LC 534/2014  
Referência: A-001 Carga Horária: 30 horas semanais  
Un. Adm: (058602) COORDENADORIA REGIONAL DE BARRA DO BUGRE  
A Partir de: 03/05/2021 Até05/08/2021

PUBLICADA, REGISTRADA, CUMpra-SE.  
Cuiabá-MT, 18 de Junho de 2021.  
Rodrigo Bruno Zanin  
Reitor-Presidente da FUNEMT

O Reitor-Presidente da FUNEMT no uso de suas atribuições que lhes são conferidas por lei,

Resolve: AUTORIZAR

Objeto: CONTRATAÇÃO TEMPORARIA POR MOTIVO DE URGÊNCIA

CONTRATO/UNEMAT/01071/2021 DE: 21/06/2021

Processo Nº: 194/2021  
Contratado: (277133/3) DOUGLAS HENRIQUE DOS SANTOS SILVA  
CPF: 024.662.191-58  
Cargo/Função: (11802) PROFESSOR UNEMAT LC 534/2014  
Referência: A-001 Carga Horária: 30 horas semanais  
Un. Adm: (207071) FACULD. DE LING., CIENCIAS AGR. E SOCIAIS

## APLICADAS

A Partir de: 13/05/2021 Até15/12/2021

CONTRATO/UNEMAT/01072/2021 DE: 21/06/2021

Processo Nº: 202/2021  
Contratado: (277665/3) ANDREIA FERNANDES DA SILVA  
CPF: 034.732.691-90  
Cargo/Função: (11802) PROFESSOR UNEMAT LC 534/2014  
Referência: C-001 Carga Horária: 20 horas semanais  
Un. Adm: (206644) FACULD. DE CIEN. AGR., BIOLOG., ENGENH. E DA

## SAUDE

A Partir de: 14/05/2021 Até05/08/2021

PUBLICADA, REGISTRADA, CUMpra-SE.  
Cuiabá-MT, 18 de Junho de 2021.  
Rodrigo Bruno Zanin  
Reitor-Presidente da FUNEMT

O Reitor-Presidente da FUNEMT no uso de suas atribuições que lhes são conferidas por lei,

Resolve: RETIFICAR

Objeto: CONTRATAÇÃO TEMPORARIA POR MOTIVO DE URGÊNCIA

CONTRATO/UNEMAT/01073/2021 DE: 21/06/2021

Processo Nº: 005/322/2019  
Contratado: (277668/2) DANIEL AUGUSTO BATISTELLA  
CPF: 038.177.801-09  
Cargo/Função: (11802) PROFESSOR UNEMAT LC 534/2014  
Referência: B-001 Carga Horária: 30 horas semanais  
Un. Adm: (054780) COORDENADORIA REGIONAL DE SINOP  
A Partir de: 25/05/2021 Até05/08/2021

PUBLICADA, REGISTRADA, CUMpra-SE.  
Cuiabá-MT, 18 de Junho de 2021.  
Rodrigo Bruno Zanin  
Reitor-Presidente da FUNEMT

O Reitor-Presidente da FUNEMT no uso de suas atribuições que lhes são conferidas por lei,

Resolve: AUTORIZAR

Objeto: CONTRATAÇÃO TEMPORARIA POR MOTIVO DE URGÊNCIA

CONTRATO/UNEMAT/01074/2021 DE: 21/06/2021

Processo Nº: 163/2021  
Contratado: (277814/8) FABIO LUIS DOS SANTOS  
CPF: 963.609.920-00  
Cargo/Função: (11802) PROFESSOR UNEMAT LC 534/2014  
Referência: C-001 Carga Horária: 20 horas semanais  
Un. Adm: (206997) FACUL. DE CIENCIAS BIOLOG. E AGRARIAS  
A Partir de: 10/05/2021 Até10/05/2021

PUBLICADA, REGISTRADA, CUMpra-SE.  
Cuiabá-MT, 18 de Junho de 2021.  
Rodrigo Bruno Zanin  
Reitor-Presidente da FUNEMT

O Reitor-Presidente da FUNEMT no uso de suas atribuições que lhes são conferidas por lei,

Resolve: RETIFICAR

Objeto: CONTRATAÇÃO TEMPORARIA POR MOTIVO DE URGÊNCIA

CONTRATO/UNEMAT/01075/2021 DE: 21/06/2021

Processo Nº: 001/163/2021  
Contratado: (277814/8) FABIO LUIS DOS SANTOS  
CPF: 963.609.920-00

Cargo/Função: (11802) PROFESSOR UNEMAT LC 534/2014  
Referência: C-001 Carga Horária: 30 horas semanais  
Un. Adm: (206997) FACUL. DE CIENCIAS BIOLOG. E AGRARIAS  
A Partir de: 11/05/2021 Até05/08/2021

PUBLICADA, REGISTRADA, CUMPRÁ-SE.  
Cuiabá-MT, 18 de Junho de 2021.  
Rodrigo Bruno Zanin  
Reitor-Presidente da FUNEMT

O Reitor-Presidente da FUNEMT no uso de suas atribuições que lhes são conferidas por lei,

Resolve: AUTORIZAR

Objeto: CONTRATAÇÃO TEMPORARIA POR MOTIVO DE URGÊNCIA

CONTRATO/UNEMAT/01076/2021 DE: 21/06/2021

Processo Nº: 209/2021  
Contratado: (277815/3) HUDSON DE OLIVEIRA RABELO  
CPF: 083.269.416-97  
Cargo/Função: (11802) PROFESSOR UNEMAT LC 534/2014  
Referência: C-001 Carga Horária: 20 horas semanais  
Un. Adm: (206997) FACUL. DE CIENCIAS BIOLOG. E AGRARIAS  
A Partir de: 17/05/2021 Até15/12/2021

PUBLICADA, REGISTRADA, CUMPRÁ-SE.  
Cuiabá-MT, 18 de Junho de 2021.  
Rodrigo Bruno Zanin  
Reitor-Presidente da FUNEMT

O Reitor-Presidente da FUNEMT no uso de suas atribuições que lhes são conferidas por lei,

Resolve: RETIFICAR

Objeto: CONTRATAÇÃO TEMPORARIA POR MOTIVO DE URGÊNCIA

CONTRATO/UNEMAT/01077/2021 DE: 21/06/2021

Processo Nº: 004/339/2019  
Contratado: (278142/3) VICENTE PONTES DE OLIVEIRA NETO  
CPF: 053.071.511-28  
Cargo/Função: (11802) PROFESSOR UNEMAT LC 534/2014  
Referência: B-001 Carga Horária: 30 horas semanais  
Un. Adm: (054780) COORDENADORIA REGIONAL DE SINOP  
A Partir de: 03/05/2021 Até05/08/2021

PUBLICADA, REGISTRADA, CUMPRÁ-SE.  
Cuiabá-MT, 18 de Junho de 2021.  
Rodrigo Bruno Zanin  
Reitor-Presidente da FUNEMT

O Reitor-Presidente da FUNEMT no uso de suas atribuições que lhes são conferidas por lei,

Resolve: AUTORIZAR

Objeto: CONTRATAÇÃO TEMPORARIA POR MOTIVO DE URGÊNCIA

CONTRATO/UNEMAT/01078/2021 DE: 21/06/2021

Processo Nº: 165/2021  
Contratado: (278248/2) ISAAC GONCALVES ARANHA JUNIOR  
CPF: 921.660.912-53  
Cargo/Função: (11802) PROFESSOR UNEMAT LC 534/2014  
Referência: A-001 Carga Horária: 20 horas semanais  
Un. Adm: (206563) FACUL. DE EDUC. E LINGUAGEM  
A Partir de: 06/05/2021 Até30/06/2021

PUBLICADA, REGISTRADA, CUMPRÁ-SE.  
Cuiabá-MT, 18 de Junho de 2021.  
Rodrigo Bruno Zanin  
Reitor-Presidente da FUNEMT

CONTRATO/UNEMAT/01079/2021 DE: 21/06/2021

Processo Nº: 213/2021  
Contratado: (278666/3) LEILA SANTOS NETO  
CPF: 023.520.121-98  
Cargo/Função: (11802) PROFESSOR UNEMAT LC 534/2014  
Referência: C-001 Carga Horária: 20 horas semanais  
Un. Adm: (206644) FACULD. DE CIEN. AGR., BIOLOG., ENGENH. E DA

SAUDE

A Partir de: 14/05/2021 Até05/08/2021

CONTRATO/UNEMAT/01080/2021 DE: 21/06/2021

Processo Nº: 272/2021  
Contratado: (278675/5) LAIS ALVES LAGE  
CPF: 017.905.731-65  
Cargo/Função: (11802) PROFESSOR UNEMAT LC 534/2014  
Referência: B-001 Carga Horária: 20 horas semanais  
Un. Adm: (207330) FACULD. DE CIENCIAS DA SAUDE  
A Partir de: 28/05/2021 Até05/08/2021

PUBLICADA, REGISTRADA, CUMPRÁ-SE.  
Cuiabá-MT, 18 de Junho de 2021.  
Rodrigo Bruno Zanin  
Reitor-Presidente da FUNEMT

CONTRATO/UNEMAT/01081/2021 DE: 21/06/2021

Processo Nº: 166/2021  
Contratado: (278677/3) EDVALDO SANT'ANA LOURENCO  
CPF: 074.079.739-54  
Cargo/Função: (11802) PROFESSOR UNEMAT LC 534/2014  
Referência: B-001 Carga Horária: 20 horas semanais  
Un. Adm: (206563) FACUL. DE EDUC. E LINGUAGEM  
A Partir de: 07/05/2021 Até05/08/2021

PUBLICADA, REGISTRADA, CUMPRÁ-SE.  
Cuiabá-MT, 18 de Junho de 2021.  
Rodrigo Bruno Zanin  
Reitor-Presidente da FUNEMT

O Reitor-Presidente da FUNEMT no uso de suas atribuições que lhes são conferidas por lei,

Resolve: RETIFICAR

Objeto: CONTRATAÇÃO TEMPORARIA POR MOTIVO DE URGÊNCIA

CONTRATO/UNEMAT/01082/2021 DE: 21/06/2021

Processo Nº: 003/164/2020  
Contratado: (278715/6) ARISTELSON GOMES DOS SANTOS  
CPF: 036.439.171-55  
Cargo/Função: (11802) PROFESSOR UNEMAT LC 534/2014  
Referência: B-001 Carga Horária: 20 horas semanais  
Un. Adm: (058432) DEPARTAMENTO DE LETRAS  
A Partir de: 09/06/2021 Até15/12/2021

CONTRATO/UNEMAT/01083/2021 DE: 21/06/2021

Processo Nº: 005/395/2019  
Contratado: (279099/3) OKSANA APARECIDA DE LARA HUNGARO  
CPF: 044.093.441-96  
Cargo/Função: (11802) PROFESSOR UNEMAT LC 534/2014  
Referência: B-001 Carga Horária: 20 horas semanais  
Un. Adm: (058610) COORD. REGIONAL DE TANGARA DA SERRA  
A Partir de: 14/04/2021 Até05/08/2021

PUBLICADA, REGISTRADA, CUMPRÁ-SE.  
Cuiabá-MT, 18 de Junho de 2021.  
Rodrigo Bruno Zanin  
Reitor-Presidente da FUNEMT

O Reitor-Presidente da FUNEMT no uso de suas atribuições que lhes são conferidas por lei,

Resolve: AUTORIZAR

Objeto: CONTRATAÇÃO TEMPORARIA POR MOTIVO DE URGÊNCIA

CONTRATO/UNEMAT/01084/2021 DE: 21/06/2021

Processo Nº: 219/2021  
Contratado: (279099/4) OKSANA APARECIDA DE LARA HUNGARO  
CPF: 044.093.441-96  
Cargo/Função: (11802) PROFESSOR UNEMAT LC 534/2014  
Referência: B-001 Carga Horária: 20 horas semanais  
Un. Adm: (206725) FACULD. DE CIENCIAS SOCIAIS APLIC. E DA

LINGUAGEM

A Partir de: 14/05/2021 Até05/08/2021

PUBLICADA, REGISTRADA, CUMPRÁ-SE.  
Cuiabá-MT, 18 de Junho de 2021.  
Rodrigo Bruno Zanin  
Reitor-Presidente da FUNEMT

O Reitor-Presidente da FUNEMT no uso de suas atribuições que lhes são conferidas por lei,

Resolve: RETIFICAR

Objeto: CONTRATAÇÃO TEMPORARIA POR MOTIVO DE URGÊNCIA

CONTRATO/UNEMAT/01085/2021 DE: 21/06/2021

Processo Nº: 005/338/2019  
Contratado: (280372/2) SIDNEY DA COSTA  
CPF: 277.637.739-87  
Cargo/Função: (11802) PROFESSOR UNEMAT LC 534/2014  
Referência: B-001 Carga Horária: 30 horas semanais  
Un. Adm: (054712) PRO-REITORIA DE ENSINO E EXTENSÃO  
A Partir de: 03/05/2021 Até30/06/2021

PUBLICADA, REGISTRADA, CUMPRÁ-SE.  
Cuiabá-MT, 18 de Junho de 2021.  
Rodrigo Bruno Zanin  
Reitor-Presidente da FUNEMT

O Reitor-Presidente da FUNEMT no uso de suas atribuições que lhes são conferidas por lei,

Resolve: DISTRATAR

Objeto: CONTRATAÇÃO TEMPORARIA POR MOTIVO DE URGÊNCIA

CONTRATO/UNEMAT/01086/2021 DE: 21/06/2021

Processo Nº: 002/2021  
Contratado: (280437/4) RENATA REIS DE CARVALHO  
CPF: 532.639.362-04  
Cargo/Função: (11802) PROFESSOR UNEMAT LC 534/2014  
Referência: C-001 Carga Horária: 20 horas semanais  
Un. Adm: (054810) COORDENADORIA REGIONAL DE ALTA FLORESTA  
A Partir de: 19/04/2021

PUBLICADA, REGISTRADA, CUMPRÁ-SE.  
Cuiabá-MT, 18 de Junho de 2021.  
Rodrigo Bruno Zanin  
Reitor-Presidente da FUNEMT

O Reitor-Presidente da FUNEMT no uso de suas atribuições que lhes são conferidas por lei,

Resolve: PRORROGAR

Objeto: CONTRATAÇÃO TEMPORARIA POR MOTIVO DE URGÊNCIA

CONTRATO/UNEMAT/01087/2021 DE: 21/06/2021

Processo Nº: 007/464/2019  
Contratado: (280449/2) NATALIA MOLINA CETRULO  
CPF: 308.763.768-80  
Cargo/Função: (11802) PROFESSOR UNEMAT LC 534/2014  
Un. Adm: (054712) PRO-REITORIA DE ENSINO E EXTENSÃO  
Até: 28/09/2021

PUBLICADA, REGISTRADA, CUMPRÁ-SE.  
Cuiabá-MT, 18 de Junho de 2021.  
Rodrigo Bruno Zanin  
Reitor-Presidente da FUNEMT

O Reitor-Presidente da FUNEMT no uso de suas atribuições que lhes são conferidas por lei,

Resolve: AUTORIZAR

Objeto: CONTRATAÇÃO TEMPORARIA POR MOTIVO DE URGÊNCIA

CONTRATO/UNEMAT/01088/2021 DE: 21/06/2021

Processo Nº: 169/2021  
 Contratado: (282587/6) SIMONE SILVA FRUTUOSO DE SOUZA  
 CPF: 378.449.178-22  
 Cargo/Função: (11802) PROFESSOR UNEMAT LC 534/2014  
 Referência: C-001 Carga Horária: 20 horas semanais  
 Un. Adm: (206725) FACULD. DE CIENCIAS SOCIAIS APLIC. E DA LINGUAGEM  
 A Partir de: 11/05/2021 Até05/08/2021

PUBLICADA, REGISTRADA, CUMPRÁ-SE.  
 Cuiabá-MT, 18 de Junho de 2021.  
 Rodrigo Bruno Zanin  
 Reitor-Presidente da FUNEMT

O Reitor-Presidente da FUNEMT no uso de suas atribuições que lhes são conferidas por lei,

Resolve: RETIFICAR

Objeto: CONTRATAÇÃO TEMPORARIA POR MOTIVO DE URGÊNCIA

CONTRATO/UNEMAT/01089/2021 DE: 21/06/2021

Processo Nº: 003/276/2020  
 Contratado: (283913/5) RENATA CARNEIRO LEMES  
 CPF: 043.070.721-54  
 Cargo/Função: (11802) PROFESSOR UNEMAT LC 534/2014  
 Referência: B-001 Carga Horária: 30 horas semanais  
 Un. Adm: (206237) FACULDADE DE EDUCACAO E LINGUAGEM  
 A Partir de: 14/05/2021 Até05/08/2021

PUBLICADA, REGISTRADA, CUMPRÁ-SE.  
 Cuiabá-MT, 18 de Junho de 2021.  
 Rodrigo Bruno Zanin  
 Reitor-Presidente da FUNEMT

O Reitor-Presidente da FUNEMT no uso de suas atribuições que lhes são conferidas por lei,

Resolve: PRORROGAR

Objeto: CONTRATAÇÃO TEMPORARIA POR MOTIVO DE URGÊNCIA

CONTRATO/UNEMAT/01090/2021 DE: 21/06/2021

Processo Nº: 005/129/2020  
 Contratado: (285239/2) ANTONIO FLAVIO ARRUDA FERREIRA  
 CPF: 026.715.281-75  
 Cargo/Função: (11802) PROFESSOR UNEMAT LC 534/2014  
 Un. Adm: (206997) FACUL. DE CIENCIAS BIOLOG. E AGRARIAS  
 Até: 14/11/2021

CONTRATO/UNEMAT/01091/2021 DE: 21/06/2021

Processo Nº: 005/320/2020  
 Contratado: (286101/2) BEATRIZ FERRAZ BUHLER  
 CPF: 017.068.651-55  
 Cargo/Função: (11802) PROFESSOR UNEMAT LC 534/2014  
 Un. Adm: (206350) FACUL. DE CIENCIAS AGRAR. E BIOLOGICAS  
 Até: 05/08/2021

PUBLICADA, REGISTRADA, CUMPRÁ-SE.  
 Cuiabá-MT, 18 de Junho de 2021.  
 Rodrigo Bruno Zanin  
 Reitor-Presidente da FUNEMT

O Reitor-Presidente da FUNEMT no uso de suas atribuições que lhes são conferidas por lei,

Resolve: RETIFICAR

Objeto: CONTRATAÇÃO TEMPORARIA POR MOTIVO DE URGÊNCIA

CONTRATO/UNEMAT/01092/2021 DE: 21/06/2021

Processo Nº: 005/310/2020  
 Contratado: (286472/2) BEATRIZ ARRUDA ACOSTA FERREIRA DA CRUZ  
 CPF: 048.212.041-00  
 Cargo/Função: (11802) PROFESSOR UNEMAT LC 534/2014  
 Referência: B-001 Carga Horária: 30 horas semanais  
 Un. Adm: (206237) FACULDADE DE EDUCACAO E LINGUAGEM  
 A Partir de: 14/05/2021 Até15/12/2021

CONTRATO/UNEMAT/01093/2021 DE: 21/06/2021

Processo Nº: 005/027/2020  
 Contratado: (286830/2) JULIANA MARIA DE PAULA  
 CPF: 995.989.221-20  
 Cargo/Função: (11802) PROFESSOR UNEMAT LC 534/2014  
 Referência: C-001 Carga Horária: 30 horas semanais  
 Un. Adm: (206814) FACULD. DE CIENCIAS EXAT. E TECNOLOGICAS  
 A Partir de: 03/05/2021 Até15/12/2021

CONTRATO/UNEMAT/01094/2021 DE: 21/06/2021

Processo Nº: 005/319/2020  
 Contratado: (286851/2) EMERSON DE OLIVEIRA FIGUEIREDO  
 CPF: 043.575.301-05  
 Cargo/Função: (11802) PROFESSOR UNEMAT LC 534/2014  
 Referência: A-001 Carga Horária: 30 horas semanais  
 Un. Adm: (206350) FACUL. DE CIENCIAS AGRAR. E BIOLOGICAS  
 A Partir de: 03/06/2021 Até05/08/2021

CONTRATO/UNEMAT/01095/2021 DE: 21/06/2021

Processo Nº: 003/005/2020

Contratado: (286852/2) MAX JOSE BOTELHO FERREIRA DA SILVA  
 CPF: 496.808.111-15  
 Cargo/Função: (11802) PROFESSOR UNEMAT LC 534/2014  
 Referência: B-001 Carga Horária: 30 horas semanais  
 Un. Adm: (058602) COORDENADORIA REGIONAL DE BARRA DO BUGRE  
 A Partir de: 03/05/2021 Até15/12/2021

PUBLICADA, REGISTRADA, CUMPRÁ-SE.  
 Cuiabá-MT, 18 de Junho de 2021.  
 Rodrigo Bruno Zanin  
 Reitor-Presidente da FUNEMT

O Reitor-Presidente da FUNEMT no uso de suas atribuições que lhes são conferidas por lei,

Resolve: AUTORIZAR

Objeto: CONTRATAÇÃO TEMPORARIA POR MOTIVO DE URGÊNCIA

CONTRATO/UNEMAT/01096/2021 DE: 21/06/2021

Processo Nº: 216/2021  
 Contratado: (287104/2) ATILIO VIVIANI NETO  
 CPF: 132.514.988-86  
 Cargo/Função: (11802) PROFESSOR UNEMAT LC 534/2014  
 Referência: B-001 Carga Horária: 20 horas semanais  
 Un. Adm: (207071) FACULD. DE LING., CIENCIAS AGR. E SOCIAIS APLICADAS  
 A Partir de: 18/05/2021 Até15/12/2021

PUBLICADA, REGISTRADA, CUMPRÁ-SE.  
 Cuiabá-MT, 18 de Junho de 2021.  
 Rodrigo Bruno Zanin  
 Reitor-Presidente da FUNEMT

O Reitor-Presidente da FUNEMT no uso de suas atribuições que lhes são conferidas por lei,

Resolve: RETIFICAR

Objeto: CONTRATAÇÃO TEMPORARIA POR MOTIVO DE URGÊNCIA

CONTRATO/UNEMAT/01097/2021 DE: 21/06/2021

Processo Nº: 004/333/2019  
 Contratado: (287380/2) JOSCEMAR TEIXEIRA DE MORAIS JUNIOR  
 CPF: 035.896.051-70  
 Cargo/Função: (11802) PROFESSOR UNEMAT LC 534/2014  
 Referência: B-001 Carga Horária: 30 horas semanais  
 Un. Adm: (054712) PRO-REITORIA DE ENSINO E EXTENSAO  
 A Partir de: 03/05/2021 Até03/05/2021

CONTRATO/UNEMAT/01097/2021 DE: 21/06/2021

Processo Nº: 004/333/2019  
 Contratado: (287380/2) JOSCEMAR TEIXEIRA DE MORAIS JUNIOR  
 CPF: 035.896.051-70  
 Cargo/Função: (11802) PROFESSOR UNEMAT LC 534/2014  
 Referência: B-001 Carga Horária: 20 horas semanais  
 Un. Adm: (054712) PRO-REITORIA DE ENSINO E EXTENSAO  
 A Partir de: 05/07/2021 Até05/08/2021

PUBLICADA, REGISTRADA, CUMPRÁ-SE.  
 Cuiabá-MT, 18 de Junho de 2021.  
 Rodrigo Bruno Zanin  
 Reitor-Presidente da FUNEMT

O Reitor-Presidente da FUNEMT no uso de suas atribuições que lhes são conferidas por lei,

Resolve: AUTORIZAR

Objeto: CONTRATAÇÃO TEMPORARIA POR MOTIVO DE URGÊNCIA

CONTRATO/UNEMAT/01098/2021 DE: 21/06/2021

Processo Nº: 234/2021  
 Contratado: (287913/2) CAMILLA GUEDES TIBURCIO FAZIM  
 CPF: 365.490.978-78  
 Cargo/Função: (11802) PROFESSOR UNEMAT LC 534/2014  
 Referência: B-001 Carga Horária: 20 horas semanais  
 Un. Adm: (206563) FACUL. DE EDUC. E LINGUAGEM  
 A Partir de: 13/05/2021 Até05/08/2021

PUBLICADA, REGISTRADA, CUMPRÁ-SE.  
 Cuiabá-MT, 18 de Junho de 2021.  
 Rodrigo Bruno Zanin  
 Reitor-Presidente da FUNEMT

O Reitor-Presidente da FUNEMT no uso de suas atribuições que lhes são conferidas por lei,

Resolve: RETIFICAR

Objeto: CONTRATAÇÃO TEMPORARIA POR MOTIVO DE URGÊNCIA

CONTRATO/UNEMAT/01099/2021 DE: 21/06/2021

Processo Nº: 007/142/2020  
 Contratado: (288026/2) LEONARDO ALMEIDA DA SILVA  
 CPF: 106.591.207-20  
 Cargo/Função: (11802) PROFESSOR UNEMAT LC 534/2014  
 Referência: B-001 Carga Horária: 30 horas semanais  
 Un. Adm: (206237) FACULDADE DE EDUCACAO E LINGUAGEM  
 A Partir de: 10/05/2021 Até15/12/2021

CONTRATO/UNEMAT/01100/2021 DE: 21/06/2021

Processo Nº: 004/189/2020  
 Contratado: (289188/2) PATRIK THAMES FRANCO  
 CPF: 013.041.251-14  
 Cargo/Função: (11802) PROFESSOR UNEMAT LC 534/2014  
 Referência: B-001 Carga Horária: 30 horas semanais  
 Un. Adm: (207128) FACULD. DE CIEN. AGR., BIOL. E SOCIAIS APLICADAS

A Partir de: 03/05/2021 Até 12/12/2021

PUBLICADA, REGISTRADA, CUMPRADA-SE.  
Cuiabá-MT, 18 de Junho de 2021.  
Rodrigo Bruno Zanin  
Reitor-Presidente da FUNEMT

O Reitor-Presidente da FUNEMT no uso de suas atribuições que lhes são conferidas por lei,

Resolve: DISTRATAR  
Objeto: CONTRATAÇÃO TEMPORARIA POR MOTIVO DE URGÊNCIA

CONTRATO/UNEMAT/01101/2021 DE: 21/06/2021  
Processo Nº: 022/2021  
Contratado: (289928/2) MAURICIO DA SILVA AIUB  
CPF: 001.600.811-14  
Cargo/Função: (11802) PROFESSOR UNEMAT LC 534/2014  
Referência: A-001 Carga Horária: 20 horas semanais  
Un. Adm: (207071) FACULD. DE LING., CIENCIAS AGR. E SOCIAIS

APLICADAS

A Partir de: 20/06/2021

PUBLICADA, REGISTRADA, CUMPRADA-SE.  
Cuiabá-MT, 18 de Junho de 2021.  
Rodrigo Bruno Zanin  
Reitor-Presidente da FUNEMT

O Reitor-Presidente da FUNEMT no uso de suas atribuições que lhes são conferidas por lei,

Resolve: RETIFICAR  
Objeto: CONTRATAÇÃO TEMPORARIA POR MOTIVO DE URGÊNCIA

CONTRATO/UNEMAT/01102/2021 DE: 21/06/2021  
Processo Nº: 004/327/2019  
Contratado: (290071/2) DOUGLAS ALCIR DE ANDRADE  
CPF: 022.490.451-51  
Cargo/Função: (11802) PROFESSOR UNEMAT LC 534/2014  
Referência: B-001 Carga Horária: 30 horas semanais  
Un. Adm: (054780) COORDENADORIA REGIONAL DE SINOP  
A Partir de: 03/05/2021 Até 04/08/2021

PUBLICADA, REGISTRADA, CUMPRADA-SE.  
Cuiabá-MT, 18 de Junho de 2021.  
Rodrigo Bruno Zanin  
Reitor-Presidente da FUNEMT

O Reitor-Presidente da FUNEMT no uso de suas atribuições que lhes são conferidas por lei,

Resolve: AUTORIZAR  
Objeto: CONTRATAÇÃO TEMPORARIA POR MOTIVO DE URGÊNCIA

CONTRATO/UNEMAT/01103/2021 DE: 21/06/2021  
Processo Nº: 241/2021  
Contratado: (290644/2) GUILHERME ADRIANO WEBER  
CPF: 036.838.161-71  
Cargo/Função: (11802) PROFESSOR UNEMAT LC 534/2014  
Referência: A-001 Carga Horária: 20 horas semanais  
Un. Adm: (206644) FACULD. DE CIEN. AGR., BIOLOG., ENGENH. E DA

SAUDE

A Partir de: 14/05/2021 Até 05/08/2021

CONTRATO/UNEMAT/01104/2021 DE: 21/06/2021  
Processo Nº: 222/2021  
Contratado: (290657/2) JOAO ALVES DE MORAES FILHO  
CPF: 031.456.939-13  
Cargo/Função: (11802) PROFESSOR UNEMAT LC 534/2014  
Referência: C-001 Carga Horária: 20 horas semanais  
Un. Adm: (206415) FACULD. DE CIENCIAS DA SAUDE  
A Partir de: 04/05/2021 Até 05/07/2021

CONTRATO/UNEMAT/01105/2021 DE: 21/06/2021  
Processo Nº: 191/2021  
Contratado: (291713/2) MATHEUS SALOME DE SOUZA  
CPF: 046.541.281-58  
Cargo/Função: (11802) PROFESSOR UNEMAT LC 534/2014  
Referência: A-001 Carga Horária: 20 horas semanais  
Un. Adm: (207071) FACULD. DE LING., CIENCIAS AGR. E SOCIAIS

APLICADAS

A Partir de: 13/05/2021 Até 05/08/2021

PUBLICADA, REGISTRADA, CUMPRADA-SE.  
Cuiabá-MT, 18 de Junho de 2021.  
Rodrigo Bruno Zanin  
Reitor-Presidente da FUNEMT

O Reitor-Presidente da FUNEMT no uso de suas atribuições que lhes são conferidas por lei,

Resolve: RETIFICAR  
Objeto: CONTRATAÇÃO TEMPORARIA POR MOTIVO DE URGÊNCIA

CONTRATO/UNEMAT/01106/2021 DE: 21/06/2021  
Processo Nº: 006/383/2019  
Contratado: (292232/2) MARCIO ADRIANO SOUSA CHAGAS  
CPF: 034.505.931-02  
Cargo/Função: (11802) PROFESSOR UNEMAT LC 534/2014  
Referência: C-001 Carga Horária: 30 horas semanais  
Un. Adm: (058483) COORDENADORIA REGIONAL DE NOVA XAVANTINA  
A Partir de: 03/05/2021 Até 05/08/2021

PUBLICADA, REGISTRADA, CUMPRADA-SE.  
Cuiabá-MT, 18 de Junho de 2021.  
Rodrigo Bruno Zanin  
Reitor-Presidente da FUNEMT

O Reitor-Presidente da FUNEMT no uso de suas atribuições que lhes são conferidas por lei,

Resolve: AUTORIZAR  
Objeto: CONTRATAÇÃO TEMPORARIA POR MOTIVO DE URGÊNCIA

CONTRATO/UNEMAT/01107/2021 DE: 21/06/2021  
Processo Nº: 195/2021  
Contratado: (293446/2) LINCOLN MICHEL PILQUEVITCH  
CPF: 369.110.218-20  
Cargo/Função: (11802) PROFESSOR UNEMAT LC 534/2014  
Referência: A-001 Carga Horária: 20 horas semanais  
Un. Adm: (207071) FACULD. DE LING., CIENCIAS AGR. E SOCIAIS

APLICADAS

A Partir de: 13/05/2021 Até 05/08/2021

PUBLICADA, REGISTRADA, CUMPRADA-SE.  
Cuiabá-MT, 18 de Junho de 2021.  
Rodrigo Bruno Zanin  
Reitor-Presidente da FUNEMT

O Reitor-Presidente da FUNEMT no uso de suas atribuições que lhes são conferidas por lei,

Resolve: PRORROGAR  
Objeto: CONTRATAÇÃO TEMPORARIA POR MOTIVO DE URGÊNCIA

CONTRATO/UNEMAT/01108/2021 DE: 21/06/2021  
Processo Nº: 001/152/2021  
Contratado: (293453/2) JOELINTON FERNANDO DE FREITAS  
CPF: 051.100.351-05  
Cargo/Função: (11802) PROFESSOR UNEMAT LC 534/2014  
Un. Adm: (206563) FACUL. DE EDUC. E LINGUAGEM  
Até: 03/07/2021

PUBLICADA, REGISTRADA, CUMPRADA-SE.  
Cuiabá-MT, 18 de Junho de 2021.  
Rodrigo Bruno Zanin  
Reitor-Presidente da FUNEMT

O Reitor-Presidente da FUNEMT no uso de suas atribuições que lhes são conferidas por lei,

Resolve: RETIFICAR  
Objeto: CONTRATAÇÃO TEMPORARIA POR MOTIVO DE URGÊNCIA

CONTRATO/UNEMAT/01109/2021 DE: 21/06/2021  
Processo Nº: 001/040/2021  
Contratado: (293600/3) ANTONIO DIVINO SANTOS DE SOUZA  
CPF: 015.337.871-90  
Cargo/Função: (11802) PROFESSOR UNEMAT LC 534/2014  
Referência: B-001 Carga Horária: 30 horas semanais  
Un. Adm: (206946) FACULD. DE LETR., CIEN. SOCIAIS E TECNOLOGICAS  
A Partir de: 03/05/2021 Até 05/08/2021

CONTRATO/UNEMAT/01110/2021 DE: 21/06/2021  
Processo Nº: 001/051/2021  
Contratado: (293616/2) FLORA LIMA FARIAS DE SOUZA  
CPF: 927.938.432-53  
Cargo/Função: (11802) PROFESSOR UNEMAT LC 534/2014  
Referência: C-001 Carga Horária: 20 horas semanais  
Un. Adm: (207330) FACULD. DE CIENCIAS DA SAUDE  
A Partir de: 19/05/2021 Até 05/08/2021

CONTRATO/UNEMAT/01111/2021 DE: 21/06/2021  
Processo Nº: 001/107/2021  
Contratado: (293661/2) DENISE SILVA NUNES  
CPF: 015.638.140-05  
Cargo/Função: (11802) PROFESSOR UNEMAT LC 534/2014  
Referência: B-001 Carga Horária: 20 horas semanais  
Un. Adm: (207306) FACUL. DE CIENCIAS SOC. E APLICADAS  
A Partir de: 01/05/2021 Até 02/05/2021

PUBLICADA, REGISTRADA, CUMPRADA-SE.  
Cuiabá-MT, 18 de Junho de 2021.  
Rodrigo Bruno Zanin  
Reitor-Presidente da FUNEMT

O Reitor-Presidente da FUNEMT no uso de suas atribuições que lhes são conferidas por lei,

Resolve: AUTORIZAR  
Objeto: CONTRATAÇÃO TEMPORARIA POR MOTIVO DE URGÊNCIA

CONTRATO/UNEMAT/01112/2021 DE: 21/06/2021  
Processo Nº: 271/2021  
Contratado: (294673/2) ISABELLA DE LARA AIRES REIS  
CPF: 040.800.571-80  
Cargo/Função: (11802) PROFESSOR UNEMAT LC 534/2014  
Referência: A-001 Carga Horária: 20 horas semanais  
Un. Adm: (206415) FACULD. DE CIENCIAS DA SAUDE  
A Partir de: 17/05/2021 Até 05/08/2021

PUBLICADA, REGISTRADA, CUMPRADA-SE.  
Cuiabá-MT, 18 de Junho de 2021.  
Rodrigo Bruno Zanin  
Reitor-Presidente da FUNEMT

O Reitor-Presidente da FUNEMT no uso de suas atribuições que lhes são conferidas por lei,

Resolve: PRORROGAR

Objeto: CONTRATAÇÃO TEMPORÁRIA POR MOTIVO DE URGÊNCIA

CONTRATO/UNEMAT/01113/2021 DE: 21/06/2021

Processo Nº: 006/329/2019  
Contratado: (295623/1) DAIANE CORREA  
CPF: 065.493.859-89  
Cargo/Função: (11802) PROFESSOR UNEMAT LC 534/2014  
Un. Adm: (058475) DEPARTAMENTO DE CIÊNCIAS BIOLÓGICAS  
Até: 05/08/2021

PUBLICADA, REGISTRADA, CUMPRADA-SE.  
Cuiabá-MT, 18 de Junho de 2021.  
Rodrigo Bruno Zanin  
Reitor-Presidente da FUNEMT

O Reitor-Presidente da FUNEMT no uso de suas atribuições que lhes são conferidas por lei,

Resolve: RETIFICAR

Objeto: CONTRATAÇÃO TEMPORÁRIA POR MOTIVO DE URGÊNCIA

CONTRATO/UNEMAT/01114/2021 DE: 21/06/2021

Processo Nº: 007/378/2019  
Contratado: (295669/1) LUCIA MARIA PARAPINSKI  
CPF: 031.077.379-25  
Cargo/Função: (11802) PROFESSOR UNEMAT LC 534/2014  
Referência: A-001 Carga Horária: 30 horas semanais  
Un. Adm: (054780) COORDENADORIA REGIONAL DE SINOP  
A Partir de: 03/05/2021 Até04/08/2021

CONTRATO/UNEMAT/01115/2021 DE: 21/06/2021

Processo Nº: 006/444/2019  
Contratado: (295917/1) NATANAEL GABRIEL DA SILVA  
CPF: 932.160.338-72  
Cargo/Função: (11802) PROFESSOR UNEMAT LC 534/2014  
Referência: C-001 Carga Horária: 30 horas semanais  
Un. Adm: (054780) COORDENADORIA REGIONAL DE SINOP  
A Partir de: 03/05/2021 Até04/08/2021

PUBLICADA, REGISTRADA, CUMPRADA-SE.  
Cuiabá-MT, 18 de Junho de 2021.  
Rodrigo Bruno Zanin  
Reitor-Presidente da FUNEMT

O Reitor-Presidente da FUNEMT no uso de suas atribuições que lhes são conferidas por lei,

Resolve: AUTORIZAR

Objeto: CONTRATAÇÃO TEMPORÁRIA POR MOTIVO DE URGÊNCIA

CONTRATO/UNEMAT/01116/2021 DE: 21/06/2021

Processo Nº: 218/2021  
Contratado: (295919/2) AIDA FRANCO DE LIMA  
CPF: 884.531.209-78  
Cargo/Função: (11802) PROFESSOR UNEMAT LC 534/2014  
Referência: C-001 Carga Horária: 20 horas semanais  
Un. Adm: (206725) FACULD. DE CIÊNCIAS SOCIAIS APLIC. E DA LINGUAGEM  
A Partir de: 14/05/2021 Até28/06/2021

PUBLICADA, REGISTRADA, CUMPRADA-SE.  
Cuiabá-MT, 18 de Junho de 2021.  
Rodrigo Bruno Zanin  
Reitor-Presidente da FUNEMT

O Reitor-Presidente da FUNEMT no uso de suas atribuições que lhes são conferidas por lei,

Resolve: RETIFICAR

Objeto: CONTRATAÇÃO TEMPORÁRIA POR MOTIVO DE URGÊNCIA

CONTRATO/UNEMAT/01117/2021 DE: 21/06/2021

Processo Nº: 005/410/2019  
Contratado: (295933/1) EDEILSON RIBEIRO BONA  
CPF: 077.882.979-09  
Cargo/Função: (11802) PROFESSOR UNEMAT LC 534/2014  
Referência: B-001 Carga Horária: 30 horas semanais  
Un. Adm: (058602) COORDENADORIA REGIONAL DE BARRA DO BUGRE  
A Partir de: 03/05/2021 Até05/08/2021

CONTRATO/UNEMAT/01118/2021 DE: 21/06/2021

Processo Nº: 006/409/2019  
Contratado: (295960/1) GABRIEL BORGES DA SILVA  
CPF: 116.980.287-76  
Cargo/Função: (11802) PROFESSOR UNEMAT LC 534/2014  
Referência: C-001 Carga Horária: 30 horas semanais  
Un. Adm: (058602) COORDENADORIA REGIONAL DE BARRA DO BUGRE  
A Partir de: 03/05/2021 Até05/08/2021

PUBLICADA, REGISTRADA, CUMPRADA-SE.  
Cuiabá-MT, 18 de Junho de 2021.  
Rodrigo Bruno Zanin  
Reitor-Presidente da FUNEMT

O Reitor-Presidente da FUNEMT no uso de suas atribuições que lhes são conferidas por lei,

Resolve: AUTORIZAR

Objeto: CONTRATAÇÃO TEMPORÁRIA POR MOTIVO DE URGÊNCIA

CONTRATO/UNEMAT/01119/2021 DE: 21/06/2021

Processo Nº: 159/2021  
Contratado: (296029/2) PATRICIA ALZIRA PROSCENCIO  
CPF: 860.711.229-53  
Cargo/Função: (11802) PROFESSOR UNEMAT LC 534/2014  
Referência: B-001 Carga Horária: 20 horas semanais  
Un. Adm: (206563) FACUL. DE EDUC. E LINGUAGEM  
A Partir de: 06/05/2021 Até05/08/2021

PUBLICADA, REGISTRADA, CUMPRADA-SE.  
Cuiabá-MT, 18 de Junho de 2021.  
Rodrigo Bruno Zanin  
Reitor-Presidente da FUNEMT

O Reitor-Presidente da FUNEMT no uso de suas atribuições que lhes são conferidas por lei,

Resolve: RETIFICAR

Objeto: CONTRATAÇÃO TEMPORÁRIA POR MOTIVO DE URGÊNCIA

CONTRATO/UNEMAT/01120/2021 DE: 21/06/2021

Processo Nº: 004/478/2019  
Contratado: (296295/1) MANUELLA SOARES JOVEM  
CPF: 076.985.634-99  
Cargo/Função: (11802) PROFESSOR UNEMAT LC 534/2014  
Referência: B-001 Carga Horária: 30 horas semanais  
Un. Adm: (058602) COORDENADORIA REGIONAL DE BARRA DO BUGRE  
A Partir de: 03/05/2021 Até05/08/2021

CONTRATO/UNEMAT/01121/2021 DE: 21/06/2021

Processo Nº: 004/536/2020  
Contratado: (297055/1) EDIR VILMAR HENIG  
CPF: 001.386.261-89  
Cargo/Função: (11802) PROFESSOR UNEMAT LC 534/2014  
Referência: C-001 Carga Horária: 30 horas semanais  
Un. Adm: (054780) COORDENADORIA REGIONAL DE SINOP  
A Partir de: 03/05/2021 Até15/12/2021

CONTRATO/UNEMAT/01122/2021 DE: 21/06/2021

Processo Nº: 003/067/2020  
Contratado: (297246/1) BEATRIZ LIMA AGUIAR  
CPF: 036.895.691-17  
Cargo/Função: (11802) PROFESSOR UNEMAT LC 534/2014  
Referência: A-001 Carga Horária: 30 horas semanais  
Un. Adm: (054810) COORDENADORIA REGIONAL DE ALTA FLORESTA  
A Partir de: 03/05/2021 Até06/06/2021

CONTRATO/UNEMAT/01122/2021 DE: 21/06/2021

Processo Nº: 004/067/2020  
Contratado: (297246/1) BEATRIZ LIMA AGUIAR  
CPF: 036.895.691-17  
Cargo/Função: (11802) PROFESSOR UNEMAT LC 534/2014  
Referência: B-001 Carga Horária: 20 horas semanais  
Un. Adm: (054810) COORDENADORIA REGIONAL DE ALTA FLORESTA  
A Partir de: 07/06/2021 Até15/12/2021

PUBLICADA, REGISTRADA, CUMPRADA-SE.  
Cuiabá-MT, 18 de Junho de 2021.  
Rodrigo Bruno Zanin  
Reitor-Presidente da FUNEMT

O Reitor-Presidente da FUNEMT no uso de suas atribuições que lhes são conferidas por lei,

Resolve: PRORROGAR

Objeto: CONTRATAÇÃO TEMPORÁRIA POR MOTIVO DE URGÊNCIA

CONTRATO/UNEMAT/01123/2021 DE: 21/06/2021

Processo Nº: 001/043/2021  
Contratado: (297260/2) MANUELLA MARIA SILVA SANTOS  
CPF: 054.966.624-94  
Cargo/Função: (11802) PROFESSOR UNEMAT LC 534/2014  
Un. Adm: (206350) FACUL. DE CIÊNCIAS AGRAR. E BIOLÓGICAS  
Até: 15/10/2021

CONTRATO/UNEMAT/01124/2021 DE: 21/06/2021

Processo Nº: 004/025/2020  
Contratado: (297346/1) FABRÍCIO LOPES PAULA  
CPF: 067.257.126-90  
Cargo/Função: (11802) PROFESSOR UNEMAT LC 534/2014  
Un. Adm: (054780) COORDENADORIA REGIONAL DE SINOP  
Até: 05/08/2021

PUBLICADA, REGISTRADA, CUMPRADA-SE.  
Cuiabá-MT, 18 de Junho de 2021.  
Rodrigo Bruno Zanin  
Reitor-Presidente da FUNEMT

O Reitor-Presidente da FUNEMT no uso de suas atribuições que lhes são conferidas por lei,

Resolve: RETIFICAR

Objeto: CONTRATAÇÃO TEMPORÁRIA POR MOTIVO DE URGÊNCIA

CONTRATO/UNEMAT/01125/2021 DE: 21/06/2021

Processo Nº: 002/020/2020  
Contratado: (297349/1) FERNANDO HENRIQUE DA SILVA HORITA  
CPF: 393.983.148-43  
Cargo/Função: (11802) PROFESSOR UNEMAT LC 534/2014  
Referência: B-001 Carga Horária: 20 horas semanais  
Un. Adm: (058475) DEPARTAMENTO DE CIÊNCIAS BIOLÓGICAS  
A Partir de: 23/04/2021 Até15/12/2021

PUBLICADA, REGISTRADA, CUMPRÁ-SE.  
Cuiabá-MT, 18 de Junho de 2021.  
Rodrigo Bruno Zanin  
Reitor-Presidente da FUNEMT

O Reitor-Presidente da FUNEMT no uso de suas atribuições que lhes são conferidas por lei,

Resolve: AUTORIZAR  
Objeto: CONTRATAÇÃO TEMPORÁRIA POR MOTIVO DE URGÊNCIA

CONTRATO/UNEMAT/01126/2021 DE: 21/06/2021  
Processo Nº: 198/2021  
Contratado: (297437/3) NAYHARA FREITAS MARTINS GOMES  
CPF: 089.289.046-09  
Cargo/Função: (11802) PROFESSOR UNEMAT LC 534/2014  
Referência: C-001 Carga Horária: 20 horas semanais  
Un. Adm: (206237) FACULDADE DE EDUCACAO E LINGUAGEM  
A Partir de: 03/05/2021 Até02/08/2021

CONTRATO/UNEMAT/01127/2021 DE: 21/06/2021  
Processo Nº: 230/2021  
Contratado: (297767/2) FAGNER ROGER PEREIRA COUTO  
CPF: 045.311.881-01  
Cargo/Função: (11802) PROFESSOR UNEMAT LC 534/2014  
Referência: B-001 Carga Horária: 20 horas semanais  
Un. Adm: (206725) FACULD. DE CIENCIAS SOCIAIS APLIC. E DA LINGUAGEM  
A Partir de: 05/06/2021 Até05/08/2021

PUBLICADA, REGISTRADA, CUMPRÁ-SE.  
Cuiabá-MT, 18 de Junho de 2021.  
Rodrigo Bruno Zanin  
Reitor-Presidente da FUNEMT

O Reitor-Presidente da FUNEMT no uso de suas atribuições que lhes são conferidas por lei,

Resolve: RETIFICAR  
Objeto: CONTRATAÇÃO TEMPORÁRIA POR MOTIVO DE URGÊNCIA

CONTRATO/UNEMAT/01128/2021 DE: 21/06/2021  
Processo Nº: 004/133/2020  
Contratado: (298311/1) JOSE MARIA DE ANDRADE  
CPF: 242.610.171-72  
Cargo/Função: (11802) PROFESSOR UNEMAT LC 534/2014  
Referência: B-001 Carga Horária: 30 horas semanais  
Un. Adm: (206873) FACULD. DE ARQUIT. E ENGENHARIA  
A Partir de: 03/05/2021 Até15/12/2021

CONTRATO/UNEMAT/01129/2021 DE: 21/06/2021  
Processo Nº: 004/227/2021  
Contratado: (298330/1) FERNANDO RODRIGUES PILLON  
CPF: 032.851.751-84  
Cargo/Função: (11802) PROFESSOR UNEMAT LC 534/2014  
Referência: B-001 Carga Horária: 20 horas semanais  
Un. Adm: (206644) FACULD. DE CIEN. AGR., BIOLÓG., ENGENH. E DA SAUDE  
A Partir de: 04/05/2021 Até05/08/2021

CONTRATO/UNEMAT/01130/2021 DE: 21/06/2021  
Processo Nº: 004/222/2020  
Contratado: (298492/1) KATHERINE ELIZABETH COAGUILA ZAVALA  
CPF: 234.052.568-36  
Cargo/Função: (11802) PROFESSOR UNEMAT LC 534/2014  
Referência: C-001 Carga Horária: 30 horas semanais  
Un. Adm: (206466) FACULDADE DE CIENCIAS EXATAS E TECNOLOGICAS  
A Partir de: 03/05/2021 Até05/08/2021

CONTRATO/UNEMAT/01131/2021 DE: 21/06/2021  
Processo Nº: 005/280/2020  
Contratado: (298570/1) CARLOS ALBERTO CJANAHUIRI AROQUIPA  
CPF: 236.078.998-86  
Cargo/Função: (11802) PROFESSOR UNEMAT LC 534/2014  
Referência: C-001 Carga Horária: 20 horas semanais  
Un. Adm: (206466) FACULDADE DE CIENCIAS EXATAS E TECNOLOGICAS  
A Partir de: 03/05/2021 Até22/05/2021

CONTRATO/UNEMAT/01131/2021 DE: 21/06/2021  
Processo Nº: 005/280/2020  
Contratado: (298570/1) CARLOS ALBERTO CJANAHUIRI AROQUIPA  
CPF: 236.078.998-86  
Cargo/Função: (11802) PROFESSOR UNEMAT LC 534/2014  
Referência: C-001 Carga Horária: 20 horas semanais  
Un. Adm: (206466) FACULDADE DE CIENCIAS EXATAS E TECNOLOGICAS  
A Partir de: 23/05/2021 Até05/08/2021

PUBLICADA, REGISTRADA, CUMPRÁ-SE.  
Cuiabá-MT, 18 de Junho de 2021.  
Rodrigo Bruno Zanin  
Reitor-Presidente da FUNEMT

O Reitor-Presidente da FUNEMT no uso de suas atribuições que lhes são conferidas por lei,

Resolve: PRORROGAR  
Objeto: CONTRATAÇÃO TEMPORÁRIA POR MOTIVO DE URGÊNCIA

CONTRATO/UNEMAT/01132/2021 DE: 21/06/2021  
Processo Nº: 005/316/2020  
Contratado: (298574/1) PEDRO GUILHERME BORATO  
CPF: 374.887.738-29  
Cargo/Função: (11802) PROFESSOR UNEMAT LC 534/2014  
Un. Adm: (206202) FACULDADE DE CIENCIAS SOCIAIS APLICADAS  
Até: 05/08/2021

PUBLICADA, REGISTRADA, CUMPRÁ-SE.  
Cuiabá-MT, 18 de Junho de 2021.  
Rodrigo Bruno Zanin  
Reitor-Presidente da FUNEMT

O Reitor-Presidente da FUNEMT no uso de suas atribuições que lhes são conferidas por lei,

Resolve: RETIFICAR  
Objeto: CONTRATAÇÃO TEMPORÁRIA POR MOTIVO DE URGÊNCIA

CONTRATO/UNEMAT/01133/2021 DE: 21/06/2021  
Processo Nº: 003/317/2020  
Contratado: (298575/1) CAYTTANO SAUL DE SA ZARPELLON  
CPF: 015.065.962-82  
Cargo/Função: (11802) PROFESSOR UNEMAT LC 534/2014  
Referência: A-001 Carga Horária: 20 horas semanais  
Un. Adm: (207128) FACULD. DE CIEN. AGR., BIOL. E SOCIAIS APLICADAS  
A Partir de: 03/06/2021 Até12/12/2021

PUBLICADA, REGISTRADA, CUMPRÁ-SE.  
Cuiabá-MT, 18 de Junho de 2021.  
Rodrigo Bruno Zanin  
Reitor-Presidente da FUNEMT

O Reitor-Presidente da FUNEMT no uso de suas atribuições que lhes são conferidas por lei,

Resolve: AUTORIZAR  
Objeto: CONTRATAÇÃO TEMPORÁRIA POR MOTIVO DE URGÊNCIA

CONTRATO/UNEMAT/01134/2021 DE: 21/06/2021  
Processo Nº: 199/2021  
Contratado: (300127/5) WILLIAM DE MENDONCA LIMA  
CPF: 298.403.918-10  
Cargo/Função: (11802) PROFESSOR UNEMAT LC 534/2014  
Referência: C-001 Carga Horária: 20 horas semanais  
Un. Adm: (206563) FACUL. DE EDUC. E LINGUAGEM  
A Partir de: 03/05/2021 Até05/08/2021

CONTRATO/UNEMAT/01135/2021 DE: 21/06/2021  
Processo Nº: 170/2021  
Contratado: (303709/2) FERNANDO HELIO TAVARES DE BARROS  
CPF: 034.365.771-62  
Cargo/Função: (11802) PROFESSOR UNEMAT LC 534/2014  
Referência: B-001 Carga Horária: 20 horas semanais  
Un. Adm: (206563) FACUL. DE EDUC. E LINGUAGEM  
A Partir de: 08/05/2021 Até26/07/2021

CONTRATO/UNEMAT/01136/2021 DE: 21/06/2021  
Processo Nº: 186/2021  
Contratado: (303736/2) GABRIEL APARECIDO ANIZIO CALDAS  
CPF: 329.170.188-79  
Cargo/Função: (11802) PROFESSOR UNEMAT LC 534/2014  
Referência: B-001 Carga Horária: 20 horas semanais  
Un. Adm: (206725) FACULD. DE CIENCIAS SOCIAIS APLIC. E DA LINGUAGEM  
A Partir de: 05/06/2021 Até05/08/2021

CONTRATO/UNEMAT/01137/2021 DE: 21/06/2021  
Processo Nº: 243/2021  
Contratado: (303830/4) GABRIEL MAGALHAES E SILVA  
CPF: 794.297.182-15  
Cargo/Função: (11802) PROFESSOR UNEMAT LC 534/2014  
Referência: C-001 Carga Horária: 20 horas semanais  
Un. Adm: (206466) FACULDADE DE CIENCIAS EXATAS E TECNOLOGICAS  
A Partir de: 07/05/2021 Até05/08/2021

PUBLICADA, REGISTRADA, CUMPRÁ-SE.  
Cuiabá-MT, 18 de Junho de 2021.  
Rodrigo Bruno Zanin  
Reitor-Presidente da FUNEMT

O Reitor-Presidente da FUNEMT no uso de suas atribuições que lhes são conferidas por lei,

Resolve: RETIFICAR  
Objeto: CONTRATAÇÃO TEMPORÁRIA POR MOTIVO DE URGÊNCIA

CONTRATO/UNEMAT/01138/2021 DE: 21/06/2021  
Processo Nº: 001/116/2021  
Contratado: (304692/1) FELIPE ARRUDA CAMARGO  
CPF: 031.426.021-86  
Cargo/Função: (11802) PROFESSOR UNEMAT LC 534/2014  
Referência: A-001 Carga Horária: 30 horas semanais  
Un. Adm: (206814) FACULD. DE CIENCIAS EXAT. E TECNOLOGICAS  
A Partir de: 03/05/2021 Até05/08/2021

CONTRATO/UNEMAT/01139/2021 DE: 21/06/2021  
Processo Nº: 001/113/2021  
Contratado: (304694/1) IGOR GOMES DUARTE GOMIDE DOS SANTOS  
CPF: 073.824.846-02  
Cargo/Função: (11802) PROFESSOR UNEMAT LC 534/2014  
Referência: B-001 Carga Horária: 30 horas semanais  
Un. Adm: (206814) FACULD. DE CIENCIAS EXAT. E TECNOLOGICAS  
A Partir de: 03/05/2021 Até05/08/2021

PUBLICADA, REGISTRADA, CUMPRÁ-SE.  
Cuiabá-MT, 18 de Junho de 2021.  
Rodrigo Bruno Zanin  
Reitor-Presidente da FUNEMT

O Reitor-Presidente da FUNEMT no uso de suas atribuições que lhes são conferidas por lei,

Resolve: AUTORIZAR  
Objeto: CONTRATAÇÃO TEMPORÁRIA POR MOTIVO DE URGÊNCIA



CONTRATO/UNEMAT/01140/2021 DE: 21/06/2021  
 Processo Nº: 268/2021  
 Contratado: (304935/2) MAHER MAHMUD KARIM  
 CPF: 044.679.191-12  
 Cargo/Função: (11802) PROFESSOR UNEMAT LC 534/2014  
 Referência: A-001 Carga Horária: 20 horas semanais  
 Un. Adm: (206415) FACULD. DE CIENCIAS DA SAUDE  
 A Partir de: 17/05/2021 Até05/08/2021

CONTRATO/UNEMAT/01141/2021 DE: 21/06/2021  
 Processo Nº: 288/2021  
 Contratado: (305000/2) ALEX HILL CUYABANO  
 CPF: 045.582.131-31  
 Cargo/Função: (11802) PROFESSOR UNEMAT LC 534/2014  
 Referência: A-001 Carga Horária: 20 horas semanais  
 Un. Adm: (206415) FACULD. DE CIENCIAS DA SAUDE  
 A Partir de: 17/05/2021 Até05/08/2021

CONTRATO/UNEMAT/01142/2021 DE: 21/06/2021  
 Processo Nº: 201/2021  
 Contratado: (305196/1) JAMILLE DEBORA DE OLIVEIRA BATISTA  
 CPF: 828.873.652-15  
 Cargo/Função: (11802) PROFESSOR UNEMAT LC 534/2014  
 Referência: B-001 Carga Horária: 20 horas semanais  
 Un. Adm: (206997) FACUL. DE CIENCIAS BIOLOG. E AGRARIAS  
 A Partir de: 10/05/2021 Até11/07/2021

CONTRATO/UNEMAT/01143/2021 DE: 21/06/2021  
 Processo Nº: 200/2021  
 Contratado: (305198/1) ISABEL CAROLINA DE LIMA SANTOS  
 CPF: 049.381.956-82  
 Cargo/Função: (11802) PROFESSOR UNEMAT LC 534/2014  
 Referência: C-001 Carga Horária: 20 horas semanais  
 Un. Adm: (206997) FACUL. DE CIENCIAS BIOLOG. E AGRARIAS  
 A Partir de: 10/05/2021 Até15/12/2021

CONTRATO/UNEMAT/01144/2021 DE: 21/06/2021  
 Processo Nº: 259/2021  
 Contratado: (305203/1) ROSANA SIFUENTES MACHADO  
 CPF: 352.378.561-87  
 Cargo/Função: (11802) PROFESSOR UNEMAT LC 534/2014  
 Referência: B-001 Carga Horária: 20 horas semanais  
 Un. Adm: (207381) FACUL. DE CIENC. SOCIAIS APLIC. E AGRARIAS  
 A Partir de: 26/05/2021 Até15/12/2021

CONTRATO/UNEMAT/01145/2021 DE: 21/06/2021  
 Processo Nº: 252/2021  
 Contratado: (305204/1) PATRICIA FERREIRA DA SILVA  
 CPF: 059.840.914-96  
 Cargo/Função: (11802) PROFESSOR UNEMAT LC 534/2014  
 Referência: C-001 Carga Horária: 20 horas semanais  
 Un. Adm: (207381) FACUL. DE CIENC. SOCIAIS APLIC. E AGRARIAS  
 A Partir de: 26/05/2021 Até15/12/2021

CONTRATO/UNEMAT/01146/2021 DE: 21/06/2021  
 Processo Nº: 261/2021  
 Contratado: (305205/1) BARBARA YADIRA MELLADO PEREZ  
 CPF: 073.113.421-47  
 Cargo/Função: (11802) PROFESSOR UNEMAT LC 534/2014  
 Referência: C-001 Carga Horária: 20 horas semanais  
 Un. Adm: (207381) FACUL. DE CIENC. SOCIAIS APLIC. E AGRARIAS  
 A Partir de: 26/05/2021 Até15/12/2021

CONTRATO/UNEMAT/01147/2021 DE: 21/06/2021  
 Processo Nº: 254/2021  
 Contratado: (305206/1) FERNANDA CRISTINA ARAUJO  
 CPF: 057.486.979-47  
 Cargo/Função: (11802) PROFESSOR UNEMAT LC 534/2014  
 Referência: C-001 Carga Horária: 20 horas semanais  
 Un. Adm: (207381) FACUL. DE CIENC. SOCIAIS APLIC. E AGRARIAS  
 A Partir de: 26/05/2021 Até05/08/2021

CONTRATO/UNEMAT/01148/2021 DE: 21/06/2021  
 Processo Nº: 190/2021  
 Contratado: (305207/1) ELISAMARA CALDEIRA DO NASCIMENTO  
 CPF: 067.179.126-50  
 Cargo/Função: (11802) PROFESSOR UNEMAT LC 534/2014  
 Referência: C-001 Carga Horária: 20 horas semanais  
 Un. Adm: (207071) FACULD. DE LING.,CIENCIAS AGR. E SOCIAIS APLICADAS  
 A Partir de: 13/05/2021 Até05/08/2021

CONTRATO/UNEMAT/01149/2021 DE: 21/06/2021  
 Processo Nº: 221/2021  
 Contratado: (305208/1) MARCOS VINICIUS MARINI KOZAN  
 CPF: 027.942.201-60  
 Cargo/Função: (11802) PROFESSOR UNEMAT LC 534/2014  
 Referência: A-001 Carga Horária: 20 horas semanais  
 Un. Adm: (206997) FACUL. DE CIENCIAS BIOLOG. E AGRARIAS  
 A Partir de: 17/05/2021 Até17/07/2021

CONTRATO/UNEMAT/01150/2021 DE: 21/06/2021  
 Processo Nº: 192/2021  
 Contratado: (305209/1) WANDERSON MOURA DE CASTRO FREITAS  
 CPF: 027.079.231-76  
 Cargo/Função: (11802) PROFESSOR UNEMAT LC 534/2014  
 Referência: A-001 Carga Horária: 20 horas semanais  
 Un. Adm: (207071) FACULD. DE LING.,CIENCIAS AGR. E SOCIAIS APLICADAS  
 A Partir de: 13/05/2021 Até05/08/2021

CONTRATO/UNEMAT/01151/2021 DE: 21/06/2021  
 Processo Nº: 197/2021  
 Contratado: (305210/1) CAROLINE LOPES PLACCA  
 CPF: 315.024.848-54  
 Cargo/Função: (11802) PROFESSOR UNEMAT LC 534/2014  
 Referência: B-001 Carga Horária: 20 horas semanais  
 Un. Adm: (207071) FACULD. DE LING.,CIENCIAS AGR. E SOCIAIS APLICADAS

A Partir de: 13/05/2021 Até15/12/2021

CONTRATO/UNEMAT/01152/2021 DE: 21/06/2021  
 Processo Nº: 267/2021  
 Contratado: (305211/1) AMANDA CRISTINA CAMPOS DE ALMEIDA  
 CPF: 013.178.311-44  
 Cargo/Função: (11802) PROFESSOR UNEMAT LC 534/2014  
 Referência: A-001 Carga Horária: 20 horas semanais  
 Un. Adm: (207071) FACULD. DE LING.,CIENCIAS AGR. E SOCIAIS APLICADAS  
 A Partir de: 28/05/2021 Até05/08/2021

CONTRATO/UNEMAT/01153/2021 DE: 21/06/2021  
 Processo Nº: 182/2021  
 Contratado: (305212/1) SABRINE WEBER  
 CPF: 019.030.430-85  
 Cargo/Função: (11802) PROFESSOR UNEMAT LC 534/2014  
 Referência: B-001 Carga Horária: 20 horas semanais  
 Un. Adm: (206563) FACUL. DE EDUC. E LINGUAGEM  
 A Partir de: 05/05/2021 Até26/07/2021

CONTRATO/UNEMAT/01154/2021 DE: 21/06/2021  
 Processo Nº: 236/2021  
 Contratado: (305213/1) CAMILA SILVA KLOSTER  
 CPF: 039.309.171-65  
 Cargo/Função: (11802) PROFESSOR UNEMAT LC 534/2014  
 Referência: A-001 Carga Horária: 20 horas semanais  
 Un. Adm: (206466) FACULDADE DE CIENCIAS EXATAS E TECNOLOGICAS  
 A Partir de: 06/05/2021 Até05/08/2021

CONTRATO/UNEMAT/01155/2021 DE: 21/06/2021  
 Processo Nº: 175/2021  
 Contratado: (305214/1) LUAN CORREA DA SILVA  
 CPF: 059.832.539-56  
 Cargo/Função: (11802) PROFESSOR UNEMAT LC 534/2014  
 Referência: C-001 Carga Horária: 20 horas semanais  
 Un. Adm: (206563) FACUL. DE EDUC. E LINGUAGEM  
 A Partir de: 08/05/2021 Até05/08/2021

CONTRATO/UNEMAT/01156/2021 DE: 21/06/2021  
 Processo Nº: 244/2021  
 Contratado: (305216/1) ANGELICA LUCIANA BARROS DE CAMPOS  
 CPF: 044.486.161-00  
 Cargo/Função: (11802) PROFESSOR UNEMAT LC 534/2014  
 Referência: B-001 Carga Horária: 20 horas semanais  
 Un. Adm: (206466) FACULDADE DE CIENCIAS EXATAS E TECNOLOGICAS  
 A Partir de: 20/05/2021 Até25/07/2021

CONTRATO/UNEMAT/01157/2021 DE: 21/06/2021  
 Processo Nº: 189/2021  
 Contratado: (305217/1) GUILHERME JORGE DA SILVA  
 CPF: 373.538.058-11  
 Cargo/Função: (11802) PROFESSOR UNEMAT LC 534/2014  
 Referência: B-001 Carga Horária: 20 horas semanais  
 Un. Adm: (206520) FACUL. DE CIENCIAS SOC. APLICADAS  
 A Partir de: 13/05/2021 Até03/07/2021

CONTRATO/UNEMAT/01158/2021 DE: 21/06/2021  
 Processo Nº: 161/2021  
 Contratado: (305219/1) BRUNA FERNANDA SILVA DE ABREU  
 CPF: 031.466.101-83  
 Cargo/Função: (11802) PROFESSOR UNEMAT LC 534/2014  
 Referência: A-001 Carga Horária: 20 horas semanais  
 Un. Adm: (206563) FACUL. DE EDUC. E LINGUAGEM  
 A Partir de: 06/05/2021 Até05/08/2021

CONTRATO/UNEMAT/01159/2021 DE: 21/06/2021  
 Processo Nº: 270/2021  
 Contratado: (305220/1) JUCARA LOBATO DA SILVA  
 CPF: 631.199.272-87  
 Cargo/Função: (11802) PROFESSOR UNEMAT LC 534/2014  
 Referência: B-001 Carga Horária: 20 horas semanais  
 Un. Adm: (207330) FACULD. DE CIENCIAS DA SAUDE  
 A Partir de: 26/05/2021 Até05/08/2021

CONTRATO/UNEMAT/01160/2021 DE: 21/06/2021  
 Processo Nº: 260/2021  
 Contratado: (305223/1) DANIEL IVORI DE MATOS  
 CPF: 046.498.809-80  
 Cargo/Função: (11802) PROFESSOR UNEMAT LC 534/2014  
 Referência: C-001 Carga Horária: 20 horas semanais  
 Un. Adm: (206300) FACULDADE DE CIENCIAS HUMANAS  
 A Partir de: 13/05/2021 Até15/12/2021

CONTRATO/UNEMAT/01161/2021 DE: 21/06/2021  
 Processo Nº: 184/2021  
 Contratado: (305224/1) KELLY CRISTINA ROSA DRUDI  
 CPF: 323.515.568-60  
 Cargo/Função: (11802) PROFESSOR UNEMAT LC 534/2014  
 Referência: C-001 Carga Horária: 20 horas semanais  
 Un. Adm: (206725) FACULD. DE CIENCIAS SOCIAIS APLIC. E DA LINGUAGEM  
 A Partir de: 11/05/2021 Até18/06/2021

CONTRATO/UNEMAT/01162/2021 DE: 21/06/2021  
 Processo Nº: 257/2021  
 Contratado: (305227/1) ADRIANA DE CARVALHO MEDEIROS  
 CPF: 054.798.409-08  
 Cargo/Função: (11802) PROFESSOR UNEMAT LC 534/2014  
 Referência: C-001 Carga Horária: 20 horas semanais  
 Un. Adm: (206300) FACULDADE DE CIENCIAS HUMANAS  
 A Partir de: 13/05/2021 Até27/06/2021

CONTRATO/UNEMAT/01163/2021 DE: 21/06/2021  
 Processo Nº: 262/2021  
 Contratado: (305228/1) FERNANDA EVILIN DE JESUS FORTUNATO LIMA  
 CPF: 023.340.321-31  
 Cargo/Função: (11802) PROFESSOR UNEMAT LC 534/2014

Referência: B-001 Carga Horária: 20 horas semanais  
Un. Adm: (207381) FACUL. DE CIENC. SOCIAIS APLIC. E AGRARIAS  
A Partir de: 27/05/2021 Até15/12/2021

CONTRATO/UNEMAT/01164/2021 DE: 21/06/2021  
Processo Nº: 217/2021  
Contratado: (305229/1) FILIPE CABACINE LOPES MACHADO  
CPF: 109.125.116-99  
Cargo/Função: (11802) PROFESSOR UNEMAT LC 534/2014  
Referência: B-001 Carga Horária: 20 horas semanais  
Un. Adm: (206725) FACULD. DE CIENCIAS SOCIAIS APLIC. E DA LINGUAGEM  
A Partir de: 14/05/2021 Até05/08/2021

CONTRATO/UNEMAT/01165/2021 DE: 21/06/2021  
Processo Nº: 203/2021  
Contratado: (305230/1) THIAGO TEIXEIRA PEREIRA  
CPF: 361.532.408-01  
Cargo/Função: (11802) PROFESSOR UNEMAT LC 534/2014  
Referência: A-001 Carga Horária: 20 horas semanais  
Un. Adm: (206997) FACUL. DE CIENCIAS BIOLOG. E AGRARIAS  
A Partir de: 17/05/2021 Até16/06/2021

CONTRATO/UNEMAT/01166/2021 DE: 21/06/2021  
Processo Nº: 224/2021  
Contratado: (305232/1) RITIELLI BERTICELLI  
CPF: 023.375.140-80  
Cargo/Função: (11802) PROFESSOR UNEMAT LC 534/2014  
Referência: C-001 Carga Horária: 20 horas semanais  
Un. Adm: (206644) FACULD. DE CIEN. AGR., BIOLOG., ENGENH. E DA SAUDE  
A Partir de: 14/05/2021 Até05/08/2021

CONTRATO/UNEMAT/01167/2021 DE: 21/06/2021  
Processo Nº: 275/2021  
Contratado: (305233/1) BRUNO BRUNELLO KUBIAK  
CPF: 821.697.480-91  
Cargo/Função: (11802) PROFESSOR UNEMAT LC 534/2014  
Referência: C-001 Carga Horária: 20 horas semanais  
Un. Adm: (206350) FACUL. DE CIENCIAS AGRAR. E BIOLOGICAS  
A Partir de: 14/05/2021 Até30/07/2021

CONTRATO/UNEMAT/01168/2021 DE: 21/06/2021  
Processo Nº: 233/2021  
Contratado: (305234/1) HELRISON SILVA COSTA  
CPF: 100.189.866-41  
Cargo/Função: (11802) PROFESSOR UNEMAT LC 534/2014  
Referência: C-001 Carga Horária: 20 horas semanais  
Un. Adm: (206725) FACULD. DE CIENCIAS SOCIAIS APLIC. E DA LINGUAGEM  
A Partir de: 05/06/2021 Até05/08/2021

CONTRATO/UNEMAT/01169/2021 DE: 21/06/2021  
Processo Nº: 274/2021  
Contratado: (305235/1) FELIPE BEZERRA RIBEIRO  
CPF: 036.337.223-78  
Cargo/Função: (11802) PROFESSOR UNEMAT LC 534/2014  
Referência: C-001 Carga Horária: 20 horas semanais  
Un. Adm: (206350) FACUL. DE CIENCIAS AGRAR. E BIOLOGICAS  
A Partir de: 14/05/2021 Até05/08/2021

CONTRATO/UNEMAT/01170/2021 DE: 21/06/2021  
Processo Nº: 245/2021  
Contratado: (305236/1) CLEITON PEREIRA DE SOUZA  
CPF: 033.772.151-31  
Cargo/Função: (11802) PROFESSOR UNEMAT LC 534/2014  
Referência: C-001 Carga Horária: 20 horas semanais  
Un. Adm: (206644) FACULD. DE CIEN. AGR., BIOLOG., ENGENH. E DA SAUDE  
A Partir de: 24/05/2021 Até18/07/2021

CONTRATO/UNEMAT/01171/2021 DE: 21/06/2021  
Processo Nº: 253/2021  
Contratado: (305238/1) CATARINA ZEITOUNLIAN  
CPF: 660.335.278-87  
Cargo/Função: (11802) PROFESSOR UNEMAT LC 534/2014  
Referência: B-001 Carga Horária: 20 horas semanais  
Un. Adm: (207381) FACUL. DE CIENC. SOCIAIS APLIC. E AGRARIAS  
A Partir de: 26/05/2021 Até15/12/2021

CONTRATO/UNEMAT/01172/2021 DE: 21/06/2021  
Processo Nº: 226/2021  
Contratado: (305241/1) LAUDICEIA FAGUNDES TEIXEIRA  
CPF: 003.315.192-08  
Cargo/Função: (11802) PROFESSOR UNEMAT LC 534/2014  
Referência: B-001 Carga Horária: 20 horas semanais  
Un. Adm: (207071) FACULD. DE LING., CIENCIAS AGR. E SOCIAIS APLICADAS  
A Partir de: 18/05/2021 Até05/08/2021

CONTRATO/UNEMAT/01173/2021 DE: 21/06/2021  
Processo Nº: 193/2021  
Contratado: (305242/1) GLAUCIA MARTINHAGO BORGES FERREIRA DE SOUZA  
CPF: 079.613.909-10  
Cargo/Função: (11802) PROFESSOR UNEMAT LC 534/2014  
Referência: B-001 Carga Horária: 20 horas semanais  
Un. Adm: (207071) FACULD. DE LING., CIENCIAS AGR. E SOCIAIS APLICADAS  
A Partir de: 13/05/2021 Até05/08/2021

CONTRATO/UNEMAT/01174/2021 DE: 21/06/2021  
Processo Nº: 242/2021  
Contratado: (305243/1) BRAYAN MAURICIO RODRIGUEZ GARZON  
CPF: 705.756.011-75  
Cargo/Função: (11802) PROFESSOR UNEMAT LC 534/2014  
Referência: B-001 Carga Horária: 20 horas semanais  
Un. Adm: (206466) FACULDADE DE CIENCIAS EXATAS E TECNOLOGICAS  
A Partir de: 20/05/2021 Até31/07/2021

CONTRATO/UNEMAT/01175/2021 DE: 21/06/2021  
Processo Nº: 285/2021  
Contratado: (305244/1) DARLYN WALTER HUAMAN VARGAS

CPF: 011.545.349-01  
Cargo/Função: (11802) PROFESSOR UNEMAT LC 534/2014  
Referência: C-001 Carga Horária: 20 horas semanais  
Un. Adm: (206172) FACULDADE DE CIENCIAS EXATAS E TECNOLOGICAS  
A Partir de: 13/05/2021 Até05/08/2021

CONTRATO/UNEMAT/01176/2021 DE: 21/06/2021  
Processo Nº: 207/2021  
Contratado: (305245/1) SINVAL LIMA DA SILVA JUNIOR  
CPF: 034.254.511-62  
Cargo/Função: (11802) PROFESSOR UNEMAT LC 534/2014  
Referência: A-001 Carga Horária: 20 horas semanais  
Un. Adm: (206172) FACULDADE DE CIENCIAS EXATAS E TECNOLOGICAS  
A Partir de: 06/05/2021 Até05/08/2021

CONTRATO/UNEMAT/01177/2021 DE: 21/06/2021  
Processo Nº: 264/2021  
Contratado: (305246/1) JULIANA CONCEICAO SOBRINHO  
CPF: 000.276.162-90  
Cargo/Função: (11802) PROFESSOR UNEMAT LC 534/2014  
Referência: C-001 Carga Horária: 20 horas semanais  
Un. Adm: (206415) FACULD. DE CIENCIAS DA SAUDE  
A Partir de: 17/05/2021 Até05/08/2021

CONTRATO/UNEMAT/01178/2021 DE: 21/06/2021  
Processo Nº: 227/2021  
Contratado: (305247/1) LETICIA CRISTINO FRANCISCO  
CPF: 430.562.978-00  
Cargo/Função: (11802) PROFESSOR UNEMAT LC 534/2014  
Referência: A-001 Carga Horária: 20 horas semanais  
Un. Adm: (206415) FACULD. DE CIENCIAS DA SAUDE  
A Partir de: 10/05/2021 Até05/08/2021

CONTRATO/UNEMAT/01179/2021 DE: 21/06/2021  
Processo Nº: 277/2021  
Contratado: (305248/1) AFONSO HENRIQUE PADILHA  
CPF: 054.454.981-31  
Cargo/Função: (11802) PROFESSOR UNEMAT LC 534/2014  
Referência: A-001 Carga Horária: 20 horas semanais  
Un. Adm: (206415) FACULD. DE CIENCIAS DA SAUDE  
A Partir de: 17/05/2021 Até05/08/2021

CONTRATO/UNEMAT/01180/2021 DE: 21/06/2021  
Processo Nº: 168/2021  
Contratado: (32687/4) KATIA DE OLIVEIRA CARVALHO  
CPF: 486.842.951-53  
Cargo/Função: (11802) PROFESSOR UNEMAT LC 534/2014  
Referência: A-001 Carga Horária: 20 horas semanais  
Un. Adm: (206563) FACUL. DE EDUC. E LINGUAGEM  
A Partir de: 07/05/2021 Até17/07/2021

PUBLICADA, REGISTRADA, CUMpra-SE.  
Cuiabá-MT, 18 de Junho de 2021.  
Rodrigo Bruno Zanin  
Reitor-Presidente da FUNEMT

O Reitor-Presidente da FUNEMT no uso de suas atribuições que lhes são conferidas por lei,

Resolve: RETIFICAR  
Objeto: CONTRATAÇÃO TEMPORARIA POR MOTIVO DE URGÊNCIA

CONTRATO/UNEMAT/01181/2021 DE: 21/06/2021  
Processo Nº: 006/543/2020  
Contratado: (36544/5) DORILSON SILVA CÂMBUI  
CPF: 454.259.901-97  
Cargo/Função: (11802) PROFESSOR UNEMAT LC 534/2014  
Referência: C-001 Carga Horária: 30 horas semanais  
Un. Adm: (058602) COORDENADORIA REGIONAL DE BARRA DO BUGRE  
A Partir de: 03/05/2021 Até15/12/2021

PUBLICADA, REGISTRADA, CUMpra-SE.  
Cuiabá-MT, 18 de Junho de 2021.  
Rodrigo Bruno Zanin  
Reitor-Presidente da FUNEMT

O Reitor-Presidente da FUNEMT no uso de suas atribuições que lhes são conferidas por lei,

Resolve: AUTORIZAR  
Objeto: CONTRATAÇÃO TEMPORARIA POR MOTIVO DE URGÊNCIA

CONTRATO/UNEMAT/01182/2021 DE: 21/06/2021  
Processo Nº: 180/2021  
Contratado: (38886/17) SERGIO JOSE BOTH  
CPF: 481.136.200-44  
Cargo/Função: (11802) PROFESSOR UNEMAT LC 534/2014  
Referência: C-001 Carga Horária: 20 horas semanais  
Un. Adm: (206725) FACULD. DE CIENCIAS SOCIAIS APLIC. E DA LINGUAGEM  
A Partir de: 11/05/2021 Até26/06/2021

PUBLICADA, REGISTRADA, CUMpra-SE.  
Cuiabá-MT, 18 de Junho de 2021.  
Rodrigo Bruno Zanin  
Reitor-Presidente da FUNEMT

O Reitor-Presidente da FUNEMT no uso de suas atribuições que lhes são conferidas por lei,

Resolve: RETIFICAR  
Objeto: CONTRATAÇÃO TEMPORARIA POR MOTIVO DE URGÊNCIA

CONTRATO/UNEMAT/01183/2021 DE: 21/06/2021  
Processo Nº: 004/334/2019

Contratado: (41295/5) APARECIDA GARCIA PACHECO GABRIEL  
CPF: 667.476.869-34  
Cargo/Função: (11802) PROFESSOR UNEMAT LC 534/2014  
Referência: B-001 Carga Horária: 20 horas semanais  
Un. Adm: (058475) DEPARTAMENTO DE CIENCIAS BIOLOGICAS  
A Partir de: 05/08/2019 Até18/06/2021

PUBLICADA, REGISTRADA, CUMPRÁ-SE.  
Cuiabá-MT, 18 de Junho de 2021.  
Rodrigo Bruno Zanin  
Reitor-Presidente da FUNEMT

O Reitor-Presidente da FUNEMT no uso de suas atribuições que lhes são conferidas por lei,

Resolve: AUTORIZAR

Objeto: CONTRATAÇÃO TEMPORARIA POR MOTIVO DE URGÊNCIA

CONTRATO/UNEMAT/01184/2021 DE: 21/06/2021

Processo N°: 179/2021  
Contratado: (55737/9) GEIZA GIMENES SARAIVA  
CPF: 568.661.001-00  
Cargo/Função: (11802) PROFESSOR UNEMAT LC 534/2014  
Referência: C-001 Carga Horária: 20 horas semanais  
Un. Adm: (206725) FACULD. DE CIENCIAS SOCIAIS APLIC. E DA LINGUAGEM  
A Partir de: 11/05/2021 Até05/08/2021

CONTRATO/UNEMAT/01185/2021 DE: 21/06/2021

Processo N°: 294/2021  
Contratado: (57855/3) SELMA BAHIA BATISTA  
CPF: 581.553.331-91  
Cargo/Função: (11802) PROFESSOR UNEMAT LC 534/2014  
Referência: C-001 Carga Horária: 20 horas semanais  
Un. Adm: (206644) FACULD. DE CIEN. AGR., BIOLOG., ENGENH. E DA SAUDE  
A Partir de: 10/06/2021 Até26/07/2021

CONTRATO/UNEMAT/01186/2021 DE: 21/06/2021

Processo N°: 255/2021  
Contratado: (59067/5) VERONE CRISTINA DA SILVA  
CPF: 594.345.891-34  
Cargo/Função: (11802) PROFESSOR UNEMAT LC 534/2014  
Referência: C-001 Carga Horária: 20 horas semanais  
Un. Adm: (206300) FACULDADE DE CIENCIAS HUMANAS  
A Partir de: 13/05/2021 Até15/12/2021

PUBLICADA, REGISTRADA, CUMPRÁ-SE.  
Cuiabá-MT, 18 de Junho de 2021.  
Rodrigo Bruno Zanin  
Reitor-Presidente da FUNEMT

O Reitor-Presidente da FUNEMT no uso de suas atribuições que lhes são conferidas por lei,

Resolve: RETIFICAR

Objeto: CONTRATAÇÃO TEMPORARIA POR MOTIVO DE URGÊNCIA

CONTRATO/UNEMAT/01187/2021 DE: 21/06/2021

Processo N°: 001/109/2021  
Contratado: (69150/13) SUZANA FERREIRA DIAS DE ASSIS  
CPF: 688.422.109-78  
Cargo/Função: (11802) PROFESSOR UNEMAT LC 534/2014  
Referência: B-001 Carga Horária: 20 horas semanais  
Un. Adm: (207306) FACUL. DE CIENCIAS SOC. E APLICADAS  
A Partir de: 05/07/2021 Até05/08/2021

PUBLICADA, REGISTRADA, CUMPRÁ-SE.  
Cuiabá-MT, 18 de Junho de 2021.  
Rodrigo Bruno Zanin  
Reitor-Presidente da FUNEMT

O Reitor-Presidente da FUNEMT no uso de suas atribuições que lhes são conferidas por lei,

Resolve: AUTORIZAR

Objeto: CONTRATAÇÃO TEMPORARIA POR MOTIVO DE URGÊNCIA

CONTRATO/UNEMAT/01188/2021 DE: 21/06/2021

Processo N°: 171/2021  
Contratado: (74963/6) MARIA ELIZABETE NASCIMENTO DE OLIVEIRA  
CPF: 593.973.301-87  
Cargo/Função: (11802) PROFESSOR UNEMAT LC 534/2014  
Referência: C-001 Carga Horária: 20 horas semanais  
Un. Adm: (206415) FACULD. DE CIENCIAS DA SAUDE  
A Partir de: 03/05/2021 Até05/08/2021

PUBLICADA, REGISTRADA, CUMPRÁ-SE.  
Cuiabá-MT, 18 de Junho de 2021.  
Rodrigo Bruno Zanin  
Reitor-Presidente da FUNEMT

O Reitor-Presidente da FUNEMT no uso de suas atribuições que lhes são conferidas por lei,

Resolve: RETIFICAR

Objeto: CONTRATAÇÃO TEMPORARIA POR MOTIVO DE URGÊNCIA

CONTRATO/UNEMAT/01189/2021 DE: 21/06/2021

Processo N°: 003/050/2020  
Contratado: (86029/11) JOSE MARTINS FERNANDES  
CPF: 936.734.691-34  
Cargo/Função: (11802) PROFESSOR UNEMAT LC 534/2014  
Referência: C-001 Carga Horária: 20 horas semanais  
Un. Adm: (054810) COORDENADORIA REGIONAL DE ALTA FLORESTA  
A Partir de: 05/06/2021 Até15/12/2021

PUBLICADA, REGISTRADA, CUMPRÁ-SE.  
Cuiabá-MT, 18 de Junho de 2021.  
Rodrigo Bruno Zanin  
Reitor-Presidente da FUNEMT

O Reitor-Presidente da FUNEMT no uso de suas atribuições que lhes são conferidas por lei,

Resolve: AUTORIZAR

Objeto: CONTRATAÇÃO TEMPORARIA POR MOTIVO DE URGÊNCIA

CONTRATO/UNEMAT/01190/2021 DE: 21/06/2021

Processo N°: 258/2021  
Contratado: (94331/15) IONE APARECIDA MARTINS CASTILHO PEREIRA  
CPF: 907.174.651-87  
Cargo/Função: (11802) PROFESSOR UNEMAT LC 534/2014  
Referência: C-001 Carga Horária: 20 horas semanais  
Un. Adm: (206300) FACULDADE DE CIENCIAS HUMANAS  
A Partir de: 13/05/2021 Até15/12/2021

CONTRATO/UNEMAT/01191/2021 DE: 21/06/2021

Processo N°: 204/2021  
Contratado: (95098/10) MAHAL MASSAVI EVANGELISTA  
CPF: 931.677.331-87  
Cargo/Função: (11802) PROFESSOR UNEMAT LC 534/2014  
Referência: B-001 Carga Horária: 20 horas semanais  
Un. Adm: (206997) FACUL. DE CIENCIAS BIOLOG. E AGRARIAS  
A Partir de: 17/05/2021 Até15/12/2021

PUBLICADA, REGISTRADA, CUMPRÁ-SE.  
Cuiabá-MT, 18 de Junho de 2021.  
Rodrigo Bruno Zanin  
Reitor-Presidente da FUNEMT

O Reitor-Presidente da FUNEMT no uso de suas atribuições que lhes são conferidas por lei,

Resolve: RETIFICAR

Objeto: CONTRATAÇÃO TEMPORARIA POR MOTIVO DE URGÊNCIA

CONTRATO/UNEMAT/01192/2021 DE: 21/06/2021

Processo N°: 001/026/2021  
Contratado: (97967/21) ANA CLAUDIA LEMES DE MORAIS  
CPF: 452.850.391-34  
Cargo/Função: (11802) PROFESSOR UNEMAT LC 534/2014  
Referência: B-001 Carga Horária: 30 horas semanais  
Un. Adm: (206814) FACULD. DE CIENCIAS EXAT. E TECNOLOGICAS  
A Partir de: 03/05/2021 Até05/08/2021

CONTRATO/UNEMAT/01193/2021 DE: 21/06/2021

Processo N°: 006/557/2020  
Contratado: (99243/6) EDIVAGNER SOUZA DOS SANTOS  
CPF: 942.501.971-15  
Cargo/Função: (11802) PROFESSOR UNEMAT LC 534/2014  
Referência: B-001 Carga Horária: 30 horas semanais  
Un. Adm: (058602) COORDENADORIA REGIONAL DE BARRA DO BUGRE  
A Partir de: 03/05/2021 Até15/12/2021

PUBLICADA, REGISTRADA, CUMPRÁ-SE.  
Cuiabá-MT, 18 de Junho de 2021.  
Rodrigo Bruno Zanin  
Reitor-Presidente da FUNEMT

BOLETIM DE PESSOAL/UNEMAT/00178/2021 DE:  
21/06/2021

O Reitor-Presidente da FUNEMT no uso de suas atribuições que lhes são conferidas por lei,

Resolve: DEFERIR

Evento: LICENÇA A GESTANTE/SEGURADO INSS

Processo N.: 254908/2021

Nome: (298790/1) SAELEN RODRIGUES PENTEADO  
Cargo/Função: (11802) PROFESSOR UNEMAT LC 534/2014  
Un. Adm: (206997) FACUL. DE CIENCIAS BIOLOG. E AGRARIAS  
A Partir de: 11/06/2021 Até08/10/2021

PUBLICADA, REGISTRADA, CUMPRÁ-SE.  
Cuiabá-MT, 18 de Junho de 2021.  
Rodrigo Bruno Zanin  
Reitor-Presidente da FUNEMT

BOLETIM DE PESSOAL/UNEMAT/00179/2021 DE:  
21/06/2021

O Reitor-Presidente da FUNEMT no uso de suas atribuições que lhes são conferidas por lei,

Resolve: DEFERIR

Evento: LICENÇA PARA TRATAMENTO DE SAUDE

Processo N.:

Nome: (250122/1) JOCELY RODRIGUES LEITE DE SOUZA JESUS  
Cargo/Função: (11905) AGENTE UNIVERSITARIO LC 321  
Un. Adm: (206067) DIR. ADM. ORCAMENTARIA  
A Partir de: 11/06/2021 Até10/07/2021

Processo N.:

Nome: (54869/3) MARINEI ALMEIDA  
Cargo/Função: (11802) PROFESSOR UNEMAT LC 534/2014  
Un. Adm: (207071) FACULD. DE LING., CIENCIAS AGR. E SOCIAIS APLICADAS  
A Partir de: 09/06/2021 Até06/09/2021

PUBLICADA, REGISTRADA, CUMPRADA-SE.  
Cuiabá-MT, 18 de Junho de 2021.  
Rodrigo Bruno Zanin  
Reitor-Presidente da FUNEMT

BOLETIM DE PESSOAL/UNEMAT/00180/2021 DE:  
21/06/2021

O Reitor-Presidente da FUNEMT no uso de suas atribuições que lhes são conferidas por lei,

Resolve: DEFERIR  
Evento: LICENÇA PATERNIDADE/PROF. TEC. FUNEMT

Processo N.: 256914/2021  
Nome: (128855/1) JAIME MACEDO FRANCA  
Cargo/Função: (11905) AGENTE UNIVERSITARIO LC 321  
Un. Adm: (205133) SUPERV. DE PUBL. E SERV. GRAFICOS  
A Partir de: 11/06/2021 Até15/06/2021

PUBLICADA, REGISTRADA, CUMPRADA-SE.  
Cuiabá-MT, 18 de Junho de 2021.  
Rodrigo Bruno Zanin  
Reitor-Presidente da FUNEMT

BOLETIM DE PESSOAL/UNEMAT/00181/2021 DE:  
21/06/2021

O Reitor-Presidente da FUNEMT no uso de suas atribuições que lhes são conferidas por lei,

Resolve: DEFERIR  
Evento: LICENÇA PREMIO - GOZO

Processo N.: 249847/2021  
Nome: (62510/5) ANANIAS FRANCISCO DOS REIS  
Cargo/Função: (11905) AGENTE UNIVERSITARIO LC 321  
Quinquênio de Referência: 23/12/2013 Ate 22/12/2018  
A Partir de: 02/08/2021 Até31/08/2021

Processo N.: 182690/2021  
Nome: (257940/1) CESAR CRISPIM VILAR  
Cargo/Função: (11802) PROFESSOR UNEMAT LC 534/2014  
Quinquênio de Referência: 26/08/2014 Ate 25/08/2019  
A Partir de: 08/11/2021 Até05/02/2022

Processo N.: 259407/2021  
Nome: (125685/1) ILDOMAR MELCHIADES FERREIRA LOBO  
Cargo/Função: (11900) AUXILIAR UNIVERSITARIO LC 321  
Quinquênio de Referência: 03/10/2010 Ate 02/10/2015  
A Partir de: 05/07/2021 Até02/10/2021

Processo N.: 232673/2021  
Nome: (124862/3) RAMAO HUMBERTO MARTINS MANVALER  
Cargo/Função: (11802) PROFESSOR UNEMAT LC 534/2014  
Quinquênio de Referência: 17/02/2015 Ate 16/02/2020  
A Partir de: 21/08/2021 Até19/09/2021

Processo N.: 218270/2021  
Nome: (128611/1) REGINALDO ALBERTO NASCIMENTO  
Cargo/Função: (11905) AGENTE UNIVERSITARIO LC 321  
Quinquênio de Referência: 08/03/2011 Ate 07/03/2016  
A Partir de: 03/08/2021 Até01/09/2021

Processo N.: 168195/2021  
Nome: (257877/1) TATIANE SILVA SANTOS  
Cargo/Função: (11802) PROFESSOR UNEMAT LC 534/2014  
Quinquênio de Referência: 14/08/2014 Ate 13/08/2019  
A Partir de: 21/08/2021 Até18/11/2021

PUBLICADA, REGISTRADA, CUMPRADA-SE.  
Cuiabá-MT, 18 de Junho de 2021.  
Rodrigo Bruno Zanin  
Reitor-Presidente da FUNEMT

BOLETIM DE PESSOAL/UNEMAT/00182/2021 DE:  
21/06/2021

O Reitor-Presidente da FUNEMT no uso de suas atribuições que lhes são conferidas por lei,

Resolve: RETIFICAR  
Evento: LICENÇA PREMIO - GOZO

Processo N.: 242849/2021  
Nome: (64794/6) WALMOR MOYA PERES  
Cargo/Função: (11802) PROFESSOR UNEMAT LC 534/2014  
Quinquênio de Referência: 08/08/2006 Ate 07/08/2011  
A Partir de: 19/05/2021 Até17/06/2021

PUBLICADA, REGISTRADA, CUMPRADA-SE.  
Cuiabá-MT, 18 de Junho de 2021.  
Rodrigo Bruno Zanin  
Reitor-Presidente da FUNEMT

BOLETIM DE PESSOAL/UNEMAT/00183/2021 DE:  
21/06/2021

O Reitor-Presidente da FUNEMT no uso de suas atribuições que lhes são conferidas por lei,

Resolve: TORNAR SEM EFEITO  
Evento: LICENÇA PREMIO - GOZO

Processo N.: 242865/2021  
Nome: (70892/6) GRACE QUEIROZ DAVID PERES  
Cargo/Função: (11802) PROFESSOR UNEMAT LC 534/2014  
Quinquênio de Referência: 01/02/2005 Ate 31/01/2010  
A Partir de: 18/06/2021 Até16/08/2021

Processo N.: 242865/2021  
Nome: (70892/6) GRACE QUEIROZ DAVID PERES  
Cargo/Função: (11802) PROFESSOR UNEMAT LC 534/2014  
Quinquênio de Referência: 01/02/2005 Ate 31/01/2015  
A Partir de: 16/09/2021 Até14/11/2021

Processo N.: 242849/2021  
Nome: (64794/6) WALMOR MOYA PERES  
Cargo/Função: (11802) PROFESSOR UNEMAT LC 534/2014  
Quinquênio de Referência: 08/08/2011 Ate 07/08/2016  
A Partir de: 17/08/2021 Até14/11/2021

PUBLICADA, REGISTRADA, CUMPRADA-SE.  
Cuiabá-MT, 18 de Junho de 2021.  
Rodrigo Bruno Zanin  
Reitor-Presidente da FUNEMT

BOLETIM DE PESSOAL/UNEMAT/00184/2021 DE:  
21/06/2021

O Reitor-Presidente da FUNEMT no uso de suas atribuições que lhes são conferidas por lei,

Resolve: CONCEDER  
Evento: LICENÇA PREMIO - CONCESSÃO

Processo N.: Decreto 90/2019  
Nome: (54623/7) CLEIDE APARECIDA FERREIRA DA SILVA GUSMAO  
Quinquênio: 07/02/2015 Até 06/02/2020  
Qtde Dias: 90

Processo N.: Decreto 90/2019  
Nome: (121708/4) FABIO JUNIO RIBEIRO  
Quinquênio: 11/06/2013 Até 10/06/2018  
Qtde Dias: 90

PUBLICADA, REGISTRADA, CUMPRADA-SE.  
Cuiabá-MT, 18 de Junho de 2021.  
Rodrigo Bruno Zanin  
Reitor-Presidente da FUNEMT

BOLETIM DE PESSOAL/UNEMAT/00185/2021 DE:  
21/06/2021

O Reitor-Presidente da FUNEMT no uso de suas atribuições que lhes são conferidas por lei,

Resolve: AUTORIZAR  
Evento: READAPTAÇÃO DE FUNÇÃO

Processo N.:  
Nome: (17163/2) ZEILI ARANTES DA SILVA  
Un. Adm: (208353) DIR. DE UNID. REGIONAL. - ADMINISTRATIVA  
A Partir de: 03/06/2021 Até29/11/2021

PUBLICADA, REGISTRADA, CUMPRADA-SE.  
Cuiabá-MT, 18 de Junho de 2021.  
Rodrigo Bruno Zanin  
Reitor-Presidente da FUNEMT

## AGER

### AGÊNCIA ESTADUAL DE REGULAÇÃO

PORTARIA/AGER/00009/2021 DE:  
21/06/2021

O Presidente - AGER no uso de suas atribuições que lhes são conferidas por lei,

Resolve: DESIGNAR  
Evento: DESIGNAÇÃO EM SUBSTITUIÇÃO CARGO EM COMISSÃO/FUNÇÃO

Processo N.: 257694/2021  
Nome: (248568/1) DANILLO ARRUDA FRANCA  
A Partir de: 01/07/2021 Até30/07/2021  
Cargo/Função: (11622) DGA-8 SERVIDOR  
Substituído: (257882/1) MARIA AMELIA PEREIRA DE CARVALHO NETA  
Un. Adm: (209945) GER. DE DIVIDA ATIVA

Processo N.: 257622/2021  
Nome: (257882/1) MARIA AMELIA PEREIRA DE CARVALHO NETA  
A Partir de: 01/07/2021 Até30/07/2021  
Cargo/Função: (11509) DGA-6  
Substituído: (270100/3) DEISE CRISTINA DE PINHO ALMEIDA  
Un. Adm: (192171) COORD. DE FINANÇAS

PUBLICADA, REGISTRADA, CUMPRADA-SE.  
Cuiabá-MT, 18 de Junho de 2021.  
Luis Alberto Nespolo  
Presidente - AGER

## IPFM-MT

## INSTITUTO DE PESOS E MEDIDAS DE MATO GROSSO

BOLETIM DE PESSOAL/IPFM/00052/2021  
21/06/2021

DE:

O Presidente do IPFM/MT no uso de suas atribuições que lhes são conferidas por lei,

Resolve: DEFERIR

Evento: LICENÇA PARA TRATAMENTO DE SAÚDE

Processo N.:

Nome: (52688/3) ELLEN VIRGINIA NOLETO ROCHA  
Cargo/Função: (4068) AGENTE FISCAL METROLOGICO  
Un. Adm: (142239) COORD. DE FISCALIZAÇÃO DE INSTRUMENTOS  
A Partir de: 28/05/2021 Até11/06/2021

PUBLICADA, REGISTRADA, CUMPRÁ-SE.  
Cuiabá-MT, 18 de Junho de 2021.  
Bento Francisco Gomes Bezerra  
Presidente do IPFM/MT

## MT SAÚDE

## INSTITUTO MATO GROSSO SAÚDE

PORTARIA/MT SAUDE/00011/2021  
21/06/2021

DE:

O Presidente do MT SAUDE no uso de suas atribuições que lhes são conferidas por lei,

Resolve: RETIFICAR

Evento: Designação de Função/Função de Confiança

Processo N.: CI 038/2021

Nome: (203213/1) EDUARDO BERGAMO  
Cargo/Função: (11665) FUNÇÃO DGA 10 LC/266 SERVIDOR - ASSIST DE

DIREÇÃO

Un. Adm: (197513) UNID. JURIDICA  
A Partir de: 01/06/2021 Até14/06/2021

PUBLICADA, REGISTRADA, CUMPRÁ-SE.  
Cuiabá-MT, 18 de Junho de 2021.  
Misma Thalita dos Anjos Coutinho  
Presidente do MT SAUDE

PORTARIA/MT SAUDE/00012/2021  
21/06/2021

DE:

O Presidente do MT SAUDE no uso de suas atribuições que lhes são conferidas por lei,

Resolve: TORNAR SEM EFEITO

Evento: DESIGNAÇÃO EM SUBSTITUIÇÃO CARGO EM COMISSÃO/FUNÇÃO

Processo N.:

Nome: (129928/5) MAXIMILLIAM MAYOLINO LEAO  
A Partir de: 21/06/2021 Até30/06/2021  
Cargo/Função: (11452) DGA-1  
Substituído: (289268/3) MISMA THALITA DOS ANJOS COUTINHO  
Un. Adm: (079324) GAB. DA PRES. DO MATO GROSSO SAUDE

PUBLICADA, REGISTRADA, CUMPRÁ-SE.  
Cuiabá-MT, 18 de Junho de 2021.  
Misma Thalita dos Anjos Coutinho  
Presidente do MT SAUDE

BOLETIM DE PESSOAL/MT SAUDE/00033/2021  
21/06/2021

DE:

O Presidente do MT SAUDE no uso de suas atribuições que lhes são conferidas por lei,

Resolve: RETIFICAR

Evento: LICENÇA PREMIO - GOZO

Processo N.: 258058/2021

Nome: (114878/1) FERNANDA DE ARRUDA PINHEIRO  
Cargo/Função: (10290) AGENTE SISTEMA PENITENC LC 423  
Quinquênio de Referência: 24/06/2010 Ate 23/06/2015  
A Partir de: 12/07/2021 Até10/08/2021

PUBLICADA, REGISTRADA, CUMPRÁ-SE.  
Cuiabá-MT, 18 de Junho de 2021.  
Misma Thalita dos Anjos Coutinho  
Presidente do MT SAUDE

## INDEA

## INSTITUTO DE DEFESA AGROPECUÁRIA

BOLETIM DE PESSOAL/INDEA/00238/2021  
21/06/2021

DE:

O Presidente do INDEA no uso de suas atribuições que lhes são conferidas por lei,

Resolve: DEFERIR

Evento: LICENÇA PARA TRATAMENTO DE SAÚDE

Processo N.:

Nome: (249619/1) ADMILSON SEBASTIAO MOURA DO NASCIMENTO  
Cargo/Função: (3876) AGENTE FISCAL EST DEF AGRO FLOR II L9070  
Un. Adm: (148628) GER.DO LABORATORIO DE APOIO ÀSAÚDE ANIMAL  
A Partir de: 06/03/2021 Até12/03/2021

Processo N.:

Nome: (216580/2) ARAMYTHAM ABREU LUZ  
Cargo/Função: (3874) AGENTE FISCAL EST DEF AGRO FLOR I L9070  
Un. Adm: (149799) UNID.LOCAL DE EXECUCAO DE SAO FELIX DO ARAGUAIA  
A Partir de: 24/05/2021 Até12/06/2021

Processo N.:

Nome: (80054/2) CLAUDIO MARCELO RAMOS GALVAO  
Cargo/Função: (3870) FISCAL EST DEF AGRO E FLORESTAL L9070  
Un. Adm: (149330) UNID.LOCAL DE EXECUCAO DE S.JOSE DOS Q. MARCOS  
A Partir de: 17/05/2021 Até15/06/2021

Processo N.:

Nome: (79536/1) LYS SUYENE BARCO HERNANDES SERAPHIM  
Cargo/Função: (3870) FISCAL EST DEF AGRO E FLORESTAL L9070  
Un. Adm: (181102) COORD. DE ORCAMENTO E CONVENIOS  
A Partir de: 01/06/2021 Até07/06/2021

Processo N.:

Nome: (79769/1) MARIA APARECIDA DE AMARAL GOES  
Cargo/Função: (3874) AGENTE FISCAL EST DEF AGRO FLOR I L9070  
Un. Adm: (148628) GER.DO LABORATORIO DE APOIO ÀSAÚDE ANIMAL  
A Partir de: 01/06/2021 Até17/06/2021

Processo N.:

Nome: (101887/2) ROZENDO MATOS BARBOSA  
Cargo/Função: (3874) AGENTE FISCAL EST DEF AGRO FLOR I L9070  
Un. Adm: (149306) UNID. LOCAL DE EXECUCAO DE CACERES  
A Partir de: 31/05/2021 Até13/06/2021

Processo N.:

Nome: (129121/14) SILVANA DALMORO ALVES  
Cargo/Função: (3874) AGENTE FISCAL EST DEF AGRO FLOR I L9070  
Un. Adm: (149322) UNID. LOCAL DE EXECUCAO DE MIRASSOL D' OESTE  
A Partir de: 12/05/2021 Até07/06/2021

PUBLICADA, REGISTRADA, CUMPRÁ-SE.  
Cuiabá-MT, 18 de Junho de 2021.  
Emanuele Gonçalves de Almeida  
Presidente do INDEA

BOLETIM DE PESSOAL/INDEA/00239/2021  
21/06/2021

DE:

O Presidente do INDEA no uso de suas atribuições que lhes são conferidas por lei,

Resolve: DEFERIR

Evento: LICENÇA A GESTANTE

Processo N.:

Nome: (256875/1) ELISANGELA AIRES NOVAIS  
Cargo/Função: (3874) AGENTE FISCAL EST DEF AGRO FLOR I L9070  
Un. Adm: (148946) UNID. LOCAL DE EXECUCAO DE TORIXOREU  
A Partir de: 20/05/2021 Até15/11/2021

Processo N.:

Nome: (129121/14) SILVANA DALMORO ALVES  
Cargo/Função: (3874) AGENTE FISCAL EST DEF AGRO FLOR I L9070  
Un. Adm: (149322) UNID. LOCAL DE EXECUCAO DE MIRASSOL D' OESTE  
A Partir de: 08/06/2021 Até04/12/2021

PUBLICADA, REGISTRADA, CUMPRÁ-SE.  
Cuiabá-MT, 18 de Junho de 2021.  
Emanuele Gonçalves de Almeida  
Presidente do INDEA

## DETRAN

## DEPARTAMENTO ESTADUAL DE TRÂNSITO

PORTARIA/DETRAN/00092/2021  
21/06/2021

DE:

O Presidente do DETRAN no uso de suas atribuições que lhes são conferidas por lei,

Resolve: DESIGNAR

Evento: DESIGNAÇÃO EM SUBSTITUIÇÃO CARGO EM COMISSÃO/FUNÇÃO

## Processo N.:

Nome: (225669/1) EVERTON LUIS PEREIRA BARBOSA  
A Partir de: 01/07/2021 Até30/07/2021  
Cargo/Função: (11622) DGA-8 SERVIDOR  
Substituído: (126581/1) ANDERSON CARLOS PEREIRA DA SILVA  
Un. Adm: (198137) GER. DE SUPORTE DE VEICULOS

## Processo N.: cf e-mail Gerente de Pessoal

Nome: (225466/1) HENRY CESAR DA SILVEIRA FERREIRA  
A Partir de: 05/07/2021 Até03/08/2021  
Cargo/Função: (11622) DGA-8 SERVIDOR  
Substituído: (237699/1) MARISTELA MENDONCA FURTADO DOS SANTOS  
Un. Adm: (183997) GER. DE PESSOAS

## Processo N.: cf e-mail Coord. de Gestao de Pessoas

Nome: (237699/1) MARISTELA MENDONCA FURTADO DOS SANTOS  
A Partir de: 05/07/2021 Até03/08/2021  
Cargo/Função: (11606) DGA-6 SERVIDOR  
Substituído: (274889/1) WESLEY CAMPOS BARROS  
Un. Adm: (102750) COORD. DE GESTAO DE PESSOAS

## Processo N.: cf e-mail DAS

Nome: (225450/1) MAX DE MORAES LUCIDOS  
A Partir de: 19/07/2021 Até17/08/2021  
Cargo/Função: (11576) DGA-3 SERVIDOR  
Substituído: (127001/1) PAULO HENRIQUE LIMA MARQUES  
Un. Adm: (102334) DIR. DE ADM. SISTEMICA

## Processo N.: CF E-MAIL COOD AQUISIÇÕES E CONTRATOS

Nome: (138176/2) THAMIA KAROLINE MOREIRA DA SILVA  
A Partir de: 19/07/2021 Até17/08/2021  
Cargo/Função: (11606) DGA-6 SERVIDOR  
Substituído: (225450/1) MAX DE MORAES LUCIDOS  
Un. Adm: (184004) COORD. DE AQUISICOES E CONTRATOS

## Processo N.:

Nome: (14467/2) ZORAIDE BARBOSA ALMEIDA URCINO  
A Partir de: 16/06/2021 Até15/07/2021  
Cargo/Função: (11622) DGA-8 SERVIDOR  
Substituído: (250698/1) ROSANE GERDA PRACHTHAUSER POLZL  
Un. Adm: (202975) GER. DE ACAO EDUCATIVA DE TRANSITO

PUBLICADA, REGISTRADA, CUMpra-SE.  
Cuiabá-MT, 18 de Junho de 2021.  
Gustavo Reis Lobo de Vasconcelos  
Presidente do DETRAN

BOLETIM DE PESSOAL/DETRAN/00280/2021  
21/06/2021

DE:

O Presidente do DETRAN no uso de suas atribuições que lhes são conferidas por lei,

Resolve: DEFERIR

Evento: LICENÇA PARA TRATAMENTO DE SAUDE/SEGURADO INSS/15

## Processo N.:

Nome: (302833/1) EDSON JUSTINO DOS REIS  
Cargo/Função: (11509) DGA-6  
Un. Adm: (155900) 48°RIO BRANCO  
A Partir de: 08/06/2021 Até14/06/2021

PUBLICADA, REGISTRADA, CUMpra-SE.  
Cuiabá-MT, 18 de Junho de 2021.  
Gustavo Reis Lobo de Vasconcelos  
Presidente do DETRAN

BOLETIM DE PESSOAL/DETRAN/00281/2021  
21/06/2021

DE:

O Presidente do DETRAN no uso de suas atribuições que lhes são conferidas por lei,

Resolve: DEFERIR

Evento: LICENÇA PARA TRATAMENTO DE SAUDE

## Processo N.:

Nome: (208784/4) JANETE BENOSKI  
Cargo/Função: (5405) ANALISTA DO SERVIÇO TRANSITO LC 505/13  
Un. Adm: (183920) COORD. DE APOIO LOGISTICO  
A Partir de: 08/06/2021 Até12/06/2021

## Processo N.:

Nome: (208784/4) JANETE BENOSKI  
Cargo/Função: (5405) ANALISTA DO SERVIÇO TRANSITO LC 505/13  
Un. Adm: (183920) COORD. DE APOIO LOGISTICO  
A Partir de: 31/05/2021 Até07/06/2021

## Processo N.:

Nome: (225365/1) JUSCILENE BATISTA ROCHA  
Cargo/Função: (5430) AGENTE DO SERVIÇO DE TRANSITO LC 505/13  
Un. Adm: (103306) 2°RONDONOPOLIS  
A Partir de: 30/05/2021 Até10/06/2021

## Processo N.:

Nome: (126603/1) KARINE OLIVEIRA PRATES  
Cargo/Função: (5430) AGENTE DO SERVIÇO DE TRANSITO LC 505/13  
Un. Adm: (197963) COORD. DE FISC. DE CREDENCIADOS  
A Partir de: 01/06/2021 Até30/07/2021

## Processo N.:

Nome: (274907/1) LILLIAN BATISTA DOS SANTOS  
Cargo/Função: (5446) AUXILIAR DO SERVIÇO DE TRANSITO LC 505/13  
Un. Adm: (103306) 2°RONDONOPOLIS  
A Partir de: 10/06/2021 Até30/06/2021

## Processo N.:

Nome: (139968/2) NELCINDA RAMOS DA SILVA  
Cargo/Função: (5430) AGENTE DO SERVIÇO DE TRANSITO LC 505/13  
Un. Adm: (103349) 4°CACERES  
A Partir de: 24/05/2021 Até02/06/2021

## Processo N.:

Nome: (225351/1) SIMONE DE SA DE OLIVEIRA  
Cargo/Função: (5430) AGENTE DO SERVIÇO DE TRANSITO LC 505/13  
Un. Adm: (196398) POSTO ATEN. GANHA TEMPO CPA  
A Partir de: 01/02/2021 Até04/02/2021

## Processo N.:

Nome: (238523/7) WESLEY ANTONIO TOMAZ  
Cargo/Função: (5430) AGENTE DO SERVIÇO DE TRANSITO LC 505/13  
Un. Adm: (155799) 7°ALTO ARAGUAIA  
A Partir de: 31/05/2021 Até04/06/2021

## Processo N.:

Nome: (114470/7) WILSON JOVITA DE CASTRO  
Cargo/Função: (5430) AGENTE DO SERVIÇO DE TRANSITO LC 505/13  
Un. Adm: (155985) 64°COLNIZA  
A Partir de: 07/06/2021 Até20/06/2021

## Processo N.:

Nome: (244116/1) WILTON ORTEGA DE SOUZA  
Cargo/Função: (5430) AGENTE DO SERVIÇO DE TRANSITO LC 505/13  
Un. Adm: (155500) 26°MIRASSOL D'OESTE  
A Partir de: 08/06/2021 Até12/06/2021

PUBLICADA, REGISTRADA, CUMpra-SE.  
Cuiabá-MT, 18 de Junho de 2021.  
Gustavo Reis Lobo de Vasconcelos  
Presidente do DETRAN

BOLETIM DE PESSOAL/DETRAN/00282/2021  
21/06/2021

DE:

O Presidente do DETRAN no uso de suas atribuições que lhes são conferidas por lei,

Resolve: RETIFICAR

Evento: LICENÇA PARA TRATAMENTO DE SAUDE

## Processo N.:

Nome: (83360/1) WILLIAM DOS SANTOS SOARES  
Cargo/Função: (5430) AGENTE DO SERVIÇO DE TRANSITO LC 505/13  
Un. Adm: (184020) GER. DE CONFERENCIA E EMISSAO DE CNH  
A Partir de: 10/11/2020 Até07/02/2021

PUBLICADA, REGISTRADA, CUMpra-SE.  
Cuiabá-MT, 18 de Junho de 2021.  
Gustavo Reis Lobo de Vasconcelos  
Presidente do DETRAN

BOLETIM DE PESSOAL/DETRAN/00283/2021  
21/06/2021

DE:

O Presidente do DETRAN no uso de suas atribuições que lhes são conferidas por lei,

Resolve: DEFERIR

Evento: LICENÇA PARA TRATAMENTO DE SAUDE EM PESSOA DA FAMILIA

## Processo N.:

Nome: (274494/1) ANNIELLY DA SILVA SOUZA  
Cargo/Função: (5446) AUXILIAR DO SERVIÇO DE TRANSITO LC 505/13  
Un. Adm: (071943) DIR. DE VEÍCULOS  
A Partir de: 05/06/2021 Até11/06/2021

## Processo N.:

Nome: (140069/14) ESTER SIMONE DA SILVA  
Cargo/Função: (5430) AGENTE DO SERVIÇO DE TRANSITO LC 505/13  
Un. Adm: (184128) GER. DO NUCLEO DE ATENDIMENTO- AG. DE SINOP  
A Partir de: 28/05/2021 Até03/06/2021

## Processo N.:

Nome: (278321/1) LUIZ RICARDO ROZABONI DARIO  
Cargo/Função: (5405) ANALISTA DO SERVIÇO DE TRANSITO LC 505/13  
Un. Adm: (183903) GER. DE EXECUCAO FINANCEIRA  
A Partir de: 14/06/2021 Até23/06/2021

## Processo N.:

Nome: (225456/1) RODRIGO LEONCIO CARDOSO  
Cargo/Função: (5430) AGENTE DO SERVIÇO DE TRANSITO LC 505/13  
Un. Adm: (196401) POSTO ATEN. GANHA TEMPO VARZEA GRANDE  
A Partir de: 04/06/2021 Até03/07/2021

PUBLICADA, REGISTRADA, CUMpra-SE.  
Cuiabá-MT, 18 de Junho de 2021.  
Gustavo Reis Lobo de Vasconcelos  
Presidente do DETRAN

**LICITAÇÃO****SECRETARIAS****SFMA****SECRETARIA DE ESTADO DE MEIO AMBIENTE****AVISO DE RESULTADO  
TERMO DE RETIFICAÇÃO****ADJUDICAÇÃO E HOMOLOGAÇÃO****LOTES REMANESCENTES DO PREGÃO ELETRÔNICO N.º 015/2021/SEMA****PROCESSO N.º 294408/2020.**

Considerando o AVISO DE RESULTADO ADJUDICAÇÃO E HOMOLOGAÇÃO, Publicado no Diário Oficial em 07/06/2021, pág. 125, que tem por objeto a "Aquisição de Vidrarias e insumos para o Laboratório, para a análise dos parâmetros físicos e químicos de qualidade da água, oriundos de água subterrânea, superficial e efluentes solicitados pelo Ministério Público, POLITEC e fiscalização da SEMA, bem como dos pontos da Rede Nacional de Monitoramento da Qualidade da Água.", a Secretaria de Estado de Meio Ambiente resolve: RETIFICAR nos seguintes aspectos:

Onde se lê:

LOTE DESERTO: 018

Leia - sê:

LOTES DESERTOS: 018 e 022

Cuiabá - MT, 18 de junho de 2021.

**Bruna Carla Guarim**

Pregoeira Oficial  
SEMA/MT

**AVISO DE LICITAÇÃO  
PREGÃO ELETRÔNICO N.º 024/2021/SEMA  
PROCESSO N.º 117125/2021**

A Secretaria de Estado de Meio Ambiente, neste ato representada por sua Pregoeira, no uso de suas atribuições torna público a divulgação do Edital, do Pregão Eletrônico 022/2021/SEMA, cujo objeto trata-se "Contratação de empresa para prestação de serviço de confecção de arte e aquisição de cartão de proximidade, bolsa plástica e cordão personalizado para crachás de acordo com padrão da SEMA MT".

**LANÇAMENTO DA PROPOSTA DE PREÇOS:** dia 21 de junho de 2021 até às 13h30min do dia 06 de julho de 2021 como referência o horário de Cuiabá-MT.

**ABERTURA DAS PROPOSTAS:** às 14h00min do dia 06 de julho de 2021, tendo como referência o horário de Cuiabá-MT.

**AQUISIÇÃO DO EDITAL:** o edital está disponível na internet, no seguintes endereços: <https://aquisicoes.seplag.mt.gov.br> > acessar o portal da SEPLAG > Superintendências > Aquisições Governamentais. E ainda, estará disponível para consulta o processo físico na Secretaria de Estado de Meio Ambiente - SEMA, Rua C, Esquina com Rua F - Palácio Paiaguás - Centro Político Administrativo - Cuiabá/MT - CEP 78050-970, de segunda à sexta-feira em horário de expediente. No caso de dúvidas, os interessados poderão entrar em contato pelos telefones: (0\*\*65) 3613-7308 e 3613-7270 ou através do endereço eletrônico: [licitacao1@sema.mt.gov.br](mailto:licitacao1@sema.mt.gov.br).

Cuiabá - MT, 18 de junho de 2021.

Original assinado

**Bruna Carla Guarim da Silva**

Pregoeira Oficial  
SEMA/MT

**AVISO DE LICITAÇÃO  
PREGÃO ELETRÔNICO N.º 023/2021/SEMA****PROCESSO N.º 81518/2021**

A Secretaria de Estado de Meio Ambiente, neste ato representada por sua Pregoeira, no uso de suas atribuições torna público a divulgação do Edital, do Pregão Eletrônico 022/2021/SEMA, cujo objeto trata-se "Aquisição de sensores de nível d'água de dois tipos (sensores de pressão compatíveis com as Estações Telemétricas da Rede da Sema/MT), cadeados de segurança para as referidas Estações e tubos de pressão de sensores".

**LANÇAMENTO DA PROPOSTA DE PREÇOS:** dia 21 de junho de 2021 até às 13h30min do dia 01 de julho de 2021 como referência o horário de Cuiabá-MT.

**ABERTURA DAS PROPOSTAS:** às 14h00min do dia 01 de julho de 2021, tendo como referência o horário de Cuiabá-MT.

**AQUISIÇÃO DO EDITAL:** o edital está disponível na internet, no seguintes endereços: <https://aquisicoes.seplag.mt.gov.br> > acessar o portal da SEPLAG > Superintendências > Aquisições Governamentais. E ainda, estará disponível para consulta o processo físico na Secretaria de Estado de Meio

Ambiente - SEMA, Rua C, Esquina com Rua F - Palácio Paiaguás - Centro Político Administrativo - Cuiabá/MT - CEP 78050-970, de segunda à sexta-feira em horário de expediente. No caso de dúvidas, os interessados poderão entrar em contato pelos telefones: (0\*\*65) 3613-7308 e 3613-7270 ou através do endereço eletrônico: [licitacao1@sema.mt.gov.br](mailto:licitacao1@sema.mt.gov.br).

Cuiabá - MT, 18 de junho de 2021.

Original assinado  
**Bruna Carla Guarim da Silva**  
Pregoeira Oficial  
SEMA/MT

**TERMO DE RETIFICAÇÃO**  
**RESULTADO CONVITE Nº. 002/2021/SEMA**  
**PROCESSO Nº 518961/2019**

Considerando o RESULTADO CONVITE Nº. 002/2021/SEMA, publicado no Diário Oficial em 15/06/2021, pág. 145 que tem por objeto a "Contratação de profissionais devidamente habilitados para prestar Orientação Técnica aos Monitores e executores dos Projetos Comunitários de Educação Ambiental, no escopo do Projeto Formação de Agentes Populares de Educação Ambiental na Agricultura Familiar e Implementação de Projetos Comunitários de Educação Ambiental, em cumprimento ao Edital Nº 001/2013 - MMA, Convênio Nº 006/2014 MMA/FNMA, SICONV 801789/2014", a Secretaria de Estado de Meio Ambiente resolve: RETIFICAR os valores constantes na planilha abaixo:

Onde se lê:

LOTE	LICITANTE VENCEDOR	QTD	VALOR UNITÁRIO	VALOR TOTAL	SITUAÇÃO
001 PEIXOTO DE AZEVEDO	LEVENDER DA SILVA MATTOS, CPF: 009.523.271-04	07 (HORAS)	R\$ 355,79	R\$ 2.490,53	PARA DECISÃO SUPERIOR
ENCARGOS SOCIAIS		R\$ 622,61		R\$ 3.113,14	
002 POCONÉ E NOSSA SENHA DO LIVRAMENTO	LEVENDER DA SILVA MATTOS, CPF: 009.523.271-04	20 (HORAS)	R\$ 209,60	R\$ 4.192,00	PARA DECISÃO SUPERIOR
ENCARGOS SOCIAIS		R\$ 1.048,00		R\$ 5.240,00	
003 ROSÁRIO OESTE	LEVENDER DA SILVA MATTOS, CPF: 009.523.271-04	07 (HORAS)	R\$ 280,37	R\$ 1.962,59	ADJUDICADO
ENCARGOS SOCIAIS		R\$ 490,69		R\$ 2.453,28	
004 ASSENTAMENTO ANTÔNIO CONSELHEIRO E RIO BRANCO	LEVENDER DA SILVA MATTOS, CPF: 009.523.271-04	26 (HORAS)	R\$ 196,26	R\$ 5.102,76	PARA DECISÃO SUPERIOR
ENCARGOS SOCIAIS		R\$ 1.275,56		R\$ 6.378,56	
TOTAL GERAL					R\$ 17.184,98

Leia-se:

LOTE	LICITANTE VENCEDOR	QTD	VALOR UNITÁRIO	VALOR TOTAL	SITUAÇÃO
001 PEIXOTO DE AZEVEDO	LEVENDER DA SILVA MATTOS, CPF: 009.523.271-04	07 (HORAS)	R\$ 355,79	R\$ 2.490,53	PARA DECISÃO SUPERIOR
ENCARGOS SOCIAIS		R\$ 498,10		R\$ 2.988,63	
002 POCONÉ E NOSSA SENHA DO LIVRAMENTO	LEVENDER DA SILVA MATTOS, CPF: 009.523.271-04	20 (HORAS)	R\$ 209,60	R\$ 4.192,00	PARA DECISÃO SUPERIOR
ENCARGOS SOCIAIS		R\$ 838,40		R\$ 5.030,40	
003 ROSÁRIO OESTE	LEVENDER DA SILVA MATTOS, CPF: 009.523.271-04	07 (HORAS)	R\$ 280,37	R\$ 1.962,59	ADJUDICADO
ENCARGOS SOCIAIS		R\$ 392,51		R\$ 2.355,10	
004 ASSENTAMENTO ANTÔNIO CONSELHEIRO E RIO BRANCO	LEVENDER DA SILVA MATTOS, CPF: 009.523.271-04	26 (HORAS)	R\$ 196,26	R\$ 5.102,76	PARA DECISÃO SUPERIOR
ENCARGOS SOCIAIS		R\$ 1.020,55		R\$ 6.123,31	
TOTAL LOTES					R\$ 16.497,44
TOTAL ENCARGOS SOCIAIS					R\$ 2.749,56
TOTAL GERAL					R\$ 19.247,00

Cuiabá - MT, 17 de junho de 2021.

Bruna Carla Guarim da Silva  
Pregoeira Oficial  
SEMA/MT

Mauren Lazzaretti  
Secretária de Estado do Meio Ambiente  
SEMA/MT



**AVISO DE RESULTADO  
ADJUDICAÇÃO E HOMOLOGAÇÃO  
PREGÃO ELETRÔNICO Nº. 017/2021/SEMA  
PROCESSO Nº 268854/2019.**

A Secretaria de Estado de Meio Ambiente, neste ato representado por sua Pregoeira, designada pela Portaria nº 298/2020/SEMA/MT, de 25 de maio de 2020, vem a público divulgar o resultado da presente licitação, cujo objeto é "Aquisição de material de consumo para execução dos Projetos Comunitários de Educação Ambiental - PCEA, previsto no escopo do Projeto FORMAÇÃO DE AGENTES POPULARES DE EDUCAÇÃO AMBIENTAL NA AGRICULTURA FAMILIAR E IMPLEMENTAÇÃO DE PROJETOS COMUNITÁRIOS DE EDUCAÇÃO AMBIENTAL - Meta 3 Implementação de projetos comunitários de Educação Ambiental. Etapa 3.2 Realização e avaliação do projeto - PCEA. EDITAL Nº 001/2013-MMA/FNMA, CONVÊNIO Nº 06/2014 - SICONV 801789/2014", conforme planilha abaixo, a sessão foi finalizada no dia 28 de maio de 2021, via Sistema de Aquisições Governamentais-SIAG, nos termos do inciso XX, do artigo 4º, da Lei 10520/2002, e artigo 38, § 2º, do Decreto Estadual nº 840/2017.

LOTE	ITEM	LICITANTE VENCEDOR	QDT	VALOR UNITÁRIO DO ITEM	VALOR TOTAL DO ITEM	SITUAÇÃO			
003	01	SP COMERCIO DE MAQUINAS, EQUIPAMENTOS E SERVIÇOS LTDA CNPJ: 26.783.910/0001-81	06	R\$ 60,10	R\$ 360,60	ADJUDICADO			
	02		R\$ 90,60	R\$ 543,60					
	03		R\$ 69,30	R\$ 277,20					
	04		R\$ 39,00	R\$ 156,00					
	05		R\$ 61,00	R\$ 244,00					
	06		R\$ 89,25	R\$ 357,00					
	07		R\$ 33,71	R\$ 101,13					
	08		R\$ 37,90	R\$ 113,70					
	09		R\$ 63,60	R\$ 190,80					
VALOR TOTAL DO LOTE				R\$	2.344,03				
004	01	SP COMERCIO DE MAQUINAS, EQUIPAMENTOS E SERVIÇOS LTDA CNPJ: 26.783.910/0001-81	15	R\$ 8,89	R\$ 133,35	ADJUDICADO			
	02		R\$ 7,47	R\$ 112,05					
	03		R\$ 7,56	R\$ 113,40					
	04		R\$ 9,23	R\$ 138,45					
	05		R\$ 7,92	R\$ 118,80					
	06		R\$ 7,00	R\$ 105,00					
	07		R\$ 7,90	R\$ 118,50					
	08		R\$ 8,00	R\$ 120,00					
	09		R\$ 7,92	R\$ 118,80					
	10		R\$ 7,56	R\$ 113,40					
	11		R\$ 8,00	R\$ 120,00					
	12		R\$ 8,00	R\$ 120,00					
	13		R\$ 8,00	R\$ 120,00					
	14		R\$ 8,67	R\$ 130,05					
VALOR TOTAL DO LOTE				R\$	1.681,80				
006	01	SP COMERCIO DE MAQUINAS, EQUIPAMENTOS E SERVIÇOS LTDA CNPJ: 26.783.910/0001-81	14	R\$ 370,52	R\$ 5.187,28	ADJUDICADO			
			VALOR TOTAL DO LOTE				R\$	5.187,28	
			VALOR TOTAL DO LOTE				R\$	5.187,28	
007	01	SP COMERCIO DE MAQUINAS, EQUIPAMENTOS E SERVIÇOS LTDA CNPJ: 26.783.910/0001-81	15	R\$ 142,77	R\$ 2.141,55	ADJUDICADO			
	02		R\$ 113,98	R\$ 3.761,34					
	03		R\$ 170,26	R\$ 9.364,30					
VALOR TOTAL DO LOTE				R\$	15.267,19				

008	01	SP COMERCIO DE MAQUINAS, EQUIPAMENTOS E SERVIÇOS LTDA CNPJ: 26.783.910/0001-81	02	R\$ 119,20	R\$ 238,40	ADJUDICADO
	02		120	R\$ 18,00	R\$ 2.160,00	
	03		21	R\$ 24,63	R\$ 517,23	
	04		05	R\$ 178,00	R\$ 890,00	
	05		05	R\$ 396,00	R\$ 1.980,00	
	06		02	R\$ 20,57	R\$ 41,14	
VALOR TOTAL DO LOTE				R\$	5.826,77	
010	1	SP COMERCIO DE MAQUINAS, EQUIPAMENTOS E SERVIÇOS LTDA CNPJ: 26.783.910/0001-81	02	R\$ 322,04	R\$ 644,08	ADJUDICADO
			VALOR TOTAL DO LOTE			
011	1	SP COMERCIO DE MAQUINAS, EQUIPAMENTOS E SERVIÇOS LTDA CNPJ: 26.783.910/0001-81	63	R\$ 342,40	R\$ 21.571,20	ADJUDICADO
	2		09	R\$ 664,60	R\$ 5.981,40	
VALOR TOTAL DO LOTE				R\$	27.552,60	
014	1	MEM TECNOLOGIA EIRELI EPP CNPJ: 21.962.518/0001-86	36	R\$ 13,47	R\$ 484,92	ADJUDICADO
			VALOR TOTAL DO LOTE			
016	1	SP COMERCIO DE MAQUINAS, EQUIPAMENTOS E SERVIÇOS LTDA CNPJ: 26.783.910/0001-81	04	R\$ 74,03	R\$ 296,12	ADJUDICADO
			VALOR TOTAL DO LOTE			
025	1	SP COMERCIO DE MAQUINAS, EQUIPAMENTOS E SERVIÇOS LTDA CNPJ: 26.783.910/0001-81	01	R\$ 105,00	R\$ 105,00	ADJUDICADO
	2		03	R\$ 105,00	R\$ 315,00	
	3		02	R\$ 39,00	R\$ 78,00	
VALOR TOTAL DO LOTE				R\$	498,00	
028	1	SP COMERCIO DE MAQUINAS, EQUIPAMENTOS E SERVIÇOS LTDA CNPJ: 26.783.910/0001-81	14	R\$ 64,33	R\$ 900,62	ADJUDICADO
	2		14	R\$ 64,33	R\$ 900,62	
	3		12	R\$ 43,88	R\$ 526,56	
VALOR TOTAL DO LOTE				R\$	2.327,80	
030	1	SP COMERCIO DE MAQUINAS, EQUIPAMENTOS E SERVIÇOS LTDA CNPJ: 26.783.910/0001-81	02	R\$ 70,55	R\$ 141,10	ADJUDICADO
			VALOR TOTAL DO LOTE			

032	1	SP COMERCIO DE MAQUINAS, EQUIPAMENTOS E SERVIÇOS LTDA CNPJ: 26.783.910/0001-81	80	R\$ 45,64	R\$ 3.651,20	ADJUDICADO
	2		80	R\$ 76,14	R\$ 6.091,20	
	3		80	R\$ 88,74	R\$ 7.099,20	
	4		80	R\$ 63,95	R\$ 5.116,00	
	5		80	R\$ 74,64	R\$ 5.971,20	
VALOR TOTAL DO LOTE					R\$ 27.928,80	
VALOR TOTAL GERAL					R\$ 90.180,55	
LOTES DESERTOS: 001, 002, 009, 012, 013, 015, 017, 018, 019, 020, 021, 022, 023, 024, 026, 027, 029 e 031						
LOTE FRACASSADO: 005						

Cuiabá - MT, 17 de junho de 2021.

**Bruna Carla Guarim**Pregoeira Oficial  
SEMA/MT**TERMO DE HOMOLOGAÇÃO**

O SECRETÁRIA DE ESTADO MEIO AMBIENTE, no uso de suas atribuições, declara **FRACASSADO** o lote **005** e **DESERTOS** os lotes **001, 002, 009, 012, 013, 015, 017, 018, 019, 020, 021, 022, 023, 024, 026, 027, 029 e 031** e **HOMOLOGA** o procedimento licitatório do Pregão Eletrônico n. 017/2021, Processo n. 268854/2019, cujo objeto é "Aquisição de material de consumo para execução dos Projetos Comunitários de Educação Ambiental - PCEA, previsto no escopo do Projeto **FORMAÇÃO DE AGENTES POPULARES DE EDUCAÇÃO AMBIENTAL NA AGRICULTURA FAMILIAR E IMPLEMENTAÇÃO DE PROJETOS COMUNITÁRIOS DE EDUCAÇÃO AMBIENTAL - Meta 3 Implementação de projetos comunitários de Educação Ambiental. Etapa 3.2 Realização e avaliação do projeto - PCEA. EDITAL Nº 001/2013-MMA/FNMA, CONVÊNIO Nº 06/2014 - SICONV 801789/2014**", nos termos do inciso XXII, do artigo 4º, da Lei 10520/2002.

Cuiabá-MT, 17 de junho de 2021.

**Mauren Lazzaretti**Secretária de Estado do Meio Ambiente  
SEMA/MT**SINFRA****SECRETARIA DE ESTADO DE INFRAESTRUTURA E LOGÍSTICA****AVISO DE ABERTURA DE LICITAÇÃO**  
TOMADA DE PREÇOS - EDITAL n. 04/2021

**Processo n.294764/2017 - OBJETO:** Contratação de empresa de engenharia para execução de bueiro de concreto armado, muro de ala e dissipador de energia. **Lote:** ÚNICO. O Edital será disponibilizado no dia 18/06/2021, à partir das 14h00 (horário local), pelo endereço eletrônico [www.sinfra.mt.gov.br](http://www.sinfra.mt.gov.br), acessando o menu "serviços" e o submenu "licitações e editais". **Entrega das propostas:** Deverão ser entregues à Comissão Permanente de Licitação instituída pela Portaria n.056/2020/CGAB/SINFRA, publicada no DOE n.27734, de 20/04/2020, páginas 16/17, na sessão pública do dia **06/07/2021, às 14h00min (horário local)**, na sala de Reuniões do 2º Andar, no prédio da SINFRA, localizado na Avenida Hélio Hermínio Ribeiro Torquato da Silva, s/n, Centro Político Administrativo, Cuiabá/MT. A sessão pública poderá ser acompanhada em tempo real através do canal da SINFRA no link: <https://www.youtube.com/channel/UCaDSkLVwea-9jkFp5C-M3ow>, ou pelo Portal da Transparência do Estado de Mato Grosso: <http://www.transparencia.mt.gov.br/sinfra>. Informações gerais: telefone nº. (65) 3613-0529 e-mail: [cpl@sinfra.mt.gov.br](mailto:cpl@sinfra.mt.gov.br)

Cuiabá/MT, 17 de junho de 2021.

Marcelo de Oliveira e Silva  
Secretário de Estado de Infraestrutura e Logística do Estado de Mato Grosso  
SINFRA - MT

Visto.

Rogério Sebastião Magalhães  
Unidade de Licitação  
UNILIC/SINFRA

**AVISO DE RATIFICAÇÃO DE DISPENSA DA CONTRATAÇÃO EMERGENCIAL DO STCRIP.MT E CONVOCAÇÃO PARA ASSINATURA CONTRATUAL - TERMO DE REFERÊNCIA Nº 001/2021/SUTI/SALOC/SINFRA.****Autos:** 41802/2021**Interessado:** Secretaria de Estado de Infraestrutura e Logística**Assunto:** Ratificação da Dispensa de licitação emergencial do Sistema de Transporte Coletivo Rodoviário Intermunicipal de Passageiros do Estado de Mato Grosso - STCRIP/MT.**Data:** 18/06/2021.**DECISÃO DO SECRETÁRIO**

A Secretaria de Estado de Infraestrutura e Logística torna público para conhecimento dos interessados a seguinte decisão: Compulsando os autos verifico o cumprimento das formalidades mínimas da especificidade do procedimento emergencial que dispensa formalidades maiores. Vendo que o procedimento se desenvolveu dentro da regularidade adequada, **RATIFICO A DISPENSA DE LICITAÇÃO** no que é pertinente ao MIT 8 - LOTE II do Sistema de Transporte Coletivo Rodoviário Intermunicipal de Passageiros do Estado de Mato Grosso - STCRIP e já **CONVOCO** a empresa vencedora:

**TRANSMOL TRANSPORTES EIRELI** (MIT 8 - Lote II).

Que a empresa convocada realize o agendamento prévio junto à SUAC - Superintendência de Aquisições e Contratos, em virtude da Pandemia da COVID-19, para dar início ao procedimento de Contratação Emergencial, através dos telefones: (65) 3313-0805/3613-0510.

Cuiabá-MT, 18 de junho de 2021.

**MARCELO DE OLIVEIRA E SILVA**

Secretário de Estado de Infraestrutura e Logística

**AVISO DE ABERTURA DE LICITAÇÃO**  
RDC PRESENCIAL - EDITAL n. 016/2021

**Processo n. 208430/2021 - OBJETO:** Contratação de empresa de engenharia para execução dos serviços de implantação e pavimentação da rodovia MT-247, trecho: Entr. BR-174/MT - Vale de São Domingos, com extensão de 13,76 km. O Edital será disponibilizado no dia 22/06/2021, à partir das 14h00 (horário local), pelo endereço eletrônico [www.sinfra.mt.gov.br](http://www.sinfra.mt.gov.br) acessando o menu "documentos" e o submenu "licitações e editais". **Entrega das propostas:** Deverão ser entregues à Comissão Permanente de Licitação, instituída pela Portaria n.056/2020/CGAB/SINFRA, publicada no DOE n.27734, de 20/04/2020, páginas 16/17, na sessão pública do dia **20/07/2021, às 09:00 horas (horário local)**, na sala de Reuniões - 2º andar, localizada na Secretaria de Estado de Infraestrutura e Logística/SINFRA, localizada na Av. Hélio Hermínio Ribeiro Torquato da Silva, Centro Político Administrativo, Cuiabá/MT. A sessão pública poderá ser acompanhada em tempo real através do canal da SINFRA no link: <https://www.youtube.com/channel/UCaDSkLVwea-9jkFp5C-M3ow>. Bem como, pelo Portal da Transparência do Estado de Mato Grosso: <http://www.transparencia.mt.gov.br/sinfra>. Informações gerais: telefone: (65) 3613-0529 e-mail: [cpl@sinfra.mt.gov.br](mailto:cpl@sinfra.mt.gov.br).

Cuiabá/MT, 18 de junho de 2021.

Marcelo de Oliveira e Silva  
Secretário de Infraestrutura e Logística  
SINFRA - MT

Visto.

Rogério Sebastião Magalhães  
Unidade de Licitação  
UNILIC/SINFRA

**SESP****SECRETARIA DE ESTADO DE SEGURANÇA PÚBLICA****AVISO DE ABERTURA**  
**PREGÃO ELETRÔNICO Nº 051/2021/SESP-MT**  
**PROCESSO: 67370/2021 E SIAG Nº 6737000**

A Secretaria de Estado de Segurança Pública vem a público informar a abertura do **PREGÃO ELETRÔNICO Nº 051/2021/SESP-MT**, cujo objeto é a aquisição de viatura, tipo caminhão AUTO BOMBA TANQUE FLORESTAL (ABTF) e Kit Combat, para o combate a incêndio florestal, atendendo as necessidades do cenário operacional do Corpo de Bombeiros Militar do

Estado de Mato Grosso.

**LANÇAMENTO E ENVIO DA (S) PROPOSTA (S) NO SIAG:** de 22/06/2021 a 01/07/2021, período integral, e no dia 02/07/2021 até às 08h00min (horário de Cuiabá-MT).

**ABERTURA DAS PROPOSTAS:** 02/07/2021 às 08h30min (horário de Cuiabá-MT), no Portal de Aquisições da Secretaria de Estado de Planejamento e Gestão de Mato Grosso - SEPLAG/MT. Link: <http://aquisicoes.gestao.mt.gov.br/>

**EDITAL DISPONIBILIZADO:** no Portal de Aquisições da SEPLAG/MT, por meio do Link: <https://aquisicoes.gestao.mt.gov.br/sgc/faces/pub/sgc/central/EditalPageList.jsp>

**ESCLARECIMENTOS:** E-mail: [pregao@sesp.mt.gov.br](mailto:pregao@sesp.mt.gov.br)

**TELEFONES PARA CONTATO:** (65) 3613-8146 e 3613-5536.

Cuiabá-MT, 18 de junho de 2021.

(ORIGINAL ASSINADO)

**ADRIANA XAVIER DE SOUZA BOTOF**Superintendente de Aquisições e Contratos em substituição legal  
SUAC/SAAS/SESP-MT**AVISO DE ADENDO E PRORROGAÇÃO****PREGÃO ELETRÔNICO Nº 040/2021/SESP-MT****PROCESSO: 111512/2021 E SIAG Nº 0111512**

A Secretaria de Estado de Segurança Pública - SESP torna público que está disponível no Portal de Aquisições da Secretaria de Estado de Planejamento e Gestão de Mato Grosso - SEPLAG/MT (Link: <http://aquisicoes.gestao.mt.gov.br/>) o **2º ADENDO** ao Edital do Pregão Eletrônico nº 040/2021/SESP-MT, cujo objeto é a aquisição de bem permanente - viatura adaptada tipo furgão - para transporte de preso.

O prazo para envio de Propostas será prorrogado e o certame será realizado conforme parâmetros abaixo:

**LANÇAMENTO E ENVIO DA (S) PROPOSTA (S) NO SIAG:** prorrogado até às 08h00min (horário de Cuiabá-MT) do dia 01/07/2021.

**ABERTURA DAS PROPOSTAS:** 01/07/2021 às 08h30min (horário de Cuiabá-MT).

**INFORMAMOS AOS SENHORES LICITANTES, QUE JÁ ENVIARAM PROPOSTAS, QUE ELAS DEVERÃO SER LANÇADAS NOVAMENTE.**

Cuiabá-MT, 18 de junho de 2021.

(ORIGINAL ASSINADA)

**ADRIANA XAVIER DE SOUZA BOTOF**Superintendente de Aquisições e Contratos em substituição legal  
SUAC/SAAS/SESP-MT**AVISO DE SUSPENSÃO****PREGÃO ELETRÔNICO Nº 043/2021/SESP-MT****PROCESSO: 248644/2020 E SIAG Nº 0248644**

A Secretaria de Estado de Segurança Pública torna público que resolve **SUSPENDER** a abertura do **PREGÃO ELETRÔNICO Nº 043/2021/SESP**, cujo objeto é a aquisição de leitores biométricos de digital para atender as demandas da Secretaria de Estado de Segurança Pública e suas Unidades. A suspensão justifica-se em virtude da necessidade de maior tempo para a apresentação de resposta aos pedidos de esclarecimento.

Cuiabá-MT, 18 de junho de 2021.

(ORIGINAL ASSINADO)

**ADRIANA XAVIER DE SOUZA BOTOF**Superintendente de Aquisições e Contratos em substituição legal  
SUAC/SAAS/SESP-MT**AVISO DE ABERTURA****PREGÃO ELETRÔNICO Nº 052/2021/SESP-MT****PROCESSO: 123047/2021 E SIAG Nº 0123047**

A Secretaria de Estado de Segurança Pública vem a público informar a abertura do **PREGÃO ELETRÔNICO Nº 052/2021/SESP-MT**, cujo objeto

é a contratação de empresa especializada em seguro aeronáutico com registro válido e atualizada na Superintendência de Seguros Privados (SUSEP), para a cobertura de seguro Aeronáutico "CASCO" (seguro total), para os aviões modelo Air Tractor 802A de prefixos PR-BFL e PP-BMT, pertencentes ao Grupoamento de Aviação do Corpo de Bombeiros Militar do Estado de Mato Grosso - CBMMT.

**LANÇAMENTO E ENVIO DA (S) PROPOSTA (S) NO SIAG:** de 21/06/2021 a 30/06/2021, período integral, e no dia 01/07/2021 até às 08h00min (horário de Cuiabá-MT).

**ABERTURA DAS PROPOSTAS:** 01/07/2021 às 08h30min (horário de Cuiabá-MT), no Portal de Aquisições da Secretaria de Estado de Planejamento e Gestão de Mato Grosso - SEPLAG/MT. Link: <http://aquisicoes.gestao.mt.gov.br/>

**EDITAL DISPONIBILIZADO:** no Portal de Aquisições da SEPLAG/MT, por meio do Link: <https://aquisicoes.gestao.mt.gov.br/sgc/faces/pub/sgc/central/EditalPageList.jsp>

**ESCLARECIMENTOS:** E-mail: [pregao@sesp.mt.gov.br](mailto:pregao@sesp.mt.gov.br)

**TELEFONES PARA CONTATO:** (65) 3613-8146 e 3613-5536.

Cuiabá-MT, 18 de junho de 2021.

(ORIGINAL ASSINADO)

**ADRIANA XAVIER DE SOUZA BOTOF**Superintendente de Aquisições e Contratos em substituição legal  
SUAC/SAAS/SESP-MT**AVISO DE ABERTURA****PREGÃO ELETRÔNICO Nº 053/2021/SESP-MT****PROCESSO: 149974/2021 E SIAG Nº 0905754**

A Secretaria de Estado de Segurança Pública vem a público informar a abertura do **PREGÃO ELETRÔNICO Nº 053/2021/SESP-MT**, cujo objeto é a aquisição de material permanente - equipamentos de TI (Data show) - para atender objeto do Convênio nº 0905752/2020, cujo objetivo é fortalecer a Polícia Militar Estadual, por meio de equipamentos de informática.

**LANÇAMENTO E ENVIO DA (S) PROPOSTA (S) NO SIAG:** de 22/06/2021 a 01/07/2021, período integral, e no dia 02/07/2021 até às 08h00min (horário de Cuiabá-MT).

**ABERTURA DAS PROPOSTAS:** 02/07/2021 às 08h30min (horário de Cuiabá-MT), no Portal de Aquisições da Secretaria de Estado de Planejamento e Gestão de Mato Grosso - SEPLAG/MT. Link: <http://aquisicoes.gestao.mt.gov.br/>

**EDITAL DISPONIBILIZADO:** no Portal de Aquisições da SEPLAG/MT, por meio do Link: <https://aquisicoes.gestao.mt.gov.br/sgc/faces/pub/sgc/central/EditalPageList.jsp>

**ESCLARECIMENTOS:** E-mail: [pregao@sesp.mt.gov.br](mailto:pregao@sesp.mt.gov.br)

**TELEFONES PARA CONTATO:** (65) 3613-8146 e 3613-5536.

Cuiabá-MT, 18 de junho de 2021.

(ORIGINAL ASSINADO)

**ADRIANA XAVIER DE SOUZA BOTOF**Superintendente de Aquisições e Contratos em substituição legal  
SUAC/SAAS/SESP-MT**SEDUC****SECRETARIA DE ESTADO DE EDUCAÇÃO****EXTRATO DO TERMO DE RESCISÃO BILATERAL DO CONTRATO DE LOCAÇÃO N. 135/2011**

**Origem:** Dispensa de Licitação 024/2011 Processo n.º: 503864/2011

**Locatário:** Secretaria de Estado de Educação - SEDUC/MT.

**Locador:** ROZALIA BEZERRA OLIVEIRA.

**Objeto:** RESCISÃO BILATERAL DO CONTRATO DE LOCAÇÃO Nº. 135/2011, que trata da locação de imóvel localizado na Av. Lucio Pereira Luz, s/nº, para abrigar a Assessoria Pedagógica no município de Luciara/MT. Desde a data 04/12/2020 conforme termo de entrega das chaves.

**Fiscal do Contrato:** Kate Lúcia Paciente Luz, CPF.005.222.511-96.

**Suplente de Fiscal:** Joaquim Viana Barros, CPF: 138.603.801-68.

**Fundamento Legal:** Lei n.º. 8.666/93 no artigo 79.

Cuiabá, 14 de junho de 2021.

  
**ALAN RESENDE PORTO**  
Secretário de Estado de Educação

**EXTRATO DE SUBSTITUIÇÃO DE FISCAIS DO CONTRATO Nº.  
036/2021**

**Origem:** Utilização à Ata de Registro de Preços nº. 012/2020/SEPLAG, oriunda do Pregão Eletrônico nº. 005/2020/SEPLAG, instruída no Processo Administrativo de utilização nº. 103309/2021/SEDUC com respaldo no Parecer da Procuradoria Geral do Estado, (2019.02.8973 - 2648/PPGE/2019), exarado no Processo nº 428000/2019.

**Contratante:** SECRETARIA DE ESTADO DE EDUCAÇÃO  
**Contratada:** DISBRANCO COMÉRCIO E DISTRIBUIÇÃO DE ALIMENTOS LTDA

**Objeto:** Contratação de empresa especializada no fornecimento de gêneros alimentícios, sendo Açúcar e Chá Mate, para atender a Secretaria de Estado de Educação -SEDUC.

**Valor:** R\$ 3.272,80 (três mil, duzentos e setenta e dois reais e oitenta centavos).

**Prazo de Vigência:** O presente contrato terá validade por **12 (doze) meses**, com início em **02/06/2021** e término em **01/06/2022**, adstrito a vigência dos respectivos créditos orçamentários.

**Fundamento Legal:** Lei nº 8666, de 21/06/1993 e suas alterações posteriores e, no que couber, a Lei nº 10.520, de 17/07/2002, a Lei nº 8.078/1990 (Código de Defesa do Consumidor).

**Gestor do Contrato:** Marcelo Zarpelão da Silva - CPF: 627.743.281-87 -Mat. 228180

**Fiscal de Contrato:** Betânia Ferreira Neto - CPF: 947.285.501-68 - Mat. 227453

**Suplente de Fiscal:** Alessandro Lauro Magalhães Serra - CPF: 832.532.471-15 -Mat. 95396

Cuiabá/MT, 15 de junho de 2021.

  
**ALAN RESENDE PORTO**  
Secretário de Estado de Educação

**SECEL**

**SECRETARIA DE ESTADO DE CULTURA, ESPORTE E LAZER**

**SECRETARIA DE ESTADO DE CULTURA, ESPORTE E LAZER**

**AVISO DE ABERTURA DE LICITAÇÃO**

**PREGÃO ELETRÔNICO Nº. 003/2021/SECEL**

**PROCESSO N.º 85755/2020**

A Secretaria de Estado de Cultura, Esporte e Lazer - SECEL/MT torna público que realizará licitação, tendo por objeto a Registro de Preços para futura e eventual Aquisição de Materiais Esportivos, visando atender o calendário oficial de eventos da Secretaria Adjunta de Esporte e Lazer, conforme especificações e condições constantes neste edital e seus anexos.

**LANÇAMENTO E ENVIO DE PROPOSTAS NO SIAG:** entre os dias **22/06/2021 a 01/07/2021**, período integral, sendo que, excepcionalmente no dia **01/07/2021**, as propostas somente poderão ser encaminhadas até às **08h45min - Horário local (Cuiabá/MT)**.

**DATA DE ABERTURA DA SESSÃO E PROPOSTAS:** no dia **01/07/2021 às 09h00min - Horário local (Cuiabá/MT)**, através do site **www.gestao.mt.gov.br** - link: **https://aquisicoes.gestao.mt.gov.br**

**AQUISIÇÃO DO EDITAL:** Portal de Aquisições: **https://aquisicoes.gestao.mt.gov.br** e **cultura.mt.gov.br/editais**. E ainda, estará disponível para consulta o processo físico na Secretaria de Cultura, Esporte e Lazer - SECEL/MT, na Avenida José Monteiro de Figueiredo, 510, Bairro Duque de Caxias, CEP 78043-300, de segunda à sexta-feira em horário de expediente. No caso de dúvidas, os interessados poderão entrar em contato pelo telefone: (65) 3613-0237.

Esclarecimentos pelo e-mail: **licitacao@secel.mt.gov.br**

Cuiabá - MT, 18 de junho de 2021.

**Fabio Soares de Sousa**  
Pregoeiro Oficial  
Portaria nº 068/2021/SECEL

\*(original Assinado)



**- Eu prometo que vou mudar, ele me disse.**

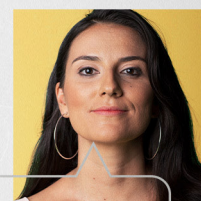

**- Eu espero que sim. Só não esperei para descobrir.**

*Se você passa por isso ou conhece alguém que passa, não se cale. Precisamos conversar sobre violência doméstica e como superá-la.*

**NÃO CALE. FALE.**



**Violência contra a mulher é crime. Denuncie. Ligue 180**

# PROCURADORIA GERAL DE JUSTIÇA

## EXTRATO DE TERMO ADITIVO

**Processo (Gedoc):** 20.14.0001.0001072/2020-97. **Espécie:** 1º Termo Aditivo ao Termo de Cooperação Técnica nº 15/2018. **Participes:** MINISTÉRIO PÚBLICO DO ESTADO DE MATO GROSSO, por intermédio da PROCURADORIA GERAL DE JUSTIÇA - PGJ, CNPJ/MF nº 14.921.092/0001-57 e a EMPRESA MATO-GROSSENSE DE PESQUISA, ASSISTÊNCIA E EXTENSÃO RURAL S/A - EMPAER/MT, CNPJ/MF nº 36.886.778/0001-97. **Objeto:** Inclusão da previsão de recolhimento e pagamento de taxas de ART (Anotação de responsabilidade técnica) junto ao Conselho Regional de Engenharia e Agronomia do Estado de Mato Grosso - CREA/MT e de RRT (Registro de responsabilidade técnica) junto ao Conselho Regional de Arquitetura e Urbanismo do Estado de Mato Grosso - CAU/MT. **Assinado:** Em Cuiabá/MT, 17 de junho de 2021. **Assinam:** Esther Louise Asvolinsque Peixoto - Subprocuradora-Geral de Justiça Administrativa e Renaldo Loffi - Diretor-Presidente da Empaer.

# DEFENSORIA PÚBLICA

## ATO DE RETIFICAÇÃO POR ERRO MATERIAL DO EXTRATO DO CONTRATO Nº 022/2021/DP/MT

O ESTADO DE MATO GROSSO por meio da DEFENSORIA PÚBLICA ESTADUAL, doravante denominada **Contratante**, com sede na Rua 02, esquina com a Rua C, Setor A, s/nº, quadra 04, lote 04, Centro Político Administrativo, Cuiabá-MT - CEP: 78.049-050, inscrita no CNPJ sob o nº 02.528.193/0001-83, neste ato representada pelo, 1º Subdefensor Público-Geral do Estado, **DR. ROGERIO BORGES FREITAS**, brasileiro, casado, portador da cédula de identidade RG nº 997800 - SSP/MS e do CPF/MF nº 831.989.031-49, resolve celebrar o presente Ato de Retificação por **Erro Material ao Extrato do Contrato nº 022/2021 publicado no DOE MT, dia 27/05/2021**, que atende o Procedimento Administrativo nº 4955/2021, pelas condições a seguir delineadas:

### Onde se lê:

**Da Vigência:** Este instrumento vigorará, **por 12 (doze) meses**, contados a partir da data da sua assinatura, tendo eficácia legal após a publicação do seu extrato no Diário Oficial do Estado.

### Deve se ler:

**Da Vigência:** Este instrumento vigorará, **por 24 (vinte e quatro) meses**, contados a partir da data da sua assinatura, tendo eficácia legal após a publicação do seu extrato no Diário Oficial do Estado.

Cuiabá-MT, 18 de junho de 2021.

**ROGERIO BORGES FREITAS**

1º Subdefensor Público-Geral do Estado

**PORTARIA Nº 0738/2021/SDPG**

**A SEGUNDA SUBDEFENSORA PÚBLICA-GERAL DO ESTADO DE MATO GROSSO**, no uso de suas atribuições legais e institucionais, conferidas pelo art. 14 - Seção I - A da Lei 146/2003 com redação modificada pela Lei Complementar 608/2018;

### RESOLVE:

**Art. 1º ALTERAR** as férias individuais do Defensor Público Bruno Cury de Moraes, programadas para o período de 25/06/2021 a 24/07/2021, 30 (trinta) dias, para serem usufruídas no período de 25/06/2021 a 04/07/2021, 10 (dez) dias, referente ao período aquisitivo 2020/2021, conforme o procedimento 6150/2021.

**Art. 2º CONCEDER** ao Defensor Público Thiago Almeida Morato Mendonça, matrícula 101096, usufruto de 05 (cinco) dias de férias compensatórias, para serem usufruídas nos dias 02/08/2021 a 06/08/2021, referente ao plantão integrado, conforme procedimento 003779/2021.

**Art. 3º CONCEDER** ao Defensor Público Renato Henrique Ferrarezi, matrícula 101004129, usufruto de 05 (cinco) dias de férias compensatórias, para serem usufruídas nos dias 02/06/2021 a 02/07/2021, referente ao plantão integrado, conforme procedimento 003793/2021.

**Art. 4º CONCEDER** ao Defensor Público Erico Ricardo da Silveira, matrícula 100555, usufruto de 05 (cinco) dias de férias compensatórias, para serem usufruídas nos dias 19/07/2021 a 23/07/2021, referente ao plantão integrado, conforme procedimento 003794/2021.

**Art. 5º CONCEDER** ao Defensor Público Erico Ricardo da Silveira, matrícula 100555, usufruto de 05 (cinco) dias de férias compensatórias, para serem usufruídas nos dias 26/07/2021 a 30/07/2021, referente ao plantão integrado, conforme procedimento 003795/2021.

**Art. 6º CONCEDER** ao Defensor Público Felipe de Mattos

Takayassu, matrícula 100976, usufruto de 01 (um) dia de folga compensatória, para ser usufruída no dia 22/06/2021, referente ao plantão integrado, conforme procedimento 003796/2021.

**Art. 7º CONCEDER** a Servidora Pública Kamilla Gomes Frade, matrícula 101003461, usufruto de 15 (quinze) dias de férias individuais, para serem usufruídas nos dias 27/10/2021 a 10/11/2021, referente ao período aquisitivo 2019/2020, conforme procedimento 003787/2021.

**Art. 8º CONCEDER** ao Servidor Público Elias Pereira de Souza, matrícula 100863, usufruto de 10 (dez) dias de férias individuais, para serem usufruídas nos dias 02/08/2021 a 11/08/2021, referente ao período aquisitivo 2019/2020, conforme procedimento 003789/2021.

**Art. 9º CONCEDER** ao Servidor Público Bruno Proença, matrícula 100489, usufruto de 15 (quinze) dias de férias individuais, para serem usufruídas nos dias 23/08/2021 a 06/09/2021, referente ao período aquisitivo 2019/2020, conforme procedimento 003797/2021.

**Art. 10. CONCEDER** a Servidora Pública Malu Carmo dos Santos, matrícula 100944, usufruto de 02 (dois) dias de férias compensatórias, para serem usufruídas nos dias 05/07/2021 e 06/07/2021, referente ao plantão integrado, conforme procedimento 003788/2021.

**Art. 11. CONCEDER** a Servidora Pública Ananda Sales Pinheiro Dourado, matrícula 100768, usufruto de 02 (dois) dias de férias compensatórias, para serem usufruídas nos dias 01/07/2021 e 02/07/2021, referente ao plantão integrado, conforme procedimento 003790/2021.

**Art. 12. CONCEDER** a Servidora Pública Marluce Nubia Baldo dos Santos, matrícula 101004051, usufruto de 04 (quatro) dias de férias compensatórias, para serem usufruídas nos dias 05/10/2021 a 08/10/2021, referente ao plantão integrado, conforme procedimento 003791/2021.

**Art. 13. CONCEDER** a Servidora Pública Marluce Nubia Baldo dos Santos, matrícula 101004051, usufruto de 02 (dois) dias de férias compensatórias, para serem usufruídas nos dias 13/10/2021 e 14/10/2021, referente ao plantão integrado, conforme procedimento 003792/2021.

**Art. 14. CONCEDER** a Servidora Pública Aline Regina Santana de Carvalho, matrícula 100886, usufruto de 01 (um) dia de folga compensatória, para ser usufruída no dia 02/07/2021, referente ao plantão integrado, conforme procedimento 003798/2021.

**Art. 15. CONCEDER** ao Defensor Público Camillo Fares Abinader, usufruto de 15 (quinze) dias de férias individuais, para serem usufruídas nos dias 01/07/2021 a 15/07/2021, referente ao período aquisitivo 2020/2021, sendo designado para atuar como substituto e em acúmulo de funções na 10ª Defensoria do Núcleo de Iniciais, o Defensor Público Joaquim José Abinader Guedes da Silva (lotado na 5ª Defensoria do Núcleo de Iniciais), conforme procedimento 6226/2021.

Cuiabá/MT, 18 de junho de 2021.

**GISELE CHIMATTI BERNA**

Segunda Subdefensora Pública-Geral do Estado de Mato Grosso

**PORTARIA Nº 0739/2021/SDPG**

**A SEGUNDA SUBDEFENSORA PÚBLICA-GERAL DO ESTADO DE MATO GROSSO**, no uso de suas atribuições legais e institucionais, conferidas pelo art. 14 - Seção I - A da Lei 146/2003 com redação modificada pela Lei Complementar 608/2018;

**CONSIDERANDO** o disposto na Lei nº 647/2019, que acrescentou os art. 87-B e seguintes na Lei Complementar Nº 146, de 29 de dezembro de 2003 c/c a Portaria 0156/2020/DPG;

**CONSIDERANDO** a decisão proferida no procedimento nº 6383/2021;

**RESOLVE:**

**Art. 1º DESIGNAR** o seguinte Defensor Público para atuar em acúmulo de funções (art. 2º, caput, Portaria nº 156/2020), conforme segue:

Dados do Defensor Público Designado	
Defensor Público	Bruno Cury de Moraes.
Órgão de atuação originário/ Portaria	2ª Defensoria Pública de Alto Araguaia, conforme portaria 0483/2021/DPG.
Período da acumulação	A partir de 13/07/2021, até que haja o provimento dos respectivos órgãos, por remoção ou por lotação, ou por um ano, prevalecendo o que ocorrer primeiro. Nos moldes do Art. 5º, §1º da Portaria nº 0156/2020/DPG.
Dados da acumulação	
Defensor Público Titular do Órgão	
Órgão de atuação/Núcleo	1ª Defensoria do Núcleo de Alto Araguaia e Alto Taquari.
Atribuição da acumulação	ACOMPANHAMENTO DOS PROCESSOS CÍVEIS EM TRÂMITE PERANTE 1ª E 2ª VARAS; JUIZADO ESPECIAL CÍVEL E CRIMINAL, DIRETORIA DO FORO, PROPOSITURA DE AÇÕES INICIAIS E ATENDIMENTO AO PÚBLICO AFETO ÀS ATRIBUIÇÕES.
Justificativa	Necessidade de preenchimento de vaga. Defensor Público substituto natural do Núcleo.
Fundamento legal	Arts. 87-B e 87-C da Lei Complementar 647/2019 c/c Portaria 0156/2020/DPG, especialmente no art. Art. 5º, inciso I.

**Art. 2º** A presente Portaria entra em vigor na data de sua publicação, revogando as disposições contrárias.

Cuiabá/MT, 18 de junho de 2021.

**GISELE CHIMATTI BERNA**

**Segunda Subdefensora Pública-Geral do Estado de Mato Grosso**

**PORTARIA Nº 0740/2021/SDPG**

**A SEGUNDA SUBDEFENSORA PÚBLICA-GERAL DO ESTADO DE MATO GROSSO**, no uso de suas atribuições legais e institucionais, conferidas pelo art. 14 - Seção I - A da Lei 146/2003 com redação modificada pela Lei Complementar 608/2018;

**CONSIDERANDO** o disposto no procedimento nº 6226/2021;

**RESOLVE:**

**Art. 1º ALTERAR** parcialmente o art. 8º da Portaria nº 0288/2021/SDPG, publicada no dia 24 de fevereiro de 2021, no D.O.E 27.944, para designar como substituto em acúmulo de funções o Defensor Público Carlos Gomes Brandão (lotado na 7ª Defensoria do Núcleo de Iniciais), em razão de férias individuais do membro titular da 9ª Defensoria

do Núcleo de Iniciais, no período de 06/07/2021 a 15/07/2021 - 10 (dez) dias.

**Art. 2º** O período restante do art. 8º da Portaria nº 0288/2021/SDPG, qual seja 16/07/2021 a 24/08/2021 - 40 (quarenta) dias, permanece, designado portanto o Defensor Público Camillo Fares Abinader Neto, como substituto em acúmulo de funções.

**Art. 3º** A presente Portaria entra em vigor na data de sua publicação, revogando as disposições contrárias.

Cuiabá/MT, 18 de junho de 2021.

**GISELE CHIMATTI BERNA**

**Segunda Subdefensora Pública-Geral do Estado de Mato Grosso**

**AVISO DE ABERTURA DO PREGÃO ELETRÔNICO Nº 26/2021/DPMT**

**A PREGOEIRA OFICIAL DA DEFENSORIA PÚBLICA DO ESTADO DE MATO GROSSO**, nomeada pela portaria nº 0851/2020/DPG, publicada no Diário Oficial do Estado em 09 de setembro de 2020, TORNA PÚBLICO a abertura da seguinte licitação:

MODALIDADE: PREGÃO ELETRÔNICO Tipo: MAIOR PERCENTUAL DE DESCONTO

Procedimento: 12213/2020 - Defensoria Pública. **Pregão Eletrônico n. 26/2021**

**Data 01/07/2021; Horário 09:00h** (horário de Brasília);

Endereço Eletrônico: [www.comprasnet.gov.br](http://www.comprasnet.gov.br).

Objeto: FUTURA E EVENTUAL CONTRATAÇÃO DE EMPRESA ESPECIALIZADA QUE PRESTARÁ SERVIÇOS DE **REFORMAS E MANUTENÇÕES PREDIAIS** (SERVIÇOS COMUNS DE ENGENHARIA), COM FORNECIMENTO DE PEÇAS, EQUIPAMENTOS, MATERIAIS E MÃO DE OBRA, COM O MAIOR DESCONTO A SER APLICADO NA PLANILHA DE SERVIÇO E INSUMO CONSTANTES DA TABELA SINAPI, NOS SETORES ADMINISTRATIVOS E NÚCLEOS DE CUIABÁ E INTERIOR DA DEFENSORIA PÚBLICA DO ESTADO DE MATO GROSSO, CONFORME AS ESPECIFICAÇÕES CONSTANTES NESTE INSTRUMENTO CONVOCATÓRIO E SEUS ANEXOS. Locais para acesso ao Edital: A) Sítio da Defensoria Pública do Estado: [www.defensoriapublica.mt.gov.br](http://www.defensoriapublica.mt.gov.br); B) E-mail: [pregoeiros@dp.mt.gov.br](mailto:pregoeiros@dp.mt.gov.br) ou C) Sede Administrativa DPMT: situada na Rua 02, esquina com a Rua C, Setor A, Quadra 04, Lote 04, Centro Político Administrativo, Cuiabá/MT, CEP: 78.049-912 - horário: 12:00 às 18:00, telefone (65) 99697-0224.

Cuiabá-MT, 18 de junho de 2021.

**ANNA PAULA PELIZER**

Pregoeira Oficial da Defensoria Pública

**PORTARIA Nº 0741/2021/DPG**

**O DEFENSOR PÚBLICO-GERAL DO ESTADO DE MATO GROSSO**, no uso de suas atribuições legais e institucionais conferidas pelo art. 11, incisos I, III e IX da Lei Complementar nº 146, de 29 de dezembro de 2003;

**CONSIDERANDO** o disposto na Lei nº 647/2019, que acrescentou os art. 87-B e seguintes na Lei Complementar Nº 146, de 29 de dezembro de 2003 c/c a Portaria 0156/2020/DPG;

**CONSIDERANDO** a decisão proferida no procedimento nº 6160/2021;

**RESOLVE:**

**Art. 1º DESIGNAR** a seguinte Defensoria Pública para atuar em acúmulo de funções (art. 2º, caput, Portaria nº 156/2020), conforme segue:

## Dados da Defensora Pública Designada

Defensora Pública	Dra. Cleide Regina Ribeiro Nascimento
Órgão de atuação originário/ Portaria	5ª Defensoria do Núcleo Cível de Várzea Grande, conforme Portaria nº 0315/2019/DPG.
Período da acumulação	De 21/06/2021 a 15/07/2021 - 25 (vinte e cinco) dias.
Dados da acumulação	
Defensora Pública Titular do Órgão	Dra. Amanda Pereira Leite.
Órgão de atuação/Núcleo	2ª Defensoria do Núcleo de Barra do Bugres.
Atribuição da acumulação	3ª Vara e Juizado Especial.
Justificativa	Usufruto de férias pela Defensora Pública titular do Núcleo, e desinteresse do substituto natural no acúmulo de funções.
Fundamento legal	Arts. 87-B e 87-C da Lei Complementar 647/2019 c/c Portaria 0156/2020/DPG, art. 3º, § 1º.

**Art. 2º** A presente Portaria entra em vigor na data de sua publicação, revogando as disposições contrárias.

Cuiabá/MT, 18 de junho de 2021.

**CLODOALDO APARECIDO GONÇALVES DE QUEIROZ**  
Defensor Público-Geral do Estado de Mato Grosso

**PORTARIA 01354/2019/SDPG**

**INDICAÇÃO DE FISCAL SUBSTITUTO DE TERMO DE CESSÃO DE USO**

Instrumento	Cedente	Cessionário	Objeto	Procedimento nº
Termo de Cessão de Uso nº 04/2021.	Tribunal de Justiça do Estado de Mato Grosso	Defensoria Pública do Estado de Mato Grosso	"cessão de uso" de um espaço físico contendo uma sala medindo 5,30 x 4,30, outra sala para arquivo anexo 2,00 x 5,10 e um banheiro 1,20 x 1,73, no Fórum Comarca de Poxoréo/MT para a instalação da Defensoria Pública na Comarca de Poxoréo/MT, com Endereço na Rua Euclides da Cunha, s/nº - Sta Luzia, para o funcionamento da Defensoria Pública da Comarca de Poxoréo.	1944/2021

- a) Em observância ao que dispõe o Art. 58, III, c/c Art. 67, da Lei nº 8.666/1993 e nos arts. 2º, VII, 17, I e 19, I ao IV da Instrução Normativa Conjunta SEPLAN/SEFAZ/CGE Nº 001/2017, designo o servidor abaixo identificado para atuar na qualidade de Fiscal do presente termo de cooperação técnica;
- b) Ao servidor designado compete acompanhar e fiscalizar a execução da cooperação, comunicando aos acordantes as ocorrências relacionadas a tal evento e determinando o que for necessário à regularização das faltas ou defeitos porventura observados;
- c) Caso tais providências ultrapassem sua competência, o fiscal deverá solicitá-las a seus superiores em tempo hábil para a adoção das medidas convenientes;
- d) O descumprimento das atribuições poderá resultar em responsabilização civil, penal e administrativa.

**FISCAL TITULAR DESIGNADO:** Eglenio Barros Soares

**FISCAL SUBSTITUTO:** Caio Cezar Cordeiro de Almeida

ROGÉRIO BORGES FREITAS

PRIMEIRO SUBDEFENSOR PÚBLICO-GERAL

mt.gov.br

**PARA COMBATER A COVID-19  
E CUIDAR DE VOCÊ,**

**O GOVERNO DE MATO GROSSO**

**COMPROU TESTES RÁPIDOS**

**11 VEZES MAIS BARATOS**

**E MEDICAMENTOS PARA**

**O TRATAMENTO PRECOCE.**

Para todas as cidades do estado, o Governo distribuiu 300 mil testes rápidos, além de Kit Covid para as prefeituras que solicitaram.

Na Baixada Cuiabana, região mais impactada pela pandemia, colocou em funcionamento o Centro de Triagem Covid-19 para pacientes com sintomas leves, que realiza testes rápidos e consultas médicas, além de tomografia e distribuição de medicamentos para os casos necessários.

**MT UNIDO**  
para  
superar

SES  
Secretaria  
de Estado  
de Saúde



Governo de  
**Mato Grosso**

**PODER EXECUTIVO MUNICIPAL****PREFEITURA MUNICIPAL DE ALTA FLORESTA****EXTRATO DE CONTRATO PARA PUBLICAÇÃO**

EXTRATO DO CONTRATO Nº 030/2021. DATA: 16/06/2021. CONTRATANTE: PREFEITURA MUNICIPAL DE ALTA FLORESTA/MT. CONTRATADA: HOSPITAL E MATERNIDADE SANTA RITA, CNPJ: 24.953.416/0001-92, FUNDAMENTO LEGAL: DISPENSA DE LICITAÇÃO Nº 008/2021. VALOR: R\$ 3.780.000,00 VIGÊNCIA: 16/06/2021 a 14/08/2022. OBJETO: CONTRATAÇÃO DE UNIDADE HOSPITALAR PARA DISPONIBILIZAÇÃO DE LEITOS EM UNIDADES DE LEITOS CLÍNICOS PARA TRATAMENTO DA COVID-19 NO ÂMBITO DOS HOSPITAIS PRIVADOS, COMO MEDIDA PARA ENFRENTAMENTO DE EMERGÊNCIA EM SAÚDE PÚBLICA DE IMPORTANCIA INTERNACIONAL EM DECORRÊNCIA DO CORONAVIRUS SARS-COV2, CAUSADOR DA DOENÇA COVID 19, NO MUNICÍPIO DE ALTA FLORESTA-MT PARA ATENDIMENTO DA CENTRAL ESTADUAL DE REGULAÇÃO DE MATO GROSSO.

**K3 Publicações em Jornais - k3publicacao@gmail.com**

**PREFEITURA MUNICIPAL DE ALTO ARAGUAIA****EDITAL DE PREGÃO ELETRÔNICO Nº 021/2021**

Objeto: AQUISIÇÃO DE PATRULHA MECANIZADA (CAMINHÃO CAÇAMBA) PARA ATENDER O MUNICÍPIO DE ALTO ARAGUAIA, CONFORME CONVÊNIO 906412/2020. Dia: 02/07/2021. Entrega dos Envelopes: Até as 08:00 horas (Brasília), do dia 02/07/2021. Edital Completo: Afixado no endereço acima ou pelo e-mail lici.altoaia@gmail.com, site: <http://altoaraguaia.mt.gov.br/> e [www.bnc.org.br](http://www.bnc.org.br). Abertura do envelope Nº 01: Às 08:00 horas, do dia 02 Julho de 2021, pelo site [www.bnc.org.br](http://www.bnc.org.br). Fundamento Legal: Regida pela Lei nº 10.520, de 17 de julho de 2002, regulamentada pelo Decreto 3.555/2000 e subsidiariamente pela Lei 8.666 de 21/06/93 (com alterações da Lei 8883/94 e da Lei nº 9.648/98).

**Alto Araguaia - MT, 17 de Junho 2021**

**Juliane Ribeiro Teles  
Pregoeira**

**Publicar-65-99228-9990**

**PREFEITURA MUNICIPAL DE ARENÁPOLIS****PREFEITURA MUNICIPAL DE ARENÁPOLIS****AVISO DE RETIFICAÇÃO****DO EDITAL DE TOMADA DE PREÇOS Nº. 005/2021**

OBJETO: CONTRATAÇÃO DE EMPRESA PARA EXECUÇÃO DE OBRAS E SERVIÇOS DE ILUMINAÇÃO PÚBLICA EM VIA URBANA DO MUNICÍPIO, CONFORME DETALHADO NO PLANO DE TRABALHO DO CONVÊNIO SICONV Nº 886554/2019, QUE ENTRE SI CELEBRAM A UNIÃO, POR INTERMÉDIO DO MINISTÉRIO DA DEFESA E O MUNICÍPIO DE ARENÁPOLIS-MT, COM ESPECIFICAÇÕES DETALHADAS NO PROJETO BÁSICO, PLANILHAS E MEMORIAL DO ANEXO I DO EDITAL. Fica retificado o Edital TOMADA DE PREÇOS 005/2021, que está disponibilizada com suas alterações. Em face a Alteração, fica alterada a data de abertura do certame que se dará no dia 05 de Julho de 2021 às 09:00 horas. Demais condições permanecem inalteradas. O Edital está à disposição dos interessados no site [www.arenapolis.mt.gov.br](http://www.arenapolis.mt.gov.br), valor das cópias de reprodução do edital e seus anexos são mediante o pagamento da quantia não reembolsável de R\$ 100,00 (cem reais). Arenópolis - MT, em 18 de Junho de 2021.

**IZALETE ROSINHA SZIMANSKI - Presidente Substituta da CPL**

**ASPLEMAT Publicações 65.3642-6515**

**PREFEITURA MUNICIPAL DE CAMPINÁPOLIS****PREFEITURA MUNICIPAL DE CAMPINÁPOLIS****RESULTADO DE JULGAMENTO****PREGÃO PRESENCIAL Nº 14/2021**

O Município de Campinópolis - MT torna público que no Pregão Presencial nº 14/2021, do tipo menor preço por item, no sistema de registro de preços, para a futura e eventual contratação de empresa para fornecimento de cestas básicas ao município de Campinópolis-MT, no atendimento as necessidades emergenciais de acordo com o Anexo I - Termo de Referência, sagrou vencedora a empresa: VANUBIA FILIPE DE OLIVEIRA EIRELI, CNPJ 26.385.051/0001-72 - no valor de R\$ 160.680,00 (cento e sessenta mil seiscientos e oitenta reais). Campinópolis, 18/06/2021.

**Gilberto Francisco R. de Paula - Pregoeiro.**

**ASPLEMAT Publicações 65.3642-6515**

**PREFEITURA MUNICIPAL DE CAMPO NOVO DO PARECIS****AVISO DE LICITAÇÃO****EDITAL DE PREGÃO ELETRÔNICO RP 063/2021**

Recebimento das propostas: a partir do dia 21 de junho de 2021, às 08:00 horas. (horário de Brasília - DF) Do encerramento das propostas: dia 06 de julho de 2021, às 08:00 horas. (horário de Brasília - DF) Data de abertura das propostas: dia 06 de julho de 2021, às 09:00 horas. (horário de Brasília - DF) Início da sessão de disputa de preços: dia 06 de julho de 2021, às 09:05 horas. (horário de Brasília - DF). OBJETO: REGISTRO DE PREÇOS para futura e eventual aquisição de medicamentos para enfrentamento da Emergência de Saúde Pública decorrente do Coronavírus - COVID-19 LOCAL DA REALIZAÇÃO DO CERTAME: <https://bllcompras.com/> Maiores informações poderão ser obtidas junto a Divisão de Licitações, no Paço Municipal Euclides Horst, Av. Mato Grosso 66NE, Campo Novo do Parecis MT, ou pelo telefone 65 3382 - 5100 - 5108, o edital na íntegra poderá ser retirado pelo site: [www.camponovodoparecis.mt.gov.br](http://www.camponovodoparecis.mt.gov.br) Campo Novo do Parecis-MT, 18 de junho de 2021.

**Tarcísio Nascimento da Silva.** Pregoeiro

**AVISO DE LICITAÇÃO****EDITAL DE PREGÃO ELETRÔNICO RP 064/2021**

Recebimento das propostas: a partir do dia 21 de junho de 2021, às 08:00 horas. (horário de Brasília - DF) Do encerramento das propostas: dia 07 de julho de 2021, às 08:00 horas. (horário de Brasília - DF) Data de abertura das propostas: dia 07 de julho de 2021, às 09:00 horas. (horário de Brasília - DF) Início da sessão de disputa de preços: dia 07 de julho de 2021, às 09:05 horas. (horário de Brasília - DF). OBJETO: REGISTRO DE PREÇOS para futura e eventual aquisição de extintores de incêndio. LOCAL DA REALIZAÇÃO DO CERTAME: <https://bllcompras.com/> Maiores informações poderão ser obtidas junto a Divisão de Licitações, no Paço Municipal Euclides Horst, Av. Mato Grosso 66NE, Campo Novo do Parecis MT, ou pelo telefone 65 3382 5100 / 5108, o edital na íntegra poderá ser retirado pelo site: [www.camponovodoparecis.mt.gov.br](http://www.camponovodoparecis.mt.gov.br) Campo Novo do Parecis-MT, 18 de junho de 2021.

**Tarcísio Nascimento da Silva.** Pregoeiro

**K3 Publicações em Jornais - k3publicacao@gmail.com**

**PREFEITURA MUNICIPAL DE CAMPO VERDE****AVISO DE CHAMADA PÚBLICA Nº 003/2021**

**(Exclusivo para produtores rurais com DAP)**

A Prefeitura Municipal de Campo Verde, através da Comissão de Licitação, torna público a **CHAMADA PÚBLICA PARA AQUISIÇÃO DE GÊNEROS ALIMENTÍCIOS DA AGRICULTURA FAMILIAR PARA ATENDER A MERENDA ESCOLAR**, na modalidade Chamada Pública nº **003/2021** que se realizara no dia **07/07/2021 às 09h**, na sede da Prefeitura Municipal de Campo Verde para. Retirada de edital [www.campoverde.mt.gov.br](http://www.campoverde.mt.gov.br). Para esclarecimentos: e-mail: [compras@campoverde.mt.gov.br](mailto:compras@campoverde.mt.gov.br) ou telefone (66) 3419-1244. Em conformidade com a legislação vigente em vigor. Campo Verde - MT, 18 de junho de 2021.

**HÉLIDA B. M. P. HUBNER**

Presidente da Comissão Permanente De Licitação

**AVISO DE PREGÃO ELETRÔNICO Nº 085/2021**

A Prefeitura Municipal de Campo Verde, através da Comissão de Licitação, torna público o **REGISTRO DE PREÇOS PARA FUTURA E EVENTUAL AQUISIÇÃO DE MATERIAIS DE PROCEDIMENTO. SESSÃO PÚBLICA PARA ABERTURA DA PROPOSTA E DISPUTA DE LANCES**: dia 07 de Julho de 2021, hora: 09:30 horas (Horário de Brasília - DF), Site: [www.licitanet.com.br](http://www.licitanet.com.br) . LOCAL, DIAS E HORÁRIOS PARA LEITURA OU OBTENÇÃO DESTA EDITAL: dias - segunda e sexta-feira (em dias de expediente), Horários - das 07:00 horas às 11:00 horas / 13:00 horas às 17:00 horas (Horário do Mato Grosso). LOCAL: Praça dos Três Poderes, nº 03 - Campo Real II - Campo Verde - MT (sala de licitações). RETIRADA DE EDITAIS PELA INTERNET: Retire o edital acessando a página: [www.campoverde.mt.gov.br](http://www.campoverde.mt.gov.br) , local "Compras Públicas". Quando da retirada do edital, enviar recibo à Prefeitura de Campo Verde, via e-mail: [compras@campoverde.mt.gov.br](mailto:compras@campoverde.mt.gov.br) , conforme modelo do Anexo VIII deste edital, para eventuais informações aos interessados, quando necessário. Campo Verde - MT, 18 de Junho de 2021.

**FABRÍCIA RODRIGUES ZAGO**

Pregoeira



**PREFEITURA MUNICIPAL DE COLIDER****AVISO DE DISPENSA DE LICITAÇÃO Nº 004/2021**

O Sr. HEMERSON LOURENÇO MÁXIMO, Prefeito Municipal de Colider, Estado de Mato Grosso, comunica a quem possa interessar que após a análise detalhada dos elementos constantes dos autos, RATIFICOU, conforme disposto no art. 26 da Lei 8666/93, com fulcro no Artigo 24, Inciso X da Lei Federal 8.666/93 e alterações, a DISPENSA DE LICITAÇÃO a favor da contratação do Sr. **MARCIO FERREIRA PETRI**, inscrito no CPF nº 941.242.991-68, objetivando a locação de um imóvel para funcionamento da sede da Casa Lar Santa Rita de Cássia do município de Colider/MT, perfazendo o valor total da contratação em R\$ 12.866,58 (doze mil oitocentos e sessenta e seis reais e cinquenta e oito centavos) para locação do imóvel no período de 18 de junho a 31 de dezembro de 2021.

Colider/MT, 18 de junho de 2021.

**HEMERSON LOURENÇO MÁXIMO**  
Prefeito Municipal

Publique-se

**PREFEITURA MUNICIPAL DE CONFRESA****AVISO DE ABERTURA DE LICITAÇÃO  
PROCESSO LICITATÓRIO Nº 152/2021**

Pregão Eletrônico Srp - Nº 038/2021 Sistema De Registro De Preços -Srp A Prefeitura De Confresa-Mt, Através Da Pregoeiro E Equipe De Apoio, Torna Público Para Todos Os Interessados Que Se Encontra Instaurada A Licitação Na Modalidade Pregão Na Forma Eletrônico Srp - Nº 038/2021 - Do Tipo Menor Preço Global Por Lote/Item, De Acordo Com As Leis Em Vigência. O Edital E Seus Anexos Estarão Disponíveis Na Sala Do Departamento De Licitações E Contratos, No Site Confresa.Org No Link Do Portal Da Transparência, No Www.Bnc.Org.Br, No E-Mail: Licitacconfresa@Hotmail. Com E De Segunda À Sexta-Feira. Objeto: Contratação De Empresa Para A Prestação De Serviço De Administração E Gerenciamento Informatizado Para A Locação De Veículos Em Geral Comuns E Especiais, Máquinas E Equipamentos, Através De Redes De Estabelecimentos Credenciados Pela Contratada Via Sistema, Atendendo As Necessidades Do Município De Confresa - Mt. Das Propostas: \*Do Recebimento: Inicia Dia 25/06/2021 As 08hs30min. \*Do Encerramento De Recebimento: Dia 02/07/2021 As 08hs30min. \*Abertura Das Propostas: Dia 02/07/2021 As 09hs00min. \*Inicio Da Sessão De Disputa De Preços: Dia 02/07/2021 As 09hs30min Endereço Eletrônico: Www.Bnc.Org.Br, Obs: Horário Oficial De Brasília. Confresa-Mt, 18 De Junho 2021.

**CEZAR QUEIROZ DA SILVA**  
PREGOEIRO - PORTARIA Nº 126/2021

**PREFEITURA MUNICIPAL DE CONQUISTA DOESTE****PREFEITURA MUNICIPAL DE CONQUISTA DOESTE  
AVISO DE ABERTURA DE LICITAÇÃO  
PREGÃO PRESENCIAL Nº 027/2021 - SRP  
PROCESSO ADMINISTRATIVO Nº 293/2021**

Objeto: REGISTRO DE PREÇOS PARA CONTRATAÇÃO DE EMPRESA ESPECIALIZADA EM REALIZAÇÃO DE SERVIÇOS DE ANÁLISE QUÍMICA E MICROBIOLÓGICA EM AMOSTRA DE ÁGUA, VISANDO A QUALIDADE NO CONSUMO HUMANO.

Credenciamento e Abertura: 02/07/2021 - Horário de Cuiabá as 08:00 horas  
Informações: Sala de Licitações desta Prefeitura, de 2ª a 6ª, no horário comercial ou pelo telefone (65) 3265-1000 ou e-mail: licitacao@conquistadoeste.mt.gov.br . O Edital poderá ser obtido através do site: www.conquistadoeste.mt.gov.br

Conquista D'Oeste, 18 de junho de 2021.  
Fernando Roberto de Moraes  
Pregoeiro Oficial

**PREFEITURA MUNICIPAL DE CONQUISTA DOESTE  
RETIFICAÇÃO DE TEXTO EM PUBLICAÇÃO - ERRATA  
TOMADA DE PREÇO 003/2021  
PROCESSO ADMINISTRATIVO Nº 461/2021**

O município de Conquista D'Oeste, através da comissão permanente de licitação, torna público para conhecimento dos interessados, que no extrato de publicação do instrumento convocatório, que tem como objeto a CONTRATAÇÃO DE EMPRESA PARA EXECUÇÃO DE OBRAS DE IMPLANTAÇÃO DE ILUMINAÇÃO PÚBLICA EM VIAS URBANAS DO MUNICÍPIO DE CONQUISTA D'OESTE - CONVENIO 884149 - MINISTERIO

DA DEFESA, retifica o texto que, onde se lê "TOMADA DE PREÇOS nº 001/2021", lê-se "TOMADA DE PREÇOS nº 003/2021". A natureza da alteração operada não oferece nenhum tipo de prejuízo às licitantes, no entanto será mantida a data de abertura no mesmo dia e horário.

Conquista D'Oeste, 18 de junho de 2021.  
Fernando Roberto de Moraes  
Presidente - CPL

**PREFEITURA MUNICIPAL DE COTRIGUAÇU****ORDEM DE INICIO DE SERVIÇO CONCORRÊNCIA 002/2019  
PROCESSO DE COMPRA 056/2019**

A Prefeitura Municipal de Cotriguaçu, Estado de Mato Grosso, Inscrição No CNPJ 13.465.309/0001-67, autoriza a empresa CRG CONSTRUÇÕES EIRELI EPP, inscrita no CNPJ 14.936.115/0001-05, localizada na Rua Paraíso, nº 599, Praceirinho - CEP: 78.070-650 Cuiabá - MT.

A Licitação Na Modalidade CONCORRÊNCIA Nº 002/2019, PROCESSO DE COMPRA 056/2019 Objeto: "CONTRATAÇÃO DE EMPRESA ESPECIALIZADA NA EDIFICAÇÃO E AMPLIAÇÃO DA SEGUNDA FASE DE SISTEMA DE ABASTECIMENTO DE ÁGUA, SENDO NA CIDADE SEDE DO MUNICÍPIO DE COTRIGUAÇU/MT E NO DISTRITO DE NOVA UNIÃO, CONFORME PLANILHA ORÇAMENTÁRIA, CRONOGRAMA FÍSICO FINANCEIRO, MEMORIAL DESCRITIVO E PROJETO ANEXO A ESTE EDITAL DE ACORDO COM TC/PAC 0416/2014". A dar início aos serviços da obra objeto do contrato acima, obedecendo os padrões técnicos e as exigências descritas no edital e contrato assinados entre as partes.

Cotriguaçu/MT, 18 de junho de 2021.  
PREFEITURA MUN. DE COTRIGUAÇU  
VALDIVINO MENDES DOS SANTOS  
CONTRATANTE

**AVISO DE ABERTURA  
PREGÃO ELETRÔNICO - Nº 022/2021 PROCESSO 077/2021**

A Prefeitura Municipal de Cotriguaçu Av. 20 de Dezembro, nº 725 - Centro - Cotriguaçu/MT, torna público a ABERTURA de LICITAÇÃO NA MODALIDADE PREGÃO ELETRÔNICO nº 022/2021 através da plataforma COMPRASBR <https://comprasbr.com.br/>, forma de julgamento: Menor preço por item, com a finalidade de selecionar propostas para "AQUISIÇÃO DE TECIDOS E AVIAMENTOS". Cujas especificações detalhadas encontram-se no Edital da Licitação. Regem a presente licitação, a Lei nº 8.666/93, 10.024/2019 e demais legislações aplicáveis. O início de recebimento de propostas e habilitação ocorrerá no dia Partir do dia 21/06/2021 às 09:00 horas, até o dia 13 de julho de 2021 às 08:45 horas (HORÁRIO DE BRASÍLIA). O início da disputa ocorrerá no dia 13 de julho de 2021 às 09:00 horas (HORÁRIO DE BRASÍLIA). Poderão participar da licitação pessoas jurídicas que atuam no ramo pertinente ao objeto licitado, observadas as condições constantes do edital. O Edital completo poderá ser solicitado pelos interessados de segunda a sexta-feira pelo e-mail [licitacao@cotriguacu.mt.gov.br](mailto:licitacao@cotriguacu.mt.gov.br) ou no site da Prefeitura [www.cotriguacu.mt.gov.br](http://www.cotriguacu.mt.gov.br) e <https://comprasbr.com.br/>. Cotriguaçu-MT, 18 de junho de 2021.

Olirio Oliveira dos Santos  
Prefeito Municipal

**AVISO DE ABERTURA  
PREGÃO ELETRÔNICO - Nº 021/2021 PROCESSO 076/2021**

A Prefeitura Municipal de Cotriguaçu Av. 20 de Dezembro, nº 725 - Centro - Cotriguaçu/MT, torna público a ABERTURA de LICITAÇÃO NA MODALIDADE PREGÃO ELETRÔNICO nº 021/2021 através da plataforma COMPRASBR <https://comprasbr.com.br/>, forma de julgamento: Menor preço por item, com a finalidade de selecionar propostas para "AQUISIÇÃO DE EQUIPAMENTOS, MATERIAIS PERMANENTES E MATERIAIS PERIFÉRICOS". Cujas especificações detalhadas encontram-se no Edital da Licitação. Regem a presente licitação, a Lei nº 8.666/93, 10.024/2019 e demais legislações aplicáveis. O início de recebimento de propostas e habilitação ocorrerá no dia Partir do dia 21/06/2021 às 09:00 horas, até o dia 07 de julho de 2021 às 09:00 horas (HORÁRIO DE BRASÍLIA). O início da disputa ocorrerá no dia 07 de julho de 2021 às 09:15 horas (HORÁRIO DE BRASÍLIA). Poderão participar da licitação pessoas jurídicas que atuam no ramo pertinente ao objeto licitado, observadas as condições constantes do edital. O Edital completo poderá ser solicitado pelos interessados de segunda a sexta-feira pelo e-mail [licitacao@cotriguacu.mt.gov.br](mailto:licitacao@cotriguacu.mt.gov.br) ou no site da Prefeitura [www.cotriguacu.mt.gov.br](http://www.cotriguacu.mt.gov.br) e <https://comprasbr.com.br/>. Cotriguaçu-MT, 18 de junho de 2021.

Olirio Oliveira dos Santos  
Prefeito Municipal

RC PUBLICAÇÕES 66 9 9984-4633

## PREFEITURA MUNICIPAL DE CURVELÂNDIA

PREFEITURA MUNICIPAL DE CURVELÂNDIA  
HOMOLOGAÇÃO DA ADESÃO  
DE PREGÃO PRESENCIAL Nº 002/2021

O Prefeito Municipal de Curvelândia/MT, Resolve HOMOLOGAR o processo licitatório nº 030/2021, Adesão de Pregão Presencial nº 002/2021 na condição de "CARONA" à Ata de Registro de Preços nº 020/2021 do Pregão Presencial nº 020/2021 da Prefeitura de Vila Bela da Santíssima Trindade, cuja adesão visa a Aquisição de combustíveis com abastecimento em Cuiabá/MT. DETERMINO a contratação da empresa: B & M COMERCIAL DE COMBUSTIVEIS E LUBRIFICANTES LTDA - CNPJ: 37.488.012/0001-17, no valor total estimado de R\$ 66.628,50 (sessenta e seis mil e seiscentos e vinte oito reais e cinquenta centavos). Curvelândia/MT, 18 de junho de 2021.

**JADILSON ALVES DE SOUZA - Prefeito Municipal**  
ASPLEMAT Publicações 65.3642-6515

PREFEITURA MUNICIPAL DE CURVELÂNDIA  
AVISO PRORROGAÇÃO DE LICITAÇÃO  
PREGÃO PRESENCIAL Nº 008/2021

A Prefeitura Municipal de Curvelândia/MT, através do Pregoeiro, torna público, que fica PRORROGADO para o dia 06/07/2021 a abertura do Pregão Presencial nº 008/2021, do tipo "Menor Preço Global", cujo objeto é o Registro de preços para futura e eventual contratação de empresa especializada na prestação de serviços técnicos profissionais de apoio administrativo, a fim de subsidiar os trabalhos de gestão e administração da prefeitura de Curvelândia. Marcado anteriormente para o dia 29/06/2021. O edital completo está à disposição dos interessados no Setor de Licitação e gratuitamente no site: www.curvelandia.mt.gov.br. Informações, através do e-mail: licitacao@curvelandia.mt.gov.br, ou pelo telefone (65) 3273-1275. Curvelândia/MT, 18 de junho de 2021.

**Gustavo Alves do Carmo - Pregoeiro Oficial**  
ASPLEMAT Publicações 65.3642-6515

## PREFEITURA MUNICIPAL DE ITAÚBA

## RESULTADO DE LICITAÇÃO - PREGÃO PRESENCIAL Nº 019/2021 - SRP

A Prefeitura Municipal de Itaúba/MT, através de seu Pregoeiro e Equipe de Apoio, torna público o RESULTADO do julgamento referente ao Pregão Presencial nº 019/2021, cujo objeto é o registro de preços para futura e eventual aquisição de uniformes escolares para serem distribuídos aos alunos da rede pública municipal de Itaúba/MT. Sagraram-se vencedoras as empresas:

EMPRESA	LOTE	VLR. TOTAL
TK2 INDUSTRIA E COMERCIO DE UNIFORMES EIRELI, inscrita CNPJ nº 08.257.978/0001-45	01	61.688,22
FLARE COMERCIO VAREJO E ATACADO EIRELI, inscrita no CNPJ: 27.671.902/0001-06	02	53.830,00
PNK COMERCIO DE BOLSAS EIRELI - EPP, inscrita no CNPJ nº 00.748.212/0001-51	03	69.895,00

Itaúba/MT, Itaúba/MT, 18 de Junho de 2021.

**ELEMAR HACK**  
Pregoeiro Oficial

Publique-se

## AVISO DE LICITAÇÃO - PREGÃO ELETRÔNICO Nº 031/2021 - SRP

A Prefeitura Municipal de Itaúba - MT, através de seu Pregoeiro, torna público, para conhecimento dos interessados, que fará realizar licitação na modalidade de PREGÃO em sua forma ELETRÔNICA sob o Nº 031/2021; TIPO: Menor Preço por Item; OBJETO: Registro de preços para futura e eventual aquisição de equipamentos e materiais de consumo de informática para serem utilizados em diversas secretarias do município de Itaúba/MT; ABERTURA DA SESSÃO DE LANCES: 06/07/2021 às 08h30min. (Horário de Brasília-DF); REALIZAÇÃO: Por meio do Site www.portaldecompraspublicas.com.br; INTEGRA DO EDITAL: por meio do site: www.portaldecompraspublicas.com.br e no site da Prefeitura: www.itauba.mt.gov.br para informações (Ícone: Licitação).

Itaúba/MT, 18 de Junho de 2021.

**ELEMAR HACK**  
Pregoeiro Oficial

Publique-se

## PREFEITURA MUNICIPAL DE MARCELÂNDIA

## AVISO DE LICITAÇÃO - PREGÃO PRESENCIAL Nº 019/2021

A Prefeitura Municipal de Marcelândia - MT, através de sua Pregoeira, torna público, para conhecimento dos interessados, que realizará licitação na modalidade de PREGÃO PRESENCIAL, com data de abertura prevista para o dia **02 de julho de 2021, às 08:00 horas (Horário de Mato Grosso)**, na sala de licitações da Prefeitura Municipal, tendo como objeto o **Registro de preços para futura e eventual contratação de empresa especializada para fornecimento de profissional médico ortopedista para prestação de serviços médicos no Hospital Municipal Maria Zélia localizado no Município de Marcelândia/MT.** O Edital completo está à disposição dos interessados, gratuitamente, na Sala de Licitações da Prefeitura Municipal de Marcelândia-MT, Sítio a Rua dos Três Poderes, nº 777, Centro e no site: www.marcelandia.mt.gov.br (Ícone: Licitação)

Marcelândia/MT, 18 de junho de 2021.

**Raphaella Espíndola Benício**  
Pregoeira Oficial

Publique-se

## PREFEITURA MUNICIPAL DE NOVA CANAÃ DO NORTE

## EXTRATO DO CONTRATO 036/2021

CONTRATANTE: PREFEITURA MUNICIPAL DE NOVA CANAÃ DO NORTE - MT

CONTRATADO: R J M COMERCIAL EIRELI

OBJETO: Aquisição de Materiais de Construção para Serem Utilizados na Construção do Bloco III do Prédio da Prefeitura Municipal de Nova Canaã do Norte/MT

VALOR DO CONTRATO: R\$ 97.853,67 (noventa e sete mil oitocentos e cinquenta e três reais e sessenta e sete centavos).

VIGÊNCIA: 31/12/2021

DATA DA ASSINATURA: 18 de junho de 2021.

Rubens Roberto Rosa  
Prefeito Municipal

## EXTRATO DO CONTRATO 037/2021

CONTRATANTE: PREFEITURA MUNICIPAL DE NOVA CANAÃ DO NORTE - MT

CONTRATADO: MATERIAIS PARA CONSTRUÇÃO COLIDER EIRELI

OBJETO: Aquisição de Materiais de Construção para Serem Utilizados na Construção do Bloco III do Prédio da Prefeitura Municipal de Nova Canaã do Norte/MT

VALOR DO CONTRATO: R\$ 974.025,40 (novecentos e setenta e quatro mil, vinte e cinco reais e quarenta centavos)

VIGÊNCIA: 31/12/2021

DATA DA ASSINATURA: 18 de junho de 2021.

Rubens Roberto Rosa  
Prefeito Municipal

## RESULTADO DE LICITAÇÃO - PREGÃO ELETRÔNICO Nº 029/2021 - SRP

A Prefeitura Municipal de Nova Canaã do Norte/MT, através de sua Pregoeira e Equipe de Apoio, torna público o RESULTADO do julgamento referente ao Pregão Eletrônico nº 029/2021, cujo objeto é registro de preços para futura e eventual aquisição de materiais de sinalização viária para atender as demandas da Secretaria Municipal de Obras, Serviços públicos e Transportes de Nova Canaã do Norte/MT. Sagraram-se vencedoras as empresas:

EMPRESA	ITENS	VLR. TOTAL
DISTRIBUIDORA FXO EIRELI - EPP	01,03,05,07,09,26,27,30	219.645,00
ENGEVIAS ENGENHARIA E EMPREENDIMENTOS LTDA - EPP	08	2.856,60
TINPAVI INDUSTRIA E COMERCIO DE TINTAS EIRELI - EPP	02,04,06,10,11,12,13,14,15,16,17,18,19,20,21,22,23,24,25,28,29,31	167.661,00

Nova Canaã do Norte/MT, 18 de junho de 2021.

**ELAINE DOS REIS**  
Pregoeira Oficial

Publique-se

**PREFEITURA MUNICIPAL DE NOVA OLÍMPIA****EXTRATO DA ATA DE JULGAMENTO  
DA SESSAO DO CONCURSO DE PROJETOS-Nº. 001/2021/PMNO**

ORGAO: MUNICIPIO DE NOVA OLIMPIA-MT, pessoa jurídica de direito público interno, inscrita no CNPJ Nº 03.238.920/0001-30. DATA DO INICIO DA SESSAO:25/05/2021 DATA DO TERMINO DA SESSAO: 09/06/2021 OBJETO: SELEÇÃO DE ENTIDADE DE DIREITO PRIVADO, SEM FINS LUCRATIVOS, QUALIFICADA COMO ORGANIZAÇÃO DA SOCIEDADE CIVIL DE INTERESSE PÚBLICO - OSCIP, NOS TERMOS DA LEI FEDERAL Nº 9.790/99, PARA CELEBRAR TERMO DE PARCERIA PARA GESTÃO, OPERACIONALIZAÇÃO E EXECUÇÕES DE AÇÕES E SERVIÇOS, EM ESTREITA COOPERAÇÃO COM A SECRETARIA MUNICIPAL DE SAÚDE, QUE ATENDAM O PROGRAMA SAÚDE FAMÍLIA - PSF, SAÚDE COLETIVA, ATENÇÃO BÁSICA, ESPECIALIDADES MÉDICAS, PRONTO ATENDIMENTO, ENTRE OUTRAS ÁREAS ADMINISTRATIVAS RELACIONADAS A ÁREA DA SAÚDE. LICITANTE VENCEDOR: ORGANIZAÇÃO DA SOCIEDADE CIVIL INSTITUTO TUPA TOTAL DE PONTOS OBTIDOS: 125 PONTOS VALOR DE PROPOSTA FINANCEIRA: R\$ 54.690,88 (cinquenta e quatro mil seiscientos e noventa reais e oitenta e oito centavos.).

Nova Olímpia/MT, 18 de junho de 2021.

**Givaldo Valério Dos Santos Filho.** Presidente da CPL Pot. 93/2021

**K3 Publicações em Jornais - k3publicacao@gmail.com**

**PREFEITURA MUNICIPAL DE NOVA XAVANTINA****AVISO DE LICITAÇÃO - PREGÃO PRESENCIAL Nº 023/2.021.**

A PREFEITURA MUNICIPAL DE NOVA XAVANTINA - MT, torna público que fará realizar PREGÃO PRESENCIAL - Para o REGISTRO DE PREÇOS PARA FUTURA E EVENTUAL CONTRATAÇÃO DE EMPRESA ESPECIALIZADA NO FORNECIMENTO DE ÁGUA MINERAL, GÁS GLP 13 Kg e GÁS GLP 45 Kg; E FORNECIMENTO DE VASILHAMES PARA ACONDICIONAMENTO DE GÁS GLP 13 Kg, data de abertura dos envelopes 01/07/2.021, às 9h00 (horário de Brasília), no Palácio dos Pioneiros - sala de licitações, sito Avenida Expedição Roncador Xingu, 249 - centro - St. Xavantina. Os Interessados se dirigirem a Comissão de Licitações no endereço supracitado e/ou através do e-mail: licitacao@novaxavantina.mt.gov.br e/ou site https://www.novaxavantina.mt.gov.br/licitacoes/pregao-presencial&ano=2021

Nova Xavantina - MT, 18 de junho de 2.021.

Marina Angélica Marca

Pregoeira

RC PUBLICAÇÕES 66 9 9984-4633.

**PREFEITURA MUNICIPAL DE NOVO HORIZONTE DO NORTE****EXTRATO DO CONTRATO 038/2021**

**Espécie:** Prestação de serviços; **Contratante:** Prefeitura Municipal de Novo Horizonte do Norte/MT; **Contratado:** Souza Neto & Souza Ltda. - ME; **Base Legal:** Lei Federal 8.666/93; **Objeto:** Prestação de serviços de análise física e química de amostras de solo de 85 produtores rurais de Novo Horizonte do Norte; **Natureza da Despesa:** 33.90.39.00; **Convênio:** 0615/2017/SEAF; **Modalidade:** Dispensa 007/2021; **Valor Global:** R\$ 5.039,65 (cinco mil, trinta e nove reais e sessenta e cinco centavos); **Data assinatura:** 11/06/2021; **Vigência:** 11/06/2021 a 31/12/2021; **Signatários:** Silvano Pereira Neves - Prefeito Municipal de Novo Horizonte do Norte e o Sr. José Joaquim de Souza Neto, representante da empresa; **Fiscal de Contrato:** Ana Cristina de Lima.

**AVISO DE LICITAÇÃO****PREGÃO ELETRÔNICO - SRP 020/2021****Processo Licitatório 028/2021**

A Prefeitura Municipal de Novo Horizonte do Norte - MT, através de seu pregoeiro nomeado pela Portaria nº 153/2021, torna público que fará realizar licitação, regida pelas Leis Federais 10.520/02 e subsidiariamente pela Lei 8.666/93, na modalidade Pregão Eletrônico, tipo menor preço por item, cujo **Objeto é o Registro de preços para futura e eventual aquisição de veículo zero km caminhão tipo cavalo mecânico e prancha semirreboque**, conforme especificado no anexo I - Termo de referência do edital. A sessão pública será no dia **05/07/2021 às 09h00min (horário de Brasília/DF)**, através do Portal de Compras Públicas no endereço eletrônico [www.portaldecompraspublicas.com.br](http://www.portaldecompraspublicas.com.br). O edital completo está disponível no site oficial deste município [www.novohorizontedonorte.mt.gov.br](http://www.novohorizontedonorte.mt.gov.br) e pode ser solicitado por e-mail [licitanovohorizontedonorte@gmail.com](mailto:licitanovohorizontedonorte@gmail.com) ou pelo telefone (66) 3559-1137. Novo Horizonte do Norte - MT, 18 de junho de 2021. **JULIANO GAMBA** Pregoeiro Oficial

**PREFEITURA MUNICIPAL DE NOVO SANTO ANTÔNIO****AVISO DE RESULTADO DE LICITAÇÃO****PREGÃO PRESENCIAL Nº 011/2021****PROCESSO Nº 034/2021**

**TIPO:** Menor Preço por item

A Prefeitura Municipal de Novo Santo Antonio - MT torna público para conhecimento dos interessados que o Pregão Presencial 011/2021, cuja abertura ocorreu às 14h00min do dia **15 de Junho de 2021**, na sede da Prefeitura Municipal, situada à Avenida 29 de setembro, nº. 244, Centro, Novo Santo Antônio, cujo objeto é o **REGISTRO DE PREÇOS PARA FUTURA E EVENTUAL CONTRATAÇÃO DE ESPRESA PARA PRESTAÇÃO DE SERVIÇOS DE MANUTENÇÃO PREVENTIVA E CORRETIVA DE AR CONDICIONADO, VISANDO ATENDER AS NECESSIDADES DAS SECRETARIAS MUNICIPAIS DE NOVO SANTO ANTÔNIO-MT,**

Sagrando vencedoras empresas abaixo descritas:

EMPRESA	CNPJ	QUANT/ITENS	VALOR TOTAL
WELLINTON LIMA DE OLIVEIRA	29.493.229/0001-97	24	R\$ 153.569,67
WELISSON CARVALHO DE SOUZA 04844353101	25.447.832/0001-81	19	R\$ 124.241,50

**VALOR TOTAL R\$ 277.811,17 (DUZENTOS E SETENTA E SETE MIL E OITOCENTOS E ONZE REAIS E DEZESSETE CENTAVOS)**

A Ata Integral de Registro de Preços da empresa acima citada, se encontra à disposição dos interessados nos autos do referido processo licitatório na Sala de Licitações da Prefeitura Municipal de Novo Santo Antônio-MT, sito a Rua 29 de Setembro nº 244, Centro Novo Santo Antônio-MT.

NOVO SANTO ANTONIO-MT, 21 de Junho de 2021.

**EVA RODRIGUES BRITO**

Pregoeira Oficial

**PREFEITURA MUNICIPAL DE PLANALTO DA SERRA****PREFEITURA MUNICIPAL DE PLANALTO DA SERRA****AVISO DE RESULTADO****PREGÃO ELETRÔNICO SRP Nº 019/2021****PROCESSO Nº 041/2021**

O Município de Planalto da Serra/MT, através de sua pregoeira, torna público para conhecimento dos interessados o resultado da licitação PR Eletrônico nº 019/2021, aberta no dia 09/06/2021 às 09:00 (Horário de Brasília). Sagraram-se vencedoras de itens no certame as empresas CBA FARMA INDUSTRIA E COMERCIO DE PRODUTOS FARMACEUTICOS LTDA, CNPJ Nº 07.944.844/0001-30, no valor total de R\$ 70.385,00, DISMART DISTRIBUIDORA HOSPITALAR EIRELI, CNPJ Nº 33.688.692/0001-61, no valor total de R\$ 26.114,00, FEMAP COMERCIO DE PRODUTOS HOSPITALARES EIRELI, CNPJ Nº 22.803.038/0001-35, no valor total de R\$ 77.852,38, PRIORITTA PRODUTOS HOSPITALARES- EIRELI, CNPJ Nº 29.700.587/0001-23, no valor total de R\$ 4.659,60, DISNORMA COMERCIO ATACADISTA DE MEDICAMENTOS E MATERIAL MÉDICO HOSPITALAR LTDA, CNPJ Nº 01.236.495/0001-06, no valor total de R\$ 568.910,90, EQUIMED EQUIPAMENTOS MÉDICOS HOSPITALARES LTDA, CNPJ Nº 38.408.899/0001-59, no valor total de R\$ 6.570,00, MAXLAB PRODUTOS PARA DIAGNÓSTICOS E PESQUISAS LTDA-EPP, CNPJ Nº 04.724.729/0001-61, no valor total de R\$ 17.200,00, VALE DOS TAPAJOS DIST PROD HOSPITALARES LTDA, CNPJ Nº 36.960.961/0001-95, no valor total de R\$ 4.820,00, MSO PROTEGE EIRELI, CNPJ Nº 30.692.250/0001-09, no valor total de R\$ 8.800,00, SUPERMEDICA DISTRIBUIDORA HOSPITALAR EIRELI, CNPJ Nº 06.065.614/0001-38, no valor total de R\$ 32.850,00, URSA COMERCIAL LTDA, CNPJ Nº 26.628.908/0001-38, no valor total de R\$ 16.388,00, NUTRICENTER DISTRIBUIDORA DE PRODUTOS NUTRICIONAIS E HOSPITALARES LTDA-ME, CNPJ Nº 06.372.763/0001-40, no valor total de R\$ 71.632,00, TOTAL SEGURANÇA EQUIPAMENTOS DE PROTEÇÃO E SERVIÇOS ESPECIALIZADOS, CNPJ Nº 13.851.726/0001-80, no valor total de R\$ 1.753,80 Valor total da licitação é de R\$ 907.935,68.

**PREFEITURA MUNICIPAL DE PLANALTO DA SERRA****AVISO DE RESULTADO****PREGÃO PRESENCIAL SRP N. 016/2021.****PROCESSO Nº 036/2021.**

O Município de P. da Serra- MT, através de seu Pregoeiro, torna público para conhecimento dos interessados o resultado da Licitação PE SRP- nº 016/2021, aberta no dia 28/05/2021 às 08:00 horário de Mato Grosso sagrou-se vencedoras no certame as empresas, EMTEC EMPRESA DE TECNOLOGIA EMPREENDEMENTOS DE COMUNICAÇÕES E INFORMÁTICA LTDA, CNPJ sob nº 07.777.792/0001-54, com o valor global da licitação 67.668,00.

**José Carlos Leocádio da Rosa - PREGOEIRO.**

**ASPLEMAT Publicações 65.3642-6515**

**PREFEITURA MUNICIPAL DE PONTES E LACERDA**

PREFEITURA MUNICIPAL DE PONTES E LACERDA  
 AVISO ADESÃO N.051/2021- PMPL  
 (PROCESSO N.121/2021-PMPL)

A Prefeitura Municipal de Pontes e Lacerda/MT, através da Pregoeira Sr. Lucélia Martos Alves, comunica a Adesão à Ata de Registro de Preços n.128/2021, referente ao Pregão Eletrônico n. 008/2021, referente ao REGISTRO DE PREÇO PARA AQUISIÇÃO DE VEICULOS UTILITARIOS ZERO KM, realizado pela Prefeitura Municipal de Nova Mutum/MT, com a Empresa DOMANI DISTRIBUIDORA DE VEICULOS LTDA, inscrita no CNPJ sob n.01.016.616/0001-13, com valor total de R\$368.000,00 (trezentos e oitenta e oito mil reais).

Pontes e Lacerda/MT, 18 de junho de 2021.  
 Lucélia Martos Alves - Pregoeira

PREFEITURA MUNICIPAL DE PONTES E LACERDA  
 AVISO PREGÃO PRESENCIAL N.048/2021 - PMPL  
 REGISTRO DE PREÇOS - PROCESSO N. 118/2021

PREGÃO Nº. 048/2021. Regido pela Lei nº. 10.520/2002 e pelo Decreto nº. 137/2014. Subsidiariamente, pela Lei 8.666/1993. OBJETO: CONTRATAÇÃO DE SERVIÇO DE REPARO, CONsertos E MONTAGEM E DESMONTAGEM EM PNEU E CÂMARA DE AR PARA ATENDER AS UNIDADES ADMINISTRATIVAS DO MUNICÍPIO. CREDENCIAMENTO: das 08h30min às 09h do dia 05 de julho 2021. INICIO DA SESSÃO: às 09h do dia 05 de julho 2021 - Aquisição do Edital no site: www.ponteslacerda.mt.gov.br (website: Portal Transparência Licitação pregão) - Fone/fax: (65) 3266-2534 e (65) 3266-2716. LOCAL DA AUDIÊNCIA PÚBLICA: SALA DE PREGÃO, DA PREFEITURA DE PONTES E LACERDA, sito à Av. Marechal Rondon, 522, centro em Pontes e Lacerda/MT.

Pontes e Lacerda/MT, 18 de maio de 2021.  
 Lucélia Martos Alves - Pregoeira

PREFEITURA MUNICIPAL DE PONTES E LACERDA  
 AVISO PREGÃO PRESENCIAL N.049/2021 - PMPL  
 REGISTRO DE PREÇOS - PROCESSO N. 119/2021

PREGÃO Nº. 049/2021. Regido pela Lei nº. 10.520/2002 e pelo Decreto nº. 137/2014. Subsidiariamente, pela Lei 8.666/1993. OBJETO: AQUISIÇÃO DE GAS LIQUEFEITO DE PETROLEO, VASILHAME DE GAS, ÁGUA MINERAL, VASILHAME DE ÁGUA E MANGUEIRA PARA BOTIJAO PARA ATENDER AS NECESSIDADES DAS UNIDADES ADMINISTRATIVAS DO MUNICÍPIO. CREDENCIAMENTO: das 08h30min às 09h do dia 06 de julho 2021. INICIO DA SESSÃO: às 09h do dia 06 de julho 2021 - Aquisição do Edital no site: www.ponteslacerda.mt.gov.br (website: Portal Transparência Licitação pregão) - Fone/fax: (65) 3266-2534 e (65) 3266-2716. LOCAL DA AUDIÊNCIA PÚBLICA: SALA DE PREGÃO, DA PREFEITURA DE PONTES E LACERDA, sito à Av. Marechal Rondon, 522, centro em Pontes e Lacerda/MT.

Pontes e Lacerda/MT, 18 de maio de 2021.  
 Lucélia Martos Alves - Pregoeira

PREFEITURA MUNICIPAL DE PONTES E LACERDA  
 AVISO PREGÃO PRESENCIAL N.050/2021 - PMPL  
 REGISTRO DE PREÇOS - PROCESSO N. 120/2021

PREGÃO Nº. 050/2021. Regido pela Lei nº. 10.520/2002 e pelo Decreto nº. 137/2014. Subsidiariamente, pela Lei 8.666/1993. OBJETO: AQUISIÇÃO E PRESTAÇÃO DE SERVIÇOS EM EQUIPAMENTOS E MAQUINAS PARA ATENDER AS NECESSIDADES DAS UNIDADES ADMINISTRATIVAS DO MUNICÍPIO. CREDENCIAMENTO: das 07h30min às 08h do dia 07 de julho 2021. INICIO DA SESSÃO: às 08h do dia 07 de julho 2021 - Aquisição do Edital no site: www.ponteslacerda.mt.gov.br (website: Portal Transparência Licitação pregão) - Fone/fax: (65) 3266-2534 e (65) 3266-2716. LOCAL DA AUDIÊNCIA PÚBLICA: SALA DE PREGÃO, DA PREFEITURA DE PONTES E LACERDA, sito à Av. Marechal Rondon, 522, centro em Pontes e Lacerda/MT.

Pontes e Lacerda/MT, 18 de maio de 2021.  
 Lucélia Martos Alves - Pregoeira

**PREFEITURA MUNICIPAL DE PORTO ALEGRE DO NORTE****RESULTADO DE LICITAÇÃO PREGÃO ELETRONICO Nº 32/2021-SRP.**

O MUNICÍPIO DE PORTO ALEGRE DO NORTE/MT, TORNA PÚBLICO PARA CONHECIMENTO DOS INTERESSADOS RESULTADO DO PREGÃO ELETRÔNICO Nº 32/2021 OBJETO: REGISTRO DE PREÇOS PARA FUTURA E EVENTUAL AQUISIÇÃO DE MEDICAMENTOS: **PROMEFARMA MEDICAMENTOS E PRODUTOS HOSPITALARES LTDA CNPJ: 81.706.251/0001-98 ITENS VENCIDOS 1,38,80,87,109,110,116 E 118 NO VALOR TOTAL R\$ 14.247,50; AGIL DISTRIBUIDORA DE MEDICAMENTOS LTDA CNPJ: 20.590.555/0001-48 ITENS VENCIDOS**

**2,3,13,27,39,78,99,100,122,144 E 160 NO VALOR TOTAL R\$ 28.981,50; GOLDENPLUS - COMERCIO DE MEDICAMENTOS E PRODUTOS HOSPITALARES CNPJ 17.472.278/0001-64 ITENS VENCEDORES 4,11,14,20,21,34,40,42,101,136 E 172 NO VALOR TOTAL R\$ 36.583,00; DISTRIMIX DISTRIBUIDORA DE MEDICAMENTOS LTDA CNPJ: 01.417.694/0004-72 ITENS VENCEDORES 7,89,135,159 E 162 NO VALOR TOTAL 5.332,00; WERBRAN DISTRIBUIDORA DE MEDICAMENTOS LTDA CNPJ: 04.372.020/0001-44 ITENS VENCEDORES 8,24,82,90,103,106,139 E 151 NO VALOR TOTAL 31.774,00; F& F DISTRIBUIDORA DE MEDICAMENTOS LTDA CNPJ 28.093.678/0001-85 ITENS VENCEDORES 15,81,86,104,105,113,117,120,121,155 E 156 NO VALOR TOTAL 57.708,50; FLYMED COMERCIO DE PRODUTOS HOSPITALARES LTDA CNPJ 25.034.906/0001-58 ITENS VENCEDORES 33 E 154 NO VALOR 2.900,00; MED VITTA COMERCIO DE PRODUTOS HOSPITALARES LTDA CNPJ: 28.418.133/0001-00 ITENS VENCEDORES 36 E 85 NO VALOR TOTAL R\$ 1.561,00; INOVAMED HOSPITALAR LTDA CNPJ: 12.889.035/0001-02 ITENS VENCEDORES 95,129,130,134,146 ,147,148,152,153 E 161 NO VALOR TOTAL 12.360,70; CABORONGA COMERCIAL LTDA CNPJ 03.530.984/0002-91 ITEM VENCEDOR 102 NO VALOR TOTAL 11.550,00; SUPERMEDICA DISTRIBUIDORA HOSPITALAR EIRELI CNPJ: 06.065614/0001-38 ITENS VENCEDORES 127 E 140 NO VALOR TOTAL 20.683,00. VISTO QUE ATENDEU A TODOS OS REQUISITOS DO EDITAL SUPRACITADO.**

VALDISSON DOS SANTOS BARBOSA  
 PREGOEIRO

**TERMO DE RATIFICAÇÃO****Dispensa de Licitação Nº 47/2021 - Processo Administrativo Nº 108/2021**

O prefeito municipal de Porto Alegre do Norte - MT, Respalado no inciso II do artigo 24, da Lei nº 8.666/93 e no Parecer Jurídico, AUTORIZO a contratação direta, através da dispensa de licitação, visando a **"PRESTAÇÃO DE SERVIÇO DE LEVANTAMENTO TÉCNICO E AVALIAÇÃO DO VALOR DA TERRA NUA- VTN, ATENTANDO A SOLICITAÇÃO DA SECRETARIA MUNICIPAL DE ADMISTRAÇÃO DA PREFEITURA MUNICIPAL DE PORTO ALEGRE DO NORTE, Favorecido: JOÃO PAULO S. DONATOME, CNPJ: 28.423.198/0001-35, VALOR R\$10.000,00 (Dez Mil).**

Em cumprimento ao disposto no artigo 26 da Lei nº 8.666/93 DETERMINO a publicação da presente ratificação no Diário Oficial dos Municípios, para que produza os efeitos legais.

Porto Alegre do Norte - MT, 18 de Junho de 2021.

**Daniel Rosa do Lago**  
 Prefeito Municipal

**TERMO DE RATIFICAÇÃO****Dispensa de Licitação Nº 44/2021 - Processo Administrativo Nº 95/2021**

O prefeito municipal de Porto Alegre do Norte - MT, Respalado no inciso II do artigo 24, da Lei nº 8.666/93 e no Parecer Jurídico, AUTORIZO a contratação direta, através da dispensa de licitação, visando a **"AQUISIÇÃO DE UNIFORMES PARA AS MANIPULADORAS DE ALIMENTOS (MERENDEIRAS) DA REDE MUNICIPAL DE ENSINO ATENDENDO UMA DEMANDA DA SECRETARIA MUNICIPAL DE EDUCAÇÃO DE PORTO ALEGRE DO NORTE, Favorecido: LYDIANNE COSTA FERNANDES DE SOUSA -CNPJ:15.803.105/0001-56 VALOR R\$4.850 (Quatro Mil Oitocentos e Cinquenta Reais. Em cumprimento ao disposto no artigo 26 da Lei nº 8.666/93 DETERMINO a publicação da presente ratificação no Diário Oficial dos Municípios, para que produza os efeitos legais.**

Porto Alegre do Norte - MT, 18 de Junho de 2021.

**Daniel Rosa do Lago**  
 Prefeito Municipal

**PREFEITURA MUNICIPAL DE PORTO ESPERIDIÃO**

AVISO DE HOMOLOGAÇÃO  
 PREGÃO PRESENCIAL Nº 10/2021

A prefeitura Municipal de Porto Esperidião-MT, torna público a HOMOLOGAÇÃO do Pregão Pres. Reg. De Preço 10/2021, DO OBJETO: CONTRATAÇÃO DE EMPRESA ESPECIALIZADA PARA PRESTAÇÃO DE SERVIÇOS DE EXAMES DE ANÁLISES CLÍNICAS LABORATORIAIS. Em favor da empresa: M.J. BALBINO VIEIRA-ME, CNPJ: 00.897.053.0001/57. O valor total de: 107.466,64 (cento e sete mil e quatrocentos e sessenta e seis reais e sessenta e quatro centavos). Porto Esperidião-MT, 16 DE JUNHO 2021

MARTINS DIAS DE OLIVEIRA  
 PREFITO.

**AVISO DE CANCELAMENTO****PREGÃO PRESENCIAL REGISTRO DE PREÇO Nº 12/2021**

A Prefeitura Municipal de Porto Esperidião-MT, torna público O CANCELAMENTO do Pregão Pres. Reg. De Preço 12/2021, DO OBJETO: CONTRATAÇÃO DE EMPRESA ESPECIALIZADA PARA PRESTAÇÃO DE SERVIÇO DE ASSESSORIA E CONSULTORIA EM GESTÃO DE PESSOAS. Prevista para o dia 25/06/2021 - Horário: 09:00 horas-Porto Esperidião-MT, 18 DE JUNHO DE 2021

**RONEY BATISTA CARDOSO**  
PREGOEIRO.

**RETIFICAÇÃO CONTRATO 19/2021**

A Prefeitura de Porto Esperidião-MT, torna público a Retificação do valor do contrato 19/2021, publicado anteriormente no Diário Oficial da AMM/MT, no dia 11/05/2021 publicação nº 3.725 Pág. 376 e Diário Oficial da União sessão 03 em 11/05/2021 publicação nº 87 Pág. 170. ONDE SE LÊ: R\$ 393.602,49 (trezentos e noventa e tres mil seiscentos e dois reais e quarenta e nove centavos. LEIA-SE: R\$ 393.451,06 (Trezentos e noventa e tres mil quatrocentos e cinquenta e um reais e seis centavos). Retifique-se. Publique-se. Porto Esperidião-MT, 18 Junho de 2021 - RONEY BATISTA CARDOSO-Coordenador do Departamento de licitações e Contratos.

RC PUBLICAÇÕES 66 9 9984-4633.

**PREFEITURA MUNICIPAL DE PORTO ESTRELA****TERMO DE REVOGAÇÃO DE LICITAÇÃO  
PREGÃO ELETRÔNICO Nº 004/2021**

Objeto: É objeto do presente certame o PREGÃO ELETRÔNICO PARA Registro de Preços para futura e eventual Contratação de Empresa para aquisição de forma parcelada de Gêneros Alimentícios, para atender as necessidades da Municipalidade. A Prefeitura Municipal de Porto Estrela/MT, através do seu Prefeito Municipal, Srº Eugênio Pelachim, no uso de suas atribuições legais e considerando razões de interesse público, resolve REVOGAR o procedimento licitatório citado acima. De início, ressalta-se que a revogação está fundamentada no art. 49 da Lei Federal 8666/93 e na Súmula 473 do STF. O motivo da presente revogação se dá pela taxa que será cobrada das empresas licitantes por parte da gerenciadora da plataforma onde ocorreria o certame, cujo custos seriam altos e não apresentaria atração às empresas licitantes. Tendo em vista o motivo apresentado acima, o pregão será revogado até que se possa encontrar uma plataforma que apresente melhores condições de participação, visando a eficácia na contratação pretendida. Nesse sentido, tendo em vista razões de interesse público, decorrente de fato superveniente, houve a necessidade de ser revogada, ora cito ainda o Pregão Eletrônico nº 001/2021 em que o mesmo fato veio a ocorrer e o certame foi deserto. Em juízo de discricionariedade, levando em consideração a conveniência do órgão licitante em relação ao interesse público, são cabíveis a revogação do certame, conforme ensina Marçal Justen Filho<sup>1</sup>, in verbis: "A revogação do ato administrativo funda-se em juízo que apura a conveniência do ato relativamente ao interesse público. No exercício de competência discricionária, a Administração desfaz seu ato anterior para reputá-lo incompatível com o interesse público. (...). Após praticar o ato, a Administração verifica que o interesse público poderia ser melhor satisfeito por outra via. Promoverá, então, o desfazimento do ato anterior". Assim, verificado que o interesse público poderá ser satisfeito de uma forma melhor, incumbe ao órgão licitante revogar a licitação, com o objetivo de sanar as incorreções apresentadas, para promovê-la de uma forma que atenda melhor inclusive os interesses das possíveis interessadas. Portanto, com fulcro no art. 49, § 3º da Lei 8.666/93 c/c art. 109, I, "c", dá-se ciência aos licitantes da revogação do Pregão Eletrônico nº 004/2021, tendo o prazo de (5) dias para o contraditório e ampla defesa.

Porto Estrela/MT, 18 de junho de 2021.

Eugênio Pelachim. Prefeito Municipal.

**K3 Publicações em Jornais - k3publicacao@gmail.com**

**PREFEITURA MUNICIPAL DE PRIMAVERA DO LESTE****RESULTADO DE JULGAMENTO DA HABILITAÇÃO  
TOMADA DE PREÇOS Nº 010/2021  
PROCESSO ADMINISTRATIVO Nº 727/2021**

A Comissão Permanente de Licitações, designada pela Portaria nº 036/2021, através de seu Presidente, torna público para conhecimento e intimação das licitantes que, em sessão pública da mesma, datada de 10/06/2021, após o exame da documentação apresentada pelos concorrentes, e com base no parecer técnico do departamento de engenharia sob nº132/2021-ENG foi proferido o seguinte julgamento: HABILITAR a licitante: 1. MSR ENGENHARIA EIRELI - EPP, inscrito no CNPJ 15.006.573/0001-08, com sede em Itauçu - GO; representada neste ato pelo Sr. Renato Souza Modes CPF: 004.382.791-82, telefone: (62)9-9664-5370 (62)3378-2401 e-mail: Renato@msrengenharia.com.br Em conformidade com a decisão

circunstanciada e lavrada em ata que se encontra acostada no respectivo processo licitatório e publicada no site [www.primaveradoleste.mt.gov.br](http://www.primaveradoleste.mt.gov.br) aba "Editais e Licitações". Informamos que não houve recurso interposto na fase de habilitação deste procedimento licitatório.

Primavera do Leste - MT, 15 de junho de 2021.

**Adriano Conceição de Paula.** Presidente da CPL

**DESPACHO DE HOMOLOGAÇÃO E ADJUDICAÇÃO  
TOMADA DE PREÇOS Nº 016/2021 - PROCESSO ADMINISTRATIVO Nº  
1035/2021**

O PREFEITO MUNICIPAL DE PRIMAVERA DO LESTE, no uso de suas atribuições legais, e em conformidade com o que dispõe o inciso VI, do art. 43, da Lei nº 8.666/93; CONSIDERANDO, o teor do Parecer Jurídico nº 164/2021-B, emitido pela Procuradoria Geral desta Prefeitura, cujo teor visa assegurar a legalidade na homologação da Tomada de Preços nº 016/2021, que tem por objeto a CONTRATAÇÃO DE EMPRESA ESPECIALIZADA PARA ELABORAÇÃO DE ESTUDOS HIDROLÓGICOS, PROJETO EXECUTIVO DE ENGENHARIA, E CONSTRUÇÃO DA PONTE DE CONCRETO PRÉ-MOLDADO PROTENDIDO SOBRE O RIO CAFÉ, FORNECENDO OS MATERIAIS, MÃO DE OBRA, EQUIPAMENTOS, MAQUINÁRIOS E TUDO QUE SE FIZER NECESSÁRIO PARA A PERFEITA EXECUÇÃO DOS SERVIÇOS, CONFORME PROJETOS, MEMORIAL DESCRITIVO, EDITAL E SEUS ANEXOS. Em conformidade com as especificações, planilhas e projetos contidos no edital. CONSIDERANDO, que o certame atendeu aos ditames da Lei de licitações, respeitando o observando os procedimentos exigidos; CONSIDERANDO, que o processo licitatório foi julgado com observância de critérios objetivos, sagrando-se vencedora a licitante que ofertou a melhor proposta observando o critério de menor preço e melhor técnica apresentado; CONSIDERANDO, que foram respeitados todos os prazos legais e que não se verificou nenhuma causa de nulidade do certame, não existindo, portanto, qualquer recurso pendente ao referido Processo Licitatório; RESOLVE: I - ADJUDICAR o objeto do processo licitatório em favor da empresa COMERCIO E INDUSTRIA BRASILEIRA DE ESTRUTURAS PRE-MOLDADAS LTDA, inscrito no CNPJ 05.778.763/0001-81, apresentou a proposta no valor global de R\$ 2.978.000,00 (Dois milhões, novecentos e setenta e oito mil reais); II - HOMOLOGAR o resultado final da Tomada de Preços 016/2021, nos termos da Ata de Sessão e Pareceres Jurídicos e ofícios do departamento de Engenharia constantes no respectivo certame.

Primavera do Leste/MT, 18 de junho de 2021.

**Leonardo Tadeu Bortolin.** Prefeito Municipal \*Original assinado nos autos do processo.

**TERMO DO RESULTADO DE LICITAÇÃO  
TOMADA DE PREÇOS Nº 010/2021  
PROCESSO ADMINISTRATIVO Nº 727/2021**

1. A Prefeitura Municipal de Primavera do Leste - MT, através da Comissão Permanente de Licitações, nomeada pela Portaria nº 036 de 06 de janeiro de 2021, torna Público e para conhecimento dos interessados o resultado da Tomada de Preços nº 012/2021, no qual sagrou-se vencedora a licitante: CMSR ENGENHARIA EIRELI - EPP LTDA, inscrito no CNPJ 15.006.573/0001-08, apresentou a proposta no valor global de R\$ 1.411.085,47 (Um milhão, quatrocentos e onze mil, oitenta e cinco Reais e quarenta e sete centavos); Ficando os autos do certame à disposição de qualquer interessado que queira examiná-los.

Primavera do Leste - MT, 18 de junho de 2021.

**Adriano Conceição de Paula.** Presidente da CPL Portaria nº 006/2021 \*Original assinado nos autos do processo.

**RESULTADO DE JULGAMENTO DA PROPOSTA  
TOMADA DE PREÇOS Nº 010/2021  
PROCESSO ADMINISTRATIVO Nº 727/2021**

A Comissão Permanente de Licitações, designada pela Portaria nº 036/2021, através de seu Presidente, torna público para conhecimento e intimação das licitantes que, em sessão pública da mesma, datada de 10/06/2021, após o exame da documentação apresentada pelos concorrentes e com base no parecer técnico do departamento de engenharia sob nº132/2021-ENG, foi proferido o seguinte julgamento: CLASSIFICAR a licitante: 1. MSR ENGENHARIA EIRELI - EPP LTDA, inscrito no CNPJ 15.006.573/0001-08, apresentou a proposta no valor global de R\$ 1.411.085,47 (Um milhão, quatrocentos e onze mil, oitenta e cinco Reais e quarenta e sete centavos); Em conformidade com a decisão circunstanciada e lavrada em ata que se encontra acostada no respectivo processo licitatório e publicada no site [www.primaveradoleste.mt.gov.br](http://www.primaveradoleste.mt.gov.br) aba "Editais e Licitações". Informamos que não houve recurso interposto na fase de habilitação deste procedimento licitatório.

Primavera do Leste - MT, 14 de junho de 2021.

**Adriano Conceição de Paula.** Presidente da CPL

**K3 Publicações em Jornais - k3publicacao@gmail.com**

**PREFEITURA MUNICIPAL DE SANTA TEREZINHA****AVISO ATO DE RATIFICAÇÃO DE DISPENSA DE LICITAÇÃO  
Nº 13/2021**

**OBJETO:** Aquisição de equipamentos para laboratório Municipal, para atendimento de pacientes internados ou em tratamento junto a secretaria municipal de saúde nos estabelecimento de saúde.

**FAVORECIDO:** BRASIL CENTRAL COMERCIO DE PRODUTOS CIENTIFICOS LT

**CNPJ:** 05.742.378/0001-84

**FUNDAMENTO LEGAL:** regida pelas lei nº No artigo 24 da Lei 8.666 inciso IV.

**JUSTIFICA:** Nº 13/2021.

**VALOR GLOBAL:** R\$ 4.900,00 (quatro mil e novecentos reais).

Ratifico a Dispensa de licitação em concordância com a justificativa apresentada pela Comissão Permanente de Licitação e por se tratar de urgência.

Santa Terezinha, 18 de junho de 2021.

**THIAGO CASTELLAN RIBEIRO**  
Prefeito Municipal

**AVISO ATO DE RATIFICAÇÃO DE DISPENSA DE LICITAÇÃO  
Nº 13/2021**

**OBJETO:** Aquisição de equipamentos para laboratório Municipal, para atendimento de pacientes internados ou em tratamento junto a secretaria municipal de saúde nos estabelecimento de saúde.

**FAVORECIDO:** RET FARMA DIST. DE MED. PROD. HOSP.LTDA

**CNPJ:** 12.313.826/0001-90

**FUNDAMENTO LEGAL:** regida pelas lei nº No artigo 24 da Lei 8.666 inciso IV.

**JUSTIFICA:** Nº 13/2021.

**VALOR GLOBAL:** R\$ 23.985,00 (vinte e três mil e novecentos e oitenta e cinco reais).

Ratifico a Dispensa de licitação em concordância com a justificativa apresentada pela Comissão Permanente de Licitação e por se tratar de urgência.

Santa Terezinha, 18 de junho de 2021.

**THIAGO CASTELLAN RIBEIRO**  
Prefeito Municipal

**AVISO ATO DE RATIFICAÇÃO DE DISPENSA DE LICITAÇÃO  
Nº 13/2021**

**OBJETO:** Aquisição de equipamentos para laboratório Municipal, para atendimento de pacientes internados ou em tratamento junto a secretaria municipal de saúde nos estabelecimento de saúde.

**FAVORECIDO:** C. A DISTRIBUIDORA DE PRODUTOS HOSPITALARES EIRELI.

**CNPJ:** 26.457.348/0001-04

**FUNDAMENTO LEGAL:** regida pelas lei nº No artigo 24 da Lei 8.666 inciso IV.

**JUSTIFICA:** Nº 13/2021.

**VALOR GLOBAL:** R\$ 7.924,80 (sete mil e novecentos e vinte quatro reais e oitenta centavos)

Ratifico a Dispensa de licitação em concordância com a justificativa apresentada pela Comissão Permanente de Licitação e por se tratar de urgência.

Santa Terezinha, 18 de junho de 2021.

**THIAGO CASTELLAN RIBEIRO**  
Prefeito Municipal

**PREFEITURA MUNICIPAL DE SINOP****AVISO DE RESULTADO DE LICITAÇÃO  
PREGÃO ELETRONICO Nº 030/2021 SRP 47/2021**

A Prefeitura Municipal de Sinop/MT, em cumprimento ao inciso XII do art. 21 do Decreto Federal nº 3.555/2000, torna público o resultado do Pregão Eletrônico nº 030/2021 SRP 47/2021, cujo objeto é a **Contratação de empresa especializada em prestação de serviços de lançamento de fibra ótica aérea, fusões de fibra ótica aérea, manutenção preventiva e corretiva, instalação e configuração de fibra ótica aérea, fibra ótica subterrânea e fusões, bem como fornecimento de equipamentos e materiais para a execução dos serviços, a fim de atender às necessidades das Secretarias Municipais.** **EMPRESA VENCEDORA:** G. CARDOSO JUNIOR - TELECOMUNICAÇÕES, **CNPJ:** 01.561.314/0001-26, **LOTE:** 01.

Sinop MT, 18 de junho de 2021.

**MARCELLO PAVAN**  
Pregoeiro  
Portaria 056/2021

**AVISO DE RESULTADO DE LICITAÇÃO  
PREGÃO ELETRONICO Nº 034/2021 SRP 51/2021**

A Prefeitura Municipal de Sinop/MT, em cumprimento ao inciso XII do art. 21 do Decreto Federal nº 3.555/2000, torna público o resultado do Pregão Eletrônico nº 034/2021 SRP 51/2021, cujo objeto é a **Aquisição de equipamentos médicos e hospitalares para atender as necessidades da Secretaria Municipal de Saúde na estruturação dos atendimentos para os usuários da saúde pública referente a pandemia do COVID-19.** **EMPRESAS VENCEDORAS:** ANA MARIA PIRES BELEM, **CNPJ:** 04.360.651/0001-43, **ITENS:** 05, 06, CIRURGICA BIRIGUI COMERCIO E REPRESENTAÇÃO LTDA, **CNPJ:** 58.748.567/0001-20, **ITENS:** 01, EQUIMED EQUIPAMENTOS MEDICOSHOSPITALARES LTDA, **CNPJ:** 38.408.899/0001-59, **ITENS:** 06, 07, M. CARREGA COMÉRCIO DE PRODUTOS HOSPITALARES, **CNPJ:** 32.593.430/0001-50, **ITENS:** 03, SINOMÉDICA COM. PROD. MÉDICO HOSPITALARES LTDA, **CNPJ:** 10.317.320/0001-23, **ITENS:** 04.

Sinop MT, 18 de junho de 2021.

**EDNA MACIEL ESCOBAR**  
Pregoeira  
Portaria 056/2021

**PREFEITURA MUNICIPAL DE VALE DE SÃO DOMINGOS****AVISO DE ADESÃO À ATA DE REGISTRO DE PREÇOS Nº 04/2021  
DO PREGÃO ELETRÔNICO Nº 04/2021/ PREFEITURA MUNICIPAL DE  
DIAMANTINO-MT, inscrito no CNPJ: 03.648.540/0001-74.**

A Prefeitura Municipal de Vale De São Domingos-MT, através de seu Pregoeiro, torna público a Adesão à Ata de Registro de Preços Nº 04/2021, advinda do Pregão Eletrônico Nº 02/2021, realizado pela Prefeitura Municipal de Campo e Julio -MT, referente AQUISIÇÃO DE RETROSCAVADEIRA DE ACORDO COM ADESÃO A ATA DE REGISTRO DE PREÇO Nº 04/2021 REFERENTE AO PREGÃO ELETRÔNICO Nº 02/2021, CONFORME O CONVENIO, CONVÊNIO PLATAFORMA + BRASIL Nº 897954/2020, QUE ENTRE SI CELEBRAM A SUPERINTENDÊNCIA DO DESENVOLVIMENTO DO CENTRO-OESTE E O MUNICÍPIO DE VALE DE SÃO DOMINGOS-MT. PARA ATENDER A SECRETARIA DE DESENVOLVIMENTO SUSTENTAVEL DESTE MUNICÍPIO DE VALE DE SÃO DOMINGOS-MT, através de Adesão à Ata de Registro de Preços. Com a Empresa: DEFANT E CAPELOSSA SILVA LTDA, inscrita no CNPJ: 33.086.529/001-29, CONFORME ESTA REGISTRADO NA ATA DE REGISTRO DE PREÇO Nº 04/2021 DO PREGÃO ELETRÔNICO Nº 04/2021/PREFEITURA MUNICIPAL DE DIAMANTINO -MT., Vale de São Domingos - MT, 18 de Junho de 2021. Geraldo Martins da Silva Prefeito Municipal

A prefeitura Municipal de Vale de São Domingos - MT, com sede na Avenida Tancredo Neves, nº 88, Centro, torna público para conhecimento dos interessados que fará realizar as seguintes licitações nos termos da Lei 8666/93 e alterações posteriores: **MODALIDADE:** TOMADA DE PREÇO 02/2021. **OBJETO:** PRESTAÇÃO DE SERVIÇO DE PAVIMENTAÇÃO ASFÁLTICA, DRENAGEM SUPERFICIAL, MEIO FIO E SARJETA, SINALIZAÇÃO VERTICAL E HORIZONTAL E PASSEIO PÚBLICO NA AVENIDA SEBASTIÃO APARECIDO G. DA SILVA E RUA GERALDO MARTINS RAMOS, NO DISTRITO DE ADRIANOPOLIS, NESTE MUNICÍPIO DE VALE DE SÃO DOMINGOS-MT, CONFORME PROJETO ELABORADO PELO ENGENHEIRO, CONVENIO SICONV DE REPASSE Nº 883953/2019 FIRMADO COM O MINISTÉRIO DA DEFESA E O MUNICÍPIO DE VALE DE SÃO DOMINGOS/MT.. DATA

**DA ABERTURA:** 06/07/2021 AS 08:00 HORAS. Os interessados poderão acessar o site da Prefeitura Municipal [www.valedesaodomingos.mt.gov.br](http://www.valedesaodomingos.mt.gov.br), ou caso prefiram retirar na sede da prefeitura, poderá ser obtido junto a Comissão Permanente de Licitação, das 07:00 AS 11:00 das 13:00 as 17:00 horas no Departamento de Licitações, maiores informações pelos telefones (65) 3268 1058 / 1140.Vale de São Domingos - MT, 18 de Junho de 2021. Edinaldo Ferreira de Santana Presidente da Comissão de Licitação

### PREFEITURA MUNICIPAL DE VILA RICA

#### PREFEITURA MUNICIPAL DE VILA RICA / MT RESULTADO PROCESSO DE LICITAÇÃO Nº 095/2021 PREGÃO PRESENCIAL Nº 011/2021

A Pregoeira Oficial, Srª Cristina Magalhães Castro designada pela Portaria nº. 012/2015, leva ao conhecimento dos interessados o Resultado do Processo Licitatório nº 095/2021 na modalidade Pregão Presencial nº 011/2021 para Registro de Preço para futura e eventual contratação de empresa especializada em recarga de cartuchos e toners para atender as necessidades das Secretarias Municipais, onde foram declaradas as vencedoras as empresas:

EMPRESAS DECLARADAS VENCEDORAS	VALOR TOTAL (R\$)
MARCOS S BIUDES - EIRELI (08.257.279/0001-03)	R\$ 22.273,56 (vinte e dois mil duzentos e setenta e três reais e cinquenta e seis reais)
JOÃO VITOR DOS SANTOS - ME (11.251.487-0001/00)	R\$ 29.934,40 (vinte e nove mil novecentos e trinta e quatro reais e quarenta centavos)
JORDEVAN PEDRO GONÇALVES 98364413104 (37.700.359/0001-81)	R\$ 10.909,60 (dez mil novecentos e nove reais e sessenta centavos)

Vila Rica - MT, 18 de Junho de 2021. CRISTINA MAGALHÃES CASTRO  
Pregoeira Oficial Portaria nº 012/2015

#### PREFEITURA MUNICIPAL DE VILA RICA / MT EXTRATO DA ATA DE REGISTRO DE PREÇO Nº 033/2021 PROCESSO LICITATÓRIO Nº 095/2021 PREGÃO PRESENCIAL Nº 011/2021

DO OBJETO: Registro de Preço para futura e eventual contratação de empresa especializada em recarga de cartuchos e toners para atender as necessidades das Secretarias Municipais. DO PAGAMENTO: O pagamento será efetuado a CONTRATADA em até 10 (Dez) dias úteis, contados do recebimento dos itens bem como, da nota fiscal devidamente atestada pelo fiscal devidamente designado para esse fim. DATA: Vila Rica/MT, 18 de Junho de 2021. ASSINANTES / VALOR:

ABMAEL BORGES DA SILVEIRA - Prefeitura Municipal de Vila Rica - Contratante. JOÃO VITOR DOS SANTOS - ME (11.251.487-0001/00) R\$ 29.934,40 - Contratada. JORDEVAN PEDRO GONÇALVES 98364413104 ME (37.700.359/0001-81) R\$ 10.909,60 - Contratada. MARCOS S BIUDES EIRELI ME (08.257.279/0001-03) R\$ 22.723,56 - Contratada.

#### PREFEITURA MUNICIPAL DE VILA RICA / MT PRIMEIRO TERMO ADITIVO AOS CONTRATOS ORIGINAIS Nº 094, 095 E 096/2020

OBJETO: O presente aditivo tem por objeto prorrogar a vigência do contrato 094/2020 inicialmente pactuada no Processo Licitatório nº 0131/2020 na

modalidade Chamada Pública nº 008/2020, pelo período de 180 (cento e oitenta) dias, contados a partir do dia 19/06/2021 até 16/12/2021. O Objeto concessão de subsídio à espaço cultural na forma descrita nos termos do Edital de Chamada Pública para Espaços Culturais e Artísticos Processo 131/2020 Chamada Pública 008/2020- Lei 14.017/2020 de Emergência Cultural Aldir Blanc e do projeto selecionado. DEMAIS CLÁUSULAS: Permanecem inalteradas as demais cláusulas do Contrato. DATA: Vila Rica/MT, 18 de Junho de 2021. ASSINANTES /Abmael Borges da Silveira - Prefeitura Municipal De Vila Rica - Contratante  
094- CENTRO DE TRADIÇÕES GAÚCHAS QUERÊNCIA DA SAUDADE 901.365.113/0001-53) 095- JESSE BRITO DOS SANTOS 99490269115 (31.996.526/0001-05) 096-EDINEI TABORDA DINIZ 00325283109 (34.747.884/0001-64) .

#### PREFEITURA MUNICIPAL DE VILA RICA / MT EXTRATO DO TERMO DE RESCISÃO UNILATERAL DO CONTRATO Nº 038/2021

##### PROCESSO LICITATÓRIO Nº 035/2020 CARTA CONVITE Nº 002/2020

DO OBJETO E JUSTIFICATIVA:

1.1 O presente termo visa rescindir o item nº 031 do contrato em epígrafe que tem como objeto a Contratação de empresa especializada para prestação de serviços visando: elaboração de laudo técnico de condições ambientais do trabalho - LTCAT e de laudos de insalubridade e periculosidade, elaboração, implantação, coordenação, assistência técnica ao desenvolvimento e emissão do relatório anual do programa de controle médico de saúde ocupacional - PCMSO; elaboração, implantação, coordenação, assistência técnica ao desenvolvimento e emissão do relatório de avaliação dos resultados do programa de prevenção de riscos ambientais - PPR e Assessoria Mensal.

1.2 Mediante solicitação feita pela Empresa no dia 02 de Junho de 2021, que justifica a falta de condições de execução do serviço descrito no item acima, devido seus sócios contraírem Covid-19, no dia 29 de Abril de 2021, sendo que um deles ainda se encontra hospitalizado e em estado grave de saúde, sem previsão de retorno dos trabalhos, e se trata de serviço especializado onde deve haver acompanhamento, e este serviço era realizado pelo sócio hospitalizado.

1.3 A presente rescisão tem aparo legal artigo 79 inciso II, ambos da Lei nº 8.666/93. DATA: Vila Rica/MT, 18 de Junho de 2021.

ASSINANTES: ABMAEL BORGES DA SILVEIRA - PREFEITURA MUNICIPAL DE VILA RICA/MT - DISTRATANTE

#### PREFEITURA MUNICIPAL DE VILA RICA / MT PRIMEIRO TERMO ADITIVO AO CONTRATO ORIGINAL Nº 037/2021

OBJETO: O presente termo tem como objetivo adequar a descrição do objeto do instrumento contratual com o termo de referência anexado ao processo e com a sua finalidade precípua, nos termos que segue:

“Aquisição de luminárias com tecnologia led dimerizável com telegestão a serem instaladas nas ruas e avenidas: Av. Jonas Pinheiro, Av. perimetral sul, Av. Perimetral Norte, Av. Perimetral Leste, avenidas (sino) da desta urbe. De acordo com o Projeto de melhoria de Investimento em Iluminação Pública.” DEMAIS CLÁUSULAS: Permanecem inalteradas as demais cláusulas do Contrato. DATA: Vila Rica/MT, 03 de Maio de 2021.

ASSINANTES /Abmael Borges da Silveira - Prefeitura Municipal De Vila Rica - Contratante ELETRICA RADIANTE MATERIAS ELETRICOS - EIRELI (15.984.883/0001-99)

## PODER LEGISLATIVO MUNICIPAL

### CÂMARA MUNICIPAL DE SÃO JOSÉ DOS QUATRO MARCOS

#### DECRETO LEGISLATIVO Nº 001 DE 08 DE JUNHO DE 2021

APROVA AS CONTAS DE GOVERNO DA PREFEITURA MUNICIPAL DE SÃO JOSÉ DOS QUATRO MARCOS/MT, RELATIVAS AO EXERCÍCIO DE 2019, GESTÃO DO PREFEITO MUNICIPAL SRº RONALDO FLOREANO DOS SANTOS, APROVANDO O PARECER PRÉVIO FAVORÁVEL Nº 1/2021 TP DO TRIBUNAL DE CONTAS DO ESTADO DE MATO GROSSO, PROCESSO Nº 8.844-7/2019.

O PRESIDENTE DA CÂMARA MUNICIPAL DE SÃO JOSÉ DOS QUATRO MARCOS, ESTADO DE MATO GROSSO, NO USO DAS ATRIBUIÇÕES QUE CONFERE O REGIMENTO INTERNO DESTA CASA DE LEIS, FAZ SABER, QUE OS VEREADORES APROVARAM E ELE

PROMULGA O SEGUINTE DECRETO LEGISLATIVO:

**Art. 1º** - Fica aprovada as Contas Anuais de Governo da Prefeitura Municipal de São José dos Quatro Marcos, Estado de Mato Grosso, do Exercício Financeiro de 2019 - Gestão do Prefeito Municipal Sr. Ronaldo Floreano dos Santos, Aprovando o Parecer Prévio Favorável Nº 1/2021 TP do Tribunal de Contas do Estado de Mato Grosso, Processo nº 8.844-7/2019.

**Art. 2º** - Este Decreto Legislativo entra em vigor na data de sua publicação, revogadas as disposições em contrário.

PAÇO MUNICIPAL JOSÉ VALVERDE FILHO  
AOS 08 DIAS DO MÊS JUNHO DE 2020

SERGIO SILVEIRA LIMA  
Presidente

## TERCEIROS

## ERRATA DA DECISÃO COREN Nº 024/2019

O Conselho Regional de Enfermagem de Mato Grosso torna pública a seguinte correção, no texto da Decisão Coren-MT nº 24, de 29 de Maio de 2019, publicado no DOE, 27541, página 65, em 9 de Julho de 2019.

**Onde se lê:**

**Art. 40** - Além do vencimento, o empregado público do Coren poderá perceber as seguintes verbas, sem prejuízo das demais previstas em lei:

I. Adicional de Dedicção Exclusiva para Enfermeiro Fiscal;

II. Adicional de insalubridade;

III. Auxílio alimentação;

IV. Auxílio Transporte.

§ 1º - O Adicional de Dedicção Exclusiva para Enfermeiro Fiscal será de 30% (trinta por cento) do valor da Classe A, Nível I do Emprego Público Enfermeiro Fiscal.

§ 2º - Os adicionais previstos nos incisos II, III e IV deverão ser regulamentados no prazo de 90 (noventa) dias.

§ 3º - Os adicionais previstos no caput estão vinculados a unidade de concessão, devendo ser imediatamente suspensos quando o empregado público dela se afastar ou for removido.

§ 4º - Excetua-se do disposto no § 1º deste artigo o inciso I quando o empregado estiver afastado para gozo de férias ou em licença para tratamento da própria saúde.

**Leia-se:**

**Art. 40** - Além do vencimento, o empregado público do Coren poderá perceber as seguintes verbas, sem prejuízo das demais previstas em lei:

I. Adicional de Dedicção Exclusiva para Enfermeiro Fiscal;

II. Adicional de insalubridade;

III. Auxílio alimentação;

IV. Auxílio Transporte.

§ 1º - O Adicional de Dedicção Exclusiva para Enfermeiro Fiscal será de 30% (trinta por cento) do valor da Classe A, Nível I do Emprego Público Enfermeiro Fiscal.

§ 2º - Os adicionais previstos nos incisos II, III e IV deverão ser regulamentados no prazo de 90 (noventa) dias.

§ 3º - Os adicionais previstos nos incisos II, III e IV estão vinculados a unidade de concessão, devendo ser imediatamente suspensos quando o empregado público dela se afastar ou for removido.

Cuiabá, 05 de Agosto de 2019.

Dr. Antônio César Ribeiro  
Coren-MT-47954-ENF  
Conselheiro Presidente

Enf. Lígia Cristiane Arfeli  
COREN-MT- 96611-ENF  
Conselheira Secretária

**MARCO ANTONIO DE SOUZA, CPF: 056.723.978-08**, torna público que requereu junto à Secretaria de Estado de Meio Ambiente - SEMA o Cadastro de Barragens existentes de acumulação de águas da Fazenda Mariana - CAR MT71964/2018, localizada em Poxoréu/MT nas coordenadas geográficas da Barragem I: 15° 40' 52.73" S 54° 05' 51.63" W e da Barragem II: 15° 40' 47.27" S 54° 05' 43.94" W do corpo hídrico sem denominação, para atividade de piscicultura em viveiros escavados. Em atendimento à Lei de Segurança de Barragens.

**MARCO ANTONIO DE SOUZA, CPF: 056.723.978-08**, torna público que requereu junto à Secretaria de Estado de Meio Ambiente - SEMA o Cadastro de Barragens existentes de acumulação de águas da Fazenda Mariana - CAR MT71964/2018, localizada em Poxoréu/MT nas coordenadas geográficas da Barragem I: 15° 42' 34.61" S 54° 06' 23.32" W do corpo hídrico sem denominação, para atividade de piscicultura em viveiros escavados. Em atendimento à Lei de Segurança de Barragens.

**CIRINEU PEDRO AGUIAR, CPF 550.280.719-34**, torna público que requereu à Secretaria de Estado de Meio Ambiente - SEMA, a Outorga de Direito de Uso de Água Subterrânea de 73,20 m3/dia destinado para consumo doméstico, diluição e aplicação na agricultura e lavador de máquinas. O ponto de captação está localizado na Estrada Linha Sucuruína, S/N, Gleba Sucuruinall, Fazenda Tradição, Nova Maringá-MT, CEP 78.445-000, sob as coordenadas Lat.: 13°21'57.5"S e Long.: 57°25'47.3"O.

**Norma Terezinha Rampelotto Gatto e Outros**, CPF nº 568.867.641-87 torna público que requereu à Secretaria de Estado de Meio Ambiente - SEMA/MT a Licença Ambiental Simplificada - LAS, para o posto de abastecimento, localizado na Rod. BR 163, Km 110, a esquerda 12 Km, Zona Rural, Fazenda Argemira, no Município de Itiquira/MT.

A empresa INDUFOREST INDUSTRIA, COMÉRCIO, E EXPORTAÇÃO DE MADEIRAS LTDA, inscrita no CNPJ sob nº 07.048.968/0001-37, Inscrição Estadual 13.279.570-1, localizada no Município de Alta Floresta-MT, torna público que requereu junto a Secretaria de Meio Ambiente e Desenvolvimento Sustentável de Alta Floresta-MT, a Renovação da Licença de Operação, do empreendimento para atividade de Fabricação de esquadrias de madeira e de peças de madeira para instalações, fabricação de casas de madeira pré fabricadas, fabricação de artefatos diversos de madeira, exceto móveis, fabricação de outras artigos de carpintaria para construção, fabricação de artefatos de tanoaria e embalagens de madeira.

**VALDINEI MAURO DE SOUZA**

Torna público que requereu junto à Secretaria de Estado do Meio Ambiente SEMA (Superintendência de Recursos Hídricos (SURH), em conformidade com o termo de referência padrão N° 15/SURH/SEMA/MT, o Tamponamento de 01 poço tubular nas coordenadas geográficas Latitude 16°17'04.4"S e Longitude 56°43'04.3"W localizado na Fazenda São Sebastião, Zona Rural, Município de Poconé, Estado de Mato Grosso.

MFG Agropecuária LTDA, CNPJ: 11.938.605/0001-44, torna público que requereu junto a SEMA/MT a outorga de água subterrânea de 2 poços tubulares que estão localizados no município de Campo Verde - MT, Zona Rural, Rodovia Antônio Pupin, MT 140, Km 45, Fazenda Marabá. Poço 1: Latitude 15° 16' 25.91" e Longitude 55° 07' 21.64"; Poço 2: Latitude 15° 16' 30.91" e Longitude 55° 07' 21.19".

**Agropecuária Guarita S. A.**, CNPJ nº 01.903.186/0001-51 torna público que requereu à Secretaria de Estado de Meio Ambiente - SEMA/MT a Licença por Adesão e Compromisso - LAC, para armazéns gerais, localizado na Rod. BR 163, Km 110, Zona Rural, Fazenda Guarita, no Município de Rondonópolis/MT.

**PREFEITURA MUNICIPAL DE PRIMAVERA DO LESTE**. Inscrita no CNPJ N° 01.974.088/0001-05, torna público requereu junto a SEMA - MT a Licença Ambiental Simplificada (LAS), para Rapas fluviais para embarque e desembarque de pequenas embarcações. Localizada em Zona Rural, nas coordenadas 15°20'29.63"S - 54°15'41.12"O, Município de Primavera do Leste - MT. Não foi determinado EIA/RIMA.

**PNEUS CHAPECÓ LTDA, CNPJ Nº 03.291.935/0001-62**, TORNA-SE PÚBLICO QUE REQUEREU A SECRETÁRIA DE DESENVOLVIMENTO DA INDÚSTRIA, COMÉRCIO, AGRICULTURA E MEIO AMBIENTE SEÇÃO DE MEIO AMBIENTE, A RENOVAÇÃO DA LICENÇA DE OPERAÇÃO-LO PARA ATIVIDADE DE RECONDICIONAMENTO DE PNEUS, LOCALIZADA NA RUA RIO DE JANEIRO Nº 1.911, PRIMAVERA II NO MUNICÍPIO DE PRIMAVERA DO LESTE-MT, NÃO FOI DETERMINADO ESTUDO DE IMPACTO AMBIENTAL. **AGRO AMBIENTAL (66) 3498-4346**.

**SEBASTIÃO AGUIAR SILVA FILHO**, pecuarista, brasileiro, casado, portador do RG nº 0674264-5 SSP/MT e CPF nº 345.246.221-87. Torna público que requereu junto à SEMA-MT, a **LF - Licença Florestal**, para atividade de **PMFS - Plano de Manejo Florestal Sustentável**, da Fazenda Santa Cecília, localizada no município de Alta Floresta - MT, não foi determinado EIA/RIMA. **Referência Consultoria Ambiental (66)3521-9803**.

**Requerimento de Licença**

**Carlos Koltun** de CPF nº: **373.720.689-91** torna público que requereu à **Secretaria de Desenvolvimento Rural e Meio Ambiente de Comodoro - SEMDER**, a **Licença Ambiental de Operação** para sua **Unidade de Secagem e Armazenagem de Grãos**, situada à **Rodovia MT 235 - Km 66, s/nº - Zona rural do município de Comodoro/MT**. Não foi determinado estudo de impacto ambiental.

**Comodoro - MT, 18/06/2021.**

**CYRO PIRES XAVIER** CPF 315.273.528-62, torna público que requereu à SEMA/MT, o cadastro estadual do uso insignificante da água/captação subt. Para um poço tubular, situado na ROD MT 320 KM 01, GLEBA ATLANTICA, NOVA SANTA HELENA-MT. Não Determ. EIA/RIMA.

**ONE INFRAESTRUTURA DE DADOS S.A.**, torna público que requereu ao Departamento de Meio Ambiente Municipal - DEMAM de Brasnorte/MT, a Licença Prévia e a Licença Instalação, para Torre de Telefonia Móvel, situado no Lote de nº 05, Quadra 02, da Rua Garantã, s/n, Loteamento Bela Vista, Brasnorte, Mato Grosso, CEP: 78350-000. Foi determinado Estudo de Impacto Ambiental.



Eu, Lucas Camargo Rodrigues, portadora do CPF sob nº 058.613.051-96, proprietário da Fazenda Floresta V, torna público que requer junto à Secretaria de Estado de Meio Ambiente - SEMA-MT, a Licença Florestal - LF, para atividade do plano de Manejo Florestal Sustentável - PMFS, localizado no Município de Nova Bandeirantes-MT, CEP: 78.565-000, Coordenada Geográfica: - 09°30'12,71"S 57°46'00,11"W (**OLIVEIRA PROJETOS RURAIS, AMBIENTAIS e FLORESTAIS**). Fone: 66 3521-5855).

**LAND GENETICA E SEMENTES LTDA**, inscrita no CNPJ: **10.467.481/0001-01** torna público que requereu junto a Secretaria de Estado de Meio Ambiente - SEMA / MT, outorga de direito de uso de recursos hídricos para captar água do poço tubular, com coordenadas: Lat.: - 15°32'40.319"S e Long.: - 55° 9'14.842" W, localizada na Rodovia BR 070, S/N, km 375, Zona Rural do município de Campo Verde - MT, e o total de consumo de água são de 4.074,00 l/dia e/ou 4,074 m³/dia.

**Sindicato Das Indústrias Da Construção Do Estado De Mato Grosso Sinduscon-MT - Intermunicipal**  
**Edital de Convocação de Assembléia Geral Ordinária**

O Presidente do Sindicato das Indústrias da Construção do Estado de Mato Grosso, convoca os associados **em pleno gozo dos seus direitos**, para se reunirem em **Assembleia Geral Ordinária**, a ser realizada no dia **24/06/2021**, na sede do Sinduscon- MT, situada na Av. Historiador Rubens de Mendonça, 4.193 - Centro Político Administrativo, em Cuiabá-MT, às **14h30 horas**, com a finalidade de deliberar sobre os seguintes assuntos: **1) Em cumprimento aos disposto na Alínea a) do Art.29, do Estatuto Social, para examinar as peças relativas ao Balanço Geral, Demonstrações Financeiras, referente ao exercício de 2020.** Se não houver na data e horário acima indicado, número legal para deliberação, a Assembleia realizar-se-á 30 (trinta) minutos após, em segunda convocação, com qualquer número de associados, na forma do Estatuto Social.

Cuiabá, 17 de junho de 2021.

**Julio Flávio Campos de Miranda**  
Presidente do Sinduscon-MT

Eu, Fabielle Borin Campos, portadora do CPF sob nº 041.540.931-42, Detentora da Fazenda Fabielle, torna público que requer junto à Secretaria de Estado de Meio Ambiente - SEMA-MT, a Licença Florestal - LF, para atividade do plano de Manejo Florestal Sustentável - PMFS, localizado no Município de Marcelândia-MT, CEP: 78536-000, Coordenada Geográfica: - 11°19'44,41"S 54°24'25,99"W (**OLIVEIRA PROJETOS RURAIS, AMBIENTAIS e FLORESTAIS**). Fone: 66 3521-5855).

A **BNSA SERVICOS DE ESTETICA EIRELLI - EPP - CNPJ Nº 28.270.972/0001-15**, torna público que requereu à Secretaria Municipal de Agricultura e Meio Ambiente - SAMA, a **Alteração de Razão Social** para **R.Y.R SERVICOS DE ESTETICA LTDA - CNPJ Nº 33.116.386/0001-50** e **Renovação da Licença de Operação** para Atividade de fisioterapia, localizada na Av. Blumenau, 2624, Sala 02, Edif. Com. Belfort, Centro, Sorriso/MT. Não foi determinado EIA.

**GONÇALO CONCEIÇÃO DE MAGALHÃES** (CPF/MF nº 204.466.671-53) torna público que requereu à SEMA a alteração da razão social do processo **SEMA 569847/2013**, em razão de sucessão comercial, que anteriormente era de titularidade de **JULIANA ZULLI FERREIRA** (CPF/MF nº 044.188.821-62).

**PASQUALOTTO & PASQUALOTTO LTDA** DE CNPJ: 10.478.007/0001-77, TORNA PÚBLICO QUE REQUEREU À SECRETARIA DE MEIO AMBIENTE ESTADUAL, SEMA/MT LOCALIZADA EM CUIABÁ, **A LAS - LICENCIAMENTO AMBIENTAL SIMPLIFICADO** PARA OS CAMINHÕES DA **PASQUALOTTO & PASQUALOTTO LTDA** O TRANSPORTES DE PRODUTOS PERIGOSOS - GLP, SITUADA NA RUA VANOR LAURO MELLO, Nº 120 N - MÓDULO 01 - JUÍNA - MT - CEP: 78.320-000

**DEDETIZADORA MARTINY LTDA** Inscrito no CNPJ Nº 37.587.199/0001-06, torna público que requereu junto à Secretaria Municipal de Agricultura e Meio Ambiente de Primavera do Leste - MT - SAMA a Licença Prévia (LP), Licença de Instalação (LI) e Licença de Operação (LO) para Imunização e Controle de Pragas Urbanas, localizado Rua Açaizeiro nº 74 - Primavera III, no Município de Primavera do Leste - MT. Não foi determinado EIA/RIMA.

**GARRA AVIAÇÃO AGRICOLA LTDA** Inscrito no CNPJ Nº 05.260.208/0001-63, torna público que requereu junto a SEMA - MT a Licença Ambiental Simplificada (LAS), para Pátio de descontaminação localizado Rua dos Hangares nº 501 - Distrito Industrial, Município de Primavera do Leste - MT. Não foi determinado EIA/RIMA.

**VALOREM AGRONEGOCIOS MT LTDA** Inscrito no CNPJ Nº 32.161.582/0001-84, torna público que requereu junto a SEMA - MT a Licença de Operação (LO) de Produção de Sementes Certificadas, Localizada Rodovia BR 070 Km 293 - zona Rural no Município de Primavera do Leste - MT. Não foi determinado EIA/RIMA.

**EDITAL DE CONVOCAÇÃO**

Convocamos os Associados da ASSOCIAÇÃO COMERCIAL E EMPRESARIAL DE CUIABÁ (ACC), a se reunirem para realizamos a Assembleia Geral de Votação de Alteração Estatutária, conforme prevê o artigo 16 do capítulo VII do estatuto, para discutir e aprovar alteração estatutária. A reunião será por videoconferência no dia 30 de junho de 2021 (quarta-feira), às 14h30, cuja orientação será realizada por meio da circular nº 009/2021 enviada a todos os Associados.

Fica estabelecido que na ausência de "quórum" para a primeira Convocação, será realizada Assembleia Geral em Segunda Convocação 30 min após o prazo inicial.

Cuiabá, 18 de junho de 2021.



**Jonas Alves de Souza**  
Presidente

**AVIAÇÃO AGRÍCOLA GAIVOTA LTDA**, CNPJ nº 48.429.252/0002-48, localizada no município de Sapezal/MT, torna público que requereu junto a SEMA/MT a Licença Ambiental simplificada com ramo da atividade de Sistema Aéreo de Abastecimento de Combustível. Não foi determinado EIA/RIMA.

**C G DOS SANTOS & CIA LTDA**, pessoa jurídica, inscrita no CNPJ Nº 29.289.110/0001-05, torna público que requereu junto a SECMA - Secretaria Municipal de Desenvolvimento Direção de Meio Ambiente a Licença Prévia - LP, Licença de instalação - LI e Licença de Operação - LO para a atividade de Secagem e Armazenamento de Grãos, localizada no município de Alta Floresta - MT. Não foi determinado o estudo de impacto ambiental.

**COOPERPLUMA - COOPERATIVA DE BENEFICIAMENTO DE ALGODÃO** com CNPJ: **22.773.366/0001 - 36**, torna público que requereu junto a Secretaria de Estado de Meio Ambiente - SEMA, a Licença Ambiental Simplificada - LAS para atividade de beneficiamento de algodão, localizada na Rodovia BR 070, S/N, km 383, Distrito Industrial no município de Campo Verde - MT. Não foi determinado EIA/RIMA.

**MOACIR JOSÉ CAVALETTI, CPF nº 411.290.830-04**, torna público que requereu a Outorga de Direito de Uso de Recursos Hídricos na Chácara Cavaletti, Processo nº.: 24748/2014. Características - Município: Nova Mutum/MT; Bacia Hidrográfica: Amazônica; Ponto da derivação: Lat. 13°52'59,1" S e Long. 56°07'27,5" W SIRGAS2000, Curso d'água: Córrego Quebra Anzol afluente do Ribeirão Criquiri; Modalidade: Uso dos Recursos Hídricos para derivação superficial e lançamento de efluentes; Finalidade: Piscicultura.

**COOPERATIVA AGROPECUÁRIA MISTA NOVA MUTUM - COPERMUTUM**, CNPJ: 26.584.623/0003-04, torna público que requereu à Secretaria de Estado do Meio Ambiente SEMA - MT, a Renovação da Licença de Operação (LO) para a atividade Fábrica de Rações, com instalações localizadas na Avenida Perimetral das Samambaias, nº 1518-W, Distrito Industrial do município de Nova Mutum - MT, não sendo determinado à elaboração de Estudo de Impacto Ambiental.

**MASTER INDÚSTRIA COMERCIO IMPORTAÇÃO E EXPORTAÇÃO DE MADEIRAS LTDA**, inscrita no CNPJ sob o nº 17.969.810/0001-53, com sede na Fazenda Amor do Aripuanã, S/N Zona Rural, CEP: 78325- 000, localizada no município de Aripuanã - MT, torna público que requereu junto à SEMA - Secretaria de Estado do Meio Ambiente - MT, pedido de Licença Prévia para Empreendimentos Industriais - LP e Licença de Instalação para Empreendimentos Industriais - LI para atividades de Laminação; e Renovação de Licença de Operação - LO nº 313572/2016 para atividade de Serrarias com desdobramento de madeira acrescido atividade de Laminação.

## EDITAL DE CONVOCAÇÃO

A Presidente do Sindicato dos Empregados dos Conselhos e Ordens de Fiscalização e Entidades Afins do Exercício Profissional do Estado de Mato Grosso-SINDIFISC-MT, NO USO DAS PERROGATIVAS E ATRIBUIÇÕES QUE LHE CONFEREM O Estatuto da Entidade, convoca os Diretores Titulares e Suplentes, bem como os (as) **Sindicalizados(as) do Conselho Regional de Engenharia e Agronomia do Estado de Mato Grosso-CREA/MT**, em condições de votar, para reunirem-se em **ASSEMBLEIA GERAL EXTRAORDINÁRIA**, a realizar-se no dia **24 de junho de 2021 (quinta-feira)**, na sede do Sindifisc-MT, sito na Rua Antônio Maria, 382 - Sala 204 - Bairro: Centro - Cuiabá/MT, **às 18:00 (dezoito horas)**, em primeira convocação com a presença de 2/3 dos sindicalizados, na falta de número legal a Assembleia será realizada em segunda chamada após trinta minutos **às 18:30 (dezoito horas e trinta minutos)**, com qualquer número mínimo de Sindicalizados, para ser discutida e aprovada a seguinte pauta:

1 - Discutir as medidas a serem tomadas sobre a Política do Novo Plano de Cargo, Carreira e Salário (PCCS) dos empregados públicos do CREA-MT. Cuiabá, 18 de junho 2021.

**Rosângela Oliveira Vieira**  
Presidente - Sindifisc/MT

A empresa MT GRAOS AGRONEGÓCIOS, inscrito no CNPJ nº 09.487.979/0001-49, torna público que requereu junto ao órgão ambiental - SEMA/MT, as Licenças: Prévia (LP), Instalação (LI) e de Operação (LO), referente a Armazéns em Gerais para propriedade localizada no município de Água Boa - MT.

## PMZ CENTRO NORTE S.A

CNPJ: 33.657.677/0001-56 - NIRE 5130000747-9

## Edital de Convocação - Assembleia Geral Extraordinária

São convocados os senhores acionistas a se reunir em Ata de Assembleia Geral Extraordinária, que se realizará no dia 28/06/2021, às 08:00 horas, na sede social, na Avenida da Feb (Lot. Ponte Nova), nº 1.150 - Bairro Ponte Nova, nesta capital, a fim de deliberar sobre a seguinte ordem do dia: I - Extraordinária: **a)** Nova eleição dos membros que vão compor a Diretoria; **b)** outros assuntos de interesse social. Manaus, 16 de junho de 2021. **Felipe Caldeira Carneiro Martins** - Diretor Superintendente.

**A DA SILVA OZARIAS EIRELI**, inscrito no CNPJ nº 33.330.818/0001-21, torna público que requereu junto a Sema/MT. Pedidos de Licenças Prévia, Instalação e Operação para serviços manutenção, reparação de tratores agrícolas e veículos automotores, localizado no município de Pontal do Araguaia/ MT. Não foi determinado EIA/RIMA.

## ASPLEMAT Publicações 65.3642-6515

O Sr. **MAURO SARTOR**, inscrito no CPF/MF nº 464.282.590-87, torna público que requereu junto a SEMA-MT, a **LICENÇA** para o **PLANO DE EXPLORAÇÃO FLORESTAL** junto a sua propriedade denominada de **Fazenda Esperança**, localizada na MT110, km 28 + 5 km a esquerda, **Zona Rural** da cidade de **Querência - MT**.

Publicar-65-99228-9990

## AGROPECUÁRIA DOURADOS S/A

CNPJ: 07.228.543/0001-00 - NIRE: 51300007941

## ATA DE ASSEMBLEIA GERAL EXTRAORDINÁRIA

No primeiro dia do mês de junho de 2021, às 14:00 horas, na sede da Fazenda Dourados, estabelecida na estrada do Rio Corrente, km 22, Zona Rural, Bairro: Fazenda Dourados, Itiquira/MT, CEP: 78790-000, reuniram-se em Assembleia Geral Extraordinária, em primeira e única convocação, dispensada a publicação dos editais de convocação, de acordo com o artigo 124, Parágrafo 4º, da Lei nº 6.404/1976, todos os acionistas subscritores representando a totalidade do capital social da Sociedade (isto é, a Sra. Elisabete de Azevedo Guimarães, brasileira, solteira, empresária, RG nº 4.772.794-SSP/SP, CPF nº 022.779.498-25, residente e domiciliada na Rua Bastos Pereira, nº 266, São Paulo/SP, CEP: 04507-011, e o Sr. Aquiles Guimarães Neto, brasileiro, divorciado, pecuarista, RG nº 4.773.281-SSP/SP, CPF nº 751.638.298-15, residente e domiciliado na Fazenda São José, S/N, Bairro São Roque, CEP: 18200-970, Itapetininga/SP), conforme se verifica pelas assinaturas por certificação digital na ata. Iniciando os trabalhos, os acionistas consensualmente elegeram a acionista Elisabete De Azevedo Guimarães como presidente desta Assembleia e o acionista Aquiles Guimarães Neto como secretário. A Sra. Elisabete de Azevedo Guimarães leu a seguinte ordem do dia: **(a)** Aprovação das contas da diretoria, do Balanço Patrimonial ("BP") e da Demonstração de Resultado Econômico ("DRE") ref. ao período de 01.01.2021 a 31.05.2021 (Anexo I); **(b)** Aprovação e declaração definitiva dos pagamentos feitos a título de dividendos antecipados aos acionistas ref. aos meses de janeiro a maio de 2021; **(c)** Dissolução da Sociedade; **(d)** Modo de liquidação da Sociedade, nomeação de liquidante e aprovação do Relatório de Liquidação; **(e)** Extinção da Sociedade. Dando continuidade aos trabalhos, os acionistas,

que são irmãos e únicos acionistas da Companhia, Sociedade Anônima Fechada familiar, ponderaram que, após longos anos de relação estável e condução dos negócios da família, o desejo de ambos é doravante seguir cada qual os seus próprios caminhos, com seus próprios bens e com autonomia para decidir o destino a ser dado ao patrimônio próprio. Debateram as inúmeras razões para tanto, desde a idade de cada um dos acionistas (70, Elisabete, e 72, Aquiles), passando pela relação entre as famílias de ambos e de seus sucessores, bem como a possibilidade de elaboração de planejamento familiar individualizado para cada filho, até mesmo as reflexões pessoais advindas em razão da pandemia do Covid-19 e do passamento prematuro de tantas pessoas queridas próximas, concordando ambos que devem evitar eventuais litígios que porventura possam ocorrer entre as famílias dos acionistas em caso de passamento de um deles. Tudo isso os fez refletir sobre o futuro de suas vidas e de suas famílias. Com isso, passado o período de reflexão e conversas, findo pela realização desta Assembleia, os acionistas concluíram que o melhor para ambos, após a distribuição dos lucros, é o encerramento das atividades sociais, com a devolução do capital a cada um, consoante suas participações acionárias, ou seja, 46,783% para Elisabete de Azevedo Guimarães e 53,217% para Aquiles Guimarães Neto. **Assim, os acionistas, por unanimidade de votos, deliberaram o que segue, sendo que as deliberações são lógica e cronologicamente sequenciais:** (a) aprovar as contas da diretoria, do Balanço Patrimonial ("BP") e da Demonstração de Resultado Econômico ("DRE") ref. ao período de 01.01.2021 a 31.05.2021 (ANEXO I); **(b)** aprovar e declarar definitivos o pagamento dos dividendos ref. ao período de 01.01.2021 a 31.05.2021, consoante as demonstrações contábeis em anexo, sendo: R\$ 820.606,36 (oitocentos e vinte mil seiscentos e seis reais e trinta e seis centavos) para Elisabete de Azevedo Guimarães e R\$ 880.228,00 (oitocentos e oitenta mil duzentos e vinte e oito reais) para Aquiles Guimarães Neto; **(c)** aprovar a dissolução da Sociedade, por não terem mais interesse na sua continuidade, conforme o artigo 206, I, "c", da Lei nº 6.404/1976; **(d)** aprovar que a liquidação da Sociedade seja realizada na mesma data desta Assembleia, em razão da inexistência de credores e pela concordância de que a devolução do capital se dê em in natura (isto é, mediante a devolução de todos os bens componentes do ativo da Sociedade, sejam móveis, sejam imóveis), sendo dispensada a instalação de Conselho Fiscal, nomeando como Liquidante a Sra. Elisabete de Azevedo Guimarães, brasileira, solteira, empresária, RG nº 4.772.794-SSP/SP, CPF nº 022.779.498-25, residente e domiciliada na Rua Bastos Pereira, Vila Nova Conceição, nº 266, São Paulo/SP, CEP 04507-010 ("Liquidante") para proceder às formalidades legais decorrentes deste ato, cabendo a ela, inclusive, a guarda de livros e documentos sociais e a tomada de quaisquer atos necessários ao cumprimento da liquidação. Ato contínuo, a Liquidante apresentou o Relatório de Liquidação ("Anexo II"), o qual traz a descrição dos ativos para dissolução e liquidação da Sociedade, estando o Balanço Patrimonial do Anexo I atualizado até a data desta Assembleia e considerado para encerramento da sociedade. Inexistindo passivo, foi aprovada a partilha do ativo social in natura nos termos do artigo 215, Parágrafo 1º, da Lei nº 6.404/1976, de maneira proporcional às participações societárias no capital social e pelo valor contábil dos bens, sendo 46,783% para Elisabete de Azevedo Guimarães e 53,217% para Aquiles Guimarães Neto. Todos os bens serão transferidos aos dois acionistas, observando-se os percentuais ora referidos, sendo que haverá condomínio em todos os bens imóveis. Assim, os bens imóveis descritos no Anexo II (Matrículas 3.257, 3.258, 3.259, 3.260 e 3.261, todas do 1º Serviço Registral de Imóveis, Títulos e Documentos da Comarca de Itiquira/MT, e Matrículas 9.924, 93.913, 93.914, 94.265, 94.266, 95.511, 95.512 e 95.513, todas do Cartório de Registro Geral de Imóveis de Itapetininga/SP) são, neste ato, devolvidos aos acionistas pelo seu valor contábil, tal como indicado nas demonstrações financeiras, consoante disciplinado pelo artigo 22, caput, da Lei nº 9.249/1995, e pelo artigo 215, Parágrafo 1º, da Lei nº 6.404/1976. A Liquidante fica desde logo autorizada a proceder à assinatura de todas as escrituras de devolução de capital, bem como quaisquer documentos necessários ao registro da transferência dos bens imóveis nos Oficiais de Registros de Imóveis competentes para que os imóveis sejam registrados nos nomes dos acionistas nas proporções de suas participações acionárias. Para consumação dos atos registrares, a Sociedade será denominada Agropecuária Dourados S. A. Em liquidação. Com isso, todos os direitos e obrigações remanescentes (de quaisquer contratos etc.), especialmente os decorrentes de contratos rurais firmados com a Agropecuária Dourados S. A. ficam, a partir da data desta Assembleia, sub-rogados nas pessoas dos acionistas na proporção de suas participações societárias. Do mesmo modo, o crédito da Agropecuária Dourados S. A. contra a Agroindustrial Vista Alegre S. A. (CNPJ nº 44.836.856/0001-77) e a Agrícola Almeida Ltda. (CNPJ nº 51.482.461/0001-89), submetido à Recuperação Judicial nº 1006126-28.2017.8.26.0269, que corre na 4ª Vara Cível da Comarca de Itapetininga/SP fica sub-rogado nas pessoas dos acionistas na proporção de suas participações societárias. Os acionistas sucedem e substituem a Agropecuária Dourados S. A. nos autos dos Processos: 1) nº 0005317-84.2019.8.26.0269 ajuizado por Agroindustrial Vista Alegre S. A. (CNPJ nº

44.836.856/0001-77) e Agrícola Almeida Ltda. (CNPJ nº 51.482.461/0001-89), que corre na 4ª Vara Cível da Comarca de Itapetininga/SP, atualmente em fase recursal perante a 27ª Câmara de Direito Privado do Tribunal de Justiça de São Paulo, cabendo a eles diligenciar suas habilitações nos autos; 2) nº 1006126-28.2017.8.26.0269, ajuizado por Agroindustrial Vista Alegre S. A. (CNPJ nº 44.836.856/0001-77) e Agrícola Almeida Ltda. (CNPJ nº 51.482.461/0001-89), que corre na 4ª Vara Cível da Comarca de Itapetininga/SP; e 3) nº 1001839-85.2018.8.26.0269, ajuizado por Agropecuária Dourados S. A, que corre na 4ª Vara Cível da Comarca de Itapetininga/SP, atualmente suspenso até decisão final no bojo do Agravo de Instrumento 2175015-22.2018.8.26.0000, julgado pela 1ª Câmara Reservada de Direito Empresarial do Tribunal de Justiça de São Paulo, atualmente em fase de Agravo em Recurso Especial perante a 4ª Turma do Superior Tribunal de Justiça. O empregado Jose Domingos da Silva, RG nº 3040766 SSP/SP, CPF nº 568.156.031-72, PIS 124.07351.47-0, CTPS 00096707 Série 7/MT, passará, a partir da data desta Assembleia, a ser empregado exclusivo do acionista Aquiles Guimarães Neto, cabendo à Liquidante proceder à atualização dos cadastros e carteira de trabalho para cumprimento desta obrigação. As contas bancárias da Sociedade serão extintas e, caso haja saldo residual em caixa, o valor será devolvido aos acionistas na proporção de suas participações sociais. Fica encerrada, ademais, a filial registrada na Junta Comercial de São Paulo sob NIRE nº 35903235438 e CNPJ nº 07.228.543/0002-90, cabendo à Liquidante proceder à baixa dos cadastros e registros, bem como cumprir quaisquer obrigações tributárias principais e acessórias eventualmente pendentes. Foi aprovado também o Relatório de Liquidação ora apresentado (ANEXO II), ratificando a deliberação acerca da não instalação do Conselho Fiscal e dando por encerrada a fase de Liquidação da Sociedade; (e) aprovar a consequente extinção da Sociedade, ficando a Liquidante responsável pela conservação dos livros, papéis e documentos da Sociedade pelo prazo legal, autorizada a proceder a baixa das inscrições da Sociedade e proceder às eventuais publicações, na forma da lei, podendo nomear procuradores para tanto e ainda praticar todos os atos necessários para o bom e fiel cumprimento de suas funções. Ficam dispensadas as publicações das Demonstrações Financeiras nos termos do artigo 294, II, da Lei nº 6.404/1976 (Redação dada pela Lei nº 13.818, de 2019). Anexa ainda a esta Ata a Certidão Negativa de Débitos Relativos aos Tributos Federais e à Dívida Ativa da União expedida em 01/06/2021, com Código de Controle da Certidão: 1EA2.9F54.875D.B76B. Nada mais havendo a ser tratado, foi oferecida a palavra a quem dela quisesse fazer uso e, como ninguém se manifestou, foram suspensos os trabalhos pelo tempo necessário à lavratura da Ata. Reiniciados os trabalhos, a Ata foi lida, achada conforme e por todos aprovada, consoante as assinaturas por certificação digital ao final. A presente Ata é cópia fiel da lavrada em livro próprio. Ata assinada posteriormente à data da realização da assembleia por consistir em mero cumprimento de exigências determinadas pela JUCEMAT, sem qualquer alteração material no seu conteúdo. Elisabete de Azevedo Guimarães. Presidente da Mesa Acionista - Diretora Presidente Liquidante - CPF nº 022.779.498-25. Aquiles Guimarães Neto Secretário Acionista - Diretor Comercial - CPF nº 751.638.298-15. Itiquira/MT, 1º de junho de 2021. Certifico registro sob o nº 2382384 em 14/06/2021 da Empresa Agropecuária Dourados S/A, CNPJ 07228543000100 e protocolo 210728418 - 01/06/2021. Autenticação: 6F71428D1769B311E98325DB74781037FCCE5F83. Kenner Langner da Silva - Secretário-Geral. Para validar este documento, acesse <http://www.jucemat.mt.gov.br/> e informe nº do protocolo 21/072.841-8 e o código de segurança Ynmb.

O **TELHAR AGROPECUÁRIA LTDA, CNPJ: 05.683.277/0049-24**, torna público que requereu à Secretaria de Estado de Meio Ambiente de Mato Grosso (SEMA/MT) a desistência de outorga de direito de uso de recurso hídrico subterrâneo, concedida pela Portaria N. 240, de 15 de março de 2021, Processo N. 433.645/2020. O poço tubular está inserido na Província Geológica Bacia do Paraná, UPG TA-4, sob as coordenadas geográficas 14°56'50,58" S e 53°35'02,93" W.

ASPLEMAT Publicações 65.3642-6515

**COOPERALFA - COOPERATIVA DOS PEQUENOS MINERADORES DE OURO E PEDRAS PRECIOSAS DE ALTA FLORESTA E OUTROS MUNICÍPIOS**, CNPJ: 11.219.803/0001-58, torna público que requereu junto a Secretaria de Estado do Meio Ambiente- SEMA/MT, a Licença Prévia (LP) e Licença de Instalação (LI) de ampliação, para atividade de EXTRAÇÃO E BENEFICIAMENTO DE MINÉRIO AURÍFERO, no leito do rio Teles Pires, localizada no município de Paranaíta/MT.

A Atrativa Engenharia CNPJ 05.073.316/0001-27, torna público que requereu à SEMA-MT, a Licença Ambiental Simplificada -LAS - dos Canteiros de Obras Potreiro e Diamantino para construir as Pontes Sobre os Rios Potreiro e Diamantino na rodovia MT 270.

A Atrativa Engenharia CNPJ 05.073.316/0001-27, torna público que requereu à SEMA-MT, a Licença Ambiental Simplificada -LAS - do Canteiro de Obras Teles Pires para construir a Ponte Sobre o Rio Teles Pires na rodovia MT 419.

**CLÍNICA ODONTOLÓGICA DRA DENISE ODA S S P - CNPJ: 29.854.748/0001-33**, localizado na Av. Paraná, 535S, Bairro Centro, município de Lucas do Rio Verde/MT torna público que requereu junto a SAMA/LRV-Secretaria Municipal de Agricultura e Meio Ambiente de Lucas do Rio Verde/MT a Solicitação de LPLILO para a atividade de "Atividade de Clínicas médica e Odontológica (clínicas, consultórios e ambulatórios)". Responsável Técnico: ENG. SANITARISTA-AMBIENTAL NILDO BORGES DE FIGUEIREDO SOBRINHO - (65) 9.8402-6157 - eng.nildo@gmail.com

**DASSLER AGRONEGÓCIOS LTDA - CNPJ: 08.061.626/0001-10**, localizada na R 01 A, nº 5247W, Setor 40, Quadra 026B, Lote 02, Setor Industrial VI, município de Lucas do Rio Verde (MT) torna público que requereu junto a SAMA/LRV - Secretaria Municipal de Agricultura e Meio Ambiente, a Solicitação de LPLILO, para a atividade de "Armazéns gerais para depósito de produtos não perigosos (Depósito de sementes)". Responsável Técnico: ENG. SANITARISTA-AMBIENTAL NILDO BORGES - (65) 9.8402-6157 - eng.nildo@gmail.com

**Oeste Solar Energia LTDA CNPJ30.291.337/0001-66**, torna público que requereu à Secretaria de Estado de Meio Ambiente SEMA/MT, Licença Ambiental Simplificada (LAS) para área 04 - TERRA c/ 2.720,00m², área 04 - RTM c/ 5.600,00m², área 06 - TVCA c/ 4.160,00m², área 06 - RICO c/ 2.000,00m² e para área 07 - RTM c/ 3.960,00m², com atividade de Usina Solar situado na Rodovia MT 010, s/n, Fazenda Taquaral, Distrito da Guia, Cuiabá - MT.

**Construtora Égide Ltda**, torna público que requereu a Secretaria Municipal de Indústria, Comércio, Agricultura e Meio Ambiente (SIDCAMA), as Licenças Prévia e Instalação para implantação do "Loteamento Fechado Carmel", localizado em frente à via projetada "Avenida Dom Sebastião Via Parque, ao lado do Loteamento Reserva da Mata, em Primavera do Leste/ MT

**COOPERATIVA DOS GARIMPEIROS DO VALE DO AMANHECER - Av. Orlando José da Silva, nº334 - Centro, CEP 78.340-000 - Juruena/MT - Tel.: (66) 98411-3265 - coogavam@gmail.com. Edital de Convocação - Assembleia Geral Extraordinária e Geral Ordinária - A presidente da Cooperativa dos Garimpeiros do Vale do Amanhecer, inscrita no Ministério da Fazenda sob o CNPJ 41.740.241/0001-54 e na Junta Comercial do Estado de Mato Grosso sob o NIRE nº 5140001.112-5 no uso das atribuições que lhe confere o seu Estatuto Social, convoca todos os seus Cooperados, que nesta data, para efeito de quórum, totalizam 23 associados, para se reunirem em Assembleia Geral Ordinária, a realizar-se de acordo com os indicativos abaixo: **Data - 05/07/2021 - Local - Vide-oconferência.** Assembleia Geral Extraordinária e Geral Ordinária Para Deliberarem: **I.** Prestação de contas dos Órgãos de administração acompanhada de parecer do Conselho Fiscal, compreendendo: a) Relatório de Gestão; b) Balanço; c) Demonstrativo das Sobras Apuradas ou das Perdas Decorrentes da Insuficiência das Contribuições para Cobertura das Despesas da Sociedade e o Parecer do Conselho Fiscal; **II.** Reforma do Estatuto; **III.** Alterações de atividades no cartão de CNPJ. Juruena, MT, 17 de junho de 2021. **Márcia Cléia Vilela dos Santos - Diretor (a) Presidente.****

**Com CPF na nota você ajuda a uma instituição e ainda concorre a mais de 1000 prêmios por mês.**

Acesse o site e baixe o aplicativo para saber todas as informações.

[nota.mt.gov.br](http://nota.mt.gov.br)

SIGILO TOTAL DAS SUAS INFORMAÇÕES.

Antes de fazer seu cadastro, confira o regulamento completo no site.

BAIXE O APLICATIVO E ACOMPANHE OS SORTEIOS.



SEPAZ  
SECRETARIA DE ESTADO DE PLANEJAMENTO E GESTÃO  
Mato Grosso

# PODER JUDICIÁRIO

## TRIBUNAL DE JUSTIÇA

## EDITAIS

**TRIBUNAL DE JUSTIÇA DO ESTADO DE MATO GROSSO**  
**AVISO DE ABERTURA DE LICITAÇÃO**  
**Pregão Eletrônico n. 19/2021**  
**CIA 0710760-49.2021.8.11.0001**

A Presidente do Tribunal de Justiça, por intermédio de seu Pregoeiro Oficial, nomeado pela **Portaria nº 390/2021- DA - DJE-MT** nº 10968, comunica aos interessados que será ABERTA a Sessão Pública do **PREGÃO ELETRÔNICO Nº 19/2021 - CIA 0710760-49.2021.8.11.0001**, no dia **2 de julho de 2021**, às 10h30 - horário de BRASÍLIA-DF, no site do Governo Federal [www.comprasgovernamentais.gov.br](http://www.comprasgovernamentais.gov.br). Objeto: Cessão Onerosa de Uso tem como objeto ceder 02 (duas) áreas de 28 m2, na sede do Fórum da Capital do Estado de Mato Grosso, localizada na Avenida Desembargador Miltom Figueiredo Ferreira Mendes, s/n, Setor "D" Bairro CPA - Cuiabá-MT, visando a instalação de 02 (duas) lanchonetes, divididas em dois lotes, destinados à prestação de serviços com fornecimento de alimentação de magistrados, servidores e usuários da Justiça, conforme especificações contidas no presente Termo.

Os interessados no Edital poderão adquiri-lo nos sites: [www.comprasgovernamentais.gov.br](http://www.comprasgovernamentais.gov.br) e [www.tjmt.jus.br/licitacao](http://www.tjmt.jus.br/licitacao).

Qualquer informação deverá ser solicitada pelo e-mail: [juscara.costa@tjmt.jus.br](mailto:juscara.costa@tjmt.jus.br)

Cuiabá, 18 de junho de 2021.

**Fernando Davoli Batista**  
 Gerente de Licitações

**TRIBUNAL DE JUSTIÇA DO ESTADO DE MATO GROSSO**  
**DEPARTAMENTO ADMINISTRATIVO**  
**EXTRATO**

Contrato n. 39/2021 - CIA 0024389-37.2021.8.11.0000

OBJETO: "Contratação de pessoa jurídica capacitada para o fornecimento de materiais de proteção EPIs, por meio do Sistema de Registro de Preços, para atender as necessidades do Poder Judiciário do Estado do Mato Grosso, conforme condições, quantidades e exigências estabelecidas neste instrumento".

CONTRATANTE: TRIBUNAL DE JUSTIÇA/FUNDO DE APOIO AO JUDICIÁRIO/FUNAJURIS

CNPJ: 03.535.606/0001-10/01.872.837/0001-93

CONTRATADA: DEFERTEX INDÚSTRIA E COMÉRCIO LTDA

CNPJ: 34.440.014/0001-48

DA VIGÊNCIA: "O prazo de vigência deste Termo de Contrato é de 12 (doze) meses, com início na data da assinatura das partes, podendo ser prorrogado por conforme artigo 57, § 1º e seus incisos da Lei 8.666/1993."

DO PREÇO: "O valor global da contratação é de R\$ 19.596,00 (dezenove mil quinhentos e noventa e seis reais).

Cuiabá/MT, 11 de junho de 2021.

Ivone Regina Marca  
 Diretora do Departamento Administrativo

**TRIBUNAL DE JUSTIÇA DO ESTADO DE MATO GROSSO**  
**DEPARTAMENTO ADMINISTRATIVO**  
**EXTRATO**

Contrato n. 42/2021 - CIA 0047628-07.2020.8.11.0000

OBJETO: "Contratação de prestação de serviço de envio de mensagens curtas de texto - SMS (Short Message Service), para usuários de telefonia móvel (serviço móvel pessoal e serviço móvel especializado), incluindo o fornecimento de plataforma de gestão web, treinamento e suporte técnico e operacional."

CONTRATANTE: TRIBUNAL DE JUSTIÇA/FUNDO DE APOIO AO JUDICIÁRIO/FUNAJURIS

CNPJ: 03.535.606/0001-10/01.872.837/0001-93

CONTRATADA: MAXX PROJETOS E CONSULTORIA EM TI LTDA

CNPJ: 12.900.948/0001-82

DA VIGÊNCIA: "O prazo de vigência deste contrato é de 12 (doze) meses, contados a partir da data de assinatura."

DO PREÇO: "O preço global deste Contrato é de R\$ 17.141,00 (dezesete mil reais).

Cuiabá/MT, 11 de junho de 2021.

Ivone Regina Marca  
 Diretora do Departamento Administrativo

PODER JUDICIÁRIO DO ESTADO DE MATO GROSSO COMARCA DE NOVA MUTUM 2a VARA DE NOVA MUTUM EDITAL DE INTIMAÇÃO Prazo do Edital: 30 Dias EXPEDIDO POR DETERMINAÇÃO DO MM.(a) JUIZ(A) DE DIREITO LUCIANA DE SOUZA CAVAR MORETTI PROCESSO n. 0000517-07.2013.8.11.0086 Valor da causa: R\$ 28.744,13 ESPÉCIE: [Cédula de Crédito Bancário]->MONITÓRIA (40) POLO ATIVO: Nome: HSBC Banco Multiplo S/A Endereço: TRAVESSA OLIVEIRA BELLO, 34, 4 ANDAR, CENTRO, CURITIBA - PR - CEP: 80020-030 POLO PASSIVO: Nome: ELOIZA CRISTINA CASTELAN Endereço: ATUALMENTE EM LUGAR INCERTO E NÃO SABIDO FINALIDADE: EFETUAR A CITAÇÃO DO POLO PASSIVO, acima qualificado(a), atualmente em lugar incerto e não sabido, dos termos da ação que lhe é proposta, consoante consta da petição inicial a seguir resumida, para, no prazo de 15 (quinze) dias, proceder ao cumprimento da obrigação exigida pela parte autora consistente no valor de R\$ 28.744,13 e dos honorários advocatícios de 5% (cinco por cento) sobre o valor atribuído à causa. No mesmo prazo, poderá o requerido(a) interpor embargos, que se processarão nos mesmos autos, independentemente de penhora, e suspenderão a eficácia do mandado monitorio, conforme documentos vinculados disponíveis no Portal de Serviços do Tribunal de Justiça do Estado de Mato Grosso, cujas instruções de acesso seguem descritas no corpo deste mandado. RESUMO DA INICIAL: "HSBC FINANCE (BRASIL) S/A - BANCO MÚLTIPLO, pessoa jurídica de direito privado, inscrita no CNPJ n. 33.254.319/0001-00, com sede na Travessa Oliveira Bello, 34, 5º andar, CEP 080.020-030 Curitiba/PR, por seu Advogado que esta subscreve, vem respeitosamente, à presença de Vossa Excelência, com fulcro no art. 585, inciso II e seguintes do Código de Processo Civil, propor AÇÃO MONITORIA, em face de ELOIZA CRISTINA CASTELAN, brasileira, inscrita no CPF sob o n. 000.129.521-76, ATUALMENTE EM LUGAR INCERTO E NÃO SABIDO, pelas razões de fato e de direito a seguir declinadas: Em 19/01/1999 a Requerida firmou perante o Requerente Contato de Abertura de Conta e Termo de Opção Pessoa Física sob 20090013365, convencionando a utilização de limite de credito. Em tempo, valendo-se do Termo de Opção, as requeridas aderiram as linhas de Credito Parcelado vinculadas ao sobredito contrato, sendo-lhe disponibilizadas quantias em sua conta corrente, logo, estando inadimplentes com o saldo em Conta Corrente, com os Créditos Rotativos liberados. Dessa forma, a requerida possui uma dívida junto ao requerendo no importe de R\$ 28.744,13 (vinte e oito mil setecentos e quarenta e quatro reais e treze centavos)." DECISÃO: "Vistos. Considerando que a parte requerida ELOIZA CRISTINA CASTELAN está em local incerto e não sabido, bem como a parte requerente e este juízo não lograram êxito em localizar a parte executada (fls. 83, 142 e 157 do ID n. 34468992 e ID n. 38352679), DETERMINO que seja a mesma citada por edital, nos termos do artigo 256, I, do Código de Processo Civil, com prazo de 20 (vinte) dias. Em caso de inércia da parte requerida no prazo previsto no artigo 335 do Código de Processo Civil, desde já, nomeio a Defensoria Pública desta Comarca, como curadora especial, em consonância com o disposto no artigo 72, inciso II, do Código de Processual Civil, a qual deverá ser intimada desta decisão. Cumpra-se, expedindo-se o necessário, com as cautelas de estilo. Às providências." ADVERTÊNCIAS À PARTE : 1. O prazo é contado do término do prazo deste edital. 2. Constituir-se-á de pleno direito o título executivo judicial, independentemente de qualquer formalidade, se não realizado o pagamento e não apresentados os embargos (art.701, § 2o, do CPC). 3 . Os embargos deverão ser assinados por advogado ou por defensor público. 4 . O prazo será contado em dobro em caso de réu (s) patrocinado pela Defensoria Pública (art. 186 do CPC) ou Escritórios de Prática Jurídica das Faculdades de Direito (§3o do art. 186 CPC) e caso o requerido seja a Fazenda Pública (art. 183 do CPC) ou o Ministério Público (art. 186 do CPC). 5. Efetuando o pagamento no prazo indicado, ficará o polo passivo isento das custas processuais. (art. 701, §1o, CPC). E, para que chegue ao conhecimento de todos e que ninguém, no futuro, possa alegar ignorância, expediu-se o presente Edital que será afixado no lugar de costume e publicado na forma da Lei. Eu, LUCIO SOUZA DE ANDRADE, digitei. NOVA MUTUM, 25 de maio de 2021. (Assinado Digitalmente) Gestor(a) Judiciário(a) Autorizado(a) pelo Provimento no 56/2007-CGJ

**PODER JUDICIÁRIO DO ESTADO DE MATO GROSSO COMARCA DE GUARANTÁ DO NORTE VARA ÚNICA EDITAL DE CITAÇÃO PRAZO DE 20 DIAS EXPEDIDO POR DETERMINAÇÃO DO MM.(ª)JUIZ(A) DE DIREITO JEAN GARCIA DE FREITAS BEZERRA PROCESSO n. 0003141-60.2012.8.11.0087 Valor da causa: R\$ 69.872,99 ESPÉCIE: [Contratos Bancários]->EXECUÇÃO DE TÍTULO EXTRAJUDICIAL (159) POLO ATIVO: Nome: HSBC BANK BRASIL S.A. - BANCO MULTIPLO Endereço: travessa oliveira bello, centro, CURITIBA - PR - CEP: 80020-030 POLO PASSIVO: Nome: ADRIANA VANDERLEIA DA SILVA - ME Endereço: em local incerto e não sabido Nome: ADRIANA VANDERLEIA DA SILVA Endereço: em local incerto e não sabido. FINALIDADE: 1. EFETUAR A CITAÇÃO DO POLO PASSIVO para no prazo de 3 (três) dias, contado da citação, efetuar o pagamento da dívida (art. 829, caput, do CPC) no valor de R\$ 69.872,99, sob pena de PENHORA e AVALIAÇÃO de tantos bens quantos bastem para o pagamento do principal atualizado, dos juros, das custas e dos honorários advocatícios (art. 831, CPC), conforme despacho, petição inicial e documentos vinculados disponíveis no Portal de Serviços do Tribunal de Justiça do Estado de Mato Grosso, cujas instruções de acesso seguem descritas no corpo deste mandado; 2. Não sendo efetuado o pagamento no referido prazo, proceder-se-á ao cumprimento de mandado de PENHORA de bens e avaliação, intimando-se na mesma oportunidade o executado (art. 829, §1º, do CPC). ADVERTÊNCIAS À PARTE: 1. O executado/devedor, independentemente de penhora, depósito ou caução, poderá se opor à execução por meio de embargos, no prazo de 15 (quinze) dias (art. 914 e 915, CPC), contado do término do prazo deste edital; 2. No mesmo prazo, reconhecendo o crédito do exequente e comprovando o depósito de 30% (trinta por cento) deste valor, acrescido de custas e honorários de advogado, poderá o devedor requerer o pagamento do restante em até 6 (seis) parcelas mensais, com correção monetária e juros de 1% (um por cento) ao mês (art. 916, CPC); 3. No caso de integral pagamento da dívida no prazo estipulado (3 dias), o valor dos honorários advocatícios será reduzido pela metade (art. 827, § 1º, CPC); 4. Antes de adjudicados ou alienados os bens, o executado pode, a todo tempo, remir a execução, pagando ou consignando a importância atualizada da dívida, acrescida de juros, custas e honorários advocatícios (art. 826, CPC). RESUMO DA INICIAL: Do exposto, requer a Vossa Excelência: a) citação da executada e sua interveniente garantidora para pagar o valor de R\$ 69.872,99 (sessenta e nove mil, oitocentos e setenta e dois reais e noventa e nove centavos), que devesse ser recalculado até a data do efetivo pagamento, no prazo de 03 (três) dias, a teor do art. 652, do CPC, mais honorários advocatícios e custas processuais, deferindo-se ao Sr. Oficial de Justiça designado para as diligências, os poderes contidos no do art. 172, do CPC; b) seja oficiado ao BACEN via correio eletrônico para bloquear/penhorar os valores existentes na (a) conta(s)-corrente (s) c/ ou aplicações financeiras da executada e interveniente garantidora (art. 655-A, do CPC); c) caso a executada não seja encontrada no endereço declinado acima, ou não pague o valor constante na inicial, requer desde já o arresto e a penhora dos bens imóveis e bens móveis já indicados para garantia da dívida exequenda, intimando-os, para querendo, oporem embargos. d) seja deferida a expedição de certidão de distribuição do feito para fins de registro nos cartórios de registros de bens, na forma do art. 615-A, do CPC. DECISÃO: Vistos etc. Defiro a citação por edital requestada, visto que a parte executada não restou localizada. Após, não comparecendo aos autos com procurador constituído, nomeio-lhes como curador especial a Defensoria Pública, a qual deverá ser intimada. Após, vistas à parte exequente para manifestação. Cumpra-se. E, para que chegue ao conhecimento de todos e que ninguém, no futuro, possa alegar ignorância, expediu-se o presente Edital que será afixado no lugar de costume e publicado na forma da Lei. Eu, MARIO VINICIUS PIMENTEL MICHELETI, digitei. GUARANTÁ DO NORTE, 9 de junho de 2021. (Assinado Digitalmente) Gestor(a) Judiciário(a) Autorizado(a) pelo Provimento nº 56/2007-CGJ**

**EDITAL DE CITAÇÃO - PROCESSO DE EXECUÇÃO DE TÍTULO EXTRAJUDICIAL - PRAZO: 30 (TRINTA) DIAS - AUTOS PJE Nº 1003534-50.2017.8.11.0003 - AUTOR: COOPERATIVA DE CREDITO DE LIVRE ADMISSAO DE ASSOCIADOS DO SUL DE MATO GROSSO - SICREDI SUL MT - CNPJ: 26.549.311/0001-06. REQUERIDO: RICARDO DE BARROS - CPF: 325.208.406-68. FINALIDADE: CITAÇÃO do executado RICARDO DE BARROS, brasileiro, casado, atualmente em lugar incerto e não sabido, dos termos da ação executiva que lhe é proposta, consoante consta da petição inicial a seguir resumida, para que PAGUE, dentro de 03 (três) dias, contados da efetiva citação, o PRINCIPAL E ACESSÓRIOS LEGAIS, ABAIXO INDICADO, ou apresente embargos à execução. Ficando os executados cientes de que a partir da expiração do prazo deste edital, iniciará o prazo de 15 (quinze) dias para, independentemente da realização ou não da penhora, opor, querendo, EMBARGOS DO DEVEDOR, de modo que a contagem do prazo, quando se tratar de litisconsórcio passivo, obedecerá ao disposto no art. 915, § 1º, do CPC. RESUMO DA INICIAL: "Cuida-se de Execução de Título Extrajudicial em que o exequente reclama o pagamento de um crédito no valor de R\$ 80.000,00 (oitenta mil reais),**

representada pelo Instrumento Particular de Confissão de Dívida, emitida em 07/12/2016, para pagamento em mais 35 (trinta e cinco) parcelas. Ocorre que o executado não cumpriu com a obrigação, pagando tão somente a entrada e mais 02 (duas) parcelas. Requer que o executado pague a quantia de R\$ 75.599,21 (setenta e cinco mil quinhentos e noventa e nove reais e um centavo), bem como os honorários fixados em 10% (dez por cento) sobre o valor da causa, no prazo de 03 (três) dias. DECISÃO: "Vistos etc. Defiro o petição anterior e determino a citação da executada por edital, com prazo de 30 (trinta) dias, observando-se o disposto no artigo 257, do CPC. (...) Cumpra-se." Eu, Elisângela de Almeida Salomão Lima, digitei. Rondonópolis - MT, 7 de junho de 2021. Gestor Judiciário. roo.2civel@tjmt.jus.br

**PODER JUDICIÁRIO DO ESTADO DE MATO GROSSO  
COMARCA DE CUIABÁ DESEMBARGADOR JOSÉ VIDAL  
1ª VARA CÍVEL DA CAPITAL  
EDITAL**

**Processo: 1042294-17.2018.8.11.0041** Espécie: Recuperação Judicial (129) Polo ativo: Geosolo Engenharia Planejamento e Consultoria Ltda Pessoa(s) a ser(em) intimada(s): Credores/Interessados Finalidade: Intimar os Credores e Terceiros Interessados acerca da convocação da Assembleia-Geral de Credores que se realizará de forma virtual, por meio da plataforma digital Assemblex, em primeira convocação em 06/07/2021, às 14h (horário local - GMT-4), e em segunda convocação em 13/07/2021, às 14h (horário local), cuja ordem do dia será a Aprovação, Rejeição ou Modificação do Plano de Recuperação Judicial apresentado pela recuperanda, o qual está disponível para consulta e obtenção de cópias nos autos do processo eletrônico (via sistema PJE - id. 45334125) ou no site e escritório da Administradora Judicial, tudo em conformidade com os artigos 35, I, "a", e 36, I, II e III, da Lei n.º 11.101/2005. A assembleia ocorrerá, de forma virtual, através da Plataforma Assemblex (<https://assemblex.com.br/>), sendo imprescindível que o credor ou seu representante (já cadastrado e apto a participar, conforme item acima) realize os seguintes atos: a. Para acesso, cada credor/procurador deverá realizar o PRÉ-Cadastro, encaminhando um e-mail à Administração Judicial no endereço eletrônico: [geosolo@aj1.com.br](mailto:geosolo@aj1.com.br), em até no máximo 48 horas de antecedência ao início do credenciamento constante neste edital, indicando: • 01 (um) endereço eletrônico e-mail válido e atualizado, • telefone celular, com DDD, apto a receber mensagem de texto, WhatsApp e ligação. b. O participante habilitado no Pré-Cadastro pela Administração Judicial receberá no endereço de e-mail indicado, as instruções necessárias para participação na assembleia virtual, com o login e a senha provisória para acesso à plataforma Digital Assemblex. Caso o participante não receba o e-mail com as informações para acesso, com o login e a senha provisória, deverá entrar em contato por um dos canais de suporte para verificação e solicitação dos dados necessários para o ingresso na plataforma. c. O participante responsabiliza-se pela verificação dos seus dados pessoais no momento do login, bem como pela proteção de sua senha, que é pessoal e intransferível. d. O participante terá à disposição um chat online e WhatsApp 48 3372-8910 a partir das 09:00hs até às 18:00hs do dia anterior a realização da Assembleia Geral de Credores e no dia da Assembleia Geral de Credores, no mesmo horário. O suporte por estes canais de atendimento são somente para sanar suas dúvidas e receber suporte da equipe técnica. Somente será permitido 01 (um) acesso por login na plataforma durante a Assembleia Geral de Credores. e. No dia anterior à realização da Assembleia Geral de Credores, o participante deverá realizar o login na plataforma para testar seus acessos. No dia da Assembleia Geral de Credores o participante deverá estar conectado à internet por meio de uma rede segura, estável e operacional, utilizando o dispositivo de sua preferência (computador ou celular). f. Recomenda-se o uso de laptops ou desktops com o navegador de internet atualizado (preferencialmente sistema operacional Windows e navegador Google Chrome), bem como dispositivo backup para o caso de o dispositivo principal apresentar problemas. Despacho/decisão: "(...) 1) Convoco Assembleia Geral de Credores para deliberação sobre o plano de recuperação judicial, a ser realizada em ambiente virtual pela plataforma Assemblex (<https://assemblex.com.br/>), dia 06/07/2021 (1ª convocação), às 14:00 horas (horário de Cuiabá) e, em 2ª Convocação dia 13/07/2021, às 14:00 horas (horário de Cuiabá), possuindo como Ordem do Dia a aprovação, rejeição ou modificação do plano de recuperação judicial. 2) Expeça-se Edital de Convocação, no qual deverá constar as determinações de praxe, além das informações constantes da manifestação do administrador judicial de Id. 56500894 e dos seguintes avisos aos credores: data e horário, informações sobre o prazo e forma de cadastramento, com indicação de e-mail e número de telefone celular, apto a receberem mensagem de texto, Whats App para recebimento dos dados de acesso à plataforma escolhida. Deverá constar ainda, que o credor poderá ser representado na Assembleia Geral por mandatário ou representante legal, desde que encaminhe no email do administrador judicial, até 24 (vinte e quatro) horas antes da data prevista no aviso de convocação, documento hábil que comprove seus poderes ou a indicação dos Id dos autos em que se encontre os documentos (artigo

37, § 4º, da Lei N.º 11.101/2005). 3) Publique-se o Edital de Convocação, com observância do artigo 36, da Lei N.º 11.101/2005, ressaltando que as despesas correm por conta da empresa em recuperação judicial (art. 36, § 3º, da Lei N.º 11.101/2005). Nos termos do que dispõe o caput do artigo 36, o edital deverá ser publicado no diário oficial eletrônico e disponibilizado do sítio eletrônico do administrador judicial, com antecedência mínima de 15 (quinze) dias, além de ser afixado de forma ostensiva na sede e filiais das devedoras (LRF - art. 36, § 1º) e no Diário da Justiça, Diário Oficial do Estado, e em jornais de grande circulação da sede e filial da requerente. 4) Também deverá constar no referido Edital que os credores poderão obter cópia do plano de recuperação judicial a ser submetido à deliberação na assembleia diretamente com o administrador judicial (artigo 36, III, da Lei n.º 11.101/2005). (...)” Advertências: Os credores poderão ser representados na Assembleia-Geral de Credores por mandatário ou representante legal, desde que indique a Administradora Judicial, em até 24 (vinte e quatro) horas úteis antes da data prevista no aviso de convocação, Id dos autos via e-mail (geosolo@aj1.com.br) ou entregue a via original ou cópia autenticada no escritório profissional da Administradora Judicial, os documentos que comprovem seus poderes de representações. Para acesso à plataforma Assemblex, cada credor/procurador deverá realizar o pré-cadastro, encaminhando um e-mail à Administradora Judicial (geosolo@aj1.com.br), em até 48 horas de antecedência ao início do credenciamento, indicando

endereço de e-mail e telefone para contato. Ficam também intimados de que as instruções para cadastramento, acesso e utilização do sistema estão disponíveis nos autos da Recuperação Judicial, bem como, que o plano de recuperação judicial e os documentos das recuperandas poderão ser consultados mediante solicitação prévia através do e-mail: (geosolo@aj1.com.br), de modo que serão disponibilizados também de forma eletrônica ou também pelo site www.aj1.com.br. Demais disso, quaisquer questionamentos e dúvidas poderão ser esclarecidos por e-mail, telefone ou pessoalmente, no escritório da Administradora Judicial, neste último caso, através de agendamento prévio. A Administradora Judicial possui escritório na Av. Dr. Hélio Ribeiro, 525, 24º andar, sala 2401, Alvorada, em Cuiabá/MT, CEP 78.048-848, fone: (065) 2136-2363, com funcionamento das 09h00min às 12h00min e das 13h00min às 18h00min, de segunda à sexta-feira. E, para que chegue ao conhecimento de todos e que ninguém, no futuro, possa alegar ignorância, expediu-se o presente edital, que será afixado no lugar de costume e publicado na forma da lei. Eu, Elisângela de Souza Barros Campanholo - analista judiciária, digitei.

**Cuiabá, 15 de junho de 2021**

**César Adriane Leôncio**

**Gestor Judiciário**

**Publicar-65-99228-9990**



**As máscaras caseiras de tecido também precisam ser trocadas.**

**Não coloque a sua vida em risco.**

**Troque-as sempre que vir um furo,**

**desgaste ou deformidade nos elásticos.**

**[www.matogrossosaude.mt.gov.br](http://www.matogrossosaude.mt.gov.br)**



# O GOVERNO DE MT ESTÁ CREDENCIANDO EMPRESAS PARA FORNECIMENTO DE ASSISTÊNCIA HOSPITALAR E ASSISTÊNCIA AMBULATORIAL DE MÉDIA E ALTA COMPLEXIDADE.

SE SUA EMPRESA TEM INTERESSE EM ATENDER AS DEMANDAS HOSPITALARES OU AMBULATORIAIS DA SECRETARIA DE ESTADO DE SAÚDE, ACESSE:

**[SAUDE.MT.GOV.BR/EDITAL](https://saude.mt.gov.br/edital)**





Governo do Estado de Mato Grosso  
Secretaria de Estado de Planejamento e Gestão

**SUPERINTENDÊNCIA DA IMPRENSA OFICIAL DO  
ESTADO DE MATO GROSSO**

CENTRO POLÍTICO ADMINISTRATIVO  
Rua Júlio Domingos de Campos  
CEP 78050-970 - Cuiabá - Mato Grosso  
CNPJ(MF) 03.507.415/0004-97

**www.iomat.mt.gov.br**  
Acesse o portal E-Mato Grosso  
**www.mt.gov.br**

## ORIENTAÇÃO PARA PUBLICAÇÃO

De acordo com a Instrução Normativa nº 005/2008 do Diário Oficial de 27 de maio de 2008, as matérias deverão ser enviadas pelo sistema IOMATNET e no balcão da IOMAT, pessoalmente, em Pen Drive, CD-ROM ou através do correio eletrônico, publica@iomat.mt.gov.br, até as 16:00hs.

Os arquivos deverão ser em extensão .rtf, .doc ou .docx

## ATENDIMENTO EXTERNO

De acordo com a Portaria nº 030/2019/SEPLAG do Diário Oficial de 05 de Abril de 2019, o atendimento é de Segunda à Sexta-feira, das 08:00hs às 12:00hs e 13:00hs às 17:00hs.

(65) 3613-8000

## HINO NACIONAL

Letra de Joaquim Osório Duque Estrada e música de Francisco Manoel da Silva

Ouviram do Ipiranga as margens plácidas  
De um povo heróico o brado retumbante,  
E o sol da Liberdade, em raios fúlgidos,  
Brilhou no céu da Pátria nesse instante.

Se o penhor dessa igualdade  
Conseguimos conquistar com braço forte,  
Em teu seio, ó Liberdade,  
Desafia o nosso peito a própria morte!

Ó Pátria amada, Idolatrada, Salve! Salve!

Brasil, um sonho intenso, um raio vívido  
De amor e de esperança à terra desce,  
Se em teu formoso céu, risonho e límpido,  
A imagem do Cruzeiro resplandece.

Gigante pela própria natureza,  
És belo, és forte, impávido colosso,  
E o teu futuro espelha essa grandeza

Terra adorada, Entre outras mil,  
És tu, Brasil, Ó Pátria amada!  
Dos filhos deste solo és mãe gentil,  
Pátria amada, Brasil!

Deitado eternamente em berço esplêndido,  
Ao som do mar e à luz do céu profundo,  
Fulguras, ó Brasil, florão da América,  
Iluminado ao sol do Novo Mundo!

Do que a terra mais garrida  
Teus risonhos, lindos campos têm mais flores;  
"Nossos bosques têm mais vida",  
"Nossa vida" no teu seio "mais amores".

Ó Pátria amada, Idolatrada, Salve! Salve!

Brasil, de amor eterno seja símbolo  
O lábaro que ostentas estrelado,  
E diga o verde-louro desta fâmula  
Paz no futuro e glória no passado.

Mas, se ergues da justiça a clava forte,  
Verás que um filho teu não foge à luta,  
Nem teme, quem te adora, a própria morte!

Terra adorada Entre outras mil,  
És tu, Brasil, Ó Pátria amada!

Dos filhos deste solo és mãe gentil,  
Pátria amada,  
Brasil!

## HINO DE MATO GROSSO

Decreto Nº 208 de 05 de setembro de 1983

Letra de Dom Francisco de Aquino Corrêa e música do maestro Emílio Heine

Limitando, qual novo colosso,  
O ocidente do imenso Brasil,  
Eis aqui, sempre em flor, Mato Grosso,  
Nosso berço glorioso e gentil!

Eis a terra das minas faiscantes,  
Eldorado como outros não há  
Que o valor de imortais bandeirantes  
Conquistou ao feroz Paiaguás!

Salve, terra de amor, terra do ouro,  
Que sonhara Moreira Cabral!  
Chova o céu dos seus dons o tesouro  
Sobre ti, bela terra natal!

Terra noiva do Sol! Linda terra!  
A quem lá, do teu céu todo azul,  
Beija, ardente, o astro louro, na serra  
E abençoa o Cruzeiro do Sul!

No teu verde planalto escampado,  
E nos teus pantanais como o mar,  
Vive solto aos milhões, o teu gado,  
Em mimosas pastagens sem par!

Salve, terra de amor, terra do ouro,  
Que sonhara Moreira Cabral!  
Chova o céu dos seus dons o tesouro  
Sobre ti, bela terra natal!

Hévea fina, erva-mate preciosa,  
Palmas mil, são teus ricos florões;  
E da fauna e da flora o índio goza,  
A opulência em teus virgens sertões.

O diamante sorri nas grupiarias  
Dos teus rios que jorram, a flux.  
A hulha branca das águas tão claras,  
Em cascatas de força e de luz!

Salve, terra de amor, terra do ouro,  
Que sonhara Moreira Cabral!  
Chova o céu dos seus dons o tesouro  
Sobre ti, bela terra natal!

Dos teus bravos a glória se expande  
De Dourados até Corumbá,  
O ouro deu-te renome tão grande,  
Porém mais nosso amor te dará!

Ouve, pois, nossas juras solenes  
De fazermos em paz e união,  
Teu progresso imortal como a fênix  
Que ainda timbra o teu nobre brasão!

Salve, terra de amor, terra de ouro,  
Que sonhara Moreira Cabral!  
Chova o céu dos seus dons o tesouro  
Sobre ti, bela terra natal!

## HINO À BANDEIRA DE MATO GROSSO

Letra e música dos autores: Abel Santos Anjos Filho, Tânia Domingas do Nascimento e Hudson C. Rocha

"Uma radiante estrela exalta o céu anil  
Fulgura na imensidão do meu Brasil  
Constelação de áurea cultura e glórias mil  
Do bravo heróico bandeirante varonil  
Que descobrindo a extensa mata sobranceira  
Do Centro Oeste, imensa gleba brasileira  
Trouxe esperança à juventude altaneira  
Delimitando a esfera verde da bandeira.

Erga aos céus oh! estandarte  
De amor e união  
Mato Grosso feliz  
Do Brasil é o verde coração.  
Belo pendão que ostenta o branco da pureza  
Losango lar da paz e feminil grandeza.  
Teu manto azul é o céu que encobre a natureza  
De um Mato Grosso emoldurado de beleza.

No céu estampas o matiz patriarcal  
E ao Sol fulguras belo esplêndido ideal  
Na Terra semeando a paz universal  
Para colhermos um futuro sem igual.  
Erga aos céus oh! estandarte  
De amor e união  
Mato Grosso feliz  
Do Brasil é o verde coração".