

DIÁRIO OFICIAL



do Estado de Mato Grosso ANO CXXXI - CUIABÁ sexta-feira, 25 de Junho de 2021 N° 28.028

PODER EXECUTIVO

GOVERNADORIA

EXTRATO DO CONTRATO N.º 007/2021/GOVERNADORIA

PROCESSO: 165482/2021.

CONTRATANTE - GOVERNADORIA DO ESTADO DE MATO GROSSO
CONTRATADA - NABELLA COMÉRCIO DE PRODUTOS ALIMENTÍCIOS EIRELI.

OBJETO: Contratação de empresa especializada no fornecimento de gêneros alimentícios, sendo café torrado e moído, para atender a demanda da Governadoria do Estado de Mato Grosso.

DOTAÇÃO ORÇAMENTÁRIA: Projeto/atividade: 2007, Fonte: 100.

VIGÊNCIA: O contrato vigorará por 12 (doze) meses, contados da data da sua assinatura.

VALOR TOTAL: R\$ 9.744,00 (nove mil, setecentos e quarenta e quatro reais).

DATA DA ASSINATURA: 22/06/2021

ASSINAM: Anildo Cesário Correa - Ordenador de Despesas - Governadoria do Estado de Mato Grosso; Natalia Conceição Honorato da Silva Barbosa - Representante da Empresa Nabella Comércio de Produtos Alimentícios Eireli.

PORTARIA N° 051/2021/CASACIVIL

Designa servidores para atuarem como gestor e suplente de gestor, fiscal e suplente de fiscal, do contrato n° 007/2021/GOVERNADORIA.

O SECRETÁRIO ADJUNTO DE ADMINISTRAÇÃO SISTÊMICA DA CASA CIVIL no uso das atribuições legais que lhe confere o artigo 71, IV, da Constituição Estadual e do artigo 3º da Lei Complementar 612 de 28.01.2019, que dispõe sobre a Organização Administrativa do Poder Executivo Estadual e os Decretos Estaduais n° 840 de 10.02.2017 e n° 177 de 17.07.2019;

Art. 1º Designa os servidores Jeniffer Akima Marasca de Souza, matrícula: 279162 Gestor do Contrato, Phelipe Marcel Silva de Campos, matrícula: 228846 Suplente do Gestor, Marcos Antônio Rodrigues Santos,

matrícula: 291288 Fiscal do contrato e Igor Antonio Silva de Oliveira, matrícula: 298536 Suplente fiscal do Contrato para, sem prejuízo de suas atribuições, exercerem os cargos, conforme designados nesta portaria.

Art. 2º Esta portaria entra em vigor na data da sua publicação, surtindo efeitos retroativos a data do início da vigência contratual.

REGISTRA-SE. PUBLICA-SE E CUMPRE-SE.

Cuiabá/MT, 22 de junho de 2021.

ANILDO CESÁRIO CORREA
SECRETÁRIO ADJUNTO DE ADMINISTRAÇÃO SISTÊMICA
CASA CIVIL

SECRETARIAS

SECRETARIA DE ESTADO DA CASA CIVIL

EXTRATO DO CONTRATO N.º 016/2021/CASACIVIL

PROCESSO: 165482/2021.

CONTRATANTE - CASA CIVIL DO ESTADO DE MATO GROSSO
CONTRATADA - NABELLA COMÉRCIO DE PRODUTOS ALIMENTÍCIOS EIRELI.

OBJETO: Contratação de empresa especializada no fornecimento de gêneros alimentícios, sendo café torrado e moído, para atender a demanda da Casa Civil do Estado de Mato Grosso.

DOTAÇÃO ORÇAMENTÁRIA: Projeto/atividade: 2007, Fonte: 100.

VIGÊNCIA: O contrato vigorará por 12 (doze) meses, contados da data da sua assinatura.

VALOR TOTAL: R\$ 24.360,00 (vinte e quatro mil, trezentos e sessenta reais).

DATA DA ASSINATURA: 22/06/2021

ASSINAM: Anildo Cesário Correa - Ordenador de Despesas - Casa Civil do Estado de Mato Grosso; Natalia Conceição Honorato da Silva Barbosa - Representante da Empresa Nabella Comércio de Produtos Alimentícios Eireli.

GOVERNO DO ESTADO DE MATO GROSSO

SEPLAG
SECRETARIA DE ESTADO DE
PLANEJAMENTO E GESTÃO

IOMAT
SUPERINTENDÊNCIA DA IMPRENSA
OFICIAL DO ESTADO DE MATO GROSSO

CENTRO POLÍTICO ADMINISTRATIVO
Rua Júlio Domingos de Campos
CEP 78050-970 Cuiabá - Mato Grosso
CNPJ(MF) 03.507.415/0004-97
FONE: (65) 3613-8000

E-mail:
publica@iomat.mt.gov.br

Visite nosso Portal:
www.iomat.mt.gov.br

Acesse o Portal E-Mato Grosso
www.mt.gov.br

Mauro Mendes Ferreira
Governador do Estado

Otaviano Olavo Pivetta
Vice-Governador

Secretário-Chefe da Casa Civil Mauro Carvalho Junior
Secretário-Chefe de Gabinete do Governador Jordan Espindola dos Santos
Secretário de Estado de Agricultura Familiar Silvano Ferreira do Amaral
Secretária de Estado de Assistência Social e Cidadania Rosamaria Ferreira de Carvalho
Secretário de Estado de Ciência, Tecnologia e Inovação Nilton Borges Borgato
Secretário de Estado de Cultura, Esporte e Lazer Alberto Machado
Secretário de Estado de Desenvolvimento Econômico Cesar Alberto Miranda Lima dos Santos Costa
Secretário de Estado de Educação Alan Resende Porto
Secretário de Estado de Fazenda Rogério Luiz Gallo
Secretário de Estado de Infraestrutura e Logística Marcelo de Oliveira e Silva
Secretária de Estado de Meio Ambiente Mauren Lazzaretti
Secretário de Estado de Planejamento e Gestão Basílio Bezerra Guimarães dos Santos
Secretário de Estado de Saúde Gilberto Gomes de Figueiredo
Secretário de Estado de Segurança Pública Alexandre Bustamante dos Santos
Procurador-Geral do Estado Francisco de Assis da Silva Lopes
Secretário Controlador-Geral do Estado Emerson Hideki Hayashida

PORTARIA Nº 052/2021/CASACIVIL

Designa servidores para atuarem como gestor e suplente do gestor, fiscal e suplente de fiscal, do contrato nº 016/2021/CASACIVIL.

O SECRETÁRIO ADJUNTO DE ADMINISTRAÇÃO SISTÊMICA DA CASA CIVIL no uso das atribuições legais que lhe confere o artigo 71, IV, da Constituição Estadual e do artigo 3º da Lei Complementar 612 de 28.01.2019, que dispõe sobre a Organização Administrativa do Poder Executivo Estadual e os Decretos Estaduais nº 840 de 10.02.2017 e nº 177 de 17.07.2019;

Art. 1º Designa os servidores Jeniffer Akima Marasca de Souza, matrícula: 279162 Gestor do Contrato, Phelipe Marcel Silva de Campos, matrícula: 228846 Suplente do Gestor, Marcos Antônio Rodrigues Santos, matrícula: 291288 Fiscal do contrato e Igor Antônio Silva de Oliveira, matrícula: 298536 Suplente fiscal do Contrato para, sem prejuízo de suas atribuições, exercerem os cargos, conforme designados nesta portaria.

Art. 2º Esta portaria entra em vigor na data da sua publicação, surtindo efeitos retroativos a data do início da vigência contratual.

REGISTRA-SE. PUBLICA-SE E CUMPRE-SE.
Cuiabá/MT, 22 de junho de 2021.

ANILDO CESÁRIO CORREA
SECRETÁRIO ADJUNTO DE ADMINISTRAÇÃO SISTÊMICA
CASA CIVIL

RETIFICAÇÃO DE AVISO DE LICITAÇÃO
PREGÃO ELETRÔNICO N.º 007/2021/CASA CIVIL
PROCESSOS Nº 99257/2021

O Secretário Adjunto de Administração Sistêmica da Casa Civil, no uso de suas atribuições legais,

RESOLVE:

Retificar o Aviso de Licitação Pregão Eletrônico nº 007/2021 Casa Civil, publicada no Diário Oficial do Estado de Mato Grosso nº 28.026, no dia 23/06/2021 pág.01 e 02.

ONDE SE LÊ:

(...) **LANÇAMENTO E ENVIO DA(S) PROPOSTA(S) NO SIAG:** entre os dias **22/06/2021 a 07/07/2021**,
(...)

LEIA-SE:

(...) **LANÇAMENTO E ENVIO DA(S) PROPOSTA(S) NO SIAG:** entre os dias **25/06/2021 a 07/07/2021**,
(...)

ANILDO CESÁRIO CORREA
Secretário Adjunto de Administração Sistêmica
Casa Civil
(Original assinado)

O GOVERNO DE MT ESTÁ CREDENCIANDO EMPRESAS PARA FORNECIMENTO DE ASSISTÊNCIA HOSPITALAR E ASSISTÊNCIA AMBULATORIAL DE MÉDIA E ALTA COMPLEXIDADE.

SE SUA EMPRESA TEM INTERESSE
EM ATENDER AS DEMANDAS
HOSPITALARES OU AMBULATORIAIS
DA SECRETARIA DE ESTADO
DE SAÚDE, ACESSE:

SAUDE.MT.GOV.BR/EDITAL



**CERTOS HÁBITOS SÃO ROTINA PRA GENTE.
MAS POR QUE COMBATER A DENGUE AINDA NÃO?**

Faça do combate à Dengue uma rotina. Só assim será possível eliminar esse perigo.

- Vire garrafas de cabeça para baixo
- Elimine água em vasos de flores
- Limpe e tampe bem a caixa d'água
- Mantenha calhas secas e limpas
- Troque sempre a água do seu pet
- Mantenha piscinas limpas

A DENGUE MATA.

MUDAR SUA ROTINA É CUIDAR DA SUA FAMÍLIA.

mt.gov.br



Governo de
Mato Grosso

SEPLAG

SECRETARIA DE ESTADO DE PLANEJAMENTO E GESTÃO

ATO ADMINISTRATIVO Nº 987/2021/SEPLAG

O SECRETÁRIO DE ESTADO DE PLANEJAMENTO E GESTÃO, no uso de suas atribuições legais e considerando o que consta no Processo nº 203008/2021, **resolve autorizar a cessão** de **VINICIUS SILVA MARTINS**, Técnico Administrativo Educacional, Matrícula Funcional nº 84277/1, lotado na Secretaria de Estado de Educação - SEDUC, para exercer suas funções na **Empresa Mato-Grossense de Tecnologia da Informação - MTI**, pelo período de **01 (um) ano a partir do 1º útil após a data da publicação**, nos termos do artigo 1º-A da Lei Complementar nº 265/2006, artigo 119 da Lei Complementar nº 04/1990 e Decreto nº 691/2020, com ônus para o órgão de origem.

Palácio Paiaguás, em Cuiabá-MT, 21 de junho de 2021.

BASILIO BEZERRA GUIMARÃES DOS SANTOS
Secretário de Estado de Planejamento e Gestão

ATO ADMINISTRATIVO Nº 986/2021/SEPLAG

O SECRETÁRIO DE ESTADO DE PLANEJAMENTO E GESTÃO, no uso de suas atribuições legais, considerando o que consta no Processo nº 249533/2021, **resolve, para fim de regularização funcional, prorrogar** o Ato Administrativo nº 1677/2020/SEPLAG, publicado no DOE de 14/01/2021, retificado pelo Ato Administrativo nº 887/2021/SEPLAG, publicado no DOE de 08/06/2021, **que trata da cessão por requisição eleitoral de JOSÉ APARECIDO FONSECA**, Agente Fiscal Estadual de Defesa Agropecuária e Florestal II, Matrícula Funcional nº 258442/1, lotado no Instituto de Defesa Agropecuária do Estado de Mato Grosso - INDEA/MT, para exercer suas funções no Tribunal Regional Eleitoral de Mato Grosso - **Cartório da 20ª Zona Eleitoral de Várzea Grande - MT**, pelo período de **21 de janeiro de 2021 a 20 de janeiro de 2022**, com ônus para o órgão de origem, nos termos do artigo 365 da Lei Federal nº 4.737/1965, Lei Federal nº 6.999/1982, Resolução TSE nº 23.523/2017, Resolução TRE-MT nº 611/2009 e Decreto nº 691/2020.

Palácio Paiaguás, em Cuiabá-MT, 21 de junho de 2021.

BASILIO BEZERRA GUIMARÃES DOS SANTOS
Secretário de Estado de Planejamento e Gestão

ATO ADMINISTRATIVO Nº 985/2021/SEPLAG

O SECRETÁRIO DE ESTADO DE PLANEJAMENTO E GESTÃO, no uso de suas atribuições legais e considerando o que consta no Processo nº 216861/2021, **resolve cessar efeitos, a partir de 04 de janeiro de 2021**, do Ato Administrativo nº 1696/2020/SEPLAG, publicado no Diário Oficial do Estado de 04/01/2021, que trata da **cessão** de **PATRICIA BOTELHO SOARES DOS ANJOS**, Profissional Técnico de Nível Superior em Serviços de Saúde do SUS, Matrícula Funcional nº 122099/1 lotada na Secretaria de Estado de Saúde - SES, para exercer suas funções na **Prefeitura Municipal de Acorizal - MT**.

Palácio Paiaguás, em Cuiabá-MT, 21 de junho de 2021.

BASILIO BEZERRA GUIMARÃES DOS SANTOS
Secretário de Estado de Planejamento e Gestão

ATO ADMINISTRATIVO Nº 889/2021/SEPLAG

O SECRETÁRIO DE ESTADO DE PLANEJAMENTO E GESTÃO, no uso de suas atribuições legais e considerando o disposto no art. 133 da Constituição Estadual, art. 115 da Lei Complementar 04/1990 e o que consta no Processo no 161264/2021, **resolve, para fim de regularização funcional, conceder** a **JULIANO PETERSON DA SILVA**, Escrivão de Polícia, Matrícula Funcional nº 70420/2, lotado na Polícia Judiciária Civil - PJC, **Licença para o Desempenho de Mandato Classista no Sindicato dos Escrivães de Polícia Judiciária Civil de Mato Grosso - SINDEPOJUC/MT**, pelo período de **01 de maio de 2021 a 30 de abril de 2024**, sem prejuízo da remuneração.

Palácio Paiaguás, em Cuiabá-MT, 31 de maio de 2021.

BASILIO BEZERRA GUIMARÃES DOS SANTOS
Secretário de Estado de Planejamento e Gestão

ATO ADMINISTRATIVO Nº 977/2021/SEPLAG

O SECRETÁRIO DE ESTADO DE PLANEJAMENTO E GESTÃO, no uso de suas atribuições legais e considerando o que consta nos Processos nº 182236/2021 e 190238/2021, **resolve, para fim de regularização funcional, autorizar a cessão** de **JONATAS FERREIRA DE MELO**, Professor da Educação Básica, Matrícula Funcional nº 212492/6, lotado na Secretaria de Estado de Educação - SEDUC, para exercer suas funções na **Prefeitura Municipal de Brasnorte - MT**, pelo período de 03 de maio de 2021 a 31 de dezembro de 2024, nos termos do artigo 1º da Lei Complementar nº 265/2006, artigo 119 da Lei Complementar nº 04/1990 e Decreto nº 691/2020, com ônus para o órgão cessionário, mediante reembolso da remuneração e dos encargos sociais ao órgão cedente.

Palácio Paiaguás, em Cuiabá-MT, 17 de junho de 2021.

BASILIO BEZERRA GUIMARÃES DOS SANTOS
Secretário de Estado de Planejamento e Gestão

ATO ADMINISTRATIVO Nº 978/2021/SEPLAG

O SECRETÁRIO DE ESTADO DE PLANEJAMENTO E GESTÃO, no uso de suas atribuições legais e considerando o que consta no Processo nº 41374/2021, **resolve, para fim de regularização funcional, autorizar a cessão** de **ALESSANDRO MATOS DO NASCIMENTO**, Professor da Educação Básica, Matrícula Funcional nº 97667/3, lotado na Secretaria de Estado de Educação - SEDUC, para exercer suas funções na **Prefeitura Municipal de Barra do Garças - MT**, pelo período de **01 de janeiro de 2021 a 31 de dezembro de 2024**, nos termos do artigo 1º da Lei Complementar nº 265/2006, artigo 119 da Lei Complementar nº 04/1990 e Decreto nº 691/2020, com ônus para o órgão cessionário, mediante reembolso da remuneração e dos encargos sociais ao órgão cedente.

Palácio Paiaguás, em Cuiabá-MT, 17 de junho de 2021.

BASILIO BEZERRA GUIMARÃES DOS SANTOS
Secretário de Estado de Planejamento e Gestão

ATO ADMINISTRATIVO Nº 981/2021/SEPLAG

O SECRETÁRIO DE ESTADO DE PLANEJAMENTO E GESTÃO, no uso de suas atribuições legais, considerando o que consta no Processo nº 181041/2021, **resolve, para fim de regularização funcional, autorizar a cessão por requisição eleitoral de AMARO PEDRO DE MORAIS**, Agente Fiscal Estadual de Defesa Agropecuária e Florestal II, Matrícula Funcional nº 125201/4, lotado no Instituto de Defesa Agropecuária do Estado de Mato Grosso - INDEA/MT, para exercer suas funções no Tribunal Regional Eleitoral de Mato Grosso - **Cartório da 55ª Zona Eleitoral de Cuiabá - MT**, pelo **período de 01 de Junho de 2021 a 31 de maio de 2022**, com ônus para o órgão de origem, nos termos do artigo 365 da Lei Federal nº 4.737/1965, Lei Federal nº 6.999/1982, Lei nº 9.069/1995, Lei nº 9.504/1997 Resolução TSE nº 23.523/2017, Resolução TSE 23.607/2019, Resolução TRE-MT nº 611/2009 e Decreto nº 691/2020.

Palácio Paiaguás, em Cuiabá-MT, 16 de junho de 2021.

BASILIO BEZERRA GUIMARÃES DOS SANTOS
Secretário de Estado de Planejamento e Gestão

ATO ADMINISTRATIVO Nº 982/2021/SEPLAG

O SECRETÁRIO DE ESTADO DE PLANEJAMENTO E GESTÃO, no uso de suas atribuições legais e considerando o que consta no Processo nº 248991/2021, **resolve, para fim de regularização funcional, autorizar a cessão por requisição eleitoral de BRUNO CARVALHO TEIXEIRA**, Auxiliar do Serviço de Trânsito, Matrícula Funcional nº 270682/1, lotado no Departamento Estadual de Trânsito - DETRAN, para exercer suas funções no **Tribunal Regional Eleitoral de Mato Grosso - 10ª Zona Eleitoral - Rondonópolis - MT**, pelo **período de 07 de junho de 2021 a 06 de junho de 2022**, com ônus para o órgão de origem, nos termos do artigo 365 da Lei Federal nº 4.737/1965, Lei Federal nº 6.999/1982, Resolução TSE nº 23.523/2017, Resolução TRE-MT nº 611/2009.

Palácio Paiaguás, em Cuiabá-MT, 17 de junho de 2021.

BASILIO BEZERRA GUIMARÃES DOS SANTOS
Secretário de Estado de Planejamento e Gestão

ATO ADMINISTRATIVO Nº 983/2021/SEPLAG

O SECRETÁRIO DE ESTADO DE PLANEJAMENTO E GESTÃO, no uso de suas atribuições legais e considerando o que consta nos Processos nº 216510/2021, **resolve autorizar a cessão de LILIANA AGATHA HADAD SIMIONI**, Analista de Meio Ambiente, Matrícula Funcional nº 78908/2, lotada na Secretaria de Estado de Meio Ambiente - SEMA, para exercer suas funções na **Assembleia Legislativa de Mato Grosso - ALMT**, pelo **período de 09 de agosto de 2021 a 08 de agosto de 2023**, com ônus para o órgão de origem, nos termos do artigo 119, II da Lei Complementar nº 04/1990 e artigo 3º-B da Lei Complementar nº 265/2006.

Palácio Paiaguás, em Cuiabá-MT, 18 de junho de 2021.

BASILIO BEZERRA GUIMARÃES DOS SANTOS
Secretário de Estado de Planejamento e Gestão

ATO ADMINISTRATIVO Nº 984/2021/SEPLAG

O SECRETÁRIO DE ESTADO DE PLANEJAMENTO E GESTÃO, no uso de suas atribuições legais e considerando o que consta no Processo nº 249385/2021, **resolve, para fim de regularização funcional, prorrogar o Ato Administrativo nº 1248/2020/SEPLAG**, publicado no DOE de 06/10/2020, que trata da **cessão externa de OSCEMÁRIO FORTE DALTRO**, Analista Administrativo, Matrícula Funcional nº 103882/4, lotado na Secretaria de Estado de Planejamento e Gestão - SEPLAG, para exercer suas funções na **Assembleia Legislativa de Mato Grosso - ALMT**, pelo **período de 19 de junho de 2021 a 18 de junho de 2023**, com ônus para o órgão de origem, nos termos do artigo 119, II da Lei Complementar nº 04/1990 e artigo 3º-B da Lei Complementar nº 265/2006.

Palácio Paiaguás, em Cuiabá-MT, 18 de junho de 2021.

BASILIO BEZERRA GUIMARÃES DOS SANTOS
Secretário de Estado de Planejamento e Gestão

NOTIFICAÇÃO PARA CIÊNCIA DE REGULARIZAÇÃO DE VIDA FUNCIONAL

A COORDENADORIA DE APLICAÇÃO E A GERENCIA DE CONFORMIDADE DE VIDA FUNCIONAL, DA SECRETARIA DE ESTADO DE PLANEJAMENTO E GESTÃO - SEPLAG, para fins previstos no Art.39 § 2 da Lei nº 7692/2002, e considerando que o servidor SAMUEL ANÇAI, encontra-se em lugar incerto e não sabido, é o presente para NOTIFICÁ - LO no prazo legal de 07 (sete) dias a contar da publicação do presente, para registrar ciência no despacho 258/2021, nos autos do processo administrativo 26068/2021, que versa sobre Progressão Horizontal, devendo ser registrada ciência em seu e-mail funcional samuelacai@pjc.mt.gov.br encaminhado pela gadss@pjc.mt.gov.br, nos dias 10 e 24 de maio de 2021 ou se preferir durante o expediente das 08h00min às 12h00das ou das 14h00min às 18h00min na sede da SEPLAG, instalada na RUA C, Bloco III, Centro Político Administrativo Cuiabá - Cep: 78049-005, podendo também entrar em contato pelo telefone 65 3613-3706 ou e-mail geconvif@seplag.mt.gov.br

Original Assinado

Ana Paula Rodrigues de Oliveira
COORDENADORA DE APLICAÇÃO
CA/SUPAM/SAGP/SEPLAG

CGE

CONTROLADORIA GERAL DO ESTADO

PORTARIA Nº 0049/2021/CGE/MT

Institui Comissão para realização de Inventário Anual Físico-Financeiro dos Bens Móveis e de Consumo, referente ao exercício de 2021 na Controladoria Geral do Estado.

O CONTROLADOR GERAL DO ESTADO no uso de suas atribuições legais, e considerando o disposto nos artigos. 95 e 96 da Lei nº. 4.320 de 17/03/1964 que dispõe sobre o levantamento físico e financeiro das Unidades Administrativas;

Considerando o Decreto Estadual nº 194, de 15 de julho de 2015, que normatiza a gestão dos bens patrimoniais móveis do Poder Executivo do Estado de Mato Grosso;

Considerando a Instrução Normativa nº 03/2015/SEGES, que orienta os Órgãos e Entidades do Poder Executivo Estadual sobre os procedimentos a serem adotados na realização do Inventário Anual e regularização dos bens móveis pertencentes ao Poder Executivo do Estado de Mato Grosso;

Considerando a necessidade de realização de inventário físico-financeiro de bens móveis e de consumo da Controladoria Geral do Estado no Sistema Integrado de Gestão Patrimonial - SIGPAT e Sistema Integrado de Planejamento, Contabilidade e Finanças do Estado de Mato Grosso - FIPLAN;

RESOLVE:

Art. 1º. Designar os servidores abaixo relacionados para comporem a Comissão de Inventário Anual Físico-Financeiro dos Bens Móveis e de Consumo, referente ao exercício de 2021 na Controladoria Geral do Estado:

Presidente: Adelson Luiz da Silva - Assessor Técnico III;

Membros: Sandra Gonçalves da Silva - Técnico Administrativo;

Claudimas Ladislau Martins - Analista Administrativo;

Jonathan Araújo Portilho - Técnico Administrativo.

Art.2º. Os Servidores ficam autorizados a praticar todos os atos necessários e pertinentes ao desempenho de suas funções.

Art.3º. Fixar data de 16 de dezembro de 2021 para conclusão dos trabalhos.

Art. 4º. Esta portaria entra em vigor na data de sua publicação. Registre-se, Publique-se e CUMPRA-SE.

Cuiabá-MT, 23 de junho de 2021.

EMERSON HIDEKI HAYASHIDA
Secretário Controlador-Geral do Estado

PORTARIA Nº 0050/2021/CGE/MT

Institui Comissão para realização de Inventário Físico e Financeiro dos Bens Imóveis, avaliação inicial e regularização das informações da Controladoria Geral do Estado de Mato Grosso.

O CONTROLADOR GERAL DO ESTADO, no uso das atribuições legais que lhe confere o art. 71, inciso IV da Constituição Estadual e do art. 3º, da Lei Complementar nº 612, de 28 de janeiro de 2019, que dispõe sobre a organização administrativa do Poder Executivo Estadual e;

CONSIDERANDO o disposto na Lei Federal nº 4.320/64, que dispõe sobre o levantamento físico e financeiro das Unidades Administrativas;

CONSIDERANDO o Decreto Estadual nº 5.358 de 25 de outubro de 2002, que disciplina as competências dos órgãos e entidades do Poder Executivo Estadual no tocante à administração dos bens imóveis de propriedade do Estado de Mato Grosso;

CONSIDERANDO a Instrução Normativa da Seges, nº 05 de 25 de julho de 2017, que orienta os órgãos e entidades do Poder Executivo Estadual sobre os procedimentos a serem adotados para a realização do inventário dos Bens Imóveis.

CONSIDERANDO, ainda, a necessidade de regularizar as informações patrimoniais e contábeis dos imóveis sob a responsabilidade desta Controladoria.

RESOLVE:

Art. 1º. Instituir comissão para realização do Inventário Físico e Financeiro dos Bens Imóveis da Controladoria Geral do Estado:

Art. 2º. A referida Comissão será composta pelos servidores abaixo descritos, sob a presidência do primeiro.

Membros:

I - Roberta Maria A. de C. Pinto Penna - Superintendente de Gestão Sistêmica;

II - André Luiz Costa Ferreira - Auditor do Estado - Engenheiro Civil;

III - Andréa Oliveira Sabóia Ribeiro Wartha - Analista Administrativo;

IV - Claudimas Ladislau Martins - Analista Administrativo.

Art.3º. Compete à Comissão de Inventário do órgão ou entidade:

I - Solicitar ao setorial de patrimônio e, caso necessário, às unidades administrativas, as informações sobre todos os imóveis que estejam sob a responsabilidade do órgão ou entidade, sejam eles próprios, locados ou utilizados por cessão ou outro instrumento jurídico, inclusive a informação sobre a existência de instrumento jurídico que autorize a utilização do imóvel, tais como termos de Cessão, Permissão, Comodato e afins;

II - Realizar a consolidação das informações encaminhadas pelas unidades administrativas/setorial patrimônio;

III - Realizar diligências, sempre que julgar necessário, visando à confirmação de informações;

IV - Elaborar planejamento dos levantamentos físicos "in loco", definindo calendário e cronograma para sua execução;

V - Informar à unidade administrativa a ser inventariada o cronograma de execução das atividades;

VI - Solicitar do responsável pela unidade livre acesso a qualquer espaço físico para efetuar o levantamento do imóvel e, quando necessário, auxílio, informações e documentos para melhor identificação do imóvel a ser levantado;

VII - Realizar levantamento físico "in loco" e o Registro Fotográfico de cada imóvel inventariado;

VIII - Realizar consulta à prefeitura local solicitando informações adicionais sobre o imóvel, tais como loteamento no qual o imóvel está implantado, número da quadra, número do lote, número da inscrição imobiliária e a certidão ou documento equivalente com informação do valor venal do imóvel utilizado para fins de cálculo do Imposto Predial e Territorial Urbano - IPTU;

IX - Realizar busca cartorária, solicitando certidão atualizada dos registros ou escrituras públicas dos imóveis inventariados.

X - Localizar o imóvel inventariado via Google Earth, extraindo imagem e

coordenadas da sua localização;

XI - Preencher a Ficha de Levantamento Cadastral, identificando a situação ocupacional, cartorial, o estado de conservação, anexando as imagens do registro fotográfico e imagem extraída do Google para cada imóvel inventariado.

XII - Coletar assinatura do responsável pelo acompanhamento da execução dos trabalhos em cada imóvel inventariado e assinar a Ficha de Levantamento Cadastral;

XIII - Realizar o cálculo do valor econômico dos imóveis rurais com base na planilha de preço referencial do INCRA, utilizando a Ficha de Informação de Valor;

XIV - Criar pasta individualizada para cada imóvel levantado, contendo a certidão atualizada da matrícula do imóvel ou documento que vincule a destinação do imóvel ao órgão ou entidade inventariante ou justificativa da negativa de apresentação de tais documentos, a Ficha de Levantamento Cadastral, o Registro Fotográfico e imagem da localização via Google Earth com sua coordenada geográfica, o Laudo de Avaliação e/ou documento oficial da prefeitura local com a informação do valor venal do imóvel ou a Ficha de Informação de Valor (imóvel rural);

XV - Registrar todas as ocorrências na realização dos trabalhos;

XVI - Elaborar Relatório Final de Inventário;

XVII - Encaminhar Relatório Final do Inventário e pastas individualizadas de cada imóvel inventariado ao setorial de patrimônio do órgão ou entidade, mediante assinatura do Termo de Entrega do Relatório Final do Inventário até o dia 20 de novembro do ano corrente.

Art. 4º. Determinar a todos os titulares das Unidades Administrativas que ofereçam à Comissão de Inventário os meios, recursos e colaboração indispensáveis para o fiel cumprimento de suas atribuições.

Art. 5º Quando convocados, os membros da comissão ficarão à disposição para o desenvolvimento dos trabalhos instituídos nesta Portaria.

Art. 6º Estabelecer data de 16 de dezembro do ano corrente a data limite para a conclusão dos trabalhos.

Art. 7º Toda documentação relativa ao inventário físico financeiro realizado deverá ficar sob a responsabilidade do Setor de Patrimônio.

Art. 8º Toda e qualquer alteração de valores de bens patrimoniais deverá gerar reflexo no Sistema Integrado de Planejamento, Contabilidade e Finanças do Estado de Mato Grosso - FIPLAN.

Art. 9º Esta portaria entra em vigor na data de sua publicação, revogando-se as disposições em contrário.

Art. 10. Esta portaria entra em vigor na data de sua publicação.

Registre-se, Publique-se e CUMPRA-SE.

Cuiabá-MT, 23 de junho de 2021.

EMERSON HIDEKI HAYASHIDA
Secretário Controlador-Geral do Estado

SEFAZ

SECRETARIA DE ESTADO DE FAZENDA

COORDENADORIA DE CONTRATOS E GESTÃO DE ATAS DE REGISTRO DE PREÇOS - CCGA/SUAC - SAAF/SEFAZ EXTRATO DO TERMO DE AJUSTE DE CONTAS

REQUERIDA: SECRETARIA DE ESTADO DE FAZENDA DE MATO GROSSO - SEFAZ/MT.

REQUERENTE: AGÊNCIA DE FOMENTO DO ESTADO DE MATO GROSSO S.A - DESENVOLVE MT **CNPJ:** 06.284.531/0001-30

PROCESSO: 637.931/2019.

OBJETO: O ESTADO DE MATO GROSSO reconhece que a empresa AGÊNCIA DE FOMENTO DO ESTADO DE MATO GROSSO S.A - DESENVOLVE MT prestou serviço de decorrentes da administração da Carteira Imobiliária da extinta Companhia da Habitação Popular do Estado de Mato Grosso - COHAB-MT, a Secretaria de Fazenda do Estado de Mato Grosso - SEFAZ/MT, no valor de R\$ 2.560.005,58 (Dois milhões quinhentos e sessenta mil cinco reais e cinquenta e oito centavos) sem o devido respaldo contratual, referente ao período de 20/11/2016 a 18/06/2019.

DATA DE ASSINATURA: 24/06/2021.

ASSINAM: pela **Requerida, Luciana Rosa, Secretária Adjunta do Tesouro Estadual e Kleber Geraldino Ramos Dos Santos, Secretário Adjunto de Administração Fazendária - SEFAZ/MT** e, pelo **Requerente, Jair Oliveira Marques, Diretor Presidente - DESENVOLVE/MT.**

COORD. DE FISCALIZAÇÃO DE INDÚSTRIA E AGRONEGÓCIOS - CFIA

COMUNICADO DE AUTUAÇÃO FISCAL

A partir da publicação deste Edital, fica notificado o contribuinte acima mencionado a tomar conhecimento de pendência junto à SEFAZ-MT. O detalhamento destas pendências poderá ser verificado por meio de acesso ao Portal da SEFAZ-MT (www.sefaz.mt.gov.br), no Menu "Serviços", na Pasta de Consulta "Notificação-e", onde deverão ser informados: 1) o número da Notificação; 2) o número do CNPJ/CPF do Contribuinte; 3) o código verificador (o qual deve ser solicitado por E-mail em notificação.ouvidoria@sefaz.mt.gov.br, que será enviado somente para o endereço eletrônico da empresa cadastrado na SEFAZ-MT.

Contribuinte	Inscrição Estadual	Número Documento	Nº da Notificação
ATALAIA COM. PRODUTOS AGRICOLAS E AGROPECUÁRIOS LT	134645600		264007/1760/39/2021
B DA S. GUIMARAES EIRELI	137431597		263949/1760/39/2021
B DA S. GUIMARAES EIRELI	137431597		264005/1760/39/2021
C. DO CARMO LOPES ME	136436137		264012/1760/39/2021

COORD. DE CONTROLE E TRAMITAÇÃO DE PROC. ADM. TRIBUTÁRIO - CPAT

NOTIFICAÇÃO GERAL

A COORDENADORIA DE CONTROLE E TRAMITAÇÃO DE PROCESSO ADMINISTRATIVO TRIBUTÁRIO - CPAT, por intermédio desta publicação do edital de Notificação, considera que fica(m) notificado(s) o(s) contribuinte(s) da emissão da(s) INTIMAÇÃO(ÕES), conforme abaixo. O(s) contribuinte(s) poderá(ão) tomar conhecimento dessa(s) intimação(ões) junto à SEFAZ-MT por meio de acesso ao Portal da Secretaria de Estado da Fazenda na internet (www.sefaz.mt.gov.br), no menu "Serviços", na Pasta "Notificação-e", clicando no LINK DO SERVIÇO, onde deverão ser informados: 1) o número completo da Intimação; 2) o número do CNPJ/CPF do Contribuinte; 3) o Código Verificador; 4) o Código da Imagem. O Código Verificador da Notificação será enviado ao(s) e-mail(s) do(s) contribuinte(s) cadastrado(s) na SEFAZ/MT. Caso o(s) mesmo(s) não receba(m) o "Código Verificador da Notificação", deverá(ão) solicitá-lo por mensagem eletrônica endereçada ao e-mail notificacao.ouvidoria@sefaz.mt.gov.br.

Contribuinte	Inscrição Estadual	Número Documento	Nº da Notificação
AGROPECUARIA ITAUNA LTDA	134948394		211851/1719/96/2021
ALMIR CANDIDO DE FIGUEIREDO		495.442.171-34	211841/1719/96/2021
ALMIR CARDOSO FERNANDES		705.807.721-52	211853/1719/96/2021
ALMIR CARVALHO LIMA		706.181.311-32	211854/1719/96/2021
ALNUTRI ALIMENTOS LTDA		077.477.800/0018-7	211842/1719/96/2021
APICE ADMINISTRACAO E GESTAO EMPRESARIAL LTDA - EPP		975.221.440/0014-0	211847/1719/96/2021
E S LIMA COMERCIO DE CEREAIS LTDA	132076055		211838/1719/96/2021
JEAN CARLOS LARA		047.026.391-10	211843/1719/96/2021
JEAN CARLOS LARA		922.199.001-00	211845/1719/96/2021

LAERCIO LAURENTI NALINI JUNIOR		013.082.111-04	211852/1719/96/2021
MARCELO DA SILVA SA	134582390		211850/1719/96/2021
RIVALDO ALVES DA CUNHA		468.997.581-72	211839/1719/96/2021
UNIVERSO COMERCIO DE CEREAIS LTDA EPP		107.088.110/0010-3	211848/1719/96/2021
VALDECIR MARQUES		022.353.839-63	211860/1719/96/2021
VIGOR COMERCIO DE CEREAIS LTDA	134448294		211849/1719/96/2021
WAGNER FERNANDES KIELING		027.132.419-87	211844/1719/96/2021
WAGNER FLORENCIO PIMENTEL		233.874.428-40	211855/1719/96/2021
WAGNER FLORENCIO PIMENTEL		432.752.098-50	211856/1719/96/2021
WAGNER FLORENCIO PIMENTEL		432.516.298-40	211857/1719/96/2021
WAGNER FLORENCIO PIMENTEL		482.667.281-00	211840/1719/96/2021
WAGNER KURTEMBACH		705.940.431-74	211858/1719/96/2021
WAGNER VAN DORF BAUER		706.245.321-86	211859/1719/96/2021

PORTARIA CONJUNTA Nº 013/2021/PGE/SEFAZ.

O **SECRETÁRIO DE ESTADO DE FAZENDA**, no uso de suas atribuições que lhe são conferidas pelos artigos 69 e 75, §1º da Lei Complementar nº 207, de 29/12/2004, alterada pela Lei Complementar nº 213, de 09/07/2005 e Lei Complementar nº 550, de 27 de novembro de 2014.

Considerando o Ofício Circular GAB/CGE/COR nº 021/2015 de 01 de setembro de 2015 e Orientação Técnica de Corregedoria nº 0001/2021.

Considerando o pedido formulado pela Comissão do Processo Administrativo Disciplinar, instituída por meio da Portaria Conjunta nº 029/2020/CGE-COR/SEFAZ, de 09 de novembro de 2020, conforme ofício nº 026/PAD.028/2012/PGE/COFAZ/SEFAZ, de 11/06/2021, devidamente fundamentado.

Considerando o Princípio do Contraditório e da Ampla Defesa, com fulcro no art. 5º, inciso LV da Constituição Federal.

RESOLVE:

Art. 1º Conceder à Comissão Processante, o prazo de 60 (sessenta) dias, a contar de 14/06/2021, para continuidade e conclusão dos trabalhos do Processo Administrativo Disciplinar instaurado pela Portaria Conjunta nº 028/2012/PGE/SEFAZ, publicada no D.O.E em 17/07/2012.

Art. 2º Esta Portaria entra em vigor na data de sua publicação.

Registre-se, publique-se e CUMPRA-SE.

Cuiabá-MT, 11 de junho de 2021.

ROGÉRIO LUIZ GALLO
Secretário de Estado de Fazenda
(Original assinado)

PORTARIA Nº 116/2021-SEFAZ

Altera a Portaria nº 111/2016-SEFAZ, que institui a Nota Fiscal Eletrônica - Avulsa - NFA-e e o Documento Auxiliar da Nota Fiscal Eletrônica - Avulsa - DANFE (NFA-e), para utilização pelo produtor primário, bem como dispõe sobre as respectivas condições, regras e procedimentos para uso, e dá outras providências.

O SECRETÁRIO DE ESTADO DE FAZENDA DE MATO GROSSO, no exercício de suas atribuições legais,

CONSIDERANDO a necessidade de permitir que o contribuinte, pessoa física, enquadrado como produtor rural ou microprodutor, possa continuar exercendo suas atividades, ainda quando a Inscrição Estadual esteja na condição de espólio;

CONSIDERANDO a impossibilidade de aquisição de certificado digital na Receita Federal por titular falecido e, por conseguinte, a impossibilidade de emissão de Nota Fiscal Eletrônica - NF-e por contribuintes, pessoa física, enquadrado como produtor rural ou microprodutor rural, que apresentem a condição de espólio no Cadastro da SEFAZ-MT;

CONSIDERANDO a necessidade de se atualizar a legislação tributária vigente;

RESOLVE:

Art. 1º A Portaria nº 111/2016-SEFAZ, de 22 de dezembro de 2016 (DOE 29/12/2016), que institui a Nota Fiscal Eletrônica - Avulsa - NFA-e e o Documento Auxiliar da Nota Fiscal Eletrônica - Avulsa - DANFE (NFA-e), para utilização pelo produtor primário, bem como dispõe sobre as respectivas condições, regras e procedimentos para uso, e dá outras providências, passa a vigorar com as seguintes alterações:

I - acrescentados o inciso III ao *caput* do artigo 2º e o § 8º ao referido artigo, bem como alterado o *caput* do § 7º do mesmo preceito, conforme redação adiante assinalada:

“**Art. 2º** (...)

(...)

III - Nota Fiscal Eletrônica - NF-e, modelo 55, exclusivamente na hipótese de impossibilidade da emissão do referido documento fiscal por inscrição estadual do espólio de pessoa física, enquadrada como produtor rural ou microprodutor rural, representada por seu inventariante, até a data de encerramento do inventário.

(...)

§ 7º Ressalvado o estatuído no inciso III do *caput* deste artigo, a autorização para uso da NFA-e prevista nesta portaria não alcança:

(...)

§ 8º A emissão da NFA-e em substituição à Nota Fiscal Eletrônica - NF-e, modelo 55, somente será admitida para a inscrição estadual de pessoa física, enquadrada como produtor rural ou microprodutor rural, que

apresentar a condição de espólio no Cadastro de Contribuintes do ICMS do Estado de Mato Grosso - CCE/MT na data da emissão do documento fiscal.”

Art. 2º Esta portaria entra em vigor na data de sua publicação, revogando-se as disposições em contrário.

C U M P R A - S E.

Gabinete do Secretário de Estado de Fazenda de Mato Grosso, em Cuiabá - MT, 15 de junho de 2021.

ROGÉRIO LUIZ GALLO
SECRETÁRIO DE ESTADO DE FAZENDA

(Original assinado)

PORTARIA Nº 122/GSF/SEFAZ/2021

Tornar público os valores repassados pelo Estado aos Municípios provenientes do FUNDEB, no mês de maio de 2021.

O SECRETÁRIO DE ESTADO DE FAZENDA E O SECRETÁRIO ADJUNTO DO TESOUREO ESTADUAL, no exercício das atribuições que lhe são conferidas;

Considerando a recomendação da Controladoria Geral do Estado de Mato Grosso - CGE/MT para que seja disponibilizado no portal da transparência do Estado de Mato Grosso os valores repassados pelo Estado aos Municípios para a formação do FUNDEB.

Considerando a Lei nº 14.113, de 25 de dezembro de 2020, que regulamenta o Fundo de Manutenção e Desenvolvimento da Educação Básica e de Valorização dos Profissionais da Educação - FUNDEB;

Considerando a disponibilização ao acesso a informação referente ao lançamento e recebimento de toda a receita inclusive recursos extraordinários conforme o artigo 48-A, II da Lei de Responsabilidade Fiscal - LRF;

RESOLVEM:

Art. 1º Tornar público os recursos repassados do Estado de Mato Grossos aos Municípios no mês de maio de 2021, referente ao Fundo de Manutenção e Desenvolvimento da Educação Básica e de Valorização dos Profissionais da Educação - FUNDEB, em atendimento ao artigo 21 da Lei nº 14.113/2020, conforme demonstrativo anexo.

Art. 2º Esta Portaria entra em vigor na data de sua publicação.

C U M P R A - S E.

Gabinete do Secretário de Estado de Fazenda de Mato Grosso, em Cuiabá - MT, 16 de junho de 2021.

ROGÉRIO LUIZ GALLO
Secretário de Estado de Fazenda

LUCIANA ROSA
Secretária Adjunta do Tesouro Estadual
(Original assinado)

Secretaria Adjunta do Tesouro Estadual
Coordenadoria de Gestão do Registro da Receita Estadual
Repasse FUNDEB - Maio/2021

Considerando o artigo 48-A, II da L.C. 101/2000, publica-se os valores oriundos do FUNDEB, em atendimento ao princípio da publicidade e disponibilidade da informação.

Valor Total Arrecadado de FUNDEB ICMS	201.930.860,45	Fonte: FIPLAN FIP 729 deduzido Processos de Restituição
Valor Total Arrecadado de FUNDEB IPVA	5.939.409,18	Fonte: FIPLAN FIP 729 deduzido Processos de Restituição
Valor Total Arrecadado de FUNDEB ITCMD	4.703.834,86	Fonte: FIPLAN FIP 729 deduzido Processos de Restituição

Mês de Arrecadação	maio/2021	maio/2021	maio/2021	maio/2021	maio/2021	TOTAL MAIO
Período do Crédito c/Float Financeiro (D+1) e/ou (D+2)	04/05 a 07/05	10/05 a 14/05	17/05 a 21/05	24/05 a 28/05	31/05 a 02/06	05/04 a 04/05
Data da Distribuição	11/05/2021	18/05/2021	25/05/2021	01/06/2021	08/06/2021	11/05 a 08/06
FUNDEB ICMS	65.983.568,70	66.729.412,07	31.113.617,10	23.225.562,72	15.037.474,83	202.089.635,42
FUNDEB IPVA	816.178,55	1.648.110,17	1.057.395,68	1.131.877,00	1.284.525,71	5.938.087,11
FUNDEB ITCMD	258.360,84	331.744,92	2.688.426,26	871.230,83	554.072,01	4.703.834,86

Fonte: FIPLAN: FIP 729 e CONSULTA DE NEX

Os recursos são disponibilizados ao Banco do Brasil e a distribuição realizada conforme Art. 20 da Lei nº 14.113/2020.

Nota: Eventuais diferenças são repassadas/compensadas no próximo repasse.

PORTARIA Nº 121/GSF/SEFAZ/2021

Tornar público os valores do FETHAB Óleo Diesel, arrecadados no mês de maio de 2021.

O SECRETÁRIO DE ESTADO DE FAZENDA E O SECRETÁRIO ADJUNTO DO TESOIRO ESTADUAL, no exercício das atribuições que lhe são conferidas;

Considerando o Princípio Constitucional da Publicidade dos atos administrativos, previsto no *caput* do art. 37 da Constituição Federal;

Considerando a Lei nº 7.263, de 27 de março de 2000, que cria o Fundo de Transporte e Habitação - FETHAB, e suas alterações, nos termos do art. 15-A;

RESOLVEM:

Art. 1º Tornar público os valores destinados ao Fundo Estadual de Transporte e Habitação - FETHAB Óleo Diesel, arrecadados no mês de maio de 2021, conforme demonstrativo anexo.

Art. 2º Esta Portaria entra em vigor na data da sua publicação.

CUMPRAM-SE.

Gabinete do Secretário de Estado de Fazenda de Mato Grosso, em Cuiabá - MT, 16 de junho de 2021.

ROGÉRIO LUIZ GALLO
Secretário de Estado de Fazenda

LUCIANA ROSA
Secretária Adjunta do Tesouro Estadual
(Original assinado)

Secretaria Adjunta do Tesouro Estadual
Coordenadoria de Gestão do Registro da Receita Estadual
FETHAB Óleo Diesel Maio/2021

Considerando a Lei 7.263, de 27 de março de 2000, que cria o Fundo de Transporte e Habitação - FETHAB, e suas alterações, publica-se os valores oriundos do FETHAB Óleo Diesel arrecadados em maio/2021, em atendimento ao princípio da publicidade e disponibilidade da informação, nos termos do artigo 15-A da referida lei.

Código da Receita	Descrição Natureza Receita	Fontes	UO	Valor Realizado	
				No Mês	Até o Mês
1.2.2.8.01.1.1.03	Fethab Combustível-Principal	196	25101	9.830.358,94	55.201.889,62
1.2.2.8.01.1.1.19	Fethab Combustíveis-Município-Principal	116	99000	18.977.526,88	106.567.354,28
1.2.2.8.01.1.1.48	Fethab Combustível-Receita Vinculada-TJ-Principal	196	03101	3.602.107,01	20.227.451,99
1.2.2.8.01.1.1.49	Fethab Combustível-Receita Vinculada-AL-Principal	196	01101	1.565.820,05	8.792.784,27
1.2.2.8.01.1.1.50	Fethab Combustível-Receita Vinculada-TCE-Principal	196	02101	1.267.771,95	7.119.110,09
1.2.2.8.01.1.1.51	Fethab Combustível-Receita Vinculada-PGJ-Principal	196	08101	1.454.884,26	8.169.829,89
1.2.2.8.01.1.1.54	Fethab Combustível-Receita Vinculada-AL-DGFAP-Principal	196	01302	70.712,38	397.081,82
1.2.2.8.01.1.1.55	Fethab Combustível-Receita Vinculada-AL-ISSSPL-Principal	196	01303	780,59	4.383,35
1.2.2.8.01.1.1.56	Fethab Combustível-Receita Vinculada-SEAF-Principal	196	12101	1.328.426,88	7.459.714,78
1.2.2.8.01.1.1.57	Fethab Combustível-Receita Vinculada-EMPAER-Principal	196	12401	531.370,75	2.983.885,90
1.2.2.8.01.1.1.73	Fethab Combustível-Receita Vinculada-SEDUC-Principal	196	14101	1.594.112,25	8.951.657,74
1.2.2.8.01.1.1.98	Desvinculação das Receitas dos Estados - EC nº 93/2016 - Fethab Combustível-Principal	100	99000	5.693.258,06	31.970.206,27
Total da Receita				45.917.130,00	257.845.350,00

Fonte: FIPLAN FIP 719 e FIP 729

PORTARIA Nº 120/GSF/SEFAZ/2021

Tornar público os valores do FETHAB Convênios, arrecadados no mês de maio de 2021.

O SECRETÁRIO DE ESTADO DE FAZENDA E O SECRETÁRIO ADJUNTO DO TESOUREO ESTADUAL, no exercício das atribuições que lhe são conferidas;

Considerando o Princípio Constitucional da Publicidade dos atos administrativos, previsto no *caput* do art. 37 da Constituição Federal;

Considerando a Lei nº 7.263, de 27 de março de 2000, que cria o Fundo de Transporte e Habitação - FETHAB, e suas alterações;

RESOLVEM:

Art. 1º Tornar público os valores arrecadados no mês de maio de 2021 oriundos dos: Convênio de Arrecadação nº 002/2019 - SEFAZ/IAGRO, Convênio de Arrecadação nº 003/2019 - SEFAZ/IMAD e Convênio de Arrecadação nº 004/2019 - SEFAZ/IMAFIR, em atendimento ao princípio da publicidade e disponibilidade da informação, nos termos da CLAUSULA QUARTA, item f, dos respectivos Convênios de Arrecadação, conforme demonstrativo anexo.

Art. 2º Esta Portaria entra em vigor na data da sua publicação.

CUMPRASE.

Gabinete do Secretário de Estado de Fazenda de Mato Grosso, em Cuiabá - MT, 16 de junho de 2021.

ROGÉRIO LUIZ GALLO
Secretário de Estado de Fazenda

LUCIANA ROSA
Secretária Adjunta do Tesouro Estadual
(Original assinado)

Secretaria Adjunta do Tesouro Estadual
Coordenadoria de Gestão do Registro da Receita Estadual
Repasse FETHAB Convênios Lei 7.263/2000 - Maio/2021

Considerando a Lei nº 7.263, de 27 de março de 2000, que cria o Fundo de Transporte e Habitação - FETHAB, e suas alterações, publicam-se os valores oriundos dos: Convênio de Arrecadação nº 002/2019 - SEFAZ/IAGRO, Convênio de Arrecadação nº 003/2019 - SEFAZ/IMAD e Convênio de Arrecadação nº 004/2019 - SEFAZ/IMAFIR, em atendimento ao princípio da publicidade e disponibilidade da informação, nos termos da CLAUSULA QUARTA, item f, dos respectivos Convênios de Arrecadação.

CONVÊNIOS	IAGRO	IMAD	IMAFIR
Período Arrecadação	Maio/2021	Maio/2021	Maio/2021
Tarifa	368.913,66	32.289,40	4.118,31
Contribuições	10.171.958,00	891.872,69	113.627,03
Total	10.540.871,66	924.162,09	117.745,34
Fonte: FIPLAN FIP 729			
Data do Repasse	IAGRO	IMAD	IMAFIR
11/05/2021	8.071.218,10	180.426,09	29.938,92
18/05/2021	1.222.236,49	197.776,27	19.125,02
25/05/2021	575.528,17	193.980,05	23.705,31
01/06/2021	257.789,45	205.814,88	18.481,86
08/06/2021	45.185,79	113.875,40	22.375,92
Total	10.171.958,00	891.872,69	113.627,03
Fonte: FIPLAN - CONSULTA DE NEX			
Nota: Eventuais diferenças são repassadas/compensadas no próximo repasse.			

PORTARIA Nº 119/GSF/SEFAZ/2021

Tornar público os valores repassados ao FETHAB, relativo ao mês de maio de 2021.

O SECRETÁRIO DE ESTADO DE FAZENDA E O SECRETÁRIO ADJUNTO DO TESOUREO ESTADUAL, no exercício das atribuições que lhe são conferidas pelo inciso II do artigo 138 do Regimento Interno da Secretaria de Estado de Fazenda, aprovado pelo Decreto nº 182, de 18 de julho de 2019, combinado com o inciso VI, itens 1 a 3, do artigo 3º do Decreto nº 509, de 03 de junho de 2020;

Considerando o Princípio Constitucional da Publicidade dos atos administrativos, previsto no *caput* do art. 37 da Constituição Federal;

Considerando a vigência da Lei nº 12.527, de 18 de novembro de 2011, que regula o acesso a informações previsto no inciso XXXIII do art. 5º, no inciso II do § 3º do art. 37 e no § 2º do art. 216 da Constituição Federal;

Considerando a Lei nº 10.353, de 23 de dezembro de 2015, que dispõe sobre alterações na Lei nº 7.263, de 27 de março de 2000, que cria o Fundo de Transporte e Habitação - FETHAB;

RESOLVEM:

Art. 1º Tornar público os valores destinados ao Fundo Estadual de Transporte e Habitação - FETHAB, relativo ao mês de maio de 2021, conforme demonstrativo anexo.

Art. 2º Esta Portaria entra em vigor na data da sua publicação.

CUMPRASE.

Gabinete do Secretário de Estado de Fazenda de Mato Grosso, em Cuiabá - MT, 16 de junho de 2021.

ROGÉRIO LUIZ GALLO
Secretário de Estado de Fazenda

LUCIANA ROSA
Secretária Adjunta do Tesouro Estadual
(Original assinado)

Secretaria Adjunta do Tesouro Estadual
Coordenadoria de Gestão do Registro da Receita Estadual
Repasse Municipal FETHAB Maio/2021

Valor Total Arrecadado do FETHAB	17.079.774,19	1.897.752,69	18.977.526,88
Período do Crédito	Maio - 90%	Maio - 10%	Maio/2021
Data do Repasse	09/06/2021	09/06/2021	09/06/2021
MUNICÍPIO	REPASSE	REPASSE	TOTAL
ACORIZAL	54.877,31	6.720,32	61.597,63
ÁGUA BOA	166.971,87	12.444,51	179.416,38
ALTA FLORESTA	187.655,48	46.049,16	233.704,64
ALTO ARAGUAIA	125.297,22	22.564,09	147.861,31
ALTO BOA VISTA	98.242,86	4.938,14	103.181,00
ALTO GARÇAS	98.669,86	11.467,17	110.137,03
ALTO PARAGUAI	83.007,70	15.237,82	98.245,52
ALTO TAQUARI	61.538,43	4.723,32	66.261,75
APIACÁS	153.137,26	4.990,90	158.128,16
ARAGUAIANA	102.683,60	5.086,93	107.770,53
ARAGUAINHA	69.275,56	1.321,41	70.596,97

ARAPUTANGA	71.359,30	14.679,31	86.038,61
ARENÁPOLIS	50.282,86	6.478,93	56.761,79
ARIPUANÃ	259.697,97	11.797,19	271.495,16
BARÃO DE MELGAÇO	158.841,90	9.521,03	168.362,93
BARRA DO BUGRES	114.981,04	22.657,08	137.638,12
BARRA DO GARÇAS	145.041,44	8.253,33	153.294,77
BOM JESUS DO ARAGUAIA	123.230,57	10.781,32	134.011,89
BRASNORTE	149.482,18	16.671,19	166.153,37
CÁCERES	278.827,31	29.518,97	308.346,28
CAMPINÁPOLIS	147.108,10	4.344,15	151.452,25
CAMPO NOVO DO PARECIS	114.998,12	18.020,30	133.018,42
CAMPO VERDE	112.179,96	17.247,16	129.427,12
CAMPOS DE JÚLIO	65.330,14	6.167,32	71.497,46
CANABRAVA DO NORTE	73.374,71	10.819,66	84.194,37
CANARANA	182.019,15	13.953,61	195.972,76
CARLINDA	86.201,62	10.792,90	96.994,52
CASTANHEIRA	97.679,23	18.224,31	115.903,54
CHAPADA DOS GUIMARÃES	179.286,39	19.280,41	198.566,80
CLÁUDIA	72.742,76	15.222,25	87.965,01
COCALINHO	180.635,69	9.035,01	189.670,70
COLÍDER	95.493,02	19.660,34	115.153,36
COLNIZA	231.943,33	14.965,49	246.908,82
COMODORO	174.845,65	10.505,58	185.351,23
CONFRESA	175.716,72	24.963,04	200.679,76
CONQUISTA D'OESTE	58.805,66	7.866,37	66.672,03
COTRIGUAÇU	120.958,96	18.571,98	139.530,94
CUIABÁ	290.321,95	21.571,57	311.893,52
CURVELÂNDIA	47.584,25	7.717,59	55.301,84
DENISE	65.569,25	3.365,10	68.934,35
DIAMANTINO	116.432,82	23.954,00	140.386,82
DOM AQUINO	93.648,40	11.540,04	105.188,44
FELIZ NATAL	106.458,23	7.691,97	114.150,20
FIGUEIRÓPOLIS D'OESTE	56.021,66	6.143,97	62.165,63
GAÚCHA DO NORTE	134.913,14	16.077,76	150.990,90
GENERAL CARNEIRO	102.376,17	16.566,43	118.942,60
GLÓRIA D'OESTE	57.166,00	6.843,68	64.009,68
GUARANTÃ DO NORTE	147.330,13	12.607,34	159.937,47

GUIRATINGA	175.358,04	13.550,33	188.908,37
INDIAVAÍ	57.080,61	3.365,47	60.446,08
IPIRANGA DO NORTE	84.596,12	8.244,41	92.840,53
ITANHANGÁ	85.398,87	10.139,69	95.538,56
ITAÚBA	97.337,63	6.780,67	104.118,30
ITIQUEIRA	162.343,25	13.859,67	176.202,92
JACIARA	69.822,12	15.181,26	85.003,38
JANGADA	54.484,48	7.118,85	61.603,33
JAURO	82.785,67	11.948,06	94.733,73
JUARA	301.833,77	28.014,44	329.848,21
JUÍNA	194.111,63	24.099,37	218.211,00
JURUENA	105.501,77	10.674,29	116.176,06
JUSCIMEIRA	101.710,06	25.944,75	127.654,81
LAMBARI D'OESTE	64.971,46	5.976,40	70.947,86
LUCAS DO RIO VERDE	102.734,84	9.916,52	112.651,36
LUCIARA	66.884,40	1.422,37	68.306,77
MARCELÂNDIA	214.880,64	10.000,78	224.881,42
MATUPÁ	114.690,68	20.896,91	135.587,59
MIRASSOL D'OESTE	67.909,18	19.203,74	87.112,92
NOBRES	97.832,95	14.267,49	112.100,44
NORTELÂNDIA	55.919,18	8.622,44	64.541,62
NOSSA SENHORA DO LIVRAMENTO	137.389,70	24.406,05	161.795,75
NOVA BANDEIRANTES	215.461,35	11.922,06	227.383,41
NOVA BRASILÂNDIA	125.895,02	12.691,98	138.587,00
NOVA CANAÃ DO NORTE	161.045,19	8.434,75	169.479,94
NOVA GUARITA	68.165,38	5.908,08	74.073,46
NOVA LACERDA	87.158,09	4.761,46	91.919,55
NOVA MARILÂNDIA	56.107,06	5.951,73	62.058,79
NOVA MARINGÁ	170.439,07	17.768,66	188.207,73
NOVA MONTE VERDE	93.819,20	12.111,27	105.930,47
NOVA MUTUM	133.785,87	19.366,57	153.152,44
NOVA NAZARÉ	66.747,76	6.317,62	73.065,38
NOVA OLÍMPIA	65.825,45	9.813,47	75.638,92
NOVA SANTA HELENA	72.828,16	3.377,81	76.205,97
NOVA UBIRATÃ	192.881,89	19.006,56	211.888,45
NOVA XAVANTINA	140.976,46	18.541,23	159.517,69
NOVO HORIZONTE DO NORTE	58.481,15	7.896,36	66.377,51

NOVO MUNDO	125.075,19	8.632,88	133.708,07
NOVO SANTO ANTÔNIO	96.005,41	1.108,67	97.114,08
NOVO SÃO JOAQUIM	204.205,78	14.296,91	218.502,69
PARANAÍTA	109.976,67	13.824,37	123.801,04
PARANATINGA	301.270,14	16.182,33	317.452,47
PEDRA PRETA	112.299,52	12.575,84	124.875,36
PEIXOTO DE AZEVEDO	150.626,53	12.962,60	163.589,13
PLANALTO DA SERRA	108.302,85	4.251,91	112.554,76
POCONÉ	172.266,60	42.704,94	214.971,54
PONTAL DO ARAGUAIA	72.742,76	2.453,04	75.195,80
PONTE BRANCA	59.915,85	6.895,48	66.811,33
PONTES E LACERDA	153.683,81	22.223,82	175.907,63
PORTO ALEGRE DO NORTE	80.172,46	16.581,99	96.754,45
PORTO DOS GAÚCHOS	127.620,07	26.110,99	153.731,06
PORTO ESPERIDIÃO	138.585,29	20.347,51	158.932,80
PORTO ESTRELA	63.810,04	7.462,91	71.272,95
POXORÉU	200.482,39	24.622,77	225.105,16
PRIMAVERA DO LESTE	135.288,89	41.442,74	176.731,63
QUERÊNCIA	186.169,54	16.969,70	203.139,24
RESERVA DO CABAÇAL	73.374,71	4.159,49	77.534,20
RIBEIRÃO CASCALHEIRA	173.205,99	9.715,17	182.921,16
RIBEIRÃOZINHO	62.409,49	5.659,48	68.068,97
RIO BRANCO	61.299,31	2.472,96	63.772,27
RONDOLÂNDIA	132.351,17	8.051,79	140.402,96
RONDONÓPOLIS	281.457,60	33.522,66	314.980,26
ROSÁRIO OESTE	145.331,80	30.402,76	175.734,56
SALTO DO CÉU	76.517,39	7.065,71	83.583,10
SANTA CARMEM	80.906,89	4.061,95	84.968,84
SANTA CRUZ DO XINGU	62.956,05	5.071,17	68.027,22
SANTA RITA DO TRIVELATO	88.951,46	1.769,27	90.720,73
SANTA TEREZINHA	98.345,34	20.975,10	119.320,44
SANTO AFONSO	58.190,79	14.294,63	72.485,42
SANTO ANTÔNIO DO LESTE	74.416,58	7.025,67	81.442,25
SANTO ANTÔNIO DE LEVERGER	212.523,63	37.919,57	250.443,20
SÃO FÉLIX DO ARAGUAIA	169.141,00	10.520,19	179.661,19
SÃO JOSÉ DO XINGU	174.538,21	9.458,40	183.996,61
SÃO JOSÉ DO POVO	55.133,51	10.555,87	65.689,38

SÃO JOSÉ DO RIO CLARO	113.939,17	11.043,59	124.982,76
SÃO JOSÉ DOS QUATRO MARCOS	79.796,71	16.949,78	96.746,49
SÃO PEDRO DA CIPA	53.767,13	1.716,90	55.484,03
SAPEZAL	76.636,95	6.181,74	82.818,69
SERRA NOVA DOURADA	69.583,00	1.267,32	70.850,32
SINOP	123.862,52	42.255,74	166.118,26
SORRISO	191.310,55	34.748,61	226.059,16
TABAPORÃ	145.929,59	16.412,52	162.342,11
TANGARÁ DA SERRA	183.231,82	38.750,97	221.982,79
TAPURAH	103.093,52	10.180,30	113.273,82
TERRA NOVA DO NORTE	80.274,94	20.160,02	100.434,96
TESOURO	145.690,47	5.572,56	151.263,03
TORIXORÉU	113.614,66	7.277,69	120.892,35
UNIÃO DO SUL	94.468,23	6.777,44	101.245,67
VALE DE SÃO DOMINGOS	74.467,82	8.001,87	82.469,69
VÁRZEA GRANDE	137.509,26	8.709,17	146.218,43
VERA	89.617,58	9.485,35	99.102,93
VILA BELA DA SANTÍSSIMA TRINDADE	216.247,02	16.754,50	233.001,52
VILA RICA	161.745,46	4.028,36	165.773,82
T O T A L	17.079.774,19	1.897.752,69	18.977.526,88

Nota: Conforme consta no Ofício nº 418/GSF-SEFAZ-MT/2021 e nos termos da Nota Técnica nº 166/2021/SATE/SEFAZ, informamos que, por um equívoco operacional, o repasse da Cota-parte do FETHAB Combustível referente ao critério de 90% dos valores arrecadados na Competência de Maio/2021 (art. 37, § 2º, I, do Decreto nº 1.261/2000) efetuado em 10/06/2021, foi creditado equivocadamente na Conta do FETHAB correspondente à parte dos 10%. Dessa forma, orientamos as Prefeituras que transfiram os valores creditados na conta relativa ao transporte escolar (10%) para as contas de infraestrutura (90%).

PORTARIA Nº 118/GSF/SEFAZ/2021

Tornar público, nos termos do art. 13 da Lei nº 8.059, de 29 de dezembro de 2003, os valores do FUPIS, do período de maio de 2021.

O SECRETÁRIO DE ESTADO DE FAZENDA E O SECRETÁRIO ADJUNTO DO TESOUREO ESTADUAL, no exercício das atribuições que lhe são conferidas pelo inciso II do artigo 138 do Regimento Interno da Secretaria de Estado de Fazenda, aprovado pelo Decreto nº 182, de 18 de julho de 2019, combinado com o inciso VI, itens 1 a 3, do artigo 3º do Decreto nº 509, de 03 de junho de 2020;

R E S O L V E M:

Art. 1º Tornar público, nos termos do art. 13 da Lei nº 8.059, de 29 de dezembro 2003, os valores do Fundo Partilhado de Investimentos Sociais - FUPIS, do período de maio de 2021, conforme demonstrativo anexo.

Art. 2º Esta Portaria entra em vigor na data da sua publicação.

C U M P R A - S E.

Gabinete do Secretário de Estado de Fazenda de Mato Grosso, em Cuiabá - MT, 16 de junho de 2021.

ROGÉRIO LUIZ GALLO
Secretário de Estado de Fazenda

LUCIANA ROSA
Secretária Adjunta do Tesouro Estadual
(Original assinado)

Secretaria Adjunta do Tesouro Estadual
 Coordenadoria de Gestão do Registro da Receita Estadual
 Repasse Municipal FUPIS Maio/2021

Valor Total Arrecadado de FUPIS	1.554,28	1.554,28
Período do Crédito	maio/2021	maio/2021
Data da Transferência	09/06/2021	09/06/2021
MUNICÍPIO	REPASSE	TOTAL
ACORIZAL	2,30	2,30
ÁGUA BOA	10,42	10,42
ALTA FLORESTA	14,43	14,43
ALTO ARAGUAIA	14,90	14,90
ALTO BOA VISTA	4,94	4,94
ALTO GARÇAS	8,11	8,11
ALTO PARAGUAI	2,48	2,48
ALTO TAQUARI	12,66	12,66
APIACÁS	7,06	7,06
ARAGUAIANA	2,68	2,68
ARAGUAINHA	1,32	1,32
ARAPUTANGA	6,63	6,63
ARENÓPOLIS	2,27	2,27
ARIPUANÃ	11,49	11,49
BARÃO DE MELGAÇO	2,58	2,58
BARRA DO BUGRES	11,55	11,55
BARRA DO GARÇAS	18,72	18,72
BOM JESUS DO ARAGUAIA	6,22	6,22
BRASNORTE	14,92	14,92
CÁCERES	15,50	15,50
CAMPINÓPOLIS	5,91	5,91
CAMPO NOVO DO PARECIS	35,35	35,35
CAMPO VERDE	28,60	28,60
CAMPOS DE JÚLIO	13,39	13,39
CANABRAVA DO NORTE	2,64	2,64
CANARANA	14,75	14,75
CARLINDA	3,33	3,33
CASTANHEIRA	3,70	3,70
CHAPADA DOS GUIMARÃES	5,77	5,77
CLÁUDIA	5,38	5,38
COCALINHO	5,12	5,12
COLÍDER	8,68	8,68

COLNIZA	8,88	8,88
COMODORO	11,38	11,38
CONFRESA	8,45	8,45
CONQUISTA D'OESTE	4,60	4,60
COTRIGUAÇU	5,65	5,65
CUIABÁ	186,77	186,77
CURVELÂNDIA	1,85	1,85
DENISE	2,51	2,51
DIAMANTINO	21,76	21,76
DOM AQUINO	4,48	4,48
FELIZ NATAL	9,14	9,14
FIGUEIRÓPOLIS D'OESTE	2,17	2,17
GAÚCHA DO NORTE	9,16	9,16
GENERAL CARNEIRO	4,98	4,98
GLÓRIA D'OESTE	2,04	2,04
GUARANTÃ DO NORTE	8,85	8,85
GUIRATINGA	4,66	4,66
INDIAVAÍ	2,18	2,18
IPIRANGA DO NORTE	10,52	10,52
ITANHANGÁ	4,10	4,10
ITAÚBA	3,30	3,30
ITUIQUIRA	15,92	15,92
JACIARA	8,33	8,33
JANGADA	2,11	2,11
JAURU	4,46	4,46
JUARA	11,05	11,05
JUÍNA	14,13	14,13
JURUENA	3,10	3,10
JUSCIMEIRA	4,18	4,18
LAMBARI D'OESTE	3,65	3,65
LUCAS DO RIO VERDE	40,99	40,99
LUCIARA	1,91	1,91
MARCELÂNDIA	5,55	5,55
MATUPÁ	10,20	10,20
MIRASSOL D'OESTE	7,34	7,34
NOBRES	9,82	9,82
NORTELÂNDIA	3,10	3,10

NOSSA SENHORA DO LIVRAMENTO	4,34	4,34
NOVA BANDEIRANTES	4,61	4,61
NOVA BRASILÂNDIA	2,54	2,54
NOVA CANAÃ DO NORTE	6,65	6,65
NOVA GUARITA	2,47	2,47
NOVA LACERDA	5,05	5,05
NOVA MARILÂNDIA	4,18	4,18
NOVA MARINGÁ	6,74	6,74
NOVA MONTE VERDE	4,12	4,12
NOVA MUTUM	33,44	33,44
NOVA NAZARÉ	4,93	4,93
NOVA OLÍMPIA	8,03	8,03
NOVA SANTA HELENA	3,34	3,34
NOVA UBIRATÃ	13,27	13,27
NOVA XAVANTINA	8,22	8,22
NOVO HORIZONTE DO NORTE	2,22	2,22
NOVO MUNDO	6,67	6,67
NOVO SANTO ANTÔNIO	4,34	4,34
NOVO SÃO JOAQUIM	5,06	5,06
PARANAÍTA	4,33	4,33
PARANATINGA	11,73	11,73
PEDRA PRETA	12,75	12,75
PEIXOTO DE AZEVEDO	8,26	8,26
PLANALTO DA SERRA	2,52	2,52
POCONÉ	6,04	6,04
PONTAL DO ARAGUAIA	1,90	1,90
PONTE BRANCA	1,53	1,53
PONTES E LACERDA	14,27	14,27
PORTO ALEGRE DO NORTE	4,89	4,89
PORTO DOS GAÚCHOS	6,40	6,40
PORTO ESPERIDIÃO	6,86	6,86
PORTO ESTRELA	3,11	3,11
POXORÉU	8,08	8,08
PRIMAVERA DO LESTE	40,43	40,43
QUERÊNCIA	21,68	21,68
RESERVA DO CABAÇAL	1,56	1,56
RIBEIRÃO CASCALHEIRA	5,43	5,43

RIBEIRÃOZINHO	2,08	2,08
RIO BRANCO	1,79	1,79
RONDOLÂNDIA	5,34	5,34
RONDONÓPOLIS	122,61	122,61
ROSÁRIO OESTE	5,50	5,50
SALTO DO CÉU	2,32	2,32
SANTA CARMEM	5,99	5,99
SANTA CRUZ DO XINGU	3,97	3,97
SANTA RITA DO TRIVELATO	7,68	7,68
SANTA TEREZINHA	4,12	4,12
SANTO AFONSO	2,26	2,26
SANTO ANTÔNIO DO LESTE	6,00	6,00
SANTO ANTÔNIO DE LEVERGER	5,90	5,90
SÃO FÉLIX DO ARAGUAIA	10,56	10,56
SÃO JOSÉ DO XINGU	5,75	5,75
SÃO JOSÉ DO POVO	1,86	1,86
SÃO JOSÉ DO RIO CLARO	8,63	8,63
SÃO JOSÉ DOS QUATRO MARCOS	4,21	4,21
SÃO PEDRO DA CIPA	1,59	1,59
SAPEZAL	34,60	34,60
SERRA NOVA DOURADA	1,66	1,66
SINOP	48,60	48,60
SORRISO	60,11	60,11
TABAPORÃ	8,26	8,26
TANGARÁ DA SERRA	27,71	27,71
TAPURAH	10,55	10,55
TERRA NOVA DO NORTE	4,72	4,72
TESOURO	2,74	2,74
TORIXORÉU	2,34	2,34
UNIÃO DO SUL	3,03	3,03
VALE DE SÃO DOMINGOS	2,06	2,06
VÁRZEA GRANDE	59,26	59,26
VERA	6,43	6,43
VILA BELA DA SANTÍSSIMA TRINDADE	7,82	7,82
VILA RICA	7,17	7,17
T O T A L	1.554,28	1.554,28

PORTARIA Nº 117/GSF/SEFAZ/2021

Tornar público, nos termos do art. 8º da Lei Complementar nº 63, de 11 de janeiro de 1990, os valores destinados ao Fundo de Participação dos Municípios - FPM, referentes à ICMS, IPI, IPVA e FEP, do mês de maio de 2021.

O SECRETÁRIO DE ESTADO DE FAZENDA E O SECRETÁRIO ADJUNTO DO TESOUREO ESTADUAL, no exercício das atribuições que lhe são conferidas pelo inciso II do artigo 138 do Regimento Interno da Secretaria de Estado de Fazenda, aprovado pelo Decreto nº 182, de 18 de julho de 2019, combinado com o inciso VI, itens 1 a 3, do artigo 3º do Decreto nº 509, de 03 de junho de 2020;

RESOLVEM:

Art. 1º Tornar público, nos termos do art. 8º da Lei Complementar nº 63, de 11 de janeiro de 1990, os valores destinados ao Fundo de Participação dos Municípios - FPM do Imposto sobre Circulação de Mercadorias e Prestação de Serviços - ICMS, Imposto sobre Produtos Industrializados - IPI, Imposto sobre Propriedade de Veículos Automotores - IPVA e Fundo Especial do Petróleo - FEP, do mês de maio de 2021, conforme demonstrativos anexos.

Art. 2º Esta Portaria entra em vigor na data da sua publicação.

C U M P R A - S E .

Gabinete do Secretário de Estado de Fazenda de Mato Grosso, em Cuiabá - MT, 16 de junho de 2021.

ROGÉRIO LUIZ GALLO
Secretário de Estado de Fazenda

LUCIANA ROSA
Secretária Adjunta do Tesouro Estadual
(Original assinado)

Secretaria Adjunta do Tesouro Estadual
Coordenadoria de Gestão do Registro da Receita Estadual
Repasso Municipal ICMS Maio/2021

Valor Total Arrecadado de ICMS	Fonte: FIPLAN FIP 729 deduzido Processos de Restituição						333.799.345,94
Valor Total Repassado de ICMS	109.241.837,10	109.420.376,99	50.865.577,29	38.410.230,58	25.851.755,70	333.789.777,66	
Mês de Arrecadação	05/2021	05/2021	05/2021	05/2021	05/2021	05/2021	
Período do Crédito c/Float Financeiro (D+1) e/ou (D+2)	04 a 07/05	10 a 14/05	17 a 21/05	24 a 28/05	31/05 a 02/06	04/05 a 02/06	
Data da Transferência	11/05/2021	18/05/2021	25/05/2021	01/06/2021	08/06/2021	11/05 a 08/06	
MUNICÍPIO	Repasso	Repasso	Repasso	Repasso	Repasso	TOTAL MAIO	
ACORIZAL	161.626,58	161.890,73	75.257,15	56.829,09	38.248,45	493.852,00	
ÁGUA BOA	732.506,94	733.704,11	341.072,52	257.554,81	173.345,59	2.238.183,97	
ALTA FLORESTA	1.014.308,27	1.015.966,01	472.285,87	356.638,22	240.033,03	3.099.231,40	
ALTO ARAGUAIA	1.047.096,12	1.048.807,44	487.552,66	368.166,67	247.792,18	3.199.415,07	
ALTO BOA VISTA	347.027,45	347.594,62	161.584,17	122.017,40	82.123,01	1.060.346,65	
ALTO GARÇAS	569.714,75	570.645,87	265.272,63	200.315,88	134.821,30	1.740.770,43	
ALTO PARAGUAI	173.969,81	174.254,14	81.004,45	61.169,06	41.169,44	531.566,90	
ALTO TAQUARI	889.684,09	891.138,15	414.257,91	312.819,45	210.541,09	2.718.440,69	
APIACÁS	495.919,71	496.730,21	230.911,92	174.369,00	117.357,92	1.515.288,76	
ARAGUAIANA	188.033,60	188.340,92	87.552,88	66.113,99	44.497,59	574.538,98	
ARAGUAINHA	93.031,44	93.183,49	43.317,63	32.710,54	22.015,61	284.258,71	
ARAPUTANGA	466.110,89	466.872,68	217.032,23	163.888,00	110.303,75	1.424.207,55	
ARENÓPOLIS	159.378,38	159.638,86	74.210,33	56.038,61	37.716,42	486.982,60	
ARIPUANÃ	807.633,64	808.953,60	376.053,28	283.969,91	191.124,10	2.467.734,53	
BARÃO DE MELGAÇO	181.374,22	181.670,65	84.452,12	63.772,51	42.921,67	554.191,17	
BARRA DO BUGRES	812.091,80	813.419,05	378.129,11	285.537,43	192.179,11	2.481.356,50	
BARRA DO GARÇAS	1.315.465,08	1.317.615,01	612.511,58	462.527,16	311.300,90	4.019.419,73	
BOM JESUS DO ARAGUAIA	437.002,31	437.716,52	203.478,59	153.653,21	103.415,30	1.335.265,93	
BRASNORTE	1.048.632,06	1.050.345,89	488.267,83	368.706,72	248.155,66	3.204.108,16	
CÁCERES	1.089.400,02	1.091.180,48	507.250,36	383.041,03	257.803,27	3.328.675,16	
CAMPINÁPOLIS	415.316,71	415.995,48	193.381,26	146.028,40	98.283,46	1.269.005,31	
CAMPO NOVO DO PARECIS	2.484.250,05	2.488.310,19	1.156.725,45	873.480,52	587.890,38	7.590.656,59	
CAMPO VERDE	2.010.006,11	2.013.291,17	935.906,28	706.732,88	475.661,96	6.141.598,40	
CAMPOS DE JÚLIO	941.441,78	942.980,43	438.357,51	331.017,83	222.789,40	2.876.586,95	
CANABRAVA DO NORTE	185.762,47	186.066,07	86.495,39	65.315,44	43.960,14	567.599,51	
CANARANA	1.036.754,19	1.038.448,62	482.737,22	364.530,37	245.344,79	3.167.815,19	
CARLINDA	233.823,41	234.205,56	108.873,70	82.214,03	55.333,61	714.450,31	
CASTANHEIRA	260.109,18	260.534,29	121.112,97	91.456,30	61.554,06	794.766,80	
CHAPADA DOS GUIMARÃES	405.790,82	406.454,03	188.945,78	142.679,03	96.029,19	1.239.898,85	
CLÁUDIA	377.940,71	378.558,40	175.978,11	132.886,72	89.438,54	1.154.802,48	
COCALINHO	360.005,38	360.593,76	167.627,00	126.580,53	85.194,20	1.100.000,87	
COLÍDER	610.144,06	611.141,25	284.097,47	214.531,12	144.388,78	1.864.302,68	
COLNIZA	623.923,83	624.943,54	290.513,66	219.376,19	147.649,72	1.906.406,94	
COMODORO	799.620,75	800.927,62	372.322,29	281.152,52	189.227,87	2.443.251,05	
CONFRESA	594.170,72	595.141,81	276.659,91	208.914,78	140.608,73	1.815.495,95	
CONQUISTA D'OESTE	323.485,84	324.014,53	150.622,64	113.739,99	76.551,96	988.414,96	
COTRIGUAÇU	397.076,60	397.725,56	184.888,23	139.615,04	93.967,00	1.213.272,43	

CUIABÁ	13.129.666,02	13.151.124,59	6.113.482,35	4.616.486,84	3.107.096,41	40.117.856,21
CURVELÂNDIA	129.785,86	129.997,97	60.431,36	45.633,66	30.713,44	396.562,29
DENISE	176.344,73	176.632,94	82.110,27	62.004,10	41.731,46	538.823,50
DIAMANTINO	1.529.262,28	1.531.761,63	712.060,60	537.699,82	361.895,37	4.672.679,70
DOM AQUINO	314.699,51	315.213,85	146.531,52	110.650,66	74.472,70	961.568,24
FELIZ NATAL	642.628,22	643.678,50	299.222,86	225.952,79	152.076,06	1.963.558,43
FIGUEIRÓPOLIS D'OESTE	152.415,30	152.664,40	70.968,16	53.590,34	36.068,63	465.706,83
GAÚCHA DO NORTE	643.901,98	644.954,34	299.815,95	226.400,65	152.377,49	1.967.450,41
GENERAL CARNEIRO	349.819,67	350.391,40	162.884,29	122.999,16	82.783,78	1.068.878,30
GLÓRIA D'OESTE	143.053,28	143.287,08	66.608,98	50.298,58	33.853,13	437.101,05
GUARANTÁ DO NORTE	622.080,92	623.097,62	289.655,56	218.728,21	147.213,60	1.900.775,91
GUIRATINGA	327.633,75	328.169,22	152.554,00	115.198,43	77.533,55	1.001.088,95
INDIAVÁ	153.143,95	153.394,24	71.307,44	53.846,53	36.241,06	467.933,22
IPIRANGA DO NORTE	739.113,88	740.321,86	344.148,87	259.877,86	174.909,10	2.258.371,57
ITANHANGÁ	288.388,62	288.859,95	134.280,55	101.399,55	68.246,31	881.174,98
ITAÚBA	231.973,95	232.353,08	108.012,54	81.563,74	54.895,94	708.799,25
ITUIQUIRA	1.118.743,47	1.120.571,89	520.913,36	393.358,40	264.747,31	3.418.334,43
JACIARA	585.209,61	586.166,05	272.487,41	205.763,99	138.488,11	1.788.115,17
JANGADA	148.130,84	148.372,94	68.973,21	52.083,89	35.054,72	452.615,60
JAURU	313.744,74	314.257,51	146.086,96	110.314,95	74.246,76	958.650,92
JUARA	776.469,13	777.738,16	361.542,35	273.012,24	183.749,11	2.372.510,99
JUIÑA	992.973,34	994.596,21	462.351,82	349.136,70	234.984,19	3.034.042,26
JURUENA	217.593,35	217.948,98	101.316,60	76.507,42	51.492,82	664.859,17
JUSCIMEIRA	294.042,98	294.523,55	136.913,35	103.387,67	69.584,40	898.451,95
LAMBARI D'OESTE	256.303,20	256.722,09	119.340,82	90.118,08	60.653,39	783.137,58
LUCAS DO RIO VERDE	2.880.947,58	2.885.656,07	1.341.437,18	1.012.962,28	681.767,67	8.802.770,78
LUCIARA	134.404,60	134.624,27	62.581,95	47.257,64	31.806,45	410.674,91
MARCELÂNDIA	390.105,88	390.743,45	181.642,50	137.164,09	92.317,40	1.191.973,32
MATUPÁ	717.179,22	718.351,34	333.935,57	252.165,47	169.718,33	2.191.349,93
MIRASSOL D'OESTE	515.548,28	516.390,87	240.051,44	181.270,55	122.002,97	1.575.264,11
NOBRES	690.540,59	691.669,18	321.532,00	242.799,13	163.414,38	2.109.955,28
NORTELÂNDIA	217.856,63	218.212,68	101.439,19	76.599,99	51.555,12	665.663,61
NOSSA SENHORA DO LIVRAMENTO	304.951,87	305.450,26	141.992,78	107.223,31	72.165,95	931.784,17
NOVA BANDEIRANTES	324.249,44	324.779,37	150.978,19	114.008,48	76.732,66	990.748,14
NOVA BRASILÂNDIA	178.715,28	179.007,36	83.214,05	62.837,60	42.292,44	546.066,73
NOVA CANAÃ DO NORTE	467.528,84	468.292,95	217.692,46	164.386,57	110.639,31	1.428.540,13
NOVA GUARITA	173.793,93	174.077,97	80.922,56	61.107,22	41.127,82	531.029,50
NOVA LACERDA	354.605,56	355.185,11	165.112,72	124.681,91	83.916,35	1.083.501,65
NOVA MARILÂNDIA	294.067,01	294.547,62	136.924,54	103.396,12	69.590,08	898.525,37
NOVA MARINGÁ	473.475,97	474.249,80	220.461,59	166.477,62	112.046,68	1.446.711,66
NOVA MONTE VERDE	289.278,94	289.751,72	134.695,10	101.712,60	68.457,00	883.895,36
NOVA MUTUM	2.350.222,33	2.354.063,43	1.094.318,98	826.355,40	556.173,12	7.181.133,26
NOVA NAZARÉ	346.504,18	347.070,49	161.340,52	121.833,41	81.999,18	1.058.747,78
NOVA OLÍMPIA	564.075,69	564.997,59	262.646,95	198.333,15	133.486,83	1.723.540,21
NOVA SANTA HELENA	235.043,64	235.427,79	109.441,87	82.643,07	55.622,38	718.178,75
NOVA UBIRATÁ	932.563,70	934.087,84	434.223,66	327.896,23	220.688,42	2.849.459,85
NOVA XAVANTINA	577.707,98	578.652,16	268.994,47	203.126,36	136.712,87	1.765.193,84
NOVO HORIZONTE DO NORTE	155.860,79	156.115,52	72.572,46	54.801,80	36.883,99	476.234,56
NOVO MUNDO	468.917,31	469.683,69	218.338,96	164.874,76	110.967,89	1.432.782,61
NOVO SANTO ANTÔNIO	304.807,67	305.305,83	141.925,64	107.172,61	72.131,83	931.343,58
NOVO SÃO JOAQUIM	355.904,44	356.486,12	165.717,51	125.138,61	84.223,73	1.087.470,41
PARANÁITA	304.615,40	305.113,25	141.836,12	107.105,01	72.086,33	930.756,11
PARANATINGA	824.508,23	825.855,77	383.910,49	289.903,14	195.117,42	2.519.295,05
PEDRA PRETA	896.412,30	897.877,35	417.390,72	315.185,13	212.133,30	2.738.998,80
PEIXOTO DE AZEVEDO	580.654,23	581.603,22	270.366,31	204.162,28	137.410,10	1.774.196,14
PLANALTO DA SERRA	176.784,97	177.073,90	82.315,26	62.158,89	41.835,64	540.168,66
POCONÉ	424.333,53	425.027,04	197.579,71	149.198,78	100.417,27	1.296.556,33
PONTAL DO ARAGUAIA	133.601,67	133.820,03	62.208,09	46.975,33	31.616,44	408.221,56
PONTE BRANCA	107.289,69	107.465,03	49.956,61	37.723,84	25.389,78	327.824,95
PONTES E LACERDA	1.002.795,28	1.004.434,20	466.925,14	352.590,17	237.308,52	3.064.053,31
PORTO ALEGRE DO NORTE	343.791,71	344.353,59	160.077,53	120.879,68	81.357,28	1.050.459,79
PORTO DOS GAÚCHOS	450.146,28	450.881,98	209.598,73	158.274,73	106.525,78	1.375.427,50
PORTO ESPERIDIÃO	482.405,40	483.193,82	224.619,34	169.617,27	114.159,80	1.473.995,63
PORTO ESTRELA	218.699,97	219.057,41	101.831,87	76.896,51	51.754,70	668.240,46
POXORÉU	567.591,09	568.518,74	264.283,81	199.569,19	134.318,74	1.734.281,57

PRIMAVERA DO LESTE	2.841.429,34	2.846.073,24	1.323.036,55	999.067,38	672.415,80	8.682.022,31
QUERÊNCIA	1.523.890,85	1.526.381,43	709.559,54	535.811,19	360.624,24	4.656.267,25
RESERVA DO CABAÇAL	109.570,66	109.749,73	51.018,68	38.525,85	25.929,57	334.794,49
RIBEIRÃO CASCALHEIRA	381.614,51	382.238,20	177.688,72	134.178,46	90.307,94	1.166.027,83
RIBEIRÃOZINHO	146.289,02	146.528,11	68.115,62	51.436,29	34.618,86	446.987,90
RIO BRANCO	125.594,25	125.799,51	58.479,65	44.159,86	29.721,51	383.754,78
RONDOLÂNDIA	375.456,55	376.070,18	174.821,43	132.013,27	88.850,67	1.147.212,10
RONDONÓPOLIS	8.617.768,45	8.631.852,94	4.012.636,36	3.030.070,55	2.039.369,26	26.331.697,56
ROSÁRIO OESTE	386.817,70	387.449,90	180.111,45	136.007,94	91.539,26	1.181.926,25
SALTO DO CÉU	163.376,63	163.643,64	76.072,01	57.444,42	38.662,59	499.199,29
SANTA CARMEM	421.114,17	421.802,42	196.080,70	148.066,83	99.655,42	1.286.719,54
SANTA CRUZ DO XINGU	279.227,60	279.683,95	130.014,96	98.178,47	66.078,38	853.183,36
SANTA RITA DO TRIVELATO	539.870,97	540.753,31	251.376,67	189.822,59	127.758,86	1.649.582,40
SANTA TEREZINHA	289.368,52	289.841,45	134.736,81	101.744,09	68.478,20	884.169,07
SANTO AFONSO	158.583,10	158.842,28	73.840,03	55.758,98	37.528,22	484.552,61
SANTO ANTÔNIO DO LESTE	421.593,74	422.282,78	196.304,00	148.235,45	99.768,91	1.288.184,88
SANTO ANTÔNIO DE LEVERGER	414.577,14	415.254,71	193.036,90	145.768,36	98.108,45	1.266.745,56
SÃO FÉLIX DO ARAGUAIA	742.102,74	743.315,60	345.540,55	260.928,76	175.616,41	2.267.504,06
SÃO JOSÉ DO XINGU	404.048,41	404.708,77	188.134,48	142.066,38	95.616,85	1.234.574,89
SÃO JOSÉ DO POVO	130.536,35	130.749,69	60.780,80	45.897,54	30.891,04	398.855,42
SÃO JOSÉ DO RIO CLARO	606.420,01	607.411,11	282.363,47	213.221,72	143.507,49	1.852.923,80
SÃO JOSÉ DOS QUATRO MARCOS	295.578,92	296.062,00	137.628,52	103.927,71	69.947,87	903.145,02
SÃO PEDRO DA CIPA	111.516,25	111.698,51	51.924,60	39.209,93	26.389,99	340.739,28
SAPEZAL	2.431.871,86	2.435.846,40	1.132.336,93	855.063,97	575.495,24	7.430.614,40
SERRA NOVA DOURADA	116.376,42	116.566,62	54.187,61	40.918,80	27.540,13	355.589,58
SINOP	3.415.739,90	3.421.322,43	1.590.449,10	1.200.999,18	808.324,68	10.436.835,29
SORRISO	4.224.955,36	4.231.860,44	1.967.238,92	1.485.525,27	999.823,11	12.909.403,10
TABAPORÃ	580.318,86	581.267,30	270.210,15	204.044,36	137.330,73	1.773.171,40
TANGARÁ DA SERRA	1.947.812,54	1.950.995,96	906.947,49	684.865,17	460.944,04	5.951.565,20
TAPURAH	741.643,92	742.856,03	345.326,91	260.767,44	175.507,83	2.266.102,13
TERRA NOVA DO NORTE	332.061,32	332.604,03	154.615,59	116.755,19	78.581,32	1.014.617,45
TESOURO	192.415,29	192.729,77	89.593,10	67.654,63	45.534,51	587.927,30
TORIXORÉU	164.651,48	164.920,58	76.665,62	57.892,67	38.964,28	503.094,63
UNIÃO DO SUL	212.715,71	213.063,36	99.045,45	74.792,40	50.338,54	649.955,46
VALE DE SÃO DOMINGOS	144.995,60	145.232,57	67.513,37	50.981,51	34.312,78	443.035,83
VÁRZEA GRANDE	4.165.009,99	4.171.817,10	1.939.326,94	1.464.448,04	985.637,22	12.726.239,29
VERA	452.063,48	452.802,31	210.491,42	158.948,83	106.979,48	1.381.285,52
VILA BELA DA SANTÍSSIMA TRINDADE	549.925,59	550.824,37	256.058,33	193.357,87	130.138,26	1.680.304,42
VILA RICA	503.694,45	504.517,66	234.532,02	177.102,66	119.197,79	1.539.044,58
T O T A L	109.241.837,10	109.420.376,99	50.865.577,29	38.410.230,58	25.851.755,70	333.789.777,66

Nota: Eventuais diferenças são repassadas/compensadas no próximo repasse.

Secretaria Adjunta do Tesouro Estadual
 Coordenadoria de Gestão do Registro da Receita Estadual
 Repasse Municipal IPI Maio/2021

Valor Total Arrecadado de IPI	1.391.287,13	260.410,53	410.494,37	2.062.192,03
Período do Crédito	10/05/2021	20/05/2021	28/05/2021	10/05 a 28/05/2021
Data da Transferência	12/05/2021	24/05/2021	10/06/2021	12/05 a 10/06/2021
MUNICÍPIO	REPASSE	REPASSE	REPASSE	TOTAL
ACORIZAL	2.058,45	385,29	607,34	3.051,08
ÁGUA BOA	9.329,09	1.746,15	2.752,52	13.827,76
ALTA FLORESTA	12.918,07	2.417,91	3.811,43	19.147,41
ALTO ARAGUAIA	13.335,65	2.496,07	3.934,64	19.766,36
ALTO BOA VISTA	4.419,69	827,24	1.304,01	6.550,94
ALTO GARÇAS	7.255,80	1.358,09	2.140,80	10.754,69
ALTO PARAGUAI	2.215,65	414,71	653,72	3.284,08
ALTO TAQUARI	11.330,88	2.120,83	3.343,14	16.794,85
APIACÁS	6.315,96	1.182,17	1.863,50	9.361,63
ARAGUAIANA	2.394,77	448,23	706,57	3.549,57
ARAGUAINHA	1.184,83	221,77	349,58	1.756,18
ARAPUTANGA	5.936,32	1.111,11	1.751,49	8.798,92
ARENÁPOLIS	2.029,82	379,93	598,89	3.008,64
ARIPUANÃ	10.285,90	1.925,24	3.034,82	15.245,96

BARÃO DE MELGAÇO	2.309,95	432,36	681,54	3.423,85
BARRA DO BUGRES	10.342,68	1.935,86	3.051,57	15.330,11
BARRA DO GARÇAS	16.753,56	3.135,80	4.943,08	24.832,44
BOM JESUS DO ARAGUAIA	5.565,59	1.041,73	1.642,11	8.249,43
BRASNORTE	13.355,22	2.499,73	3.940,41	19.795,36
CÁCERES	13.874,43	2.596,91	4.093,60	20.564,94
CAMPINÁPOLIS	5.289,41	990,03	1.560,62	7.840,06
CAMPO NOVO DO PARECIS	31.639,02	5.921,95	9.334,98	46.895,95
CAMPO VERDE	25.599,13	4.791,45	7.552,93	37.943,51
CAMPOS DE JÚLIO	11.990,06	2.244,21	3.537,62	17.771,89
CANABRAVA DO NORTE	2.365,84	442,82	698,03	3.506,69
CANARANA	13.203,94	2.471,41	3.895,78	19.571,13
CARLINDA	2.977,94	557,39	878,63	4.413,96
CASTANHEIRA	3.312,71	620,05	977,40	4.910,16
CHAPADA DOS GUIMARÃES	5.168,09	967,32	1.524,83	7.660,24
CLÁUDIA	4.813,39	900,93	1.420,18	7.134,50
COCALINHO	4.584,97	858,18	1.352,78	6.795,93
COLÍDER	7.770,70	1.454,46	2.292,72	11.517,88
COLNIZA	7.946,20	1.487,31	2.344,50	11.778,01
COMODORO	10.183,85	1.906,13	3.004,71	15.094,69
CONFRESA	7.567,27	1.416,38	2.232,70	11.216,35
CONQUISTA D'OESTE	4.119,87	771,13	1.215,55	6.106,55
COTRIGUAÇU	5.057,11	946,55	1.492,08	7.495,74
CUIABÁ	167.217,43	31.298,50	49.336,93	247.852,86
CURVELÂNDIA	1.652,93	309,38	487,69	2.450,00
DENISE	2.245,90	420,37	662,64	3.328,91
DIAMANTINO	19.476,45	3.645,45	5.746,46	28.868,36
DOM AQUINO	4.007,96	750,18	1.182,54	5.940,68
FELIZ NATAL	8.184,41	1.531,90	2.414,78	12.131,09
FIGUEIRÓPOLIS D'OESTE	1.941,14	363,33	572,73	2.877,20
GAÚCHA DO NORTE	8.200,64	1.534,93	2.419,57	12.155,14
GENERAL CARNEIRO	4.455,25	833,90	1.314,51	6.603,66
GLÓRIA D'OESTE	1.821,90	341,01	537,55	2.700,46
GUARANTÁ DO NORTE	7.922,73	1.482,92	2.337,57	11.743,22
GUIRATINGA	4.172,69	781,01	1.231,14	6.184,84
INDIAVÁ	1.950,42	365,06	575,46	2.890,94
IPIRANGA DO NORTE	9.413,24	1.761,90	2.777,34	13.952,48
ITANHANGÁ	3.672,87	687,46	1.083,67	5.444,00
ITAÚBA	2.954,38	552,98	871,68	4.379,04
ITUIQUIRA	14.248,14	2.666,86	4.203,86	21.118,86
JACIARA	7.453,14	1.395,02	2.199,02	11.047,18
JANGADA	1.886,57	353,11	556,63	2.796,31
JAURO	3.995,80	747,90	1.178,95	5.922,65
JUARA	9.888,99	1.850,95	2.917,71	14.657,65
JUIÑA	12.646,35	2.367,05	3.731,26	18.744,66
JURUENA	2.771,24	518,70	817,64	4.107,58
JUSCIMEIRA	3.744,89	700,94	1.104,92	5.550,75
LAMBARI D'OESTE	3.264,24	610,98	963,10	4.838,32
LUCAS DO RIO VERDE	36.691,30	6.867,60	10.825,64	54.384,54
LUCIARA	1.711,76	320,39	505,05	2.537,20
MARCELÂNDIA	4.968,33	929,93	1.465,89	7.364,15
MATUPÁ	9.133,88	1.709,61	2.694,92	13.538,41
MIRASSOL D'OESTE	6.565,94	1.228,96	1.937,26	9.732,16
NOBRES	8.794,62	1.646,11	2.594,82	13.035,55
NORTELÂNDIA	2.774,59	519,33	818,63	4.112,55
NOSSA SENHORA DO LIVRAMENTO	3.883,82	726,94	1.145,91	5.756,67
NOVA BANDEIRANTES	4.129,59	772,95	1.218,42	6.120,96
NOVA BRASILÂNDIA	2.276,09	426,02	671,55	3.373,66
NOVA CANAÃ DO NORTE	5.954,38	1.114,49	1.756,82	8.825,69
NOVA GUARITA	2.213,41	414,29	653,06	3.280,76
NOVA LACERDA	4.516,20	845,31	1.332,49	6.694,00
NOVA MARILÂNDIA	3.745,19	701,00	1.105,01	5.551,20
NOVA MARINGÁ	6.030,12	1.128,67	1.779,16	8.937,95
NOVA MONTE VERDE	3.684,21	689,58	1.087,01	5.460,80
NOVA MUTUM	29.932,07	5.602,46	8.831,35	44.365,88
NOVA NAZARÉ	4.413,02	826,00	1.302,05	6.541,07

NOVA OLÍMPIA	7.183,98	1.344,64	2.119,61	10.648,23
NOVA SANTA HELENA	2.993,48	560,30	883,22	4.437,00
NOVA UBIRATÃ	11.876,99	2.223,04	3.504,26	17.604,29
NOVA XAVANTINA	7.357,60	1.377,14	2.170,83	10.905,57
NOVO HORIZONTE DO NORTE	1.985,02	371,54	585,67	2.942,23
NOVO MUNDO	5.972,06	1.117,80	1.762,03	8.851,89
NOVO SANTO ANTÔNIO	3.881,98	726,60	1.145,37	5.753,95
NOVO SÃO JOAQUIM	4.532,74	848,40	1.337,37	6.718,51
PARANAÍTA	3.879,53	726,14	1.144,64	5.750,31
PARANATINGA	10.500,81	1.965,46	3.098,23	15.564,50
PEDRA PRETA	11.416,57	2.136,87	3.368,42	16.921,86
PEIXOTO DE AZEVEDO	7.395,12	1.384,16	2.181,90	10.961,18
PLANALTO DA SERRA	2.251,51	421,42	664,30	3.337,23
POCONÉ	5.404,25	1.011,53	1.594,50	8.010,28
PONTAL DO ARAGUAIA	1.701,53	318,48	502,03	2.522,04
PONTE BRANCA	1.366,42	255,76	403,16	2.025,34
PONTES E LACERDA	12.771,45	2.390,46	3.768,17	18.930,08
PORTO ALEGRE DO NORTE	4.378,48	819,53	1.291,85	6.489,86
PORTO DOS GAÚCHOS	5.732,99	1.073,06	1.691,50	8.497,55
PORTO ESPERIDIÃO	6.143,84	1.149,96	1.812,72	9.106,52
PORTO ESTRELA	2.785,33	521,34	821,80	4.128,47
POXORÉU	7.228,75	1.353,02	2.132,82	10.714,59
PRIMAVERA DO LESTE	36.188,00	6.773,40	10.677,14	53.638,54
QUERÊNCIA	19.408,04	3.632,65	5.726,27	28.766,96
RESERVA DO CABAÇAL	1.395,47	261,19	411,73	2.068,39
RIBEIRÃO CASCALHEIRA	4.860,18	909,69	1.433,98	7.203,85
RIBEIRÃOZINHO	1.863,11	348,72	549,71	2.761,54
RIO BRANCO	1.599,55	299,39	471,94	2.370,88
RONDOLÂNDIA	4.781,76	895,01	1.410,84	7.087,61
RONDONÓPOLIS	109.754,57	20.543,02	32.382,70	162.680,29
ROSÁRIO OESTE	4.926,45	922,10	1.453,53	7.302,08
SALTO DO CÉU	2.080,74	389,46	613,91	3.084,11
SANTA CARMEM	5.363,24	1.003,85	1.582,41	7.949,50
SANTA CRUZ DO XINGU	3.556,20	665,62	1.049,24	5.271,06
SANTA RITA DO TRIVELATO	6.875,71	1.286,94	2.028,65	10.191,30
SANTA TEREZINHA	3.685,35	689,80	1.087,35	5.462,50
SANTO AFONSO	2.019,69	378,03	595,90	2.993,62
SANTO ANTÔNIO DO LESTE	5.369,35	1.004,99	1.584,21	7.958,55
SANTO ANTÔNIO DE LEVERGER	5.279,99	988,27	1.557,84	7.826,10
SÃO FÉLIX DO ARAGUAIA	9.451,31	1.769,02	2.788,57	14.008,90
SÃO JOSÉ DO XINGU	5.145,90	963,17	1.518,28	7.627,35
SÃO JOSÉ DO POVO	1.662,49	311,17	490,51	2.464,17
SÃO JOSÉ DO RIO CLARO	7.723,27	1.445,58	2.278,72	11.447,57
SÃO JOSÉ DOS QUATRO MARCOS	3.764,45	704,60	1.110,69	5.579,74
SÃO PEDRO DA CIPA	1.420,25	265,83	419,04	2.105,12
SAPEZAL	30.971,94	5.797,09	9.138,16	45.907,19
SERRA NOVA DOURADA	1.482,15	277,42	437,30	2.196,87
SINOP	43.502,33	8.142,44	12.835,21	64.479,98
SORRISO	53.808,38	10.071,44	15.875,97	79.755,79
TABAPORÃ	7.390,85	1.383,36	2.180,64	10.954,85
TANGARÁ DA SERRA	24.807,04	4.643,19	7.319,23	36.769,46
TAPURAH	9.445,46	1.767,93	2.786,85	14.000,24
TERRA NOVA DO NORTE	4.229,08	791,57	1.247,78	6.268,43
TESOURO	2.450,57	458,68	723,03	3.632,28
TORIXORÉU	2.096,98	392,50	618,71	3.108,19
UNIÃO DO SUL	2.709,11	507,07	799,31	4.015,49
VALE DE SÃO DOMINGOS	1.846,64	345,64	544,85	2.737,13
VÁRZEA GRANDE	53.044,92	9.928,54	15.650,72	78.624,18
VERA	5.757,41	1.077,63	1.698,70	8.533,74
VILA BELA DA SANTÍSSIMA TRINDADE	7.003,77	1.310,91	2.066,44	10.381,12
VILA RICA	6.414,97	1.200,71	1.892,72	9.508,40
T O T A L	1.391.287,13	260.410,53	410.494,37	2.062.192,03

Secretaria Adjunta do Tesouro Estadual
 Coordenadoria de Gestão do Registro da Receita Estadual
 Repasse Municipal IPVA 1º decêndio Maio/2021

Valor Total Arrecadado de IPVA	Fonte: FIPLAN 729 deduzido Processos de Restituição									29.696.862,31
Valor Total Repassado de IPVA	808.944,39	1.098.144,52	1.148.879,36	1.024.900,25	1.238.732,72	2.536.446,99	2.335.288,11	1.056.747,96	11.248.084,30	
Mês de Arrecadação	05/2021	05/2021	05/2021	05/2021	05/2021	05/2021	05/2021	05/2021	05/2021	
Período do Crédito c/Float Financeiro (D+2)	04/05	05/05	06/05	07/05	10/05	11/05	12/05	13/05	04/05 a 13/05	
Data da Transferência	04/05	05/05	06/05	07/05	10/05	11/05	12/05	13/05	04/05 a 13/05	
MUNICÍPIO	Repasse	Repasse	Repasse	Repasse	Repasse	Repasse	Repasse	Repasse	TOTAL MAIO	
ACORIZAL	487,93	-	892,43	1.344,13	1.431,46	1.552,43	1.559,89	373,47	7.641,74	
ÁGUA BOA	3.356,09	19.101,19	9.944,20	4.753,87	9.673,16	37.292,73	69.206,37	12.058,12	165.385,73	
ALTA FLORESTA	8.758,14	11.162,76	20.609,56	15.519,30	13.428,73	43.250,85	27.429,27	16.656,89	156.815,50	
ALTO ARAGUAIA	5.045,77	4.920,52	3.620,07	2.456,00	4.980,94	2.120,97	6.974,29	3.512,94	33.631,50	
ALTO BOA VISTA	7.668,15	3.665,30	860,55	418,94	6.076,34	1.259,61	1.453,05	2.998,43	24.400,37	
ALTO GARÇAS	1.651,15	6.865,02	3.227,44	5.641,90	5.672,57	14.647,50	13.371,15	845,67	51.922,40	
ALTO PARAGUAI	152,03	304,73	539,03	49,63	1.029,71	730,11	1.737,56	927,20	5.470,00	
ALTO TAQUARI	1.379,60	4.433,39	3.375,73	2.063,82	1.939,60	3.934,33	5.632,98	5.021,91	27.781,36	
APIACÁS	951,69	561,27	1.333,37	353,45	895,69	7.256,63	2.681,02	2.852,27	16.885,39	
ARAGUAIANA	-	272,91	379,33	295,05	25,73	100,22	1.182,30	-	2.255,54	
ARAGUAINHA	201,16	1.512,27	-	-	222,42	13,15	1.319,94	-	3.268,94	
ARAPUTANGA	5.236,84	3.270,79	2.539,14	3.858,22	4.928,73	6.589,49	8.458,60	5.626,94	40.508,75	
ARENÁPOLIS	560,36	4.431,49	1.298,80	2.412,18	6.115,11	4.083,71	4.677,46	1.752,92	25.332,03	
ARIPUANÃ	4.350,55	5.178,09	756,08	3.819,32	5.341,53	10.051,54	11.825,42	7.889,11	49.211,64	
BARÃO DE MELGAÇO	3.175,29	-	275,96	202,96	219,49	387,60	-	-	4.261,30	
BARRA DO BUGRES	5.177,58	2.326,84	6.459,82	2.406,02	7.493,95	15.535,34	17.571,40	7.980,39	64.951,34	
BARRA DO GARÇAS	10.771,89	16.316,80	13.694,10	21.716,18	16.985,26	37.538,82	47.297,48	19.539,11	183.859,64	
BOM JESUS DO ARAGUAIA	1.442,01	3.415,18	866,83	1.209,70	2.857,26	745,55	2.573,79	455,15	13.565,47	
BRASNORTE	4.905,78	5.235,53	2.156,74	6.153,89	824,14	7.359,69	14.129,35	2.761,44	43.526,56	
CÁCERES	7.969,58	11.834,79	19.910,03	22.173,92	14.035,94	46.423,41	30.602,95	15.595,31	168.545,93	
CAMPINÁPOLIS	699,17	3.061,05	1.271,66	5.462,72	3.410,23	3.692,96	1.876,77	1.765,95	21.240,51	
CAMPO NOVO DO PARECIS	15.588,65	18.858,14	18.727,27	17.807,19	20.196,53	51.815,17	39.660,97	12.478,73	195.132,65	
CAMPO VERDE	29.736,15	16.117,10	17.285,49	19.261,17	13.236,28	40.167,34	91.326,87	16.925,26	244.055,66	
CAMPOS DE JÚLIO	3.754,57	3.098,84	7.932,59	1.604,67	2.306,87	9.592,00	3.048,55	1.143,66	32.481,75	
CANABRAVA DO NORTE	56,91	153,14	1.036,15	2.454,56	344,09	1.865,63	435,78	1.895,49	8.241,75	
CANARANA	10.993,16	11.095,77	8.717,01	8.419,04	6.159,81	20.854,18	16.332,42	10.502,19	93.073,58	
CARLINDA	346,59	1.321,01	849,22	2.934,49	2.115,04	4.243,27	1.712,11	299,03	13.820,76	
CASTANHEIRA	4.973,97	2.231,62	265,32	367,37	1.295,15	6.697,63	1.529,75	1.026,04	18.386,85	
CHAPADA DOS GUIMARÃES	8.481,09	3.692,71	3.246,17	3.612,66	2.953,02	7.502,48	8.394,46	2.143,01	40.025,60	
CLÁUDIA	1.654,09	962,41	1.966,53	5.349,28	3.499,80	17.768,40	8.733,37	1.824,14	41.758,02	
COCALINHO	240,82	920,90	476,79	-	25,47	2.451,08	160,56	-	4.275,62	
COLÍDER	5.412,91	8.652,81	6.525,68	11.194,98	5.021,03	23.648,47	14.968,78	7.081,43	82.506,09	
COLNIZA	3.771,83	966,43	4.176,30	2.064,70	5.829,58	10.626,85	6.817,01	6.826,08	41.078,78	
COMODORO	2.928,76	3.538,23	4.259,27	2.615,98	3.026,32	20.008,86	14.853,34	3.858,76	55.089,52	
CONFRESA	3.506,50	9.446,18	8.169,89	8.234,96	8.190,59	10.495,47	12.300,22	7.094,68	67.438,49	
CONQUISTA D'OESTE	561,87	1.871,44	1.070,63	93,82	948,99	527,59	1.672,46	210,00	6.956,80	
COTRIGUAÇU	3.240,19	742,46	1.009,82	2.448,07	2.825,38	11.175,41	8.260,76	2.561,98	32.264,07	
CUIABÁ	133.911,16	211.145,52	225.484,77	184.313,66	326.378,55	416.869,00	434.319,13	187.010,13	2.119.431,92	
CURVELÂNDIA	1.488,68	688,20	718,85	1.377,86	403,42	321,11	730,23	1.865,37	7.593,72	
DENISE	2.190,26	1.126,80	1.593,18	469,45	296,10	1.615,20	3.382,29	3.341,78	14.015,06	
DIAMANTINO	3.439,66	9.843,47	6.014,22	6.391,70	6.878,10	21.502,11	11.557,58	9.810,30	75.437,14	
DOM AQUINO	693,58	1.343,41	1.477,01	710,15	1.021,08	2.755,61	4.669,29	2.853,35	15.523,48	
FELIZ NATAL	3.401,34	1.574,07	2.183,32	2.101,53	2.192,32	6.127,84	1.197,02	2.875,49	21.652,93	
FIGUEIRÓPOLIS D'OESTE	489,95	642,15	739,76	1.973,33	84,79	752,25	383,43	62,29	5.127,95	
GAÚCHA DO NORTE	2.187,47	4.241,20	5.668,66	1.755,24	593,21	8.973,63	3.970,21	5.174,12	32.563,74	
GENERAL CARNEIRO	-	101,68	-	-	-	865,49	299,51	94,93	1.361,61	
GLÓRIA D'OESTE	817,03	1.443,00	1.318,72	316,94	35,52	391,15	397,12	2.248,07	6.967,55	
GUARANTÃ DO NORTE	9.778,47	6.774,12	15.359,11	10.510,88	10.446,78	21.154,62	26.384,08	11.659,08	112.067,14	
GUIRATINGA	1.407,40	8.385,77	889,99	4.924,54	1.345,38	3.135,44	5.455,81	5.409,72	30.954,05	
INDIAVAÍ	116,51	623,24	866,87	-	-	146,04	-	38,90	1.791,56	
IPIRANGA DO NORTE	3.255,54	6.636,88	5.494,15	3.035,33	3.342,56	9.618,88	7.309,42	2.150,93	40.843,69	
ITANHANGÁ	1.059,13	7.715,44	5.919,88	2.742,88	634,87	2.194,96	3.618,71	2.006,02	25.891,89	
ITAÚBA	831,28	820,85	743,02	175,90	1.552,97	7.957,20	2.281,87	318,93	14.682,02	
ITUIQUIRA	620,57	2.840,71	1.244,78	1.441,31	359,32	7.098,98	8.081,18	192,82	21.879,67	
JACIARA	2.726,73	10.090,87	11.846,23	8.674,49	6.396,48	15.319,85	50.598,41	4.365,35	110.018,41	

JANGADA	636,77	4.704,56	290,69	505,30	584,31	6.107,89	657,57	1.131,32	14.618,41
JAURU	1.864,08	4.239,02	1.271,64	1.000,98	2.540,09	6.866,44	3.597,95	1.794,71	23.174,91
JUARA	10.954,08	5.900,91	18.430,50	8.426,65	13.859,81	29.162,97	14.740,84	7.825,24	109.301,00
JUÍNA	9.869,62	12.633,04	14.432,55	8.573,47	14.556,14	29.195,80	12.204,39	12.796,74	114.261,75
JURUENA	984,28	1.104,34	1.178,90	1.794,38	5.617,79	10.384,61	2.701,92	2.213,84	25.980,06
JUSCIMEIRA	1.318,08	2.890,44	4.215,04	2.449,98	809,14	8.941,53	2.066,99	559,67	23.250,87
LAMBARI D'OESTE	614,04	1.381,20	781,75	1.388,69	469,88	4.730,38	1.614,01	326,85	11.306,80
LUCAS DO RIO VERDE	26.159,86	32.209,20	37.592,46	39.145,34	31.765,83	93.140,01	113.156,57	25.734,69	398.903,96
LUCIARA	23,75	-	440,76	-	-	75,21	17,93	-	557,65
MARCELÂNDIA	608,65	2.123,51	666,82	790,65	3.032,15	18.535,33	8.982,03	4.025,28	38.764,42
MATUPÁ	14.481,36	8.150,45	5.140,82	5.547,95	15.321,41	17.172,74	19.575,55	13.845,69	99.235,97
MIRASSOL D'OESTE	3.700,71	10.587,58	3.280,01	5.017,36	5.630,25	19.559,74	13.920,90	5.748,87	67.445,42
NOBRES	1.315,38	3.213,21	5.161,26	1.485,09	3.379,80	4.980,94	5.914,93	4.968,94	30.419,55
NORTELÂNDIA	1.505,48	752,41	279,80	1.216,85	1.684,36	3.738,78	898,34	380,95	10.456,97
NOSSA SENHORA DO LIVRAMENTO	788,33	1.281,31	971,91	384,45	839,66	2.764,17	883,89	1.037,15	8.950,87
NOVA BANDEIRANTES	2.255,83	2.162,45	4.743,44	3.062,17	958,08	11.715,80	3.572,33	2.684,73	31.154,83
NOVA BRASILÂNDIA	1.354,55	248,06	66,37	392,62	358,44	374,10	884,00	952,19	4.630,33
NOVA CANAÃ DO NORTE	1.480,82	1.197,50	4.906,77	2.977,45	2.042,58	11.359,97	13.013,06	4.042,08	41.020,23
NOVA GUARITA	1.427,12	1.307,04	915,60	1.068,77	880,42	5.832,26	5.041,55	1.272,36	17.745,12
NOVA LACERDA	420,77	198,64	1.660,96	191,52	426,44	1.226,09	4.965,47	1.198,59	10.288,48
NOVA MARILÂNDIA	198,00	1.567,57	-	299,60	-	328,25	2.217,18	2.036,79	6.647,39
NOVA MARINGÁ	813,69	3.182,58	3.221,74	2.676,76	1.513,59	6.403,24	3.480,23	2.920,27	24.212,10
NOVA MONTE VERDE	1.346,21	204,85	663,72	571,50	1.113,99	2.403,85	7.799,98	1.265,66	15.369,76
NOVA MUTUM	16.042,88	21.550,43	12.180,94	21.310,64	21.493,90	77.316,25	32.545,99	16.766,62	219.207,65
NOVA NAZARÉ	88,85	647,90	-	-	606,66	10,47	1.027,35	-	2.381,23
NOVA OLÍMPIA	3.119,98	1.717,20	1.803,21	866,01	2.166,91	10.124,75	4.717,68	6.084,17	30.599,91
NOVA SANTA HELENA	1.374,10	2.270,91	781,07	1.738,43	140,45	411,51	1.418,47	444,19	8.579,13
NOVA UBIRATÃ	3.443,97	6.757,29	5.699,37	3.681,52	5.038,98	4.354,25	3.675,83	2.000,49	34.651,70
NOVA XAVANTINA	5.072,63	3.969,99	5.387,92	3.387,91	6.845,21	11.201,47	16.949,65	7.030,48	59.845,26
NOVO HORIZONTE DO NORTE	2.277,44	1.112,06	438,95	443,90	1.014,89	2.011,42	1.272,43	1.406,08	9.977,17
NOVO MUNDO	2.638,85	1.610,13	1.242,16	2.287,51	3.163,15	13.122,79	4.988,50	3.561,52	32.614,61
NOVO SANTO ANTÔNIO	12,98	-	17,02	31,15	-	-	-	-	61,15
NOVO SÃO JOAQUIM	878,95	1.370,52	102,53	1.669,37	7.975,08	2.821,41	2.373,58	995,00	18.186,44
PARANAÍTA	2.918,10	2.120,12	1.539,86	1.907,01	939,44	8.865,89	3.659,66	2.603,73	24.553,81
PARANATINGA	5.567,56	4.331,74	17.050,74	5.039,87	7.450,94	14.718,41	8.077,40	4.255,04	66.491,70
PEDRA PRETA	3.105,23	3.964,13	5.511,51	4.151,59	6.939,20	8.229,63	8.083,75	3.124,07	43.109,11
PEIXOTO DE AZEVEDO	8.498,31	6.547,13	7.921,77	5.020,90	11.841,94	17.752,24	11.851,37	6.892,13	76.325,79
PLANALTO DA SERRA	67,99	413,45	530,72	502,22	124,90	1.770,19	244,42	2.124,82	5.778,71
POCONÉ	3.476,08	11.892,87	2.406,17	3.823,62	9.913,67	3.252,32	8.144,72	1.161,87	44.071,32
PONTAL DO ARAGUAIA	1.065,32	159,97	194,93	307,44	676,48	2.393,45	1.214,07	885,94	6.897,60
PONTE BRANCA	-	1.225,69	-	311,42	2.020,15	-	46,48	-	3.603,74
PONTES E LACERDA	7.071,34	19.475,33	13.596,04	7.604,28	14.192,29	30.911,30	38.702,89	17.150,66	148.704,13
PORTO ALEGRE DO NORTE	1.909,75	865,30	4.857,53	6.868,80	1.238,14	4.281,72	1.816,88	2.973,92	24.812,04
PORTO DOS GAÚCHOS	2.086,93	2.736,15	4.321,79	2.268,16	3.403,35	3.266,17	6.403,66	1.037,80	25.524,01
PORTO ESPERIDIÃO	3.030,15	823,67	3.796,57	1.849,75	321,11	4.100,49	561,01	756,97	15.239,72
PORTO ESTRELA	80,20	110,17	622,55	840,56	825,67	110,06	20,07	279,22	2.888,50
POXORÉO	1.188,81	7.097,83	4.481,68	1.891,75	3.229,94	7.455,64	5.134,84	3.788,05	34.268,54
PRIMAVERA DO LESTE	31.494,34	43.737,43	35.488,87	42.572,51	36.542,42	123.392,48	95.092,85	31.313,68	439.634,58
QUERÊNCIA	16.473,67	12.259,59	13.049,32	10.201,18	3.411,20	29.643,44	24.614,25	6.058,61	115.711,26
RESERVA DO CABAÇAL	692,40	645,26	1.197,43	19,10	296,42	942,92	270,20	42,20	4.105,93
RIBEIRÃO CASCALHEIRA	667,00	1.454,54	8.035,60	2.884,80	2.729,23	3.065,38	5.041,78	1.131,04	25.009,37
RIBEIRÃOZINHO	208,54	1.336,42	567,94	-	1.169,20	1.834,23	42,55	206,53	5.365,41
RIO BRANCO	2.677,90	1.888,98	802,17	3.018,33	85,23	959,14	1.440,06	2.212,07	13.083,88
RONDOLÂNDIA	-	437,59	386,25	-	128,88	109,87	562,27	308,50	1.933,36
RONDONÓPOLIS	49.838,34	74.541,84	113.046,10	95.346,24	128.478,47	185.434,28	151.253,12	139.416,84	937.355,23
ROSÁRIO OESTE	1.347,40	609,37	2.447,14	3.187,92	2.382,20	2.387,92	3.999,25	1.973,91	18.335,11
SALTO DO CÉU	1.399,55	612,75	581,17	2.691,16	539,39	2.640,90	303,71	707,53	9.476,16
SANTA CARMEM	1.299,93	1.807,96	5.431,42	-	3.313,56	20.438,30	2.595,28	506,53	35.392,98
SANTA CRUZ DO XINGU	238,42	100,16	-	951,97	509,72	558,79	3.625,94	-	5.985,00
SANTA RITA DO TRIVELATO	2.590,65	2.337,32	663,09	404,75	1.010,06	9.625,74	702,51	1.254,68	18.588,80
SANTA TEREZINHA	382,70	160,97	-	211,61	25,87	593,06	-	57,58	1.431,79
SANTO AFONSO	10,40	589,76	-	1.006,86	353,43	705,15	148,01	613,63	3.427,24
SANTO ANTÔNIO DO LESTE	204,48	2.531,71	799,40	570,20	2.131,30	2.334,34	641,45	46,52	9.259,40
SANTO ANTÔNIO DE LEVERGER	455,27	2.970,31	2.262,21	2.280,35	5.906,09	2.928,69	2.003,83	3.912,71	22.719,46
SÃO FÉLIX DO ARAGUAIA	417,68	948,46	754,73	1.505,93	582,08	4.558,78	1.385,10	2.095,42	12.248,18

SÃO JOSÉ DO XINGU	-	150,57	540,48	3.146,75	204,17	2.889,24	250,52	556,74	7.738,47
SÃO JOSÉ DO POVO	11,37	74,92	569,85	121,77	624,96	893,07	618,70	-	2.914,64
SÃO JOSÉ DO RIO CLARO	4.903,07	4.399,31	2.213,69	9.949,90	1.117,34	13.074,90	4.821,38	2.916,59	43.396,18
SÃO JOSÉ DOS QUATRO MARCOS	839,98	3.432,80	1.968,04	3.704,91	2.831,59	17.727,20	16.016,08	3.190,74	49.711,34
SÃO PEDRO DA CIPA	103,49	609,67	632,40	1.250,03	1.229,42	199,60	539,95	266,81	4.831,37
SAPEZAL	8.453,28	12.676,44	19.802,77	8.618,27	13.080,19	16.321,97	16.951,55	12.237,97	108.142,44
SERRA NOVA DOURADA	-	-	217,78	30,83	-	2.150,42	-	-	2.399,03
SINOP	67.112,66	75.000,55	93.980,01	79.142,22	76.907,00	168.147,67	123.779,86	70.993,51	755.063,48
SORRISO	40.641,99	62.098,01	53.042,84	48.545,36	71.855,17	136.887,60	159.949,17	45.595,76	618.615,90
TABAPORÃ	3.716,75	3.527,34	2.336,48	2.384,68	1.698,72	8.998,23	6.918,63	676,77	30.257,60
TANGARÁ DA SERRA	23.498,88	28.306,55	29.427,54	29.755,62	24.715,95	92.712,50	73.270,82	24.216,04	325.903,90
TAPURAH	6.722,92	5.998,69	1.601,69	7.075,04	2.332,05	12.824,01	8.771,28	2.662,16	47.987,84
TERRA NOVA DO NORTE	699,89	2.131,63	5.475,39	1.956,00	3.415,28	5.623,94	7.604,69	3.300,83	30.207,65
TESOURO	-	3.199,50	106,82	2.217,12	12,97	418,43	511,42	-	6.466,26
TORIXORÉU	333,11	910,11	230,56	437,60	152,33	3.094,11	768,58	2.657,22	8.583,62
UNIÃO DO SUL	797,53	307,84	2.699,91	826,12	813,26	3.569,99	166,69	1.848,59	11.029,93
VALE DE SÃO DOMINGOS	994,82	1.794,75	191,71	-	12,85	964,44	554,19	1.116,08	5.628,84
VÁRZEA GRANDE	37.017,44	62.051,64	70.846,34	53.916,42	64.013,04	97.134,43	123.890,70	72.808,69	581.678,70
VERA	2.430,33	4.311,33	2.513,94	2.539,52	6.845,10	11.331,85	13.304,49	1.850,15	45.126,71
VILA BELA DA SANTÍSSIMA TRINDADE	846,64	2.574,70	655,21	2.128,86	1.780,91	11.823,43	2.794,90	675,96	23.280,61
VILA RICA	2.680,13	4.031,41	2.227,01	11.839,65	9.025,67	3.218,79	8.840,30	7.272,71	49.135,67
TOTAL	808.944,39	1.098.144,52	1.148.879,36	1.024.900,25	1.238.732,72	2.536.446,99	2.335.288,11	1.056.747,96	11.248.084,30

Nota: Eventuais diferenças são repassadas/compensadas no próximo repasse.

Secretaria Adjunta do Tesouro Estadual
 Coordenadoria de Gestão do Registro da Receita Estadual
 Repasse Municipal IPVA 2º decêndio Maio/2021

Valor Total Arrecadado de IPVA	Fonte: FIPLAN 729 deduzido Processos de Restituição								29.696.862,31
Valor Total Repassado de IPVA	11.248.084,30	1.061.706,36	945.045,84	1.203.978,66	1.079.427,48	931.061,44	1.123.381,79	17.592.685,87	
Mês de Arrecadação	05/2021	05/2021	05/2021	05/2021	05/2021	05/2021	05/2021	05/2021	
Período do Crédito c/Float Financeiro (D+2)	04/05 a 13/05	14/05	17/05	18/05	19/05	20/05	21/05	04/05 a 21/05	
Data da Transferência	04/05 a 13/05	14/05	17/05	18/05	19/05	20/05	21/05	04/05 a 21/05	
MUNICÍPIO	Repasse	Repasse	Repasse	Repasse	Repasse	Repasse	Repasse	TOTAL MAIO	
ACORIZAL	7.641,74	894,00	420,37	446,19	1.013,20	1.583,17	27,27	12.025,94	
ÁGUA BOA	165.385,73	8.082,96	8.047,16	13.891,77	7.150,76	4.331,81	9.027,75	215.917,94	
ALTA FLORESTA	156.815,50	17.160,39	18.509,73	15.741,75	18.969,32	10.709,70	18.210,88	256.117,27	
ALTO ARAGUAIA	33.631,50	1.057,97	2.889,57	8.658,43	5.023,03	3.218,20	1.996,30	56.475,00	
ALTO BOA VISTA	24.400,37	1.151,79	42,20	3.338,03	1.541,09	572,16	881,30	31.926,94	
ALTO GARÇAS	51.922,40	2.691,01	3.277,17	2.834,11	4.589,33	3.959,80	2.217,92	71.491,74	
ALTO PARAGUAI	5.470,00	1.607,19	653,26	681,09	2.610,43	728,19	1.106,14	12.856,30	
ALTO TAQUARI	27.781,36	1.026,07	264,35	4.322,54	5.633,72	739,04	5.058,05	44.825,13	
APIACÁS	16.885,39	8.097,75	822,55	2.374,82	1.984,59	2.604,85	648,92	33.418,87	
ARAGUAIANA	2.255,54	27,07	400,77	361,50	1.470,67	2.485,54	183,80	7.184,89	
ARAGUAINHA	3.268,94	-	-	289,28	564,11	-	309,90	4.432,23	
ARAPUTANGA	40.508,75	2.308,06	9.085,96	2.746,23	5.117,99	1.752,64	1.916,87	63.436,50	
ARENÁPOLIS	25.332,03	989,10	722,78	4.842,38	6.288,85	1.562,15	1.704,51	41.441,80	
ARIPUANÃ	49.211,64	6.473,52	1.048,59	3.221,29	6.504,45	3.871,00	2.915,11	73.245,60	
BARÃO DE MELGAÇO	4.261,30	183,77	1.711,33	-	-	-	-	6.156,40	
BARRA DO BUGRES	64.951,34	9.669,05	4.608,75	6.697,22	4.505,17	3.679,10	7.605,92	101.716,55	
BARRA DO GARÇAS	183.859,64	15.561,39	13.050,83	28.377,38	19.475,43	15.954,92	14.570,66	290.850,25	
BOM JESUS DO ARAGUAIA	13.565,47	465,74	2.741,29	2.249,65	2.334,52	38,43	2.082,51	23.477,61	
BRAS NORTE	43.526,56	2.749,32	6.074,61	1.667,60	3.446,84	1.862,99	3.369,42	62.697,34	
CÁCERES	168.545,93	15.506,78	24.284,13	18.918,46	14.218,07	13.562,77	9.371,01	264.407,15	
CAMPINÁPOLIS	21.240,51	1.660,69	409,77	1.678,26	736,96	1.878,50	1.003,63	28.608,32	
CAMPO NOVO DO PARECIS	195.132,65	12.216,79	14.265,06	18.727,46	9.903,66	24.314,88	7.861,66	282.422,16	
CAMPO VERDE	244.055,66	13.526,00	19.987,68	13.896,63	9.458,89	16.772,34	23.730,66	341.427,86	
CAMPOS DE JÚLIO	32.481,75	4.352,02	2.148,53	1.523,03	3.950,76	2.012,65	4.450,81	50.919,55	
CANABRAVA DO NORTE	8.241,75	12,82	277,84	598,69	74,23	302,95	957,59	10.465,87	
CANARANA	93.073,58	4.545,06	6.722,34	8.196,37	11.863,66	12.432,85	7.676,59	144.510,45	
CARLINDA	13.820,76	2.089,78	892,52	2.245,64	569,43	1.783,69	2.195,76	23.597,58	
CASTANHEIRA	18.386,85	614,54	1.845,07	2.534,70	541,90	248,22	952,80	25.124,08	
CHAPADA DOS GUIMARÃES	40.025,60	4.899,61	4.414,72	3.072,97	8.569,64	2.894,33	3.028,19	66.905,06	
CLÁUDIA	41.758,02	2.367,83	2.461,28	4.712,13	165,07	2.897,12	3.009,09	57.370,54	

COCALINHO	4.275,62	129,57	-	20,52	585,87	605,23	472,93	6.089,74
COLÍDER	82.506,09	22.973,70	7.371,13	9.034,73	11.969,96	8.051,11	10.770,61	152.677,33
COLNIZA	41.078,78	8.038,46	4.589,00	8.781,88	6.567,14	3.722,43	14.913,65	87.691,34
COMODORO	55.089,52	2.815,92	6.677,85	5.194,84	1.648,98	3.848,61	5.072,62	80.348,34
CONFRESA	67.438,49	9.322,79	7.368,93	14.256,83	6.269,92	3.136,23	4.393,41	112.186,60
CONQUISTA D'OESTE	6.956,80	1.984,73	210,33	250,27	136,37	369,87	586,06	10.494,43
COTRIGUAÇU	32.264,07	2.279,79	879,15	2.038,38	4.572,81	555,70	3.026,23	45.616,13
CUIABÁ	2.119.431,92	214.440,92	217.956,52	226.964,31	218.085,88	220.711,38	254.578,63	3.472.169,56
CURVELÂNDIA	7.593,72	1.851,70	987,45	1.087,66	475,29	1.401,22	287,42	13.684,46
DENISE	14.015,06	2.478,28	1.827,70	3.505,26	1.200,33	1.677,81	3.092,24	27.796,68
DIAMANTINO	75.437,14	6.699,52	7.798,96	5.274,54	22.038,08	2.671,43	7.349,55	127.269,22
DOM AQUINO	15.523,48	999,85	196,07	244,25	1.256,07	3.302,04	2.254,38	23.776,14
FELIZ NATAL	21.652,93	6.910,08	5.435,81	3.986,39	2.217,39	2.728,97	1.592,05	44.523,62
FIGUEIRÓPOLIS D'OESTE	5.127,95	100,49	152,30	511,06	727,83	-	-	6.619,63
GAÚCHA DO NORTE	32.563,74	1.474,06	2.298,10	8.481,35	2.857,75	2.761,57	1.889,39	52.325,96
GENERAL CARNEIRO	1.361,61	1.286,24	-	-	-	-	-	2.647,85
GLÓRIA D'OESTE	6.967,55	1.329,87	529,02	596,87	-	-	-	9.423,31
GUARANTÁ DO NORTE	112.067,14	14.064,46	4.202,91	9.478,67	16.976,41	10.088,29	9.746,62	176.624,50
GUIRATINGA	30.954,05	3.351,03	3.186,92	1.243,09	2.218,99	586,80	3.382,96	44.923,84
INDIAVÁI	1.791,56	12,85	-	128,55	-	687,68	2.771,93	5.392,57
IPIRANGA DO NORTE	40.843,69	5.777,29	1.570,34	1.005,33	2.813,72	547,33	3.041,58	55.599,28
ITANHANGÁ	25.891,89	3.155,33	907,16	1.182,42	1.202,30	1.450,25	1.759,03	35.548,38
ITAÚBA	14.682,02	7.170,84	96,21	1.910,13	862,67	2.968,58	770,15	28.460,60
ITUIQUIRA	21.879,67	1.239,36	2.186,99	3.425,43	4.195,91	2.699,87	2.479,40	38.106,63
JACIARA	110.018,41	8.253,10	8.498,47	7.146,97	12.764,02	3.079,16	4.396,47	154.156,60
JANGADA	14.618,41	726,94	744,89	607,17	609,70	-	1.994,21	19.301,32
JAURU	23.174,91	1.141,08	3.516,24	1.004,38	965,66	7.486,54	479,04	37.767,85
JUARA	109.301,00	18.849,43	8.775,51	12.413,40	14.502,43	11.795,29	17.746,15	193.383,21
JUÍNA	114.261,75	12.892,65	8.991,60	16.620,93	16.084,31	13.525,91	12.668,41	195.045,56
JURUENA	25.980,06	1.951,15	1.482,17	2.825,31	3.593,83	4.817,39	1.510,18	42.160,09
JUSCIMEIRA	23.250,87	1.095,73	1.314,19	3.153,93	734,61	300,38	711,68	30.561,39
LAMBARI D'OESTE	11.306,80	1.796,63	3.051,73	540,82	2.079,15	-	523,96	19.299,09
LUCAS DO RIO VERDE	398.903,96	28.103,00	14.457,83	53.303,69	30.697,80	24.983,74	44.504,56	594.954,58
LUCIARA	557,65	44,86	-	263,20	-	-	418,25	1.283,96
MARCELÂNDIA	38.764,42	2.607,80	4.281,54	9.839,83	3.576,99	4.367,94	3.158,77	66.597,29
MATUPÁ	99.235,97	9.320,70	7.389,04	4.058,70	8.199,30	7.459,76	4.704,77	140.368,24
MIRASSOL D'OESTE	67.445,42	7.014,50	7.493,45	12.087,59	5.318,68	4.476,49	7.224,46	111.060,59
NOBRES	30.419,55	3.378,87	2.392,06	3.634,94	9.277,61	4.652,57	3.204,11	56.959,71
NORTELÂNDIA	10.456,97	933,35	2.644,32	-	2.062,77	954,23	136,84	17.188,48
NOSSA SENHORA DO LIVRAMENTO	8.950,87	1.880,96	1.110,01	2.351,28	273,21	372,66	1.673,20	16.612,19
NOVA BANDEIRANTES	31.154,83	2.859,49	716,39	1.358,93	1.373,15	678,33	8.213,33	46.354,45
NOVA BRASILÂNDIA	4.630,33	540,74	1.861,74	763,83	963,64	903,78	1.236,14	10.900,20
NOVA CANAÃ DO NORTE	41.020,23	3.091,98	3.877,30	4.080,08	1.407,16	1.956,21	3.288,13	58.721,09
NOVA GUARITA	17.745,12	5.128,70	2.972,74	3.734,50	858,23	22,26	1.038,86	31.500,41
NOVA LACERDA	10.288,48	719,13	2.369,59	72,88	1.402,21	793,43	1.221,13	16.866,85
NOVA MARILÂNDIA	6.647,39	69,98	574,51	2.181,82	280,64	1.485,98	113,46	11.353,78
NOVA MARINGÁ	24.212,10	210,65	394,35	1.621,86	215,30	1.759,47	546,62	28.960,35
NOVA MONTE VERDE	15.369,76	2.667,55	2.241,08	1.086,21	2.335,33	901,36	2.130,72	26.732,01
NOVA MUTUM	219.207,65	15.456,05	17.794,67	21.305,47	16.578,67	22.137,31	16.712,08	329.191,90
NOVA NAZARÉ	2.381,23	-	-	39,91	-	-	-	2.421,14
NOVA OLÍMPIA	30.599,91	4.209,04	2.053,09	3.474,04	1.331,08	3.108,16	6.415,36	51.190,68
NOVA SANTA HELENA	8.579,13	-	332,00	1.702,27	327,69	-	1.025,84	11.966,93
NOVA UBIRATÃ	34.651,70	2.902,68	5.148,45	8.593,68	1.417,00	2.364,51	1.336,12	56.414,14
NOVA XAVANTINA	59.845,26	7.878,11	4.969,31	4.462,53	3.243,85	4.232,58	1.452,56	86.084,20
NOVO HORIZONTE DO NORTE	9.977,17	735,12	498,80	632,40	-	1.182,22	46,57	13.072,28
NOVO MUNDO	32.614,61	3.788,34	722,37	1.994,49	4.765,44	2.698,98	658,08	47.242,31
NOVO SANTO ANTÔNIO	61,15	-	120,75	633,22	696,70	-	-	1.511,82
NOVO SÃO JOAQUIM	18.186,44	1.964,87	2.247,57	1.657,13	3.828,52	583,06	1.428,54	29.896,13
PARANAÍTA	24.553,81	6.260,07	2.288,05	3.112,67	3.035,64	324,38	2.045,30	41.619,92
PARANATINGA	66.491,70	1.734,03	1.268,22	8.194,38	9.553,23	3.993,84	9.350,06	100.585,46
PEDRA PRETA	43.109,11	6.202,46	1.645,04	3.644,07	4.746,87	3.094,51	7.481,31	69.923,37
PEIXOTO DE AZEVEDO	76.325,79	4.177,48	8.422,38	4.356,79	4.689,49	7.487,65	6.450,68	111.910,26
PLANALTO DA SERRA	5.778,71	-	302,89	935,73	1.625,12	1.139,44	368,55	10.150,44
POCONÉ	44.071,32	9.968,05	2.577,89	2.473,99	5.367,50	6.995,03	2.036,06	73.489,84
PONTAL DO ARAGUAIA	6.897,60	324,51	2.820,41	682,62	684,09	2.273,01	261,50	13.943,74

PONTE BRANCA	3.603,74	16,01	-	-	-	110,56	139,68	3.869,99
PONTES E LACERDA	148.704,13	14.335,66	13.290,50	17.804,29	17.083,04	8.263,83	8.337,54	227.818,99
PORTO ALEGRE DO NORTE	24.812,04	2.425,49	1.418,57	1.735,25	1.179,30	3.468,21	1.323,84	36.362,70
PORTO DOS GAÚCHOS	25.524,01	1.109,11	1.338,04	351,38	3.678,37	665,20	780,23	33.446,34
PORTO ESPERIDIÃO	15.239,72	413,73	726,61	2.416,36	1.441,23	1.080,92	2.839,48	24.158,05
PORTO ESTRELA	2.888,50	309,62	325,56	646,15	221,58	400,77	213,22	5.005,40
POXORÉO	34.268,54	1.341,32	4.805,02	8.278,15	2.531,62	2.961,04	887,28	55.072,97
PRIMAVERA DO LESTE	439.634,58	22.095,78	26.250,58	38.579,30	76.064,17	32.164,57	40.245,00	675.033,98
QUERÊNCIA	115.711,26	11.690,23	9.220,66	7.128,27	4.631,50	5.486,81	8.184,95	162.053,68
RESERVA DO CABAÇAL	4.105,93	-	456,36	-	587,78	12,82	89,41	5.252,30
RIBEIRÃO CASCALHEIRA	25.009,37	669,72	164,90	1.961,01	2.354,82	1.872,43	2.414,18	34.446,43
RIBEIRÃOZINHO	5.365,41	-	715,25	1.054,36	-	141,55	1.473,47	8.750,04
RIO BRANCO	13.083,88	1.786,66	708,34	669,08	431,06	385,06	1.354,83	18.418,91
RONDOLÂNDIA	1.933,36	589,06	-	470,53	-	-	557,16	3.550,11
RONDONÓPOLIS	937.355,23	95.628,44	75.771,84	101.750,26	90.199,14	57.726,77	88.758,61	1.447.190,29
ROSÁRIO OESTE	18.335,11	2.997,48	1.911,55	613,77	1.761,32	1.710,68	1.200,70	28.530,61
SALTO DO CÉU	9.476,16	635,72	79,72	1.054,08	179,55	1.660,96	1.312,89	14.399,08
SANTA CARMEM	35.392,98	3.484,96	1.177,35	3.604,33	1.164,59	2.336,50	420,25	47.580,96
SANTA CRUZ DO XINGU	5.985,00	505,41	-	-	1.577,31	40,03	-	8.107,75
SANTA RITA DO TRIVELATO	18.588,80	228,91	1.497,50	3.179,95	308,06	306,60	672,57	24.782,39
SANTA TEREZINHA	1.431,79	508,56	612,62	623,01	1.574,54	410,49	274,94	5.435,95
SANTO AFONSO	3.427,24	-	1.588,01	328,34	718,90	273,10	770,97	7.106,56
SANTO ANTÔNIO DO LESTE	9.259,40	770,45	538,12	184,86	3.053,45	-	111,88	13.918,16
SANTO ANTÔNIO DE LEVERGER	22.719,46	2.134,88	3.760,51	3.507,12	2.807,14	244,73	747,87	35.921,71
SÃO FÉLIX DO ARAGUAIA	12.248,18	1.518,35	127,11	1.776,17	1.297,00	124,70	1.416,90	18.508,41
SÃO JOSÉ DO XINGU	7.738,47	-	42,53	947,60	1.553,52	209,00	-	10.491,12
SÃO JOSÉ DO POVO	2.914,64	24,06	-	551,31	-	-	206,92	3.696,93
SÃO JOSÉ DO RIO CLARO	43.396,18	6.848,44	4.150,21	8.968,76	1.248,21	2.525,37	3.980,59	71.117,76
SÃO JOSÉ DOS QUATRO MARCOS	49.711,34	2.163,78	2.023,47	3.700,95	4.344,90	580,32	3.296,46	65.821,22
SÃO PEDRO DA CIPA	4.831,37	-	656,80	919,34	523,96	1.007,66	412,63	8.351,76
SAPEZAL	108.142,44	8.450,50	4.644,01	11.843,08	3.794,39	37.994,85	6.620,56	181.489,83
SERRA NOVA DOURADA	2.399,03	-	238,47	-	-	-	-	2.637,50
SINOP	755.063,48	78.009,60	69.383,89	71.621,44	50.055,79	56.095,19	73.696,01	1.153.925,40
SORRISO	618.615,90	57.234,10	36.213,63	69.792,06	48.421,23	41.178,34	74.661,06	946.116,32
TABAPORÃ	30.257,60	4.326,85	3.147,10	6.078,64	5.323,12	474,21	2.106,22	51.713,74
TANGARÁ DA SERRA	325.903,90	23.448,62	18.001,04	28.306,44	17.227,75	22.200,83	44.458,65	479.547,23
TAPURAH	47.987,84	3.448,04	2.336,62	4.898,22	3.750,28	7.389,98	9.989,12	79.800,10
TERRA NOVA DO NORTE	30.207,65	3.453,07	910,11	7.331,81	2.032,40	905,39	3.312,63	48.153,06
TESOURO	6.466,26	-	-	932,29	96,08	641,38	64,42	8.200,43
TORIXORÉU	8.583,62	552,58	1.119,00	1.189,42	193,35	4.870,90	2.007,47	18.516,34
UNIÃO DO SUL	11.029,93	223,72	2.938,91	17,29	650,14	-	931,60	15.791,59
VALE DE SÃO DOMINGOS	5.628,84	144,00	-	243,62	2.202,49	377,07	1.107,40	9.703,42
VÁRZEA GRANDE	581.678,70	59.969,52	68.841,51	69.353,72	63.616,16	51.598,31	66.871,85	961.929,77
VERA	45.126,71	1.991,71	1.468,32	5.439,20	2.206,66	2.415,84	5.722,66	64.371,10
VILA BELA DA SANTÍSSIMA TRINDADE	23.280,61	1.889,06	5.263,37	7.111,67	2.853,85	1.593,38	267,07	42.259,01
VILA RICA	49.135,67	1.578,18	4.310,43	6.919,78	5.865,67	5.441,14	6.926,70	80.177,57
TOTAL	11.248.084,30	1.061.706,36	945.045,84	1.203.978,66	1.079.427,48	931.061,44	1.123.381,79	17.592.685,87

Nota: Eventuais diferenças são repassadas/compensadas no próximo repasse.

Secretaria Adjunta do Tesouro Estadual
Coordenadoria de Gestão do Registro da Receita Estadual
Repasse Municipal IPVA 3º decêndio Maio/2021

Valor Total Arrecadado de IPVA	Fonte: FIPLAN 729 deduzido Processos de Restituição										29.696.862,31
Valor Total Repassado de IPVA	17.592.685,87	923.269,47	1.116.924,99	1.271.324,67	1.207.752,66	1.137.627,25	1.343.947,72	3.514.600,87	1.582.118,80	29.690.252,30	
Mês de Arrecadação	05/2021	05/2021	05/2021	05/2021	05/2021	05/2021	05/2021	05/2021	05/2021	05/2021	
Período do Crédito c/Float Financeiro (D+2)	04/05 a 21/05	24/05	25/05	26/05	27/05	28/05	31/05	01/06	02/06	04/05 a 02/06	
Data da Transferência	04/05 a 21/05	24/05	25/05	26/05	27/05	28/05	31/05	02/06	02/06	04/05 a 02/06	
MUNICÍPIO	Repasse	Repasse	Repasse	Repasse	Repasse	Repasse	Repasse		Repasse	TOTAL MAIO	
ACORIZAL	12.025,94	690,14	39,48	764,00	438,88	196,90	2.330,28	1.028,69	535,18	18.049,49	
ÁGUA BOA	215.917,94	7.081,67	9.105,07	5.488,49	6.391,70	5.151,98	9.927,35	20.144,15	23.993,24	303.201,59	
ALTA FLORESTA	256.117,27	11.739,38	14.857,60	17.428,17	16.707,85	19.429,15	25.532,34	53.729,33	18.922,65	434.463,74	
ALTO ARAGUAIA	56.475,00	3.901,97	3.926,01	3.109,97	3.699,14	1.684,55	5.438,24	12.498,59	6.100,66	96.834,13	

ALTO BOA VISTA	31.926,94	558,38	182,58	567,03	1.469,76	128,28	299,93	2.971,52	93,36	38.197,78
ALTO GARÇAS	71.491,74	1.963,76	1.440,27	3.483,86	6.748,29	2.739,34	2.801,91	10.039,10	5.993,72	106.701,99
ALTO PARAGUAI	12.856,30	459,86	59,78	1.643,47	2.687,42	541,49	2.157,67	1.166,65	448,78	22.021,42
ALTO TAQUARI	44.825,13	779,41	1.396,76	2.489,42	629,53	258,43	1.737,00	13.312,12	3.497,37	68.925,17
APIACÁS	33.418,87	394,86	616,76	1.548,83	1.932,27	810,24	1.055,97	2.600,17	605,06	42.983,03
ARAGUAIANA	7.184,89	-	-	128,02	3.883,02	493,31	673,28	1.708,03	1.850,92	15.921,47
ARAGUAINHA	4.432,23	-	-	-	-	-	728,33	-	93,92	5.254,48
ARAPUTANGA	63.436,50	2.174,75	3.788,74	5.368,24	2.790,54	4.263,96	4.402,99	10.800,79	1.152,03	98.178,54
ARENÓPOLIS	41.441,80	687,58	2.713,50	7.198,59	2.276,38	2.027,09	2.333,21	8.804,84	6.552,53	74.035,52
ARIPUANÃ	73.245,60	8.378,12	7.350,84	3.366,09	4.786,40	4.295,55	9.777,91	12.334,93	2.132,89	125.668,33
BARÃO DE MELGAÇO	6.156,40	-	132,54	773,25	174,17	1.105,89	107,97	2.695,74	1.092,77	12.238,73
BARRA DO BUGRES	101.716,55	5.900,68	5.183,85	7.668,36	4.919,43	3.832,99	6.013,42	20.305,76	11.518,12	167.059,16
BARRA DO GARÇAS	290.850,25	10.842,83	23.668,90	23.829,67	14.665,74	28.367,96	22.751,16	62.128,12	38.625,08	515.729,71
BOM JESUS DO ARAGUAIA	23.477,61	21,25	294,51	2.644,60	1.243,75	116,59	1.584,14	3.535,75	569,32	33.487,52
BRASNORTE	62.697,34	1.722,69	3.120,81	4.501,88	2.914,48	3.722,43	2.834,27	11.756,78	4.731,75	98.002,43
CÁCERES	264.407,15	14.251,18	13.574,05	21.735,66	14.000,83	16.868,24	20.472,79	51.684,89	33.731,28	450.726,07
CAMPINÓPOLIS	28.608,32	1.436,64	1.142,84	4.051,14	1.114,29	1.391,18	1.486,20	2.318,55	900,81	42.449,97
CAMPO NOVO DO PARECIS	282.422,16	7.942,97	9.399,03	14.979,88	23.000,21	13.156,86	15.547,13	38.668,49	25.220,33	430.337,06
CAMPO VERDE	341.427,86	19.724,04	9.961,83	16.288,79	14.725,30	13.268,23	19.766,84	42.678,67	24.441,16	502.282,72
CAMPOS DE JÚLIO	50.919,55	1.239,22	3.479,61	640,09	2.398,17	1.907,90	2.869,55	6.818,80	2.997,89	73.270,78
CANABRAVA DO NORTE	10.465,87	62,67	111,97	168,58	1.053,97	463,31	1.286,08	2.892,56	796,61	17.301,62
CANARANA	144.510,45	9.153,34	5.472,28	5.947,44	4.790,59	4.063,36	16.129,24	21.338,16	14.214,36	225.619,22
CARLINDA	23.597,58	663,12	649,90	1.690,96	1.695,18	3.145,88	5.749,80	5.134,74	93,95	42.421,11
CASTANHEIRA	25.124,08	188,39	259,37	1.269,24	155,83	2.513,28	2.256,17	4.598,74	1.021,36	37.386,46
CHAPADA DOS GUIMARÃES	66.905,06	6.390,19	4.500,68	5.443,83	8.997,86	6.755,48	8.049,16	13.644,06	6.651,52	127.337,84
CLÁUDIA	57.370,54	2.186,47	667,84	1.211,75	7.056,76	2.345,71	2.763,86	14.037,71	3.768,45	91.409,09
COCALINHO	6.089,74	-	24,08	1.206,54	2.064,20	1.756,83	-	1.263,64	214,82	12.619,85
COLÍDER	152.677,33	6.113,43	11.426,51	4.172,80	10.060,58	11.734,16	12.279,51	25.870,00	14.085,60	248.419,92
COLNIZA	87.691,34	12.604,50	3.963,45	6.272,21	8.380,15	5.234,09	5.985,16	14.474,99	2.230,59	146.836,48
COMODORO	80.348,34	2.821,54	2.947,63	3.508,49	4.252,48	5.770,84	1.293,79	10.079,25	11.066,73	122.089,09
CONFRESA	112.186,60	7.050,53	6.936,38	11.150,64	10.609,89	15.323,13	9.738,79	16.038,72	12.009,35	201.044,03
CONQUISTA D'OESTE	10.494,43	289,85	415,56	345,25	975,71	131,74	1.593,70	1.519,10	-	15.765,34
COTRIGUAÇU	45.616,13	602,14	3.475,68	1.047,80	1.526,83	3.349,46	1.335,27	7.941,13	375,22	65.269,66
CUIABÁ	3.472.169,56	199.830,79	276.931,52	258.362,96	248.280,14	236.371,06	285.684,76	843.541,68	448.981,23	6.270.153,70
CURVELÂNDIA	13.684,46	647,56	1.299,43	144,98	1.313,73	2.324,02	334,45	1.134,93	817,56	21.701,12
DENISE	27.796,68	3.755,62	1.962,99	741,71	606,09	1.613,50	1.941,32	5.148,20	2.164,07	45.730,18
DIAMANTINO	127.269,22	6.392,22	7.762,18	7.949,05	7.479,27	7.194,93	12.489,92	31.644,39	12.659,41	220.840,59
DOM AQUINO	23.776,14	1.229,02	1.438,68	2.408,52	1.047,52	1.914,31	3.950,15	7.633,05	4.224,09	47.621,48
FELIZ NATAL	44.523,62	2.809,86	4.462,88	5.360,57	4.585,38	3.049,13	1.970,31	10.611,35	1.312,34	78.685,44
FIGUEIRÓPOLIS D'OESTE	6.619,63	466,74	2.435,01	252,73	516,92	385,36	1.383,25	3.603,18	270,42	15.933,24
GAÚCHA DO NORTE	52.325,96	2.966,40	1.146,61	4.265,97	252,17	1.022,26	2.892,16	2.356,70	379,99	67.608,22
GENERAL CARNEIRO	2.647,85	432,03	-	364,65	246,33	416,19	273,86	2.487,18	1.694,30	8.562,39
GLÓRIA D'OESTE	9.423,31	43,01	616,02	-	4.637,13	284,69	1.264,99	1.963,16	376,88	16.609,19
GUARANTÃ DO NORTE	176.624,50	11.806,45	15.274,97	16.107,33	10.578,91	13.889,76	7.804,29	30.786,35	17.101,75	299.974,31
GUIRATINGA	44.923,84	2.364,57	2.138,69	4.063,97	4.189,61	2.102,24	2.273,55	8.352,83	9.396,44	79.805,74
INDIAVAÍ	5.392,57	942,66	-	702,60	525,31	-	4.048,50	946,70	322,12	12.880,46
IPIRANGA DO NORTE	55.599,28	2.403,37	1.158,32	5.159,50	16.075,54	11.434,28	1.630,18	8.062,08	1.559,77	103.082,32
ITANHANGÁ	35.548,38	2.368,27	2.005,15	674,50	923,22	1.558,49	4.689,94	4.374,77	1.465,18	53.607,90
ITAÚBA	28.460,60	683,48	4.216,21	1.851,83	-	4.134,46	1.643,51	4.711,98	924,39	46.626,46
ITIQUEIRA	38.106,63	3.137,44	651,50	1.200,75	8.603,32	6.415,82	6.302,58	6.586,00	3.786,62	74.790,66
JACIARA	154.156,60	6.230,48	8.020,08	9.705,30	4.481,66	4.546,35	9.694,89	28.462,38	10.281,15	235.578,89
JANGADA	19.301,32	124,83	978,30	152,50	196,64	758,10	2.642,31	3.759,38	353,03	28.266,41
JAURU	37.767,85	1.700,63	2.679,75	2.964,56	1.527,71	1.252,18	3.423,34	4.655,85	1.170,72	57.142,59
JUARA	193.383,21	9.968,98	8.653,52	11.838,61	8.933,04	12.934,60	12.614,91	36.450,37	7.296,05	302.073,29
JUÍNA	195.045,56	10.887,97	18.357,26	13.034,79	12.461,78	16.992,44	22.480,67	36.848,00	9.502,47	335.610,94
JURUENA	42.160,09	2.249,58	2.724,96	754,71	5.518,76	2.584,46	2.755,70	13.619,81	450,30	72.818,37
JUSCIMEIRA	30.561,39	1.869,74	1.527,58	2.049,07	996,07	1.460,40	3.401,76	3.719,86	2.460,00	48.045,87
LAMBARI D'OESTE	19.299,09	239,67	379,22	1.858,86	652,48	637,01	1.631,03	4.504,55	535,64	29.737,55
LUCAS DO RIO VERDE	594.954,58	27.661,27	40.365,35	41.194,83	43.092,47	24.326,33	36.151,98	100.507,20	24.627,23	932.881,24
LUCIARA	1.283,96	-	383,23	193,57	-	507,13	-	-	183,57	2.551,46
MARCELÂNDIA	66.597,29	2.619,97	4.187,76	4.623,00	2.550,07	210,54	6.677,98	15.428,52	1.461,52	104.356,65
MATUPÁ	140.368,24	3.044,27	4.170,32	4.024,30	9.737,18	14.256,90	11.439,36	17.438,19	6.393,43	210.872,19
MIRASSOL D'OESTE	111.060,59	4.880,98	9.252,56	4.530,02	4.404,04	4.464,28	8.129,31	17.114,37	8.235,75	172.071,90
NOBRES	56.959,71	1.937,08	3.638,77	3.623,42	7.589,86	3.086,40	3.936,85	21.471,59	9.124,95	111.368,63
NORTELÂNDIA	17.188,48	1.034,88	1.275,47	541,88	399,05	2.063,11	-	4.594,43	1.507,42	28.604,72

NOSSA SENHORA DO LIVRAMENTO	16.612,19	2.994,99	708,26	4.760,63	217,43	733,12	3.480,49	5.108,88	1.777,28	36.393,27
NOVA BANDEIRANTES	46.354,45	803,09	1.897,83	3.203,82	1.607,32	2.111,14	2.521,27	7.240,93	964,53	66.704,38
NOVA BRASILÂNDIA	10.900,20	121,29	1.527,94	171,16	-	3.374,27	1.043,84	2.670,62	128,50	19.937,82
NOVA CANAÃ DO NORTE	58.721,09	6.157,00	2.439,95	6.877,67	1.867,44	1.468,94	7.546,45	9.314,51	2.143,23	96.536,28
NOVA GUARITA	31.500,41	4.983,00	2.330,56	763,28	1.403,66	2.830,86	3.318,48	9.157,40	470,59	56.758,24
NOVA LACERDA	16.866,85	675,08	268,28	1.554,51	1.461,56	205,88	661,68	6.465,67	31,43	28.190,94
NOVA MARILÂNDIA	11.353,78	614,75	1.161,62	970,64	-	186,59	207,03	1.372,78	700,11	16.567,30
NOVA MARINGÁ	28.960,35	133,76	3.274,03	-	727,34	359,89	1.612,36	6.007,27	2.272,23	43.347,23
NOVA MONTE VERDE	26.732,01	283,59	1.460,78	2.387,70	690,05	1.932,38	431,66	6.079,11	2.634,16	42.631,44
NOVA MUTUM	329.191,90	20.222,91	22.382,33	15.854,23	12.345,00	15.893,36	27.667,17	67.782,17	36.109,74	547.448,81
NOVA NAZARÉ	2.421,14	-	431,33	286,03	-	-	-	312,17	106,73	3.557,40
NOVA OLÍMPIA	51.190,68	2.001,61	1.424,22	2.138,01	983,60	2.240,71	2.629,45	11.345,79	2.908,88	76.862,95
NOVA SANTA HELENA	11.966,93	1.377,63	353,49	219,20	11,00	3.559,45	1.738,10	2.987,34	752,45	22.965,59
NOVA UBIRATÃ	56.414,14	731,76	5.326,58	4.485,25	7.441,58	969,22	1.498,06	8.259,29	2.940,69	88.066,57
NOVA XAVANTINA	86.084,20	3.899,76	4.504,72	3.554,06	2.627,94	2.154,89	5.158,44	16.752,88	7.297,64	132.034,53
NOVO HORIZONTE DO NORTE	13.072,28	929,21	116,60	218,34	-	345,23	1.859,99	1.229,96	1.576,36	19.347,97
NOVO MUNDO	47.242,31	748,81	1.890,51	1.728,28	1.546,56	1.737,10	2.283,89	4.879,31	2.402,28	64.459,05
NOVO SANTO ANTÔNIO	1.511,82	-	-	-	-	-	-	511,94	804,73	2.828,49
NOVO SÃO JOAQUIM	29.896,13	2.836,16	312,76	762,06	3.245,91	1.398,71	1.053,01	3.962,14	3.257,83	46.724,71
PARANAÍTA	41.619,92	1.222,02	4.214,61	2.407,37	2.084,39	5.183,26	4.151,78	9.696,23	4.355,85	74.935,43
PARANATINGA	100.585,46	6.926,66	5.422,91	4.522,54	10.697,47	7.344,11	9.740,56	22.389,91	8.750,40	176.380,02
PEDRA PRETA	69.923,37	3.588,29	2.069,19	4.778,06	3.797,13	14.459,01	5.004,27	16.534,28	8.051,61	128.205,21
PEIXOTO DE AZEVEDO	111.910,26	1.025,11	4.897,39	9.839,96	8.346,22	8.094,87	3.318,25	24.241,28	10.160,31	181.833,65
PLANALTO DA SERRA	10.150,44	-	201,91	2.124,98	145,30	-	575,61	563,53	691,16	14.452,93
POCONÉ	73.489,84	1.596,59	4.425,48	4.063,29	6.351,04	4.277,18	8.694,13	13.013,18	11.329,53	127.240,26
PONTAL DO ARAGUAIA	13.943,74	1.938,49	1.142,61	260,52	272,05	719,81	404,21	7.343,18	4.321,65	30.346,26
PONTE BRANCA	3.869,99	-	156,98	-	-	-	-	-	202,38	4.229,35
PONTES E LACERDA	227.818,99	9.234,60	15.251,69	17.664,12	12.998,70	13.008,21	18.877,27	34.236,41	17.831,02	366.921,01
PORTO ALEGRE DO NORTE	36.362,70	154,35	777,90	514,55	347,04	2.614,35	632,38	6.352,46	5.988,13	53.743,86
PORTO DOS GAÚCHOS	33.446,34	1.837,93	2.604,54	2.726,75	2.133,74	3.598,06	1.501,86	2.102,86	3.040,39	52.992,47
PORTO ESPERIDIÃO	24.158,05	427,07	843,66	677,14	1.499,29	986,84	4.109,84	3.532,31	1.311,18	37.545,38
PORTO ESTRELA	5.005,40	-	-	885,20	-	16,85	160,31	658,64	1.109,70	7.836,10
POXORÉO	55.072,97	2.219,99	2.459,09	6.103,08	4.593,59	3.602,05	3.930,52	6.345,76	4.201,07	88.528,12
PRIMAVERA DO LESTE	675.033,98	26.328,87	30.271,65	40.651,40	40.373,72	34.424,04	54.392,53	125.728,04	31.989,17	1.059.193,40
QUERÊNCIA	162.053,68	6.500,47	3.957,23	8.096,99	7.319,75	5.674,40	7.427,42	15.789,37	6.768,94	223.588,25
RESERVA DO CABAÇAL	5.252,30	-	27,38	1.484,09	-	148,67	40,29	782,59	-	7.735,32
RIBEIRÃO CASCALHEIRA	34.446,43	1.238,95	1.260,94	1.085,51	612,33	4.357,78	3.996,83	3.278,82	357,24	50.634,83
RIBEIRÃOZINHO	8.750,04	294,43	-	-	174,16	99,53	1.043,38	872,76	624,47	11.858,77
RIO BRANCO	18.418,91	241,74	7,42	80,45	269,79	216,91	498,48	4.783,49	1.900,55	26.417,74
RONDOLÂNDIA	3.550,11	1.056,27	-	227,07	-	421,02	617,29	4.683,29	-	10.555,05
RONDONÓPOLIS	1.447.190,29	65.671,06	99.068,95	93.491,84	121.254,92	106.509,91	84.802,62	265.947,73	140.265,19	2.424.202,51
ROSÁRIO OESTE	28.530,61	2.354,46	4.175,77	3.840,91	2.203,04	1.886,95	5.934,43	8.909,97	4.825,05	62.661,19
SALTO DO CÉU	14.399,08	824,00	372,88	2.964,73	544,79	1.713,99	705,48	2.846,97	-	24.371,92
SANTA CARMEM	47.580,96	2.120,90	4.468,57	2.404,55	2.407,23	740,67	1.151,95	7.558,62	2.428,96	70.862,41
SANTA CRUZ DO XINGU	8.107,75	-	178,75	1.996,09	550,59	1.013,76	-	1.456,76	-	13.303,70
SANTA RITA DO TRIVELATO	24.782,39	173,58	2.417,29	1.763,07	842,78	1.639,02	359,18	4.721,85	-	36.699,16
SANTA TEREZINHA	5.435,95	127,91	299,28	1.608,10	694,91	384,19	1.239,86	577,39	538,90	10.906,49
SANTO AFONSO	7.106,56	128,24	2.054,57	768,87	45,30	1.302,82	520,82	3.770,74	650,46	16.348,38
SANTO ANTÔNIO DO LESTE	13.918,16	3.582,89	1.911,08	509,35	383,72	-	1.580,09	884,04	1.025,27	23.794,60
SANTO ANTÔNIO DE LEVERGER	35.921,71	1.600,23	1.764,99	3.935,02	745,31	1.693,47	6.478,38	7.551,54	4.290,79	63.981,44
SÃO FÉLIX DO ARAGUAIA	18.508,41	220,93	1.369,62	1.846,39	928,28	4.573,08	823,99	2.057,68	1.561,42	31.889,80
SÃO JOSÉ DO XINGU	10.491,12	-	718,20	2.010,91	697,60	523,14	-	1.554,65	1.677,94	17.673,56
SÃO JOSÉ DO POVO	3.696,93	-	556,65	757,41	876,66	143,15	-	1.446,08	610,11	8.086,99
SÃO JOSÉ DO RIO CLARO	71.117,76	4.971,40	2.176,07	4.288,74	1.990,22	7.738,61	4.038,87	37.861,27	3.741,62	137.924,56
SÃO JOSÉ DOS QUATRO MARCOS	65.821,22	2.805,06	2.182,78	4.227,77	2.968,19	2.650,36	5.012,91	12.773,85	9.503,64	107.945,78
SÃO PEDRO DA CIPA	8.351,76	516,43	1.076,97	1.402,00	499,54	251,29	1.420,09	1.301,07	1.700,54	16.519,69
SAPEZAL	181.489,83	7.737,70	5.885,73	4.293,78	5.461,58	19.068,31	12.678,66	30.011,61	19.332,03	285.959,23
SERRA NOVA DOURADA	2.637,50	-	117,73	-	538,21	76,05	205,36	-	-	3.574,85
SINOP	1.153.925,40	86.062,13	78.664,48	83.305,28	71.118,48	75.250,76	76.159,97	237.287,16	81.004,38	1.942.778,04
SORRISO	946.116,32	55.647,65	64.491,54	76.795,76	51.252,41	59.396,70	78.101,50	178.244,85	62.528,39	1.572.575,12
TABAPORÃ	51.713,74	2.463,35	232,99	3.293,15	1.521,90	2.432,13	450,72	10.918,24	7.507,46	80.533,68
TANGARÁ DA SERRA	479.547,23	22.173,11	38.745,67	34.116,82	41.500,80	32.969,04	36.149,94	119.505,49	46.760,84	851.468,94
TAPURAH	79.800,10	4.855,28	5.709,56	3.541,28	2.625,47	3.576,83	4.240,06	17.823,14	9.176,32	131.348,04
TERRA NOVA DO NORTE	48.153,06	603,63	2.377,89	2.635,20	3.910,99	2.943,84	7.907,99	9.621,54	2.413,57	80.567,71

TESOURO	8.200,43	483,52	-	-	1.162,67	-	58,65	1.999,19	307,62	12.212,08
TORIXORÉU	18.516,34	626,42	281,26	732,92	1.285,05	1.135,59	1.857,64	4.313,00	4.702,48	33.450,70
UNIÃO DO SUL	15.791,59	1.613,78	706,95	1.572,67	626,42	529,70	403,99	8.378,05	256,74	29.879,89
VALE DE SÃO DOMINGOS	9.703,42	1.259,02	847,68	-	343,86	260,68	1.598,19	253,64	144,89	14.411,38
VÁRZEA GRANDE	961.929,77	68.720,62	61.875,73	160.594,40	122.728,14	71.021,92	99.115,86	222.710,65	100.395,48	1.869.092,57
VERA	64.371,10	960,59	9.140,43	7.379,65	9.774,51	6.113,44	5.907,84	9.363,26	1.234,31	114.245,13
VILA BELA DA SANTÍSSIMA TRINDADE	42.259,01	845,26	399,83	1.741,05	1.241,78	3.009,45	5.181,39	4.204,91	1.547,87	60.430,55
VILA RICA	80.177,57	2.026,72	4.469,75	1.544,95	9.216,23	3.793,17	9.384,49	9.295,09	6.373,22	126.281,19
TOTAL	17.592.685,87	923.269,47	1.116.924,99	1.271.324,67	1.207.752,66	1.137.627,25	1.343.947,72	3.514.600,87	1.582.118,80	29.690.252,30

Nota: Eventuais diferenças são repassadas/compensadas no próximo repasse.

Secretaria Adjunta do Tesouro Estadual
Coordenadoria de Gestão do Registro da Receita Estadual
Repasse Municipal FEP Maio/2021

Valor Total Arrecadado de FEP	277.211,66	9.276,56	286.488,22
Período do Crédito	24/05/2021	27/05/2021	24 e 27/05/2021
Data da Transferência	25/05/2021	28/05/2021	25 e 28/05/2021
MUNICÍPIO	REPASSE	REPASSE	TOTAL
ACORIZAL	410,14	13,72	423,86
ÁGUA BOA	1.858,81	62,20	1.921,01
ALTA FLORESTA	2.573,90	86,13	2.660,03
ALTO ARAGUAIA	2.657,11	88,92	2.746,03
ALTO BOA VISTA	880,62	29,47	910,09
ALTO GARÇAS	1.445,71	48,38	1.494,09
ALTO PARAGUAI	441,47	14,77	456,24
ALTO TAQUARI	2.257,66	75,55	2.333,21
APIACÁS	1.258,44	42,11	1.300,55
ARAGUAIANA	477,15	15,97	493,12
ARAGUAINHA	236,08	7,90	243,98
ARAPUTANGA	1.182,80	39,58	1.222,38
ARENÁPOLIS	404,44	13,53	417,97
ARIPUANÃ	2.049,45	68,58	2.118,03
BARÃO DE MELGAÇO	460,25	15,40	475,65
BARRA DO BUGRES	2.060,76	68,96	2.129,72
BARRA DO GARÇAS	3.338,12	111,71	3.449,83
BOM JESUS DO ARAGUAIA	1.108,94	37,11	1.146,05
BRASNORTE	2.661,00	89,05	2.750,05
CÁCERES	2.764,46	92,51	2.856,97
CAMPINÁPOLIS	1.053,91	35,27	1.089,18
CAMPO NOVO DO PARECIS	6.304,02	210,96	6.514,98
CAMPO VERDE	5.100,58	170,68	5.271,26
CAMPOS DE JÚLIO	2.389,00	79,95	2.468,95
CANABRAVA DO NORTE	471,39	15,77	487,16
CANARANA	2.630,86	88,04	2.718,90
CARLINDA	593,35	19,86	613,21
CASTANHEIRA	660,05	22,09	682,14
CHAPADA DOS GUIMARÃES	1.029,73	34,46	1.064,19
CLÁUDIA	959,06	32,09	991,15
COCALINHO	913,55	30,57	944,12
COLÍDER	1.548,30	51,81	1.600,11
COLNIZA	1.583,27	52,98	1.636,25
COMODORO	2.029,11	67,90	2.097,01
CONFRESA	1.507,77	50,46	1.558,23
CONQUISTA D'OESTE	820,88	27,47	848,35
COTRIGUAÇU	1.007,62	33,72	1.041,34
CUIABÁ	33.317,79	1.114,97	34.432,76
CURVELÂNDIA	329,34	11,02	340,36
DENISE	447,49	14,97	462,46
DIAMANTINO	3.880,65	129,86	4.010,51
DOM AQUINO	798,58	26,72	825,30
FELIZ NATAL	1.630,73	54,57	1.685,30
FIGUEIRÓPOLIS D'OESTE	386,77	12,94	399,71
GAÚCHA DO NORTE	1.633,96	54,68	1.688,64
GENERAL CARNEIRO	887,70	29,71	917,41

GLÓRIA D'OESTE	363,01	12,15	375,16
GUARANTÁ DO NORTE	1.578,59	52,83	1.631,42
GUIRATINGA	831,40	27,82	859,22
INDIAVAÍ	388,62	13,00	401,62
IPIRANGA DO NORTE	1.875,57	62,76	1.938,33
ITANHANGÁ	731,81	24,49	756,30
ITAÚBA	588,66	19,70	608,36
ITIQUIRA	2.838,92	95,00	2.933,92
JACIARA	1.485,03	49,69	1.534,72
JANGADA	375,90	12,58	388,48
JAURU	796,16	26,64	822,80
JUARA	1.970,37	65,94	2.036,31
JUÍNA	2.519,77	84,32	2.604,09
JURUENA	552,16	18,48	570,64
JUSCIMEIRA	746,16	24,97	771,13
LAMBARÍ D'OESTE	650,39	21,76	672,15
LUCAS DO RIO VERDE	7.310,68	244,64	7.555,32
LUCIARA	341,06	11,41	352,47
MARCELÂNDIA	989,93	33,13	1.023,06
MATUPÁ	1.819,91	60,90	1.880,81
MIRASSOL D'OESTE	1.308,25	43,78	1.352,03
NOBRES	1.752,31	58,64	1.810,95
NORTELÂNDIA	552,83	18,50	571,33
NOSSA SENHORA DO LIVRAMENTO	773,84	25,90	799,74
NOVA BANDEIRANTES	822,81	27,53	850,34
NOVA BRASILÂNDIA	453,51	15,18	468,69
NOVA CANAÃ DO NORTE	1.186,40	39,70	1.226,10
NOVA GUARITA	441,02	14,76	455,78
NOVA LACERDA	899,85	30,11	929,96
NOVA MARILÂNDIA	746,22	24,97	771,19
NOVA MARINGÁ	1.201,49	40,21	1.241,70
NOVA MONTE VERDE	734,07	24,56	758,63
NOVA MUTUM	5.963,92	199,58	6.163,50
NOVA NAZARÉ	879,29	29,42	908,71
NOVA OLÍMPIA	1.431,40	47,90	1.479,30
NOVA SANTA HELENA	596,45	19,96	616,41
NOVA UBIRATÁ	2.366,47	79,19	2.445,66
NOVA XAVANTINA	1.465,99	49,06	1.515,05
NOVO HORIZONTE DO NORTE	395,51	13,24	408,75
NOVO MUNDO	1.189,92	39,82	1.229,74
NOVO SANTO ANTÔNIO	773,48	25,88	799,36
NOVO SÃO JOAQUIM	903,14	30,22	933,36
PARANAÍTA	772,99	25,87	798,86
PARANATINGA	2.092,27	70,02	2.162,29
PEDRA PRETA	2.274,73	76,12	2.350,85
PEIXOTO DE AZEVEDO	1.473,47	49,31	1.522,78
PLANALTO DA SERRA	448,61	15,01	463,62
POCONÉ	1.076,79	36,03	1.112,82
PONTAL DO ARAGUAIA	339,03	11,35	350,38
PONTE BRANCA	272,26	9,11	281,37
PONTES E LACERDA	2.544,69	85,16	2.629,85
PORTO ALEGRE DO NORTE	872,40	29,19	901,59
PORTO DOS GAÚCHOS	1.142,29	38,23	1.180,52
PORTO ESPERIDIÃO	1.224,15	40,96	1.265,11
PORTO ESTRELA	554,97	18,57	573,54
POXORÉU	1.440,32	48,20	1.488,52
PRIMAVERA DO LESTE	7.210,40	241,29	7.451,69
QUERÊNCIA	3.867,02	129,41	3.996,43
RESERVA DO CABAÇAL	278,05	9,30	287,35
RIBEIRÃO CASCALHEIRA	968,38	32,41	1.000,79
RIBEIRÃOZINHO	371,22	12,42	383,64
RIO BRANCO	318,71	10,67	329,38
RONDOLÂNDIA	952,76	31,88	984,64
RONDONÓPOLIS	21.868,42	731,80	22.600,22
ROSÁRIO OESTE	981,59	32,85	1.014,44
SALTO DO CÉU	414,58	13,87	428,45

SANTA CARMEM	1.068,62	35,76	1.104,38
SANTA CRUZ DO XINGU	708,57	23,71	732,28
SANTA RITA DO TRIVELATO	1.369,97	45,84	1.415,81
SANTA TEREZINHA	734,30	24,57	758,87
SANTO AFONSO	402,42	13,47	415,89
SANTO ANTÔNIO DO LESTE	1.069,83	35,80	1.105,63
SANTO ANTÔNIO DE LEVERGER	1.052,03	35,20	1.087,23
SÃO FÉLIX DO ARAGUAIA	1.883,16	63,02	1.946,18
SÃO JOSÉ DO XINGU	1.025,31	34,31	1.059,62
SÃO JOSÉ DO POVO	331,25	11,08	342,33
SÃO JOSÉ DO RIO CLARO	1.538,85	51,50	1.590,35
SÃO JOSÉ DOS QUATRO MARCOS	750,06	25,10	775,16
SÃO PEDRO DA CIPA	282,98	9,47	292,45
SAPEZAL	6.171,11	206,51	6.377,62
SERRA NOVA DOURADA	295,32	9,88	305,20
SINOP	8.667,77	290,06	8.957,83
SORRISO	10.721,23	358,77	11.080,00
TABAPORÃ	1.472,61	49,28	1.521,89
TANGARÁ DA SERRA	4.942,76	165,40	5.108,16
TAPURAH	1.881,99	62,98	1.944,97
TERRA NOVA DO NORTE	842,64	28,20	870,84
TESOURO	488,27	16,34	504,61
TORIXORÉU	417,82	13,98	431,80
UNIÃO DO SUL	539,79	18,06	557,85
VALE DE SÃO DOMINGOS	367,94	12,31	380,25
VÁRZEA GRANDE	10.569,11	353,68	10.922,79
VERA	1.147,15	38,39	1.185,54
VILA BELA DA SANTÍSSIMA TRINDADE	1.395,49	46,70	1.442,19
VILA RICA	1.278,17	42,77	1.320,94
TOTAL	277.211,66	9.276,56	286.488,22

AGENFAS**AGÊNCIAS FAZENDÁRIAS****SORRISO**

RELAÇÃO DOS CONTRIBUÍNTES QUE APRESENTARAM RELAÇÃO DE INUTILIZAÇÃO DE NOTAS FISCAIS MODELO 1 OU 1-A, MOD 2 E CONSUMIDOR MODELO "D" CONFORME DECRETO Nº 2035/2009 (ART. 325 § 8 - RICMS/MT). ARLI ZANATTA - I.E.: 13.289.816-0; AIDF nº: 747293, NFs nº: 3259 a 3500; NERI ZANATTA - I.E.: 13.289.811-0; AIDF nº: 754068, NFs nº: 2853 a 3000. Elienai Carrias da Silva - Gerente Fazendário (substituto), Matr: 218846.

SEMA**SECRETARIA DE ESTADO DE MEIO AMBIENTE****EDITAL DE NOTIFICAÇÃO**

A SECRETÁRIA DE ESTADO DE MEIO AMBIENTE, no uso de suas atribuições legais que lhe confere o ATO N.º 13/2019 de 02 de janeiro de 2019. Considerando a devolução do Aviso de Recebimento pela Empresa de Correios e Telégrafos assinalando a inexistência do endereço e/ou que o destinatário não reside no endereço declinado pelo remetente, ou Considerando que o Autuado reside em lugar incerto e não sabido.

NOTIFICA:

Os autuados, pessoas físicas ou jurídicas, abaixo relacionadas, para pagamento da multa, no prazo de 20 (Vinte) dias úteis a contar da data de publicação deste Edital.

Outrossim, informamos que os valores serão atualizados pelo IGP-DI, desde a lavratura do auto de infração, como determina Art. 5º do Decreto. 684/2020 e será concedido **o desconto de 75% para o pagamento à vista**, e demais descontos para o pagamento parcelado, conforme previsto no Art. 11 da Lei 10993 de 12/11/2019, regulamentada pelo **Decreto 772 de 29/12/2020**, (somente para os Autos de Infração emitidos até 31/12/2016), (para pagamentos 30/06/2021), e que os valores serão atualizados pelo IGP-DI, desde a lavratura do auto de infração e será concedido o desconto de 30% para o pagamento à vista, conforme determina o Art. 5º do Decreto 684/2020 (para os Autos de Infração emitidos a partir de 01/01/2017);

O não pagamento no prazo deste edital, ensejará no encaminhamento para inscrição em Dívida Ativa e cobrança judicial.

Cuiabá, 25 de Junho de 2021.

Mauren Lazzareti
Secretária de Estado de Meio Ambiente
SEMA/MT

AUTUADO	CPF/ CNPJ	PROCURADOR	Nº A.I	DECISÃO ADM./ACÓRDÃO CONSEMA	VALOR R\$
ARILDO RISTER	042.577.368-35	RONEY SANDRO CUNHA OAB/MT 5030	138911/2014	Decisão Administrativa 2491/ SGPA/SEMA/2020	29.434,00
ADENILSON GONÇALVES DE OLIVEIRA	772.103.361-68		154967/2016	Decisão Administrativa 2882/ SGPA/SEMA/2020	100.000,00
ANTÔNIO GASPAS DE GÓIS	354.068.441-72		1111D/2016	Decisão Administrativa 2753/ SGPA/SEMA/2020	735.150,00
APUY DERIVADOS DE PETRÓLEO LTDA	05.125.312/0001-45		116753/2011	Decisão Administrativa 1162/ SGPA/SEMA/2020	4.000,00

ALCIDES DE JESUS ARAÚJO	274.644.151-91		136587/2015	Decisão Administrativa 2274/SGPA/SEMA/2020	1.552,30
ANTÔNIO GASPAR DE GÓIS	354.068.441-72		100044/2016	Decisão Administrativa 2526/SGPA/SEMA/2020	568.350,00
ARAGUAIA DISTRIBUIDORA DE ASFALTO LTDA	07.489.111/0002-33		134839/2015	Decisão Administrativa 5644/SGPA/SEMA/2020	10.000,00
A.C.DE SANTANA MADEIRAS EPP	18.177.826/0001-96		0274D/2016	Decisão Administrativa 2697/SGPA/SEMA/2020	15.193,80
ANTÔNIO NOVAKOSKI	406.888.101-44		133071/2016	Decisão Administrativa 2570/SGPA/SEMA/2020	1.500,00
ARNALDO BARRETO DE MENEZES	299.634.781-15		131448/2015	Decisão Administrativa 1199/SGPA/SEMA/2020	5.000,00
APRÍGIO TEIXEIRA DA ROCHA NETO	842.613.731-49		4474/2015	Decisão Administrativa 747/SGPA/SEMA/2020	2.100,00
BORDINI E CIA LTDA - EPP	10.687.571/0001-08		6125/2015	Decisão Administrativa 2330/SGPA/SEMA/2020	20.000,00
C.A.GARCIA MENDES INDUSTRIAL MADEIREIRA - ME	14.452.883/0001-85		135753/2016	Decisão Administrativa 2825/SGPA/SEMA/2020	7.031,40
C.R. MADEIREIRA AMAZONAS LTDA	10.271.942/0001-68		155261/2016	Decisão Administrativa 2772/SGPA/SEMA/2020	5.111,40
C.R. INDÚSTRIA E COMÉRCIO DE MADEIRAS LTDA	12.243.818/0001-14		4563/2015	Decisão Administrativa 701/SGPA/SEMA/2020	4.925,40
CONSTRUTORA GONÇALES RODRIGUES LTDA	01.907.708/0001-93		125601/2016	Decisão Administrativa 2482/SGPA/SEMA/2020	200.000,00
DELTA NORTE MADEIRAS LTDA - ME	03.286.551/0001-51		161891/2015	Decisão Administrativa 1442/SGPA/SEMA/2020	15.025,80
DL MADEIRAS LTDA ME	09.620.856/0001-34		4618/2015	Decisão Administrativa 737/SGPA/SEMA/2020	496.281,87
DAVID DOS SANTOS	038.236.188-14		157702/2016	Decisão Administrativa 3029/SGPA/SEMA/2020	1.690,00
E.DOS S.PINTO - ME	11.198.176/0001-15		155193/2016	Decisão Administrativa 4901/SGPA/SEMA/2020	5.000,00
ELSON NEI DOS SANTOS	462.274.681-53		121680/2015	Decisão Administrativa 573/SGPA/SEMA/2020	8.206,80
FRANCISCO EUGÊNIO	613.178.459-00	MARCOS DE MOURA HORTA OAB-MT 9811B	6308/2015	Decisão Administrativa 2420/SGPA/SEMA/2020	1.054.228,14
F.L. SERRAGLIO MADEIRAS LTDA	17.022.222/0001-22		121717/2014	Decisão Administrativa 1632/SGPA/SEMA/2020	10.025,25
FERNANDO GARUTI DE OLIVEIRA	689.653.541-53		17065E/2017	Decisão Administrativa 134/SGPA/SEMA/2021	5.000,00
ELENICE JURACI DA SILVA BASTOS	559.288.031-68		135604/2014	Decisão Administrativa 2160/SGPA/SEMA/2020	35.000,00
ESSENCIA IND.E COM.DE MADEIRAS LTDA	07.731.972/0001-03		161831/2015	Decisão Administrativa 2489/SGPA/SEMA/2020	9.929,70
IRANY MACHADO MENDONÇA	630.689.311-34		114791/2016	Decisão Administrativa 2528/SGPA/SEMA/2020	6.648,00
JAIRO JOSÉ FOMER	629.237.220-00		161422/2015	Decisão Administrativa 2316/SGPA/SEMA/2020	5.294,40
J.F. DA CUNHA MADEIRAS - ME	19.784.135/0001-13		121685/2015	Decisão Administrativa 1120/SGPA/SEMA/2020	13.798,50
J.O. SILVA - ME	15.006.986/0001-84		6189/2017	Decisão Administrativa 190/SGPA/SEMA/2020	10.500,00
JEFERSON DE SOUZA MONTALVÃO	048.869.341-10		136664/2014	Decisão Administrativa 634/SGPA/SEMA/2020	1.420,00
L.DA SILVA MADEIRAS EPP	16.992.742/0001-80		134125/2015	Decisão Administrativa 625/SGPA/SEMA/2020	7.464,00
LUIZA DE FREITAS	322.145.372-87		0259D/2016	Decisão Administrativa 2899/SGPA/SEMA/2020	12.809,00
LUZIA FERREIRA DOS SANTOS	018.878.301-62		103123/2015	Decisão Administrativa 2602/SGPA/SEMA/2020	23.950,00
LAÉRCIO MATHIAS	460.294.781-68		136929/2014	Decisão Administrativa 289/SGPA/SEMA/2020	50.160,00
LUIZ CARLOS CAMPOS	453.719.891-53		136982/2015	Decisão Administrativa 2249/SGPA/SEMA/2020	5.000,00
L.G.L. CALDEIRA IND.E COM. DE MADEIRAS LTDA ME	84.571.041/0001-28		161990/2015	Decisão Administrativa 927/SGPA/SEMA/2020	4.578,90
MANSOMIX CONCRETOS E ARTEFATOS DE CIMENTO	08.214.781/0001-29		139500/2015	Decisão Administrativa 1226/SGPA/SEMA/2020	15.000,00
MADEIREIRA FLOR DE JULHO LTDA EPP	11.911.692/0001-46		3960/2015	Decisão Administrativa 506/SGPA/SEMA/2020	13.074,34

MADEIREIRA JACARANDÁ EIRELI EPP	15.830.925/0001-37		0718/2015	Decisão Administrativa 904/SGPA/SEMA/2020	150.000,00
MADEIREIRA BABILÔNIA IND.COM. E EXPORT.LTDA ME	16.827.427/0001-06		0716/2015	Decisão Administrativa 379/SGPA/SEMA/2020	700.000,00
MIAKO MAIYAKAWA	010.697.871-32		17004E/2017	Decisão Administrativa 207/SGPA/SEMA/2020	5.000,00
MAURICLEBER AFONSO RIBEIRO	630.758.141-72	OBADIAS COUTINHO DOS REIS OAB/MT 7877	100395/2016	Decisão Administrativa 2337/SGPA/SEMA/2020	210.000,00
MANI INDÚSTRIA E COMÉRCIO DE MADEIRAS EIRELLI EPP	16.686.972/0001-11		1270/2016	Decisão Administrativa 2905/SGPA/SEMA/2020	9.071,70
MADEIREIRA UNIVERSAL LTDA EPP	17.717.716/0001-07		133260/2016	Decisão Administrativa 2780/SGPA/SEMA/2020	25.000,00
MARCOS AURÉLIO UNTAR DE OLIVEIRA	053.638.381-25		136762/2016	Decisão Administrativa 4801/SGPA/SEMA/2020	1.500,00
MARCELO ALVES DE OLIVEIRA MADEIRAS EPP	20.822.249/0001-90		108769/2016	Decisão Administrativa 2800/SGPA/SEMA/2020	13.194,60
NICOLY IND.E COM.DE MÓVEIS LTDA	18.736.780/0001-06		161955/2015	Decisão Administrativa 959/SGPA/SEMA/2020	10.641,60
NELSON DA MATTA	286.638.888-72		162169/2015	Decisão Administrativa 1407/SGPA/SEMA/2020	25.763,49
PH OLDRA E CIA LTDA ME	11.540.089/0001-03		116773/2015	Decisão Administrativa 492/SGPA/SEMA/2020	1.400,00
PRIMO INDÚSTRIA DE LATICÍNIOS LTDA	05.779.298/0001-01		133214/2015	Decisão Administrativa 2608/SGPA/SEMA/2020	50.000,00
PASSIFLORA MADEIRAS LTDA ME	18.961.246/0001-95		3624/2016	Decisão Administrativa 2636/SGPA/SEMA/2020	14.492,10
SILVIO RORIGUES	107.672.581-34		139666/2015	Decisão Administrativa 2703/SGPA/SEMA/2020	5.282,50
TEKA LAVA JATO	19.646.952/0001-05		152312/2016	Decisão Administrativa 4809/SGPA/SEMA/2020	5.000,00
KELVIN DIEGO MINOTT EGUES	041.490.231-90		136189/2014	Decisão Administrativa 322/SGPA/SEMA/2020	1.414,00

O Comitê de Bacia Hidrográfica dos Ribeirões Várzea Grande e Sapé - COVAPÉ, torna públicas as Atas das Reuniões abaixo mencionadas; O inteiro teor encontra-se disponível no Portal de Documentação dos Comitês de Bacia Hidrográfica (DOC-CBH), em links específicos, conforme segue.

01ª Reunião Ordinária - 18 de junho de 2020

<http://dspace.ana.gov.br/xmlui/handle/123456789/13781>

02ª Reunião Ordinária - 27 de agosto de 2020

<http://dspace.ana.gov.br/xmlui/handle/123456789/15361>

03ª Reunião Ordinária - 27 de dezembro de 2020

<http://dspace.ana.gov.br/xmlui/handle/123456789/15381>

O Comitê de Bacia Hidrográfica do Rio Sepotuba - CBH Sepotuba, torna públicas as Atas das Reuniões abaixo mencionadas; O inteiro teor encontra-se disponível no Portal de Documentação dos Comitês de Bacia Hidrográfica (DOC-CBH), em links específicos, conforme segue.

52ª Reunião Ordinária - 13 de março de 2020

<http://dspace.ana.gov.br/xmlui/handle/123456789/13821>

53ª Reunião Ordinária - 19 de junho de 2020

<http://dspace.ana.gov.br/xmlui/handle/123456789/15402>

54ª Reunião Ordinária - 04 de setembro de 2020

<http://dspace.ana.gov.br/xmlui/handle/123456789/15403>

10ª Reunião Extraordinária - 25 de setembro de 2020

<http://dspace.ana.gov.br/xmlui/handle/123456789/16702>

55ª Reunião Ordinária - 27 de novembro de 2020

<http://dspace.ana.gov.br/xmlui/handle/123456789/16677>

O Comitê de Bacia Hidrográfica dos Afluentes da Margem Esquerda do Baixo Teles Pires - CBH Baixo Teles Pires ME, torna públicas as Atas das Reuniões abaixo mencionadas; O inteiro teor encontra-se disponível no Portal de Documentação dos Comitês de Bacia Hidrográfica (DOC-CBH), em links específicos, conforme segue.

01ª Reunião Ordinária - 30 de abril de 2020

<http://dspace.ana.gov.br/xmlui/handle/123456789/15392>

02ª Reunião Ordinária - 23 de julho de 2020

<http://dspace.ana.gov.br/xmlui/handle/123456789/15393>

03ª Reunião Ordinária - 24 de setembro de 2020

<http://dspace.ana.gov.br/xmlui/handle/123456789/15394>

04ª Reunião Ordinária - 10 de dezembro de 2020

<http://dspace.ana.gov.br/xmlui/handle/123456789/15395>

O Comitê de Bacia Hidrográfica do Rio São Lourenço - CBH São Lourenço, torna públicas as Atas das Reuniões abaixo mencionadas; O inteiro teor encontra-se disponível no Portal de Documentação dos Comitês de Bacia Hidrográfica (DOC-CBH), em links específicos, conforme segue.

05ª Reunião Ordinária - 11 de fevereiro de 2020

<http://dspace.ana.gov.br/xmlui/handle/123456789/7923>

06ª Reunião Ordinária - 12 de maio de 2020

<http://dspace.ana.gov.br/xmlui/handle/123456789/10740>

07ª Reunião Ordinária - 11 de agosto de 2020

<http://dspace.ana.gov.br/xmlui/handle/123456789/15390>

08ª Reunião Ordinária - 10 de novembro de 2020

<http://dspace.ana.gov.br/xmlui/handle/123456789/15368>

03ª Reunião Extraordinária - 18 de dezembro de 2020

<http://dspace.ana.gov.br/xmlui/handle/123456789/15391>

O Comitê de Bacia Hidrográfica dos Afluentes da Margem Direita do Alto Teles Pires - CBH Alto Teles Pires MD, torna públicas as Atas das Reuniões abaixo mencionadas; O inteiro teor encontra-se disponível no Portal de Documentação dos Comitês de Bacia Hidrográfica (DOC-CBH), em links específicos, conforme segue.

01ª Reunião Ordinária - 17 de março de 2020

<http://dspace.ana.gov.br/xmlui/handle/123456789/15378>

02ª Reunião Ordinária - 23 de junho de 2020

<http://dspace.ana.gov.br/xmlui/handle/123456789/15379>

03ª Reunião Ordinária - 22 de setembro de 2020

<http://dspace.ana.gov.br/xmlui/handle/123456789/15380>

04ª Reunião Ordinária - 08 de dezembro de 2020

<http://dspace.ana.gov.br/xmlui/handle/123456789/15866>

O Comitê de Bacia Hidrográfica dos Afluentes da Margem Esquerda do Rio Cuiabá - CBH Rio Cuiabá ME, torna públicas as Atas das Reuniões abaixo mencionadas; O inteiro teor encontra-se disponível no Portal de Documentação dos Comitês de Bacia Hidrográfica (DOC-CBH), em links específicos, conforme segue.

01ª Reunião Ordinária - 29 de maio de 2020

<http://dspace.ana.gov.br/xmlui/handle/123456789/15409>

02ª Reunião Ordinária - 14 de agosto de 2020

<http://dspace.ana.gov.br/xmlui/handle/123456789/15410>

03ª Reunião Ordinária - 24 de setembro de 2020

<http://dspace.ana.gov.br/xmlui/handle/123456789/15457>

04ª Reunião Ordinária - 17 de dezembro de 2020

<http://dspace.ana.gov.br/xmlui/handle/123456789/15863>

O Comitê de Bacia Hidrográfica do Rio Cabaçal - CBH Cabaçal, torna públicas as Atas das Reuniões abaixo mencionadas; O inteiro teor encontra-se disponível no Portal de Documentação dos Comitês de Bacia Hidrográfica (DOC-CBH), em links específicos, conforme segue.

09ª Reunião Ordinária - 20 de fevereiro de 2020

<https://dspace.ana.gov.br/xmlui/handle/123456789/9356>

10ª Reunião Ordinária - 21 de maio de 2020

<http://dspace.ana.gov.br/xmlui/handle/123456789/15372>

11ª Reunião Ordinária - 20 de agosto de 2020

<http://dspace.ana.gov.br/xmlui/handle/123456789/15373>

12ª Reunião Ordinária - 18 de novembro de 2020

<http://dspace.ana.gov.br/xmlui/handle/123456789/15399>

03ª Reunião Extraordinária - 23 de novembro de 2020

<http://dspace.ana.gov.br/xmlui/handle/123456789/15374>

O Comitê de Bacia Hidrográfica do Rio Jauru - CBH Rio Jauru, torna públicas as Atas das Reuniões abaixo mencionadas; O inteiro teor encontra-se disponível no Portal de Documentação dos Comitês de Bacia Hidrográfica (DOC-CBH), em links específicos, conforme segue.

01ª Reunião Ordinária - 20 de fevereiro de 2020

<http://dspace.ana.gov.br/xmlui/handle/123456789/15667>

01ª Reunião Extraordinária - 27 de maio de 2020

<http://dspace.ana.gov.br/xmlui/handle/123456789/15668>

02ª Reunião Ordinária - 06 de agosto de 2020

<http://dspace.ana.gov.br/xmlui/handle/123456789/15681>

02ª Reunião Extraordinária - 26 de outubro de 2020

<http://dspace.ana.gov.br/xmlui/handle/123456789/16767>

03ª Reunião Ordinária - 25 de novembro de 2020

<http://dspace.ana.gov.br/xmlui/handle/123456789/16368>

O Comitê de Bacia Hidrográfica dos Afluentes do Médio Teles Pires - CBH Médio Teles Pires, torna públicas as Atas das Reuniões abaixo mencionadas; O inteiro teor encontra-se disponível no Portal de Documentação dos Comitês de Bacia Hidrográfica (DOC-CBH), em links específicos, conforme segue.

10ª Reunião Ordinária - 18 de março de 2020

<http://dspace.ana.gov.br/xmlui/handle/123456789/15446>

11ª Reunião Ordinária - 24 de junho de 2020

<http://dspace.ana.gov.br/xmlui/handle/123456789/15447>

12ª Reunião Ordinária - 23 de setembro de 2020

<http://dspace.ana.gov.br/xmlui/handle/123456789/15448>

13ª Reunião Ordinária - 09 de dezembro de 2020

<http://dspace.ana.gov.br/xmlui/handle/123456789/16158>

O Comitê de Bacia Hidrográfica dos Afluentes do Alto Araguaia - CBH Alto Araguaia, torna públicas as Atas das Reuniões abaixo mencionadas; O inteiro teor encontra-se disponível no Portal de Documentação dos Comitês de Bacia Hidrográfica (DOC-CBH), em links específicos, conforme segue.

01ª Reunião Extraordinária - 19 de junho de 2019

<https://dspace.ana.gov.br/xmlui/handle/123456789/8298>

01ª Reunião Ordinária - 10 de março de 2020

<http://dspace.ana.gov.br/xmlui/handle/123456789/9479>

02ª Reunião Ordinária - 19 de maio de 2020

<http://dspace.ana.gov.br/xmlui/handle/123456789/15385>

03ª Reunião Ordinária - 29 de setembro de 2020

<http://dspace.ana.gov.br/xmlui/handle/123456789/15366>

04ª Reunião Ordinária - 17 de novembro de 2020

<http://dspace.ana.gov.br/xmlui/handle/123456789/15386>

A Secretaria de Estado de Meio Ambiente - SEMA/MT torna públicas as **Portarias de Outorga** abaixo relacionadas; o inteiro teor das portarias encontram-se disponíveis no site: www.sema.mt.gov.br, no link específico de Recursos Hídricos/Atos de Outorga/2021.

Portaria nº 586 de 23 de junho de 2021, Outorga a **ÁGIL DISTRIBUIDORA DE ALIMENTOS LTDA**, inscrito no CNPJ sob nº 05.372.531/0001-29, referente ao Processo nº 496011/2020, o direito de uso da água subterrânea para finalidade de outros usos. O empreendimento está localizado na Avenida Abel Dal Bosco, nº 4490, Lote 14 a 19, Sala 01, Bairro: LIC Norte, município de Sinop/MT, com validade até 22 de junho de 2026.

Portaria nº 587 de 23 de junho de 2021, Outorga a **ATTO AGRÍCOLA LTDA**, inscrito no CNPJ sob nº 09.509.017/0003-05, referente ao Processo nº 117443/2021, o direito de uso da água subterrânea para finalidade de outros usos. O empreendimento está localizado na Fazenda Nossa Senhora Aparecida, Rodovia BR 364, Km 93, zona rural, município de Alto Garças/MT, com validade até 22 de junho de 2026.

VALMI SIMÃO DE LIMA

Secretário Adjunto de Licenciamento Ambiental e Recursos Hídricos (em substituição)

GSALARH/SEMA-MT

GOVERNO DO ESTADO DE MATO GROSSO
SECRETARIA DE ESTADO DO MEIO AMBIENTE - SEMA
EXTRATO DO 1º TERMO ADITIVO AO CONTRATO Nº. 025/2020/SEMA.
Processo n.º: 232964/2021/SEMA

Partes: Secretaria de Estado de Meio Ambiente - SEMA/MT e a empresa INGRAM MICRO BRASIL LTDA.

Objeto: Aditar a "cláusula quinta - das quantidades, do valor e do reajustamento do preço" do contrato original **Do Acréscimo:** O Item 01 da tabela constante na cláusula 5.1 do Contrato terá o acréscimo de 25%, sendo de R\$ 61.875,00 (sessenta e um mil oitocentos e setenta e cinco reais). Assim, o valor total do contrato constante na Subcláusula 5.2, passará a ser de R\$ 744.671,00 (setecentos e quarenta e quatro mil, seiscentos e setenta e um reais).

Fundamento: Fundamenta-se o presente aditivo no art. 65, I, b e § 1º, da Lei 8.666/93, com suas alterações, Parecer Jurídico nº 80-C/SUBPGMA/PGE/2021 e Análise Contábil nº 14/2021.

Data de Assinatura: 21/06/2021

Assinam: Alex Sandro Antônio Marega - Secretário Adjunto Executivo de Meio Ambiente - Portaria nº 73/2019/GSMA/MT.

Neiva Maria da Silva - Representante da Contratada

Francisco Augusto Zanet - Representante da Contratada

EXTRATO DO 2º TERMO ADITIVO DE PRAZO DO TERMO DE COOPERAÇÃO Nº 0112/2017/SEMA/MT**Processo nº** 311105/2016**Cooperante:** Secretaria de Estado de Meio Ambiente - SEMA/MT**Cooperada:** Município de Comodoro/MT**Objeto:** O presente instrumento tem como objeto a prorrogação do período de vigência do termo de cooperação nº. 0112/2017/SEMA/MT no prazo de 02 (dois) anos a partir de 08/06/2021.**Data da Assinatura:** 07/06/2021**Vigência:** 08/06/2021 a 08/06/2023**Signatários:****MAUREN LAZZARETTI**Secretária de Estado de Meio Ambiente
CPF: 867.141.041-20**ROGÉRIO VILELA VICTOR DE OLIVEIRA**Prefeito do Município de Comodoro
CPF: 396.119.141-72**EXTRATO DO 1º TERMO ADITIVO DE PRAZO DO TERMO DE COOPERAÇÃO Nº 0511/2019/SEMA/MT****Processo nº** 391671/2019**Cooperante:** Secretaria de Estado de Meio Ambiente - SEMA/MT**Cooperada:** Secretaria de Estado de Segurança Pública - SESP/MT**Objeto:** O presente instrumento tem como objeto a prorrogação do período de vigência do referido termo no prazo de 18 (dezoito) meses a partir de 21/06/2021.**Data da Assinatura:** 16/06/2021**Vigência:** 21/06/2021 a 21/12/2022**Signatários:****MAUREN LAZZARETTI**Secretária de Estado de Meio Ambiente
CPF: 867.141.041-20**CARLOS GEORGE DE CARVALHO DAVIM**Secretário Adjunto de Segurança Pública
CPF: 200.320.644-20**EXTRATO DO TERMO DE COOPERAÇÃO Nº 0299/2021/SEMA/MT****Processo nº** 92512/2021**Cooperante:** Secretaria de Estado de Meio Ambiente - SEMA/MT**Cooperada:** Casa Civil do Estado de Mato Grosso**Objeto:** O presente Termo de Cooperação Técnica tem por objeto a colaboração entre a SUPERINTENDÊNCIA DE RECURSOS HÍDRICOS e a SUPERINTENDÊNCIA DE PROTEÇÃO E DEFESA CIVIL para o desenvolvimento de ações conjuntas referentes à operacionalização e manutenção da REDE DE EVENTOS CRÍTICOS HIDROLÓGICOS DE MATO GROSSO, definida em conjunto pela Agência Nacional de Águas (ANA), Secretaria de Estado de Meio Ambiente (SEMA-MT), Serviço Geológico do Brasil (CPRM) e Defesa Civil do Estado de Mato Grosso, composta por estações telemétricas em regiões de vulnerabilidade hidrológica, bem como o compartilhamento de informações.**Data da Assinatura:** 24/06/2021**Vigência:** 24/06/2021 a 31/12/2022**Signatários:****MAUREN LAZZARETTI**Secretária de Estado de Meio Ambiente
CPF: 867.141.041-20**MAURO CARVALHO**Secretário-chefe da Casa Civil do Estado de Mato Grosso
CPF: 274.725.821-15

A Secretaria de Estado do Meio Ambiente - SEMA/MT, em conformidade com o artigo 37 da Constituição Federal de 1988, torna públicas as seguintes licenças emitidas pela Superintendência de Infraestrutura, Mineração, Indústria e Serviços.

Cuiabá, 24 de junho de 2021.

Protocolo	Nº Licença	Razão Social	Atividade Licenciada	Município
368001/2020	LP nº 314300/2021 LI nº 73143/2021 LO nº 324563/2021	R M S Lopes.	Hotéis e pousadas.	Barão de Melgaço/MT
489205/2020	LP nº 314278/2021 LI nº 73123/2021 LO nº 324520/2021	José Ricardo de Mello.	Pousada e turismo rural.	Barão de Melgaço/MT
69880/2021	LP nº 314306/2021	Várzea Grande Empreendimentos Imobiliários SPE Ltda.	Estação de tratamento de esgoto.	Várzea Grande/MT
699544/2011	LP nº 314305/2021 LI nº 73147/2021	Águas de Confresa S.A.	Sistema de capacitação, tratamento e distribuição de água.	Confresa/MT
115508/2020	LP nº 314304/2021 LI nº 73146/2021	Águas Cuiabá S A - Concessionária de Serviços Públicos de Água e Esgoto SA.	Rede de esgoto sanitário, estações elevatórias, coletores troncos, linhas de recalque e interceptores.	Cuiabá/MT
122293/2006	LO nº 324573/2021	Votorantim Cimentos S.A.	Extração de areia, cascalho ou pedregulho e beneficiamento associado, extração de minério aurífero.	Diamantino/MT
177931/2021	LOP nº 00511/2021	Construtora Tripolo Ltda.	Extração de areia, cascalho ou pedregulho e beneficiamento associado.	Rondonópolis/MT
146566/2021	LO nº 324574/2021	New Hope SP Agropecuária e Participações S.A.	Obras de irrigação.	Novo São Joaquim/MT
249413/2021	LO nº 324585/2021	A P Santos Carrara Belido - ME	Fabricação de artefatos de cerâmica ou barro cozido para uso na construção civil - exceto azulejos e pisos	Rosário Oeste/MT

Lilian Ferreira dos Santos

Secretária Adjunta de Licenciamento Ambiental e Recursos Hídricos

Valmi Simão de Lima

Superintendente de Infraestrutura, Mineração, Indústria e Serviços

Processo nº : 106738/2020
Interessado: Serviço Autônomo Municipal de Água e Esgoto

TERMO DE REVOGAÇÃO

A Secretária Adjunta de Licenciamento Ambiental e Recursos Hídricos, da Secretaria de Estado de Meio Ambiente, no uso de suas atribuições, resolve tornar sem efeito a Publicação do Termo de Suspensão da LP nº 312808/2020, do processo nº 106738/2020, publicado no Diário Oficial Nº 27.865, em 26 de outubro de 2020, em virtude da Decisão Judicial exarada nos autos de Agravo de Instrumento nº 1002162-36.2021.8.11.0000.

Cuiabá-MT, 24 de junho de 2021.

Lilian Ferreira dos Santos
Secretária Adjunta de Licenciamento Ambiental e Recursos Hídricos
SALARH/SEMA/MT

EDITAL DE INDEFERIMENTO POR INÉRCIA DA LICENÇA AMBIENTAL

A Secretária Adjunta de Licenciamento Ambiental e Recursos Hídricos da Secretaria de Estado do Meio Ambiente, torna público o indeferimento dos pedidos de licença relacionados abaixo, em razão da inércia do interessado, nos termos dos artigos 3º e 4º da Portaria 389, de 06 de agosto de 2015.

Processo	Responsável Técnico	Interessado	CNPJ ou CPF	ATO ADMINISTRATIVO
366541/2020	-	Rogério Augusto Franciosi	356.727.739-15	PT nº 147440/CSER/SUIMIS/2021
343059/2017	Admilton de Lima Silva	Segatti Comércio de Gás Ltda - ME	01.706.978/0001-36	PT nº 147441/CSER/SUIMIS/2021

Após publicado, archive-se.

Cuiabá, 24 de junho de 2021.

(ORIGINAL ASSINADO)
Lilian Ferreira dos Santos
Secretária Adjunta de Licenciamento Ambiental e
Recursos Hídricos - SEMA/MT

Processo nº 249413/2021
Interessado: A P Santos Carrara Belido - ME

TERMO DE CANCELAMENTO

O Superintendente de Infraestrutura, Mineração, Indústria e Serviços, da Secretaria de Estado de Meio Ambiente, no uso de suas atribuições, resolve acolher o despacho exarado pela Coordenadoria de Mineração, cancelar a **LO nº 321013/2019**, em virtude da alteração de razão social do empreendimento, conforme expresso no PT 147555/CMIN/SUIMIS/2021.

Cuiabá-MT, 24 de junho de 2021.

Original Assinada
Eng. MSc. Valmi S. de Lima
Superintendente de Infraestrutura, Mineração, Indústria e Serviços
SUIMIS/SEMA-MT

EDITAL DE INDEFERIMENTO DUBARRA 045 - 2021 DE LICENÇA AMBIENTAL

O Diretor da Unidade Desconcentrada de Barra do Garças da Secretaria de Estado de Meio Ambiente - SEMA, torna público o indeferimento do pedido de licença contido no processo de licenciamento ambiental abaixo relacionado:

Barra do Garças, 24 de junho de 2021.

Processo	Responsável Técnico	Interessado	CNPJ ou CPF	ATO ADMINISTRATIVO
178475/2021	João Flávio Caixeta	P R Incorporadora e Empreendimentos Imobiliários Ltda.	36.674.169/0001-74	PT-147559/DUBARRA/SGDD/2021

Moacir Couto Filho
Diretor DUD/SEMA/BARRA DO GARÇAS-MT

EDITAL DE INDEFERIMENTO POR MOTIVOS TÉCNICOS DA LICENÇA AMBIENTAL

O Superintendente de Infraestrutura, Mineração, Indústria e Serviços da Secretaria de Estado do Meio Ambiente, torna público o indeferimento por motivos técnicos, do pedido de licença relacionado.

Processo	Responsável Técnico	Interessado	CNPJ ou CPF	ATO ADMINISTRATIVO
184279/2021	Douglas Morilha Leão	Prefeitura Municipal de Tesouro	03.543.303/0001-49	PT nº 147288/CINF/SUIMIS/2021

Após publicado, archive-se.

Cuiabá, 24 de junho de 2021.

(ORIGINAL ASSINADO)
Eng. MSc. Valmi S. de Lima
Superintendente de Infraestrutura, Mineração,
Indústria e Serviços - SEMA/MT.

A Secretaria de Estado de Meio Ambiente - SEMA-MT, torna público que **concedeu Autorização de Perfuração de Poços Tubulares para captação de água subterrânea com a finalidade de uso em áreas irrigadas a partir de 30 ha**, para o seguinte usuário:

Autorização nº 011/2021: EDUARDO JOSÉ PERUZI, CPF nº 047.864.551-13, Processo nº 118387/2021. Os poços tubulares serão construídos na Fazenda Primavera, Gleba Atlântica, Rodovia MT 242, s/nº, km 17, 17 km à esquerda, zona rural, município de **Vera/MT**. O uso da água será para fins de irrigação de uma área total de 561,6 hectares. Coordenadas Geográficas SIRGAS 2000, **Poço PRZ 05** - Lat. 12°38'51,9"S e Long. 55°26'41,74"W; **Poço monit. PRZ 05** - Lat. 12°38'52,15"S e Long. 55°26'43,05"W; **Poço PRZ 06** - Lat. 12°38'52,5"S e Long. 55°26'48,32"W; **Poço monit. PRZ 06** - Lat. 12°38'52,29"S e Long. 55°26'49,63"W; **Poço PRZ 07** - Lat. 12°38'51,02"S e Long. 55°26'54,81"W; **Poço monit. PRZ 07** - Lat. 12°38'51,5"S e Long. 55°26'53,47"W; **Poço PRZ 08** - Lat. 12°38'55,77"S e Long. 55°27'00,45"W; **Poço monit. PRZ 08** - Lat. 12°38'55,77"S e Long. 55°27'00,45"W; **Poço PRZ 09** - Lat. 12°39'00,06"S e Long. 55°26'58,67"W; **Poço monit. PRZ 09** - Lat. 12°38'59,69"S e Long. 55°26'59,63"W; **Poço PRZ 10** - Lat. 12°38'59,8"S e Long. 55°26'53,28"W; **Poço monit. PRZ 10** - Lat. 12°38'56,02"S e Long. 55°26'52,23"W. A Profundidade pretendida dos poços é de 200 metros. A empresa perfuradora será a MT Poços Artesianos LTDA ME, devidamente credenciada na SEMA, e a perfuração deverá ser acompanhada pelo Geólogo Sr. André Leonardo da Nóbrega, CREA 50350 e ART nº 1220210065567. A perfuração do poço de observação deverá seguir as normas técnicas da ABNT e apresentar a evolução do rebaixamento do nível dinâmico (ND) em resposta ao bombeamento do poço principal. Caso ocorram mudanças de aspectos construtivos e/ou no cronograma de atividades, o usuário deverá notificar a SEMA antes da vistoria ou no ato da mesma. Os ensaios de bombeamento poderão ser acompanhados por um analista ambiental da SEMA. Essa autorização até **24 de dezembro de 2021** e não permite o uso da água subterrânea, apenas a construção do poço tubular. Para utilização da água o empreendedor deverá solicitar a SEMA a outorga de direito de uso.

A Secretaria de Estado de Meio Ambiente - SEMA torna público que **concedeu Autorização de Perfuração de Poço Tubular** para os seguintes usuários:

Autorização nº 211/2021: ASSOCIAÇÃO SANTUÁRIO DE ELEFANTES BRASIL, CNPJ: 21.222.762/0001-02, Processo nº 228604/2021. O poço tubular será construído na Estrada Rural, s/nº, zona rural, município de **Chapada dos Guimarães/MT**. O uso da água será para fins: **outros usos**. Coordenadas Geográficas DATUM SIRGAS 2000, Coordenadas Geográficas DATUM SIRGAS 2000, **PT 01** - Lat. 15°18'46,40"S e Long. 55°24'22,26"W. A Profundidade pretendida do poço é de 160 metros com diâmetro de perfuração de 6". A empresa perfuradora será a MT Poços Artesianos LTDA, e o geólogo responsável pela elaboração do projeto, perfuração do poço e acompanhamento da construção será o Sr. André Leonardo da Nóbrega, CREA 1219740179. Essa autorização vigorará até **24 de dezembro de 2021**, e refere-se apenas a construção do poço tubular.

Autorização nº 212/2021: SCHEFFER & CIA LTDA, CNPJ: 04.733.767/0007-76, Processo nº 216101/2021. O poço tubular será construído na Fazenda Santa Tereza, Rodovia MT 423, Km 176 + 24 Km à direita, zona rural, município de **União do Sul/MT**. O uso da água será para fins: **outros usos**. Coordenadas Geográficas DATUM SIRGAS 2000, Coordenadas Geográficas DATUM SIRGAS 2000, **PT 01** - Lat. 11°28'01,16"S e Long. 54°03'11"W. A Profundidade pretendida do poço é de 60 metros com diâmetro de perfuração de 6". A empresa perfuradora será a AB Geologia e Engenharia LTDA, e o geólogo responsável pela elaboração do projeto, perfuração do poço e acompanhamento da construção será o Sr. Gilliard Medeiros Borges, CREA 1212140826. Essa autorização vigorará até **24 de dezembro de 2021**, e refere-se apenas a construção do poço tubular.

Autorização nº 213/2021: SCHEFFER & CIA LTDA, CNPJ: 04.733.767/0036-00, Processo nº 216119/2021. O poço tubular será construído na Fazenda Vó Luzia, Rodovia MT 220, Km 59, sentido Porto dos Gaúchos, zona rural, município de **Juara/MT**. O uso da água será para fins: **outros usos**. Coordenadas Geográficas DATUM SIRGAS 2000, Coordenadas Geográficas DATUM SIRGAS 2000, **PT 01** - Lat. 11°30'0,88"S e Long. 57°48'17,09"W. A Profundidade pretendida do poço é de 130 metros com diâmetro de perfuração de 6". A empresa perfuradora será a AB Geologia e Engenharia LTDA, e o geólogo responsável pela elaboração do projeto, perfuração do poço e acompanhamento da construção será o Sr. Gilliard Medeiros Borges, CREA 1212140826. Essa autorização vigorará até **24 de dezembro de 2021**, e refere-se apenas a construção do poço tubular.

A Secretaria de Estado de Meio Ambiente - SEMA torna pública a **Concessão**, através do **Cadastro de Captação Insignificante de Água Subterrânea** para os seguintes usuários:

ALDUÍNO LUIZ BIGATON, CPF: 197.561.860-20, PROCESSO: 150455/2015. Município: **Lucas do Rio Verde/MT**, Coordenadas Geográficas DATUM SIRGAS 2000 do ponto de captação **PT 01**: Lat. 13°10'25"S e Long. 55°59'26"W; Vazão máxima de bombeamento **4 m³/h** por um período de **2,475 h/dia** de bombeamento, perfazendo uma vazão máxima de utilização de **9,9 m³/dia**, durante **7 dias/semana**; Finalidade de uso: **outros usos**. Província Hidrogeológica Parecis - UPG A-11. Validade do cadastro: **24/06/2026 (conforme Resolução CEHIDRO no 117 de 12 de setembro de 2019)**. Fica o usuário responsável pelo atendimento ao disposto no art. 45 §2º da Lei Nacional de Saneamento Básico - Lei nº 11.445/2007 e pelo art. 7º § 1º do Decreto nº 7.217/2010.

ALGODOEIRA ZANDONADI LTDA, CNPJ: 02.209.698/0001-85, PROCESSO: 168459/2021. Município: **Campo Verde/MT**, Coordenadas Geográficas DATUM SIRGAS 2000 do ponto de captação **PT 01**: Lat. 15°35'24,79"S e Long. 55°11'09,46"W; Vazão máxima de bombeamento **6 m³/h** por um período de **1,5042 h/dia** de bombeamento, perfazendo uma vazão máxima de utilização de **9,025 m³/dia**, durante **7 dias/semana**; Finalidade de uso: **industrial**. Província Hidrogeológica Bacia do Paraná - UPG P-5. Validade do cadastro: **24/06/2031**. Fica o usuário responsável pelo atendimento ao disposto no art. 45 §2º da Lei Nacional de Saneamento Básico - Lei nº 11.445/2007 e pelo art. 7º § 1º do Decreto nº 7.217/2010.

GUILHERME PINEZZI HONÓRIO, CPF: 225.868.838-88, PROCESSO: 388043/2019. Município: **Serra Nova Dourada/MT**, Coordenadas Geográficas DATUM SIRGAS 2000 do ponto de captação **PT 01**: Lat. 11°57'46,60"S e Long. 51°17'26,0"W; Vazão máxima de bombeamento **10,165 m³/h** por um período de **0,99 h/dia** de bombeamento, perfazendo uma vazão máxima de utilização de **10 m³/dia**, durante **6 dias/semana**; Finalidade de uso: **dessedentação animal**. Província Hidrogeológica Coberturas Indiferenciadas - UPG TA-1. Validade do cadastro: **24/06/2031**. Fica o usuário responsável pelo atendimento ao disposto no art. 45 §2º da Lei Nacional de Saneamento Básico - Lei nº 11.445/2007 e pelo art. 7º § 1º do Decreto nº 7.217/2010.

SINFRA

SECRETARIA DE ESTADO DE INFRAESTRUTURA E LOGÍSTICA

Governo do Estado de Mato Grosso
Secretaria de Estado de Infraestrutura e Logística
 AVISO DE REQUERIMENTO DE LICENÇA AMBIENTAL

A **SINFRA - Secretaria de Estado de Infraestrutura e Logística**, torna público que requereu junto a SEMA-MT, a Licença Prévia (LP) e Licença de Instalação (LI), para a Revitalização da Orla de Barão de Melgaço, nas dependências geográficas: Lat.: 16°11'39,38"S; Long.: 55°58'4,08"W, no município de Barão de Melgaço - MT.

MARCELO DE OLIVEIRA E SILVA
 SECRETÁRIO DE ESTADO DE INFRAESTRUTURA E LOGÍSTICA

EXTRATO DO TERMO DE CESSÃO DE EQUIPAMENTO Nº 014/2021
 Onde se lê: Extrato de Termo de Cessão de equipamento Nº 014/2021
 Leia-se: Extrato de Termo de Cessão de equipamento Nº 018/2021
CEDENTE; ESTADO DE MATO GROSSO
CESSIONÁRIO: CONSÓRCIO INTERMUNICIPAL DE DESENVOLVIMENTO SUSTENTÁVEL PORTAL DA AMAZÔNIA-MT.

Instrução Normativa nº 002/2021/SAOR/SINFRA
 A SECRETARIA DE ESTADO DE INFRAESTRUTURA E LOGÍSTICA - SINFRA, por meio da SAOR - SECRETARIA ADJUNTA DE OBRAS RODOVIÁRIAS, no uso das atribuições que lhe conferem a Lei Complementar nº 612 de 28 de Janeiro de 2019;

CONSIDERANDO que a SINFRA utiliza o boletim do SICRO - Sistema de Custos Referenciais de Obras como padrão de referência de custos para os orçamentos de obras rodoviárias;

CONSIDERANDO os apontamentos da FGV - Fundação Getúlio Vargas, através dos relatórios obtidos a partir da Contratação de serviços de consultoria técnica para elaboração de estudos de viabilidade para desenvolvimento de um sistema referencial de custo de obras rodoviárias, nos moldes do SICRO/DNIT";

CONSIDERANDO a viabilidade econômica ao erário e a possibilidade de redução dos custos relativos a administração local, canteiro de obras e mobilização em relação ao modelo estabelecido pelo SICRO;

CONSIDERANDO a necessidade de padronização de um critério de custo de administração local, canteiro de obras e mobilização, específicos à realidade das obras da SINFRA;

CONSIDERANDO que a Seção Tipo padrão referencial para as rodovias do Estado de Mato Grosso são inferiores em termos de largura, em relação ao padrão estabelecido pelo DNIT;

CONSIDERANDO que os parâmetros do SICRO que não foram mencionados nesta instrução serão mantidos, conforme estabelece o MANUAL DE CUSTOS DE INFRAESTRUTURA DE TRANSPORTES DO DNIT;

CONSIDERANDO que os parâmetros a seguir recomendados são referenciais, cabendo ao orçamentista a devida justificativa, em caso de alteração;

RESOLVE:

Art. 1º - Estabelecer os seguintes critérios para a elaboração de orçamentos no âmbito da SINFRA/MT:
 1) Porte de Obras

Classificação das obras de construção e restauração rodoviária			
Natureza da Obra	Porte da obra		
	Pequeno porte	Médio porte	Grande porte
Construção rodoviária	Até 10 km de pista simples por ano	De 10 a 30 km de pista simples por ano	Acima de 30 km de pista simples por ano
Restauração rodoviária	Até 12 km de pista simples por ano	De 12 a 35 km de pista simples por ano	Acima de 35 km de pista simples por ano

II) Administração local de obras (dimensionamento de parcela fixa e parcela vinculada)

Composição de custo da parcela fixa da administração local (Mão de obra)					
1. GERÊNCIA TÉCNICA			QUANT.		
1.1.Seção Técnica Geral	CÓDIGO	UNIDADE	Pequeno porte	Médio porte	Grande Porte
Engenheiro Supervisor	P9819	mês	1	1	1
Encarregado Geral	P9840	mês	1	1	1
Tecnico de Meio Ambiente	P9897	mês	0,3	0,5	0,5
Secretaria	P9878	mês		1	1
1.2.Seção Técnica Auxiliar					
Engenheiro Auxiliar	P9946	mês		1	1
Auxiliar Técnico	P9903	mês	1		1

2. GERÊNCIA ADMINISTRATIVA		CÓDIGO	UNIDADE	Pequeno porte	Médio porte	Grande Porte
2.1.Seção Administrativo Geral						
Chefe Administrativo		P9883	mês			1
Encarregado Administrativo		P9809	mês	1	1	
Porteiro		P9896	mês	1	2	4
Vigia		P9827	mês	2	2	4
2.2 Seção Administrativo Auxiliar		CÓDIGO	UNIDADE	Pequeno porte	Médio porte	Grande Porte
Auxiliar Administrativo		P9806	mês	1	1	2
Faxineiro		P9842	mês	1	1	1

Composição de custo da parcela fixa da administração local (veículos)							
1. Veiculo							
1.1 Gerência Tecnica		QUANT.					
1.1.1 Geral	CÓDIGO	UNIDADE	Pequeno porte	Médio porte	Grande Porte	Utilização Produtiva	Utilização Improdutiva
1.1.1.1 Veiculo leve 53 Kw (sem motorista)	E9093	mês	2	2	2	44,00	176,00
1.1.1.2 Onibus Coletivo - 175 Kw (justificar necessidade de aumento)	E9560	mês		1	1	44,00	176,00
1.1.1.3 Minionibus Coletivo - 111 Kw	E9134	mês	1			44,00	176,00
1.1.2 Auxiliar							
1.1.2.1 Veiculo leve 53 Kw (sem motorista)	E9093	mês			1	44,00	176,00
1.1.3 Gerência Administrativa							
1.1.3.1 Veiculo leve 53 Kw (sem motorista)	E9093	mês		1	1	44,00	176,00

Parcela Vinculada de Construção						
1. Encarregados de Produção de Terraplenagem			Quantidade			
1.1. Mão de Obra	CÓDIGO	UNIDADE	Pequeno porte	Médio porte	Grande Porte	
1.1.1 Encarregado de Terraplenagem	P9884	mês	1,0	1,0	1,0	
2. Encarregados de Produção de Pavimentação						
2.1. Mão de Obra	CÓDIGO	UNIDADE	Pequeno porte	Médio porte	Grande Porte	
2.1.1 Encarregado de Pavimentação	P9893	mês	1,0	1,0	1,0	
3. Equipe de Topografia						

3.1 Mão de Obra	CÓDIGO	UNIDADE	Pequeno porte	Médio porte	Grande Porte
3.1.1 Topografo	P9949	mês	1,0	1,0	2,0
3.1.1 Auxiliar de Topografia	P9950	mês	3,0	3,0	6,0
4. Setor de Medicina e Segurança do Trabalho					
4.1 Mão de Obra	CÓDIGO	UNIDADE	Pequeno porte	Médio porte	Grande Porte
4.1.1 Técnico de segurança do trabalho	P9876	mês	0	0,00	0,00
4.1.2 Engenheiro de segurança do trabalho	P9864	mês	0	0,00	0,00
4.1.3 Médico do trabalho	P9851	mês	0	0,00	0,00

Obs: A equipe de medicina e segurança do trabalho será dimensionada tomando por base a quantidade de mão de obra no mês pico, porém, para obras em que haja a necessidade de médico do trabalho e engenheiro de segurança do trabalho, convencionar o custo apenas para os meses em que a obra demande maiores frentes de serviço (superior a 100 funcionários)

1. Veiculos	CÓDIGO	Pequeno porte	Médio porte	Grande Porte	Utilização Produtiva	Utilização Improdutiva
1.1 Encarregado de Terraplenagem						
1.1.1 Veiculo leve 53 Kw (sem motorista)	E9093	0	0	0	44,0	176,00
1.2 Encarregado de Pavimentação						
1.2.2 Veiculo leve 53 Kw (sem motorista)	E9093	0	0	0	44,0	176,00
1.3 Topografia						
1.3.1 Veiculo leve 53 Kw (sem motorista)	E9093	1	1	2	44,00	176,00

III)Canteiro de obras

Instalações de áreas fixas de referência dos canteiros tipo para as obras de construção e restauração rodoviária

INSTALAÇÕES	UNIDADE	Porte da Obra		
		Pequeno	Médio	Grande
Almoxarifado	m2	72,00	110,00	144,00
Depósito de cimento	m2	48,00	60,00	84,00
Oficina	m2	64,00	81,00	144,00
Topografia	m2	13,50	13,50	27,00
Guarita	m2	6,10	6,10	9,11
Laboratório*	m2	24,00	28,00	40,00

*Obras realizadas em TSD

§1º Para obras rodoviárias cujo prazo seja inferior a 8 (oito) meses, recomenda-se a adoção de containeres com áreas equivalentes às previstas em canteiros de madeira ou alvenaria.

§2º Para efeito de medição de canteiro de obras, deverá ser considerada a área efetivamente executada e em casos de locação de residências adotar a metodologia de custos de imóveis de Engenharia Consultiva.

§3º Para obras executadas em tratamento superficial deve-se adotar um acréscimo de área de canteiro de 900,00 m² a título de armazenamento de agregados.

IV) Mobilização e desmobilização de pessoal

§1º O efetivo de pessoal a ser mobilizado será composto por todos os profissionais especializados, técnicos e operadores de equipamentos, bem como pela mão de obra não especializada alojada;

§2º No caso de impossibilidade de comprovação, será adotado o percentual de 35% do efetivo para a condição alojada, no caso de obras rodoviárias.

V) Dimensionamento da mão de obra ordinária

§1º A quantidade média da mão de obra ordinária deverá obrigatoriamente ser demonstrada através de histograma ou do consumo médio baseado na quantidade de horas/homens, conforme modelo abaixo:

RELAÇÃO DE EQUIPE - MÃO DE OBRA

ITEM	CÓDIGO	DESCRIÇÃO DA MÃO DE OBRA	UND.	QUANTIDADE (HORAS)	QUANTIDADE MÉDIA (funcionário/mês)
MÃO DE OBRA ORDINÁRIA - OPERAÇÕES MECÂNICAS S/ EQUIPAMENTOS					
1	IH9824	SERVENTE	H	45.693,86	11,3814
2	IH9801	AJUDANTE	H	10.827,41	2,6968
3	IH9808	CARPINTEIRO	H	5.997,70	1,4939
4	IH9805	ARMADOR	H	4.775,32	1,1894
5	IH9821	PEDREIRO	H	784,777844	0,1954
6	IH9830	MONTADOR	H	433,917004	0,1080
7	IH9853	PRÉ-MARCADOR	H	127,979659	0,0318
8	IH9822	PINTOR	H	41,545382	0,0103
9	IH9823	SERRALHEIRO	H	35,90675	0,0089
					17,12
MÃO DE OBRA ORDINÁRIA - OPERADORES DE EQUIPAMENTOS E MOTORISTAS					
10	CAMINHÃO BASCULANTE COM CAPACIDADE DE 10 M³ - 188 KW		H	40.897,39	10,1867
11	CAMINHÃO BASCULANTE COM CAPACIDADE DE 14 M³ - 188 KW		H	8.738,12	2,1764
12	CAMINHÃO TANQUE COM CAPACIDADE DE 10.000 L - 188 KW		H	6.394,08	1,5926
13	CAMINHÃO TANQUE DISTRIBUIDOR DE ASFALTO COM CAPACIDADE DE		H	1.512,53	0,3767
14	CAMINHÃO PARA HIDROSSEMEADURA COM CAPACIDADE DE 7.000 L - 25		H	845,91	0,2106
15	CAMINHÃO CARROCERIA COM CAPACIDADE DE 9 T - 136 KW		H	845,91	0,2106
16	CAMINHÃO CARROCERIA COM CAPACIDADE DE 5 T - 115 KW		H	611,23	0,1522
17	CAMINHÃO DEMARCADOR DE FAIXAS COM SISTEMA DE PINTURA A FRIO		H	127,98	0,0318
18	CAMINHÃO CARROCERIA COM GUINDAUTO COM CAPACIDADE DE 20		H	76,67	0,0190
19	CAMINHÃO CARROCERIA COM CAPACIDADE DE 15 T - 188 KW		H	0,00	0,0000
20	ROLO COMPACTADOR PÉ DE CARNEIRO VIBRATÓRIO		H	5.926,84	1,4762
21	MOTONIVELADORA - 93 KW		H	5.985,18	1,4907
22	ESCAVADEIRA HIDRÁULICA SOBRE ESTEIRAS COM CAÇAMBA COM		H	3.078,56	0,7668
23	TRATOR AGRÍCOLA - 77 KW		H	5.926,84	1,4762
24	ROLO COMPACTADOR DE PNEUS AUTOPROPELIDO DE 27 T - 85 KW		H	2.157,58	0,5374
25	TRATOR DE ESTEIRAS COM LÂMINA - 259 KW		H	439,92	0,1095
26	RETROESCAVADEIRA DE PNEUS COM CAPACIDADE DE 0,76 M³ - 58 KW		H	241,17	0,0600
					20,87

§2º O exemplo acima considera a equação: Quant. Horas/182,49/22, onde 182,49 é a quantidade de horas produtivas por mês e o prazo da obra é de 22 meses. Este modelo de cálculo da quantidade média de funcionários tem como base o exemplo apresentado pelo DNIT no RELATÓRIO DE OCORRÊNCIA (revisão do orçamento apresentado no Manual de Infraestrutura de Transportes).

§3º Relativo à quantidade de funcionários nos canteiros de obras, o número de profissionais envolvidos na execução dos serviços, no pico da obra, pode ser obtido por meio do histograma de mão de obra ou a partir da aplicação do fator 1,20 sobre a média mensal destes funcionários, quando o histograma não está disponível. O referido fator deve ser aplicado sobre a mão de obra ordinária média e a parcela variável da administração local.

VI) Cotação de insumos

§1º Não será admitida a apresentação de cotações de insumos com data base anterior à adotada para elaboração do orçamento.

VII) Custo de aquisição de material asfáltico

§1º Em caso de não disponibilização de custo de material asfáltico para o estado no mês base referencial adotado para o orçamento, será admitida a adoção de custo referencial da ANP em até 6 (seis) meses anterior a data base utilizada, devendo assim proceder a atualização com base no índice de reajustamento correspondente.

§2º Levando em consideração que a região Centro Oeste não dispõe de refinarias de asfalto, fica consolidado que o custo regional a ser utilizado em caso de indisponibilidade de preços estaduais (Mato Grosso, Mato Grosso do Sul e Goiás) serão as refinarias de Minas Gerais (Betim) e São Paulo (Paulínia), por serem as bases fornecedoras (com refinarias) mais próximas, considerando assim os custos de aquisição + frete dos respectivos estados ou da região sudeste.

VIII) Placa de obra

§1º Para efeito de custo de placa de obras, recomenda-se adotar os custos referenciais dos serviços "Fornecimento e implantação de placa em aço - película 1 + 1" (código SICRO 5213570), com área de 25 m² e "Fornecimento e implantação de suporte e travessa para placa de sinalização em madeira de lei tratada 8 x 8 cm" (código SICRO 5216111), considerando 6 unidades.

Art. 2º Recomenda-se prever o custo de desmatamento e expurgo de jazida para obras em que a mesma não tenha sido explorada.

Art. 3º Recomenda-se prever no custo de obras a adoção de varredura previamente aos serviços de pavimentação.

Art. 4º Recomenda-se adotar nos orçamentos preferencialmente defensas e ancoragens semi-maleáveis.

Art. 5º Recomenda-se adotar nos orçamentos as pinturas de faixas e zebrações do tipo emulsionado em água.

Art. 6º Para revestimentos em TSD, recomenda-se a utilização de RR-2C (convencional), exceto mediante justificativa técnica.

Art. 7º Essa Instrução Normativa entra em vigor a partir da data de sua publicação.

Cuiabá-MT, 22 de junho de 2021

Engº Nilton de Britto
Secretário Adjunto de Obras Rodoviárias
SAOR/SINFRA-MT
(documento original assinado)

Marcelo de Oliveira e Silva
Secretário de Estado de Infraestrutura e Logística de Mato Grosso
SINFRA-MT
(documento original assinado)

SESP

SECRETARIA DE ESTADO DE SEGURANÇA PÚBLICA

EXTRATO OITAVO TERMO ADITIVO AO CONTRATO Nº 025/2016/
SISPEN/SESP

DA ESPÉCIE: Termo Aditivo ao Contrato nº 025/2016/SISPEN/SESP, que entre si celebraram o ESTADO DE MATO GROSSO por intermédio da SECRETARIA DE ESTADO DE SEGURANÇA PÚBLICA - SESP e a Empresa TRIUNFO REFEIÇÕES COLETIVAS LTDA - EPP.

DO OBJETO: PRORROGAÇÃO EXCEPCIONAL DA VIGÊNCIA deste Contrato, que tem por objeto a contratação de empresa especializada em preparação e fornecimento de alimentação pronta para atender aos recuperandos e servidores penitenciários plantonistas da Cadeia Pública de Campo Novo do Parecis/MT.

DA VIGÊNCIA: Fica prorrogada a vigência do presente contrato por 180 (cento e oitenta) dias, vigorando no período de 04/07/2021 a 30/12/2021

DA ALTERAÇÃO DO CONTRATO: Fica alterado o índice para concessão de reajuste de preços, constante na Cláusula Décima deste contrato, passando a vigorar como índice de correção monetária geral o INPC - Índice Nacional de Preços ao Consumidor, conforme orientação da CGE nos autos 62855/2021.

DA DOTAÇÃO ORÇAMENTÁRIA: Programa: 509; Atividade: 2746; Natureza de Despesa: 339039; Fonte: 100.

DA GARANTIA CONTRATUAL: A parte contratada deverá apresentar comprovante de renovação da garantia contratual para o novo período contratual.

DA RATIFICAÇÃO: Ficam ratificadas todas as demais cláusulas do contrato inicial, bem como os demais termos aditivos.

ASSINAM: CARLOS GEORGE DE CARVALHO DAVIM - SECRETÁRIO ADJUNTO DE SEGURANÇA PÚBLICA/ CONTRATANTE E DALIERME APARECIDO BARBOSA RIBEIRO - TRIUNFO REFEIÇÕES COLETIVAS LTDA - EPP / CONTRATADA.

EXTRATO QUARTO TERMO ADITIVO AO CONTRATO Nº 197/2018/
SESP

DA ESPÉCIE: Termo Aditivo ao Contrato nº 197/2018/SESP, que entre si celebraram o ESTADO DE MATO GROSSO, por intermédio da SECRETARIA DE ESTADO DE SEGURANÇA PÚBLICA e a Empresa K3 COMÉRCIO VAREJISTA DE JORNAIS REVISTAS E OUTRAS PUBLICAÇÕES LTDA - ME.

DO OBJETO: Decréscimo de quantitativo deste Contrato, que tem como objeto contratação de empresa especializada no serviço de Publicação de Matérias em Jornais de circulação diária Estadual e Nacional para atender a demanda de publicação dos atos normativos e não normativos da Secretaria de Segurança Pública do Estado de Mato Grosso.

DAS ESPECIFICAÇÕES DO OBJETO: Fica decrescido o percentual de 68,7571266% do valor total do contrato. O percentual corresponde a importância anual de R\$2.412,00 (dois mil, quatrocentos e doze reais).

DA RATIFICAÇÃO: Ficam ratificadas todas as Cláusulas do Contrato inicial, bem como dos demais termos aditivos.

ASSINAM: CARLOS GEORGE DE CARVALHO DAVIM - SECRETÁRIO ADJUNTO DE SEGURANÇA PÚBLICA/ CONTRATANTE E JOÃO BATISTA ARAÚJO - K3 COMÉRCIO VAREJISTA DE JORNAIS REVISTAS E OUTRAS PUBLICAÇÕES LTDA-ME / CONTRATADA.

EXTRATO QUARTO TERMO ADITIVO AO CONTRATO Nº 084/2019/
SESP

DA ESPÉCIE: Termo Aditivo ao Contrato nº 084/2019/SESP, que entre si celebraram o ESTADO DE MATO GROSSO, por intermédio da Secretaria de Estado de Segurança Pública - SESP e a empresa PANTANAL VIGILÂNCIA E SEGURANÇA LTDA.

DO OBJETO: PRORROGAÇÃO DA VIGÊNCIA deste Contrato, que tem por objeto a Contratação de empresa especializada na prestação de serviços de 05 (cinco) postos de vigilância ostensiva armada de 24h ininterruptas, para atender a Secretaria de Segurança Pública e a Perícia Oficial do Estado de Mato Grosso.

DA VIGÊNCIA: Fica prorrogada a vigência do presente contrato por 12 (doze) meses, vigorando pelo período de 23/09/2021 a 22/09/2022.

DA DOTAÇÃO ORÇAMENTÁRIA: Programa: 036/ 519; Atividade: 2007/ 2735; Natureza de Despesa: 339037; Fonte: 100.

DA GARANTIA CONTRATUAL: A parte contratada deverá apresentar comprovante de renovação da garantia contratual para o novo período contratual.

DA RATIFICAÇÃO: Ficam ratificadas todas as demais cláusulas do contrato inicial, bem como dos demais Termos Aditivos.

ASSINAM: CARLOS GEORGE DE CARVALHO DAVIM - SECRETÁRIO ADJUNTO DE SEGURANÇA PÚBLICA/ CONTRATANTE E MALUZE GONÇALVES DE QUEIROZ - PANTANAL VIGILÂNCIA E SEGURANÇA LTDA/ CONTRATADA.

PMMT

POLÍCIA MILITAR

Portaria nr 36089

Reintegra o 3º SGT PM EX 3º SGT PM WANDER CARLOS DE SOUZA - RG: 879.993 nas fileiras da PMMT.

O COMANDANTE GERAL DA POLÍCIA MILITAR DO ESTADO DE MATO GROSSO, no uso das atribuições que lhe confere o art. 6º, inciso V e XII, da Lei Complementar n.º 386 de 05 de março de 2010 e, Considerando a Decisão Judicial expedido pelo (a) 11ª Vara Especializada da Justiça Militar, nos autos de Ação Cível 0002316-76.2020.811.0042 (PJE), encaminhada ao Comandante-Geral da PMMT por meio do Ofício 059/2021/11Criminal/DPM de 15/06/2021, homologado pelo Memorando 1516/GCG/PMMT de 15/06/2021 e encaminhado para esta Diretoria de Gestão de Pessoas por meio do Memorando 1156/GCGA/PMMT de 21/06/2021.

RESOLVE:

Art. 1º - Reintegrar nas fileiras da Polícia Militar do Estado de Mato Grosso, o Ex- EX 3º SGT PM WANDER CARLOS DE SOUZA - RG: 879.993, a contar de 08/06/2021, tendo em vista o caráter precário da decisão judicial que proveu em parte o pedido do autor.

Art. 2º - Convocar o EX 3º SGT PM WANDER CARLOS DE SOUZA - RG: 879.993, a contar de 08/06/2021, a comparecer no prazo máximo de 05 (cinco) dias, a contar da data de publicação da Presente Portaria no Diário Oficial do Estado de Mato Grosso, na Diretoria de Gestão de Pessoas da PMMT, localizada no Quartel do Comando Geral da PMMT, situado a Av. Historiador Rubens de Mendonça, 6.135, Jardim Vitória, Cuiabá - MT, CEP 78.055-500, fins de regularizar sua situação funcional, reintegrá-lo ao efetivo da PMMT e designá-lo para o 2º CIA PM - 22º BPM.

Art. 3º - A Diretoria de Gestão de Pessoas (Gerência de Manutenção) deverá tomar as providências de implantação do subsídio do EX 3º SGT PM WANDER CARLOS DE SOUZA - RG: 879.993, a contar de 08/06/2021, observando as formalidades legais, em razão do caráter precário da decisão judicial que atendeu em parte o pedido do autor.

Art. 4º - O Setor de Identificação deverá expedir Carteira de Identidade ao EX 3º SGT PM WANDER CARLOS DE SOUZA - RG: 879.993, a contar de 08/06/2021.

Art. 5º - Publique-se e cumpra-se.

JONILDO JOSÉ DE ASSIS - CEL PM
Comandante-Geral da Polícia Militar

CBM

CORPO DE BOMBEIROS MILITAR

PORTARIA Nº 318/BM-1/2021

O COMANDANTE GERAL DO CORPO DE BOMBEIROS MILITAR DO ESTADO DE MATO GROSSO, no uso de suas atribuições que lhe confere o Art. 8º, inciso IX e XII, da Lei Complementar nº 404 de 30 de junho de 2010, combinado com o Art. 171, § 1º, inciso I, c/c Art. 29, Inciso VII, da Lei Complementar nº 555 de 29 de dezembro de 2014,

RESOLVE:

Art. 1º Agregar na SECRETARIA DE ESTADO DE SEGURANÇA PÚBLICA - SESP, para fins de exercer atividade de natureza militar o **TC BM RONY ROBSON CRUZ BARROS**, RG nº 000.888 CBMMT, Matrícula nº 91791, a contar de 21 de junho de 2021.

Art. 2º Esta Portaria entra em vigor na data de sua publicação.

Publique-se, registre-se, cumpra-se.

Quartel em Cuiabá, 21 de Junho de 2021.

CEL. BM ALESSANDRO BORGES FERREIRA
Comandante-Geral do Corpo de Bombeiros Militar

POLITEC

PERÍCIA OFICIAL E IDENTIFICAÇÃO TÉCNICA

EXTRATO DA PORTARIA Nº 064/2021/CGE-COR/POLITEC

Extrato da Portaria n. 064/2021/CGE-COR/POLITEC, por meio da qual instaura-se Processo Administrativo Disciplinar com fulcro no artigo 2º, § 1º, inciso III, da Lei Complementar nº 391/2010 e nos artigos 69 e 75, § 1º da Lei Complementar n. 207/2004, alterada pelas Leis Complementares nº 213/2005 e 550/2014. Designa-se os servidores **CACIANE MAZZURANA**, **JOICE KELLE MESSIAS DE JESUS SILVA** e **GEORGE NUNES LOPES CANÇADO** para apurar possíveis irregularidades funcionais descritas nos autos do processo de protocolo n.º 326818/2019, em face de **W. T. V. C.**, que se forem comprovadas, poderá incorrer em infrações disciplinares descritas nos artigos 143, I, II, III, IV e IX, 144, IV e XV e 159, VI e XIII, todos da Lei Complementar nº 04/1990. Cuiabá, 22 de junho de 2021. **RUBENS SADAO OKADA** (*Diretor-Geral da Perícia Oficial e Identificação Técnica*).

EXTRATO DA PORTARIA Nº 065/2021/CGE-COR/POLITEC

Extrato da Portaria n. 065/2021/CGE-COR/POLITEC, por meio da qual instaura-se Processo Administrativo Disciplinar com fulcro no artigo 2º, § 1º, inciso III, da Lei Complementar nº 391/2010 e nos artigos 69 e 75, § 1º da Lei Complementar n. 207/2004, alterada pelas Leis Complementares nº 213/2005 e 550/2014. Designa-se os servidores **JOICE KELLE MESSIAS DE JESUS SILVA**, **DÉBORA SOARES FLORIANO** e **HUGO DE OLIVEIRA LARGURA** para apurar possíveis irregularidades funcionais descritas nos autos do processo de protocolo n.º 580456/2019 e apensos, em face de P. G. L., que se forem comprovadas, poderá incorrer em infrações disciplinares descritas nos artigos 143, I, II, III, IV e IX, 144, IV e XV e 159, VI e XIII, todos da Lei Complementar nº 04/1990. Cuiabá, 22 de junho de 2021. **RUBENS SADAO OKADA** (*Diretor-Geral da Perícia Oficial e Identificação Técnica*).

PORTARIA Nº. 002/PAD 15169-2020/POLITEC

A **PRESIDENTE DA COMISSÃO PROCESSANTE DO PROCESSO ADMINISTRATIVO DISCIPLINAR 15169/2020**, no uso de suas atribuições que lhe são conferidas pelo artigo 82, § 2º da Lei Complementar nº 207, de 29/12/2004.

Considerando a expressa solicitação do servidor processado requerendo o acompanhamento por um defensor dativo;

Considerando o pedido de desligamento formulado pelo defensor dativo nomeado na portaria nº. 001/2021/PAD 15169-2020/POLITEC, publicada no DOE em 06/04/2021;

Considerando o processo seletivo para lotação dos servidores nas unidades de correição do sistema de correição do estado de Mato Grosso;

Considerando a relação de aprovados a defensor dativo do processo seletivo supramencionado, publicado no D.O.E. em 10 de agosto de 2020;

Considerando a indicação de defensor dativo, conforme ordem de classificação, feita pela Controladoria Geral do Estado de Mato Grosso para atuar no presente PAD;

Considerando a importância de haver uma defesa técnica por advogado no processo administrativo disciplinar em prol do servidor processado;

Considerando o Princípio do Contraditório e da Ampla Defesa, com fulcro no art. 5º, inciso LV da Constituição Federal;

RESOLVE:

Art. 1º DESTITUIR o servidor Carlos Eduardo Feguri da função de defensor dativo do servidor processado nos autos do PAD nº 15169/2020.

Art. 2º NOMEAR a servidora Jane Maria da Silva Nobrega Medeiros para a função de defensora dativa dos servidores processados nos autos do PAD nº 15169/2020.

Art. 3º. Esta Portaria entra em vigor na data de sua publicação.

Registre-se. Publique-se. CUMPRA-SE.

Cuiabá/MT, 23 de junho de 2021.

Débora Soares Floriano
Presidente do PAD 15169/2020.
(Original assinado)

FUNAC

FUNDAÇÃO NOVA CHANCE

EXTRATO DE TERMO DE INTERMEDIÇÃO DE MÃO DE OBRA REMUNERADA DE RECUPERANDOS 004/2021/FUNAC/CARRADORE & CARRADORE LTDA/SESP.

PARTES: FUNDAÇÃO NOVA CHANCE, com anuência da **SECRETARIA DE ESTADO DE SEGURANÇA PÚBLICA/MT** e a Empresa **CARRADORE & CARRADORE LTDA**, com vistas a propiciar postos de trabalho intramuros a recuperandos do regime fechado, oriundos do Sistema Penitenciário de MT.

OBJETO: Intermediação e aproveitamento de mão de obra remunerada de recuperandos, do **regime fechado** do Sistema Penitenciário de MT, Comarca de Juína/MT, tendo como serviços a serem realizados: lavar louças, preparar salada; pesar alimentos; limpeza do local de trabalho; cortar carnes.

DA VIGÊNCIA: 12 (doze) meses, a contar da data da assinatura, podendo ser prorrogado por acordo das partes mediante Termo Aditivo, desde que devidamente justificada e solicitada antes do término da vigência.

PROTOCOLO: 171131/2021

DATA DE ASSINATURA: 24/06/2021

ASSINAM: ANTÔNIO CARLOS CARRADORE - (Tomadora de Serviço), EMANOEL ALVES FLORES (Presidente da Fundação Nova Chance) - JEAN CARLOS GONÇALVES (Secretário Adjunto de Administração Penitenciária), CARLOS GEORGE DE CARVALHO DAVIM (Secretário Adjunto de Segurança Pública).

SEDUC

SECRETARIA DE ESTADO DE EDUCAÇÃO

EXTRATO DO TERMO DE CESSÃO DE USO DE BEM IMÓVEL PÚBLICO Nº 001/2021

DA ESPÉCIE: Extrato do Termo de Cessão de Uso n, que entre si celebram o Estado de Mato Grosso, através da Secretaria de Estado de Educação- SEDUC e de outro lado o Município de Novo Santo Antônio /MT.

DO OBJETO: O presente Termo como objeto a Cessão do imóvel de propriedade da CEDENTE situada na Avenida Santo Antônio, nº 68, centro, no Município de Novo Santo Antônio -MT, á CESSIONÁRIA para abrigar as instalações da Escola Estadual 29 de Setembro, permanecendo o domínio com a Cedente e, a posse, bem como a cessão de uso dos mobiliários e equipamentos, compartilhado entre ambas, ao período de vigência, conforme Anexo I do presente Termo.

DO PRAZO DE VIGÊNCIA: O presente Termo terá vigência até 31 de dezembro de 2.022, podendo ser prorrogado mediante Termo Aditivo por comum acordo entre as partes.

DATA DA ASSINATURA:22/06 /2021

ASSINAM: Alan Resende Porto - Secretário de Estado de Educação e Sr. Adão Soares Nogueira - Prefeito Municipal de Novo Santo Antônio /MT.

EXTRATO DO TERMO DE CESSÃO DE USO DE BEM IMÓVEL PÚBLICO Nº 09/2021

DA ESPÉCIE: Extrato do Termo de Cessão de Uso n, que entre si celebram o Estado de Mato Grosso, através da Secretaria de Estado de Educação- SEDUC e de outro lado o Município de Santa Rita do Trivelato /MT.

DO OBJETO: O presente Termo como objeto a Cessão de Uso do espaço físico da Escola Estadual Cândido Portinari, localizada na Avenida 28 de Dezembro s/n, Bairro Centro, no Município de Santa Rita do Trivelato /MT, com área de terreno de 6.409,60 m² (Seis Mil Quatrocentos e Nove Metros Quadrados e Sessenta Centímetros), Matricula nº 11.934, no cartório de Registro de Imóveis da Comarca de Santa Rita do Trivelato-MT, para atender aos alunos da rede municipal de Ensino de forma Compartilhada com rede Estadual de Ensino, e por conseguinte, a transferência da responsabilidade sobre o mesmo da **CEDENTE** para a **CESSIONÁRIO**.

DO PRAZO DE VIGÊNCIA: O presente Termo terá vigência de 10 (dez) anos, a partir da data de sua publicação, tendo assim sua eficácia e validade legal após a publicação do seu extrato no Diário Oficial do Estado, até o 5º dia útil do mês seguinte de assinatura do Termo.

DATA DA ASSINATURA: 21/06 /2021

ASSINAM: Alan Resende Porto - Secretário de Estado de Educação e Sr. Egon Hoepers - Prefeito Municipal de Santa Rita do Trivelato/MT.

***EXTRATO DA PORTARIA Nº 352/2021/GS/SEDUC/MT.**

Extrato da Portaria nº 352/2021/GS/SEDUC/MT, por meio da qual instaura-se Sindicância Administrativa, com fulcro nos artigos 27 e 42, § 1º, da Lei Complementar nº 207/2004. Designa-se os servidores Etianne Laura Bueno Correa - matrícula nº 88796 e Graciela Aparecida de Oliveira - matrícula nº 139428, para apurar a suposta irregularidade funcional atribuída ao ex-servidor **E.A. dos S.**, descrita nos autos do protocolo nº 224675/2019. **ALAN RESENDE PORTO** (Secretário de Estado de Educação).

*Republicado por ter saído incorreto no Diário Oficial de 24/05/2021, p. 22.

EXTRATO DA PORTARIA Nº 420/2021/SEDUC/MT.

Extrato da Portaria nº 420/2021/SEDUC/MT, por meio da qual instaura-se Sindicância, com fulcro no art. 19, da LC nº 600/2017. Designa-se os servidores Graciela Aparecida de Oliveira e Etianne Laura Bueno Corrêa para apurar as supostas irregularidades funcionais atribuídas ao servidor **T. S. de O.**, descritas nos autos do protocolo nº 226273/2021. **ALAN RESENDE PORTO** (Secretário de Estado de Educação).

AVISO DE CHAMADA PÚBLICA N.º004/2021.CÂMARA DE NEGÓCIOS DA ALIMENTAÇÃO ESCOLAR DO MUNICÍPIO DE COTRIGUAÇU/MT.OBJETO: Aquisição de gêneros alimentícios da agricultura familiar e do empreendedor familiar rural, e de suas organizações, para atendimento dos alunos matriculados na **Escola Estadual ANDRÉ ANTÔNIO MAGGI do Município de Cotriguaçu/MT**, nos termos do Programa Nacional de Alimentação Escolar/PNAE, nos termos do Art. 14 da lei nº. 11.947 de 16/07/2009, Resolução nº 06 de 08/05/2020, IN 005/2019/GS/SEDUC/MT, conforme descrições e especificações apresentadas. Da publicação do Edital ao recebimento do (s) Projeto (s) de Venda (s), será pelo prazo de 20 dias corridos. Classificação e Julgamento: **dia 16 de julho de 2021, às 09 h.** Apresentação das Amostras: dia 19 de julho de 2021, às 09 h. Local da Sessão da Chamada Pública: Escola Estadual André Antônio Maggi - Avenida Sete de Setembro Assentamento PA Nova União/Cotriguaçu/MT. Aquisição do Edital: Assessoria Pedagógica do Município de Cotriguaçu - MT. Telefone (s): 66 3555-1688. E-mail: ctg.ass.pedagogica@educacao.mt.gov.br. Presidente da Comissão da Chamada Pública: Lidiane Eugenia T. Rodrigues.

AVISO DE EDITAL DO PREGÃO PRESENCIAL Nº004/2021.A SECRETARIA DE ESTADO DE EDUCAÇÃO - SEDUC/MT, por intermédio da Câmara de Negócios de Alimentação Escolar do Município de COTRIGUAÇU/MT, via Pregoeiro Oficial designado e Conselho Deliberativo da Comunidade Escolar-CDCE, tornam público, para conhecimento de todos os interessados, que se acha aberto a Licitação na Modalidade Pregão Presencial Com Registro De Preços De **Nº 004/2021**, do tipo Menor Preço Por Item, objetivando o Registro de preços de gêneros alimentícios destinados à alimentação de alunos efetivamente matriculados na Escola Estadual André Antônio Maggi localizada no Assentamento PA Nova União no Município de COTRIGUAÇU/MT, em observância ao Programa de Alimentação Escolar - PNAE/FNDE, conforme descrito neste Edital e seus anexos, em conformidade com a Lei 10.520/2002; a Lei nº 8.666/93; Resolução nº 06 de 08 de maio de 2020 e a Instrução Normativa nº. **005/2019/GS/SEDUC/MT.** Credenciamento, Recebimento Das Propostas De Preço E Documentos De Habilitação: Dia 07 de julho de 2021 às 09:00 h. Início Da Sessão, Abertura, Cadastramento Das Propostas, Disputa De Preços E Análise Da Documentação De Habilitação: Dia 07 de Julho de 2021 às 09:00 h. Apresentação Das Amostras: 08/07/2021, 09:00 h. Local Da Audiência Pública: E.E. André Antônio Maggi - Avenida Sete de Setembro s/nº PA Nova União Município de Cotriguaçu/MT. Aquisição Do Edital: Assessoria Pedagógica do Município de Cotriguaçu/MT Telefone: (66) 3555-1688. Email: ctg.ass.pedagogica@educacao.mt.gov.br. Pregoeiro (A) Oficial: Claudiane Borchert Grespan.

PORTARIA Nº 442/2021/GS/SEDUC/MT.

Dispõe sobre prorrogação de prazo da Tomada de Contas Especial e dá outras providências.

O SECRETÁRIO DE ESTADO DE EDUCAÇÃO, no uso de suas atribuições legais, e Considerando o que dispõe a Resolução Normativa nº 24/2014 do TCE-MT e protocolo nº 541702/2021 no TCE-MT;

RESOLVE:

Art. 1º Prorrogar o prazo da Tomada de Conta Especial nº 70330/2021 por mais **120 (cento e vinte) dias** a partir do dia 15/06/2021, conforme Ofício nº 296/2021/ GAB-AJ do TCE/MT.

Art. 2º Ficam mantidas as demais disposições.

Art. 3º Esta Portaria entra em vigor na data da sua publicação.

Publique-se, Registre-se, Cumpra-se.

Cuiabá-MT, 21 de junho de 2021.

ALAN RESENDE PORTO
Secretário de Estado de Educação

SFTASC**SECRETARIA DE ESTADO DE ASSISTÊNCIA SOCIAL E CIDADANIA**

Governo do Estado de Mato Grosso
Secretaria de Estado de Assistência Social e Cidadania
Secretaria Adjunta de Proteção e Defesa dos Direitos do Consumidor
- PROCON/MT

TURMA RECURSAL - EDITAL Nº 12/2021 - SESSÃO DE 13/07/2021

Nos termos que dispõe o Decreto Estadual 3.571/2004 em seu artigo 37, parágrafo 3º, visando dar publicidade dos atos desta Secretaria Adjunta de Proteção e Defesa dos Direitos do Consumidor - PROCON/MT, informamos que os processos abaixo relacionados serão submetidos a julgamento na Sessão do dia 13/07/2021, com início, às 08h30min, através de videoconferência, sob a presidência do Secretário Adjunto de Proteção e Defesa dos Direitos do Consumidor, **DR. EDMUNDO DA SILVA TAQUES JÚNIOR** e membros relatores/conciliadores: Dra. Claudia Olivieri Prado de Freitas, Dra. Michelle Fernanda Fortes, Dr. Rafael Pereira de Vasconcelos e Dra. Viviane Rosarita Rocha Conte. Informamos que tendo em vista a realização da citada sessão de julgamento, a data limite para realização de carga dos processos pelos recorrentes será até o dia **30/06/2021**, assegurada a vista aos autos em cartório até o dia **05/07/2021**. Os pedidos para preferência no julgamento, para sustentação oral e para assistir a sessão de julgamento podem ser realizados até **05/07/2021** através de solicitação pelo e-mail turmarecursalprocon@setasc.mt.gov.br, no qual deverá ser informado: Nome do Recorrente; nº da F.A. e juntadas cópia do contrato social, carta de preposição e/ou procuração, bem como documentação pessoal do procurador (a) e/ou preposto (a). O link para a participação na sessão de julgamento será encaminhado via e-mail para os recorrentes habilitados. O tempo máximo para a sustentação oral dos recorrentes habilitados será de 15min. Caso haja necessidade, a sessão será estendida para o próximo dia útil. O resultado dos julgamentos dos recursos estará disponível no site do Procon-MT www.procon.mt.gov.br Ata das sessões de julgamento.

RELATORA: CLAUDIA OLIVIERI PRADO DE FREITAS

51.001.001.15-0015426	AMERICEL S/A 01.685.903/0001-16
51.001.001.15-0028417	BANCO BRADESCARD S.A.
04.184.779/0001-01	
51.001.001.15-0028870	ENERGISA MATO GROSSO
03.467.321/0001-99	
51.001.001.16-0020022	EMPRESA DE TRANSPORTES
ANDORINHAS S.A 76.080.738/0031-93	
51.001.001.16-0020220	BANCO DO BRASIL SA 00.000.000/5167-59
51.001.004.15-0016347	SDB COMÉRCIO DE ALIMENTOS LTDA.
09.477.652/0017-53	
51.001.004.15-0016408	PAPELNOBRE COMÉRCIO DE MAT. PARA ESC. LTDA - EPP 03.467.546/0001-45
51.001.004.15-0016813	MEDEIROS CAMPOS & CAMPOS LTDA
02.538.763/0001-16	
51.001.004.15-0016913	BIGOLIN MATERIAIS PARA CONSTRUCAO LTDA 00.364.896/0001-98
51.001.004.15-0017762	ARCOS DOURADOS COMÉRCIO DE ALIMENTOS LTDA 42.591.651/1549-65
51.001.004.15-0022301	BANCO BRADESCO SA AG. 01378
60.746.948/0730-04	
51.001.004.15-0025157	BANCO DO BRASIL SA 00.000.000/4737-66
51.001.004.15-0025652	BANCO SANTTANDER CUIABA
90.400.888/2042-28	
51.001.004.15-0026273	BANCO BRADESCO S.A. 60.746.948/0001-12
51.001.004.15-0026498	BANCO SANTANDER (BRASIL) S.A.

90.400.888/2519-00
 51.001.004.15-0029765 BANCO BRADESCO S.A. 60.746.948/0001-12
 51.001.004.15-0032752 QUATRO IRMÃO COMÉRCIO ALIMENTOS LTDA 03.982.068/0001-01
 51.001.004.15-0037978 B2W COMPANHIA DIGITAL 00.776.574/0006-60
 51.001.004.15-0038635 SUPERMERCADO ARAPUTANGA LTDA 03.118.575/0001-00
 51.001.004.16-0000824 REDE DE POSTOS SANTA MARIA LTDA 01.418.827/0002-63
 51.001.004.16-0007943 SILVA & VERDÉRIO DA SILVA LTDA 03.656.721/0001-42
 51.001.004.16-0011713 CONCESSIONARIA ROTA DO OESTE S.A. 19.521.322/0001-04
 51.001.004.16-0014450 EB COMÉRCIO DE ELETRODOMÉSTICOS 14.939.270/0037-88
 51.001.004.16-0014475 BANCO ITAU S/A 60.701.190/1344-88
 51.001.004.16-0015798 ÓTICA TRENTO LTDA ME 04.190.812/0001-06
 51.001.004.16-0018168 SANGALETTI SANGALETTI & CIA LTDA 26.777.276/0002-55
 51.001.004.16-0019831 EB COMÉRCIO DE ELETRODOMÉSTICOS LTDA 14.939.270/0016-53
 51.001.002.15-0023781 ENERGISA MATO GROSSO 03.467.321/0001-99
 51.001.002.15-0015485 ENERGISA MATO GROSSO 03.467.321/0001-99
 51.001.001.16-0018062 LOJAS AMERICANAS 33.014.556/0560-60

RELATORA: MICHELLE FERNANDA FORTES

51.001.001.14-0004014 FORD LTDA 03470727001607
 51.001.001.16-0000616 SKY BRASIL SERVICOS LTDA 72.820.822/0001-20
 51.001.001.16-0020034 CLAUDINEI DOS SANTOS SILVA 23.279.192/0001-12
 51.001.001.16-0020034 VIAÇÃO XAVANTE 03.143.492/0001-62
 51.001.001.17-0024676 ANHANGUERA EDUCACIONAL LTDA 05.808.792/0056-12
 51.001.001.17-0028092 FCA FIAT CHRYSLER AUTOMOVEIS BRASIL 16.701.716/0001-56
 51.001.001.17-0029598 AL ODONTOLOGIA LTDA ME 23.049.629/0001-21
 51.001.001.17-0030795 ENERGISA MATO GROSSO 03.467.321/0001-99
 51.001.001.17-0033107 BANCO BMG S.A. 61.186.680/0001-74
 51.001.001.17-0036277 ENERGISA MATO GROSSO 03.467.321/0001-99
 51.001.002.17-0037012 ENERGISA MATO GROSSO 03.467.321/0001-99
 51.001.004.15-0027583 SDB COMÉRCIO DE ALIMENTOS LTDA 09.477.652/0034-54
 51.001.004.15-0028328 COMERCIAL DE COMBUSTÍVEIS FLAMBOYANT LTDA 02.220.321/0001-27
 51.001.004.15-0028609 MAIS LOJA DE CONVENIÊNCIA LTDA-ME 19.999.957/0001-11
 51.001.004.15-0033304 CAIXA ECONOMICA FEDERAL 00.360.305/1496-80
 51.001.004.16-0006520 VALE FORMOSO COMERCIO ALIMENTOS 07.718.845/0002-47
 51.001.004.16-0006915 N.B. VILÁQUA JUNIOR EIRELI 05.354.945/0003-97
 51.001.004.16-0007650 BANCO DO BRASIL S/A 00.000.000/3306-55
 51.001.004.16-0012658 BANCO DO BRASIL SA 00.000.000/4737-66
 51.001.004.16-0012928 POSTO VIP LTDA 07.837.483/0001-22
 51.001.004.16-0012930 AUTO POSTO ABL LTDA -ME 05.195.188/0001-94
 51.001.004.16-0013910 HAVAN S.A. 79.379.491/0001-83
 51.001.004.16-0014456 ELIANE DE LIMA DE OLIVEIRA EIRELI ME 15.104.047/0001-72
 51.001.004.16-0017138 MM VEDOVATTO & G VEDOVATTO LTDA 08.664.123/0001-39
 51.001.004.16-0018266 PRETTO & PRETTO LTDA 24.744.302/0001-32
 51.001.004.16-0018346 POSTO SÃO SEBASTIÃO LTDA 08.850.789/0001-81
 51.001.004.17-0026654 BANCO SAFRA S.A 58.160.789/0062-40

51.001.001.17-0022158 ENERGISA MATO GROSSO 03.467.321/0001-99
 51.001.004.16-0016955 L. K. ROSSATO & CIA LTDA 04.965.557/0001-18
 51.001.004.15-0028431 ATACADÃO DISTRIBUIDORA DE COMÉRCIO E INDÚSTRIA
RELATOR: RAFAEL PEREIRA DE VASCONCELLOS
 51.001.001.17-0021152 BANCO HONDA S/A. 03.634.220/0001-65
 51.001.001.17-0021868 ENGLISH TOWN DO BRASIL INTERMEDI-
 ÇÕES LTDA 04.475.124/0001-84
 51.001.001.17-0022374 RN COMÉRCIO VAREJISTA S/A 13.481.309/0268-25
 51.001.001.17-0023942 ENERGISA MATO GROSSO 03.467.321/0001-99
 51.001.001.17-0023948 DISTRIB CENTRO-OESTE EQUIPAMENTO DE SEGURANCA LTDA 00.887.660/0001-36
 51.001.001.17-0027111 BANCO BMG S.A. 61.186.680/0001-74
 51.001.001.17-0027148 ENERGISA MATO GROSSO 03.467.321/0001-99
 51.001.001.17-0027453 BANCO LOSANGO S.A. 05.281.313/0001-89
 51.001.001.17-0027818 COGNA EDUCACAO S.A 02.800.026/0001-40
 51.001.001.17-0027944 BANCO SANTANDER (BRASIL) S.A. 90.400.888/0001-42
 51.001.001.17-0027993 COGNA EDUCACAO S.A 02.800.026/0001-40
 51.001.001.17-0028432 ENERGISA MATO GROSSO 03.467.321/0001-99
 51.001.001.17-0028486 ENERGISA MATO GROSSO 03.467.321/0001-99
 51.001.001.17-0028556 FABIO LUIS PRINCIPE EIRELI EPP 08.958.817/0001-89
 51.001.001.17-0028874 BANCO BMG S.A. 61.186.680/0001-74
 51.001.001.17-0033851 ENERGISA MATO GROSSO 03.467.321/0001-99
 51.001.001.17-0036414 ENERGISA MATO GROSSO 03.467.321/0001-99
 51.001.001.17-0037712 ENERGISA MATO GROSSO 03.467.321/0001-99
 51.001.002.16-0014325 OI S/A - EM RECUPERAÇÃO JUDICIAL 76.535.764/0328-51
 51.001.002.16-0014353 OI S/A - EM RECUPERAÇÃO JUDICIAL 76.535.764/0328-51
 51.001.004.15-0021582 LOJAS AMERICANAS 33.014.556/0221-65
 51.001.002.17-0036145 ENERGISA MATO GROSSO 03.467.321/0001-99
 51.001.004.16-0014483 SANGALETTI & SANGALLETI E CIA 26.777.276/0003-36
 51.001.004.17-0026209 LOJAS AMERICANAS 33.014.556/0986-50
 51.001.004.17-0026356 BANCO ITAU UNIBANCO S/A 60.701.190/3828-99
 51.001.004.17-0029854 PAPEL NOBRE PAPELARIA 04.853.447/0001-64

RELATORA: VIVIANE ROSARITA ROCHA CONTE

51.001.001.17-0020655 NISSAN DO BRASIL AUTOMOVEIS LTDA 04.104.117/0001-76
 51.001.001.17-0020655 SAGA JAPAN COMÉRCIO DE VEÍCULOS 11.748.698/0002-25
 51.001.001.17-0021287 SUL AMERICA SAÚDE COMPANHIA DE SEGUROS 60.831.427/0001-63
 51.001.001.17-0021642 BANCO ITAUCARD S.A. 17.192.451/0001-70
 51.001.001.17-0024063 ENERGISA MATO GROSSO 03.467.321/0001-99
 51.001.001.17-0024436 UNIC EDUCACIONAL LTDA 33.005.265/0001-31
 51.001.001.17-0025061 ENERGISA MATO GROSSO 03.467.321/0001-99
 51.001.001.17-0025283 C. AUGUSTO V. BEZERRA DA SILVA - ME 19.107.998/0001-56
 51.001.001.17-0027499 ENERGISA MATO GROSSO 03.467.321/0001-99
 51.001.001.17-0027603 FORMATO IMAGENS LTDA 23.400.960/0001-44
 51.001.001.17-0030660 ENERGISA MATO GROSSO 03.467.321/0001-99
 51.001.001.17-0031538 ENERGISA MATO GROSSO

03.467.321/0001-99
 51.001.001.17-0031811 ENERGISA MATO
 GROSSO03.467.321/0001-99
 51.001.001.17-0033646 BOOKING .COM BRASIL SERV. DE
 RESERV. DE HOTE. LTDA 10.625.931/0001-39
 51.001.001.17-0033828 VIAÇÃO MOTTA LTDA 55.340.921/0015-90
 51.001.001.17-0034871 ENERGISA MATO GROSSO
 03.467.321/0001-99
 51.001.001.17-0036601 ENERGISA MATO GROSSO
 03.467.321/0001-99
 51.001.001.17-0036733 TELEFONICA BRASIL S.A.
 02.558.157/0001-62
 51.001.001.17-0038201 AGUAS CUIABA S.A. 14.995.581/0001-53
 51.001.002.16-0005129 ENERGISA MATO GROSSO
 03.467.321/0001-99
 51.001.002.16-0005443 ENERGISA MATO GROSSO
 03.467.321/0001-99
 51.001.002.16-0020148 ANHANGUERA EDUCACIONAL LTDA
 05.808.792/0001-49
 51.001.002.17-0020634 ENERGISA MATO GROSSO
 03.467.321/0001-99
 51.001.002.17-0024001 ENERGISA MATO GROSSO
 03.467.321/0001-99
 51.001.002.17-0038893 ENERGISA MATO GROSSO
 03.467.321/0001-99
 51.001.004.17-0024719 BANCO DO BRASIL S/A 00.000.000/2306-
 00
 51.001.004.17-0029900 BANCO DO BRASIL S.A 00.000.000/7030-
 01
 51.001.004.17-0030410 MATOS COMÉRCIO DE PERFUMES E
 COSMÉTICOS LTDA 14.953.723./0002-09
 51.001.004.17-0034672 MATRIX POSTOS DE COMBUSTIVEIS
 LTDA 08.864.565/0001-29
 51.001.002.16-0017537 DISMOBRAS IMPORT, EXPORT E DISTRI.
 01.008.073/0036-12
 51.001.001.17-0020342 ENERGISA MATO GROSSO
 03.467.321/0001-99

Cuiabá-MT, 24/06/2021.

DR. EDMUNDO DA SILVA TAQUES JÚNIOR
 Presidente da Turma Recursal
 SETASC- PROCON/MT

EXTRATO DO CONTRATO Nº. 026/2021/SETASC/MT

PARTES: SECRETARIA DE ESTADO DE ASSISTÊNCIA SOCIAL E CIDADANIA - SETASC E G&L INDÚSTRIA E COMÉRCIO LTDA-EPP.

OBJETO: O objeto do presente instrumento refere-se à Aquisição de camisetas personalizadas para a Secretaria de Estado de Assistência Social e Cidadania - SETASC/MT.

DO FUNDAMENTO: PROCESSO ADMINISTRATIVO DE LICITAÇÃO nº 246688/2021/SETASC, NA MODALIDADE PREGÃO ELETRÔNICO nº 002/2021/SETASC, com fundamento nos Capítulos III ao V, da Lei Federal n. 8.666/93, e demais legislações correlatas.

DA VIGÊNCIA: O presente contrato terá validade 12 (doze) meses, contados a partir do dia 23/06/2021.

DA FISCALIZAÇÃO E ACOMPANHAMENTO Fica designado, pela Contratante: **PROCON/MT - Fiscal:** Valquíria Duarte de Souza - Matrícula: 253867; **Suplente:** Rafael Longo Do Prado - Matrícula: 255302. **UNIDADES DO NETRAP, CEDM, CEDEDIPI, CEPIR, CEPCT, CONEDE, CONDECON, CONJUV, - Fiscal:** Juliana Ribeiro De Siqueira - Matrícula: 250948; **Suplente:** Marilu Monteiro Guimarães Neto - Matrícula: 115947. **CEDCA/MT - Fiscal:** Flávia Prestes De Oliveira Souza - Matrícula: 254047 **Suplente:** Lea Gonçalves Cardoso De Jesus - Matrícula: 120616. **SAPPEAF - Fiscal:** Valméria Victor Fleury - Matrícula: 299630; **Suplente:** Josiane Lourenço Da Silva - Matrícula: 206139. **SAASCOM - Fiscal:** Mariana Brandao De Almeida Rabelo - Matrícula: 302763; **Suplente:** Jânia Cristina Moraes Rodrigues - Matrícula: 293782. **SACIS - Fiscal:** Ana Paula Da Silva Soares - Matrícula: 249885; **Suplente:** Emerson Toledo Santana - Matrícula: 58927. **COORD. DE PROGRAMAS E PROJETOS SOCIOASSISTENCIAIS DO SUAS - Fiscal:** Marielza Miranda Gonçalves; Matrícula: 254452; **Suplente:** Simone Luzia Da Silva Félix; Matrícula: 11594. **GAB SETASC - Fiscal:** Wanessa de Magalhães Almeida - Matrícula: 0295741, **Suplente:** Lodete Syrley Disarsz Alvez - Matrícula: 249608. **COORD. DE PROTEÇÃO À PESSOA E DEF. DOS DIR. HUMANOS - CPPDDH - Fiscal:** Rodrigues Schneider de Amorim Souza, Matrícula: 25840. **Comitê Estadual de Prevenção e Enfrentamento ao Tráfico de Pessoas - CETRAP - Fiscal:** Dayane Flora Santos Soares, Matrícula: 257266; **Suplente:** Gabriel Augusto Metello Otto, Matrícula: 294244. **Conselho Estadual de Defesa dos Direitos da Pessoa Humana - CDDPH - Fiscal:** Jane Barbosa Galvão de Carvalho, Matrícula: 254450;

Suplente: Gabriel Augusto Metello Otto, Matrícula: 294244.

DO PREÇO: A CONTRATANTE pagará à CONTRATADA, pelos serviços, o valor total de R\$ 234.637,00 (Duzentos e trinta e quatro mil e seiscentos e trinta e sete reais).

ASSINAM:

ROSAMARIA FERREIRA DE CARVALHO
 Secretaria de Estado de Assistência Social e Cidadania - SETASC

CONTRATANTE

ANTÔNIO BRESCHIGLIARI FILHO
 Representante Legal

CONTRATADA

 ROSAMARIA FERREIRA DE CARVALHO
 Secretária de Estado de Assistência Social e Cidadania

Cuiabá

- MT, 24 de junho de 2021

As Entidades da Sociedade Civil
 Comissão Eleitoral CEDH- 2021

A Comissão Eleitoral se reuniu em 24/06/2021 e analisou os recursos contra o resultado preliminar publicado no dia 16/06/2021. O resultado final das entidades que estão aptas a integrar a assembleia de eleição como eleitoras ou como candidatas e eleitoras:

ENTIDADES
UNIÃO BRASILEIRA DOS ESTUDANTES SECUNDARISTAS - UBES
CENTRO DE DIREITOS HUMANOS DOM MAXIMO BIENNES
CENTRAL ÚNICA DOS TRABALHADORES - CUT
CENTRO PASTORAL PARA MIGRANTES
CONSELHO MISSIONARIO INDIGENISTA
SINDICATO DOS TRABALHADORES DO ENSINO PÚBLICO MATO GROSSO - SINTEP/MT
PASTORAL DA PESSOA IDOSA
PASTORAL DA DST/ AIDS
ENTIDADE RELIGIOSA NZO IA KISIMBI
COMISSÃO PASTORAL DA TERRA
SOCIEDADE ANTONIO VIEIRA - ASAV
UNIÃO DA JUVENTUDE SOCIALISTA - UJS
CONFERÊNCIA NACIONAL DOS BISPOS DO BRASIL - CNBB
LAÇO ANALÍTICO ESCOLA DE PSICANÁLISE
UNIÃO NACIONAL DOS ESTUDANTES - UNE

O recurso da UNIÃO NACIONAL DOS ESTUDANTES - UNE foi provido e a sua inscrição foi deferida.

O recurso da ENTIDADE RELIGIOSA NZO IA KISIMBI foi indeferido pela Comissão. A íntegra da fundamentação estará disponível no site da Secretaria Estadual de Assistência Social e Cidadania e remetida por e-mail à impugnante na data provável de 28/6/2021.

Kennedy Marques Dias

Presidente da comissão eleitoral do CEDH/2021

Lucio Andrade

Comissão eleitoral do CEDH/2021

Renan Vinicius Sotto Mayor de Oliveira

Comissão eleitoral do CEDH/2021

Ed Willian Fuloni Carvalho

Comissão eleitoral do CEDH/2021

Marcia Ourives da Silva

Comissão eleitoral do CEDH/2021

SECEL

SECRETARIA DE ESTADO DE CULTURA, ESPORTE E LAZER

**RETIFICAÇÃO AO DO EDITAL DE SELEÇÃO PÚBLICA Nº 02/2021/
SECEL/MT
"MOVIMENTAR"
DE 15 DE JUNHO DE 2021**

O ESTADO DE MATO GROSSO por intermédio da SECRETARIA DE ESTADO DE CULTURA, ESPORTE E LAZER doravante denominada SECEL/MT, torna público, para conhecimento de todos os interessados, a retificação do edital de SELEÇÃO PÚBLICA N. 02/2021/SECEL/MT MOVIMENTAR - DESPORTO, PARADESPORTO E LAZER, publicado no diário oficial n. 28.020 de 15 de junho de 2021, que passam a vigorar com a redação a seguir especificada, permanecendo inalterados os demais itens e subitens do referido edital e ficha de inscrição:

**Item 4. DAS CONDIÇÕES DE PARTICIPAÇÃO:
ONDE SE LÊ:**

4.5.2 Servidor Público, Membros do Conselho Estadual do Desporto de Mato Grosso, titulares e suplentes inclusive por intermédio de pessoa jurídica na qual possuam algum tipo de participação societária ou diretiva;

LEIA-SE:

4.5.2 Membros do Conselho Estadual do Desporto, titulares, suplentes, servidores da Secretaria de Estado de Cultura, Esporte e Lazer.

**Item 10. DA FORMALIZAÇÃO DO TERMO DE COMPROMISSO ESPECIAL:
ONDE SE LÊ:**

10.3 Depois de apresentada a documentação, conforme subitem 10.1 do Edital, a Secretaria de Estado de Cultura, Esporte e Lazer de Mato Grosso realizará os trâmites internos que segue:

h) Repassar o recurso financeiro na conta do proponente selecionado. Por meio do procedimento de Transferência Voluntária de Recursos, prevista no Decreto Estadual 669/206. Incidindo retenção de impostos na fonte, ficando o proponente responsável por todos os encargos salariais, fiscais e trabalhistas, não implicando responsabilidade solidária ou subsidiária da administração pública a inadimplência do Produtor Cultural ou Entidade (proponente) em relação ao referido pagamento, os ônus incidentes sobre o objeto da parceria ou os danos decorrentes de restrição à sua execução.

LEIA-SE:

10.3 Depois de apresentada a documentação, conforme subitem 10.1 do Edital, a Secretaria de Estado de Cultura, Esporte e Lazer de Mato Grosso realizará os trâmites internos que segue:

h) Repassar o recurso financeiro na conta do proponente selecionado. Por meio do procedimento de Transferência Voluntária de Recursos, prevista no Decreto Estadual 669/2016, ficando o proponente responsável por todos os encargos salariais, fiscais e trabalhistas, não implicando responsabilidade solidária ou subsidiária da administração pública a inadimplência do Produtor Cultural ou Entidade (proponente) em relação ao referido pagamento, os ônus incidentes sobre o objeto da parceria ou os danos decorrentes de restrição à sua execução.

Cuiabá-MT, 24 de junho de 2021.

Alberto Machado

Secretário de Estado de Cultura, Esporte e Lazer - SECEL

EXTRATO DO CONTRATO 019/2021/SECEL

PROCESSO: 103329/2021/SECEL - Adesão a Ata de Registro de Preços nº 101/2020, oriunda do Pregão Eletrônico nº. 038/2020/Prefeitura Municipal Sapezal do Estado de Mato Grosso.

CONTRATANTE: Secretaria de Estado de Cultura, Esporte e Lazer - SECEL/MT.

CONTRATADA: Solução Locadora de Toaletes - CNPJ nº 17.505.616/001-17.

OBJETO: Adesão a Ata de Registro de Preço nº 101/2020, oriunda do Pregão Presencial nº038/2020 da Prefeitura Municipal de Primavera do Leste /MT, para contratação de pessoa Jurídica especializada de serviços de locação de banheiros químicos para atender a necessidades da Secretaria e Esporte e Lazer -SECEL/MT

DOTAÇÃO ORÇAMENTÁRIA: U.O. 23101; 23601; P.A.O.E. 1254; 1248; Programa 523; 521; Natureza de Despesa 33.90.39; Fonte 196.

VIGÊNCIA DO CONTRATO: 12 (doze) meses.

DATA DE ASSINATURA: 23/06/2021.

SFS

SECRETARIA DE ESTADO DE SAÚDE

**RESULTADO FINAL DE LICITAÇÃO
PREGÃO ELETRÔNICO N. 035/2021
Processo n. ° 23864/2021**

A SECRETARIA DE ESTADO DE SAÚDE DE MATO GROSSO, através de sua Pregoeira, nomeada pela Portaria Conjunta n. 002/2021/SEPLAG/SES/MT publicada em 14/01/2021, torna público o resultado da licitação em epígrafe, cuja sessão iniciou no dia 24/05/2021, sendo o objeto "**Registro de Preços para a aquisição de insumos a serem utilizados pelos usuários do CIAPS - Aداuto Botelho incluindo Unidade I, Unidade III, Lar Doce Lar, CAPS AD e CAPSI**". Nos seguintes termos:

EMPRESA VENCEDORA	ITEM	QTD	UNID	MARCA	VALOR UNIT. R\$	VALOR TOTAL R\$	
DISBRANCO COMÉRCIO E DISTRIBUIÇÃO DE ALIMENTOS LTDA. CNPJ 33.823.751/0001-67	01	6.000	PC	CLIN OFF	R\$ 1,97	R\$ 11.820,00	
	02	6.000	UM	MAXICOR	R\$ 0,90	R\$ 5.400,00	
	11	6.000	CP	ICE FRESH	R\$ 13,90	R\$ 83.400,00	
	12	3.000	UM	FIXED	R\$ 4,00	R\$ 12.000,00	
	14	5.000	UM	MEDFIO	R\$ 0,89	R\$ 4.450,00	
	19	400	UM	SBRISSA	R\$ 2,20	R\$ 880,00	
	25	100	KG	PLASMEL	R\$ 35,00	R\$ 3.500,00	
	28	300	UN	PARANA	R\$ 0,48	R\$ 144,00	
TOTAL						R\$ 121.594,00	
RUBENS DANTAS NETO CNPJ 10.417.609/0001-14	03	500	PAR	PRÓPRIA	R\$ 7,00	R\$ 3.500,00	
	04	500	PAR	PRÓPRIA	R\$ 7,00	R\$ 3.500,00	
	05	700	PAR	PRÓPRIA	R\$ 7,00	R\$ 4.900,00	
	06	700	PAR	PRÓPRIA	R\$ 7,00	R\$ 4.900,00	
TOTAL						R\$ 16.800,00	
J.F.A. KOCH & CIA LTDA. CNPJ 35.730.364/0001-01	07	3.000	FR	DARLING	R\$ 5,23	R\$ 15.690,00	
	08	2.000	UN	DARLING	R\$ 5,43	R\$ 10.860,00	
	13	400	UN	MP	R\$ 6,89	R\$ 2.756,00	
	18	500	UN	MP	R\$ 6,30	R\$ 3.150,00	
TOTAL						R\$ 32.456,00	

SJ COMÉRCIO DE UTILIDADES LTDA - EPP CNPJ 10.614.788/0001-80	09	300	UN	ORIGINAL LINE	R\$ 2,97	R\$ 891,00
	33	60	UN	PLASLIDER	R\$ 10,07	R\$ 604,20
TOTAL					R\$	1.495,20
COMERCIAL LUAR EIRELI - EPP CNPJ 02.545.557/0001-33	10	300	UN	MUNDIAL	R\$ 3,70	R\$ 1.110,00
	22	4.000	UN	MOTIVUS	R\$ 0,93	R\$ 3.720,00
	36	80	UN	PLEION	R\$ 28,90	R\$ 2.312,00
TOTAL					R\$	7.142,00
SQUADRA COMÉRCIO E SERVIÇOS LTDA. CNPJ 34.385.304/0001-369	15	8.000	UN	MARDAM	R\$ 1,75	R\$ 14.000,00
	16	8.000	UN	MARDAM	R\$ 1,50	R\$ 12.000,00
	20	6.000	UN	MARDAM	R\$ 2,43	R\$ 14.580,00
	21	6.000	UN	MARDAM	R\$ 2,50	R\$ 15.000,00
	23	500	LT	PRO LINK	R\$ 9,00	R\$ 4.500,00
	26	200	UN	COEX	R\$ 40,00	R\$ 8.000,00
	29	600	CT	ELGIN	R\$ 4,00	R\$ 2.400,00
	31	300	UN	NOVA ERA	R\$ 5,48	R\$ 1.644,00
TOTAL					R\$	72.124,00
DARLU INDUSTRIA TEXTIL LTDA. CNPJ 40.223.106/0001-79	17	300	UN	DLH	R\$ 1,43	R\$ 429,00
TOTAL					R\$	429,00
PABLO LUIS MARTINS - ME. CNPJ 09.138.326/0001-54	24	100	BB	ORLEPLAST	R\$ 26,99	R\$ 2.699,00
TOTAL					R\$	2.699,00
MUNDIAL PRESTADORA DE SERVIÇOS DE LIMPEZA EIRELI. CNPJ 34.837.660/0001-43	34	50	UN	DALLAPLAST	R\$ 49,50	R\$ 2.475,00
	35	60	UN	DALLAPLAST	R\$ 55,00	R\$ 3.300,00
	38	50	UM	DALLAPLAST	R\$ 33,06	R\$ 1.653,00
TOTAL					R\$	7.428,00

ITEM FRACASSADO: 27, 30, 32 e 37

Cuiabá-MT, 22 de junho de 2021.

Camila Fernanda Antunes
Pregoeira Oficial SEPLAG/SES/MT

TERMO DE HOMOLOGAÇÃO
PREGÃO ELETRÔNICO Nº 035/2021

O SECRETÁRIO DE ESTADO DE SAÚDE DE MATO GROSSO, no uso de suas atribuições HOMOLOGA o resultado do procedimento licitatório Pregão Eletrônico n. 035/2021, processo n. 23864/2021, cujo objeto consiste no objeto 'Registro de Preços para a aquisição de insumos a serem utilizados pelos usuários do CIAPS - Adauto Botelho incluindo Unidade I, Unidade III, Lar Doce Lar, CAPS AD e CAPSI'

Cuiabá-MT, 22 de junho de 2021.

GILBERTO GOMES DE FIGUEIREDO
Secretário de Estado de Saúde

AVISO DE LICITAÇÃO
PREGÃO ELETRÔNICO Nº 044/2021/SES/MT
Processo n. 174642/2020

A Secretaria de Estado de Saúde do Estado de Mato Grosso torna público que realizará a licitação em epígrafe, conforme indicado abaixo.

DATA DE CADASTRAMENTO DE PROPOSTAS: a partir do dia 25/06/2021 até às 08h59min do dia 07/07/2021 (horário de Brasília).

DATA DE ABERTURA DA SESSÃO E PROPOSTAS: a partir das 09h00min do dia 07/07/2021 (horário de Brasília).

Objeto: "Registro de Preço para futura e eventual contratação de empresa especializada na prestação de serviços para confecção, montagem, alinhamento e assistência técnica de Ortoprótese e Exopróteses de Membro Superior e Membro Inferior, bem como garantia dos recursos de tecnologia assistiva supra-citados, para concessão aos usuários da Oficina Ortopédica do CER III/CRIDAC".

O Edital está disponível no Portal de Aquisições (link:www.comprasgovernamentais.gov.br), onde será realizada a sessão pública e todas as operações relativas ao certame. E no site da Secretaria de Estado de Saúde Link: http://www.saude.mt.gov.br/licitacao-editalis. Contato: E-mail pregao02@ses.mt.gov.br e (65) 3613-5410 - Coordenadoria de Aquisições.

Cuiabá-MT, 24 de junho de 2021.

Camila Fernanda Antunes
Pregoeira Oficial SEPLAG/SES/MT
Original assinado nos autos

PORTARIA N.º 375/2021/GBSES

O SECRETÁRIO DE ESTADO DE SAÚDE no uso das atribuições legais e, **CONSIDERANDO** o disposto no art. 67 da Lei nº 8.666/93 e o art. 102 do Decreto Estadual nº 7.217/06, que tratam do acompanhamento e fiscalização dos contratos celebrados com a Administração Pública.

RESOLVE:

Art. 1º Determinar aos titulares das unidades demandantes (Gestor do Contrato), que designem e mantenham controle dos Fiscais de Contrato, titular e substituto, a fim de que não ocorra vacância.

Art. 2º Os Fiscais serão servidores públicos formalmente designados por portaria, com ou sem vínculo efetivo com a Administração Pública, observada a possibilidade da assistência de particulares (art. 67 da Lei 8.666/93).

§1º Para efeito desta Portaria, considera-se:

I. Gestor de Contrato: O titular da unidade/setor demandante. O responsável pelo gerenciamento, acompanhamento e execução do contrato, que deve agir de forma pró-ativa e preventiva, observando o cumprimento das regras previstas no instrumento contratual, com objetivo de alcançar os resultados esperados no ajuste, com benefícios e economia para Administração.

II. Fiscal de Contrato: Servidor formalmente designado para auxiliar o Gestor do contrato quanto à atividade de controle e a inspeção sistemática do objeto contratado, verificando se a execução obedece às especificações previstas no Contrato.

§2º A designação do Fiscal deverá ocorrer no início da vigência do contrato;

§3º O substituto atuará na ausência ou eventual e impedimento legal do titular.

Art. 3º Compete ao Fiscal do Contrato:

I. Ler minuciosamente o contrato, conhecer o objeto/serviços descritos no termo de referência/projeto básico e apensos, anotando em registro próprio as ocorrências relacionadas à execução;

II. Esclarecer dúvidas do preposto/representante da Contratada;

III. Encaminhar as decisões e providências que ultrapassarem sua competência, comunicando superiores em tempo hábil para a adoção das medidas convenientes;

IV. Realizar a medição dos serviços ou atestar a sua realização;

V. Elaborar o relatório de acompanhamento mensal do contrato, de maneira concisa e clara, de forma que não parem dúvidas quanto às informações e interpretações registradas;

VI. Acompanhar saldo do contrato a fim de evitar que o valor do Contrato seja ultrapassado;

VII. O Fiscal deverá seguir a orientação técnica da Secretária da Fazenda - SEFAZ, através do malote nº 133955 de 22.07.2020.

VIII. Receber e instruir as faturas/notas fiscais, devidamente protocoladas como processo, contendo:

a) Termo de Conformidade Documental (anexo II) devidamente preenchido;

b) Atestar nota fiscal com carimbo específico (Anexo I) no verso do documento com assinatura, nome legível, matrícula e carimbo de

identificação;

c) Certidões Negativas de Débito (dentro do prazo de validade), comprovando a regularidade fiscal da empresa;

d) Relatório do fiscal do contrato (Anexo III);

e) Cópia do contrato, termos aditivos e apostilamento;

f) Cópia da nota de empenho assinada;

g) AQS (Quando for o caso)

h) Indicação do Teto Financeiro (Quando for o caso)

i) Na ausência do fiscal titular, suplente deverá atestar a nota, juntar documento de justificativa da ausência do fiscal e elaborar o Relatório (se a ausência de Fiscal e Suplente for dentro do período máximo de 60 (sessenta dias), acima desse período deverá imediatamente solicitar a substituição dos mesmos);

j) Anexar o Extrato da Portaria da nomeação dos Fiscais;

k) Anexar extrato de Publicação do Contrato;

IX. Encaminhar obrigatoriamente, por escrito, ao Gestor do Contrato:

a) Relatório com justificativa para prorrogação do contrato com antecedência mínima de 90 (noventa) dias;

b) Emitir parecer fundamentado e conclusivo ou solicitar justificativa técnica, sobre necessidade de alteração contratual e solicitar ao Gestor do Contrato Termo Aditivo;

c) Comunicado sobre quaisquer problemas detectados na prestação do serviço ou entrega de produto.

d) Processo com as notas fiscais/fatura para análise e providências relativas ao pagamento.

X. Verificar no pagamento de serviços envolvendo mão-de-obra atuante nas dependências da Contratante, a regularidade dos documentos abaixo discriminados (art.3º do Decreto 8.199 2006):

a) Apresentação da folha de pagamento, juntamente com a GFIP, relativa aos funcionários executores das atividades estabelecidas no contrato, devendo haver concordância com a relação de funcionários apresentada;

b) Comprovação do recolhimento individual, relativo ao mês anterior, do Fundo de Garantia do Tempo de Serviço - FGTS, referente aos funcionários executores das atividades estabelecidas no contrato, devendo haver concordância com a relação de funcionários apresentada;

c) Comprovação do recolhimento, relativo ao mês anterior, da previdência social - INSS, referente aos funcionários executores das atividades estabelecidas no contrato, devendo haver concordância com a relação de funcionários apresentada;

d) Comprovação de entrega dos vales-transportes, caso couber, relativos aos funcionários executores das atividades estabelecidas no contrato, devendo haver concordância com a relação de funcionários apresentada.

e) Nos casos que se refere o art. 3º do Decreto 8.199/2006, manter atualizada a relação nominal dos empregados designados para execução dos serviços;

XI. Após o recebimento do contrato assinado, notificar a empresa para apresentação ou indicação do Preposto;

XII. Fiscalizar a manutenção pela contratada das condições de habilitação e qualificação, com a solicitação dos documentos que entender necessário;

XIII. Agir de forma preventiva em relação aos problemas que possam afetar a relação contratual;

XIV. Notificar a contratada, obrigatoriamente por escrito, com prova de recebimento, quando for detectada irregularidades contratuais, após o não cumprimento ou as devidas adequações notificar a contratada sob pena de Rescisão Contratual.

XV. Rejeitar bens e serviços que estejam em desacordo com as especificações do objeto contratado;

XVI. Não emitir ordem diretamente aos empregados da Contratada (art. 68 da Lei nº 8.666/1993), reportando-se por intermédio dos prepostos;

XVII. Acompanhar o cumprimento das disposições do contrato e das ordens emanadas pelo Gestor do Contrato, informando ao preposto da Contratada, em tempo hábil, todas as ocorrências e providências tomadas;

XVIII. Solicitar ao Gestor do Contrato, por escrito, o afastamento do preposto ou qualquer empregado da Contratada, desde que constatada inoperância, desleixo, incapacidade ou atos desabonadores;

XIX. Encaminhar ao Gestor do Contrato ocorrências que possam ensejar aplicação de sanções administrativas à Contratada, em virtude de inobservância ou desobediência às cláusulas contratuais, instruções ou ordens da Fiscalização;

XX. Após o encerramento da vigência do contrato ou sua destituição da função de fiscal, encaminhar cópia dos documentos (notificações, relatórios, registro de ocorrências, etc...) relativos à execução do Contrato, exceto aqueles que instruem os processos de pagamento, ao Gestor de Contratos;

XXI. Comunicar ao Gestor do Contrato, por escrito as irregularidades encontradas em situações que se mostrem em desconformidade com o edital, contrato, termo de referência/projeto básico e com a legislação aplicável;

XXII. Cumprir as regras trazidas no art. 66 e seguintes da Lei 8.666/93.

XXIII. Confrontar preços, marcas e quantidades constantes da nota fiscal com os estabelecidos no contrato;

Art. 4º Compete ao Gestor do Contrato desempenho dos procedimentos administrativos que envolvem a supervisão e a intervenção na execução do contrato, para garantir a observância das cláusulas contratuais e a perfeita realização do objeto, considerando os aspectos técnicos levantados durante a fiscalização, incluindo a qualidade dos itens fornecidos, o cronograma de execução, entre outros.

§ 1º O gestor do contrato é responsável por atividades relativas aos:

I. Analisar a documentação enviada pelo fiscal, relativo aos processos de pagamento e encaminhar para Coordenadoria de Contratos, a fim de dar início ao procedimento de execução orçamentária e financeira (inciso V, art. 3º);

II. Deverá obrigatoriamente atestar a nota fiscal e assinar o relatório de fiscal, junto com o fiscal do contrato.

III. Na ausência do fiscal titular e suplente, o Gestor deverá atestar a nota, juntar documento de justificativa da ausência do fiscal titular e suplente e elaborar o Relatório.

IV. O Gestor poderá atestar as notas, se a ausência de Fiscal e Suplente for dentro do período máximo de 60 (sessenta dias), acima desse período deverá imediatamente solicitar a substituição dos mesmos;

V. A substituição do Gestor/Fiscal Titular/Suplente, será somente efetuada mediante **JUSTIFICATIVA**.

VI. Controlar a regularidade da documentação da contratada;

VII. Controlar o prazo de vigência e encaminhar pedido de prorrogação (antecedência mínima de 90 dias), com a manifestação da empresa Contratada;

VIII. Informar ao Adjunto da Pasta sobre o encerramento do contrato com antecedência mínima de 180 dias para eventual abertura de novo processo licitatório (quando for o caso);

IX. Analisar e emitir manifestação prévia sobre os pedidos de reequilíbrio econômico-financeiro;

X. Analisar e emitir manifestação prévia acerca das alterações contratuais, enviadas pelo Fiscal do Contrato, para posterior decisão da autoridade competente;

XI. Solicitar a autoridade competente aplicação de sanções ou rescisão do contrato, decorrente da inobservância ou desobediência das cláusulas contratuais;

XII. Acompanhar o controle dos saldos contratuais;

a) Verificar a dotação orçamentária para suportar a despesa;

b) Acompanhar o saldo do empenho;

c) Informar a necessidade de ajustes orçamentários;

d) Manter controle atualizado dos pagamentos efetuados, observando o valor e a vigência do contrato e aditivos;

XIII. Determinar o afastamento do preposto ou qualquer empregado da Contratada.

§ 2º As decisões e providências que ultrapassarem a competência do Gestor do Contrato, serão encaminhadas a autoridade superior, em tempo hábil para a adoção das medidas pertinentes.

Art. 5º. Esta Portaria entra em vigor na data de sua publicação e revoga eventuais disposições em contrário.

**Registre-se,
Publique-se.
Cumpra-se.**

Cuiabá/MT, 23 de junho de 2021.

GILBERTO GOMES DE FIGUEIREDO
Secretário de Estado de Saúde

**ANEXO I
CARIMBO DE ATESTO**

ATESTO DE SERVIÇOS

Atesto para os devidos fins, que os serviços descritos nesta nota foram realizados satisfatoriamente, nos termos previstos no instrumento contratual ou documento equivalente.

Local e data:

_____, ____/____/____.

Nome Completo Legível

Lotação/Cargo

Matrícula

*(Imagem meramente ilustrativa)***ATESTO DE AQUISIÇÃO**

Atesto para os devidos fins, que os produtos descritos neste documento foram entregues, nos termos previstos no instrumento contratual ou documento equivalente.

Local e data:

_____, ____/____/____.

Nome Completo Legível

Lotação/Cargo

Matrícula

*(Imagem meramente ilustrativa)***ANEXO II****Termo de Conformidade Documental**

De acordo com a Lei nº 8.666, de 21 de junho de 1993, que regulamenta o art. 37, inciso XXI, da Constituição Federal e institui normas gerais para licitações e contratos da Administração Pública e dá outras providências, e, em consonância com os artigos 27, 29 e 55 daquela lei, e Decreto n. 8.199/2006; seguem analisados a seguir os documentos necessários para efetivação deste pagamento:

Credor:

Cópia do Contrato e/ou Termo Aditivo:

Vigência:

Nº do processo de pagamento:

Cópia da nota de Empenho assinada

fl. _____

AQS nº

fl. _____

Relatório de execução do Contrato (fiscal do contrato)

fl. _____

Teto Financeiro: (se for Fonte 112 e 312, precisa informar o teto)

Publicação do Fiscal:

fl. _____

Extrato da Publicação do Contrato:

fl. _____

Número	Data	Competência	Valor Bruto	Fis.

Documento Fiscal

Valor Total

Certidões - CND'S

data de
Vigência

CND - Receita Federal

____/____/____ fl.

CND FGTS - CF, Art. 195, § 3º e Lei 8.036/90, Art. 27

____/____/____ fl.

CND SEFAZ

____/____/____ fl.

CND Trabalhistas - Lei 12.440/11

____/____/____ fl.

Observações:

Data ____/____/____

Conferido por:

ANEXO III**RELATÓRIO DO FISCAL DO CONTRATO**

EMPRESA	
Nº DO CONTRATO	
VIGÊNCIA DO CONTRATO	
OBJETO DO CONTRATO	
UNIDADE DETENTORA	informar qual Unidade
Nº E VALOR DA(S) NOTA(S) FISCAL(IS)	
VALOR TOTAL DAS NOTAS	
COMPETÊNCIA	Informar data de execução do serviço
Nº DO EMPENHO E FONTE	
DATA DE EMISSÃO DA NOTA	
Documentos Entregues:	(Relacionar todos os documentos do processo) EX. Certidões negativas atualizadas
AVALIAÇÃO DO FISCAL	manifestação quanto a execução da prestação dos serviços e ou produtos entregues pela empresa. Informar se após análise dos documentos e resolução de ocorrências, quando houver, as notas estão APTAS para pagamento.
Relato de Ocorrências:	(Relacionar as ocorrências) OBS: TENDO OU NÃO OCORRÊNCIAS
Providências Adotadas:	(relatar que providência foi tomada)

Cuiabá-MT, de _____ de 2021

Assinatura do Fiscal do Contrato
Nome Legível e matrículaAssinatura do Gestor de Contrato
NNome Legível e matrícula

CHECK-LIST PARA PROCESSO DE PAGAMENTO

PROCESSO Nº	CONTRATO Nº
Documentos que Acompanham o processo	sim / não Fl.
1- Unidade demandante deverá abrir processo contendo:	
1.1 Unidade emite memorando de encaminhamento à Coordenadoria de Contratos, com o de acordo da Secretária Adjunta da pasta	
1.2 A Nota Fiscal deve ser atestada no verso da Nota	
1.3 O carimbo de ATESTO, deve ser datado, com carimbo do fiscal titular e matrícula	
2 - Relatório devidamente assinado pelo Fiscal do Contrato / Gestor do Contrato conforme modelo em anexo (VER ABAIXO)	
2.1 Anexar cópia do relatório do FIPLAN 005, empenho e Indicar no relatório - Fonte - Programa - Natureza de Despesa	
3 - Anexar Certidões dentro da validade:	
3.1 CND da Receita Federal	
3.2 CND da SEFAZ	
3.3 CND FGTS - CF, Art. 195 § 3º e Lei Federal 8.036/90, Art. 27	
3.4 CND Trabalhista	
4 - Fiscal assina o Check List após conferência, encaminha à CCTR. No Caso de emissão de AQS -Aquisição de Bens Patrimoniais, enviar para o setor competente para providencias	
4.1 Bens Permanentes, enviar para o setor competente para providencias	
4.2 Bens de Consumo, enviar para o setor competente para providencias	
4.3 Bens de Medicamentos e Insumos, enviar para o setor competente para providencias	
5 - CCTR emite o Termo de Conformidade documental	
6 - Encaminha ao Gabinete da Secretária Adjunta de Aquisições e Finanças - GBSAAF para demais providências	

IMPORTANTE:

1. NA AUSÊNCIA DO FISCAL TITULAR O SUPLENTE DEVERÁ ATESTAR A NOTA FISCAL E/OU RECIBO, JUSTIFICANDO O PORQUE DA AUSÊNCIA DO MESMO.
2. RESSALTAMOS QUE A DATA DA NOTA FISCAL TEM QUE SER ANTERIOR A ABERTURA DO PROTOCOLO E A DATA DO ATESTO DA NOTA E RELATÓRIO DO FISCAL TEM QUE SER POSTERIOR AO DO PROTOCOLO.

PORTARIA Nº 377/2021/GBSES

O SECRETÁRIO DE ESTADO DE SAÚDE, no uso de suas atribuições legais que lhe confere o artigo 71, da Constituição Estadual, e; **CONSIDERANDO** as disposições do Decreto nº 456, de 24 de março de 2016, que "dispõe sobre o Sistema de Transferência de Recursos Financeiros do Fundo Estadual de Saúde aos Fundos Municipais de Saúde e dá outras providências" e a Portaria nº 020/2018/GBSES, que "institui critérios de cofinanciamento estadual não obrigatório para custeio mensal de leitos em Unidade de Terapia Intensiva - UTI - Adulto, Pediátrica, Neonatal e Unidade de Cuidado Intermediário Neonatal-UCIN, credenciada/habilitada e/ou em processo de credenciamento/habilitação junto ao Sistema Único de Saúde (SUS) com o objetivo de melhoria de acesso para atendimento ao usuário do SUS no território do Estado de Mato Grosso"; **CONSIDERANDO** a Portaria nº 190/2021/GBSES que prorroga a vigência

da Portaria nº 020/2018/GBSES até 31/12/2021;

RESOLVE:

Art. 1º Ordenar o pagamento do cofinanciamento estadual não obrigatório para custeio mensal de leitos em Unidade de Terapia Intensiva - UTI - Adulto, Pediátrica, Neonatal e Unidade de Cuidado Intermediário Neonatal-UCIN credenciada/habilitada e/ou em processo de credenciamento/habilitação junto ao Sistema Único de Saúde (SUS), referente à competência **MARÇO/2021, para o município de Tangará da Serra** que apresentou documentação conforme solicitado pela Secretaria de Estado de Saúde, totalizando o valor de **R\$ 1.399.185,00** (hum milhão trezentos e noventa e nove mil cento e oitenta e cinco reais), conforme Anexo Único, e a aplicação dos valores ao fim que se destinam tem o objetivo de melhorar o acesso para atendimento ao usuário do SUS no território do Estado de Mato Grosso.

Art. 2º As despesas decorrentes deste incentivo correrão por conta dos recursos financeiros e da dotação orçamentária a seguir especificada:

Unidade Orçamentária: 21.601 - Fundo Estadual de Saúde

Programa: 526 - Mato Grosso Mais Saúde

Função: 10 - Saúde

Subfunção: 302 - Assistência Ambulatorial e Hospital

Fonte de Recursos: 134

Natureza de Despesas: 3.3.41.41.010.

Ação: 2451 - Atenção Ambulatorial e Hospitalar complementar do SUS
Subação: 2 - Cofinanciamento de Leitos Complementares e Serviços Cardiologia do SUS em Mato Grosso

Art. 3º Esta Portaria entra em vigor na data de sua publicação, revogando-se as disposições em contrário.

Registrada, Publicada, CUMpra-SE.

Cuiabá-MT, 24 de junho de 2021.

GILBERTO GOMES DE FIGUEIREDO
Secretário de Estado de Saúde

ANEXO ÚNICO

MICRORREGIÃO	MUNICÍPIO	UNIDADE/ESTABELECIMENTO	TOTAL
MÉDIO NORTE	TANGARÁ DA SERRA	HOSPITAL DAS CLÍNICAS - VIDA E SAÚDE	R\$ 571.625,00
		HOSPITAL E MATERNIDADE SANTA ÂNGELA - ADULTO	R\$ 327.760,00
		HOSPITAL E MATERNIDADE SANTA ÂNGELA - NEONATAL	R\$ 499.800,00
MÉDIO NORTE TOTAL			R\$ 1.399.185,00

SEAF

SECRETARIA DE ESTADO DE AGRICULTURA FAMILIAR

EXTRATO DO TERMO ADITIVO Nº 03 AO CONVÊNIO Nº 0495/2019

PARTES: SECRETARIA DE ESTADO DE AGRICULTURA FAMILIAR - SEAF/MT CNPJ nº. 03.507.415/0012-05 e PREFEITURA MUNICIPAL DE ALTA FLORESTA - CNPJ nº. 15.023.906/0001-07.

OBJETO: Prorrogação da Vigência do Convênio 0495/2019 para o dia 26/04/2022

DA INALTERABILIDADE: Ratificar as demais cláusulas do Convênio originais não abrangidas neste instrumento.

DATA DA ASSINATURA: 24/06/2021

ASSINA: O SECRETÁRIO DE ESTADO DE AGRICULTURA FAMILIAR - Sr. Silvano Ferreira do Amaral, inscrito no CPF nº. 395.310.901-49 e portador do RG nº. 0606142-7 SSP/MT.

SILVANO FERREIRA DO AMARAL

Secretário de Agricultura Familiar

ORIGINAL ASSINADO

ADMINISTRAÇÃO INDIRETA

FAPEMAT

FUNDAÇÃO DE AMPARO À PESQUISA

EXTRATO DE TERMO DE CONCESSÃO DE APOIO FINANCEIRO AO CONCESSIONÁRIO - EDITAL APLICADO EM POLÍTICAS PÚBLICAS Nº. 003/2020/FAPEMAT/SESP - Processo: 257326/2021. Espécie: Termo de Concessão de Bolsa firmada entre a FAPEMAT e Leonardo Luiz Braun. **Objeto:** Bolsas de Transferência de Tecnologia - BTT V. **Valor:** R\$ 3.500,00 (três mil e quinhentos reais). **Duração:** 01 (um) mês; **Data da Assinatura:** 23/06/2021. **Vigência:** 01/07/2021 à 31/07/2021. **Assinam:** Marcos de Sá Fernandes da Silva - Presidente da FAPEMAT, Leonardo Luiz Braun - Concessionário e Ruy de Oliveira - Orientador.

EXTRATO DE TERMO DE CONCESSÃO DE APOIO FINANCEIRO AO CONCESSIONÁRIO - EDITAL APLICADO EM POLÍTICAS PÚBLICAS Nº. 003/2020/FAPEMAT/SESP - Processo: 257259/2021. Espécie: Termo de Concessão de Bolsa firmada entre a FAPEMAT e Tiago de Almeida Lacerda. **Objeto:** Bolsas de Transferência de Tecnologia - BTT V. **Valor:** R\$ 3.500,00 (três mil e quinhentos reais). **Duração:** 01 (um) mês; **Data da Assinatura:** 21/06/2021. **Vigência:** 01/07/2021 à 31/07/2021. **Assinam:** Marcos de Sá Fernandes da Silva - Presidente da FAPEMAT, Tiago de Almeida Lacerda - Concessionário e Ruy de Oliveira - Orientador.

EXTRATO DE TERMO DE CONCESSÃO DE APOIO FINANCEIRO AO CONCESSIONÁRIO - EDITAL APLICADO EM POLÍTICAS PÚBLICAS Nº. 003/2020/FAPEMAT/SESP - Processo: 257342/2021. Espécie: Termo de Concessão de Bolsa firmada entre a FAPEMAT e William Chitto de Souza Pinto. **Objeto:** Bolsas de Transferência de Tecnologia - BTT V. **Valor:** R\$ 3.500,00 (três mil e quinhentos reais). **Duração:** 01 (um) mês; **Data da Assinatura:** 21/06/2021. **Vigência:** 01/07/2021 à 31/07/2021. **Assinam:** Marcos de Sá Fernandes da Silva - Presidente da FAPEMAT, William Chitto de Souza Pinto - Concessionário e Ruy de Oliveira - Orientador.

EXTRATO DE TERMO DE CONCESSÃO DE APOIO FINANCEIRO AO CONCESSIONÁRIO - EDITAL APLICADO EM POLÍTICAS PÚBLICAS Nº. 003/2020/FAPEMAT/SESP - Processo: 256921/2021. Espécie: Termo de Concessão de Bolsa firmada entre a FAPEMAT e Ruy de Oliveira. **Objeto:** Bolsas de Transferência de Tecnologia - BTT VI. **Valor:** R\$ 2.000,00 (dois mil reais). **Duração:** 01 (um) mês; **Data da Assinatura:** 23/06/2021. **Vigência:** 01/07/2021 à 31/07/2021. **Assinam:** Marcos de Sá Fernandes da Silva - Presidente da FAPEMAT, Ruy de Oliveira - Concessionário e Ruy de Oliveira - Orientador.

EXTRATO DE TERMO DE CONCESSÃO E ACEITAÇÃO DE AUXÍLIO À PROJETO DE PESQUISA - EDITAL Nº 003/2021 - EXTENSÃO TECNOLÓGICO - CONHECIMENTO A SERVIÇO DA POPULAÇÃO - PROCESSO Nº 234082/2021.

CONCEDENTE: Fundação de Amparo à Pesquisa do Estado de Mato Grosso - FAPEMAT. **INSTITUIÇÃO EXECUTORA:** Instituto Federal de Educação, Ciência e Tecnologia de Mato Grosso - IFMT. **CONCESSIONÁRIO:** Demétrio de Abreu Sousa. **OBJETO:** Auxílio financeiro para desenvolvimento e conclusão do projeto: "Conservação e uso de leveduras pantaneiras no desenvolvimento de pães fermentados" **Duração:** 12 (doze) meses. **Data da assinatura:** 24/06/2021. **Dotação Orçamentária:** 2596.9900.3390.2000. **Fonte:** 192. **Valor do Auxílio:** R\$: 99.450,00 (noventa e nove mil e quatrocentos e cinquenta reais). **ASSINAM:** Marcos de Sá Fernandes da Silva - Presidente da FAPEMAT, Julio César dos Santos - Reitor da IFMT e Demétrio de Abreu Sousa - CONCESSIONÁRIO.

AGER

AGÊNCIA ESTADUAL DE REGULAÇÃO

**EXTRATO DO 4º TERMO ADITIVO AO CONTRATO ADMINISTRATIVO Nº 015/2018/AGER/MT
Processo nº275468/2018**

CONTRATANTE: AGÊNCIA ESTADUAL DE REGULAÇÃO DOS SERVIÇOS PÚBLICOS DELEGADOS - AGER/MT. CNPJ: 03.944.082/0001-10

CONTRATADA: MEDEIROS E CURVO LTDA. CNPJ: 09.626.435/0001-10
DO OBJETO: Repactuação baseado na Convenção Coletiva de Trabalho 2021/2021, e prorrogação da vigência contratual.

DA REPACTUAÇÃO: 2.1. O valor referente ao posto de copeira passa a ser **R\$ 3.906,46 (Três Mil Novecentos e Seis Reais e Quarenta e Seis Centavos)** quando exercido com carga horária de 08 (oito) horas diárias; **2.2.** O valor referente ao posto de motorista passa a ser **R\$ 6.180,02 (Seis Mil e Cento e Oitenta Reais e Dois Centavos)**, exercido com carga horária de 08 (oito) horas diárias.

DA PRORROGAÇÃO: Fica prorrogada a vigência do Contrato Administrativo n.º 015/2018 por mais doze meses, encerrando-se, portanto, em **29/06/2022**.

DA RATIFICAÇÃO DAS CLÁUSULAS: Ficam ratificadas as demais cláusulas avençadas no Contrato Administrativo nº. 015/2018/AGER/MT. Data da assinatura: 10 de junho de 2021.

ASSINAM: PELA CONTRATANTE, **LUIS ALBERTO NESPOLO E AROLD DE LUNA CAVALCANTI**, PELA CONTRATADA, **MARIA APARECIDA CURVO**.

EDITAL DE INTIMAÇÃO/NOTIFICAÇÃO DIRETORIA REGULADORA DE TRANSPORTES E RODOVIAS DA AGÊNCIA ESTADUAL DE REGULAÇÃO DOS SERVIÇOS PÚBLICOS DELEGADOS - AGER PROCESSO ADMINISTRATIVO 438282/2020

A DIRETORIA REGULADORA DE TRANSPORTES E RODOVIAS DA AGÊNCIA ESTADUAL DE REGULAÇÃO DOS SERVIÇOS PÚBLICOS DELEGADOS - AGER, para fins previstos na Lei Complementar 432/2011 e considerando que a autuada **JOSÉ LUZINALDO DANTAS DA SILVA**, encontra-se em local incerto e não sabido, sirvo-me do presente para **NOTIFICÁ-LO** acerca da decisão de manutenção do Auto de Apreensão nº 0593, sendo que possui o prazo legal de 15 (quinze) dias a contar da publicação do presente, para apresentação de recurso perante a Diretoria Executiva Colegiada desta Agência no auto do processo administrativo **438282/2020**, devendo ser protocolizada durante o expediente das 07h:30 17h:30 na sede da AGER/MT, instalada na Avenida Carmundo de Campos 329 - Shangri-lá - Cuiabá - CEP 78070-205, onde o auto está disponível para consulta, facultada a entrega da recurso via correio com aviso de recebimento.

PAULO HENRIQUE MONTEIRO GUIMARÃES

Diretor Regulador de Transportes e Rodovias

RESOLUÇÃO NORMATIVA Nº 003 DE 24 DE JUNHO DE 2021

Dispõe sobre a implantação de sinalização para divulgação dos canais telefônicos da Ouvidoria da AGER/MT no âmbito dos Serviços Públicos Delegados do Estado de Mato Grosso.

A DIRETORIA EXECUTIVA DA AGÊNCIA DE REGULAÇÃO DOS SERVIÇOS PÚBLICOS DELEGADOS DO ESTADO DE MATO GROSSO - AGER/MT, no uso das atribuições conferidas pelos Arts. 3º e 9º, I da Lei Complementar nº 429/2011 e pelo Art. 5º, V do Regimento Interno aprovado pelo Decreto nº 1.017/2017, e

Considerando a necessidade de implantação de sinalização de identificação da AGER, a Diretoria Colegiada da AGER, no uso de suas atribuições legais conferidas pela Lei Complementar nº 429/2011,

Considerando a aprovação da Diretoria Executiva da AGER/MT na 505ª Reunião de Diretoria Executiva realizada no dia 22 de junho de 2021.

RESOLVE:

Art.1º. Ficam os delegatários dos serviços públicos delegados do Estado de Mato grosso, obrigados a implementar e manter sinalização, conforme modelos e locais dispostos nos anexos I e II desta Resolução;

Art.2º. O prazo para implantação da sinalização será de 90 (noventa) dias corridos após a publicação desta Resolução;

Art.3º. Esta Resolução entra em vigor na data de sua publicação.

Cuiabá, 24 de junho de 2021

Luis Alberto Nespolo
Presidente Regulador
AGER/MT

ANEXO I

Placa de Ouvidoria

3100 x 3600 mm



Ouvidoria
 **0800 647 6464**
 **(65) 9 8435 7458**

LOCAIS DE IMPLANTAÇÃO

Rodovias: A cada 30 km, nos dois sentidos da rodovia.
 Travessias Fluviais e Marítima: Próximo as bilheterias.

ANEXO II

Adesivo de Ouvidoria

300 x 200 mm

**SERVIÇO
 FISCALIZADO
 PELA**



RECLAMAÇÕES
0800 647 6464

LOCAIS DE IMPLANTAÇÃO

Rodovias: Afixar nas cabines das praças de pedágio, nos dois sentidos.
 Transporte: Afixar na área externa dos veículos de transporte de passageiros, junto a porta de acesso de passageiros e outro na lateral junto ao condutor.
 Travessias Fluviais e Marítima: Afixar nas embarcações de transporte marítimo ou fluvial, em posição mais favorável à sua visualização.

MT SAÚDE

INSTITUTO MATO GROSSO SAÚDE

PORTARIA Nº 022/2021/MATO GROSSO SAÚDE

A Presidente do Instituto de Assistência à Saúde dos Servidores do Estado - Mato Grosso Saúde, no uso das atribuições que lhe conferem os artigos 6º e 37 do Decreto Estadual nº 832, de 25 de fevereiro de 2021.

Considerando os termos da Lei Federal nº 4.320 de 17 de março de 1964, que estatui normas de direito financeiro para elaboração e controle dos orçamentos e balanços da União, dos Estados, dos Municípios e do Distrito Federal, em especial seus artigos 83, 89, 94 e 106, inciso III;

Considerando o disposto no artigo 10 do Decreto nº 1.974/2013, de 25/10/2013, que dispõe sobre a criação de comissões para levantamento patrimonial, inclusive de almoxarifado;

Considerando, ainda, a necessidade de realizar a conciliação do estoque físico e os saldos contábeis do almoxarifado do Mato Grosso Saúde, objetivando a fidedignidade e a consistência das informações sobre o patrimônio da Autarquia;

RESOLVE:

Art. 1º Instituir Comissão para realizar o Inventário de Bens de Consumo, inclusive de almoxarifado, do Mato Grosso Saúde, composta dos membros abaixo elencados:

- I - Valdinei Pinheiro da Silva - Matrícula 255346 - Presidente;
- II - Cláudia Wilke - Matrícula 304214 - Membro;
- III - Mário Márcio de Arruda - Matrícula 83226 - Membro;
- IV - Milton Takeshi Kawafhara - Matrícula 255313 - Membro;
- V - Renata Silva Campos - Matrícula 304435 - Membro;

Art. 2º A Comissão deverá adotar os seguintes procedimentos:

- I - Inventariar trimestral, semestral e anualmente o estoque do almoxarifado;
- II - Apresentar a cada trimestre, semestre e ano os relatórios parciais ao setor responsável pela gestão do almoxarifado a respeito dos levantamentos efetuados;
- III - Ao final do exercício, entregar ao setor responsável pela gestão do almoxarifado o Relatório conclusivo dos trabalhos realizados e os documentos comprobatórios;
- IV - Realizar correções e atualizações dos valores distorcidos dos bens de consumo;
- V - Propor o tratamento a ser dispensado nas situações de inconsistências no inventário, conforme disposto no Decreto nº 1.974/2013, de 25/10/2013;
- VI - Propor, quando necessário, procedimentos que visam a dar maior segurança e controle na gestão do almoxarifado;
- VII - Identificar e analisar itens em estoque sem movimentação, efetuar, se for o caso, a baixa (transferência) e encaminhar à Secretaria de Estado de Planejamento e Gestão - SEPLAG.

Art. 3º O Setor responsável pela gestão do almoxarifado deverá adotar, dentre outros, os seguintes procedimentos:

- I - Auxiliar e orientar a Comissão nos trabalhos pertinentes, quando solicitado;
- II - Receber e confrontar os levantamentos realizados pela Comissão com os registros constantes no Sistema Integrado de Gestão Patrimonial - SIGPAT;
- III - Atualizar os itens de material inventariados no SIGPAT;
- IV - Regularizar junto aos órgãos competentes as irregularidades constatadas, conforme a legislação vigente;

Art. 4º Esta Portaria entra em vigor na data de sua publicação, revogando-se as disposições em contrário.

Instituto de Assistência à Saúde dos Servidores do Estado - Mato Grosso Saúde, em Cuiabá-MT, 24 de junho de 2021.

Publique-se. Registre-se. Cumpra-se.

(Original assinado)
Lúcia Gonçalves da Silva
 Presidente do Mato Grosso Saúde
 Em substituição

PORTARIA Nº 023/2021/MATO GROSSO SAÚDE

A Presidente do Instituto de Assistência à Saúde dos Servidores do Estado - Mato Grosso Saúde, no uso das atribuições que lhe conferem os artigos 6º e 37 do Decreto Estadual nº 832, de 25 de fevereiro de 2021:

Considerando a necessidade de se proceder ao inventário patrimonial, para efeito de comprovação de existência física dos bens móveis, de sua localização, bem como de sua utilização e estado de conservação;

Considerando os termos do Decreto Estadual nº 194, de 15 de julho de 2015, que normatiza a gestão dos bens patrimoniais móveis do Poder Executivo do Estado de Mato Grosso;

Considerando o disposto na Instrução Normativa nº 03/2015/SEGES, que orienta os órgãos e entidades sobre os procedimentos a serem adotados na realização do inventário anual e regularização dos bens móveis pertencentes ao Poder Executivo do Estado de Mato Grosso;

Considerando a Instrução Normativa nº 05/2019/SEPLAG/SEAPS, que orienta os órgãos do Poder Executivo Estadual sobre os procedimentos a serem adotados para o desfazimento de bens móveis inservíveis, classificados como irrecuperáveis e baixados por inutilização;

RESOLVE:

Art. 1º Instituir a Comissão anual de Inventário, Levantamento e Avaliação Patrimonial de Bens Móveis, Úteis e Inservíveis do Mato Grosso Saúde, com o objetivo de avaliar os bens móveis patrimoniais levantados por ocasião do Inventário Anual; realizar o registro daqueles considerados úteis que não são registrados e realizar o desfazimento de bens inservíveis, registrados ou não, classificados como irrecuperáveis sobre a carga patrimonial deste Instituto, composta pelos seguintes membros:

- I - Valdinei Pinheiro da Silva - Matrícula 255346 - Presidente;
- II - Cláudia Wilke - Matrícula 304214 - Membro;
- III - Mário Márcio de Arruda - Matrícula 83226 - Membro;
- IV - Milton Takeshi Kawafhara - Matrícula 255313 - Membro;
- V - Renata Silva Campos - Matrícula 304435 - Membro;

Art. 2º A Comissão de Inventário Anual tem por objetivo detectar todas as anomalias constantes no patrimônio e fornecer subsídios para:

- I - Verificar a exatidão dos registros de controle patrimonial, mediante a realização do levantamento físico dos bens patrimoniais;
- II - Realizar os ajustes necessários entre os registros do Sistema Integrado de Gestão Patrimonial - SIGPAT e o Sistema Integrado de Planejamento, Contabilidade e Finanças - FIPLAN;
- III - Avaliar o controle gerencial dos bens permanentes;
- IV - Encaminhar as informações aos Órgãos de Controle;
- V - Confirmar a responsabilidade pela guarda dos bens patrimoniais móveis.

Art. 3º - Compete à Comissão de Inventário, Levantamento e Avaliação:

- I - Desenvolver as atividades sob a coordenação, orientação e validação do Setor de Patrimônio;
- II - Elaborar calendário de inventário anual, definindo o cronograma para sua execução e divulgar aos demais setores do Mato Grosso Saúde;
- III - Realizar o levantamento físico dos bens patrimoniais;
- IV - Atualizar as informações sobre os bens encontrados nas unidades no Sistema Integrado de Gestão Patrimonial - SIGPAT;
- V - Analisar as divergências encontradas e regularizar as informações, realizando, se necessário, transferências, baixas, incorporações, modificações de números de RP, dentre outros;
- VI - Solicitar ao responsável pelo Setor de Patrimônio do Instituto, documentos comprobatórios de transferências ou baixas de bens;
- VII - Realizar levantamentos periódicos ou específicos no tocante ao uso e disponibilidade de bens integrantes do cadastro patrimonial;
- VIII - Elaborar Termo de Responsabilidade atualizado e encaminhá-lo para assinatura do responsável;
- IX - Manter o registro dos responsáveis por bens integrantes do patrimônio;
- X - Realizar em conjunto com o Setor de Patrimônio e Contabilidade a avaliação inicial do estado dos bens móveis, conforme dispõe o Decreto estadual nº 194/2015, cabendo ao último os registros pertinentes às avaliações apresentadas.
- XI - Elaborar Relatório Final de Inventário e encaminhá-lo ao Setor de Patrimônio do Mato Grosso Saúde e à Secretaria Adjunta de Patrimônio e Serviços da SEPLAG;
- XII - Realizar outras atividades correlatas.

Art. 4º. Durante a realização do inventário fica vedada toda e qualquer movimentação física dos bens localizados nos setores abrangidos pelos procedimentos de levantamento, exceto, mediante autorização específica da Comissão de Inventário.

Art. 5º. Toda a documentação relativa ao inventário físico financeiro realizado deverá ficar sob a guarda do Setor de Patrimônio e à disposição dos órgãos de controle.

Art. 6º Esta Portaria entra em vigor na data de sua publicação, revogando-se as disposições em contrário.

Instituto de Assistência à Saúde dos Servidores do Estado - Mato Grosso Saúde, em Cuiabá-MT, 24 de junho de 2021.

Publique-se. Registre-se. Cumpra-se.

(Original assinado)

Lúcia Gonçalves da Silva

Presidente em substituição do Mato Grosso Saúde
Em substituição

PORTARIA Nº 024/2021/MATO GROSSO SAÚDE

A Presidente do Instituto de Assistência à Saúde dos Servidores do Estado - Mato Grosso Saúde, no uso das atribuições que lhe conferem os artigos 6º e 37 do Decreto Estadual nº 832, de 25 de fevereiro de 2021.

Considerando os termos da Lei Federal nº 4.320, de 17 de março de 1964, que estatui normas de Direito Financeiro para elaboração e controle dos orçamentos e balanços da União, dos Estados, dos Municípios e do Distrito Federal, em especial seus artigos 83, 89, 94, 95 e 96;

Considerando o teor do Decreto Estadual nº 5.358, de 25 de outubro de 2002, que disciplina as competências dos órgãos e entidades do Poder Executivo Estadual no tocante à administração dos bens imóveis de propriedade do Estado de Mato Grosso;

Considerando, ainda, a necessidade de regularizar as informações patrimoniais e contábeis dos imóveis sob a responsabilidade do Mato Grosso Saúde;

RESOLVE:

Art. 1º Instituir comissão para realização do Inventário Físico-Financeiro dos Bens Imóveis do Mato Grosso Saúde, composta dos membros abaixo elencados:

- I - Valdinei Pinheiro da Silva - Matrícula 255346 - Presidente;
- II - Cláudia Wilke - Matrícula 304214 - Membro;
- III - Mário Márcio de Arruda - Matrícula 83226 - Membro;
- IV - Milton Takeshi Kawafhara - Matrícula 255313 - Membro;
- V - Renata Silva Campos - Matrícula 304435 - Membro.

Art. 2º Compete à Comissão de Inventário Físico-Financeiro:

- I - Solicitar ao Setor de Patrimônio e, caso necessário, às demais unidades administrativas, as informações sobre todos os imóveis que estejam sob a responsabilidade do Mato Grosso Saúde, sejam eles próprios, locados ou utilizados por cessão ou outro instrumento jurídico, inclusive a informação sobre a existência de instrumento jurídico que autorize a utilização do imóvel, tais como termos de cessão, permissão, comodato e afins;
- II - Realizar a consolidação das informações encaminhadas pelo Setor de Patrimônio ou outras unidades administrativas;
- III - Realizar diligências, sempre que julgar necessário, visando à confirmação das informações;
- IV - Elaborar planejamento dos levantamentos físicos "in loco", definindo calendário e cronograma para sua execução;
- V - Informar o cronograma de execução das atividades;
- VI - Solicitar ao responsável pela unidade livre acesso a qualquer espaço físico para efetuar o levantamento do imóvel e, quando necessário, auxílio, informações e documentos para melhor identificação do imóvel a ser levantado;
- VII - Realizar levantamento físico "in loco" e o registro fotográfico de cada imóvel inventariado;
- VIII - Realizar consulta à Prefeitura local solicitando informações adicionais sobre o imóvel, tais como loteamento no qual o imóvel esteja implantado, número da quadra, número do lote, número da inscrição imobiliária e a certidão ou documento equivalente com informação do valor venal do imóvel utilizado para fins de cálculo do Imposto Predial e Territorial Urbano - IPTU;
- IX - Realizar busca cartorária, solicitando certidão atualizada dos registros ou escrituras públicas dos imóveis inventariados;
- X - Localizar o imóvel inventariado via "Google Earth", extraindo imagem e coordenadas da sua localização;
- XI - Preencher a Ficha de Levantamento Cadastral, identificando a situação ocupacional, cartorial e o estado de conservação, anexando as imagens do registro fotográfico e imagem extraída do Google Earth para cada imóvel inventariado;
- XII - Coletar assinatura do responsável pelo acompanhamento da

execução dos trabalhos em cada imóvel inventariado e assinar a Ficha de Levantamento Cadastral;

XIII - Realizar o cálculo do valor econômico dos imóveis rurais com base na planilha de preço referencial do INCRA, utilizando a Ficha de Informação de Valor;

XIV - Criar pasta individualizada para cada imóvel levantado, contendo a certidão atualizada da matrícula do imóvel ou documento que vincule a destinação do imóvel ao Mato Grosso Saúde ou justificativa da negativa de apresentação de tais documentos, a Ficha de Levantamento Cadastral, o registro fotográfico e imagem da localização via Google Earth com sua coordenada geográfica, o Laudo de Avaliação e/ou documento oficial da prefeitura local com a informação do valor venal do imóvel ou a Ficha de Informação de Valor (imóvel rural);

XV - Registrar todas as ocorrências na realização dos trabalhos;

XVI - Elaborar Relatório Final de Inventário;

XVII - Encaminhar o Relatório Final de Inventário e pastas individualizadas de cada imóvel inventariado ao Setor de Patrimônio do Instituto, mediante assinatura do Termo de Entrega do Relatório Final do Inventário.

Art. 3º - Determinar a todos os titulares das unidades setoriais que ofereçam à Comissão de Inventário os meios, recursos e colaboração indispensáveis ao fiel cumprimento de suas atribuições.

Art. 4º Quando convocados, os membros da comissão ficarão à disposição para o desenvolvimento dos trabalhos instituídos nesta Portaria.

Art. 5º Estabelecer a data de 20 de novembro do ano corrente como data limite para a conclusão dos trabalhos.

Art. 6º Toda documentação relativa ao Inventário Físico-Financeiro realizado deverá ficar sob a responsabilidade do Setor de Patrimônio.

Art. 7º Toda e qualquer alteração de valores de bens patrimoniais deverá gerar reflexo no Sistema Integrado de Planejamento, Contabilidade e Finanças do Estado de Mato Grosso - FIPLAN.

Art. 8º Esta Portaria entra em vigor na data de sua publicação, revogando-se as disposições em contrário.

Instituto de Assistência à Saúde dos Servidores do Estado - Mato Grosso Saúde, em Cuiabá-MT, 24 de junho de 2021.

Publique-se. Registre-se. Cumpra-se.

(Original assinado)
Lúcia Gonçalves da Silva
Presidente do Mato Grosso Saúde
Em substituição

INDEA**INSTITUTO DE DEFESA AGROPECUÁRIA****EDITAL DE NOTIFICAÇÃO - INDEA 016 /2021**

O INSTITUTO DE DEFESA AGROPECUARIA DE MATO GROSSO, no uso de suas atribuições legais que lhe confere o ATO N.º 671/2021 de 20 de JANEIRO de 2021. Considerando a devolução do Aviso de Recebimento pela Empresa de Correios e Telégrafos assinalando a inexistência do endereço e/ou que o destinatário não reside no endereço declinado pelo remetente, ou considerando que o Autuado reside em lugar incerto e não sabido.

NOTIFICA:

Os autuados, pessoas físicas ou jurídicas, abaixo relacionadas, para apresentar Defesa Administrativa ou pagamento da multa, no prazo de 30 (trinta) dias.

AUTUADO	CPF/CNPJ	Nº AUTO DE INFRAÇÃO	Protocolo SEGES
AGNALDO MARTINS RODRIGUES	621.621.303-27	65143/2018	233453/2018
CATIA BEATRIZ ARAUJO FALCÃO	468.821.201-10	008/039/2019	142935/2019
DOUGLAS BALDI	060.538.371-56	014/117/2019	287260/2019
ELZIRA PRESSER	592.671.351-04	001/011/2019	221375/2019
SANTAIR AEROAGRICOLA LTDA	25.313.095/0001-24	002/051/2019	259462/2019

Original assinada
EMANUELE G. DE ALMEIDA
Presidente do INDEA

EDITAL DE NOTIFICAÇÃO - INDEA 017 /2021

O INSTITUTO DE DEFESA AGROPECUARIA DE MATO GROSSO, no uso de suas atribuições legais que lhe confere o ATO N.º 671/2021 de 20 de JANEIRO de 2021. Considerando a devolução do Aviso de Recebimento pela Empresa de Correios e Telégrafos assinalando a inexistência do endereço e/ou que o destinatário não reside no endereço declinado pelo remetente, ou considerando que o Autuado reside em lugar incerto e não sabido.

NOTIFICA:

Os autuados, pessoas físicas ou jurídicas, abaixo relacionadas, para apresentar Recurso Administrativo em face da decisão proferida, ou pagamento da multa, no prazo de 30 (trinta) dias.

A não apresentação de recurso ou pagamento da multa no prazo deste edital ensejará no encaminhamento para inscrição em dívida ativa e demais providências.

AUTUADO	CPF/CNPJ	Nº AUTO DE INFRAÇÃO	Protocolo SEGES
COXIPO DO OURO AGROPECUARIA LTDA -	12.509.708/0001-51	89299/2016	344843/2016
ODALIO SANTOS DA SILVA-	948.047.291-00	94466/2016	395926/2019
LELDEMIR VIEIRA DO BOM DESPACHO SANTOS-	825.587.601-49	91334/2016	381270/2016
PUREZA MARIA ARSENI-	260.824.382-72	74618/2014	40286/2015
CLAUDIMAR LUIS PASQUALI	494.976.340-72	006/036/2019	379642/2019
CELSO RICARDO ALVES RODRIGUES-	019.847.851-84	004/109/2019	417261/2019
GARCETE A. DE JESUS	022.240.731-00	82051/2014	526784/2014
IVONE OLIVEIRA DORTA	042.378.101-43	74850/2015	275638/2015

Original assinada
EMANUELE G. DE ALMEIDA
Presidente do INDEA

EDITAL DE NOTIFICAÇÃO - INDEA 018 /2021

O INSTITUTO DE DEFESA AGROPECUARIA DE MATO GROSSO, no uso de suas atribuições legais que lhe confere o ATO N.º 671/2021 de 20 de JANEIRO de 2021. Considerando a devolução do Aviso de Recebimento pela Empresa de Correios e Telégrafos assinalando a inexistência do endereço e/ou que o destinatário não reside no endereço declinado pelo remetente, ou considerando que o Autuado reside em lugar incerto e não sabido.

NOTIFICA:

Os autuados, pessoas físicas ou jurídicas, abaixo relacionadas, para pagamento da multa, no prazo de 30 (trinta) dias.

O não pagamento da multa no prazo deste edital ensejará no encaminhamento para inscrição em dívida ativa e demais providências.

AUTUADO	CPF/CNPJ	Nº AUTO DE INFRAÇÃO	Protocolo SEGES
ADIR FREO	779.163.870-34	001/045/2010	627945/2010
STEFANO PASSINATO	937.721.221-91	69075/2014	367606/2014
H.B. IND. COM. DE INSUMOS AGR. E FERT. LTDA	417.937.220-72	014/046/2017	319645/2017

Original assinada
EMANUELE G. DE ALMEIDA
Presidente do INDEA

PORTARIA Nº 107/2021/INDEA/MT**Institui Comissão para realização de Inventário Físico-Financeiro do Ano de 2021, para fins de atualização e regularização das informações dos bens imóveis do Instituto de Defesa Agropecuária do Estado de Mato Grosso-INDEA.**

A PRESIDENTE DO INSTITUTO DE DEFESA AGROPECUÁRIA DO ESTADO DE MATO GROSSO - INDEA/MT, no uso de suas atribuições legais e regimentais e;

Considerando o disposto na Lei Federal nº 4.320/64, que dispõe sobre o levantamento físico e financeiro das Unidades Administrativas;

Considerando a Lei Estadual nº 11.109, de 20 de abril de 2020, que dispõe sobre a gestão patrimonial da Administração Pública do Estado de Mato Grosso;

Considerando o Decreto Estadual nº 194, de 15 de julho de 2015, consolidado até o Decreto Estadual nº 595, de 08 de junho de 2016, que normatiza a gestão dos bens patrimoniais móveis do Poder Executivo do Estado de Mato Grosso;

Considerando Instrução Normativa nº 05/2017/SEGES, que orienta os órgãos e entidades do Poder Executivo Estadual, sobre os procedimentos a serem adotados na realização do inventário dos Bens Imóveis.

Considerando a necessidade de atualizar e regularizar as informações dos imóveis do Instituto de Defesa Agropecuária do Estado de Mato Grosso-INDEA-MT no Sistema Integrado de Gestão Patrimonial - SIGPAT e no Sistema Integrado de Planejamento, Contabilidade e Finanças - FIPLAN.

RESOLVE:

Art. 1º. Instituir Comissão para realização do Inventário Físico-Financeiro do Ano de 2021, para fins de atualização e regularização das informações dos bens imóveis do INDEA-MT.

Art. 2º. A Comissão será composta pelos servidores abaixo descritos, sob a presidência do primeiro.

- I - Alexandra Correa do Nascimento, matrícula nº 253495
- II - Rubiani Freire Alves, matrícula nº 139117
- III - Thiago Augusto Tunes - matrícula nº 225841
- IV - Ana Laura Santana da Silva - matrícula nº 297208
- V - Mariany Licia Guimarães e Silva - matrícula nº 293815
- VI - Fábio Cândido da Rosa - matrícula nº 110062

Art. 3º. O inventário anual tem por objetivo detectar as anomalias constantes no patrimônio e fornecer subsídios para:

- I - Verificação da exatidão dos registros de controle patrimonial;
- II - Identificação do estado de conservação e necessidade de regularização documental;
- III - Realização de ajustes no sistema FIPLAN;
- IV - Identificação e controle gerencial dos bens imóveis;
- V - Confirmação de responsabilidade pela guarda dos bens imóveis;
- VI - Criar o cadastro de bens imóveis do INDEA;
- VII - Encaminhamento de informações aos órgãos de controle.

Art. 4º. Compete à Comissão de Inventário Físico-financeiro de Bens Imóveis do INDEA-MT:

- I - Elaborar calendário de inventário anual, definindo o cronograma para sua execução, e divulgar às unidades administrativas;
- II - Orientar as unidades quanto o levantamento dos imóveis e providências de regularização;
- III - Coordenar os trabalhos de realização do levantamento físico dos imóveis com a participação das unidades responsáveis;
- IV - Enviar às unidades administrativas o relatório de inventário de bens imóveis do ano de 2020 para conferência e atualização;
- V - Solicitar às unidades administrativas, as informações sobre todos os imóveis que estejam sob a responsabilidade do INDEA, sejam eles próprios, locados ou utilizados por cessão ou outro instrumento jurídico, inclusive a informação sobre a existência de instrumento jurídico que autorize a utilização do imóvel, tais como termos de Cessão, Permissão, Comodato e afins;
- VI - Requerer, via e-mail, às unidades do INDEA o levantamento "in loco" e valor do IPTU dos bens imóveis que não foram informados no inventário de 2020;
- VII - Realizar a consolidação das informações encaminhadas pelas unidades administrativas e pelo setor de patrimônio.
- VIII - Realizar, em conjunto com a Coordenadoria de Patrimônio e Serviços a atualização das informações sobre os bens levantados pelas nas unidades do INDEA;

IX - Promover os procedimentos de regularização dos bens imóveis em conjunto com as unidades para o levantamento físico dos imóveis e providências necessárias junto às Prefeituras e Cartórios;

X - Instaurar processos acerca de imóveis que necessitam de regularização e encaminhar para o setor de patrimônio.

XI - Consolidar as informações enviadas pelas unidades a fim de cadastrar os imóveis no sistema INDEAWEb;

XII - Realizar diligências, sempre que julgar necessário, visando à confirmação de informações;

XIII - Solicitar à Diretoria de Administração Sistêmica, quando necessário, providências de designação de pessoal para atuação em conjunto nos trabalhos previstos nesta Portaria;

XIV - Providenciar o acesso a toda documentação necessária para execução dos seus trabalhos;

XV - Registrar todas as ocorrências na realização dos trabalhos;

XVI - Apresentar relatórios parciais à Diretoria de Administração Sistêmica a respeito dos levantamentos efetuados, especificando as unidades em que foram levantadas e os bens não encontrados e, ainda, recomendando providências por parte da Gestão do INDEA-MT para apurar a irregularidade;

XVII - Criar pasta individualizada para cada imóvel levantado, contendo a certidão atualizada da matrícula do imóvel ou documento que vincule a destinação do imóvel ao órgão ou entidade inventariante ou justificativa da negativa de apresentação de tais documentos, a Ficha de Levantamento Cadastral, o Registro Fotográfico e imagem da localização via Google Earth com sua coordenada geográfica, o Laudo de Avaliação e/ou documento oficial da prefeitura local com a informação do valor venal do imóvel ou a Ficha de Informação de Valor (imóvel rural);

XVIII - Elaborar Relatório Final do Inventário até o dia 16 de novembro de 2021 e encaminhar à Coordenadoria de Patrimônio e Serviços;

Art. 5º. A Coordenadoria de Patrimônio e Serviços deverá adotar, dentre outros, os seguintes procedimentos:

I - Realizar as providências de regularização dos imóveis inventariados no ano de 2020 e informar à Comissão até **15 outubro de 2021**;

II - Auxiliar e orientar a Comissão de Inventário e os servidores designados nos trabalhos pertinentes;

III - Disponibilizar informações sobre os instrumentos jurídicos que legitimam a utilização dos imóveis a serem inventariados;

IV - Realizar buscas a fim de localizar documentos referentes aos imóveis;

V - Monitorar o trabalho da Comissão de Inventário para o cumprimento dos prazos estabelecido nessa Portaria;

VI - Providenciar a regularização junto aos órgãos competentes das irregularidades constatadas, conforme a legislação vigente;

VII - Acompanhar o trabalho de levantamento físico dos bens imóveis;

VIII - Auxiliar a Comissão de Inventário na inserção das informações levantadas sobre os imóveis no sistema INDEAWEb;

IX - Receber e arquivar cópia do inventário e pastas individualizadas de cada imóvel;

X - No decorrer do exercício poderá encaminhar para a Coordenadoria de Contabilidade a documentação necessária dos bens que porventura restarem pendentes de registros contábeis;

XI - Promover a regularização dos imóveis a fim de obter o respectivo documento autorizador de posse ou de propriedade;

XII - Emitir Termo de Responsabilidade quanto ao levantamento físico dos imóveis inseridos no sistema INDEAWEb e encaminhá-lo para assinatura do responsável;

XIII - Informar à Diretoria de Administração Sistêmica os bens imóveis sem utilização pela Autarquia para proposição de destinação, nos termos da lei;

XIV - Prestar informações aos órgãos de controle;

XV - Assegurar que toda documentação relativa ao inventário de bens imóveis esteja sob guarda e responsabilidade do Setor de Patrimônio, em forma digital e físico;

XVI - Finalizado o Relatório Final do Inventário 2021 pela comissão, a Coordenadoria de Patrimônio e Serviços encaminhará o processo para a Presidência até o dia **22 de novembro de 2021**, para conhecimento e providências, o qual deverá ser formalmente validado ou contestado pela Presidência;

XVII - Após a análise do gestor máximo do INDEA, o processo de inventário deverá ser encaminhado para o setor de contabilidade até o dia **25 de novembro 2021**, para a realização dos ajustes contábeis, devendo ser executados os devidos registros e juntados nos autos do processo de inventário;

XVIII - Efetuados todos os ajustes patrimoniais e contábeis o processo de inventário deverá encaminhado para a Secretaria Adjunta de Patrimônio e Serviços da Secretaria de Estado de Planejamento e Gestão - SEPLAG, **impreterivelmente até o dia 01 de dezembro de 2021.**

Art. 6º. Compete às Unidades Regionais de Supervisão e Unidades Locais de Execução, e demais unidades da sede, região metropolitana e interior do Estado realizar os seguintes procedimentos:

I - Receber os Relatórios de Inventário do ano de 2020 para validação e atualização das informações, conforme inciso IV, art. 4º, desta Portaria;

II - Atualizar as informações dos imóveis próprios, cedidos, locados e imóveis sob responsabilidade do INDEA que não possui documento autorizador, bem como proceder as correções e inserções necessárias;

III - Auxiliar a Comissão e Setor de Patrimônio no processo de regularização dos imóveis, com o levantamento físico, estado de conservação, registro fotográfico e assinatura do termo de responsabilidade pelas informações prestadas;

IV - Realizar levantamento físico "in loco" e o Registro Fotográfico de cada imóvel que não foi inventariado no ano de 2020;

V - Realizar consulta à prefeitura local solicitando informações adicionais sobre o imóvel, tais como loteamento no qual o imóvel está implantado, número da quadra, número do lote, número da inscrição imobiliária e a certidão ou documento equivalente com informação do valor venal do imóvel utilizado para fins de cálculo do Imposto Predial e Territorial Urbano - IPTU;

VI - Sempre for solicitado pela Comissão deverá ser realizada a busca cartorária, solicitando certidão atualizada dos registros ou escrituras públicas dos imóveis;

VII - Localizar o imóvel inventariado via Google Earth, extraindo imagem e coordenadas da sua localização;

VIII - Preencher a Ficha de Levantamento Cadastral, identificando a situação ocupacional, cartorial, o estado de conservação, anexando as imagens do registro fotográfico e imagem extraída do Google para cada imóvel inventariado.

IX - Coletar assinatura do responsável pelo acompanhamento da execução dos trabalhos em cada imóvel inventariado e assinar a Ficha de Levantamento Cadastral;

X - Realizar o cálculo do valor econômico dos imóveis rurais com base na planilha de preço referencial do INCRA, utilizando a Ficha de Informação de Valor;

XI - Assinar o termo de responsabilidade pelo imóvel inventariado e sob sua responsabilidade

XII - Auxiliar a Comissão de Inventário na inserção das informações levantadas sobre os imóveis no sistema INDEAWEB;

XIII - Concluir o levantamento físico dos bens, atualização das informações dos imóveis e diligências para regularização **impreterivelmente até o dia 15 de outubro de 2021**, devendo ser assinado o devido termo de responsabilidade referente ao levantamento dos bens imóveis pelo responsável da unidade;

XIV - O não cumprimento do levantamento físico dos bens, atualização das informações e diligência para regularização dos imóveis, no prazo estabelecido no inciso anterior, ensejará em comunicação para o superior imediato, que deverá concluir o trabalho em até **05 (cinco) dias**.

XV - Caso persista o descumprimento pela unidade e pelo gestor imediato, a Comissão de Inventário deverá formalizar a situação junto a Presidência para as deliberações cabíveis.

Art. 7º. Compete a Presidência do INDEA os seguintes procedimentos:

I - Determinar a todos os responsáveis pelas Unidades Administrativas o cumprimento das providências elencadas no art. 6º, bem como atender as orientações e solicitações da Comissão de Inventário para o fiel cumprimento desta Portaria;

II - Quando convocados, os membros da comissão ficarão à disposição para o desenvolvimento dos trabalhos instituídos nesta Portaria.

III - Estabelecer os prazos para conclusão dos trabalhos, sendo as seguintes datas:

- a) **15 de outubro de 2021** a data limite para a conclusão dos trabalhos pelas Unidades Administrativas.
- b) **16 de novembro de 2021** a data limite para a conclusão dos trabalhos pela Comissão de Inventário.
- c) **22 de novembro de 2021** a data limite para o envio do processo de inventário à Presidência.
- d) **25 de novembro de 2021** a data limite para o envio do processo de inventário à Contabilidade.
- e) **01 de dezembro de 2021** a data limite para o envio do processo de inventário para a Secretaria Adjunta de Patrimônio e Serviços - SEAPS/SEPLAG.

IV - Receber o processo, contendo o Relatório Final do Inventário 2021 pela Coordenadoria de Patrimônio e Serviços até o dia **22 de novembro de 2021**, o qual deverá ser formalmente validado ou contestado.

V - A ausência de validação/aceitação ou contestação pela Presidência quanto ao Relatório do Inventário encaminhado pela Coordenadoria de

Patrimônio e Serviços dentro do prazo de 05 (cinco) dias implicará em aceitação tácita pelo gestor.

VI - A contestação do Relatório do Inventário pelo gestor deverá ser formalizada nos autos do processo de Inventário e deverá ser analisada primeiramente pela Comissão de Inventário e, após, será encaminhada para a Coordenadoria de Patrimônio e Serviços, que deverá efetuar a análise necessária, com resposta em até 03 (três) dias corridos sobre as providências a serem adotadas.

VII - Autorizar as incorporações e baixas necessárias, mediante instrução de processo e observância das normas que regem a matéria, para o devido registro patrimonial e contábil;

VIII - Apoiar e promover os meios adequados para que a Comissão execute o trabalho de inventário;

IX - Assegurar os meios necessários para a regularização documental dos imóveis.

Art. 8º. Toda documentação relativa ao Inventário Físico-Financeiro realizado e documentos de regularidade ocupacional e cartorial deverão ficar sob a guarda do Setor de Patrimônio e à disposição dos Órgãos de Controle.

Art. 9º. Esta portaria entra em vigor na data de sua publicação.

Cuiabá-MT, 24 de junho de 2021.

Emanuele G. de Almeida
Presidente do INDEA-MT

PORTARIA Nº 108/2021/INDEA/MT

Institui Comissão para realização de Inventário Físico-Financeiro, avaliação inicial e regularização das informações dos bens de consumo do Instituto de Defesa Agropecuária do Estado de Mato Grosso para o exercício financeiro de 2021.

A PRESIDENTE DO INSTITUTO DE DEFESA AGROPECUÁRIA DO ESTADO DE MATO GROSSO - INDEA/MT, no uso de suas atribuições legais e regimentais e;

Considerando o disposto na Lei Federal nº 4.320/64, que dispõe sobre o levantamento físico e financeiro das Unidades Administrativas;

Considerando a Lei Estadual nº 11.109, de 20 de abril de 2020, que dispõe sobre a gestão patrimonial da Administração Pública do Estado de Mato Grosso;

Considerando o Decreto Estadual nº 194, de 15 de julho de 2015, consolidado até o Decreto Estadual nº 595, de 08 de junho de 2016, que normatiza a gestão dos bens patrimoniais móveis do Poder Executivo do Estado de Mato Grosso;

Considerando Instrução Normativa nº 03/2015/SEGES, que orienta os órgãos e entidades do Poder Executivo Estadual, sobre os procedimentos de inventário de bens móveis.

Considerando a necessidade de atualizar e regularizar as informações dos bens de consumo do Instituto de Defesa Agropecuária do Estado de Mato Grosso-INDEA -MT no Sistema Integrado de Gestão Patrimonial - SIGPAT e no Sistema Integrado de Planejamento, Contabilidade e Finanças - FIPLAN.

RESOLVE:

Art. 1º. Instituir Comissão para realização do Inventário Físico-Financeiro do ano de 2021, dos bens de consumo no âmbito do Instituto de Defesa Agropecuária do Estado de Mato Grosso-INDEA-MT, com a finalidade de proceder o levantamento físico, registro das informações e ajustes necessários.

Art. 2º. A Comissão será composta pelos servidores abaixo descritos, sob a presidência do primeiro.

- I** - Rubiani Freire Alves, matrícula nº 139117
- II** - Silvío da Silva Rondon, matrícula nº 80130
- III** - Thiago Augusto Tunes - matrícula nº 225841
- IV** - Rodrigo Neves Figueira - matrícula nº 250081
- V** - Paulo Henrique Ferreira Passos - matrícula nº 243742

Art. 3º. O Inventário Anual tem por objetivo detectar todas as anomalias constantes no estoque e fornecer subsídios para:

I - Verificação da exatidão dos registros de controle de estoque, mediante a realização de levantamentos físicos;

II - Realização de ajuste entre os registros do Sistema Integrado de Gestão Patrimonial- SIGPAT e o Sistema Integrado de Planejamento, Contabilidade e Finanças - FIPLAN; **III**- Avaliação e controle gerencial dos materiais;

III- Encaminhamento de informações aos Órgãos de Controle.

Art. 4º. Compete à Comissão de Inventário do Instituto de Defesa Agropecuária do Estado de Mato Grosso:

I- Elaborar calendário de inventário anual, definindo o cronograma para sua execução, juntamente com o material necessário para o levantamento físico;

II- Coordenar os trabalhos de realização do levantamento físico dos materiais de consumo da Autarquia;

III- Atualizar as informações sobre os materiais no SIGPAT;

IV- Analisar as divergências encontradas e regularizar as informações, realizando, se necessário, transferências, baixas, incorporações, modificações, dentre outros;

V- Propor a destinação dos materiais inservíveis e não reaproveitáveis pela Autarquia; VI- Elaborar inventário final e encaminhar ao Setor de Patrimônio da Autarquia até **10 de dezembro de 2021**.

Art. 5º. Quando convocados, os membros da comissão ficarão à disposição para o desenvolvimento dos trabalhos instituídos nesta Portaria.

Art. 6º. Durante a realização do inventário, fica vedada toda e qualquer movimentação física dos materiais pelos procedimentos de levantamento, exceto mediante autorização específica da Comissão de Inventário de materiais de consumo.

Art. 7º. Toda documentação relativa ao inventário físico-financeiro realizado deverá ficar sob a guarda do Setor de Patrimônio e à disposição dos Órgãos de Controle.

Art. 8º. Esta Portaria entra em vigor na data de sua publicação.

Cuiabá-MT, 24 de junho de 2021.

Emanuele G. de Almeida
Presidente do INDEA

DETRAN/MT

DEPARTAMENTO ESTADUAL DE TRÂNSITO

EDITAL DE NOTIFICAÇÃO DE CREDENCIADO

O **PRESIDENTE DA COMISSÃO DE PROCESSO ADMINISTRATIVO** instituída pela Portaria nº 472/2020/GP/DETRAN-MT, datada de 30 de setembro de 2020, publicada no D.O.E. nº 27.851 em 06 de outubro de 2020, páginas 60 e 61, no uso de suas atribuições e tendo em vista o disposto no §1 do art. 8º, da Portaria 153/2021/GP/DETRAN/MT, pelo presente edital, **NOTIFICA o Sr. Rodolfo Rodrigues dos Santos - CÓD. 3588 para, querendo, apresentar Defesa Escrita perante a Comissão Processante**, que se encontra instalada no prédio da Unidade Setorial de Correição do DETRAN-MT, situado na Avenida Doutor Hélio Ribeiro, nº 1000, Centro Político Administrativo, na cidade de Cuiabá-MT, **no prazo de 10 (dez) dias**, sobre os fatos constantes nos autos, nos termos do art. 39 da Portaria nº 153/2021/GP/DETRAN-MT.

Cumprando por fim informar-lhe que independentemente do seu atendimento a esta notificação o processo continuará tramitando regularmente.

Cuiabá-MT, 24 de junho de 2021.

FRANCISCO CLAUDIO SILVA FERRO
Presidente da Comissão Processante do PA
Portaria nº 001/2020/GP/DETRAN-MT
Original Assinado*

EXTRATO DO SEGUNDO TERMO ADITIVO AO CONTRATO N.º

017/2019/DETRAN/MT

(Processo n.º 296876/2019)

OBJETO: O presente Termo Aditivo ao Contrato n.º 017/2019 tem por objeto prorrogar o período de vigência contratual por 12 (doze) meses, conforme prevê a CLÁUSULA OITAVA - DA VIGÊNCIA, com fulcro no art. 57, inciso II da Lei n.º 8.666/1993, bem como aplicar o reajuste ao valor contratual com base no INPC, conforme prevê a cláusula 10.1.1 do contrato.

VALOR DO CONTRATO CORRIGIDO: R\$ 16.070,20 (dezesseis mil setenta reais e vinte centavos).

VIGÊNCIA DO CONTRATO: 27/06/2021 a 26/06/2022..

DATA DA ASSINATURA DO CONTRATO: 21/06/2021..

CONTRATANTE: DEPARTAMENTO ESTADUAL DE TRÂNSITO DE MATO GROSSO - DETRAN/MT - MARIA CAROLINA BORGES DAL'MAGRO - PAULO HENRIQUE LIMA MARQUES.

CONTRATADA: THOMSON REUTERS BRASIL CONTEÚDO E TECNOLOGIA LTDA - 00.910.509/0004-14 - JEANE ELISABETE AVELAR - PAULO ORLANDO BUSCH.

PORTARIA Nº 400/2021/GP/DETRAN/MT

O **PRESIDENTE DO DEPARTAMENTO ESTADUAL DE TRÂNSITO DO ESTADO DE MATO GROSSO**, no uso de suas atribuições legais e nos termos do artigo 75, §1º da Lei Complementar nº 207, de 29 de dezembro de 2004, do artigo 4º da Lei 7.692, de 1º de julho de 2002; **RESOLVE:**

Art. 1º Prorrogar por mais 60 (sessenta) dias o prazo para conclusão dos trabalhos da Comissão de Processo Administrativo Disciplinar 012/2019 instaurado pela Portaria nº 683/2019/GP/DETRAN, publicada no Diário Oficial do Estado de Mato Grosso em 20 de setembro de 2019;

Art. 2º Esta Portaria entrará em vigor na data de sua publicação, produzindo efeitos a partir de 25/06/2021.

Registre-se, publique-se e CUMPRA-SE.

Cuiabá-MT, 24 de junho de 2021.

GUSTAVO REIS LOBO DE VASCONCELOS

PRESIDENTE DETRAN-MT
Original Assinado

PORTARIA Nº 401/2021/GP/DETRAN/MT

O **PRESIDENTE DO DEPARTAMENTO ESTADUAL DE TRÂNSITO DO ESTADO DE MATO GROSSO**, no uso de suas atribuições legais e nos termos do artigo 75, §1º da Lei Complementar nº 207, de 29 de dezembro de 2004, do artigo 4º da Lei 7.692, de 1º de julho de 2002; **RESOLVE:**

Art. 1º Prorrogar por mais 60 (sessenta) dias o prazo para conclusão dos trabalhos da Comissão de Processo Administrativo Disciplinar 013/2020 instaurado pela Portaria nº 051/2020/GP/DETRAN, publicada no Diário Oficial do Estado de Mato Grosso em 11 de fevereiro de 2020;

Art. 2º Esta Portaria entrará em vigor na data de sua publicação, produzindo efeitos a partir de 25/06/2021.

Registre-se, publique-se e CUMPRA-SE.

Cuiabá-MT, 24 de junho de 2021.

GUSTAVO REIS LOBO DE VASCONCELOS

PRESIDENTE DETRAN-MT
Original Assinado

PORTARIA Nº 402/2021/GP/DETRAN/MT

O **PRESIDENTE DO DEPARTAMENTO ESTADUAL DE TRÂNSITO DO ESTADO DE MATO GROSSO**, no uso de suas atribuições legais e nos termos do artigo 75, §1º da Lei Complementar nº 207, de 29 de dezembro de 2004, do artigo 4º da Lei 7.692, de 1º de julho de 2002; **RESOLVE:**

Art. 1º Prorrogar por mais 60 (sessenta) dias o prazo para conclusão dos trabalhos da Comissão de Processo Administrativo Disciplinar 013/2020 instaurado pela Portaria nº 076/2020/GP/DETRAN, publicada no Diário Oficial do Estado de Mato Grosso em 11 de fevereiro de 2020;

Art. 2º Esta Portaria entrará em vigor na data de sua publicação, produzindo efeitos a partir de 25/06/2021.

Registre-se, publique-se e CUMPRA-SE.

Cuiabá-MT, 24 de junho de 2021.

GUSTAVO REIS LOBO DE VASCONCELOS

PRESIDENTE DETRAN-MT
Original Assinado

PORTARIA Nº 403/2021/GP/DETRAN/MT

O **PRESIDENTE DO DEPARTAMENTO ESTADUAL DE TRÂNSITO DO ESTADO DE MATO GROSSO**, no uso de suas atribuições legais e nos termos do artigo 75, §1º da Lei Complementar nº 207, de 29 de dezembro de 2004, do artigo 4º da Lei 7.692, de 1º de julho de 2002; **RESOLVE:**

Art. 1º Prorrogar por mais 60 (sessenta) dias o prazo para conclusão dos trabalhos da Comissão de Processo Administrativo Disciplinar 020/2019 instaurado pela Portaria nº 813/2019/GP/DETRAN, publicada no Diário Oficial do Estado de Mato Grosso em 08 de novembro de 2019;

Art. 2º Esta Portaria entrará em vigor na data de sua publicação, produzindo efeitos a partir de 25/06/2021.

Registre-se, publique-se e CUMPRA-SE.

Cuiabá-MT, 24 de junho de 2021.

GUSTAVO REIS LOBO DE VASCONCELOS

PRESIDENTE DETRAN-MT
Original Assinado

PORTARIA Nº 404/2021/GP/DETRAN/MT

O **PRESIDENTE DO DEPARTAMENTO ESTADUAL DE TRÂNSITO DO ESTADO DE MATO GROSSO**, no uso de suas atribuições legais e nos termos do artigo 75, §1º da Lei Complementar nº 207, de 29 de dezembro de 2004, do artigo 4º da Lei 7.692, de 1º de julho de 2002; **RESOLVE:**

Art. 1º Prorrogar por mais 60 (sessenta) dias o prazo para conclusão dos trabalhos da Comissão de Processo Administrativo Disciplinar 021/2019 instaurado pela Portaria nº 804/2019/GP/DETRAN, publicada no Diário Oficial do Estado de Mato Grosso em 08 de novembro de 2019;

Art. 2º Esta Portaria entrará em vigor na data de sua publicação, produzindo efeitos a partir de 25/06/2021.

Registre-se, publique-se e CUMPRA-SE.

Cuiabá-MT, 24 de junho de 2021.

GUSTAVO REIS LOBO DE VASCONCELOS
PRESIDENTE DETRAN-MT
Original Assinado

PORTARIA Nº 405/2021/GP/DETRAN/MT

Dispõe sobre o cancelamento do processo de Transferência de Jurisdição;

A **Coordenadora de RENAAM**, no uso das atribuições que lhe confere o Decreto nº 310, de 29 de novembro de 2019;

CONSIDERANDO o Ofício Circular n. 13/2016/SEI/CGIE/DENATRAN/SE, que trata com relação a transferência fraudulenta de veículos para outra UF;

CONSIDERANDO o Protocolo n. 222534/2021, que trata da solicitação do cancelamento do processo de Transferência de Propriedade e Jurisdição do veículo placa PZC8555.

CONSIDERANDO o Despacho n. 317/2021, expedido com base nos autos do processo n. 222534/2021, da Gerência de Controle de Processos de Veículos - GCPV, que apurou fraude no processo de Transferência de Propriedade e Jurisdição, sob n.00553838/2019 (DETRANNET). **RESOLVE:**

Art. 1º. Cancelar, com fulcro na Lei Estadual n. 7.692 de 2002 e Portaria n. 203 de 1999 do DENATRAN, o serviço de Transferência de Propriedade e Jurisdição, bem como o Certificado de Registro de Veículo n. 014663395860, do veículo 220496-CHEVROLET/S10 LS DD4 (Nacional), chassi 9BG148DK0HC446900, placa PZC8555, do srº RAFAEL DOS SANTOS FERREIRA, em razão da adulteração do teor da certidão de procuração pública.

Art. 2º Esta Portaria entra em vigor na data de sua publicação.

Cuiabá, 24 de junho de 2021.

JOICY CRISTINI DOS SANTOS SOUSA
Coordenadora de RENAAM e Veículos
(Em substituição)
DETRAN-MT
Original Assinado*

PORTARIA Nº 406/2021/GP/DETRAN/MT

Dispõe sobre o cancelamento do processo de Transferência de Jurisdição;

A **Coordenadora de RENAAM**, no uso das atribuições que lhe confere o Decreto nº 310, de 29 de novembro de 2019;

CONSIDERANDO o Ofício Circular n. 13/2016/SEI/CGIE/DENATRAN/SE, que trata com relação a transferência fraudulenta de veículos para outra UF;

CONSIDERANDO o Protocolo n. 162908/2020, que trata da solicitação do cancelamento do processo de Transferência de Propriedade e Jurisdição do veículo placa BWS8620.

CONSIDERANDO o Despacho n. 303/2021, expedido com base nos autos do processo n. 162908/2020, da Gerência de Controle de Processos de Veículos - GCPV, que apurou fraude no processo de Transferência de Propriedade e Jurisdição, sob n. 00304605/2019 (DETRANNET). **RESOLVE:**

Art. 1º. Cancelar, com fulcro na Lei Estadual n. 7.692 de 2002 e Portaria n. 203 de 1999 do DENATRAN, o serviço de Transferência de Propriedade e Jurisdição, bem como o Certificado de Registro de Veículo n. 013700324951, do veículo M.BENZ/L 1621(Nacional), chassi 9BM386025TB101913, placa BWS8620, da srª MARINES MAZZARINO, em razão da adulteração do teor da certidão de procuração pública.

Art. 2º Esta Portaria entra em vigor na data de sua publicação.

Cuiabá, 24 de junho de 2021.

JOICY CRISTINI DOS SANTOS SOUSA
Coordenadora de RENAAM e Veículos
(Em substituição)
DETRAN-MT
Original Assinado*

PORTARIA N.º 407/2021/GP/DETRAN/MT

O **PRESIDENTE DO DEPARTAMENTO DE TRÂNSITO DO ESTADO DE MATO GROSSO - DETRAN-MT**, no uso de suas atribuições legais, e nos termos das Resoluções nº 168 e 425 do CONTRAN e da Portaria nº 725/2018/GP/DETRAN-MT;

Considerando o que consta nos processos nº. 162395/2021; 162419/2021; 162402/2021; 226304/2021; **RESOLVE:**

Art. 1º - Credenciar os profissionais psicólogos abaixo relacionados, para atuar na realização de avaliações psicológicas aos candidatos à obtenção da permissão para dirigir e mudança de categoria da Carteira Nacional de Habilitação, junto ao município que especifica.

AVANDA MORAIS DA SILVA - CPF: 017.708.151-12 - CUIABÁ/MT;
SUIANE OLIVEIRA DE ALMEIDA - CPF: 030.708.901-05 - CUIABÁ/MT;
VANESSA FUMAGALLI CONTE RODRIGUES- CPF: 026.438.841-08 - CUIABÁ/MT;
WEDER LAURO RONDON CORREA - CPF: 021.128.001-16 - CUIABÁ/MT;

Art. 2º - Esta Portaria entrará em vigor na data de sua publicação.

Registre-se. Publique-se. Cumpra-se.

Cuiabá-MT, 24 de junho de 2021.

GUSTAVO REIS LOBO DE VASCONCELOS
PRESIDENTE DETRAN-MT
Original Assinado

PORTARIA N.º 408/2021/GP/DETRAN/MT

O **PRESIDENTE DO DEPARTAMENTO DE TRÂNSITO DO ESTADO DE MATO GROSSO DETRAN-MT**, no uso de suas atribuições legais, e nos termos do artigo 152, da Lei 9.503 de 23 de setembro de 1997 e das Resoluções do CONTRAN n.s 168, de 14 de dezembro de 2004 e 789, de 18 de junho de 2020; **RESOLVE:**

Art. 1º - Designar os servidores abaixo relacionados para compor a Comissão Examinadora de Provas Práticas e Teóricas do DETRAN/MT:

FABIANA GONÇALVES DO NASCIMENTO - MATRÍCULA: 246037
GHIANY APARECIDA GUEDES - MATRÍCULA: 274267
HEWERTON SOUSA RIBEIRO - MATRÍCULA: 256546
LEANDRO SANTOS DALPIAZ - MATRÍCULA: 304136

Art. 2º - Os servidores designados através desta Portaria, serão convocados aleatoriamente para compor as Comissões Examinadoras Volantes, na Capital e demais cidades do Estado.

Art. 3º - A designação que trata o artigo primeiro terá validade de 01 (um) ano.

Art. 4º - Esta Portaria entrará em vigor na data de sua publicação.

Registre-se. Publique-se. Cumpra-se.

Cuiabá-MT, 24 de junho de 2021.

GUSTAVO REIS LOBO DE VASCONCELOS
Presidente do DETRAN-MT
Original Assinado*

PORTARIA Nº 409/2021/GP/DETRAN/MT

O **PRESIDENTE DO DEPARTAMENTO ESTADUAL DE TRÂNSITO DE MATO GROSSO - DETRAN/MT**, no uso de suas atribuições legais e considerando o disposto na Lei Complementar nº 505, de 06 de setembro de 2013, e no Decreto 3.006, de 05 de maio de 2004; **RESOLVE:**

Art. 1º - Homologar a Avaliação Anual de Desempenho dos servidores do DETRAN/MT, referente ao ano de 2021, nos termos do art. 9º do Decreto nº 3.006, de 05 de maio de 2004.

Art. 2º - Esta portaria entra em vigor na data de sua publicação.

Registre-se, publique-se e cumpra-se.

Cuiabá/MT, 24 de junho de 2021.

ANEXO 1 - AVALIAÇÃO ANUAL DE DESEMPENHO 2021

MATRÍCULA	SERVIDOR	CARGO	NOTA 2021
220261	GABRIEL PAES LORENA	AUXILIAR DO SERVIÇO DE TRANSITO LC 505/13	8,41
256285	JOSIVANIA MILHORINI DA SILVA	AGENTE DO SERVIÇO DE TRANSITO LC 505/13	9,76
248730	KESSIA DOS REIS ANUNCIACAO BUENO	ANALISTA DO SERVIÇO TRANSITO LC 505/13	8,43
278406	MOACIR CLAUDIO DA SILVA	AUXILIAR DO SERVIÇO DE TRANSITO LC 505/13	9,06
232280	SINESIO GREGORIO DA SILVA	AGENTE DO SERVIÇO DE TRANSITO LC 505/13	8,86
273055	THIEGO DUFFEKE DA SILVA	AUXILIAR DO SERVIÇO DE TRANSITO LC 505/13	9,57
256246	VANESSA CARLA RIBEIRO DE AVELAR SILVA MENDES	AGENTE DO SERVIÇO DE TRANSITO LC 505/13	9,06

GUSTAVO REIS LOBO DE VASCONCELOS

Presidente do DETRAN-MT
Original Assinado*

PORTARIA Nº 410/2021/GP/DETRAN/MT

Dispõe sobre a comissão responsável pela coordenação dos trabalhos para elaboração do Plano de Trabalho Anual - PTA na estrutura organizacional do DETRAN/MT.

O **PRESIDENTE DO DEPARTAMENTO ESTADUAL DE TRÂNSITO DE MATO GROSSO - DETRAN/MT**, no uso de suas atribuições legais e,

Considerando o Decreto Estadual nº 500, de 27 de maio de 2020, que trata da estrutura organizacional do Departamento Estadual de Trânsito do Estado de Mato Grosso e o Decreto Estadual nº 310, de 28 de novembro de 2019, que aprova o Regimento Interno da Autarquia;

Considerando a necessidade de aperfeiçoamento dos processos de planejamento, execução orçamentária, monitoramento e avaliação;

Considerando a necessidade de coordenar os trabalhos do Plano de Trabalho Anual - PTA compatibilizado com as prioridades do plano de Governo e dos objetivos estratégicos definidos no Plano Plurianual - PPA 2020-2023; **RESOLVE:**

Art. 1º Instituir a comissão com o objetivo de coordenar a elaboração do Plano de Trabalho Anual - PTA para o exercício de 2022, das Unidades Administrativas, doravante denominadas de Unidades Solicitantes, a saber, setores da sede, Unidades Desconcentradas e Regionalizadas, desde a elaboração, execução, monitoramento até a avaliação dos programas e ações desta Autarquia.

Art. 2º Definir que a comissão de que trata o art. 1º desta Portaria será integrada pelos representantes das Unidades Solicitantes, sob a coordenação do Núcleo de Gestão Estratégica para Resultados (NGER), apresentados a seguir:

I. Coordenação, representada por:

- Danielle Almeida Kormann, Analista do Serviço de Trânsito - Assistente Técnica do Núcleo de Gestão Estratégica para Resultados (NGER);
- Renata Neves Tavares de Barros Freitas, Analista do Serviço de Trânsito, Núcleo de Gestão Estratégica para Resultados (NGER);
- Polyana Fidelis Passos, Coordenadora de Orçamento e Convênios;
- Rafael Rodrigo da Silva Oliveira, Gerente de Orçamento;

II. Setores-filtro, demandas a serem analisadas e coordenação dos setores-filtro:

a) Setores-filtro/demandas:

- Gerência de Desenvolvimento, Saúde e Segurança no Trabalho: Capacitação (incluindo diárias);
- Diretoria de Administração Sistêmica: Diárias para execução dos trabalhos;
- Coordenadoria de Patrimônio: Mobiliários e Materiais de consumo;
- Coordenadoria de Obras e Engenharia: Obras, reformas e serviços de engenharia;
- Coordenadoria de Tecnologia da Informação: Bens e/ou serviços de Tecnologia da Informação (T.I.);
- Núcleo de Gestão Estratégica para Resultados - NGER: Demandas específicas.

b) Coordenação dos setores-filtro:

- Paulo Henrique Lima Marques - Diretor de Administração Sistêmica;
- Coracy Alice Fernandes Mendonça - Diretoria de Administração Sistêmica;

§ 1º As atividades da Comissão serão desempenhadas pelo gestor nomeado ou designado para a Unidade Solicitante, na qual formalizará, por meio de formulários on-line, as suas necessidades de bens e/ou serviços para o adequado funcionamento da Unidade para o próximo exercício.

§ 2º Na ausência de um gestor setorial ou líder de equipe nomeado para a Unidade Solicitante, será designado por seleção na própria Unidade, um servidor para o levantamento e preenchimento das informações do PTA nos formulários on-line disponíveis, obedecendo ao cronograma dos trabalhos.

Art. 3º Revogam-se as disposições contidas na Portaria nº 324/2020/GP/DETRAN/MT, de 13 de julho de 2020.

Art. 4º Esta Portaria entra em vigor na data de sua publicação.

Cuiabá, 24 de junho de 2021.

GUSTAVO REIS LOBO DE VASCONCELOS

Presidente do DETRAN/MT
Original Assinado*

METAMAT**COMPANHIA MATOGROSSENSE DE MINERAÇÃO****EXTRATO DA PORTARIA N. 060/2021/METAMAT**

Dispõe sobre a elaboração do Termo Circunstanciado Administrativo no âmbito da Companhia Mato-Grossense de Mineração

A Diretoria Executiva da Companhia Mato-Grossense de Mineração, no uso de suas atribuições legais previstas no Estatuto Social e no Regimento Interno; considerando ainda a Instrução Normativa 001/2017, oriunda da Controladoria Geral do Estado de Mato Grosso, RESOLVE:

Art. 1o. Instituir e regulamentar os procedimentos concernentes à instauração do Termo Circunstanciado Administrativo no âmbito da Companhia Mato-Grossense de Mineração.

TERMINOLOGIA

Art. 2o. Para os fins pretendidos nesta Portaria, considera-se:

I - Termo Circunstanciado Administrativo ou TCA: Refere-se ao instrumento processual-administrativo, instaurado no âmbito da Companhia com a finalidade de apurar de forma simplificada fatos concernentes a extravio, dano a bens ou redução imotivada de numerário que estejam em posse ou sejam de propriedade da METAMAT, qualquer que seja a natureza da conduta - culposa ou em razão de omissão do dever legal - os quais configurem prejuízo de pequeno valor;

II - Prejuízo de pequeno valor: Considerado aquele cujo bem ou valores possuam ou equivalham ao máximo R\$ 50.000,00 (cinquenta mil reais), aplicando-se os parâmetros da Resolução Normativa 24/2014/TCE-MT, alterado pela RN 27/2017/TCE-MT;

III - Ocorrência: São os fatos, detalhadamente descritos, que narrem o ato que deu origem ao TCA, os quais incluirão informações como as especificações do bem ou valores, número de registro do objeto, data e local da ocorrência, inclusive a qualificação completa do empregado envolvido, o Departamento para o qual fora designado, bem como as funções exercidas;

IV - Empregado envolvido: É o funcionário indicado como o responsável ou corresponsável pelas condutas apuradas junto ao TCA;

V - Comissão de Termo Circunstanciado Administrativo: Três trabalhadores designados pela Autoridade máxima quando da abertura do TCA, os quais ocuparão respectivamente as funções de:

a) **Relator:** Responsável pela lavratura do TCA, coordenação dos aspectos administrativos e/ou processuais, tais como o exercício da ampla defesa e do contraditório pelo Empregado envolvido; elaboração do relatório e primeiro voto; solicitação de documentos e informações de Departamentos da Companhia; certificação, nos autos, em caso de revelia do Empregado envolvido; elaboração da conclusão em colaboração com o Revisor e Vogal após decisão da Autoridade máxima;

b) **Revisor:** Responsável pela revisão processual e saneamento de eventuais omissões administrativas e/ou processuais; saneamento de eventual omissão junto ao relatório, solicitação de documentos e informações de Departamentos da Companhia, relevantes ao procedimento e que eventualmente não tenham sido requisitados pelo Relator; elaboração do segundo voto;

c) **Vogal:** Complementa o quórum necessário em caso de divergência de voto entre o Relator e o Revisor.

VI - Autoridade máxima: Responsável pela chefia máxima da Companhia, representada pelo Diretor Presidente.

VII - Unidade empresarial: Sede ou escritório em que a METAMAT esteja instalada, qualquer que seja sua localização geográfica;

VIII - Conclusão conjunta: relatório final a ser elaborado pela Comissão de Termo Circunstanciado Administrativo após a prolação de todos os votos; possui natureza recomendatória, com sugestões a serem tomadas para ressarcimento do prejuízo causado à Companhia, bem como eventuais sanções ao Empregado envolvido, previstas no Regimento Interno da METAMAT.

TERMO CIRCUNSTANCIADO ADMINISTRATIVO

Art. 3º. A elaboração do TCA seguirá a estrutura de formulário próprio, o qual será lavrado pelo Relator (art. 2º, V, "a") e subscrito tanto pelo Revisor (art. 2º, V, "c"), quanto pelo Vogal (art. 2º, V, "c").

§ 1º Qualquer membro da Comissão que se omitir, prevaricar ou retardar injustificadamente o desenvolvimento do TCA será afastado da função designada neste procedimento, estando sujeito a TCA próprio.

§ 2º Os formulários a serem empregados para a confecção do TCA serão anexados a esta Portaria.

PROCEDIMENTO

Art. 4º. A aplicação do Termo Circunstanciado Administrativo ocorrerá com:

I - Recebimento da denúncia e/ou informação pelo Diretor Presidente de eventual dano material ou imaterial, redução injustificado de numerário sob a posse ou propriedade da METAMAT, o qual designará, mediante Portaria, três empregados da Companhia para compor a Comissão (art. 2º, "V");

II - Instaurada a Comissão, esta elaborará e subscreverá o TCA, que conterá:

a) Abertura e distribuição do procedimento, que deverá ser registrado junto ao Sistema de Protocolo do Estado de Mato Grosso, cujas páginas serão numeradas e rubricadas;

b) Portaria subscrita pela Autoridade máxima que nomeou os empregados que integrarão a Comissão, devidamente instruída com documentos que indiquem a Ocorrência;

c) Identificação do Empregado envolvido (Anexo I);

d) Identificação funcional dos membros da Comissão (Anexo I);

e) Ocorrência, que será detalhadamente descrita no relatório (Anexo II);

f) Notificação do Empregado envolvido para apresentação de defesa no prazo de 05 (cinco) dias úteis;

g) Juntada aos autos da defesa do Empregado envolvido e eventuais provas apresentadas por ele, se houver ou a respectiva certificação, pelo Relator, em caso de revelia;

h) Voto do Relator, Revisor e Vogal, respectivamente, com as informações requisitadas dos Departamentos da Companhia, se houver;

i) Informativo de saneamento a ser realizado pelo Revisor (Anexo III);

j) Juntada da Conclusão conjunta elaborada pela Comissão (Anexo IV);

k) Decisão da Autoridade máxima, que avaliará a metodologia para ressarcimento dos danos causados à Companhia, bem como na aplicação ou não das sanções previstos junto ao Regulamento Interno, dentre outras medidas que entender cabíveis.

§ 1º A notificação do Empregado envolvido será realizada preferencialmente por carta com Aviso de Recebimento, onde constará o objeto do TCA, nº do Processo junto ao Sistema de Protocolo do Estado de Mato Grosso, bem como cópia da Portaria de abertura do TCA.

§ 2º Na hipótese do Empregado envolvido reconhecer voluntariamente o dano causado à METAMAT, poderá oferecer proposta de pagamento nos próprios autos em que se processe o TCA.

§ 3º Caso o notificando não seja encontrado no endereço constante no banco de dados da Administração Pública do Estado de Mato Grosso, poderá ser notificado mediante edital publicado no Diário Oficial do Estado.

§ 4º Estando o Empregado envolvido devidamente citado, eventual omissão configurará revelia e confissão ficta dos fatos.

§ 5º Todos votos, relatórios e decisões emanadas no TCA deverão ser devidamente fundamentados e obrigatoriamente subscritos pelos mesmos.

§ 6º O TCA deverá ser concluído no prazo máximo de 90 (noventa) dias corridos, cuja data inicial se contará da Portaria de abertura dos procedimentos, prorrogáveis a pedido da Comissão mediante justificativa.

Art. 5º. A Autoridade máxima, nos termos do art. 4º, II, "k" proferirá decisão devidamente fundamentada em que constará o acolhimento ou rejeição da Conclusão conjunta e, por conseguinte, do TCA.

§ 1º Em caso de acolhimento do TCA e averiguação da responsabilidade do Empregado envolvido, a Autoridade máxima remeterá os autos ao Departamento de Controle Interno para a verificação de conformidade e providências para ressarcimento dos danos causados à empresa.

§ 2º Independentemente de acolhimento ou rejeição do TCA,

EVENTOS DE PESSOAL

SECRETARIAS

SEFI AG

SECRETARIA DE ESTADO DE PLANEJAMENTO E GESTÃO

PORTARIA/SEPLAG/00163/2021
25/06/2021

DE:

O Secretária Adjunta de Gestão de Pessoas no uso de suas atribuições que lhes são conferidas por lei,

Resolve: CONCEDER
Evento: ESTABILIDADE

Processo N.: 249415/2021

Nome: (287600/1) CAMILA CRISTINA FELICIANO CARVALHO ROCHA
Cargo: (10282) ASSIST.SIST.PENITENCIARIO
Un. Adm: (161810) GAB.SECRET. DE ESTADO DE SEGURANCA PUBLICA
A Partir de: 08/05/2021

Processo N.: 137309/2019

Nome: (81738/1) ELIANA EDWIGES MOREIRA DA SILVA
Cargo: (1988) AUX. DE REABILITACAO II (SUS)
Un. Adm: (050776) DIVISAO DE FISIOTERAPIA
A Partir de: 24/02/1997

Processo N.: 248437/2021

Nome: (251046/3) JUAREZ COIMBRA ORMONDE JUNIOR
Cargo: (10987) TECNICO DE NECROPSIA
Un. Adm: (159654) GER. DE MEDICINA LEGAL DE TANGARA DA SERRA
A Partir de: 16/04/2021

Processo N.: 137309/2019

Nome: (81860/1) MARCONDES EDSON FELIX MEDEIROS
Cargo: (1287) MOTORISTA
Un. Adm: (050750) DIV. MATERIAL PATR. E SERV. GERAIS
A Partir de: 30/10/1997

Processo N.: 243134/2021

Nome: (286608/1) NUBIA ESTHER DE OLIVEIRA MIRANDA
Cargo: (10987) TECNICO DE NECROPSIA
Un. Adm: (159204) GER. DE NECROPSIA
A Partir de: 09/04/2021

Processo N.: 243147/2021

Nome: (286929/1) TALITA MARIA ROCHA KUFFEL
Cargo: (10987) TECNICO DE NECROPSIA
Un. Adm: (159611) GER. REGIONAL DA POLITEC DE PEIXOTO DE AZEVEDO
A Partir de: 17/04/2021

PUBLICADA, REGISTRADA, CUMPRÁ-SE.
Cuiabá-MT, 24 de Junho de 2021.
Lidiane Patricia Ferreira e Silva Leite
Secretária Adjunta de Gestão de Pessoas

ATO ADMINISTRATIVO/SEPLAG/01069/2021
25/06/2021

DE:

O Secretária Adjunta de Gestão de Pessoas no uso de suas atribuições que lhes são conferidas por lei,

Resolve: AUTORIZAR
Evento: CESSAO INTERNA - SEM ONUS - Sem Ressarcimento

Processo N.: 200834/2021

Nome: (227235/1) LEONARDO CAZONI DE CASTRO
Cargo/Função: (3874) AGENTE FISCAL EST DEF AGRO FLOR I L9070
Órgão cedente: INST. DE DEFESA AGROPEC. DO ESTADO DE MT
Órgão cessionário: SEC DE ESTADO DE AGRICULTURA FAMILIAR
A Partir de: 24/06/2021 Até 23/06/2022

PUBLICADA, REGISTRADA, CUMPRÁ-SE.
Cuiabá-MT, 24 de Junho de 2021.
Lidiane Patricia Ferreira e Silva Leite
Secretária Adjunta de Gestão de Pessoas

ATO ADMINISTRATIVO/SEPLAG/01070/2021
25/06/2021

DE:

O Secretária Adjunta de Gestão de Pessoas no uso de suas atribuições que lhes são conferidas por lei,

Resolve: PRORROGAR o Ato nºSEPLAG/01749/2020, publicado no DOE de 26/11/20
Evento: CESSAO INTERNA - SEM ONUS - Sem Ressarcimento
Processo N.: 169715/2021

Nome: (95315/1) EVANILSON MAGALHAES DA SILVA
Cargo/Função: (10290) AGENTE SISTEMA PENITENC LC 423
Órgão cedente: SECRETARIA DE ESTADO DE SEGURANCA PUBLICA
Órgão cessionário: POLICIA JUDICIARIA CIVIL
Até: 04/08/2022

Resolve: PRORROGAR o Ato nºSEPLAG/01520/2020, publicado no DOE de 28/10/20
Evento: CESSAO INTERNA - SEM ONUS - Sem Ressarcimento

Processo N.: 176225/2021

Nome: (85258/2) GERALDO REGIS DE LIMA
Cargo/Função: (5349) ANALISTA ADMINISTRATIVO L 10052
Órgão cedente: SECRETARIA DE ESTADO DE EDUCACAO
Órgão cessionário: SECRETARIA DE ESTADO DE PLANEJAMENTO E GESTAO
Até: 29/05/2026

Resolve: PRORROGAR o Ato nºSEPLAG/01749/2020, publicado no DOE de 26/11/20
Evento: CESSAO INTERNA - SEM ONUS - Sem Ressarcimento

Processo N.: 169715/2021

Nome: (90015/1) JOEDER DA SILVA LEITE
Cargo/Função: (10290) AGENTE SISTEMA PENITENC LC 423
Órgão cedente: SECRETARIA DE ESTADO DE SEGURANCA PUBLICA
Órgão cessionário: POLICIA JUDICIARIA CIVIL
Até: 04/08/2022

Resolve: PRORROGAR o Ato nºSEPLAG/01072/2020, publicado no DOE de 25/08/20
Evento: CESSAO INTERNA - SEM ONUS - Sem Ressarcimento

Processo N.: 169702/2021

Nome: (141866/1) JOSE BENEDITO DE MORAES JUNIOR
Cargo/Função: (10290) AGENTE SISTEMA PENITENC LC 423
Órgão cedente: SECRETARIA DE ESTADO DE SEGURANCA PUBLICA
Órgão cessionário: FUNDACAO NOVA CHANCE
Até: 20/08/2023

Resolve: PRORROGAR o Ato nºSEPLAG/01072/2020, publicado no DOE de 25/08/20
Evento: CESSAO INTERNA - SEM ONUS - Sem Ressarcimento

Processo N.: 169702/2021

Nome: (233318/1) JOSE MARCIO LORENO DE MORAES
Cargo/Função: (10290) AGENTE SISTEMA PENITENC LC 423
Órgão cedente: SECRETARIA DE ESTADO DE SEGURANCA PUBLICA
Órgão cessionário: FUNDACAO NOVA CHANCE
Até: 13/07/2023

Resolve: PRORROGAR o Ato nºSEPLAG/01072/2020, publicado no DOE de 25/08/20
Evento: CESSAO INTERNA - SEM ONUS - Sem Ressarcimento

Processo N.: 169702/2021

Nome: (248770/1) SEBASTIAO JERONIMO BARBOSA
Cargo/Função: (10290) AGENTE SISTEMA PENITENC LC 423
Órgão cedente: SECRETARIA DE ESTADO DE SEGURANCA PUBLICA
Órgão cessionário: FUNDACAO NOVA CHANCE
Até: 31/07/2023

PUBLICADA, REGISTRADA, CUMPRÁ-SE.
Cuiabá-MT, 24 de Junho de 2021.
Lidiane Patricia Ferreira e Silva Leite
Secretária Adjunta de Gestão de Pessoas

ATO ADMINISTRATIVO/SEPLAG/01071/2021
25/06/2021

DE:

O Secretária Adjunta de Gestão de Pessoas no uso de suas atribuições que lhes são conferidas por lei,

Resolve: CONCEDER PROGRESSÃO HORIZONTAL

Processo N.: 486718/2020

Nome: (110761/2) ADILSON RODRIGO DA SILVA
Cargo/Função: (9175) INVESTIGADOR DE POLICIA/LC344/407
Órgão: POLICIA JUDICIARIA CIVIL
Referência: C-006
A Partir de: 26/01/2021

Processo N.: 32093/2021

Nome: (259649/1) CHARLES JORDAO DE SOUZA COSTA
Cargo/Função: (9175) INVESTIGADOR DE POLICIA/LC344/407
Órgão: POLICIA JUDICIARIA CIVIL
Referência: C-002
A Partir de: 26/02/2021

Processo N.: 39911/2021

Nome: (232069/2) ELAINE CRISTINA DE OLIVEIRA
Cargo/Função: (9200) ESCRIVAO DE POLICIA/LC318/407
Órgão: POLICIA JUDICIARIA CIVIL
Referência: C-004
A Partir de: 26/01/2021

Processo N.: 32994/2021

Nome: (252426/3) HAGATHA NAYARA OLIVEIRA DOS SANTOS
Cargo/Função: (9175) INVESTIGADOR DE POLICIA/LC344/407
Órgão: POLICIA JUDICIARIA CIVIL
Referência: C-002
A Partir de: 26/01/2021

Processo N.: 36903/2021

Nome: (232828/3) IASMIN DAIANE SOARES
Cargo/Função: (9175) INVESTIGADOR DE POLICIA/LC344/407
Órgão: POLICIA JUDICIARIA CIVIL
Referência: C-004
A Partir de: 26/01/2021

Processo N.: 500115/2020

Nome: (254040/2) INGRYD RODRIGUES BENEVIDES
Cargo/Função: (9200) ESCRIVAO DE POLICIA/LC318/407
Órgão: POLICIA JUDICIARIA CIVIL
Referência: C-003
A Partir de: 26/01/2021

Processo N.: 453010/2020

Nome: (115330/2) JEAN FERNANDES CAMARGO
Cargo/Função: (9175) INVESTIGADOR DE POLICIA/LC344/407
Órgão: POLICIA JUDICIARIA CIVIL
Referência: C-006
A Partir de: 26/01/2021

Processo N.: 25212/2021

Nome: (259801/1) JEAN MARCEL PEREIRA DE ALMEIDA E SILVA
Cargo/Função: (9175) INVESTIGADOR DE POLICIA/LC344/407
Órgão: POLICIA JUDICIARIA CIVIL
Referência: C-002
A Partir de: 26/01/2021

Processo N.: 66275/2021

Nome: (139589/2) JESSICA MANEA ALVES DA CRUZ
Cargo/Função: (9175) INVESTIGADOR DE POLICIA/LC344/407
Órgão: POLICIA JUDICIARIA CIVIL
Referência: C-002
A Partir de: 29/04/2021

Processo N.: 88754/2021

Nome: (127791/4) LEILA APARECIDA DE BARROS MENDES
Cargo/Função: (9200) ESCRIVAO DE POLICIA/LC318/407
Órgão: POLICIA JUDICIARIA CIVIL
Referência: C-006
A Partir de: 06/02/2021

Processo N.: 34916/2021

Nome: (259956/1) MAXIMILIANO DA SILVA PERRI
Cargo/Função: (9200) ESCRIVAO DE POLICIA/LC318/407
Órgão: POLICIA JUDICIARIA CIVIL
Referência: C-003
A Partir de: 26/01/2021

Processo N.: 27614/2021

Nome: (259969/1) SAMUEL ALVES COMIN
Cargo/Função: (9175) INVESTIGADOR DE POLICIA/LC344/407
Órgão: POLICIA JUDICIARIA CIVIL
Referência: C-002
A Partir de: 26/01/2021

Processo N.: 38948/2021

Nome: (259835/1) TANIA DE OLIVEIRA
Cargo/Função: (9175) INVESTIGADOR DE POLICIA/LC344/407
Órgão: POLICIA JUDICIARIA CIVIL
Referência: C-002
A Partir de: 26/01/2021

Processo N.: 11784/2021

Nome: (259844/1) THIAGO VICHETTI
Cargo/Função: (9175) INVESTIGADOR DE POLICIA/LC344/407
Órgão: POLICIA JUDICIARIA CIVIL
Referência: C-002
A Partir de: 26/01/2021

PUBLICADA, REGISTRADA, CUMPRE-SE.
Cuiabá-MT, 24 de Junho de 2021.
Lidiane Patricia Ferreira e Silva Leite
Secretária Adjunta de Gestão de Pessoas

ATO ADMINISTRATIVO/SEPLAG/01072/2021

25/06/2021

DE:

O Secretária Adjunta de Gestão de Pessoas no uso de suas atribuições que lhes são conferidas por lei,

Resolve: CONCEDER PROGRESSÃO VERTICAL

Processo N.: 99494/2021

Nome: (96072/1) AILTON RODRIGUES DOS SANTOS
Cargo/Função: (9175) INVESTIGADOR DE POLICIA/LC344/407
Órgão: POLICIA JUDICIARIA CIVIL
Referência: E-007
A Partir de: 01/12/2020

Processo N.: 57285/2021

Nome: (203461/1) ALESSANDRA ARRUDA SOUZA
Cargo/Função: (9175) INVESTIGADOR DE POLICIA/LC344/407
Órgão: POLICIA JUDICIARIA CIVIL
Referência: E-005
A Partir de: 01/12/2020

Processo N.: 132244/2021

Nome: (115917/1) ALEXANDRE MENDES VIEIRA
Cargo/Função: (10290) AGENTE SISTEMA PENITENC LC 423
Órgão: SECRETARIA DE ESTADO DE SEGURANCA PUBLICA
Referência: D-006
A Partir de: 01/05/2020

Processo N.: 98278/2021

Nome: (136622/1) ANDRESSON MARTINS ARAUJO
Cargo/Função: (9175) INVESTIGADOR DE POLICIA/LC344/407
Órgão: POLICIA JUDICIARIA CIVIL
Referência: E-005
A Partir de: 01/12/2020

Processo N.: 57297/2021

Nome: (203378/1) ANGELA SATSUKI MATSUBARA
Cargo/Função: (9175) INVESTIGADOR DE POLICIA/LC344/407
Órgão: POLICIA JUDICIARIA CIVIL
Referência: E-005
A Partir de: 01/12/2020

Processo N.: 128520/2021

Nome: (79503/1) ANTONIO JOAO MOREIRA CALACA
Cargo/Função: (3870) FISCAL EST DEF AGRO E FLORESTAL L9070
Órgão: INST. DE DEFESA AGROPEC. DO ESTADO DE MT
Referência: D-009
A Partir de: 01/01/2021

Processo N.: 37147/2021

Nome: (112191/3) CACIO ROBERTO ALVES DOS SANTOS

Cargo/Função: (9175) INVESTIGADOR DE POLICIA/LC344/407
Órgão: POLICIA JUDICIARIA CIVIL
Referência: E-005
A Partir de: 01/12/2020

Processo N.: 98188/2021

Nome: (136295/1) CARLOS RODRIGO ATTILIO BARBOSA GARCIA
Cargo/Função: (9175) INVESTIGADOR DE POLICIA/LC344/407
Órgão: POLICIA JUDICIARIA CIVIL
Referência: E-005
A Partir de: 01/12/2020

Processo N.: 130151/2021

Nome: (82514/3) CASSIA LOPES LELLIS
Cargo/Função: (10979) PAPILOSCOPISTA
Órgão: POLITEC
Referência: D-007
A Partir de: 01/03/2020

Processo N.: 98214/2021

Nome: (136296/1) CELIA OLIVEIRA DE MOURA
Cargo/Função: (9175) INVESTIGADOR DE POLICIA/LC344/407
Órgão: POLICIA JUDICIARIA CIVIL
Referência: E-005
A Partir de: 01/12/2020

Processo N.: 98209/2021

Nome: (136298/1) CHRISTIANE PATRICIA DE AMORIM FERRAZ RIBEIRO
Cargo/Função: (9175) INVESTIGADOR DE POLICIA/LC344/407
Órgão: POLICIA JUDICIARIA CIVIL
Referência: E-005
A Partir de: 01/12/2020

Processo N.: 37115/2021

Nome: (203974/1) CLAUDIANA RANZULLI
Cargo/Função: (9175) INVESTIGADOR DE POLICIA/LC344/407
Órgão: POLICIA JUDICIARIA CIVIL
Referência: E-005
A Partir de: 01/12/2020

Processo N.: 37110/2021

Nome: (203469/1) CLAUDIO ANTONIO DE SOUZA
Cargo/Função: (9175) INVESTIGADOR DE POLICIA/LC344/407
Órgão: POLICIA JUDICIARIA CIVIL
Referência: E-005
A Partir de: 01/12/2020

Processo N.: 98200/2021

Nome: (136286/1) CLAUDIO RAFACHO SANTOS
Cargo/Função: (9175) INVESTIGADOR DE POLICIA/LC344/407
Órgão: POLICIA JUDICIARIA CIVIL
Referência: E-005
A Partir de: 01/12/2020

Processo N.: 37100/2021

Nome: (203962/1) CLAUDIOMIR FELTRIN FABIAN
Cargo/Função: (9175) INVESTIGADOR DE POLICIA/LC344/407
Órgão: POLICIA JUDICIARIA CIVIL
Referência: E-005
A Partir de: 01/12/2020

Processo N.: 37085/2021

Nome: (203903/1) CLODOALDO LOPES DE LIMA
Cargo/Função: (9175) INVESTIGADOR DE POLICIA/LC344/407
Órgão: POLICIA JUDICIARIA CIVIL
Referência: E-005
A Partir de: 01/12/2020

Processo N.: 126295/2021

Nome: (236862/1) CRISTHIANE GRACIELI FERNANDES DA COSTA
Cargo/Função: (10280) PROF. NIV. SUP. SIST. PENITENCIARIO
Órgão: SECRETARIA DE ESTADO DE SEGURANCA PUBLICA
Referência: C-004
A Partir de: 24/11/2020

Processo N.: 37076/2021

Nome: (132854/2) CRISTIANE DE LUQUE FRANCO
Cargo/Função: (9175) INVESTIGADOR DE POLICIA/LC344/407
Órgão: POLICIA JUDICIARIA CIVIL
Referência: E-005
A Partir de: 01/12/2020

Processo N.: 98169/2021

Nome: (136609/1) DAYANNE LAZARINI DE PAULA
Cargo/Função: (9175) INVESTIGADOR DE POLICIA/LC344/407
Órgão: POLICIA JUDICIARIA CIVIL
Referência: E-005
A Partir de: 01/12/2020

Processo N.: 57008/2021

Nome: (97456/1) DEBORAH AGUIAR CASTILHO
Cargo/Função: (9175) INVESTIGADOR DE POLICIA/LC344/407
Órgão: POLICIA JUDICIARIA CIVIL
Referência: E-007
A Partir de: 01/12/2020

Processo N.: 98143/2021

Nome: (136299/1) DENIEIRE FERMINO NUNES
Cargo/Função: (9175) INVESTIGADOR DE POLICIA/LC344/407
Órgão: POLICIA JUDICIARIA CIVIL
Referência: E-005
A Partir de: 01/12/2020

Processo N.: 56991/2021

Nome: (97407/1) DEUZIMAR BRITO ARRAES

Cargo/Função: (9175) INVESTIGADOR DE POLICIA/LC344/407
 Órgão: POLICIA JUDICIARIA CIVIL
 Referência: E-007
 A Partir de: 01/12/2020

Processo N.: 37063/2021

Nome: (203966/1) ECLESIASTES LAZARO DA ROCHA
 Cargo/Função: (9175) INVESTIGADOR DE POLICIA/LC344/407
 Órgão: POLICIA JUDICIARIA CIVIL
 Referência: E-005
 A Partir de: 01/12/2020

Processo N.: 36979/2021

Nome: (203811/1) EDMIR SOARES DE SENA
 Cargo/Função: (9175) INVESTIGADOR DE POLICIA/LC344/407
 Órgão: POLICIA JUDICIARIA CIVIL
 Referência: E-005
 A Partir de: 01/12/2020

Processo N.: 98133/2021

Nome: (136607/1) EDSON DE PAULA VALIM
 Cargo/Função: (9175) INVESTIGADOR DE POLICIA/LC344/407
 Órgão: POLICIA JUDICIARIA CIVIL
 Referência: E-005
 A Partir de: 01/12/2020

Processo N.: 36963/2021

Nome: (203891/1) EDSON JOSE PEREIRA
 Cargo/Função: (9175) INVESTIGADOR DE POLICIA/LC344/407
 Órgão: POLICIA JUDICIARIA CIVIL
 Referência: E-005
 A Partir de: 01/12/2020

Processo N.: 99012/2021

Nome: (44068/1) EMIVALDO MIRANDA DE AMORIM
 Cargo/Função: (9175) INVESTIGADOR DE POLICIA/LC344/407
 Órgão: POLICIA JUDICIARIA CIVIL
 Referência: E-010
 A Partir de: 01/12/2020

Processo N.: 36909/2021

Nome: (203444/1) EUGENIO GABINO ALVES DA SILVA
 Cargo/Função: (9175) INVESTIGADOR DE POLICIA/LC344/407
 Órgão: POLICIA JUDICIARIA CIVIL
 Referência: E-005
 A Partir de: 01/12/2020

Processo N.: 127957/2021

Nome: (205712/5) EUNICE SOUSA AQUINO DA SILVA
 Cargo/Função: (3870) FISCAL EST DEF AGRO E FLORESTAL L9070
 Órgão: INST. DE DEFESA AGROPEC. DO ESTADO DE MT
 Referência: C-004
 A Partir de: 09/11/2020

Processo N.: 36919/2021

Nome: (203643/1) FABIO EDUARDO MOUSSALEM
 Cargo/Função: (9175) INVESTIGADOR DE POLICIA/LC344/407
 Órgão: POLICIA JUDICIARIA CIVIL
 Referência: E-005
 A Partir de: 01/12/2020

Processo N.: 36960/2021

Nome: (203212/1) FRANCIEL DA CONCEICAO CAMPOS
 Cargo/Função: (9175) INVESTIGADOR DE POLICIA/LC344/407
 Órgão: POLICIA JUDICIARIA CIVIL
 Referência: E-005
 A Partir de: 01/12/2020

Processo N.: 98124/2021

Nome: (136315/1) FRANK LUIS ALVES
 Cargo/Função: (9175) INVESTIGADOR DE POLICIA/LC344/407
 Órgão: POLICIA JUDICIARIA CIVIL
 Referência: E-005
 A Partir de: 01/12/2020

Processo N.: 37022/2021

Nome: (203644/1) GILNEI ZANELLA NOVACHINSKI
 Cargo/Função: (9175) INVESTIGADOR DE POLICIA/LC344/407
 Órgão: POLICIA JUDICIARIA CIVIL
 Referência: E-005
 A Partir de: 01/12/2020

Processo N.: 19735/2021

Nome: (97572/1) HELITON JOSE CONCEICAO
 Cargo/Função: (9175) INVESTIGADOR DE POLICIA/LC344/407
 Órgão: POLICIA JUDICIARIA CIVIL
 Referência: E-007
 A Partir de: 01/12/2020

Processo N.: 37073/2021

Nome: (203536/1) HERCOLIS PAULO AMARAL CARDOSO
 Cargo/Função: (9175) INVESTIGADOR DE POLICIA/LC344/407
 Órgão: POLICIA JUDICIARIA CIVIL
 Referência: E-005
 A Partir de: 01/12/2020

Processo N.: 37171/2021

Nome: (203584/1) HUGO ANDRES LEITAO CAMPOS
 Cargo/Função: (9175) INVESTIGADOR DE POLICIA/LC344/407
 Órgão: POLICIA JUDICIARIA CIVIL
 Referência: E-005
 A Partir de: 01/12/2020

Processo N.: 37176/2021

Nome: (203543/1) HUMBERTO ABRAAO MENDES DOURADO
 Cargo/Função: (9175) INVESTIGADOR DE POLICIA/LC344/407

Órgão: POLICIA JUDICIARIA CIVIL
 Referência: E-005
 A Partir de: 01/12/2020

Processo N.: 132235/2021

Nome: (120184/1) ILSE MUNZ DE AVILA
 Cargo/Função: (10290) AGENTE SISTEMA PENITENC LC 423
 Órgão: SECRETARIA DE ESTADO DE SEGURANCA PUBLICA
 Referência: D-006
 A Partir de: 01/05/2020

Processo N.: 129040/2021

Nome: (118651/1) JOAO JOSE DA SILVA NETO
 Cargo/Função: (10290) AGENTE SISTEMA PENITENC LC 423
 Órgão: SECRETARIA DE ESTADO DE SEGURANCA PUBLICA
 Referência: D-006
 A Partir de: 01/05/2020

Processo N.: 129116/2021

Nome: (88560/12) LAURO DOUGLAS SIMAO
 Cargo/Função: (9249) AGENTE DE SEGURANCA SOCIOEDUCATIVO
 Órgão: SECRETARIA DE ESTADO DE SEGURANCA PUBLICA
 Referência: C-007
 A Partir de: 04/05/2020

Processo N.: 35606/2021

Nome: (86442/25) LOURDES ZAMPIERI
 Cargo/Função: (9175) INVESTIGADOR DE POLICIA/LC344/407
 Órgão: POLICIA JUDICIARIA CIVIL
 Referência: E-005
 A Partir de: 01/12/2020

Processo N.: 125946/2021

Nome: (125099/3) LUCIENE DE OLIVEIRA
 Cargo/Função: (9200) ESCRIVAO DE POLICIA/LC318/407
 Órgão: POLICIA JUDICIARIA CIVIL
 Referência: E-006
 A Partir de: 27/12/2020

Processo N.: 35588/2021

Nome: (203827/1) LUCILENE APARECIDA GODINHO
 Cargo/Função: (9175) INVESTIGADOR DE POLICIA/LC344/407
 Órgão: POLICIA JUDICIARIA CIVIL
 Referência: E-005
 A Partir de: 01/12/2020

Processo N.: 36144/2021

Nome: (203572/1) MARCO ANTONIO DA SILVA
 Cargo/Função: (9175) INVESTIGADOR DE POLICIA/LC344/407
 Órgão: POLICIA JUDICIARIA CIVIL
 Referência: E-005
 A Partir de: 01/12/2020

Processo N.: 57399/2021

Nome: (44127/1) MARIA APARECIDA GONCALVES BATISTA PEREIRA
 Cargo/Função: (9175) INVESTIGADOR DE POLICIA/LC344/407
 Órgão: POLICIA JUDICIARIA CIVIL
 Referência: E-010
 A Partir de: 01/12/2020

Processo N.: 129003/2021

Nome: (201567/1) MARIA AUXILIADORA DA COSTA
 Cargo/Função: (10290) AGENTE SISTEMA PENITENC LC 423
 Órgão: SECRETARIA DE ESTADO DE SEGURANCA PUBLICA
 Referência: D-005
 A Partir de: 01/05/2020

Processo N.: 129124/2021

Nome: (115337/1) MARIA IZABEL LUIZ CORREIA DE SOUZA
 Cargo/Função: (10290) AGENTE SISTEMA PENITENC LC 423
 Órgão: SECRETARIA DE ESTADO DE SEGURANCA PUBLICA
 Referência: D-011
 A Partir de: 01/05/2020

Processo N.: 129170/2021

Nome: (104114/1) MARINES DE CARLI PEREIRA
 Cargo/Função: (6027) ANALISTA DESENV ECON SOCIAL L 10050
 Órgão: SECRETARIA DE ESTADO DE SEGURANCA PUBLICA
 Referência: D-007
 A Partir de: 15/02/2021

Processo N.: 129132/2021

Nome: (116165/1) MIRIAN MARIN SCHWERTZ
 Cargo/Função: (10290) AGENTE SISTEMA PENITENC LC 423
 Órgão: SECRETARIA DE ESTADO DE SEGURANCA PUBLICA
 Referência: D-006
 A Partir de: 01/05/2020

Processo N.: 130186/2021

Nome: (255442/1) MURILO CRUVINEL QUINTAS
 Cargo/Função: (10910) PERITO OFICIAL CRIMINAL
 Órgão: POLITEC
 Referência: B-003
 A Partir de: 22/04/2020

Processo N.: 129111/2021

Nome: (202660/1) NORMA REGINA FALCAO CAMARGO DA SILVA
 Cargo/Função: (10290) AGENTE SISTEMA PENITENC LC 423
 Órgão: SECRETARIA DE ESTADO DE SEGURANCA PUBLICA
 Referência: D-005
 A Partir de: 01/05/2020

Processo N.: 129069/2021

Nome: (130507/1) ODIVALDO MONTEZUMA DE CARVALHO
 Cargo/Função: (10290) AGENTE SISTEMA PENITENC LC 423
 Órgão: SECRETARIA DE ESTADO DE SEGURANCA PUBLICA

Referência: D-005
A Partir de: 01/05/2020

Processo N.: 57189/2021
Nome: (97327/1) OTAVIO CAVALCANTE BEZERRA
Cargo/Função: (9175) INVESTIGADOR DE POLICIA/LC344/407
Órgão: POLICIA JUDICIARIA CIVIL
Referência: E-007
A Partir de: 01/12/2020

Processo N.: 20200/2021
Nome: (97575/1) SAMUEL ANCAI
Cargo/Função: (9175) INVESTIGADOR DE POLICIA/LC344/407
Órgão: POLICIA JUDICIARIA CIVIL
Referência: C-007
A Partir de: 01/12/2020

Processo N.: 57220/2021
Nome: (97604/1) SUELI DOS SANTOS GOES
Cargo/Função: (9175) INVESTIGADOR DE POLICIA/LC344/407
Órgão: POLICIA JUDICIARIA CIVIL
Referência: E-007
A Partir de: 01/12/2020

PUBLICADA, REGISTRADA, CUMPRÁ-SE.
Cuiabá-MT, 24 de Junho de 2021.
Lidiane Patricia Ferreira e Silva Leite
Secretária Adjunta de Gestão de Pessoas

ATO ADMINISTRATIVO/SEPLAG/01073/2021 DE:
25/06/2021

O Secretária Adjunta de Gestão de Pessoas no uso de suas atribuições que lhes são conferidas por lei,

Resolve: CONCEDER PROGRESSÃO VERTICAL

Processo N.: 130155/2021
Nome: (233405/2) CAMILA ELIANE TAVARES
Cargo/Função: (10910) PERITO OFICIAL CRIMINAL
Órgão: POLITEC
Referência: C-003
A Partir de: 16/04/2020

Processo N.: 37017/2021
Nome: (203458/1) DANILO TIAGO BERSELLI
Cargo/Função: (9175) INVESTIGADOR DE POLICIA/LC344/407
Órgão: POLICIA JUDICIARIA CIVIL
Referência: C-005
A Partir de: 01/12/2017

PUBLICADA, REGISTRADA, CUMPRÁ-SE.
Cuiabá-MT, 24 de Junho de 2021.
Lidiane Patricia Ferreira e Silva Leite
Secretária Adjunta de Gestão de Pessoas

ATO ADMINISTRATIVO/SEPLAG/01074/2021 DE:
25/06/2021

O Secretária Adjunta de Gestão de Pessoas no uso de suas atribuições que lhes são conferidas por lei,

Resolve: ENQUADRAR
Evento: Enquad. Nivel Prof. Sist. Nacional Transito LC 505

Processo N.: 143793/2021
Nome: (135993/34) SILVIA CRISTINA RAMOS COMIM FRANCA
Cargo/Função: (5430) AGENTE DO SERVICO DE TRANSITO LC 505/13
Órgão: DEPARTAMENTO ESTADUAL DE TRANSITO
Referência: A-004
A Partir de: 09/04/2021

PUBLICADA, REGISTRADA, CUMPRÁ-SE.
Cuiabá-MT, 24 de Junho de 2021.
Lidiane Patricia Ferreira e Silva Leite
Secretária Adjunta de Gestão de Pessoas

ATO ADMINISTRATIVO/SEPLAG/01075/2021 DE:
25/06/2021

O Secretária Adjunta de Gestão de Pessoas no uso de suas atribuições que lhes são conferidas por lei,

Resolve: CONCEDER
Evento: LICENCA PARA QUALIFICACAO PROFISSIONAL - COM ÔNUS

Processo N.: 169061/2020
Nome: (243352/6) DANILO RODRIGUES DOS SANTOS
Cargo/Função: (11905) AGENTE UNIVERSITARIO LC 321
Órgão: FUNDAÇÃO UNIVERSIDADE DO ESTADO DE MT
Nível: Doutorado em Ciências da Computação
Instituição: Universidade Federal de São Carlos - UFSCAR, Campus de São Carlos - SP
A Partir de: 01/05/2020 Até28/10/2022

PUBLICADA, REGISTRADA, CUMPRÁ-SE.
Cuiabá-MT, 24 de Junho de 2021.
Lidiane Patricia Ferreira e Silva Leite
Secretária Adjunta de Gestão de Pessoas

SFFAZ

SECRETARIA DE ESTADO DE FAZENDA

BOLETIM DE PESSOAL/SEFAZ/00377/2021 DE:
25/06/2021

O Secretário Adjunto de Administração Fazendária no uso de suas atribuições que lhes são conferidas por lei,

Resolve: REMOVER
Evento: REMOCAO

Processo N.: 266880/2021
Nome: (32098/1) DAZIRE FORTE BELO
Cargo/Função: (6445) AGENTE DE ADM. FAZEND LEI 9049/2008
Para Un. Adm: (202568) COORD. DE CONT. E GEST. DE AT. DE REG. DE PRECOS
A Partir de: 21/06/2021

PUBLICADA, REGISTRADA, CUMPRÁ-SE.
Cuiabá-MT, 24 de Junho de 2021.
Kleber Geraldino Ramos dos Santos
Secretário Adjunto de Administração Fazendária

BOLETIM DE PESSOAL/SEFAZ/00378/2021 DE:
25/06/2021

O Secretário Adjunto de Administração Fazendária no uso de suas atribuições que lhes são conferidas por lei,

Resolve: DEFERIR
Evento: LICENÇA PARA TRATAMENTO DE SAUDE/SEGURADO INSS/15

Processo N.:
Nome: (241880/4) ALEXSANDER JONNATHAN LUIZ DE CARVALHO
Cargo/Função: (11509) DGA-6
Un. Adm: (202622) COORD. DE PATRIM. MOB., MATERIAIS E TRANSPORTE
A Partir de: 09/06/2021 Até23/06/2021

PUBLICADA, REGISTRADA, CUMPRÁ-SE.
Cuiabá-MT, 24 de Junho de 2021.
Kleber Geraldino Ramos dos Santos
Secretário Adjunto de Administração Fazendária

BOLETIM DE PESSOAL/SEFAZ/00379/2021 DE:
25/06/2021

O Secretário Adjunto de Administração Fazendária no uso de suas atribuições que lhes são conferidas por lei,

Resolve: DEFERIR
Evento: LICENCA PARA TRATAMENTO DE SAUDE

Processo N.:
Nome: (203187/1) LARISSA TABOSA PRATES
Cargo/Função: (5349) ANALISTA ADMINISTRATIVO L 10052
Un. Adm: (161349) AGENCIAS FAZENDARIAS
A Partir de: 19/12/2020 Até31/12/2020

Processo N.:
Nome: (116017/1) VALDECI DOS SANTOS
Cargo/Função: (11308) AGENTE DE TRIBUTOS EST/LC363
Un. Adm: (202827) COORD. DE FISCAL. MOVEL DE TRANSITO
A Partir de: 01/06/2020 Até30/06/2020

PUBLICADA, REGISTRADA, CUMPRÁ-SE.
Cuiabá-MT, 24 de Junho de 2021.
Kleber Geraldino Ramos dos Santos
Secretário Adjunto de Administração Fazendária

BOLETIM DE PESSOAL/SEFAZ/00380/2021 DE:
25/06/2021

O Secretário Adjunto de Administração Fazendária no uso de suas atribuições que lhes são conferidas por lei,

Resolve: RETIFICAR
Evento: LICENCA PREMIO - GOZO

Processo N.: 260288/2021
Nome: (17696/1) MARTHA NEVES ORMOND XAVIER
Cargo/Função: (5365) TECNICO ADMINISTRATIVO L 10052
Quinquênio de Referência: 19/06/2014 Ate 18/06/2019
A Partir de: 01/09/2021 Até30/09/2021

PUBLICADA, REGISTRADA, CUMPRÁ-SE.
Cuiabá-MT, 24 de Junho de 2021.
Kleber Geraldino Ramos dos Santos
Secretário Adjunto de Administração Fazendária

BOLETIM DE PESSOAL/SEFAZ/00381/2021 DE:
25/06/2021

O Secretário Adjunto de Administração Fazendária no uso de suas atribuições que lhes são conferidas por lei,

Resolve: RETIFICAR
Evento: GOZO LICENCA-PREMIO, JORNADA 50%

Processo N.: 260254/2021

Nome: (138543/1) FABRICIA MONASKI DA CUNHA CONCEICAO
Cargo/Função: (5349) ANALISTA ADMINISTRATIVO L 10052
Quinquênio de Referência: 09/07/2012 Ate 08/07/2017
A Partir de: 01/08/2021 Ate 29/09/21

PUBLICADA, REGISTRADA, CUMPR-SE.
Cuiabá-MT, 24 de Junho de 2021.
Kleber Geraldino Ramos dos Santos
Secretário Adjunto de Administração Fazendária

BOLETIM DE PESSOAL/SEFAZ/00382/2021 DE:
25/06/2021

O Secretário Adjunto de Administração Fazendária no uso de suas atribuições que lhes são conferidas por lei,

Resolve: RETIFICAR
Evento: LICENÇA PREMIO - CONCESSÃO

Processo N.: 267122/202

Nome: (24892/1) JOAO BOSCO GRIGGI BORRALHO
Quinquênio: 19/02/2007 Até 18/02/2012
Qtde Dias: 90

Processo N.: 267122/2021

Nome: (24892/1) JOAO BOSCO GRIGGI BORRALHO
Quinquênio: 19/02/1997 Até 18/02/2002
Qtde Dias: 90

Processo N.: 267122/2021

Nome: (24892/1) JOAO BOSCO GRIGGI BORRALHO
Quinquênio: 19/02/2002 Até 18/02/2007
Qtde Dias: 90

Processo N.: 267122/2021

Nome: (24892/1) JOAO BOSCO GRIGGI BORRALHO
Quinquênio: 19/02/1992 Até 18/02/1997
Qtde Dias: 90

PUBLICADA, REGISTRADA, CUMPR-SE.
Cuiabá-MT, 24 de Junho de 2021.
Kleber Geraldino Ramos dos Santos
Secretário Adjunto de Administração Fazendária

SEMA**SECRETARIA DE ESTADO DE MEIO AMBIENTE**PORTARIA/SEMA/00045/2021 DE:
25/06/2021

O Secretária de Estado de Meio Ambiente no uso de suas atribuições que lhes são conferidas por lei,

Resolve: DESIGNAR
Evento: DESIGNAÇÃO EM SUBSTITUIÇÃO CARGO EM COMISSÃO/FUNÇÃO

Processo N.: 265512/2021

Nome: (80501/1) KLAUBER PEREIRA BORGES
A Partir de: 02/07/2021 Até31/07/2021
Cargo/Função: (11525) DGA-8
Substituto: (135349/3) MARIA APARECIDA FERREIRA DA SILVEIRA
Un. Adm: (178780) GER. DE EXECUCAO FINANCEIRA

PUBLICADA, REGISTRADA, CUMPR-SE.
Cuiabá-MT, 24 de Junho de 2021.
Mauren Lazzaretti
Secretária de Estado de Meio Ambiente

BOLETIM DE PESSOAL/SEMA/00215/2021 DE:
25/06/2021

O Secretária de Estado de Meio Ambiente no uso de suas atribuições que lhes são conferidas por lei,

Resolve: DEFERIR
Evento: LICENÇA PARA TRATAMENTO DE SAUDE

Processo N.:

Nome: (79602/1) JOSE FERRER KALIX
Cargo/Função: (11382) ANALISTA DE MEIO AMBIENTE L 10083/2014
Un. Adm: (173614) COORD. DE SERVICOS
A Partir de: 15/06/2021 Até12/09/2021

PUBLICADA, REGISTRADA, CUMPR-SE.
Cuiabá-MT, 24 de Junho de 2021.
Mauren Lazzaretti
Secretária de Estado de Meio Ambiente

BOLETIM DE PESSOAL/SEMA/00216/2021 DE:
25/06/2021

O Secretária de Estado de Meio Ambiente no uso de suas atribuições que lhes são conferidas por lei,

Resolve: DEFERIR
Evento: LICENÇA PREMIO - GOZO

Processo N.: Notificação nº006/GPMA/CGP/SEMA/2021

Nome: (79555/1) JOILSON CORREA
Cargo/Função: (11403) TECNICO DE MEIO AMBIENTE L 10083/2014
Quinquênio de Referência: 01/01/2010 Ate 31/12/2014
A Partir de: 01/09/2021 Até30/09/2021

Processo N.: Notificação nº002/GCC/GCP/SAAS/SEMA/2021

Nome: (79683/2) JOSIMAR BRITO DA SILVA
Cargo/Função: (11382) ANALISTA DE MEIO AMBIENTE L 10083/2014
Quinquênio de Referência: 16/11/2014 Ate 15/11/2019
A Partir de: 01/10/2022 Até29/12/2022

Processo N.: Notificação nº011/GPMA/CGP/SEMA/2021

Nome: (79678/1) MARINEI CATIA FERREIRA
Cargo/Função: (11403) TECNICO DE MEIO AMBIENTE L 10083/2014
Quinquênio de Referência: 07/11/2009 Ate 06/11/2014
A Partir de: 13/10/2021 Até11/11/2021

Processo N.: Notificação nº011/GPMA/CGP/SEMA/2021

Nome: (79678/1) MARINEI CATIA FERREIRA
Cargo/Função: (11403) TECNICO DE MEIO AMBIENTE L 10083/2014
Quinquênio de Referência: 07/11/2009 Ate 06/11/2014
A Partir de: 01/03/2022 Até30/03/2022

Processo N.: Notificação 035/GPMA/CGP/SEMA/2021

Nome: (116134/2) MONICA GRABERT
Cargo/Função: (11382) ANALISTA DE MEIO AMBIENTE L 10083/2014
Quinquênio de Referência: 19/06/2006 Ate 18/06/2011
A Partir de: 01/09/2022 Até30/09/2022

Processo N.: Notificação nº035/GPMA/CGP/SEMA/2021

Nome: (116134/2) MONICA GRABERT
Cargo/Função: (11382) ANALISTA DE MEIO AMBIENTE L 10083/2014
Quinquênio de Referência: 19/06/2006 Ate 18/06/2011
A Partir de: 16/09/2021 Até15/10/2021

Processo N.: Notificação nº014/GPMA/CGP/SEMA/2021

Nome: (80151/1) SANDRA MARCIA DE LAET
Cargo/Função: (11382) ANALISTA DE MEIO AMBIENTE L 10083/2014
Quinquênio de Referência: 01/11/2009 Ate 31/10/2014
A Partir de: 19/07/2021 Até17/08/2021

Processo N.: Notificação nº014/GPMA/CGP/SEMA/2021

Nome: (80151/1) SANDRA MARCIA DE LAET
Cargo/Função: (11382) ANALISTA DE MEIO AMBIENTE L 10083/2014
Quinquênio de Referência: 01/11/2009 Ate 31/10/2014
A Partir de: 02/05/2022 Até31/05/2022

Processo N.: Notificação nº076/GPMA/CGP/SEMA/2019

Nome: (129936/1) SUSANA DA SILVA LEITE
Cargo/Função: (11382) ANALISTA DE MEIO AMBIENTE L 10083/2014
Quinquênio de Referência: 02/05/2006 Ate 01/05/2011
A Partir de: 04/05/2020 Até02/06/2020

PUBLICADA, REGISTRADA, CUMPR-SE.
Cuiabá-MT, 24 de Junho de 2021.
Mauren Lazzaretti
Secretária de Estado de Meio Ambiente

BOLETIM DE PESSOAL/SEMA/00217/2021 DE:
25/06/2021

O Secretária de Estado de Meio Ambiente no uso de suas atribuições que lhes são conferidas por lei,

Resolve: RETIFICAR
Evento: LICENCA PREMIO - GOZO

Processo N.: 251185/2021

Nome: (80443/1) LUIZ HENRIQUE MAGALHAES NOQUELLI
Cargo/Função: (11382) ANALISTA DE MEIO AMBIENTE L 10083/2014
Quinquênio de Referência: 04/03/2008 Ate 03/03/2013
A Partir de: 03/11/2021 Até02/12/2021

PUBLICADA, REGISTRADA, CUMPR-SE.
Cuiabá-MT, 24 de Junho de 2021.
Mauren Lazzaretti
Secretária de Estado de Meio Ambiente

BOLETIM DE PESSOAL/SEMA/00218/2021 DE:
25/06/2021

O Secretária de Estado de Meio Ambiente no uso de suas atribuições que lhes são conferidas por lei,

Resolve: DEFERIR
Evento: GOZO LICENCA-PREMIO, JORNADA 50%

Processo N.: Notificação nº031/GPMA/CGP/SEMA/2021

Nome: (130415/1) SERGIO BATISTA DE FIGUEIREDO
Cargo/Função: (11382) ANALISTA DE MEIO AMBIENTE L 10083/2014
Quinquênio de Referência: 18/05/2006 Ate 17/05/2011
A Partir de: 27/08/2021 Ate 25/10/21

PUBLICADA, REGISTRADA, CUMPR-SE.
Cuiabá-MT, 24 de Junho de 2021.
Mauren Lazzaretti
Secretária de Estado de Meio Ambiente

SESP

SECRETARIA DE ESTADO DE SEGURANÇA PÚBLICA

BOLETIM DE PESSOAL/SESP/00843/2021
25/06/2021

DE:

O Secretário de Estado de Segurança Pública no uso de suas atribuições que lhes são conferidas por lei,

Resolve: REMOVER
Evento: REMOCAO

Processo N.:

Nome: (210635/2) SUZANA DE OLIVEIRA NUNES PONTES
Cargo/Função: (6052) TECNICO DESENV ECO SOC L 10177/14
Para Un. Adm: (180475) GER. DE SERVICOS GERAIS
A Partir de: 22/06/2021

PUBLICADA, REGISTRADA, CUMPR-SE.
Cuiabá-MT, 24 de Junho de 2021.
Alexandre Bustamante dos Santos
Secretário de Estado de Segurança Pública

BOLETIM DE PESSOAL/SESP/00844/2021
25/06/2021

DE:

O Secretário de Estado de Segurança Pública no uso de suas atribuições que lhes são conferidas por lei,

Resolve: DEFERIR
Evento: LICENCA PARA TRATAMENTO DE SAUDE

Processo N.:

Nome: (74308/13) CELINA SANTANA DE OLIVEIRA
Cargo/Função: (10290) AGENTE SISTEMA PENITENC LC 423
Un. Adm: (204536) DIRET. DO CENTRO DE CUST. DA CAPITAL
A Partir de: 12/06/2021 Até09/09/2021

Processo N.:

Nome: (117308/1) ELIZANGELA CONCEICAO DA SILVA
Cargo/Função: (10290) AGENTE SISTEMA PENITENC LC 423
Un. Adm: (162388) SUBDIR. DO CENTRO DE RESSOCIALIZACAO DE CUIABA
A Partir de: 10/06/2021 Até24/06/2021

Processo N.:

Nome: (131096/1) ELTON DO NASCIMENTO LIMA
Cargo/Função: (10290) AGENTE SISTEMA PENITENC LC 423
Un. Adm: (172065) UNID.ESPEC.CONTROLE MOVIMENTACAO PESSOAL
A Partir de: 14/06/2021 Até12/08/2021

Processo N.:

Nome: (291125/1) FRANCIANE SCHIO
Cargo/Função: (10290) AGENTE SISTEMA PENITENC LC 423
Un. Adm: (190365) DIR. DO CENTRO DE DET. PROV.DE LUCAS DO RIO

VERDE

A Partir de: 12/06/2021 Até11/07/2021

Processo N.:

Nome: (210313/4) FRANCISCO DE ASSIS BOAVENTURA
Cargo/Função: (9249) AGENTE DE SEGURANÇA SOCIOEDUCATIVO
Un. Adm: (163120) GER.REG. CENT. ATEND.SOC. MASC. DE BARRA DO

GARCAS

A Partir de: 15/06/2021 Até29/07/2021

Processo N.:

Nome: (212174/6) GILBERTO ERIK DE CAMARGO
Cargo/Função: (9249) AGENTE DE SEGURANÇA SOCIOEDUCATIVO
Un. Adm: (204200) DIR. DO CENT. DE ATEND. SOCIOED. MASC. DE CUIABA
A Partir de: 11/06/2021 Até10/07/2021

Processo N.:

Nome: (233514/1) JANDSON OLIVEIRA DA SILVA
Cargo/Função: (10290) AGENTE SISTEMA PENITENC LC 423
Un. Adm: (162574) SUBDIR. DA PENITENCIARIA DE AGUA BOA
A Partir de: 07/06/2021 Até11/06/2021

Processo N.:

Nome: (225995/1) JAQUELINE MAIDANA DA SILVA
Cargo/Função: (10280) PROF.NIV.SUP.SIST.PENITENCIARIO
Un. Adm: (162566) DIR. DA PENITENCIARIA DE AGUA BOA
A Partir de: 07/06/2021 Até11/06/2021

Processo N.:

Nome: (251471/1) KLEVERTON DE OLIVEIRA DA SILVA
Cargo/Função: (9184) ANALISTA DO SIST. SOCIOEDUCATIVO
Un. Adm: (163139) GER. REG. DO CENT. DE ATEND. SOC. MASC. DE

CACERES

A Partir de: 14/06/2021 Até27/06/2021

Processo N.:

Nome: (226335/1) LAUDICEIA MIRIAM DE SOUZA
Cargo/Função: (9202) ASSIST. DO SISTEMA SOCIOEDUCATIVO
Un. Adm: (204200) DIR. DO CENT. DE ATEND. SOCIOED. MASC. DE CUIABA
A Partir de: 08/06/2021 Até05/10/2021

Processo N.:

Nome: (232316/1) LUCIANA DE OLIVEIRA FERREIRA
Cargo/Função: (9249) AGENTE DE SEGURANÇA SOCIOEDUCATIVO
Un. Adm: (163147) GER. REG. CENT. DE ATEND. SOC. MASC
RONDONOPOLIS
A Partir de: 09/06/2021 Até08/07/2021

Processo N.:

Nome: (53761/2) LUIZA APARECIDA DE AMORIM YONENAGA
Cargo/Função: (9184) ANALISTA DO SIST. SOCIOEDUCATIVO
Un. Adm: (163139) GER. REG. DO CENT. DE ATEND. SOC. MASC. DE

CACERES

A Partir de: 07/06/2021 Até06/07/2021

Processo N.:

Nome: (132468/4) WANDERLEIA COSTA DA SILVA
Cargo/Função: (10290) AGENTE SISTEMA PENITENC LC 423
Un. Adm: (162523) SUBDIR. DA PENITENCIARIA DE SINOP
A Partir de: 08/06/2021 Até13/06/2021

PUBLICADA, REGISTRADA, CUMPR-SE.
Cuiabá-MT, 24 de Junho de 2021.
Alexandre Bustamante dos Santos
Secretário de Estado de Segurança Pública

BOLETIM DE PESSOAL/SESP/00845/2021
25/06/2021

DE:

O Secretário de Estado de Segurança Pública no uso de suas atribuições que lhes são conferidas por lei,

Resolve: DEFERIR
Evento: LICENCA A GESTANTE

Processo N.:

Nome: (212143/2) CLAUDIA QUEIROZ
Cargo/Função: (9184) ANALISTA DO SIST. SOCIOEDUCATIVO
Un. Adm: (184365) GER. REG. DO CENT. DE ATEND. SOC. MASC. DE SINOP
A Partir de: 09/06/2021 Até05/12/2021

PUBLICADA, REGISTRADA, CUMPR-SE.
Cuiabá-MT, 24 de Junho de 2021.
Alexandre Bustamante dos Santos
Secretário de Estado de Segurança Pública

BOLETIM DE PESSOAL/SESP/00846/2021
25/06/2021

DE:

O Secretário de Estado de Segurança Pública no uso de suas atribuições que lhes são conferidas por lei,

Resolve: RETIFICAR
Evento: LICENCA PREMIO - GOZO

Processo N.:

Nome: (205076/1) ROSINEY TEIXEIRA DE CARVALHO ALMEIDA
Cargo/Função: (5365) TECNICO ADMINISTRATIVO L 10052
Quinquênio de Referência: 01/08/2008 Ate 31/07/2013
A Partir de: 01/10/2021 Até30/10/2021

PUBLICADA, REGISTRADA, CUMPR-SE.
Cuiabá-MT, 24 de Junho de 2021.
Alexandre Bustamante dos Santos
Secretário de Estado de Segurança Pública

BOLETIM DE PESSOAL/SESP/00847/2021
25/06/2021

DE:

O Secretário de Estado de Segurança Pública no uso de suas atribuições que lhes são conferidas por lei,

Resolve: CONCEDER
Evento: Adicional de Insalubridade LC 502

Processo N.:

Nome: (251148/1) EDUARDO DOS SANTOS VIEIRA
Cargo/Função: (9184) ANALISTA DO SIST. SOCIOEDUCATIVO
Un. Adm: (162663) DIR.DE CADEIA PUBLICA DE BARRA DO GARCAS
A Partir de: 01/03/2021 Até

Processo N.:

Nome: (303593/1) MAIKON RUDSON LIMA FERRATTO
Cargo/Função: (9249) AGENTE DE SEGURANÇA SOCIOEDUCATIVO
Un. Adm: (184365) GER. REG. DO CENT. DE ATEND. SOC. MASC. DE SINOP
A Partir de: 05/04/2021 Até

PUBLICADA, REGISTRADA, CUMPR-SE.
Cuiabá-MT, 24 de Junho de 2021.
Alexandre Bustamante dos Santos
Secretário de Estado de Segurança Pública

P.I.C

POLÍCIA JUDICIÁRIA CIVIL

BOLETIM DE PESSOAL/PJC/00431/2021
25/06/2021

DE:

O Delegado Geral da Polícia Judiciária Civil no uso de suas atribuições que lhes são conferidas por lei,

Resolve: DEFERIR
Evento: LICENCA PARA TRATAMENTO DE SAUDE

Processo N.:
 Nome: (89876/2) ARGEMIRO DE ALCANTARA
 Cargo/Função: (9175) INVESTIGADOR DE POLICIA/LC344/407
 Un. Adm: (176877) DELEGACIA ESPECIALIZ. DE DELITOS DE TRANSITO/
 CUIABA
 A Partir de: 14/06/2021 Até11/09/2021

Processo N.:
 Nome: (104121/2) DALVA CANDIDA DE SOUZA
 Cargo/Função: (6027) ANALISTA DESENV ECON SOCIAL L 10050
 Un. Adm: (180874) GER. DE APLICACAO, DESENV., SAUDE E SEGURANCA
 A Partir de: 14/06/2021 Até19/06/2021

Processo N.:
 Nome: (98500/2) DIEGO DE MATOS
 Cargo/Função: (9175) INVESTIGADOR DE POLICIA/LC344/407
 Un. Adm: (133531) DELEGACIA ESP. DE ROUBOS E FURTOS/B. DO GARCAS
 A Partir de: 14/06/2021 Até23/06/2021

Processo N.:
 Nome: (136228/1) EVANISE LEITE DE SOUZA
 Cargo/Função: (9200) ESCRIVAO DE POLICIA/LC318/407
 Un. Adm: (133191) DELEGACIA DE POLICIA DO CARUMBE/CUIABA
 A Partir de: 28/05/2021 Até11/06/2021

Processo N.:
 Nome: (95087/3) JORMA NUNES BEZERRA
 Cargo/Função: (9175) INVESTIGADOR DE POLICIA/LC344/407
 Un. Adm: (133671) DELEGACIA DE POLICIA DE S. JOSE DOS QUATRO
 MARCOS
 A Partir de: 09/06/2021 Até07/08/2021

Processo N.:
 Nome: (259813/1) LAURA ARAUJO DA COSTA SIQUEIRA
 Cargo/Função: (9175) INVESTIGADOR DE POLICIA/LC344/407
 Un. Adm: (133124) DELEGACIA ESPEC. DO MEIO AMBIENTE
 A Partir de: 09/06/2021 Até04/07/2021

Processo N.:
 Nome: (101696/1) MARTA DOS SANTOS
 Cargo/Função: (9175) INVESTIGADOR DE POLICIA/LC344/407
 Un. Adm: (133590) DELEGACIA REGIONAL DE CACERES
 A Partir de: 14/06/2021 Até12/08/2021

Processo N.:
 Nome: (249824/3) RENATA BRITO PERES
 Cargo/Função: (9200) ESCRIVAO DE POLICIA/LC318/407
 Un. Adm: (154733) DELEGACIA DE POLICIA DE AGUA BOA
 A Partir de: 07/06/2021 Até20/06/2021

PUBLICADA, REGISTRADA, CUMpra-SE.
 Cuiabá-MT, 24 de Junho de 2021.
 Mario Dermeval Aravechia de Resende
 Delegado Geral da Polícia Judiciária Civil

BOLETIM DE PESSOAL/PJC/00432/2021 DE:
 25/06/2021

O Delegado Geral da Polícia Judiciária Civil no uso de suas atribuições que lhes são conferidas por lei,

Resolve: DEFERIR
 Evento: LICENCA PARA TRATAMENTO DE SAUDE EM PESSOA DA FAMILIA

Processo N.:
 Nome: (234464/1) ARIADNE SILVA DE ALENCAR
 Cargo/Função: (9200) ESCRIVAO DE POLICIA/LC318/407
 Un. Adm: (154113) DELEGACIA REG. DE AGUA BOA
 A Partir de: 18/05/2021 Até27/05/2021

Processo N.:
 Nome: (259867/1) YNDIRA XAVIER FIGUEIREDO ELBERS GIMENEZ DE OLIVEIRA
 Cargo/Função: (9175) INVESTIGADOR DE POLICIA/LC344/407
 Un. Adm: (164224) DIR. DE INTELIGENCIA
 A Partir de: 04/06/2021 Até09/06/2021

PUBLICADA, REGISTRADA, CUMpra-SE.
 Cuiabá-MT, 24 de Junho de 2021.
 Mario Dermeval Aravechia de Resende
 Delegado Geral da Polícia Judiciária Civil

BOLETIM DE PESSOAL/PJC/00433/2021 DE:
 25/06/2021

O Delegado Geral da Polícia Judiciária Civil no uso de suas atribuições que lhes são conferidas por lei,

Resolve: RETIFICAR
 Evento: LICENCA PARA TRATAMENTO DE SAUDE EM PESSOA DA FAMILIA

Processo N.:
 Nome: (203209/1) LUCIANI BARROS PEREIRA DE LIMA
 Cargo/Função: (2348) DELEGADO DE POLICIA
 Un. Adm: (133191) DELEGACIA DE POLICIA DO CARUMBE/CUIABA
 A Partir de: 17/05/2021 Até31/05/2021

PUBLICADA, REGISTRADA, CUMpra-SE.
 Cuiabá-MT, 24 de Junho de 2021.
 Mario Dermeval Aravechia de Resende
 Delegado Geral da Polícia Judiciária Civil

BOLETIM DE PESSOAL/PJC/00434/2021 DE:
 25/06/2021

O Delegado Geral da Polícia Judiciária Civil no uso de suas atribuições que lhes são conferidas por lei,

Resolve: DEFERIR
 Evento: LICENCA A GESTANTE

Processo N.:
 Nome: (234453/1) JULIANA ADELIA DE BARROS LIMA VERDE
 Cargo/Função: (9200) ESCRIVAO DE POLICIA/LC318/407
 Un. Adm: (133442) DELEGACIA DE POLICIA DE ALTO ARAGUAIA
 A Partir de: 07/06/2021 Até03/12/2021

PUBLICADA, REGISTRADA, CUMpra-SE.
 Cuiabá-MT, 24 de Junho de 2021.
 Mario Dermeval Aravechia de Resende
 Delegado Geral da Polícia Judiciária Civil

PMMT

POLÍCIA MILITAR

BOLETIM DE PESSOAL/PM/00290/2021 DE:
 25/06/2021

O Comandante Geral da PM-MT no uso de suas atribuições que lhes são conferidas por lei,

Resolve: DEFERIR
 Evento: LICENCA PARA TRATAMENTO DE SAUDE

Processo N.:
 Nome: (90887/1) CARLOS ALBERTO FRANCISCO DE SOUZA
 Cargo/Função: (2210) PRIMEIRO SARGENTO LC 541/2014
 Un. Adm: (175412) 5ª CIA. PM DE CAMPO NOVO DO PARECIS
 A Partir de: 27/05/2021 Até05/06/2021

Processo N.:
 Nome: (253489/1) CLAUDIA REGINA DE SOUSA
 Cargo/Função: (2137) PRIMEIRO TENENTE LC 541/2014
 Un. Adm: (175242) 25ª BATALHAO DE PM - SEDE-CRISTO REI-VARZEA
 GRANDE
 A Partir de: 04/06/2021 Até17/06/2021

Processo N.:
 Nome: (266521/1) CLEYTON NAVES DO NASCIMENTO
 Cargo/Função: (8909) SOLDADO LC 541/2014
 Un. Adm: (167266) 11ª BATALHAO DE POLICIA MILITAR - SEDE - SINOP
 A Partir de: 26/05/2021 Até04/07/2021

Processo N.:
 Nome: (98387/1) DAECIA BEZERRA DE BRITO
 Cargo/Função: (2196) SUB-TENENTE LC 541/2014
 Un. Adm: (166820) 3ª BATALHAO DE POLICIA MILITAR - SEDE - CPA
 A Partir de: 15/06/2021 Até29/06/2021

Processo N.:
 Nome: (98986/1) EDINEI GUSTAVO DE SOUZA
 Cargo/Função: (2210) PRIMEIRO SARGENTO LC 541/2014
 Un. Adm: (166944) 10ª BATALHAO DE POLICIA MILITAR - VERDAO
 A Partir de: 02/06/2021 Até09/07/2021

Processo N.:
 Nome: (72112/1) EDSON ALVES ARAUJO
 Cargo/Função: (2196) SUB-TENENTE LC 541/2014
 Un. Adm: (174998) SECAO DE APOIO LOGISTICO E PATRIMONIO
 A Partir de: 10/06/2021 Até07/09/2021

Processo N.:
 Nome: (222788/2) JEVERSON CONCEICAO CAMPOS
 Cargo/Função: (8909) SOLDADO LC 541/2014
 Un. Adm: (175455) 1ª CIA. PM DE NOVA OLIMPIA
 A Partir de: 15/06/2021 Até12/09/2021

Processo N.:
 Nome: (231854/1) LEONARDO FRANCIS QUEIROZ DE SANTANA
 Cargo/Função: (8895) CABO LC 541/2014
 Un. Adm: (166766) COMANDO REGIONAL I - CUIABA
 A Partir de: 24/05/2021 Até02/06/2021

Processo N.:
 Nome: (229701/1) LUIZ HENRIQUE DE MELLO LOBO LIMA
 Cargo/Função: (8909) SOLDADO LC 541/2014
 Un. Adm: (175242) 25ª BATALHAO DE PM - SEDE-CRISTO REI-VARZEA
 GRANDE
 A Partir de: 02/06/2021 Até01/07/2021

Processo N.:
 Nome: (267282/1) MAXMINIO BRIZOLA
 Cargo/Função: (8909) SOLDADO LC 541/2014
 Un. Adm: (166774) 1ª BATALHAO DE POLICIA MILITAR - SEDE - PORTO
 A Partir de: 03/06/2021 Até07/06/2021

Processo N.:
 Nome: (98599/1) ROBISON NASCIMENTO
 Cargo/Função: (2210) PRIMEIRO SARGENTO LC 541/2014
 Un. Adm: (167037) 1ª CIA. INDEP. DE POL. MILITAR- CHAP. DOS GUIMARAES
 A Partir de: 27/05/2021 Até20/06/2021

Processo N.:

Nome: (259110/1) SHEILA GOMES CARDOSO TERUYA
Cargo/Função: (8909) SOLDADO LC 541/2014
Un. Adm: (175242) 25º BATALHAO DE PM - SEDE-CRISTO REI-VARZEA GRANDE
A Partir de: 22/05/2021 Até31/05/2021

PUBLICADA, REGISTRADA, CUMPRADA-SE.
Cuiabá-MT, 24 de Junho de 2021.
CEL. PM Jonildo Jose de Assis
Comandante Geral da PM-MT

BOLETIM DE PESSOAL/PM/00291/2021
25/06/2021

DE:

O Comandante Geral da PM-MT no uso de suas atribuições que lhes são conferidas por lei,

Resolve: RETIFICAR
Evento: LICENÇA PARA TRATAMENTO DE SAUDE

Processo N.:

Nome: (69149/6) VANEIDE FERREIRA DOS SANTOS
Cargo/Função: (2226) TERCEIRO SARGENTO LC 541/2014
Un. Adm: (175595) 14º BATALHAO DE PM - SEDE - PRIMAVERA DO LESTE
A Partir de: 22/06/2020 Até05/07/2020

PUBLICADA, REGISTRADA, CUMPRADA-SE.
Cuiabá-MT, 24 de Junho de 2021.
CEL. PM Jonildo Jose de Assis
Comandante Geral da PM-MT

BOLETIM DE PESSOAL/PM/00292/2021
25/06/2021

DE:

O Comandante Geral da PM-MT no uso de suas atribuições que lhes são conferidas por lei,

Resolve: AUTORIZAR
Evento: READAPTAÇÃO DE FUNÇÃO

Processo N.:

Nome: (110906/1) CARLOS ANDRE FORNAZARI
Un. Adm: (169366) BATALHAO DE POL. MILITAR DE PROTECAO AMBIENTAL
A Partir de: 26/05/2021 Até24/06/2021

Processo N.:

Nome: (71886/1) EDSON MARIO DA CRUZ
Un. Adm: (166944) 10º BATALHAO DE POLICIA MILITAR - VERDAO
A Partir de: 07/06/2021 Até03/12/2021

PUBLICADA, REGISTRADA, CUMPRADA-SE.
Cuiabá-MT, 24 de Junho de 2021.
CEL. PM Jonildo Jose de Assis
Comandante Geral da PM-MT

CBM

CORPO DE BOMBEIROS MILITAR

BOLETIM DE PESSOAL/CBM/00165/2021
25/06/2021

DE:

O Comandante Geral do CBM-MT no uso de suas atribuições que lhes são conferidas por lei,

Resolve: DEFERIR
Evento: LICENÇA PARA TRATAMENTO DE SAUDE

Processo N.:

Nome: (52074/1) SANDRO ROGERIO ARRUDA
Cargo/Função: (2102) TENENTE CORONEL LC 541/2014
Un. Adm: (170216) DIR. DE ENSINO, INSTRUCAO E PESQUISA
A Partir de: 31/05/2021 Até11/06/2021

PUBLICADA, REGISTRADA, CUMPRADA-SE.
Cuiabá-MT, 24 de Junho de 2021.
CEL. BM Alessandro Borges Ferreira
Comandante Geral do CBM-MT

BOLETIM DE PESSOAL/CBM/00166/2021
25/06/2021

DE:

O Comandante Geral do CBM-MT no uso de suas atribuições que lhes são conferidas por lei,

Resolve: AUTORIZAR
Evento: READAPTAÇÃO DE FUNÇÃO

Processo N.:

Nome: (108830/1) JOSE ROBERTO PEREIRA DE ANDRADE
Un. Adm: (171000) POLO BARRA DO GARCAS (SEDE)
A Partir de: 15/06/2021 Até13/08/2021

PUBLICADA, REGISTRADA, CUMPRADA-SE.
Cuiabá-MT, 24 de Junho de 2021.
CEL. BM Alessandro Borges Ferreira
Comandante Geral do CBM-MT

POLITEC

PERÍCIA OFICIAL E IDENTIFICAÇÃO TÉCNICA

BOLETIM DE PESSOAL/POLITEC/00267/2021
25/06/2021

DE:

O Diretor Geral da POLITEC no uso de suas atribuições que lhes são conferidas por lei,

Resolve: DEFERIR
Evento: LICENÇA PARA TRATAMENTO DE SAUDE

Processo N.:

Nome: (106801/2) SAULO LUCATELLI
Cargo/Função: (10910) PERITO OFICIAL CRIMINAL
Un. Adm: (159263) GER. DE PERICIAS EM QUIMICA FORENSE
A Partir de: 14/06/2021 Até12/08/2021

Processo N.:

Nome: (252767/1) TITA MARA FERREIRA TEIXEIRA
Cargo/Função: (6052) TECNICO DESENV ECO SOC L 10177/14
Un. Adm: (158879) DIR.- GERAL DA POLITEC
A Partir de: 03/06/2021 Até13/06/2021

PUBLICADA, REGISTRADA, CUMPRADA-SE.
Cuiabá-MT, 24 de Junho de 2021.
Rubens Sadao Okada
Diretor Geral da POLITEC

SEDUC

SECRETARIA DE ESTADO DE EDUCAÇÃO

BOLETIM DE PESSOAL/SEDUC/01151/2021
25/06/2021

DE:

O Secretário de Estado de Educação no uso de suas atribuições que lhes são conferidas por lei,

Resolve: DEFERIR
Evento: LICENÇA PARA TRATAMENTO DE SAUDE

Processo N.:

Nome: (226464/1) ALESSANDRA BUENO
Cargo/Função: (4740) APOIO ADM EDUC PROFISSIONALIZADO-30
Un. Adm: (016233) E.E. PEDRO GALHARDO GARCIA
A Partir de: 07/06/2021 Até04/09/2021

Processo N.:

Nome: (53245/23) AMAURY PEIXOTO DA CRUZ
Cargo/Função: (3441) PROFESSOR EDUC. BASICA
Un. Adm: (045110) E.E. LUIZA SOARES BOABAID
A Partir de: 14/06/2021 Até11/09/2021

Processo N.:

Nome: (109105/41) ANA AMELIA TEIXEIRA DOS REIS BEQUIMAN
Cargo/Função: (3441) PROFESSOR EDUC. BASICA
Un. Adm: (014150) E.E. SANTA TEREZINHA
A Partir de: 14/06/2021 Até28/06/2021

Processo N.:

Nome: (59590/35) ANDREA CRISTINA BRASSAROTO
Cargo/Função: (3441) PROFESSOR EDUC. BASICA
Un. Adm: (016209) E.E. Pe. THIAGO
A Partir de: 16/06/2021 Até15/07/2021

Processo N.:

Nome: (137290/6) ANDREIA LINS INACIO SANTOS
Cargo/Função: (3441) PROFESSOR EDUC. BASICA
Un. Adm: (197300) E. EST. MIL. DO CORPO DE BOMB. 'DOM PEDRO II'
A Partir de: 14/06/2021 Até12/08/2021

Processo N.:

Nome: (210385/8) ANILDO PEREIRA CAMARGO
Cargo/Função: (3441) PROFESSOR EDUC. BASICA
Un. Adm: (124869) E.E. RENEE MENEZES
A Partir de: 08/06/2021 Até17/07/2021

Processo N.:

Nome: (87088/3) APARECIDA NATIA LARA ORTEGA
Cargo/Função: (3441) PROFESSOR EDUC. BASICA
Un. Adm: (044954) E.E. PROFª. ANA TEREZA ALBERNAS
A Partir de: 10/06/2021 Até06/12/2021

Processo N.:

Nome: (288715/1) CAROLINE PERES COUTO
Cargo/Função: (3441) PROFESSOR EDUC. BASICA
Un. Adm: (009520) E.E. ANDRE AVELINO RIBEIRO
A Partir de: 03/06/2021 Até01/08/2021

Processo N.:

Nome: (84526/2) CHRISTIANNE FIGUEIREDO DA SILVA CAMPOS
Cargo/Função: (3441) PROFESSOR EDUC. BASICA
Un. Adm: (010340) E.E. LICEU CUIABANO - MARIA DE ARRUDA MULLER
A Partir de: 07/06/2021 Até21/06/2021

Processo N.:

Nome: (84526/1) CHRISTIANNE FIGUEIREDO DA SILVA CAMPOS

Cargo/Função: (3441) PROFESSOR EDUC. BASICA
Un. Adm: (010596) E.E. PRESIDENTE MEDICI
A Partir de: 07/06/2021 Até21/06/2021

Processo N.:

Nome: (87739/1) CIRLENE PATRICIA DA COSTA
Cargo/Função: (4740) APOIO ADM EDUC PROFISSIONALIZADO-30
Un. Adm: (012084) E.E. PORFIRIA PAULA DE CAMPOS
A Partir de: 10/06/2021 Até19/06/2021

Processo N.:

Nome: (130783/3) DENIVALDO PEREIRA DOS SANTOS
Cargo/Função: (3441) PROFESSOR EDUC. BASICA
Un. Adm: (194921) EE DA PM TIRADENTES CB JOSE MARTINS DE MOURA
A Partir de: 10/06/2021 Até07/09/2021

Processo N.:

Nome: (130783/2) DENIVALDO PEREIRA DOS SANTOS
Cargo/Função: (3441) PROFESSOR EDUC. BASICA
Un. Adm: (038652) E.E. 29 DE JULHO
A Partir de: 10/06/2021 Até07/09/2021

Processo N.:

Nome: (45599/40) DEVANIZE XAVIER BOTELHO
Cargo/Função: (3441) PROFESSOR EDUC. BASICA
Un. Adm: (009849) E.E. RAIMUNDO PINHEIRO DA SILVA
A Partir de: 01/06/2021 Até27/11/2021

Processo N.:

Nome: (209303/37) DEYVID MENDES DO NASCIMENTO
Cargo/Função: (3441) PROFESSOR EDUC. BASICA
Un. Adm: (015954) E.E. WILSON DE ALMEIDA
A Partir de: 26/05/2021 Até24/06/2021

Processo N.:

Nome: (245259/7) EDICLEIA DE FATIMA DOS SANTOS
Cargo/Função: (4740) APOIO ADM EDUC PROFISSIONALIZADO-30
Un. Adm: (173282) E. E. PROFªNEIDE ENARA SIMA
A Partir de: 09/06/2021 Até15/06/2021

Processo N.:

Nome: (33656/1) EDILSON BELLAO
Cargo/Função: (3441) PROFESSOR EDUC. BASICA
Un. Adm: (010928) E.E. JOSE SALMEN HANZE
A Partir de: 16/06/2021 Até15/07/2021

Processo N.:

Nome: (139469/22) ELIAKIM OLIVEIRA KUSTER
Cargo/Função: (3441) PROFESSOR EDUC. BASICA
Un. Adm: (049549) E.E. SAO MIGUEL
A Partir de: 08/06/2021 Até22/06/2021

Processo N.:

Nome: (77782/2) ELIETE LIMA
Cargo/Função: (4740) APOIO ADM EDUC PROFISSIONALIZADO-30
Un. Adm: (013170) E.E. Dep. JOAO EVARISTO CURVO
A Partir de: 08/06/2021 Até17/06/2021

Processo N.:

Nome: (128392/9) ELIZABETE HICKMANN PRESOTTO
Cargo/Função: (4740) APOIO ADM EDUC PROFISSIONALIZADO-30
Un. Adm: (156418) CEJA BENEDITO SANTANA DA SILVA FREIRE
A Partir de: 09/06/2021 Até18/06/2021

Processo N.:

Nome: (205953/21) ERICA DOS REIS DE SOUZA
Cargo/Função: (3441) PROFESSOR EDUC. BASICA
Un. Adm: (016225) E.E. IRENE ORTEGA
A Partir de: 09/06/2021 Até22/06/2021

Processo N.:

Nome: (227331/1) ESTER LUCIA SIMON
Cargo/Função: (4740) APOIO ADM EDUC PROFISSIONALIZADO-30
Un. Adm: (154156) E.E. PAULO FREIRE
A Partir de: 07/06/2021 Até04/10/2021

Processo N.:

Nome: (76460/4) EVA APARECIDA DA SILVA
Cargo/Função: (3441) PROFESSOR EDUC. BASICA
Un. Adm: (014419) E.E. PROFª. JULIETA XAVIER BORGES
A Partir de: 08/06/2021 Até06/08/2021

Processo N.:

Nome: (53502/9) EVERALDO MATIAS BRANDAO
Cargo/Função: (3441) PROFESSOR EDUC. BASICA
Un. Adm: (124060) E.E. PROFªMARIA HERMINIA ALVES
A Partir de: 04/06/2021 Até02/08/2021

Processo N.:

Nome: (67142/1) FILINDA LEITE DA SILVA
Cargo/Função: (4731) TEC ADM EDUC PROFISSIONALIZADO-30
Un. Adm: (011754) E.E. Des. GABRIEL PINTO DE ARRUDA
A Partir de: 16/06/2021 Até30/06/2021

Processo N.:

Nome: (59214/8) FLORISA DAS DORES FELICIO BARBOSA DOS REIS
Cargo/Função: (3441) PROFESSOR EDUC. BASICA
Un. Adm: (156000) E.E. PROFªZULEIDE DOS SANTOS BARROS
A Partir de: 07/06/2021 Até05/08/2021

Processo N.:

Nome: (117414/49) HARRIET MARQUES DE SOUZA
Cargo/Função: (3441) PROFESSOR EDUC. BASICA
Un. Adm: (045829) E.E. GERVASIO DOS SANTOS COSTA
A Partir de: 04/06/2021 Até13/06/2021

Processo N.:

Nome: (113270/36) HELLISENE JULIANA ALMEIDA
Cargo/Função: (3441) PROFESSOR EDUC. BASICA
Un. Adm: (013307) E.E. NOSSA SENHORA DE LOURDES
A Partir de: 16/06/2021 Até15/07/2021

Processo N.:

Nome: (241407/1) ILTON GOMES
Cargo/Função: (4740) APOIO ADM EDUC PROFISSIONALIZADO-30
Un. Adm: (015210) E.E. Dep. BERTOLDO FREIRE
A Partir de: 09/06/2021 Até16/06/2021

Processo N.:

Nome: (264077/1) INES SEVERINA DA CRUZ
Cargo/Função: (3441) PROFESSOR EDUC. BASICA
Un. Adm: (012882) E.E. Dr. FABIO SILVERIO FARIAS
A Partir de: 30/05/2021 Até23/06/2021

Processo N.:

Nome: (264077/2) INES SEVERINA DA CRUZ
Cargo/Função: (3441) PROFESSOR EDUC. BASICA
Un. Adm: (012882) E.E. Dr. FABIO SILVERIO FARIAS
A Partir de: 30/05/2021 Até23/06/2021

Processo N.:

Nome: (33465/7) ISAC PINTOR
Cargo/Função: (4731) TEC ADM EDUC PROFISSIONALIZADO-30
Un. Adm: (015849) E.E. ROSMAY KARA JOSE
A Partir de: 16/06/2021 Até15/07/2021

Processo N.:

Nome: (46179/6) IVANEIDE BEZERRA DA SILVA CALONGA
Cargo/Função: (3441) PROFESSOR EDUC. BASICA
Un. Adm: (014478) E.E. EVANG. ASSEMBLEIA DE DEUS
A Partir de: 09/06/2021 Até17/06/2021

Processo N.:

Nome: (121482/4) IVONE TEREZINHA QUINHONES ZORTEA
Cargo/Função: (3441) PROFESSOR EDUC. BASICA
Un. Adm: (014230) E.E. MARIA ESTHER PERES
A Partir de: 07/06/2021 Até11/06/2021

Processo N.:

Nome: (239651/1) JAIR CARLOS LINK JUNIOR
Cargo/Função: (4731) TEC ADM EDUC PROFISSIONALIZADO-30
Un. Adm: (014575) E.E. Dr. ARTHUR ANTUNES MACIEL
A Partir de: 07/06/2021 Até16/06/2021

Processo N.:

Nome: (254075/31) JAQUELINE ALEXANDRA DA SILVA
Cargo/Função: (3441) PROFESSOR EDUC. BASICA
Un. Adm: (102326) E. E. ALFREDO TREUHERZ
A Partir de: 04/06/2021 Até03/07/2021

Processo N.:

Nome: (287386/1) JHEURY EGEZILEU DE SOUZA
Cargo/Função: (3476) APOIO ADM. EDUCACIONAL-ELEMENTAR
Un. Adm: (011339) E.E. IR. DIVA PIMENTEL
A Partir de: 27/05/2021 Até02/06/2021

Processo N.:

Nome: (200856/4) JOSIANE APARECIDA DA SILVA
Cargo/Função: (4740) APOIO ADM EDUC PROFISSIONALIZADO-30
Un. Adm: (049964) E.E. FRANCISCO SALDANHA NETO
A Partir de: 07/06/2021 Até11/06/2021

Processo N.:

Nome: (232350/4) KASSIA AUXILIADORA FILIAGI GREGORY
Cargo/Função: (3441) PROFESSOR EDUC. BASICA
Un. Adm: (212490) E. E DES. INT. DA ED. BAS. "PROF MILTON MAR
CURVO"
A Partir de: 04/06/2021 Até18/06/2021

Processo N.:

Nome: (69143/2) KEILA SENA BARBOSA DOS SANTOS CARVALHO
Cargo/Função: (3441) PROFESSOR EDUC. BASICA
Un. Adm: (009903) E.E. VICTORINO MONTEIRO DA SILVA
A Partir de: 08/06/2021 Até07/07/2021

Processo N.:

Nome: (90382/31) KELLY CRISTINA COELHO NOGUEIRA DOS SANTOS
Cargo/Função: (3441) PROFESSOR EDUC. BASICA
Un. Adm: (016470) E.E. DOM BOSCO
A Partir de: 09/06/2021 Até08/07/2021

Processo N.:

Nome: (100481/30) LAZARO DE FREITAS CAVALCANTE
Cargo/Função: (3441) PROFESSOR EDUC. BASICA
Un. Adm: (084336) E.E. PROF. JOAO FLORENTINO SILVA NETO
A Partir de: 09/06/2021 Até07/08/2021

Processo N.:

Nome: (46868/10) LOURDES SERAFIM DA SILVA
Cargo/Função: (3441) PROFESSOR EDUC. BASICA
Un. Adm: (016314) E.E. 13 DE MAIO
A Partir de: 09/06/2021 Até23/06/2021

Processo N.:

Nome: (297801/1) LUCAS ANDRE SIMIONE
Cargo/Função: (3476) APOIO ADM. EDUCACIONAL-ELEMENTAR
Un. Adm: (016241) E.E. Pe. JOSE DE ANCHIETA
A Partir de: 08/06/2021 Até22/06/2021

Processo N.:

Nome: (227229/1) LUCIANA CRISTINA DA SILVA BREGINSKI
Cargo/Função: (4740) APOIO ADM EDUC PROFISSIONALIZADO-30

Un. Adm: (014532) E.E. SAGRADO CORAÇÃO DE JESUS
A Partir de: 09/06/2021 Até28/06/2021

Processo N.:

Nome: (93334/34) LUCIANA VITAL DANTAS SOUSA
Cargo/Função: (3441) PROFESSOR EDUC. BASICA
Un. Adm: (049786) E.E. ULISSES GUIMARAES
A Partir de: 09/06/2021 Até12/06/2021

Processo N.:

Nome: (252857/1) LUCILENE APARECIDA FERNANDES
Cargo/Função: (3441) PROFESSOR EDUC. BASICA
Un. Adm: (012114) E.E. PEDRO GARDES
A Partir de: 16/06/2021 Até15/07/2021

Processo N.:

Nome: (84314/1) MARCIA CRISTINA ARAUJO NOGUEIRA DA SILVA
Cargo/Função: (3441) PROFESSOR EDUC. BASICA
Un. Adm: (010952) E.E. PROFª. EUNICE SOUZA DOS SANTOS
A Partir de: 09/06/2021 Até23/06/2021

Processo N.:

Nome: (143101/8) MARCIA REGINA FERNANDES PICALHO
Cargo/Função: (4740) APOIO ADM EDUC PROFISSIONALIZADO-30
Un. Adm: (016365) E.E. KREEN AKARORE
A Partir de: 14/06/2021 Até12/08/2021

Processo N.:

Nome: (85882/1) MARIA ANTONIA MARCHIORI
Cargo/Função: (4740) APOIO ADM EDUC PROFISSIONALIZADO-30
Un. Adm: (015733) E.E. IARA MARIA MINOTTO GOMES
A Partir de: 26/05/2021 Até24/07/2021

Processo N.:

Nome: (100536/13) MARIA HELENA AMORIM
Cargo/Função: (3441) PROFESSOR EDUC. BASICA
Un. Adm: (012327) E.E. PROF. JOSE MENDES MARTINS
A Partir de: 13/05/2021 Até21/06/2021

Processo N.:

Nome: (77655/2) MARIA RITA PEREIRA SANTOS RODOVALHO
Cargo/Função: (4740) APOIO ADM EDUC PROFISSIONALIZADO-30
Un. Adm: (154032) CEJA GILVAN DE SOUZA
A Partir de: 01/06/2021 Até30/07/2021

Processo N.:

Nome: (92313/16) MARIANNE TRAJANO DE ARAUJO
Cargo/Função: (3441) PROFESSOR EDUC. BASICA
Un. Adm: (012815) E.E. JOAO CALIXTO BERNARDES
A Partir de: 10/06/2021 Até09/07/2021

Processo N.:

Nome: (288539/1) MARLENE DA SILVA PEDROSO
Cargo/Função: (3468) TECNICO ADMINISTRATIVO EDUCACIONAL
Un. Adm: (009725) E.E. AGENOR FERREIRA LEO
A Partir de: 02/06/2021 Até12/06/2021

Processo N.:

Nome: (214998/14) MAYARA CARLOTTO DE NOVAIS
Cargo/Função: (3441) PROFESSOR EDUC. BASICA
Un. Adm: (014958) E.E. ANTONIO JOSE DE LIMA
A Partir de: 07/06/2021 Até20/06/2021

Processo N.:

Nome: (87646/17) NADIA MARILIA PINHEIRO RAMOS
Cargo/Função: (3441) PROFESSOR EDUC. BASICA
Un. Adm: (009717) E.E. DR. ESTEVAO ALVES CORREA
A Partir de: 02/06/2021 Até31/07/2021

Processo N.:

Nome: (282749/2) NAKER PATRICIA DA SILVA
Cargo/Função: (3476) APOIO ADM. EDUCACIONAL-ELEMENTAR
Un. Adm: (012130) E.E. MARIA LEITE MARCOSKI
A Partir de: 26/05/2021 Até01/06/2021

Processo N.:

Nome: (74676/14) NELSON FERREIRA ALVES
Cargo/Função: (4731) TEC ADM EDUC PROFISSIONALIZADO-30
Un. Adm: (013471) E.E. CAFE NORTE
A Partir de: 13/06/2021 Até11/08/2021

Processo N.:

Nome: (33885/28) OLIDES MARIA ORLANDO
Cargo/Função: (3441) PROFESSOR EDUC. BASICA
Un. Adm: (014230) E.E. MARIA ESTHER PERES
A Partir de: 08/06/2021 Até15/06/2021

Processo N.:

Nome: (139342/3) RAQUELINE BERNARDI
Cargo/Função: (3441) PROFESSOR EDUC. BASICA
Un. Adm: (014567) E.E. ANA NERI
A Partir de: 08/06/2021 Até15/06/2021

Processo N.:

Nome: (95995/24) REGIA CRISTINA PIRES
Cargo/Função: (3441) PROFESSOR EDUC. BASICA
Un. Adm: (013536) E.E. NOVA CANAA
A Partir de: 31/05/2021 Até29/07/2021

Processo N.:

Nome: (78794/28) REGINA SALETE DOS SANTOS VARGAS
Cargo/Função: (3441) PROFESSOR EDUC. BASICA
Un. Adm: (192210) E.E. ARLETE MARIA CAPPELLARI
A Partir de: 08/06/2021 Até06/08/2021

Processo N.:

Nome: (88014/1) ROSINEIA APARECIDA PINHO DELIBERAES
Cargo/Função: (3441) PROFESSOR EDUC. BASICA
Un. Adm: (016136) E.E. WALDEMON MORAES COELHO
A Partir de: 15/06/2021 Até12/09/2021

Processo N.:

Nome: (258102/2) SANDRA DUARTE DE MOURA
Cargo/Função: (3476) APOIO ADM. EDUCACIONAL-ELEMENTAR
Un. Adm: (009938) E.E. PROFª. PACIANA TORRES DE SANTANA
A Partir de: 09/06/2021 Até15/06/2021

Processo N.:

Nome: (288401/1) SANDRA SOUZA DOS SANTOS
Cargo/Função: (3441) PROFESSOR EDUC. BASICA
Un. Adm: (013536) E.E. NOVA CANAA
A Partir de: 07/06/2021 Até06/07/2021

Processo N.:

Nome: (4181/1) SEBASTIAO BILA DA SILVA
Cargo/Função: (3441) PROFESSOR EDUC. BASICA
Un. Adm: (014516) E.E. JOAQUIM A. COSTA MARQUES
A Partir de: 02/06/2021 Até01/07/2021

Processo N.:

Nome: (67619/43) SHIRLEY MARQUES DE MATOS
Cargo/Função: (3441) PROFESSOR EDUC. BASICA
Un. Adm: (014478) E.E. EVANG. ASSEMBLEIA DE DEUS
A Partir de: 11/06/2021 Até10/07/2021

Processo N.:

Nome: (227740/1) SIMONE GONCALVES LIMA
Cargo/Função: (4740) APOIO ADM EDUC PROFISSIONALIZADO-30
Un. Adm: (040312) E.E. MONTEIRO LOBATO
A Partir de: 02/06/2021 Até31/07/2021

Processo N.:

Nome: (105459/7) TATIANE PEREIRA DE SOUZA
Cargo/Função: (3476) APOIO ADM. EDUCACIONAL-ELEMENTAR
Un. Adm: (016578) E.E. JOAQUIM AUGUSTO C. MARQUES
A Partir de: 16/06/2021 Até22/06/2021

Processo N.:

Nome: (203235/6) WELITA DE SOUZA BEZERRA WILL
Cargo/Função: (3476) APOIO ADM. EDUCACIONAL-ELEMENTAR
Un. Adm: (065587) E.E. IVALDINO FRANCO
A Partir de: 08/06/2021 Até22/06/2021

Processo N.:

Nome: (113234/16) ZAQUEU DANTAS DOS SANTOS
Cargo/Função: (3441) PROFESSOR EDUC. BASICA
Un. Adm: (013218) E.E. BARAO DE MELGAÇO
A Partir de: 13/06/2021 Até11/08/2021

Processo N.:

Nome: (45677/2) ZENEIDE ALMEIDA QUEIROZ
Cargo/Função: (4731) TEC ADM EDUC PROFISSIONALIZADO-30
Un. Adm: (016365) E.E. KREEN AKARORE
A Partir de: 10/06/2021 Até06/12/2021

PUBLICADA, REGISTRADA, CUMpra-SE.
Cuiabá-MT, 24 de Junho de 2021.
Alan Resende Porto
Secretário de Estado de Educação

BOLETIM DE PESSOAL/SEDUC/01152/2021 DE:
25/06/2021

O Secretário de Estado de Educação no uso de suas atribuições que lhes são conferidas por lei,

Resolve: DEFERIR

Evento: LICENÇA PARA TRATAMENTO DE SAUDE EM PESSOA DA FAMILIA

Processo N.:

Nome: (143103/4) NEREIDE GOMES DA SILVA
Cargo/Função: (4740) APOIO ADM EDUC PROFISSIONALIZADO-30
Un. Adm: (013285) E.E. SAO VICENTE DE PAULA
A Partir de: 19/04/2021 Até18/05/2021

PUBLICADA, REGISTRADA, CUMpra-SE.
Cuiabá-MT, 24 de Junho de 2021.
Alan Resende Porto
Secretário de Estado de Educação

BOLETIM DE PESSOAL/SEDUC/01153/2021 DE:
25/06/2021

O Secretário de Estado de Educação no uso de suas atribuições que lhes são conferidas por lei,

Resolve: RETIFICAR

Evento: LICENÇA PREMIO - CONCESSÃO

Processo N.: 194449/2021

Nome: (30795/1) JANE BELLOTE PAGLIUCA
Quinquênio: 22/02/1993 Até 21/02/1998
Qtde Dias: 90

PUBLICADA, REGISTRADA, CUMpra-SE.
Cuiabá-MT, 24 de Junho de 2021.
Alan Resende Porto
Secretário de Estado de Educação

BOLETIM DE PESSOAL/SEDUC/01154/2021
25/06/2021

DE:

O Secretário de Estado de Educação no uso de suas atribuições que lhes são conferidas por lei,

Resolve: AUTORIZAR
Evento: READAPTAÇÃO DE FUNÇÃO

Processo N.:
Nome: (44862/5) ALAIDE BATISTA DOS ANJOS
Un. Adm: (015733) E.E. IARA MARIA MINOTTO GOMES
A Partir de: 02/06/2021 Até29/09/2021

Processo N.:
Nome: (121162/3) ANDREA FENO DA SILVA
Un. Adm: (015989) E.E. Ver. BENTO MUNIZ
A Partir de: 17/06/2021 Até14/09/2021

Processo N.:
Nome: (16220/1) ELIZABETH DA SILVA LEITE
Un. Adm: (124060) E.E. PROFª MARIA HERMINIA ALVES
A Partir de: 31/05/2021 Até26/11/2021

Processo N.:
Nome: (228047/1) HELENA ANSELMO DE PAULA
Un. Adm: (013285) E.E. SAO VICENTE DE PAULA
A Partir de: 12/06/2021 Até09/10/2021

Processo N.:
Nome: (130102/3) ROSAN CHAVES SILVA JUNIOR
Un. Adm: (010243) E.E. Cel. RAFAEL DE SIQUEIRA
A Partir de: 11/06/2021 Até07/12/2021

Processo N.:
Nome: (88785/1) VILMA APARECIDA BRANDAO FREITAS
Un. Adm: (038806) E.E. ALVARINA ALVES DE FREITAS
A Partir de: 16/06/2021 Até13/10/2021

PUBLICADA, REGISTRADA, CUMPR-SE.
Cuiabá-MT, 24 de Junho de 2021.
Alan Resende Porto
Secretário de Estado de Educação

SETASC

SECRETARIA DE ESTADO DE ASSISTÊNCIA SOCIAL E CIDADANIA

PORTARIA/SETASC/00056/2021
25/06/2021

DE:

O Sec de Assistencia Social e Cidadania no uso de suas atribuições que lhes são conferidas por lei,

Resolve: DESIGNAR
Evento: DESIGNAÇÃO EM SUBSTITUIÇÃO CARGO EM COMISSÃO/FUNÇÃO

Processo N.:
Nome: (250069/1) KRISNA QUEIROZ
A Partir de: 01/07/2021 Até30/07/2021
Cargo/Função: (11509) DGA-6
Substituído: (203456/2) ARIANE APARECIDA BAENA
Un. Adm: (200921) COORD. DE GEST. BEN. SOCIOASSISTENCIAIS

PUBLICADA, REGISTRADA, CUMPR-SE.
Cuiabá-MT, 24 de Junho de 2021.
Rosamaria Ferreira de Carvalho
Sec de Assistencia Social e Cidadania

BOLETIM DE PESSOAL/SETASC/00258/2021
25/06/2021

DE:

O Sec de Assistencia Social e Cidadania no uso de suas atribuições que lhes são conferidas por lei,

Resolve: DEFERIR
Evento: LICENÇA PARA TRATAMENTO DE SAUDE

Processo N.:
Nome: (81772/1) LUCIANA CERQUEIRA MORAIS
Cargo/Função: (6052) TECNICO DESENV ECO SOC L 10177/14
Un. Adm: (118699) UNID.ESPEC.CONTROLE MOVIMENTACAO PESSOAL
A Partir de: 21/04/2021 Até30/04/2021

Processo N.:
Nome: (253820/1) NATHALIA TASSIANE RODRIGUES TOSTES
Cargo/Função: (6052) TECNICO DESENV ECO SOC L 10177/14
Un. Adm: (200816) SUPERINT. DE GESTAO DO SUAS
A Partir de: 19/04/2021 Até03/05/2021

PUBLICADA, REGISTRADA, CUMPR-SE.
Cuiabá-MT, 24 de Junho de 2021.
Rosamaria Ferreira de Carvalho
Sec de Assistencia Social e Cidadania

SES

SECRETARIA DE ESTADO DE SAÚDE

PORTARIA/SES/00372/2021
25/06/2021

DE:

O Secretário de Estado de Saúde no uso de suas atribuições que lhes são conferidas por lei,

Resolve: RETIFICAR
Evento: Regime de Plantão SUS LC nº441/2011

Processo N.: 575725/2019
Nome: (292626/1) CRAMAIR TEREZINHA PADILHA MOREIRA
Cargo/Função: (12038) NIVEL TECNICO ASSISTENCIAL
Referência: 000 Carga Horária: 40H
Un. Adm: (195740) HOSP. REG. DE SINOP
A Partir de: 01/07/2019 Até31/07/2019
Qtde Plantões: 12

PUBLICADA, REGISTRADA, CUMPR-SE.
Cuiabá-MT, 24 de Junho de 2021.
Gilberto Gomes de Figueiredo
Secretário de Estado de Saúde

O Secretário de Estado de Saúde no uso de suas atribuições que lhes são conferidas por lei,

Resolve: PRORROGAR - SES
Objeto: CONTRATAÇÃO TEMPORARIA

CONTRATO/SES/07462/2021 DE: 25/06/2021

Processo Nº: 167633/2021
Contratado: (118160/6) ARTUR ABURAD DE CARVALHOSA
CPF: 514.631.131-53
Cargo/Função: (12036) NIVEL SUPERIOR ASSISTENCIAL
Perfil Profissional: MÉDICO
Carga Horária: 20 horas semanais
Un. Adm: (192724) GER. DO SERV. DE VERIFICACAO DE OBITOS
Até: 08/07/2022

PUBLICADA, REGISTRADA, CUMPR-SE.
Cuiabá-MT, 24 de Junho de 2021.
Gilberto Gomes de Figueiredo
Secretário de Estado de Saúde

O Secretário de Estado de Saúde no uso de suas atribuições que lhes são conferidas por lei,

Resolve: PRORROGAR
Objeto: CONTRATAÇÃO TEMPORARIA POR MOTIVO DE URGÊNCIA

CONTRATO/SES/07463/2021 DE: 25/06/2021

Processo Nº: 167630/2021
Contratado: (123357/6) SONIA MARCIA DE MIRANDA
CPF: 517.724.341-91
Cargo/Função: (4946) PROFIS TEC NIV MEDIO SERV SAUDE SUS
Un. Adm: (192724) GER. DO SERV. DE VERIFICACAO DE OBITOS
Até: 21/01/2022

PUBLICADA, REGISTRADA, CUMPR-SE.
Cuiabá-MT, 24 de Junho de 2021.
Gilberto Gomes de Figueiredo
Secretário de Estado de Saúde

O Secretário de Estado de Saúde no uso de suas atribuições que lhes são conferidas por lei,

Resolve: AUTORIZAR - SES
Objeto: CONTRATAÇÃO TEMPORARIA

CONTRATO/SES/07464/2021 DE: 25/06/2021

Processo Nº: 198034/2021
Contratado: (138522/7) ELAINE APARECIDA SCAQUETI AGUIAR
CPF: 937.947.621-34
Cargo/Função: (12036) NIVEL SUPERIOR ASSISTENCIAL
Perfil Profissional: ASSIST. SOCIAL
Carga Horária: 30 horas semanais
Un. Adm: (195715) HOSP. REG. DE COLIDER
A Partir de: 03/06/2021 Até02/06/2022

PUBLICADA, REGISTRADA, CUMPR-SE.
Cuiabá-MT, 24 de Junho de 2021.
Gilberto Gomes de Figueiredo
Secretário de Estado de Saúde

O Secretário de Estado de Saúde no uso de suas atribuições que lhes são conferidas por lei,

Resolve: PRORROGAR
Objeto: CONTRATAÇÃO TEMPORARIA POR MOTIVO DE URGÊNCIA

CONTRATO/SES/07465/2021 DE: 25/06/2021

Processo Nº: 167644/2021
Contratado: (249588/3) ADRIANA YUKI MELLO PRADO
CPF: 940.379.491-72
Cargo/Função: (4912) PROFIS TEC NIV SUPERIOR SERV SAUDE SUS
Un. Adm: (192724) GER. DO SERV. DE VERIFICACAO DE OBITOS
Até: 21/01/2022

PUBLICADA, REGISTRADA, CUMPRE-SE.
Cuiabá-MT, 24 de Junho de 2021.
Gilberto Gomes de Figueiredo
Secretário de Estado de Saúde

O Secretário de Estado de Saúde no uso de suas atribuições que lhes são conferidas por lei,

Resolve: AUTORIZAR - SES
Objeto: CONTRATAÇÃO TEMPORÁRIA

CONTRATO/SES/07466/2021 DE: 25/06/2021
Processo Nº: 258119/2021
Contratado: (261106/8) AMANDA CIEKALSKI SOARES CAMPOS DE OLIVEIRA
CPF: 960.937.731-91
Cargo/Função: (12036) NÍVEL SUPERIOR ASSISTENCIAL
Perfil Profissional: PSICÓLOGO
Carga Horária: 40 horas semanais
Un. Adm: (118710) UNID.ESPEC. DE CONTR. MOVIMENTACAO DE PESSOAL
A Partir de: 01/07/2021 Até30/06/2022

CONTRATO/SES/07467/2021 DE: 25/06/2021
Processo Nº: 198034/2021
Contratado: (281326/3) BRUNA FERNANDA ALIBERTI
CPF: 033.075.511-08
Cargo/Função: (12038) NÍVEL TECNICO ASSISTENCIAL
Perfil Profissional: TÊC. RADIOLOGIA
Carga Horária: 24 horas semanais
Un. Adm: (195715) HOSP. REG. DE COLIDER
A Partir de: 03/06/2021 Até02/06/2022

CONTRATO/SES/07468/2021 DE: 25/06/2021
Processo Nº: 198034/2021
Contratado: (281337/3) TIAGO MARTINS DA SILVA
CPF: 017.608.841-54
Cargo/Função: (12038) NÍVEL TECNICO ASSISTENCIAL
Perfil Profissional: TÊC. RADIOLOGIA
Carga Horária: 24 horas semanais
Un. Adm: (195715) HOSP. REG. DE COLIDER
A Partir de: 03/06/2021 Até02/06/2022

CONTRATO/SES/07469/2021 DE: 25/06/2021
Processo Nº: 198034/2021
Contratado: (281453/3) CRISLAINE APARECIDA DA SILVA
CPF: 033.208.261-07
Cargo/Função: (12036) NÍVEL SUPERIOR ASSISTENCIAL
Perfil Profissional: FARMACÊUTICO
Carga Horária: 40 horas semanais
Un. Adm: (195715) HOSP. REG. DE COLIDER
A Partir de: 03/06/2021 Até02/06/2022

PUBLICADA, REGISTRADA, CUMPRE-SE.
Cuiabá-MT, 24 de Junho de 2021.
Gilberto Gomes de Figueiredo
Secretário de Estado de Saúde

O Secretário de Estado de Saúde no uso de suas atribuições que lhes são conferidas por lei,

Resolve: PRORROGAR
Objeto: CONTRATAÇÃO TEMPORÁRIA POR MOTIVO DE URGÊNCIA

CONTRATO/SES/07470/2021 DE: 25/06/2021
Processo Nº: 182004/2021
Contratado: (282629/2) NEEMIAS PEDRO DA SILVA
CPF: 621.653.641-91
Cargo/Função: (4946) PROFIS TEC NIV MEDIO SERV SAUDE SUS
Un. Adm: (192724) GER. DO SERV. DE VERIFICACAO DE OBITOS
Até: 21/01/2022

CONTRATO/SES/07471/2021 DE: 25/06/2021
Processo Nº: 182059/2021
Contratado: (282672/2) CELMA VALERIANA DA SILVA
CPF: 971.797.951-00
Cargo/Função: (4946) PROFIS TEC NIV MEDIO SERV SAUDE SUS
Un. Adm: (192724) GER. DO SERV. DE VERIFICACAO DE OBITOS
Até: 21/01/2022

PUBLICADA, REGISTRADA, CUMPRE-SE.
Cuiabá-MT, 24 de Junho de 2021.
Gilberto Gomes de Figueiredo
Secretário de Estado de Saúde

O Secretário de Estado de Saúde no uso de suas atribuições que lhes são conferidas por lei,

Resolve: AUTORIZAR - SES
Objeto: CONTRATAÇÃO TEMPORÁRIA

CONTRATO/SES/07472/2021 DE: 25/06/2021
Processo Nº: 198034/2021
Contratado: (294753/2) ELIHELTON MACHADO SILVA
CPF: 044.350.481-40
Cargo/Função: (12038) NÍVEL TECNICO ASSISTENCIAL
Perfil Profissional: TÊC. RADIOLOGIA
Carga Horária: 24 horas semanais
Un. Adm: (195715) HOSP. REG. DE COLIDER
A Partir de: 03/06/2021 Até02/06/2022

CONTRATO/SES/07473/2021 DE: 25/06/2021
Processo Nº: 198034/2021
Contratado: (294754/2) MARCELLO DE ALMEIDA E SILVA

CPF: 006.938.271-90
Cargo/Função: (12038) NÍVEL TECNICO ASSISTENCIAL
Perfil Profissional: TÊC. RADIOLOGIA
Carga Horária: 24 horas semanais
Un. Adm: (195715) HOSP. REG. DE COLIDER
A Partir de: 03/06/2021 Até02/06/2022

CONTRATO/SES/07474/2021 DE: 25/06/2021
Processo Nº: 198034/2021
Contratado: (294755/2) FERNANDO VUOLLO
CPF: 006.627.371-48
Cargo/Função: (12038) NÍVEL TECNICO ASSISTENCIAL
Perfil Profissional: TÊC. RADIOLOGIA
Carga Horária: 24 horas semanais
Un. Adm: (195715) HOSP. REG. DE COLIDER
A Partir de: 03/06/2021 Até02/06/2022

CONTRATO/SES/07475/2021 DE: 25/06/2021
Processo Nº: 198034/2021
Contratado: (294756/2) LENITA FRAZAO MUNIZ
CPF: 066.914.704-43
Cargo/Função: (12036) NÍVEL SUPERIOR ASSISTENCIAL
Perfil Profissional: NUTRICIONISTA
Carga Horária: 40 horas semanais
Un. Adm: (195715) HOSP. REG. DE COLIDER
A Partir de: 03/06/2021 Até02/06/2022

CONTRATO/SES/07476/2021 DE: 25/06/2021
Processo Nº: 198034/2021
Contratado: (294757/2) VALQUIRIA ROCHA DE LIMA
CPF: 009.991.151-54
Cargo/Função: (12036) NÍVEL SUPERIOR ASSISTENCIAL
Perfil Profissional: FARMACÊUTICO
Carga Horária: 40 horas semanais
Un. Adm: (195715) HOSP. REG. DE COLIDER
A Partir de: 03/06/2021 Até02/06/2022

CONTRATO/SES/07477/2021 DE: 25/06/2021
Processo Nº: 198034/2021
Contratado: (294759/2) JULIANA DA SILVA CAZELATO
CPF: 042.370.071-54
Cargo/Função: (12036) NÍVEL SUPERIOR ASSISTENCIAL
Perfil Profissional: FARMACÊUTICO
Carga Horária: 40 horas semanais
Un. Adm: (195715) HOSP. REG. DE COLIDER
A Partir de: 03/06/2021 Até02/06/2022

CONTRATO/SES/07478/2021 DE: 25/06/2021
Processo Nº: 198034/2021
Contratado: (294760/2) CLEITON RAFAEL MACARI
CPF: 053.379.301-76
Cargo/Função: (12042) NÍVEL SUPERIOR ADMINISTRATIVO
Perfil Profissional: ANALISTA DE TI
Carga Horária: 40 horas semanais
Un. Adm: (195715) HOSP. REG. DE COLIDER
A Partir de: 03/06/2021 Até02/06/2022

CONTRATO/SES/07479/2021 DE: 25/06/2021
Processo Nº: 198034/2021
Contratado: (294761/2) DIOGO CARDOSO DA SILVA
CPF: 002.947.761-17
Cargo/Função: (12042) NÍVEL SUPERIOR ADMINISTRATIVO
Perfil Profissional: ANALISTA DE TI
Carga Horária: 40 horas semanais
Un. Adm: (195715) HOSP. REG. DE COLIDER
A Partir de: 03/06/2021 Até02/06/2022

CONTRATO/SES/07480/2021 DE: 25/06/2021
Processo Nº: 198034/2021
Contratado: (294762/2) CARLOS JUNIOR DOURADO DE ARAUJO
CPF: 430.142.751-15
Cargo/Função: (12036) NÍVEL SUPERIOR ASSISTENCIAL
Perfil Profissional: ASSIST. SOCIAL
Carga Horária: 30 horas semanais
Un. Adm: (195715) HOSP. REG. DE COLIDER
A Partir de: 03/06/2021 Até02/06/2022

CONTRATO/SES/07481/2021 DE: 25/06/2021
Processo Nº: 198034/2021
Contratado: (294824/2) FERNANDO JOSE FAVERO
CPF: 010.387.681-28
Cargo/Função: (12036) NÍVEL SUPERIOR ASSISTENCIAL
Perfil Profissional: FARMACÊUTICO
Carga Horária: 40 horas semanais
Un. Adm: (195715) HOSP. REG. DE COLIDER
A Partir de: 03/06/2021 Até02/06/2022

CONTRATO/SES/07482/2021 DE: 25/06/2021
Processo Nº: 198034/2021
Contratado: (294900/2) JOELI MARTINS DE FREITAS WAKAO
CPF: 741.445.459-20
Cargo/Função: (12036) NÍVEL SUPERIOR ASSISTENCIAL
Perfil Profissional: ASSIST. SOCIAL
Carga Horária: 30 horas semanais
Un. Adm: (195715) HOSP. REG. DE COLIDER
A Partir de: 03/06/2021 Até02/06/2022

CONTRATO/SES/07483/2021 DE: 25/06/2021
Processo Nº: 198034/2021
Contratado: (294901/2) DERICK SMITH MARQUES GODOT GOMES
CPF: 010.154.922-90
Cargo/Função: (12042) NÍVEL SUPERIOR ADMINISTRATIVO
Perfil Profissional: CONTADOR
Carga Horária: 40 horas semanais
Un. Adm: (195715) HOSP. REG. DE COLIDER
A Partir de: 06/06/2021 Até05/06/2022

CONTRATO/SES/07484/2021 DE: 25/06/2021
 Processo N°: 258120/2021
 Contratado: (295024/2) JULIANO SOUZA CORREA DA SILVA
 CPF: 044.523.431-80
 Cargo/Função: (12046) NIVEL FUNDAMENTAL ADMINISTRATIVO
 Perfil Profissional: MAQUEIRO
 Carga Horária: 40 horas semanais
 Un. Adm: (118710) UNID.ESPEC. DE CONTR. MOVIMENTACAO DE PESSOAL
 A Partir de: 25/06/2021 Até24/06/2022

CONTRATO/SES/07485/2021 DE: 25/06/2021
 Processo N°: 258120/2021
 Contratado: (295026/2) FRANCISVAL BENEDITO AMANCIO FERREIRA
 CPF: 384.080.151-68
 Cargo/Função: (12046) NIVEL FUNDAMENTAL ADMINISTRATIVO
 Perfil Profissional: MAQUEIRO
 Carga Horária: 40 horas semanais
 Un. Adm: (118710) UNID.ESPEC. DE CONTR. MOVIMENTACAO DE PESSOAL
 A Partir de: 25/06/2021 Até24/06/2022

CONTRATO/SES/07486/2021 DE: 25/06/2021
 Processo N°: 258120/2021
 Contratado: (295027/2) EDESIO ALVES DE ASSUNCAO
 CPF: 468.974.961-20
 Cargo/Função: (12046) NIVEL FUNDAMENTAL ADMINISTRATIVO
 Perfil Profissional: MAQUEIRO
 Carga Horária: 40 horas semanais
 Un. Adm: (118710) UNID.ESPEC. DE CONTR. MOVIMENTACAO DE PESSOAL
 A Partir de: 25/06/2021 Até24/06/2022

CONTRATO/SES/07487/2021 DE: 25/06/2021
 Processo N°: 258119/2021
 Contratado: (295061/2) LUCIANA ARANTES PEREIRA
 CPF: 924.625.291-87
 Cargo/Função: (12036) NIVEL SUPERIOR ASSISTENCIAL
 Perfil Profissional: FISIOTERAPEUTA
 Carga Horária: 30 horas semanais
 Un. Adm: (118710) UNID.ESPEC. DE CONTR. MOVIMENTACAO DE PESSOAL
 A Partir de: 25/06/2021 Até24/06/2022

CONTRATO/SES/07488/2021 DE: 25/06/2021
 Processo N°: 258119/2021
 Contratado: (295063/2) DAYANNE DOS SANTOS SILVA
 CPF: 616.204.321-53
 Cargo/Função: (12036) NIVEL SUPERIOR ASSISTENCIAL
 Perfil Profissional: ASSIST. SOCIAL
 Carga Horária: 30 horas semanais
 Un. Adm: (118710) UNID.ESPEC. DE CONTR. MOVIMENTACAO DE PESSOAL
 A Partir de: 25/06/2021 Até24/06/2022

CONTRATO/SES/07489/2021 DE: 25/06/2021
 Processo N°: 258120/2021
 Contratado: (295140/2) ALEXANDRE VIRGILIO DIAS
 CPF: 974.011.887-91
 Cargo/Função: (12046) NIVEL FUNDAMENTAL ADMINISTRATIVO
 Perfil Profissional: MAQUEIRO
 Carga Horária: 40 horas semanais
 Un. Adm: (118710) UNID.ESPEC. DE CONTR. MOVIMENTACAO DE PESSOAL
 A Partir de: 25/06/2021 Até24/06/2022

CONTRATO/SES/07490/2021 DE: 25/06/2021
 Processo N°: 258120/2021
 Contratado: (295201/2) MAURICIO HERCULES RIBEIRO
 CPF: 035.491.461-83
 Cargo/Função: (12046) NIVEL FUNDAMENTAL ADMINISTRATIVO
 Perfil Profissional: MAQUEIRO
 Carga Horária: 40 horas semanais
 Un. Adm: (118710) UNID.ESPEC. DE CONTR. MOVIMENTACAO DE PESSOAL
 A Partir de: 25/06/2021 Até24/06/2022

CONTRATO/SES/07491/2021 DE: 25/06/2021
 Processo N°: 258120/2021
 Contratado: (295204/2) ORLANDO DOS SANTOS OLIVEIRA
 CPF: 949.995.701-49
 Cargo/Função: (12046) NIVEL FUNDAMENTAL ADMINISTRATIVO
 Perfil Profissional: MAQUEIRO
 Carga Horária: 40 horas semanais
 Un. Adm: (118710) UNID.ESPEC. DE CONTR. MOVIMENTACAO DE PESSOAL
 A Partir de: 25/06/2021 Até24/06/2022

CONTRATO/SES/07492/2021 DE: 25/06/2021
 Processo N°: 258119/2021
 Contratado: (295343/2) KATIA SIMONE DE OLIVEIRA
 CPF: 432.797.241-04
 Cargo/Função: (12036) NIVEL SUPERIOR ASSISTENCIAL
 Perfil Profissional: ASSIST. SOCIAL
 Carga Horária: 30 horas semanais
 Un. Adm: (118710) UNID.ESPEC. DE CONTR. MOVIMENTACAO DE PESSOAL
 A Partir de: 01/07/2021 Até30/06/2022

PUBLICADA, REGISTRADA, CUMPR-SE.
 Cuiabá-MT, 24 de Junho de 2021.
 Gilberto Gomes de Figueiredo
 Secretário de Estado de Saúde

O Secretário de Estado de Saúde no uso de suas atribuições que lhes são conferidas por lei,

Resolve: PRORROGAR - SES
 Objeto: CONTRATAÇÃO TEMPORARIA

CONTRATO/SES/07493/2021 DE: 25/06/2021
 Processo N°: 263473/2021
 Contratado: (298981/1) TASSIO RUIZ LIMA CAMARGO
 CPF: 025.000.801-70

Cargo/Função: (12036) NIVEL SUPERIOR ASSISTENCIAL
 Perfil Profissional: MÉDICO
 Carga Horária: 40 horas semanais
 Un. Adm: (197076) COORD.ART. REG.DE URG.EMERG.DE LEITOS
 HOSPITALARES
 Até: 31/08/2021

CONTRATO/SES/07494/2021 DE: 25/06/2021
 Processo N°: 263473/2021
 Contratado: (299465/1) BRENO WILSON BENEVIDES ANDRADE
 CPF: 079.313.506-00
 Cargo/Função: (12036) NIVEL SUPERIOR ASSISTENCIAL
 Perfil Profissional: MÉDICO
 Carga Horária: 40 horas semanais
 Un. Adm: (198625) COORD. DE URGENCIA E EMERGENCIA
 Até: 31/08/2021

CONTRATO/SES/07495/2021 DE: 25/06/2021
 Processo N°: 167643/2021
 Contratado: (299901/1) ANA VITORIA NAZARIO COSTA
 CPF: 017.105.281-17
 Cargo/Função: (12036) NIVEL SUPERIOR ASSISTENCIAL
 Perfil Profissional: MÉDICO
 Carga Horária: 20 horas semanais
 Un. Adm: (192724) GER. DO SERV. DE VERIFICACAO DE OBITOS
 Até: 15/07/2022

CONTRATO/SES/07496/2021 DE: 25/06/2021
 Processo N°: 263473/2021
 Contratado: (300714/1) EDUARDO SAIBERT RODRIGUES
 CPF: 025.136.821-14
 Cargo/Função: (12036) NIVEL SUPERIOR ASSISTENCIAL
 Perfil Profissional: MÉDICO
 Carga Horária: 40 horas semanais
 Un. Adm: (197076) COORD.ART. REG.DE URG.EMERG.DE LEITOS
 HOSPITALARES
 Até: 31/08/2021

PUBLICADA, REGISTRADA, CUMPR-SE.
 Cuiabá-MT, 24 de Junho de 2021.
 Gilberto Gomes de Figueiredo
 Secretário de Estado de Saúde

O Secretário de Estado de Saúde no uso de suas atribuições que lhes são conferidas por lei,

Resolve: AUTORIZAR - SES
 Objeto: CONTRATAÇÃO TEMPORARIA

CONTRATO/SES/07497/2021 DE: 25/06/2021
 Processo N°: 258120/2021
 Contratado: (68814/7) MARIO FERNANDES
 CPF: 503.114.841-15
 Cargo/Função: (12046) NIVEL FUNDAMENTAL ADMINISTRATIVO
 Perfil Profissional: MAQUEIRO
 Carga Horária: 40 horas semanais
 Un. Adm: (118710) UNID.ESPEC. DE CONTR. MOVIMENTACAO DE PESSOAL
 A Partir de: 25/06/2021 Até24/06/2022

PUBLICADA, REGISTRADA, CUMPR-SE.
 Cuiabá-MT, 24 de Junho de 2021.
 Gilberto Gomes de Figueiredo
 Secretário de Estado de Saúde

BOLETIM DE PESSOAL/SES/00629/2021 DE:
 25/06/2021

O Secretário de Estado de Saúde no uso de suas atribuições que lhes são conferidas por lei,

Resolve: RETIFICAR
 Evento: REMOCAO

Processo N.: 264507/2021
 Nome: (125278/1) FABIANA MAGALHAES DA ROCHA
 Cargo/Função: (4946) PROFIS TEC NIV MEDIO SERV SAUDE SUS
 Para Un. Adm: (197211) COORD. ADMINISTRATIVA DO CRIDAC/CER III
 A Partir de: 28/05/2021

PUBLICADA, REGISTRADA, CUMPR-SE.
 Cuiabá-MT, 24 de Junho de 2021.
 Gilberto Gomes de Figueiredo
 Secretário de Estado de Saúde

BOLETIM DE PESSOAL/SES/00630/2021 DE:
 25/06/2021

O Secretário de Estado de Saúde no uso de suas atribuições que lhes são conferidas por lei,

Resolve: CONCEDER
 Evento: ADICIONAL NOTURNO

Processo N.: 200195/2021
 Nome: (232473/3) ADAIR MARCIA OLIVEIRA SILVA
 Cargo/Função: (12038) NIVEL TECNICO ASSISTENCIAL
 Un. Adm: (197041) COORD. DO SERV. DE ATEND. MOVEI DE URGENCIA - SAMU
 A Partir de: 02/04/2021 Até 02/04/2021

Processo N.: 200193/2021
 Nome: (244040/1) ADERSON LEMES DA SILVA

Cargo/Função: (6052) TECNICO DESENV ECO SOC L 10177/14
Un. Adm: (197041) COORD. DO SERV. DE ATEND. MOVEL DE URGENCIA - SAMU
A Partir de: 02/04/2021 Até 02/04/2021

Processo N.: 143106/2021
Nome: (300377/1) ADHIELLY DAYARA SILVA SANTOS MORAIS
Cargo/Função: (12044) NIVEL MEDIO ADMINISTRATIVO
Un. Adm: (195758) HOSP. ESTADUAL LOUSITE FERREIRA DA SILVA
A Partir de: 02/03/2021 Até 02/03/2021

Processo N.: 189504/2021
Nome: (300377/1) ADHIELLY DAYARA SILVA SANTOS MORAIS
Cargo/Função: (12044) NIVEL MEDIO ADMINISTRATIVO
Un. Adm: (195758) HOSP. ESTADUAL LOUSITE FERREIRA DA SILVA
A Partir de: 03/04/2021 Até 03/04/2021

Processo N.: 200193/2021
Nome: (94499/1) ADRIANA DA COSTA FEITOZA
Cargo/Função: (4946) PROFIS TEC NIV MEDIO SERV SAUDE SUS
Un. Adm: (152218) GER. DE ENFERMAGEM DO SAMU
A Partir de: 02/04/2021 Até 02/04/2021

Processo N.: 30401/2021
Nome: (289262/2) ADRIANA DE LIMA RIBEIRO
Cargo/Função: (12038) NIVEL TECNICO ASSISTENCIAL
Un. Adm: (195693) HOSP. REG. DE SORRISO
A Partir de: 02/10/2020 Até 02/10/2020

Processo N.: 139488/2021
Nome: (95378/1) ADRIANA FATIMA CABRAL
Cargo/Função: (4946) PROFIS TEC NIV MEDIO SERV SAUDE SUS
Un. Adm: (195693) HOSP. REG. DE SORRISO
A Partir de: 01/11/2020 Até 01/11/2020

Processo N.: 161233/2021
Nome: (95378/1) ADRIANA FATIMA CABRAL
Cargo/Função: (4946) PROFIS TEC NIV MEDIO SERV SAUDE SUS
Un. Adm: (195693) HOSP. REG. DE SORRISO
A Partir de: 02/10/2020 Até 02/10/2020

Processo N.: 161276/2021
Nome: (95378/1) ADRIANA FATIMA CABRAL
Cargo/Função: (4946) PROFIS TEC NIV MEDIO SERV SAUDE SUS
Un. Adm: (195693) HOSP. REG. DE SORRISO
A Partir de: 02/09/2020 Até 02/09/2020

Processo N.: 189973/2021
Nome: (96534/1) ADRIANA MOESSA COSTA
Cargo/Função: (4946) PROFIS TEC NIV MEDIO SERV SAUDE SUS
Un. Adm: (197041) COORD. DO SERV. DE ATEND. MOVEL DE URGENCIA - SAMU
A Partir de: 02/04/2021 Até 02/04/2021

Processo N.: 150319/2021
Nome: (249588/3) ADRIANA YUKI MELLO PRADO
Cargo/Função: (4912) PROFIS TEC NIV SUPERIOR SERV SAUDE SUS
Un. Adm: (192724) GER. DO SERV. DE VERIFICACAO DE OBITOS
A Partir de: 08/02/2021 Até 08/02/2021

Processo N.: 200192/2021
Nome: (120061/1) ADRIANE APARECIDA FREITAS SILVA
Cargo/Função: (4912) PROFIS TEC NIV SUPERIOR SERV SAUDE SUS
Un. Adm: (152218) GER. DE ENFERMAGEM DO SAMU
A Partir de: 04/04/2021 Até 04/04/2021

Processo N.: 134920/2021
Nome: (285382/2) ADRIELE DE MACEDO ISTENHARTE
Cargo/Função: (12036) NIVEL SUPERIOR ASSISTENCIAL
Un. Adm: (195693) HOSP. REG. DE SORRISO
A Partir de: 06/11/2020 Até 06/11/2020

Processo N.: 200193/2021
Nome: (95529/1) AECIO DIAS DE ARRUDA
Cargo/Função: (4946) PROFIS TEC NIV MEDIO SERV SAUDE SUS
Un. Adm: (152218) GER. DE ENFERMAGEM DO SAMU
A Partir de: 05/04/2021 Até 05/04/2021

Processo N.: 494596/2020
Nome: (301144/1) AGNES CRISTY DE MESQUITA
Cargo/Função: (12036) NIVEL SUPERIOR ASSISTENCIAL
Un. Adm: (195707) HOSP REG DOUTOR ANTONIO CARLOS SOUTO FONTES
A Partir de: 01/11/2020 Até 01/11/2020

Processo N.: 200192/2021
Nome: (63761/1) ALAINE TORRES ALVES MUNDIM
Cargo/Função: (4912) PROFIS TEC NIV SUPERIOR SERV SAUDE SUS
Un. Adm: (152218) GER. DE ENFERMAGEM DO SAMU
A Partir de: 08/04/2021 Até 08/04/2021

Processo N.: 200264/2021
Nome: (86196/1) ALAN PAIVA NEGRE
Cargo/Função: (4946) PROFIS TEC NIV MEDIO SERV SAUDE SUS
Un. Adm: (198439) COORD. DE ENF. CIRURGICA E CME
A Partir de: 02/03/2021 Até 02/03/2021

Processo N.: 189973/2021
Nome: (117059/1) ALBERTO ALEXANDRE DA SILVA
Cargo/Função: (4946) PROFIS TEC NIV MEDIO SERV SAUDE SUS
Un. Adm: (197041) COORD. DO SERV. DE ATEND. MOVEL DE URGENCIA - SAMU
A Partir de: 01/04/2021 Até 01/04/2021

Processo N.: 200203/2021
Nome: (299258/2) ALESSANDRA NATALIA DE SOUZA BARBOSA PEREIRA
Cargo/Função: (12036) NIVEL SUPERIOR ASSISTENCIAL

Un. Adm: (152196) COORD.DO SERVIÇO DE ATEND.MÓVEL DE URGÊNCIA DO SUS
A Partir de: 04/04/2021 Até 04/04/2021

Processo N.: 200192/2021
Nome: (120555/1) ALESSANDRA TAKAHASHI
Cargo/Função: (4912) PROFIS TEC NIV SUPERIOR SERV SAUDE SUS
Un. Adm: (197041) COORD. DO SERV. DE ATEND. MOVEL DE URGENCIA - SAMU
A Partir de: 02/04/2021 Até 02/04/2021

Processo N.: 101527/2021
Nome: (300110/1) ALESSANDRO PINTO DE QUEIROZ
Cargo/Função: (12054) CONDUTOR DE AMBULANCIA
Un. Adm: (195758) HOSP. ESTADUAL LOUSITE FERREIRA DA SILVA
A Partir de: 01/02/2021 Até 01/02/2021

Processo N.: 189423/2021
Nome: (300110/1) ALESSANDRO PINTO DE QUEIROZ
Cargo/Função: (12054) CONDUTOR DE AMBULANCIA
Un. Adm: (195758) HOSP. ESTADUAL LOUSITE FERREIRA DA SILVA
A Partir de: 02/04/2021 Até 02/04/2021

Processo N.: 310919/2020
Nome: (70401/2) ALEX BEZERRA SOUSA
Cargo/Função: (4912) PROFIS TEC NIV SUPERIOR SERV SAUDE SUS
Un. Adm: (195685) HOSP. REG. DE RONDONOPOLIS IRMÃELZA GIOVANELLA
A Partir de: 03/02/2020 Até 03/02/2020

Processo N.: 101476/2021
Nome: (300199/1) ALEX RODRIGUES DE OLIVEIRA
Cargo/Função: (12050) NIVEL FUNDAMENTAL
Un. Adm: (195758) HOSP. ESTADUAL LOUSITE FERREIRA DA SILVA
A Partir de: 01/02/2021 Até 01/02/2021

Processo N.: 189388/2021
Nome: (300199/1) ALEX RODRIGUES DE OLIVEIRA
Cargo/Função: (12050) NIVEL FUNDAMENTAL
Un. Adm: (195758) HOSP. ESTADUAL LOUSITE FERREIRA DA SILVA
A Partir de: 02/04/2021 Até 02/04/2021

Processo N.: 101343/2021
Nome: (281035/2) ALINE GARCIA ALVARENGA PEREIRA
Cargo/Função: (12036) NIVEL SUPERIOR ASSISTENCIAL
Un. Adm: (195693) HOSP. REG. DE SORRISO
A Partir de: 01/01/2021 Até 01/01/2021

Processo N.: 198716/2021
Nome: (287410/2) ALVANI SOUZA CAMARGO
Cargo/Função: (12036) NIVEL SUPERIOR ASSISTENCIAL
Un. Adm: (195693) HOSP. REG. DE SORRISO
A Partir de: 16/03/2021 Até 16/03/2021

Processo N.: 488070/2020
Nome: (289449/2) AMANDA IKEGAMI SILVA
Cargo/Função: (12036) NIVEL SUPERIOR ASSISTENCIAL
Un. Adm: (195731) HOSP REG DE ALTA FLORESTA ALBERT SABIN
A Partir de: 01/11/2020 Até 01/11/2020

Processo N.: 30401/2021
Nome: (281065/2) ANA APARECIDA BRAGA
Cargo/Função: (12038) NIVEL TECNICO ASSISTENCIAL
Un. Adm: (195693) HOSP. REG. DE SORRISO
A Partir de: 06/10/2020 Até 06/10/2020

Processo N.: 494596/2020
Nome: (300267/2) ANA BEATRIZ PASSOS DE MEIRELES
Cargo/Função: (12036) NIVEL SUPERIOR ASSISTENCIAL
Un. Adm: (195707) HOSP REG DOUTOR ANTONIO CARLOS SOUTO FONTES
A Partir de: 27/11/2020 Até 27/11/2020

Processo N.: 310919/2020
Nome: (49108/3) ANA CLAUDIA DE MORAES
Cargo/Função: (4912) PROFIS TEC NIV SUPERIOR SERV SAUDE SUS
Un. Adm: (195685) HOSP. REG. DE RONDONOPOLIS IRMÃELZA GIOVANELLA
A Partir de: 01/02/2020 Até 01/02/2020

Processo N.: 200203/2021
Nome: (280235/3) ANA MENEZES SILVA DE OLIVEIRA
Cargo/Função: (12036) NIVEL SUPERIOR ASSISTENCIAL
Un. Adm: (197041) COORD. DO SERV. DE ATEND. MOVEL DE URGENCIA - SAMU
A Partir de: 04/04/2021 Até 04/04/2021

Processo N.: 143106/2021
Nome: (282993/2) ANA ROSA CAMPOS SOUZA SILVA
Cargo/Função: (12044) NIVEL MEDIO ADMINISTRATIVO
Un. Adm: (195758) HOSP. ESTADUAL LOUSITE FERREIRA DA SILVA
A Partir de: 01/03/2021 Até 01/03/2021

Processo N.: 150319/2021
Nome: (299901/1) ANA VITORIA NAZARIO COSTA
Cargo/Função: (12036) NIVEL SUPERIOR ASSISTENCIAL
Un. Adm: (192724) GER. DO SERV. DE VERIFICACAO DE OBITOS
A Partir de: 01/02/2021 Até 01/02/2021

Processo N.: 104381/2021
Nome: (294947/1) ANDERSON DE ALMEIDA ESPIRITO SANTO
Cargo/Função: (12038) NIVEL TECNICO ASSISTENCIAL
Un. Adm: (195758) HOSP. ESTADUAL LOUSITE FERREIRA DA SILVA
A Partir de: 02/02/2021 Até 02/02/2021

Processo N.: 440057/2020
Nome: (292800/1) ANDIARA MONTEIRO BOLZAN
Cargo/Função: (12038) NIVEL TECNICO ASSISTENCIAL
Un. Adm: (195740) HOSP. REG. DE SINOP

A Partir de: 02/08/2019 Até 02/08/2019

Processo N.: 495804/2020

Nome: (296102/1) ANDRE FERNANDES SOUSA
 Cargo/Função: (12046) NIVEL FUNDAMENTAL ADMINISTRATIVO
 Un. Adm: (195731) HOSP REG DE ALTA FLORESTA ALBERT SABIN
 A Partir de: 01/11/2020 Até 01/11/2020

Processo N.: 200195/2021

Nome: (299506/1) ANDRE LUIS DE LIMA ALVES
 Cargo/Função: (12038) NIVEL TECNICO ASSISTENCIAL
 Un. Adm: (152196) COORD.DO SERVIÇO DE ATEND.MÓVEL DE URGÊNCIA DO SUS
 A Partir de: 21/04/2021 Até 21/04/2021

Processo N.: 200193/2021

Nome: (96175/1) ANDREA FERREIRA ABRANCHES SOARES
 Cargo/Função: (4946) PROFIS TEC NIV MEDIO SERV SAUDE SUS
 Un. Adm: (152218) GER. DE ENFERMAGEM DO SAMU
 A Partir de: 05/04/2021 Até 05/04/2021

Processo N.: 30401/2021

Nome: (285674/2) ANDREIA APARECIDA SOARES DA SILVA
 Cargo/Função: (12038) NIVEL TECNICO ASSISTENCIAL
 Un. Adm: (195693) HOSP. REG. DE SORRISO
 A Partir de: 02/10/2020 Até 02/10/2020

Processo N.: 440057/2020

Nome: (292785/1) ANGELA MARIA DA SILVA E SILVA
 Cargo/Função: (12038) NIVEL TECNICO ASSISTENCIAL
 Un. Adm: (195740) HOSP. REG. DE SINOP
 A Partir de: 01/08/2019 Até 01/08/2019

Processo N.: 200193/2021

Nome: (113100/1) ANTONIO BENEDITO VIEIRA
 Cargo/Função: (4946) PROFIS TEC NIV MEDIO SERV SAUDE SUS
 Un. Adm: (152218) GER. DE ENFERMAGEM DO SAMU
 A Partir de: 03/04/2021 Até 03/04/2021

Processo N.: 189973/2021

Nome: (111399/1) ANTONIO MAXIMO GOMES DE SANTANA
 Cargo/Função: (4946) PROFIS TEC NIV MEDIO SERV SAUDE SUS
 Un. Adm: (197041) COORD. DO SERV. DE ATEND. MOVEL DE URGENCIA - SAMU
 A Partir de: 01/04/2021 Até 01/04/2021

Processo N.: 150319/2021

Nome: (118160/6) ARTUR ABURAD DE CARVALHOSA
 Cargo/Função: (12036) NIVEL SUPERIOR ASSISTENCIAL
 Un. Adm: (192724) GER. DO SERV. DE VERIFICACAO DE OBITOS
 A Partir de: 02/02/2021 Até 02/02/2021

Processo N.: 104174/2021

Nome: (296785/1) BARBARA RACHEL DI DOMENICO
 Cargo/Função: (12036) NIVEL SUPERIOR ASSISTENCIAL
 Un. Adm: (195693) HOSP. REG. DE SORRISO
 A Partir de: 01/01/2021 Até 01/01/2021

Processo N.: 134920/2021

Nome: (296785/1) BARBARA RACHEL DI DOMENICO
 Cargo/Função: (12036) NIVEL SUPERIOR ASSISTENCIAL
 Un. Adm: (195693) HOSP. REG. DE SORRISO
 A Partir de: 01/11/2020 Até 01/11/2020

Processo N.: 138061/2021

Nome: (296785/1) BARBARA RACHEL DI DOMENICO
 Cargo/Função: (12036) NIVEL SUPERIOR ASSISTENCIAL
 Un. Adm: (195693) HOSP. REG. DE SORRISO
 A Partir de: 01/09/2020 Até 01/09/2020

Processo N.: 198716/2021

Nome: (296785/1) BARBARA RACHEL DI DOMENICO
 Cargo/Função: (12036) NIVEL SUPERIOR ASSISTENCIAL
 Un. Adm: (195693) HOSP. REG. DE SORRISO
 A Partir de: 01/03/2021 Até 01/03/2021

Processo N.: 30406/2021

Nome: (296785/1) BARBARA RACHEL DI DOMENICO
 Cargo/Função: (12036) NIVEL SUPERIOR ASSISTENCIAL
 Un. Adm: (195693) HOSP. REG. DE SORRISO
 A Partir de: 01/10/2020 Até 01/10/2020

Processo N.: 9983/2021

Nome: (296785/1) BARBARA RACHEL DI DOMENICO
 Cargo/Função: (12036) NIVEL SUPERIOR ASSISTENCIAL
 Un. Adm: (195693) HOSP. REG. DE SORRISO
 A Partir de: 03/05/2020 Até 03/05/2020

Processo N.: 30401/2021

Nome: (299809/2) BENILMA DE SOUSA DOS SANTOS
 Cargo/Função: (12038) NIVEL TECNICO ASSISTENCIAL
 Un. Adm: (195693) HOSP. REG. DE SORRISO
 A Partir de: 01/10/2020 Até 01/10/2020

Processo N.: 440082/2020

Nome: (292277/1) BRUNA GABRIELA HENNING
 Cargo/Função: (12036) NIVEL SUPERIOR ASSISTENCIAL
 Un. Adm: (195740) HOSP. REG. DE SINOP
 A Partir de: 02/08/2019 Até 02/08/2019

Processo N.: 488070/2020

Nome: (281533/2) BYANCA ALVES MATIAS
 Cargo/Função: (12036) NIVEL SUPERIOR ASSISTENCIAL
 Un. Adm: (195731) HOSP REG DE ALTA FLORESTA ALBERT SABIN
 A Partir de: 02/11/2020 Até 02/11/2020

Processo N.: 494596/2020

Nome: (297100/1) CARLA BARROS SILVA
 Cargo/Função: (12036) NIVEL SUPERIOR ASSISTENCIAL
 Un. Adm: (195707) HOSP REG DOUTOR ANTONIO CARLOS SOUTO FONTES
 A Partir de: 17/11/2020 Até 17/11/2020

Processo N.: 200203/2021

Nome: (297018/3) CARLOS AUGUSTO NUNES DE MATTOS JUNIOR
 Cargo/Função: (12036) NIVEL SUPERIOR ASSISTENCIAL
 Un. Adm: (152196) COORD.DO SERVIÇO DE ATEND.MÓVEL DE URGÊNCIA DO SUS
 A Partir de: 12/04/2021 Até 12/04/2021

Processo N.: 104174/2021

Nome: (296695/1) CARLOS EDUARDO PEREIRA KLAUCK
 Cargo/Função: (12036) NIVEL SUPERIOR ASSISTENCIAL
 Un. Adm: (195693) HOSP. REG. DE SORRISO
 A Partir de: 02/01/2021 Até 02/01/2021

Processo N.: 134920/2021

Nome: (296695/1) CARLOS EDUARDO PEREIRA KLAUCK
 Cargo/Função: (12036) NIVEL SUPERIOR ASSISTENCIAL
 Un. Adm: (195693) HOSP. REG. DE SORRISO
 A Partir de: 07/11/2020 Até 07/11/2020

Processo N.: 138061/2021

Nome: (296695/1) CARLOS EDUARDO PEREIRA KLAUCK
 Cargo/Função: (12036) NIVEL SUPERIOR ASSISTENCIAL
 Un. Adm: (195693) HOSP. REG. DE SORRISO
 A Partir de: 05/09/2020 Até 05/09/2020

Processo N.: 198716/2021

Nome: (296695/1) CARLOS EDUARDO PEREIRA KLAUCK
 Cargo/Função: (12036) NIVEL SUPERIOR ASSISTENCIAL
 Un. Adm: (195693) HOSP. REG. DE SORRISO
 A Partir de: 01/03/2021 Até 01/03/2021

Processo N.: 9983/2021

Nome: (296695/1) CARLOS EDUARDO PEREIRA KLAUCK
 Cargo/Função: (12036) NIVEL SUPERIOR ASSISTENCIAL
 Un. Adm: (195693) HOSP. REG. DE SORRISO
 A Partir de: 05/05/2020 Até 05/05/2020

Processo N.: 189973/2021

Nome: (54828/6) CARLOS MESQUITA DE MAGALHAES
 Cargo/Função: (4946) PROFIS TEC NIV MEDIO SERV SAUDE SUS
 Un. Adm: (197041) COORD. DO SERV. DE ATEND. MOVEL DE URGENCIA - SAMU
 A Partir de: 02/04/2021 Até 02/04/2021

Processo N.: 150319/2021

Nome: (282589/2) CARLOS TADEU TEIXEIRA ABURAD
 Cargo/Função: (4912) PROFIS TEC NIV SUPERIOR SERV SAUDE SUS
 Un. Adm: (192724) GER. DO SERV. DE VERIFICACAO DE OBITOS
 A Partir de: 10/02/2021 Até 10/02/2021

Processo N.: 161124/2021

Nome: (95371/1) CARMEN BOTTEGA
 Cargo/Função: (4989) PROFIS APOIO SERV SAUDE SUS
 Un. Adm: (195693) HOSP. REG. DE SORRISO
 A Partir de: 02/10/2020 Até 02/10/2020

Processo N.: 161284/2021

Nome: (95371/1) CARMEN BOTTEGA
 Cargo/Função: (4989) PROFIS APOIO SERV SAUDE SUS
 Un. Adm: (195693) HOSP. REG. DE SORRISO
 A Partir de: 26/09/2020 Até 26/09/2020

Processo N.: 104174/2021

Nome: (282215/2) CAROLINE VENDRAMIN
 Cargo/Função: (12036) NIVEL SUPERIOR ASSISTENCIAL
 Un. Adm: (195693) HOSP. REG. DE SORRISO
 A Partir de: 04/01/2021 Até 04/01/2021

Processo N.: 134920/2021

Nome: (282215/2) CAROLINE VENDRAMIN
 Cargo/Função: (12036) NIVEL SUPERIOR ASSISTENCIAL
 Un. Adm: (195693) HOSP. REG. DE SORRISO
 A Partir de: 05/11/2020 Até 05/11/2020

Processo N.: 138061/2021

Nome: (282215/2) CAROLINE VENDRAMIN
 Cargo/Função: (12036) NIVEL SUPERIOR ASSISTENCIAL
 Un. Adm: (195693) HOSP. REG. DE SORRISO
 A Partir de: 03/09/2020 Até 03/09/2020

Processo N.: 30406/2021

Nome: (282215/2) CAROLINE VENDRAMIN
 Cargo/Função: (12036) NIVEL SUPERIOR ASSISTENCIAL
 Un. Adm: (195693) HOSP. REG. DE SORRISO
 A Partir de: 03/10/2020 Até 03/10/2020

Processo N.: 9983/2021

Nome: (282215/2) CAROLINE VENDRAMIN
 Cargo/Função: (12036) NIVEL SUPERIOR ASSISTENCIAL
 Un. Adm: (195693) HOSP. REG. DE SORRISO
 A Partir de: 05/05/2020 Até 05/05/2020

Processo N.: 440057/2020

Nome: (144735/5) CAULINDA APARECIDA AMORIM
 Cargo/Função: (12038) NIVEL TECNICO ASSISTENCIAL
 Un. Adm: (195740) HOSP. REG. DE SINOP
 A Partir de: 02/08/2019 Até 02/08/2019

Processo N.: 200193/2021

Nome: (96672/1) CELI ALVES NEVES

Cargo/Função: (4946) PROFIS TEC NIV MEDIO SERV SAUDE SUS
Un. Adm: (197033) SUPERINT. DE REG. DE URG. E EMERGENCIA
A Partir de: 01/04/2021 Até 01/04/2021

Processo N.: 150314/2021
Nome: (44898/2) CELIA CONCEICAO ARCANJO FERREIRA
Cargo/Função: (4912) PROFIS TEC NIV SUPERIOR SERV SAUDE SUS
Un. Adm: (192724) GER. DO SERV. DE VERIFICACAO DE OBITOS
A Partir de: 11/03/2021 Até 11/03/2021

Processo N.: 200192/2021
Nome: (106861/1) CELSO RICARDO FERREIRA
Cargo/Função: (4912) PROFIS TEC NIV SUPERIOR SERV SAUDE SUS
Un. Adm: (152218) GER. DE ENFERMAGEM DO SAMU
A Partir de: 01/04/2021 Até 01/04/2021

Processo N.: 143106/2021
Nome: (300456/1) CHARLES GOMES RODRIGUES
Cargo/Função: (12044) NIVEL MEDIO ADMINISTRATIVO
Un. Adm: (195758) HOSP. ESTADUAL LOUSITE FERREIRA DA SILVA
A Partir de: 01/03/2021 Até 01/03/2021

Processo N.: 189504/2021
Nome: (300456/1) CHARLES GOMES RODRIGUES
Cargo/Função: (12044) NIVEL MEDIO ADMINISTRATIVO
Un. Adm: (195758) HOSP. ESTADUAL LOUSITE FERREIRA DA SILVA
A Partir de: 02/04/2021 Até 02/04/2021

Processo N.: 440057/2020
Nome: (292611/1) CHINAID SAMPAIO
Cargo/Função: (12038) NIVEL TECNICO ASSISTENCIAL
Un. Adm: (195740) HOSP. REG. DE SINOP
A Partir de: 01/08/2019 Até 01/08/2019

Processo N.: 200203/2021
Nome: (299436/1) CHRISTIAN PEREIRA DE QUEIROZ
Cargo/Função: (12036) NIVEL SUPERIOR ASSISTENCIAL
Un. Adm: (197041) COORD. DO SERV. DE ATEND. MOVEI DE URGENCIA - SAMU
A Partir de: 10/04/2021 Até 10/04/2021

Processo N.: 150314/2021
Nome: (86182/2) CLAUDIA ANTUNES DE MIRANDA
Cargo/Função: (4912) PROFIS TEC NIV SUPERIOR SERV SAUDE SUS
Un. Adm: (192724) GER. DO SERV. DE VERIFICACAO DE OBITOS
A Partir de: 04/03/2021 Até 04/03/2021

Processo N.: 104381/2021
Nome: (281598/2) CLAUDIA APARECIDA BISPO MERGAR
Cargo/Função: (12038) NIVEL TECNICO ASSISTENCIAL
Un. Adm: (195758) HOSP. ESTADUAL LOUSITE FERREIRA DA SILVA
A Partir de: 02/02/2021 Até 02/02/2021

Processo N.: 10009/2021
Nome: (296604/1) CLAUDIA REGINA CLARO
Cargo/Função: (12040) NIVEL AUXILIAR ASSISTENCIAL
Un. Adm: (195693) HOSP. REG. DE SORRISO
A Partir de: 06/05/2020 Até 06/05/2020

Processo N.: 107642/2021
Nome: (296604/1) CLAUDIA REGINA CLARO
Cargo/Função: (12040) NIVEL AUXILIAR ASSISTENCIAL
Un. Adm: (195693) HOSP. REG. DE SORRISO
A Partir de: 21/01/2021 Até 21/01/2021

Processo N.: 134949/2021
Nome: (296604/1) CLAUDIA REGINA CLARO
Cargo/Função: (12040) NIVEL AUXILIAR ASSISTENCIAL
Un. Adm: (195693) HOSP. REG. DE SORRISO
A Partir de: 04/11/2020 Até 04/11/2020

Processo N.: 138063/2021
Nome: (296604/1) CLAUDIA REGINA CLARO
Cargo/Função: (12040) NIVEL AUXILIAR ASSISTENCIAL
Un. Adm: (195693) HOSP. REG. DE SORRISO
A Partir de: 01/09/2020 Até 01/09/2020

Processo N.: 71627/2021
Nome: (296604/1) CLAUDIA REGINA CLARO
Cargo/Função: (12040) NIVEL AUXILIAR ASSISTENCIAL
Un. Adm: (195693) HOSP. REG. DE SORRISO
A Partir de: 04/12/2020 Até 04/12/2020

Processo N.: 143055/2021
Nome: (300213/1) CLAUDIA REGINA DA SILVA OLIVEIRA SOUZA
Cargo/Função: (12046) NIVEL FUNDAMENTAL ADMINISTRATIVO
Un. Adm: (195758) HOSP. ESTADUAL LOUSITE FERREIRA DA SILVA
A Partir de: 02/03/2021 Até 02/03/2021

Processo N.: 101343/2021
Nome: (239468/2) CLEANI FERNANDES DA COSTA
Cargo/Função: (12036) NIVEL SUPERIOR ASSISTENCIAL
Un. Adm: (195693) HOSP. REG. DE SORRISO
A Partir de: 01/01/2021 Até 01/01/2021

Processo N.: 30401/2021
Nome: (285392/2) CLEIBIANE RODRIGUES MARQUES
Cargo/Função: (12038) NIVEL TECNICO ASSISTENCIAL
Un. Adm: (195693) HOSP. REG. DE SORRISO
A Partir de: 02/10/2020 Até 02/10/2020

Processo N.: 30401/2021
Nome: (281785/2) CLEIDE APARECIDA DOS SANTOS DORCA
Cargo/Função: (12038) NIVEL TECNICO ASSISTENCIAL
Un. Adm: (195693) HOSP. REG. DE SORRISO
A Partir de: 02/10/2020 Até 02/10/2020

Processo N.: 11299/2021
Nome: (297229/1) CLEVERSON MOREIRA DE PAULA
Cargo/Função: (12050) NIVEL FUNDAMENTAL
Un. Adm: (118710) UNID.ESPEC. DE CONTR. MOVIMENTACAO DE PESSOAL
A Partir de: 03/12/2020 Até 03/12/2020

Processo N.: 440057/2020
Nome: (292626/1) CRAMAIR TEREZINHA PADILHA MOREIRA
Cargo/Função: (12038) NIVEL TECNICO ASSISTENCIAL
Un. Adm: (195740) HOSP. REG. DE SINOP
A Partir de: 02/08/2019 Até 02/08/2019

Processo N.: 200192/2021
Nome: (120109/1) CRISTIANE DA SILVA BEZERRA
Cargo/Função: (4912) PROFIS TEC NIV SUPERIOR SERV SAUDE SUS
Un. Adm: (152218) GER. DE ENFERMAGEM DO SAMU
A Partir de: 05/04/2021 Até 05/04/2021

Processo N.: 189973/2021
Nome: (96676/1) CRISTINA BARONAS
Cargo/Função: (4946) PROFIS TEC NIV MEDIO SERV SAUDE SUS
Un. Adm: (197041) COORD. DO SERV. DE ATEND. MOVEI DE URGENCIA - SAMU
A Partir de: 02/04/2021 Até 02/04/2021

Processo N.: 495804/2020
Nome: (295182/2) CRISTINA GERMANA DA MATA
Cargo/Função: (12046) NIVEL FUNDAMENTAL ADMINISTRATIVO
Un. Adm: (195731) HOSP REG DE ALTA FLORESTA ALBERT SABIN
A Partir de: 02/11/2020 Até 02/11/2020

Processo N.: 200195/2021
Nome: (127833/6) CRISTINA MENDES DE PAULA
Cargo/Função: (12038) NIVEL TECNICO ASSISTENCIAL
Un. Adm: (197041) COORD. DO SERV. DE ATEND. MOVEI DE URGENCIA - SAMU
A Partir de: 01/04/2021 Até 01/04/2021

Processo N.: 488070/2020
Nome: (289504/2) CYNTHIA MONIQUE GOMES DE AZEVEDO FIGUEIREDO
Cargo/Função: (12036) NIVEL SUPERIOR ASSISTENCIAL
Un. Adm: (195731) HOSP REG DE ALTA FLORESTA ALBERT SABIN
A Partir de: 01/11/2020 Até 01/11/2020

Processo N.: 104381/2021
Nome: (298548/1) DAIANE TOMAZ DA SILVA GOMES
Cargo/Função: (12038) NIVEL TECNICO ASSISTENCIAL
Un. Adm: (195758) HOSP. ESTADUAL LOUSITE FERREIRA DA SILVA
A Partir de: 02/02/2021 Até 02/02/2021

Processo N.: 104381/2021
Nome: (281604/2) DAIANY FEITOSA PEREIRA
Cargo/Função: (12038) NIVEL TECNICO ASSISTENCIAL
Un. Adm: (195758) HOSP. ESTADUAL LOUSITE FERREIRA DA SILVA
A Partir de: 02/02/2021 Até 02/02/2021

Processo N.: 200192/2021
Nome: (111347/1) DAMARIS LEONEL BRITO FIGUEIREDO
Cargo/Função: (4912) PROFIS TEC NIV SUPERIOR SERV SAUDE SUS
Un. Adm: (152218) GER. DE ENFERMAGEM DO SAMU
A Partir de: 02/04/2021 Até 02/04/2021

Processo N.: 310919/2020
Nome: (116043/1) DANIEL LIMA E SILVA MIGUEL
Cargo/Função: (4912) PROFIS TEC NIV SUPERIOR SERV SAUDE SUS
Un. Adm: (195685) HOSP. REG. DE RONDONOPOLIS IRMÃELZA GIOVANELLA
A Partir de: 02/02/2020 Até 02/02/2020

Processo N.: 494596/2020
Nome: (297113/1) DANILO CARVALHO DE OLIVEIRA
Cargo/Função: (12036) NIVEL SUPERIOR ASSISTENCIAL
Un. Adm: (195707) HOSP REG DOUTOR ANTONIO CARLOS SOUTO FONTES
A Partir de: 17/11/2020 Até 17/11/2020

Processo N.: 104174/2021
Nome: (298976/1) DARNEI WILLIAN APPELT FERREIRA
Cargo/Função: (12036) NIVEL SUPERIOR ASSISTENCIAL
Un. Adm: (195693) HOSP. REG. DE SORRISO
A Partir de: 12/01/2021 Até 12/01/2021

Processo N.: 134920/2021
Nome: (298976/1) DARNEI WILLIAN APPELT FERREIRA
Cargo/Função: (12036) NIVEL SUPERIOR ASSISTENCIAL
Un. Adm: (195693) HOSP. REG. DE SORRISO
A Partir de: 04/11/2020 Até 04/11/2020

Processo N.: 138061/2021
Nome: (298976/1) DARNEI WILLIAN APPELT FERREIRA
Cargo/Função: (12036) NIVEL SUPERIOR ASSISTENCIAL
Un. Adm: (195693) HOSP. REG. DE SORRISO
A Partir de: 08/09/2020 Até 08/09/2020

Processo N.: 198716/2021
Nome: (298976/1) DARNEI WILLIAN APPELT FERREIRA
Cargo/Função: (12036) NIVEL SUPERIOR ASSISTENCIAL
Un. Adm: (195693) HOSP. REG. DE SORRISO
A Partir de: 02/03/2021 Até 02/03/2021

Processo N.: 30406/2021
Nome: (298976/1) DARNEI WILLIAN APPELT FERREIRA
Cargo/Função: (12036) NIVEL SUPERIOR ASSISTENCIAL
Un. Adm: (195693) HOSP. REG. DE SORRISO
A Partir de: 02/10/2020 Até 02/10/2020

Processo N.: 9983/2021
Nome: (298976/1) DARNEI WILLIAN APPELT FERREIRA

Cargo/Função: (12036) NIVEL SUPERIOR ASSISTENCIAL
Un. Adm: (195693) HOSP. REG. DE SORRISO
A Partir de: 11/05/2020 Até 11/05/2020

Processo N.: 101343/2021

Nome: (296660/1) DEBORA BRUGNERA MORAIS
Cargo/Função: (12036) NIVEL SUPERIOR ASSISTENCIAL
Un. Adm: (195693) HOSP. REG. DE SORRISO
A Partir de: 04/01/2021 Até 04/01/2021

Processo N.: 66208/2021

Nome: (296660/1) DEBORA BRUGNERA MORAIS
Cargo/Função: (12036) NIVEL SUPERIOR ASSISTENCIAL
Un. Adm: (195693) HOSP. REG. DE SORRISO
A Partir de: 01/12/2020 Até 01/12/2020

Processo N.: 200195/2021

Nome: (299434/1) DEBORA DE MIRANDA VILELA
Cargo/Função: (12038) NIVEL TECNICO ASSISTENCIAL
Un. Adm: (152196) COORD.DO SERVIÇO DE ATEND.MÓVEL DE URGÊNCIA DO SUS
A Partir de: 03/04/2021 Até 03/04/2021

Processo N.: 101343/2021

Nome: (296684/1) DEBORA PAZ ARAUJO DE MORAES
Cargo/Função: (12036) NIVEL SUPERIOR ASSISTENCIAL
Un. Adm: (195693) HOSP. REG. DE SORRISO
A Partir de: 02/01/2021 Até 02/01/2021

Processo N.: 66208/2021

Nome: (296684/1) DEBORA PAZ ARAUJO DE MORAES
Cargo/Função: (12036) NIVEL SUPERIOR ASSISTENCIAL
Un. Adm: (195693) HOSP. REG. DE SORRISO
A Partir de: 03/12/2020 Até 03/12/2020

Processo N.: 494596/2020

Nome: (297112/1) DEBORAH LARYSSA LONGHINI
Cargo/Função: (12036) NIVEL SUPERIOR ASSISTENCIAL
Un. Adm: (195707) HOSP REG DOUTOR ANTONIO CARLOS SOUTO FONTES
A Partir de: 03/11/2020 Até 03/11/2020

Processo N.: 101501/2021

Nome: (283893/2) DENILSON JOSE DA SILVA
Cargo/Função: (12046) NIVEL FUNDAMENTAL ADMINISTRATIVO
Un. Adm: (195758) HOSP. ESTADUAL LOUSITE FERREIRA DA SILVA
A Partir de: 02/02/2021 Até 02/02/2021

Processo N.: 189489/2021

Nome: (283893/2) DENILSON JOSE DA SILVA
Cargo/Função: (12046) NIVEL FUNDAMENTAL ADMINISTRATIVO
Un. Adm: (195758) HOSP. ESTADUAL LOUSITE FERREIRA DA SILVA
A Partir de: 01/04/2021 Até 01/04/2021

Processo N.: 200203/2021

Nome: (299528/1) DENIS DA CUNHA ORMOND ROSA
Cargo/Função: (12036) NIVEL SUPERIOR ASSISTENCIAL
Un. Adm: (152196) COORD.DO SERVIÇO DE ATEND.MÓVEL DE URGÊNCIA DO SUS
A Partir de: 07/04/2021 Até 07/04/2021

Processo N.: 104381/2021

Nome: (281612/2) DEVA PAIXAO MORAES GOMES
Cargo/Função: (12038) NIVEL TECNICO ASSISTENCIAL
Un. Adm: (195758) HOSP. ESTADUAL LOUSITE FERREIRA DA SILVA
A Partir de: 02/02/2021 Até 02/02/2021

Processo N.: 101527/2021

Nome: (299723/1) DEYVISON GONCALVES PRADO
Cargo/Função: (12054) CONDUTOR DE AMBULANCIA
Un. Adm: (195758) HOSP. ESTADUAL LOUSITE FERREIRA DA SILVA
A Partir de: 01/02/2021 Até 01/02/2021

Processo N.: 189423/2021

Nome: (299723/1) DEYVISON GONCALVES PRADO
Cargo/Função: (12054) CONDUTOR DE AMBULANCIA
Un. Adm: (195758) HOSP. ESTADUAL LOUSITE FERREIRA DA SILVA
A Partir de: 02/04/2021 Até 02/04/2021

Processo N.: 200195/2021

Nome: (298978/1) DIEGO ALBERTO VIEGAS FERRAZ
Cargo/Função: (12038) NIVEL TECNICO ASSISTENCIAL
Un. Adm: (197041) COORD. DO SERV. DE ATEND. MOVEL DE URGENCIA - SAMU
A Partir de: 09/04/2021 Até 09/04/2021

Processo N.: 11299/2021

Nome: (295133/1) DIEGO LUIS DE SOUZA
Cargo/Função: (12050) NIVEL FUNDAMENTAL
Un. Adm: (118710) UNID.ESPEC. DE CONTR. MOVIMENTACAO DE PESSOAL
A Partir de: 01/12/2020 Até 01/12/2020

Processo N.: 10003/2021

Nome: (280995/2) DIULIA GRACIAS MEDEIROS
Cargo/Função: (12050) NIVEL FUNDAMENTAL
Un. Adm: (195693) HOSP. REG. DE SORRISO
A Partir de: 04/05/2020 Até 04/05/2020

Processo N.: 138062/2021

Nome: (280995/2) DIULIA GRACIAS MEDEIROS
Cargo/Função: (12050) NIVEL FUNDAMENTAL
Un. Adm: (195693) HOSP. REG. DE SORRISO
A Partir de: 01/09/2020 Até 01/09/2020

Processo N.: 200629/2021

Nome: (280995/2) DIULIA GRACIAS MEDEIROS
Cargo/Função: (12050) NIVEL FUNDAMENTAL

Un. Adm: (195693) HOSP. REG. DE SORRISO
A Partir de: 03/03/2021 Até 03/03/2021

Processo N.: 200203/2021

Nome: (232484/3) DOMINGOS CESAR DE CAMPOS
Cargo/Função: (12036) NIVEL SUPERIOR ASSISTENCIAL
Un. Adm: (197041) COORD. DO SERV. DE ATEND. MOVEL DE URGENCIA - SAMU
A Partir de: 09/04/2021 Até 09/04/2021

Processo N.: 30406/2021

Nome: (282224/2) DOUGLAS ALVES DA SILVA
Cargo/Função: (12036) NIVEL SUPERIOR ASSISTENCIAL
Un. Adm: (195693) HOSP. REG. DE SORRISO
A Partir de: 11/10/2020 Até 11/10/2020

Processo N.: 9983/2021

Nome: (282224/2) DOUGLAS ALVES DA SILVA
Cargo/Função: (12036) NIVEL SUPERIOR ASSISTENCIAL
Un. Adm: (195693) HOSP. REG. DE SORRISO
A Partir de: 17/05/2020 Até 17/05/2020

Processo N.: 494596/2020

Nome: (297107/1) DOUGLAS DA SILVA MAGIO
Cargo/Função: (12036) NIVEL SUPERIOR ASSISTENCIAL
Un. Adm: (195707) HOSP REG DOUTOR ANTONIO CARLOS SOUTO FONTES
A Partir de: 02/11/2020 Até 02/11/2020

Processo N.: 200193/2021

Nome: (66862/2) EDEMILSON JOSE LEITE
Cargo/Função: (4946) PROFIS TEC NIV MEDIO SERV SAUDE SUS
Un. Adm: (152218) GER. DE ENFERMAGEM DO SAMU
A Partir de: 05/04/2021 Até 05/04/2021

Processo N.: 440057/2020

Nome: (292798/1) EDERSON TEIXEIRA ARCANJO
Cargo/Função: (12038) NIVEL TECNICO ASSISTENCIAL
Un. Adm: (195740) HOSP. REG. DE SINOP
A Partir de: 01/08/2019 Até 01/08/2019

Processo N.: 104381/2021

Nome: (284792/2) EDINEIDE LEMES DUARTE DE OLIVEIRA
Cargo/Função: (12038) NIVEL TECNICO ASSISTENCIAL
Un. Adm: (195758) HOSP. ESTADUAL LOUSITE FERREIRA DA SILVA
A Partir de: 02/02/2021 Até 02/02/2021

Processo N.: 66208/2021

Nome: (281333/3) EDLAINE RODRIGUES DE OLIVEIRA
Cargo/Função: (12036) NIVEL SUPERIOR ASSISTENCIAL
Un. Adm: (195693) HOSP. REG. DE SORRISO
A Partir de: 01/12/2020 Até 01/12/2020

Processo N.: 189973/2021

Nome: (93955/1) EDMILSON DE PINHO ALMEIDA
Cargo/Função: (4946) PROFIS TEC NIV MEDIO SERV SAUDE SUS
Un. Adm: (197041) COORD. DO SERV. DE ATEND. MOVEL DE URGENCIA - SAMU
A Partir de: 16/04/2021 Até 16/04/2021

Processo N.: 104381/2021

Nome: (282032/2) EDNA APOLONIA DE ALMEIDA SILVA
Cargo/Função: (12038) NIVEL TECNICO ASSISTENCIAL
Un. Adm: (195758) HOSP. ESTADUAL LOUSITE FERREIRA DA SILVA
A Partir de: 02/02/2021 Até 02/02/2021

Processo N.: 30401/2021

Nome: (289265/2) EDNA MARIA INACIO DE SOUZA
Cargo/Função: (12038) NIVEL TECNICO ASSISTENCIAL
Un. Adm: (195693) HOSP. REG. DE SORRISO
A Partir de: 01/10/2020 Até 01/10/2020

Processo N.: 440057/2020

Nome: (292621/1) EDNA RODRIGUES BRANDAO
Cargo/Função: (12038) NIVEL TECNICO ASSISTENCIAL
Un. Adm: (195740) HOSP. REG. DE SINOP
A Partir de: 02/08/2019 Até 02/08/2019

Processo N.: 30401/2021

Nome: (285678/2) EDNA TEIXEIRA DOS SANTOS
Cargo/Função: (12038) NIVEL TECNICO ASSISTENCIAL
Un. Adm: (195693) HOSP. REG. DE SORRISO
A Partir de: 02/10/2020 Até 02/10/2020

Processo N.: 30401/2021

Nome: (296561/1) ELAINE MARIA GOMES DE OLIVEIRA
Cargo/Função: (12038) NIVEL TECNICO ASSISTENCIAL
Un. Adm: (195693) HOSP. REG. DE SORRISO
A Partir de: 02/10/2020 Até 02/10/2020

Processo N.: 161189/2021

Nome: (95608/1) ELENARA CALVI
Cargo/Função: (4946) PROFIS TEC NIV MEDIO SERV SAUDE SUS
Un. Adm: (195693) HOSP. REG. DE SORRISO
A Partir de: 02/10/2020 Até 02/10/2020

Processo N.: 161243/2021

Nome: (95608/1) ELENARA CALVI
Cargo/Função: (4946) PROFIS TEC NIV MEDIO SERV SAUDE SUS
Un. Adm: (195693) HOSP. REG. DE SORRISO
A Partir de: 02/09/2020 Até 02/09/2020

Processo N.: 200264/2021

Nome: (95608/1) ELENARA CALVI
Cargo/Função: (4946) PROFIS TEC NIV MEDIO SERV SAUDE SUS
Un. Adm: (195693) HOSP. REG. DE SORRISO
A Partir de: 01/03/2021 Até 01/03/2021

Processo N.: 105186/2021
 Nome: (86266/1) ELENICE TOSTA DIAS
 Cargo/Função: (4946) PROFIS TEC NIV MEDIO SERV SAUDE SUS
 Un. Adm: (195693) HOSP. REG. DE SORRISO
 A Partir de: 01/01/2021 Até 01/01/2021

Processo N.: 139643/2021
 Nome: (86266/1) ELENICE TOSTA DIAS
 Cargo/Função: (4946) PROFIS TEC NIV MEDIO SERV SAUDE SUS
 Un. Adm: (195693) HOSP. REG. DE SORRISO
 A Partir de: 02/11/2020 Até 02/11/2020

Processo N.: 161218/2021
 Nome: (86266/1) ELENICE TOSTA DIAS
 Cargo/Função: (4946) PROFIS TEC NIV MEDIO SERV SAUDE SUS
 Un. Adm: (195693) HOSP. REG. DE SORRISO
 A Partir de: 01/10/2020 Até 01/10/2020

Processo N.: 161270/2021
 Nome: (86266/1) ELENICE TOSTA DIAS
 Cargo/Função: (4946) PROFIS TEC NIV MEDIO SERV SAUDE SUS
 Un. Adm: (195693) HOSP. REG. DE SORRISO
 A Partir de: 03/09/2020 Até 03/09/2020

Processo N.: 83732/2021
 Nome: (86266/1) ELENICE TOSTA DIAS
 Cargo/Função: (4946) PROFIS TEC NIV MEDIO SERV SAUDE SUS
 Un. Adm: (195693) HOSP. REG. DE SORRISO
 A Partir de: 02/12/2020 Até 02/12/2020

Processo N.: 200195/2021
 Nome: (299497/1) ELEONORA BOM DESPACHO MORAIS
 Cargo/Função: (12038) NIVEL TECNICO ASSISTENCIAL
 Un. Adm: (152196) COORD.DO SERVIÇO DE ATEND.MÓVEL DE URGÊNCIA DO
 SUS
 A Partir de: 01/04/2021 Até 01/04/2021

Processo N.: 200193/2021
 Nome: (113070/1) ELI CONCEICAO DE MIRANDA
 Cargo/Função: (4946) PROFIS TEC NIV MEDIO SERV SAUDE SUS
 Un. Adm: (152218) GER. DE ENFERMAGEM DO SAMU
 A Partir de: 02/04/2021 Até 02/04/2021

Processo N.: 30401/2021
 Nome: (296489/1) ELI EUSTAQUIO DE SOUZA
 Cargo/Função: (12038) NIVEL TECNICO ASSISTENCIAL
 Un. Adm: (195693) HOSP. REG. DE SORRISO
 A Partir de: 01/10/2020 Até 01/10/2020

Processo N.: 30401/2021
 Nome: (296578/1) ELIANA PEREIRA ROCHA
 Cargo/Função: (12038) NIVEL TECNICO ASSISTENCIAL
 Un. Adm: (195693) HOSP. REG. DE SORRISO
 A Partir de: 01/10/2020 Até 01/10/2020

Processo N.: 200193/2021
 Nome: (90159/1) ELIANE CLAUDIA DA SILVA LEITE
 Cargo/Função: (4946) PROFIS TEC NIV MEDIO SERV SAUDE SUS
 Un. Adm: (152218) GER. DE ENFERMAGEM DO SAMU
 A Partir de: 03/04/2021 Até 03/04/2021

Processo N.: 30401/2021
 Nome: (296778/1) ELIANE DAL MAGRO
 Cargo/Função: (12038) NIVEL TECNICO ASSISTENCIAL
 Un. Adm: (195693) HOSP. REG. DE SORRISO
 A Partir de: 01/10/2020 Até 01/10/2020

Processo N.: 200629/2021
 Nome: (280984/2) ELIANE TURCATTO DOS SANTOS
 Cargo/Função: (12050) NIVEL FUNDAMENTAL
 Un. Adm: (195693) HOSP. REG. DE SORRISO
 A Partir de: 11/03/2021 Até 11/03/2021

Processo N.: 440057/2020
 Nome: (292851/1) ELIETE DE OLIVEIRA CORREIA
 Cargo/Função: (12038) NIVEL TECNICO ASSISTENCIAL
 Un. Adm: (195740) HOSP. REG. DE SINOP
 A Partir de: 01/08/2019 Até 01/08/2019

Processo N.: 440057/2020
 Nome: (292616/1) ELITA RIBEIRO NUNES DA SILVA
 Cargo/Função: (12038) NIVEL TECNICO ASSISTENCIAL
 Un. Adm: (195740) HOSP. REG. DE SINOP
 A Partir de: 01/08/2019 Até 01/08/2019

Processo N.: 104381/2021
 Nome: (298619/1) ELIZIANE DE SOUZA RODRIGUES
 Cargo/Função: (12038) NIVEL TECNICO ASSISTENCIAL
 Un. Adm: (195758) HOSP. ESTADUAL LOUSITE FERREIRA DA SILVA
 A Partir de: 01/02/2021 Até 01/02/2021

Processo N.: 101398/2021
 Nome: (281566/2) ELVIS DIEGO SERAFIM DE OLIVEIRA
 Cargo/Função: (12036) NIVEL SUPERIOR ASSISTENCIAL
 Un. Adm: (195758) HOSP. ESTADUAL LOUSITE FERREIRA DA SILVA
 A Partir de: 02/02/2021 Até 02/02/2021

Processo N.: 101314/2021
 Nome: (300161/1) EMILY CAROLIN NUNES DA SILVA
 Cargo/Função: (12036) NIVEL SUPERIOR ASSISTENCIAL
 Un. Adm: (195758) HOSP. ESTADUAL LOUSITE FERREIRA DA SILVA
 A Partir de: 02/02/2021 Até 02/02/2021

Processo N.: 189560/2021
 Nome: (300161/1) EMILY CAROLIN NUNES DA SILVA
 Cargo/Função: (12036) NIVEL SUPERIOR ASSISTENCIAL

Un. Adm: (195758) HOSP. ESTADUAL LOUSITE FERREIRA DA SILVA
 A Partir de: 01/04/2021 Até 01/04/2021

Processo N.: 440057/2020
 Nome: (292641/1) ERICA VIANA GONCALVES
 Cargo/Função: (12038) NIVEL TECNICO ASSISTENCIAL
 Un. Adm: (195740) HOSP. REG. DE SINOP
 A Partir de: 02/08/2019 Até 02/08/2019

Processo N.: 495804/2020
 Nome: (298514/1) ETEVALDO BARBOZA FARIAS
 Cargo/Função: (12046) NIVEL FUNDAMENTAL ADMINISTRATIVO
 Un. Adm: (195731) HOSP REG DE ALTA FLORESTA ALBERT SABIN
 A Partir de: 03/11/2020 Até 03/11/2020

Processo N.: 200193/2021
 Nome: (98704/1) EUNICE GONCALVES DE LIMA
 Cargo/Função: (4946) PROFIS TEC NIV MEDIO SERV SAUDE SUS
 Un. Adm: (152218) GER. DE ENFERMAGEM DO SAMU
 A Partir de: 01/04/2021 Até 01/04/2021

Processo N.: 200193/2021
 Nome: (113116/1) EUZA MARIA MENDES
 Cargo/Função: (4946) PROFIS TEC NIV MEDIO SERV SAUDE SUS
 Un. Adm: (152218) GER. DE ENFERMAGEM DO SAMU
 A Partir de: 13/04/2021 Até 13/04/2021

Processo N.: 107607/2021
 Nome: (118372/1) EVANDRO FRANCISCO DOS SANTOS
 Cargo/Função: (4912) PROFIS TEC NIV SUPERIOR SERV SAUDE SUS
 Un. Adm: (195693) HOSP. REG. DE SORRISO
 A Partir de: 04/01/2021 Até 04/01/2021

Processo N.: 161198/2021
 Nome: (118372/1) EVANDRO FRANCISCO DOS SANTOS
 Cargo/Função: (4912) PROFIS TEC NIV SUPERIOR SERV SAUDE SUS
 Un. Adm: (195693) HOSP. REG. DE SORRISO
 A Partir de: 02/10/2020 Até 02/10/2020

Processo N.: 162316/2021
 Nome: (118372/1) EVANDRO FRANCISCO DOS SANTOS
 Cargo/Função: (4912) PROFIS TEC NIV SUPERIOR SERV SAUDE SUS
 Un. Adm: (195693) HOSP. REG. DE SORRISO
 A Partir de: 16/09/2020 Até 16/09/2020

Processo N.: 83730/2021
 Nome: (118372/1) EVANDRO FRANCISCO DOS SANTOS
 Cargo/Função: (4912) PROFIS TEC NIV SUPERIOR SERV SAUDE SUS
 Un. Adm: (195693) HOSP. REG. DE SORRISO
 A Partir de: 01/12/2020 Até 01/12/2020

Processo N.: 200195/2021
 Nome: (232474/3) EVANDRO PINHEIRO PINTO
 Cargo/Função: (12038) NIVEL TECNICO ASSISTENCIAL
 Un. Adm: (197041) COORD. DO SERV. DE ATEND. MOVEL DE URGENCIA -
 SAMU
 A Partir de: 02/04/2021 Até 02/04/2021

Processo N.: 71627/2021
 Nome: (281045/2) EVANIRA ALMONDES DE MENEZES BRAGA
 Cargo/Função: (12040) NIVEL AUXILIAR ASSISTENCIAL
 Un. Adm: (195693) HOSP. REG. DE SORRISO
 A Partir de: 03/12/2020 Até 03/12/2020

Processo N.: 101527/2021
 Nome: (299721/1) EVERSON DO AMARANTE
 Cargo/Função: (12054) CONDUTOR DE AMBULANCIA
 Un. Adm: (195758) HOSP. ESTADUAL LOUSITE FERREIRA DA SILVA
 A Partir de: 01/02/2021 Até 01/02/2021

Processo N.: 30401/2021
 Nome: (280544/4) FABIANA MEIRA PEREIRA
 Cargo/Função: (12038) NIVEL TECNICO ASSISTENCIAL
 Un. Adm: (195693) HOSP. REG. DE SORRISO
 A Partir de: 02/10/2020 Até 02/10/2020

Processo N.: 30401/2021
 Nome: (296567/1) FABIANA TEODORO TARGINO DA SILVA
 Cargo/Função: (12038) NIVEL TECNICO ASSISTENCIAL
 Un. Adm: (195693) HOSP. REG. DE SORRISO
 A Partir de: 02/10/2020 Até 02/10/2020

Processo N.: 10009/2021
 Nome: (296603/1) FABINI DECKER RAISER
 Cargo/Função: (12040) NIVEL AUXILIAR ASSISTENCIAL
 Un. Adm: (195693) HOSP. REG. DE SORRISO
 A Partir de: 01/05/2020 Até 01/05/2020

Processo N.: 107642/2021
 Nome: (296603/1) FABINI DECKER RAISER
 Cargo/Função: (12040) NIVEL AUXILIAR ASSISTENCIAL
 Un. Adm: (195693) HOSP. REG. DE SORRISO
 A Partir de: 02/01/2021 Até 02/01/2021

Processo N.: 134949/2021
 Nome: (296603/1) FABINI DECKER RAISER
 Cargo/Função: (12040) NIVEL AUXILIAR ASSISTENCIAL
 Un. Adm: (195693) HOSP. REG. DE SORRISO
 A Partir de: 01/11/2020 Até 01/11/2020

Processo N.: 138063/2021
 Nome: (296603/1) FABINI DECKER RAISER
 Cargo/Função: (12040) NIVEL AUXILIAR ASSISTENCIAL
 Un. Adm: (195693) HOSP. REG. DE SORRISO
 A Partir de: 02/09/2020 Até 02/09/2020

Processo N.: 71627/2021
 Nome: (296603/1) FABINI DECKER RAISER
 Cargo/Função: (12040) NIVEL AUXILIAR ASSISTENCIAL
 Un. Adm: (195693) HOSP. REG. DE SORRISO
 A Partir de: 03/12/2020 Até 03/12/2020

Processo N.: 189973/2021
 Nome: (64399/2) FABRICIA OLIVEIRA DE MARCHI
 Cargo/Função: (4946) PROFIS TEC NIV MEDIO SERV SAUDE SUS
 Un. Adm: (197041) COORD. DO SERV. DE ATEND. MOVEL DE URGENCIA - SAMU
 A Partir de: 02/04/2021 Até 02/04/2021

Processo N.: 494596/2020
 Nome: (281552/3) FELIPE KLINSMANN BARBOSA LANDIM
 Cargo/Função: (12036) NIVEL SUPERIOR ASSISTENCIAL
 Un. Adm: (195707) HOSP REG DOUTOR ANTONIO CARLOS SOUTO FONTES
 A Partir de: 10/11/2020 Até 10/11/2020

Processo N.: 138061/2021
 Nome: (300687/1) FERNANDA SOUZA DO CARMO
 Cargo/Função: (12036) NIVEL SUPERIOR ASSISTENCIAL
 Un. Adm: (195693) HOSP. REG. DE SORRISO
 A Partir de: 03/09/2020 Até 03/09/2020

Processo N.: 30406/2021
 Nome: (300687/1) FERNANDA SOUZA DO CARMO
 Cargo/Função: (12036) NIVEL SUPERIOR ASSISTENCIAL
 Un. Adm: (195693) HOSP. REG. DE SORRISO
 A Partir de: 03/10/2020 Até 03/10/2020

Processo N.: 30401/2021
 Nome: (281883/3) FERNANDO ANTONIO BRITO
 Cargo/Função: (12038) NIVEL TECNICO ASSISTENCIAL
 Un. Adm: (195693) HOSP. REG. DE SORRISO
 A Partir de: 01/10/2020 Até 01/10/2020

Processo N.: 57057/2021
 Nome: (299091/1) FERNANDO BERNARDO DA SILVA
 Cargo/Função: (12050) NIVEL FUNDAMENTAL
 Un. Adm: (118710) UNID.ESPEC. DE CONTR. MOVIMENTACAO DE PESSOAL
 A Partir de: 01/01/2021 Até 01/01/2021

Processo N.: 494596/2020
 Nome: (282207/2) FERNANDO JORGE CORREA DE PAULA
 Cargo/Função: (12036) NIVEL SUPERIOR ASSISTENCIAL
 Un. Adm: (195707) HOSP REG DOUTOR ANTONIO CARLOS SOUTO FONTES
 A Partir de: 06/11/2020 Até 06/11/2020

Processo N.: 200195/2021
 Nome: (289429/2) FERNANDO VITOR FAEL DUARTE
 Cargo/Função: (12038) NIVEL TECNICO ASSISTENCIAL
 Un. Adm: (197041) COORD. DO SERV. DE ATEND. MOVEL DE URGENCIA - SAMU
 A Partir de: 02/04/2021 Até 02/04/2021

Processo N.: 143106/2021
 Nome: (300374/1) FILIPE SOUZA GOMES
 Cargo/Função: (12044) NIVEL MEDIO ADMINISTRATIVO
 Un. Adm: (195758) HOSP. ESTADUAL LOUSITE FERREIRA DA SILVA
 A Partir de: 01/03/2021 Até 01/03/2021

Processo N.: 107642/2021
 Nome: (297459/1) FLAVIA PEREIRA LIMA
 Cargo/Função: (12040) NIVEL AUXILIAR ASSISTENCIAL
 Un. Adm: (195693) HOSP. REG. DE SORRISO
 A Partir de: 05/01/2021 Até 05/01/2021

Processo N.: 200203/2021
 Nome: (299527/1) FRANCIELI XAVIER VARELA
 Cargo/Função: (12036) NIVEL SUPERIOR ASSISTENCIAL
 Un. Adm: (152196) COORD.DO SERVIÇO DE ATEND.MÓVEL DE URGÊNCIA DO SUS
 A Partir de: 05/04/2021 Até 05/04/2021

Processo N.: 30401/2021
 Nome: (296488/1) FRANCISCA POLIANA BEZERRA DE MENDONÇA
 Cargo/Função: (12038) NIVEL TECNICO ASSISTENCIAL
 Un. Adm: (195693) HOSP. REG. DE SORRISO
 A Partir de: 01/10/2020 Até 01/10/2020

Processo N.: 30401/2021
 Nome: (281068/2) FRANCISCA SANDRA DA SILVA
 Cargo/Função: (12038) NIVEL TECNICO ASSISTENCIAL
 Un. Adm: (195693) HOSP. REG. DE SORRISO
 A Partir de: 01/10/2020 Até 01/10/2020

Processo N.: 161284/2021
 Nome: (66943/3) FRANCISCA SOUSA BRAGA
 Cargo/Função: (4989) PROFIS APOIO SERV SAUDE SUS
 Un. Adm: (195693) HOSP. REG. DE SORRISO
 A Partir de: 02/09/2020 Até 02/09/2020

Processo N.: 200195/2021
 Nome: (232582/3) GELIARDE MANOEL CLARO DA SILVA
 Cargo/Função: (12038) NIVEL TECNICO ASSISTENCIAL
 Un. Adm: (197041) COORD. DO SERV. DE ATEND. MOVEL DE URGENCIA - SAMU
 A Partir de: 02/04/2021 Até 02/04/2021

Processo N.: 200203/2021
 Nome: (299522/1) GEOVANE ROBERTO DE CAMPOS CASTILHO
 Cargo/Função: (12036) NIVEL SUPERIOR ASSISTENCIAL
 Un. Adm: (152196) COORD.DO SERVIÇO DE ATEND.MÓVEL DE URGÊNCIA DO SUS
 A Partir de: 05/04/2021 Até 05/04/2021

Processo N.: 101343/2021
 Nome: (117755/3) GIANINI ANGELICA DE LIMA
 Cargo/Função: (12036) NIVEL SUPERIOR ASSISTENCIAL
 Un. Adm: (195693) HOSP. REG. DE SORRISO
 A Partir de: 03/01/2021 Até 03/01/2021

Processo N.: 66208/2021
 Nome: (117755/3) GIANINI ANGELICA DE LIMA
 Cargo/Função: (12036) NIVEL SUPERIOR ASSISTENCIAL
 Un. Adm: (195693) HOSP. REG. DE SORRISO
 A Partir de: 02/12/2020 Até 02/12/2020

Processo N.: 440057/2020
 Nome: (292660/1) GILMARA MENEZES DOS SANTOS RAMOS
 Cargo/Função: (12038) NIVEL TECNICO ASSISTENCIAL
 Un. Adm: (195740) HOSP. REG. DE SINOP
 A Partir de: 01/08/2019 Até 01/08/2019

Processo N.: 200195/2021
 Nome: (232595/4) GILSON ALVES FERREIRA
 Cargo/Função: (12038) NIVEL TECNICO ASSISTENCIAL
 Un. Adm: (197041) COORD. DO SERV. DE ATEND. MOVEL DE URGENCIA - SAMU
 A Partir de: 02/04/2021 Até 02/04/2021

Processo N.: 30401/2021
 Nome: (296579/1) GILSON DA SILVA
 Cargo/Função: (12038) NIVEL TECNICO ASSISTENCIAL
 Un. Adm: (195693) HOSP. REG. DE SORRISO
 A Partir de: 02/10/2020 Até 02/10/2020

Processo N.: 200203/2021
 Nome: (281565/4) GIOVANA CRISTINA DA SILVA
 Cargo/Função: (12036) NIVEL SUPERIOR ASSISTENCIAL
 Un. Adm: (197041) COORD. DO SERV. DE ATEND. MOVEL DE URGENCIA - SAMU
 A Partir de: 15/04/2021 Até 15/04/2021

Processo N.: 189526/2021
 Nome: (300955/1) GISELE SOUSA SILVA
 Cargo/Função: (12036) NIVEL SUPERIOR ASSISTENCIAL
 Un. Adm: (195758) HOSP. ESTADUAL LOUSITE FERREIRA DA SILVA
 A Partir de: 17/04/2021 Até 17/04/2021

Processo N.: 494596/2020
 Nome: (111849/4) GIULLIANO LUIZ DA SILVA GARCIA
 Cargo/Função: (12036) NIVEL SUPERIOR ASSISTENCIAL
 Un. Adm: (195707) HOSP REG DOUTOR ANTONIO CARLOS SOUTO FONTES
 A Partir de: 03/11/2020 Até 03/11/2020

Processo N.: 104381/2021
 Nome: (281642/2) GIVANILDE ALEXANDRE DA SILVA
 Cargo/Função: (12038) NIVEL TECNICO ASSISTENCIAL
 Un. Adm: (195758) HOSP. ESTADUAL LOUSITE FERREIRA DA SILVA
 A Partir de: 01/02/2021 Até 01/02/2021

Processo N.: 150319/2021
 Nome: (57696/4) GLEYCE JUVENELLES DE OLIVEIRA ANUNCIACAO
 Cargo/Função: (4912) PROFIS TEC NIV SUPERIOR SERV SAUDE SUS
 Un. Adm: (192724) GER. DO SERV. DE VERIFICACAO DE OBITOS
 A Partir de: 12/02/2021 Até 12/02/2021

Processo N.: 200195/2021
 Nome: (296142/2) GRACIELE DA SILVA MARINHO
 Cargo/Função: (12038) NIVEL TECNICO ASSISTENCIAL
 Un. Adm: (152196) COORD.DO SERVIÇO DE ATEND.MÓVEL DE URGÊNCIA DO SUS
 A Partir de: 04/04/2021 Até 04/04/2021

Processo N.: 101441/2021
 Nome: (300206/1) GUSTAVO ALVES DO NASCIMENTO
 Cargo/Função: (12044) NIVEL MEDIO ADMINISTRATIVO
 Un. Adm: (195758) HOSP. ESTADUAL LOUSITE FERREIRA DA SILVA
 A Partir de: 01/02/2021 Até 01/02/2021

Processo N.: 143119/2021
 Nome: (300206/1) GUSTAVO ALVES DO NASCIMENTO
 Cargo/Função: (12044) NIVEL MEDIO ADMINISTRATIVO
 Un. Adm: (195758) HOSP. ESTADUAL LOUSITE FERREIRA DA SILVA
 A Partir de: 01/03/2021 Até 01/03/2021

Processo N.: 193250/2021
 Nome: (300206/1) GUSTAVO ALVES DO NASCIMENTO
 Cargo/Função: (12044) NIVEL MEDIO ADMINISTRATIVO
 Un. Adm: (195758) HOSP. ESTADUAL LOUSITE FERREIRA DA SILVA
 A Partir de: 02/04/2021 Até 02/04/2021

Processo N.: 66208/2021
 Nome: (214478/3) HALLANY SUELLEN ARAUJO SOUZA DE FRANCA CICHOSKI
 Cargo/Função: (12036) NIVEL SUPERIOR ASSISTENCIAL
 Un. Adm: (195693) HOSP. REG. DE SORRISO
 A Partir de: 09/12/2020 Até 09/12/2020

Processo N.: 200195/2021
 Nome: (289352/2) HALYF ALLAN DE SOUZA LIMA
 Cargo/Função: (12038) NIVEL TECNICO ASSISTENCIAL
 Un. Adm: (197041) COORD. DO SERV. DE ATEND. MOVEL DE URGENCIA - SAMU
 A Partir de: 25/04/2021 Até 25/04/2021

Processo N.: 143055/2021
 Nome: (207037/6) HARAMIS FELIPE NASCIMENTO VITAL
 Cargo/Função: (12046) NIVEL FUNDAMENTAL ADMINISTRATIVO
 Un. Adm: (195758) HOSP. ESTADUAL LOUSITE FERREIRA DA SILVA
 A Partir de: 01/03/2021 Até 01/03/2021

Processo N.: 101343/2021
 Nome: (215250/3) HELEN CRISTINA DOS SANTOS AGUIAR
 Cargo/Função: (12036) NIVEL SUPERIOR ASSISTENCIAL
 Un. Adm: (195693) HOSP. REG. DE SORRISO
 A Partir de: 02/01/2021 Até 02/01/2021

Processo N.: 66208/2021
 Nome: (215250/3) HELEN CRISTINA DOS SANTOS AGUIAR
 Cargo/Função: (12036) NIVEL SUPERIOR ASSISTENCIAL
 Un. Adm: (195693) HOSP. REG. DE SORRISO
 A Partir de: 31/12/2020 Até 31/12/2020

Processo N.: 101343/2021
 Nome: (302551/1) HELENA FELIX
 Cargo/Função: (12036) NIVEL SUPERIOR ASSISTENCIAL
 Un. Adm: (195693) HOSP. REG. DE SORRISO
 A Partir de: 03/01/2021 Até 03/01/2021

Processo N.: 66208/2021
 Nome: (302551/1) HELENA FELIX
 Cargo/Função: (12036) NIVEL SUPERIOR ASSISTENCIAL
 Un. Adm: (195693) HOSP. REG. DE SORRISO
 A Partir de: 02/12/2020 Até 02/12/2020

Processo N.: 143106/2021
 Nome: (285013/6) HELIO ELIAS DO ROSARIO
 Cargo/Função: (12044) NIVEL MEDIO ADMINISTRATIVO
 Un. Adm: (195758) HOSP. ESTADUAL LOUSITE FERREIRA DA SILVA
 A Partir de: 02/03/2021 Até 02/03/2021

Processo N.: 189504/2021
 Nome: (285013/6) HELIO ELIAS DO ROSARIO
 Cargo/Função: (12044) NIVEL MEDIO ADMINISTRATIVO
 Un. Adm: (195758) HOSP. ESTADUAL LOUSITE FERREIRA DA SILVA
 A Partir de: 01/04/2021 Até 01/04/2021

Processo N.: 10009/2021
 Nome: (296696/1) HENDIE LIS DE SOUZA FLAUSINO
 Cargo/Função: (12040) NIVEL AUXILIAR ASSISTENCIAL
 Un. Adm: (195693) HOSP. REG. DE SORRISO
 A Partir de: 02/05/2020 Até 02/05/2020

Processo N.: 107642/2021
 Nome: (296696/1) HENDIE LIS DE SOUZA FLAUSINO
 Cargo/Função: (12040) NIVEL AUXILIAR ASSISTENCIAL
 Un. Adm: (195693) HOSP. REG. DE SORRISO
 A Partir de: 01/01/2021 Até 01/01/2021

Processo N.: 134949/2021
 Nome: (296696/1) HENDIE LIS DE SOUZA FLAUSINO
 Cargo/Função: (12040) NIVEL AUXILIAR ASSISTENCIAL
 Un. Adm: (195693) HOSP. REG. DE SORRISO
 A Partir de: 02/11/2020 Até 02/11/2020

Processo N.: 138063/2021
 Nome: (296696/1) HENDIE LIS DE SOUZA FLAUSINO
 Cargo/Função: (12040) NIVEL AUXILIAR ASSISTENCIAL
 Un. Adm: (195693) HOSP. REG. DE SORRISO
 A Partir de: 01/09/2020 Até 01/09/2020

Processo N.: 71627/2021
 Nome: (296696/1) HENDIE LIS DE SOUZA FLAUSINO
 Cargo/Função: (12040) NIVEL AUXILIAR ASSISTENCIAL
 Un. Adm: (195693) HOSP. REG. DE SORRISO
 A Partir de: 02/12/2020 Até 02/12/2020

Processo N.: 104381/2021
 Nome: (248224/3) HILDA FERREIRA
 Cargo/Função: (12036) NIVEL SUPERIOR ASSISTENCIAL
 Un. Adm: (195758) HOSP. ESTADUAL LOUSITE FERREIRA DA SILVA
 A Partir de: 04/02/2021 Até 04/02/2021

Processo N.: 189264/2021
 Nome: (248224/3) HILDA FERREIRA
 Cargo/Função: (12036) NIVEL SUPERIOR ASSISTENCIAL
 Un. Adm: (195758) HOSP. ESTADUAL LOUSITE FERREIRA DA SILVA
 A Partir de: 01/04/2021 Até 01/04/2021

Processo N.: 440057/2020
 Nome: (292932/1) IDAIANE DOS SANTOS MOREIRA
 Cargo/Função: (12038) NIVEL TECNICO ASSISTENCIAL
 Un. Adm: (195740) HOSP. REG. DE SINOP
 A Partir de: 01/08/2019 Até 01/08/2019

Processo N.: 200193/2021
 Nome: (90320/1) ILZENIR PEREIRA DOS SANTOS
 Cargo/Função: (4946) PROFIS TEC NIV MEDIO SERV SAUDE SUS
 Un. Adm: (152218) GER. DE ENFERMAGEM DO SAMU
 A Partir de: 05/04/2021 Até 05/04/2021

Processo N.: 104381/2021
 Nome: (282919/2) INES MARIA DA SILVA
 Cargo/Função: (12038) NIVEL TECNICO ASSISTENCIAL
 Un. Adm: (195758) HOSP. ESTADUAL LOUSITE FERREIRA DA SILVA
 A Partir de: 02/02/2021 Até 02/02/2021

Processo N.: 200264/2021
 Nome: (93414/1) IRACI INACIO FERRAZ
 Cargo/Função: (4946) PROFIS TEC NIV MEDIO SERV SAUDE SUS
 Un. Adm: (118710) UNID. ESPEC. DE CONTR. MOVIMENTACAO DE PESSOAL
 A Partir de: 02/03/2021 Até 02/03/2021

Processo N.: 440057/2020
 Nome: (292657/1) IRACY GEITNS
 Cargo/Função: (12038) NIVEL TECNICO ASSISTENCIAL
 Un. Adm: (195740) HOSP. REG. DE SINOP

A Partir de: 01/08/2019 Até 01/08/2019

Processo N.: 69883/2021
 Nome: (42556/2) IRANI APARECIDA FERRAZ
 Cargo/Função: (4912) PROFIS TEC NIV SUPERIOR SERV SAUDE SUS
 Un. Adm: (195693) HOSP. REG. DE SORRISO
 A Partir de: 01/12/2020 Até 01/12/2020

Processo N.: 440057/2020
 Nome: (292956/1) ITIEL DO NASCIMENTO FREITAS
 Cargo/Função: (12038) NIVEL TECNICO ASSISTENCIAL
 Un. Adm: (195740) HOSP. REG. DE SINOP
 A Partir de: 02/08/2019 Até 02/08/2019

Processo N.: 150319/2021
 Nome: (106252/1) IVANA DE MENEZES
 Cargo/Função: (4912) PROFIS TEC NIV SUPERIOR SERV SAUDE SUS
 Un. Adm: (192724) GER. DO SERV. DE VERIFICACAO DE OBITOS
 A Partir de: 03/02/2021 Até 03/02/2021

Processo N.: 101476/2021
 Nome: (281634/2) IVANIL CRISTIANO NEVES DE OLIVEIRA
 Cargo/Função: (12050) NIVEL FUNDAMENTAL
 Un. Adm: (195758) HOSP. ESTADUAL LOUSITE FERREIRA DA SILVA
 A Partir de: 02/02/2021 Até 02/02/2021

Processo N.: 189388/2021
 Nome: (281634/2) IVANIL CRISTIANO NEVES DE OLIVEIRA
 Cargo/Função: (12050) NIVEL FUNDAMENTAL
 Un. Adm: (195758) HOSP. ESTADUAL LOUSITE FERREIRA DA SILVA
 A Partir de: 01/04/2021 Até 01/04/2021

Processo N.: 139643/2021
 Nome: (86205/1) IVANIR MARCOSSI SUFIATTE
 Cargo/Função: (4946) PROFIS TEC NIV MEDIO SERV SAUDE SUS
 Un. Adm: (195693) HOSP. REG. DE SORRISO
 A Partir de: 21/11/2020 Até 21/11/2020

Processo N.: 83732/2021
 Nome: (86205/1) IVANIR MARCOSSI SUFIATTE
 Cargo/Função: (4946) PROFIS TEC NIV MEDIO SERV SAUDE SUS
 Un. Adm: (195693) HOSP. REG. DE SORRISO
 A Partir de: 12/12/2020 Até 12/12/2020

Processo N.: 104551/2021
 Nome: (282200/2) IVELYN PEREIRA ALVES
 Cargo/Função: (12038) NIVEL TECNICO ASSISTENCIAL
 Un. Adm: (195693) HOSP. REG. DE SORRISO
 A Partir de: 01/01/2021 Até 01/01/2021

Processo N.: 138066/2021
 Nome: (282200/2) IVELYN PEREIRA ALVES
 Cargo/Função: (12038) NIVEL TECNICO ASSISTENCIAL
 Un. Adm: (195693) HOSP. REG. DE SORRISO
 A Partir de: 01/09/2020 Até 01/09/2020

Processo N.: 30402/2021
 Nome: (282200/2) IVELYN PEREIRA ALVES
 Cargo/Função: (12038) NIVEL TECNICO ASSISTENCIAL
 Un. Adm: (195693) HOSP. REG. DE SORRISO
 A Partir de: 01/10/2020 Até 01/10/2020

Processo N.: 143071/2021
 Nome: (299820/1) JACK STEPHERSON BARBOSA PINHEIRO
 Cargo/Função: (12042) NIVEL SUPERIOR ADMINISTRATIVO
 Un. Adm: (195758) HOSP. ESTADUAL LOUSITE FERREIRA DA SILVA
 A Partir de: 02/03/2021 Até 02/03/2021

Processo N.: 101343/2021
 Nome: (299201/1) JACKSON DA COSTA FARIA
 Cargo/Função: (12036) NIVEL SUPERIOR ASSISTENCIAL
 Un. Adm: (195693) HOSP. REG. DE SORRISO
 A Partir de: 03/01/2021 Até 03/01/2021

Processo N.: 66208/2021
 Nome: (299201/1) JACKSON DA COSTA FARIA
 Cargo/Função: (12036) NIVEL SUPERIOR ASSISTENCIAL
 Un. Adm: (195693) HOSP. REG. DE SORRISO
 A Partir de: 02/12/2020 Até 02/12/2020

Processo N.: 440057/2020
 Nome: (292782/1) JAIANA RODRIGUES DO NASCIMENTO
 Cargo/Função: (12038) NIVEL TECNICO ASSISTENCIAL
 Un. Adm: (195740) HOSP. REG. DE SINOP
 A Partir de: 01/08/2019 Até 01/08/2019

Processo N.: 200399/2021
 Nome: (106337/1) JAIR CELSO BERGHANN
 Cargo/Função: (4946) PROFIS TEC NIV MEDIO SERV SAUDE SUS
 Un. Adm: (195693) HOSP. REG. DE SORRISO
 A Partir de: 05/03/2021 Até 05/03/2021

Processo N.: 200203/2021
 Nome: (121229/5) JANAINA LUCAS DA COSTA
 Cargo/Função: (12036) NIVEL SUPERIOR ASSISTENCIAL
 Un. Adm: (197041) COORD. DO SERV. DE ATEND. MOVEI DE URGENCIA - SAMU
 A Partir de: 01/04/2021 Até 01/04/2021

Processo N.: 134920/2021
 Nome: (296798/1) JANDERSON DA COSTA MARQUES
 Cargo/Função: (12036) NIVEL SUPERIOR ASSISTENCIAL
 Un. Adm: (195693) HOSP. REG. DE SORRISO
 A Partir de: 01/11/2020 Até 01/11/2020

Processo N.: 138061/2021

Nome: (296798/1) JANDERSON DA COSTA MARQUES
Cargo/Função: (12036) NIVEL SUPERIOR ASSISTENCIAL
Un. Adm: (195693) HOSP. REG. DE SORRISO
A Partir de: 02/09/2020 Até 02/09/2020

Processo N.: 198716/2021
Nome: (296798/1) JANDERSON DA COSTA MARQUES
Cargo/Função: (12036) NIVEL SUPERIOR ASSISTENCIAL
Un. Adm: (195693) HOSP. REG. DE SORRISO
A Partir de: 03/03/2021 Até 03/03/2021

Processo N.: 30406/2021
Nome: (296798/1) JANDERSON DA COSTA MARQUES
Cargo/Função: (12036) NIVEL SUPERIOR ASSISTENCIAL
Un. Adm: (195693) HOSP. REG. DE SORRISO
A Partir de: 05/10/2020 Até 05/10/2020

Processo N.: 9983/2021
Nome: (296798/1) JANDERSON DA COSTA MARQUES
Cargo/Função: (12036) NIVEL SUPERIOR ASSISTENCIAL
Un. Adm: (195693) HOSP. REG. DE SORRISO
A Partir de: 03/05/2020 Até 03/05/2020

Processo N.: 440057/2020
Nome: (248626/8) JANE FARIAS DA SILVA
Cargo/Função: (12038) NIVEL TECNICO ASSISTENCIAL
Un. Adm: (195740) HOSP. REG. DE SINOP
A Partir de: 02/08/2019 Até 02/08/2019

Processo N.: 30401/2021
Nome: (281072/2) JANETE PIRES
Cargo/Função: (12038) NIVEL TECNICO ASSISTENCIAL
Un. Adm: (195693) HOSP. REG. DE SORRISO
A Partir de: 15/10/2020 Até 15/10/2020

Processo N.: 189973/2021
Nome: (96204/1) JANETH MARTINS CASTANHO
Cargo/Função: (4946) PROFIS TEC NIV MEDIO SERV SAUDE SUS
Un. Adm: (152218) GER. DE ENFERMAGEM DO SAMU
A Partir de: 01/04/2021 Até 01/04/2021

Processo N.: 200203/2021
Nome: (86609/7) JEAN CARLOS PEREIRA DA SILVA
Cargo/Função: (12036) NIVEL SUPERIOR ASSISTENCIAL
Un. Adm: (197041) COORD. DO SERV. DE ATEND. MOVEL DE URGENCIA - SAMU
A Partir de: 06/04/2021 Até 06/04/2021

Processo N.: 107607/2021
Nome: (118978/1) JEAN CARLS LEIRSON NANDI
Cargo/Função: (4912) PROFIS TEC NIV SUPERIOR SERV SAUDE SUS
Un. Adm: (195693) HOSP. REG. DE SORRISO
A Partir de: 19/01/2021 Até 19/01/2021

Processo N.: 161198/2021
Nome: (118978/1) JEAN CARLS LEIRSON NANDI
Cargo/Função: (4912) PROFIS TEC NIV SUPERIOR SERV SAUDE SUS
Un. Adm: (195693) HOSP. REG. DE SORRISO
A Partir de: 01/10/2020 Até 01/10/2020

Processo N.: 162316/2021
Nome: (118978/1) JEAN CARLS LEIRSON NANDI
Cargo/Função: (4912) PROFIS TEC NIV SUPERIOR SERV SAUDE SUS
Un. Adm: (195693) HOSP. REG. DE SORRISO
A Partir de: 01/09/2020 Até 01/09/2020

Processo N.: 83730/2021
Nome: (118978/1) JEAN CARLS LEIRSON NANDI
Cargo/Função: (4912) PROFIS TEC NIV SUPERIOR SERV SAUDE SUS
Un. Adm: (195693) HOSP. REG. DE SORRISO
A Partir de: 02/12/2020 Até 02/12/2020

Processo N.: 200264/2021
Nome: (90041/1) JEANE THAISE SILVA PEREIRA
Cargo/Função: (4946) PROFIS TEC NIV MEDIO SERV SAUDE SUS
Un. Adm: (195693) HOSP. REG. DE SORRISO
A Partir de: 02/03/2021 Até 02/03/2021

Processo N.: 101331/2021
Nome: (296115/1) JEFFERSON BARBOSA PINHEIRO
Cargo/Função: (12046) NIVEL FUNDAMENTAL ADMINISTRATIVO
Un. Adm: (195758) HOSP. ESTADUAL LOUSITE FERREIRA DA SILVA
A Partir de: 01/02/2021 Até 01/02/2021

Processo N.: 189624/2021
Nome: (296115/1) JEFFERSON BARBOSA PINHEIRO
Cargo/Função: (12046) NIVEL FUNDAMENTAL ADMINISTRATIVO
Un. Adm: (195758) HOSP. ESTADUAL LOUSITE FERREIRA DA SILVA
A Partir de: 02/04/2021 Até 02/04/2021

Processo N.: 30401/2021
Nome: (285391/2) JEFFERSON CHAGAS
Cargo/Função: (12038) NIVEL TECNICO ASSISTENCIAL
Un. Adm: (195693) HOSP. REG. DE SORRISO
A Partir de: 01/10/2020 Até 01/10/2020

Processo N.: 440057/2020
Nome: (222073/6) JESUSLENE TRINDADE DE SOUSA BARBOSA
Cargo/Função: (12038) NIVEL TECNICO ASSISTENCIAL
Un. Adm: (195740) HOSP. REG. DE SINOP
A Partir de: 02/08/2019 Até 02/08/2019

Processo N.: 104381/2021
Nome: (282094/2) JOANA MARIA FERREIRA
Cargo/Função: (12038) NIVEL TECNICO ASSISTENCIAL
Un. Adm: (195758) HOSP. ESTADUAL LOUSITE FERREIRA DA SILVA

A Partir de: 02/02/2021 Até 02/02/2021

Processo N.: 189504/2021
Nome: (300444/1) JOAO BRENO RODRIGUES FERREIRA
Cargo/Função: (12044) NIVEL MEDIO ADMINISTRATIVO
Un. Adm: (195758) HOSP. ESTADUAL LOUSITE FERREIRA DA SILVA
A Partir de: 01/04/2021 Até 01/04/2021

Processo N.: 200193/2021
Nome: (113092/1) JOCILDA FERREIRA DOS SANTOS
Cargo/Função: (4946) PROFIS TEC NIV MEDIO SERV SAUDE SUS
Un. Adm: (152218) GER. DE ENFERMAGEM DO SAMU
A Partir de: 01/04/2021 Até 01/04/2021

Processo N.: 143106/2021
Nome: (282014/2) JOILSON DE MORAES
Cargo/Função: (12044) NIVEL MEDIO ADMINISTRATIVO
Un. Adm: (195758) HOSP. ESTADUAL LOUSITE FERREIRA DA SILVA
A Partir de: 02/03/2021 Até 02/03/2021

Processo N.: 189504/2021
Nome: (282014/2) JOILSON DE MORAES
Cargo/Função: (12044) NIVEL MEDIO ADMINISTRATIVO
Un. Adm: (195758) HOSP. ESTADUAL LOUSITE FERREIRA DA SILVA
A Partir de: 01/04/2021 Até 01/04/2021

Processo N.: 143055/2021
Nome: (296749/1) JONY FRANCISCO DO NASCIMENTO ALMEIDA
Cargo/Função: (12046) NIVEL FUNDAMENTAL ADMINISTRATIVO
Un. Adm: (195758) HOSP. ESTADUAL LOUSITE FERREIRA DA SILVA
A Partir de: 02/03/2021 Até 02/03/2021

Processo N.: 200195/2021
Nome: (232589/4) JORGE BASILIO DE OLIVEIRA FILHO
Cargo/Função: (12038) NIVEL TECNICO ASSISTENCIAL
Un. Adm: (197041) COORD. DO SERV. DE ATEND. MOVEL DE URGENCIA - SAMU
A Partir de: 02/04/2021 Até 02/04/2021

Processo N.: 113107/2021
Nome: (205070/1) JORGE DE CAMARGO NETO
Cargo/Função: (4912) PROFIS TEC NIV SUPERIOR SERV SAUDE SUS
Un. Adm: (195758) HOSP. ESTADUAL LOUSITE FERREIRA DA SILVA
A Partir de: 12/02/2021 Até 12/02/2021

Processo N.: 113107/2021
Nome: (64179/1) JOSE ANTONIO DE FIGUEIREDO
Cargo/Função: (4912) PROFIS TEC NIV SUPERIOR SERV SAUDE SUS
Un. Adm: (195758) HOSP. ESTADUAL LOUSITE FERREIRA DA SILVA
A Partir de: 10/02/2021 Até 10/02/2021

Processo N.: 195407/2021
Nome: (64179/1) JOSE ANTONIO DE FIGUEIREDO
Cargo/Função: (4912) PROFIS TEC NIV SUPERIOR SERV SAUDE SUS
Un. Adm: (195758) HOSP. ESTADUAL LOUSITE FERREIRA DA SILVA
A Partir de: 07/04/2021 Até 07/04/2021

Processo N.: 143071/2021
Nome: (281615/2) JOSE ANTONIO MORAES LIMA
Cargo/Função: (12042) NIVEL SUPERIOR ADMINISTRATIVO
Un. Adm: (195758) HOSP. ESTADUAL LOUSITE FERREIRA DA SILVA
A Partir de: 02/03/2021 Até 02/03/2021

Processo N.: 189553/2021
Nome: (281615/2) JOSE ANTONIO MORAES LIMA
Cargo/Função: (12042) NIVEL SUPERIOR ADMINISTRATIVO
Un. Adm: (195758) HOSP. ESTADUAL LOUSITE FERREIRA DA SILVA
A Partir de: 01/04/2021 Até 01/04/2021

Processo N.: 200203/2021
Nome: (232590/3) JOSE CARLOS SOARES PEREIRA
Cargo/Função: (12036) NIVEL SUPERIOR ASSISTENCIAL
Un. Adm: (197041) COORD. DO SERV. DE ATEND. MOVEL DE URGENCIA - SAMU
A Partir de: 08/04/2021 Até 08/04/2021

Processo N.: 11299/2021
Nome: (299042/1) JOSE YARLON DA COSTA RODRIGUES
Cargo/Função: (12050) NIVEL FUNDAMENTAL
Un. Adm: (118710) UNID. ESPEC. DE CONTR. MOVIMENTACAO DE PESSOAL
A Partir de: 01/12/2020 Até 01/12/2020

Processo N.: 104381/2021
Nome: (281979/2) JOSENE RAMOS DA SILVA MIRANDA
Cargo/Função: (12038) NIVEL TECNICO ASSISTENCIAL
Un. Adm: (195758) HOSP. ESTADUAL LOUSITE FERREIRA DA SILVA
A Partir de: 02/02/2021 Até 02/02/2021

Processo N.: 189973/2021
Nome: (111335/1) JOSIANE CAMARGO FARIAS
Cargo/Função: (4946) PROFIS TEC NIV MEDIO SERV SAUDE SUS
Un. Adm: (197041) COORD. DO SERV. DE ATEND. MOVEL DE URGENCIA - SAMU
A Partir de: 02/04/2021 Até 02/04/2021

Processo N.: 200192/2021
Nome: (110028/3) JOSIANE VALERIA BARROS DA CUNHA
Cargo/Função: (4912) PROFIS TEC NIV SUPERIOR SERV SAUDE SUS
Un. Adm: (152218) GER. DE ENFERMAGEM DO SAMU
A Partir de: 01/04/2021 Até 01/04/2021

Processo N.: 200264/2021
Nome: (86200/1) JUCARA TEREZINHA DOS SANTOS TOMASINI
Cargo/Função: (4946) PROFIS TEC NIV MEDIO SERV SAUDE SUS
Un. Adm: (195693) HOSP. REG. DE SORRISO
A Partir de: 02/03/2021 Até 02/03/2021

Processo N.: 143106/2021
 Nome: (272579/7) JUCILEIA DINIZ ALVES FRANCO
 Cargo/Função: (12044) NIVEL MEDIO ADMINISTRATIVO
 Un. Adm: (195758) HOSP. ESTADUAL LOUSITE FERREIRA DA SILVA
 A Partir de: 01/03/2021 Até 01/03/2021

Processo N.: 189504/2021
 Nome: (272579/7) JUCILEIA DINIZ ALVES FRANCO
 Cargo/Função: (12044) NIVEL MEDIO ADMINISTRATIVO
 Un. Adm: (195758) HOSP. ESTADUAL LOUSITE FERREIRA DA SILVA
 A Partir de: 02/04/2021 Até 02/04/2021

Processo N.: 101343/2021
 Nome: (296683/1) JULIANA ENDERLE
 Cargo/Função: (12036) NIVEL SUPERIOR ASSISTENCIAL
 Un. Adm: (195693) HOSP. REG. DE SORRISO
 A Partir de: 01/01/2021 Até 01/01/2021

Processo N.: 104174/2021
 Nome: (296797/1) JULIANA PORTA RODRIGUES
 Cargo/Função: (12036) NIVEL SUPERIOR ASSISTENCIAL
 Un. Adm: (195693) HOSP. REG. DE SORRISO
 A Partir de: 01/01/2021 Até 01/01/2021

Processo N.: 134920/2021
 Nome: (296797/1) JULIANA PORTA RODRIGUES
 Cargo/Função: (12036) NIVEL SUPERIOR ASSISTENCIAL
 Un. Adm: (195693) HOSP. REG. DE SORRISO
 A Partir de: 03/11/2020 Até 03/11/2020

Processo N.: 138061/2021
 Nome: (296797/1) JULIANA PORTA RODRIGUES
 Cargo/Função: (12036) NIVEL SUPERIOR ASSISTENCIAL
 Un. Adm: (195693) HOSP. REG. DE SORRISO
 A Partir de: 25/09/2020 Até 25/09/2020

Processo N.: 30406/2021
 Nome: (296797/1) JULIANA PORTA RODRIGUES
 Cargo/Função: (12036) NIVEL SUPERIOR ASSISTENCIAL
 Un. Adm: (195693) HOSP. REG. DE SORRISO
 A Partir de: 01/10/2020 Até 01/10/2020

Processo N.: 9983/2021
 Nome: (296797/1) JULIANA PORTA RODRIGUES
 Cargo/Função: (12036) NIVEL SUPERIOR ASSISTENCIAL
 Un. Adm: (195693) HOSP. REG. DE SORRISO
 A Partir de: 01/05/2020 Até 01/05/2020

Processo N.: 200203/2021
 Nome: (132958/3) JUNIOR CESAR GONCALVES FIGUEIREDO
 Cargo/Função: (12036) NIVEL SUPERIOR ASSISTENCIAL
 Un. Adm: (152196) COORD.DO SERVIÇO DE ATEND.MÓVEL DE URGÊNCIA DO
 SUS
 A Partir de: 01/04/2021 Até 01/04/2021

Processo N.: 150314/2021
 Nome: (96531/1) KATIA REGINA BORGES
 Cargo/Função: (4912) PROFIS TEC NIV SUPERIOR SERV SAUDE SUS
 Un. Adm: (192724) GER. DO SERV. DE VERIFICACAO DE OBITOS
 A Partir de: 03/03/2021 Até 03/03/2021

Processo N.: 104381/2021
 Nome: (282095/2) KATIA REGINA DE ALMEIDA
 Cargo/Função: (12038) NIVEL TECNICO ASSISTENCIAL
 Un. Adm: (195758) HOSP. ESTADUAL LOUSITE FERREIRA DA SILVA
 A Partir de: 02/02/2021 Até 02/02/2021

Processo N.: 101343/2021
 Nome: (281750/2) KAYLANY KASSIA DA SILVA FAGUNDES
 Cargo/Função: (12036) NIVEL SUPERIOR ASSISTENCIAL
 Un. Adm: (195693) HOSP. REG. DE SORRISO
 A Partir de: 31/01/2021 Até 31/01/2021

Processo N.: 66208/2021
 Nome: (281750/2) KAYLANY KASSIA DA SILVA FAGUNDES
 Cargo/Função: (12036) NIVEL SUPERIOR ASSISTENCIAL
 Un. Adm: (195693) HOSP. REG. DE SORRISO
 A Partir de: 02/12/2020 Até 02/12/2020

Processo N.: 101343/2021
 Nome: (296685/1) KAYLINE RIBEIRO KONRAT
 Cargo/Função: (12036) NIVEL SUPERIOR ASSISTENCIAL
 Un. Adm: (195693) HOSP. REG. DE SORRISO
 A Partir de: 03/01/2021 Até 03/01/2021

Processo N.: 66208/2021
 Nome: (296685/1) KAYLINE RIBEIRO KONRAT
 Cargo/Função: (12036) NIVEL SUPERIOR ASSISTENCIAL
 Un. Adm: (195693) HOSP. REG. DE SORRISO
 A Partir de: 02/12/2020 Até 02/12/2020

Processo N.: 143055/2021
 Nome: (299356/1) KELBY EMANUEL GONCALVES COSTA MARQUES
 Cargo/Função: (12046) NIVEL FUNDAMENTAL ADMINISTRATIVO
 Un. Adm: (195758) HOSP. ESTADUAL LOUSITE FERREIRA DA SILVA
 A Partir de: 11/03/2021 Até 11/03/2021

Processo N.: 189365/2021
 Nome: (299356/2) KELBY EMANUEL GONCALVES COSTA MARQUES
 Cargo/Função: (12050) NIVEL FUNDAMENTAL
 Un. Adm: (195758) HOSP. ESTADUAL LOUSITE FERREIRA DA SILVA
 A Partir de: 02/04/2021 Até 02/04/2021

Processo N.: 104174/2021
 Nome: (299786/2) KELLY DA SILVA BARBOSA
 Cargo/Função: (12036) NIVEL SUPERIOR ASSISTENCIAL

Un. Adm: (195693) HOSP. REG. DE SORRISO
 A Partir de: 06/01/2021 Até 06/01/2021

Processo N.: 440057/2020
 Nome: (292796/1) KETLEN RAFAELA ALVES FONSECA
 Cargo/Função: (12038) NIVEL TECNICO ASSISTENCIAL
 Un. Adm: (195740) HOSP. REG. DE SINOP
 A Partir de: 01/08/2019 Até 01/08/2019

Processo N.: 200193/2021
 Nome: (97063/1) LAELCIO JOSE DA COSTA
 Cargo/Função: (4946) PROFIS TEC NIV MEDIO SERV SAUDE SUS
 Un. Adm: (152218) GER. DE ENFERMAGEM DO SAMU
 A Partir de: 28/04/2021 Até 28/04/2021

Processo N.: 138066/2021
 Nome: (138368/6) LAHIZ MARIA RUIZ RODRIGUES DO PRADO
 Cargo/Função: (12038) NIVEL TECNICO ASSISTENCIAL
 Un. Adm: (195693) HOSP. REG. DE SORRISO
 A Partir de: 16/09/2020 Até 16/09/2020

Processo N.: 101314/2021
 Nome: (300358/1) LAIS VELASCO DO SANTOS
 Cargo/Função: (12036) NIVEL SUPERIOR ASSISTENCIAL
 Un. Adm: (195758) HOSP. ESTADUAL LOUSITE FERREIRA DA SILVA
 A Partir de: 05/02/2021 Até 05/02/2021

Processo N.: 143051/2021
 Nome: (300358/1) LAIS VELASCO DO SANTOS
 Cargo/Função: (12036) NIVEL SUPERIOR ASSISTENCIAL
 Un. Adm: (195758) HOSP. ESTADUAL LOUSITE FERREIRA DA SILVA
 A Partir de: 01/03/2021 Até 01/03/2021

Processo N.: 189560/2021
 Nome: (300358/1) LAIS VELASCO DO SANTOS
 Cargo/Função: (12036) NIVEL SUPERIOR ASSISTENCIAL
 Un. Adm: (195758) HOSP. ESTADUAL LOUSITE FERREIRA DA SILVA
 A Partir de: 02/04/2021 Até 02/04/2021

Processo N.: 440082/2020
 Nome: (292890/1) LARA RODRIGUES FELIX
 Cargo/Função: (12036) NIVEL SUPERIOR ASSISTENCIAL
 Un. Adm: (195740) HOSP. REG. DE SINOP
 A Partir de: 01/08/2019 Até 01/08/2019

Processo N.: 200203/2021
 Nome: (252880/5) LAURA AUXILIADORA LISBOA SIQUEIRA
 Cargo/Função: (12036) NIVEL SUPERIOR ASSISTENCIAL
 Un. Adm: (197041) COORD. DO SERV. DE ATEND. MOVEL DE URGENCIA -
 SAMU
 A Partir de: 09/04/2021 Até 09/04/2021

Processo N.: 440057/2020
 Nome: (292631/1) LAYSA DAINA LIRA DE SOUZA
 Cargo/Função: (12038) NIVEL TECNICO ASSISTENCIAL
 Un. Adm: (195740) HOSP. REG. DE SINOP
 A Partir de: 04/08/2019 Até 04/08/2019

Processo N.: 104381/2021
 Nome: (298941/1) LELIANE DE OLIVEIRA SOUSA FERREIRA
 Cargo/Função: (12038) NIVEL TECNICO ASSISTENCIAL
 Un. Adm: (195758) HOSP. ESTADUAL LOUSITE FERREIRA DA SILVA
 A Partir de: 01/02/2021 Até 01/02/2021

Processo N.: 104381/2021
 Nome: (282288/2) LENITA EDEVIRGES DE ARRUDA
 Cargo/Função: (12038) NIVEL TECNICO ASSISTENCIAL
 Un. Adm: (195758) HOSP. ESTADUAL LOUSITE FERREIRA DA SILVA
 A Partir de: 02/02/2021 Até 02/02/2021

Processo N.: 161124/2021
 Nome: (44683/3) LEONIDES DE FATIMA SOARES DA SILVA
 Cargo/Função: (4989) PROFIS APOIO SERV SAUDE SUS
 Un. Adm: (195693) HOSP. REG. DE SORRISO
 A Partir de: 01/10/2020 Até 01/10/2020

Processo N.: 161284/2021
 Nome: (44683/3) LEONIDES DE FATIMA SOARES DA SILVA
 Cargo/Função: (4989) PROFIS APOIO SERV SAUDE SUS
 Un. Adm: (195693) HOSP. REG. DE SORRISO
 A Partir de: 15/09/2020 Até 15/09/2020

Processo N.: 200203/2021
 Nome: (288001/2) LIDIANE DA SILVA PARDO
 Cargo/Função: (12036) NIVEL SUPERIOR ASSISTENCIAL
 Un. Adm: (152196) COORD.DO SERVIÇO DE ATEND.MÓVEL DE URGÊNCIA DO
 SUS
 A Partir de: 03/04/2021 Até 03/04/2021

Processo N.: 107618/2021
 Nome: (68061/4) LIGDA RODRIGUES LOPES HOFFMANN
 Cargo/Função: (4912) PROFIS TEC NIV SUPERIOR SERV SAUDE SUS
 Un. Adm: (195693) HOSP. REG. DE SORRISO
 A Partir de: 01/01/2021 Até 01/01/2021

Processo N.: 139867/2021
 Nome: (68061/4) LIGDA RODRIGUES LOPES HOFFMANN
 Cargo/Função: (4912) PROFIS TEC NIV SUPERIOR SERV SAUDE SUS
 Un. Adm: (195693) HOSP. REG. DE SORRISO
 A Partir de: 02/11/2020 Até 02/11/2020

Processo N.: 161211/2021
 Nome: (68061/4) LIGDA RODRIGUES LOPES HOFFMANN
 Cargo/Função: (4912) PROFIS TEC NIV SUPERIOR SERV SAUDE SUS
 Un. Adm: (195693) HOSP. REG. DE SORRISO
 A Partir de: 01/10/2020 Até 01/10/2020

Processo N.: 161530/2021
 Nome: (68061/4) LIGDA RODRIGUES LOPES HOFFMANN
 Cargo/Função: (4912) PROFIS TEC NIV SUPERIOR SERV SAUDE SUS
 Un. Adm: (195693) HOSP. REG. DE SORRISO
 A Partir de: 01/09/2020 Até 01/09/2020

Processo N.: 83729/2021
 Nome: (68061/4) LIGDA RODRIGUES LOPES HOFFMANN
 Cargo/Função: (4912) PROFIS TEC NIV SUPERIOR SERV SAUDE SUS
 Un. Adm: (195693) HOSP. REG. DE SORRISO
 A Partir de: 02/12/2020 Até 02/12/2020

Processo N.: 200192/2021
 Nome: (90505/3) LIGIA CRISTIANE ARFELI
 Cargo/Função: (4912) PROFIS TEC NIV SUPERIOR SERV SAUDE SUS
 Un. Adm: (197033) SUPERINT. DE REG. DE URG. E EMERGENCIA
 A Partir de: 10/04/2021 Até 10/04/2021

Processo N.: 200192/2021
 Nome: (96566/1) LILIANE APARECIDA PAES DE BARROS
 Cargo/Função: (4912) PROFIS TEC NIV SUPERIOR SERV SAUDE SUS
 Un. Adm: (152218) GER. DE ENFERMAGEM DO SAMU
 A Partir de: 08/04/2021 Até 08/04/2021

Processo N.: 200203/2021
 Nome: (289563/2) LIVIA MARA BORGES NOHAMA
 Cargo/Função: (12036) NIVEL SUPERIOR ASSISTENCIAL
 Un. Adm: (197041) COORD. DO SERV. DE ATEND. MOVEL DE URGENCIA - SAMU
 A Partir de: 02/04/2021 Até 02/04/2021

Processo N.: 101226/2021
 Nome: (118082/1) LIZANGELA GALEGO
 Cargo/Função: (4912) PROFIS TEC NIV SUPERIOR SERV SAUDE SUS
 Un. Adm: (195758) HOSP. ESTADUAL LOUSITE FERREIRA DA SILVA
 A Partir de: 01/02/2021 Até 01/02/2021

Processo N.: 488070/2020
 Nome: (281528/2) LUCAS DE SOUZA SILVA
 Cargo/Função: (12036) NIVEL SUPERIOR ASSISTENCIAL
 Un. Adm: (195731) HOSP REG DE ALTA FLORESTA ALBERT SABIN
 A Partir de: 04/11/2020 Até 04/11/2020

Processo N.: 143071/2021
 Nome: (298914/2) LUCAS MORAES DE AMORIM SANTOS
 Cargo/Função: (12042) NIVEL SUPERIOR ADMINISTRATIVO
 Un. Adm: (195758) HOSP. ESTADUAL LOUSITE FERREIRA DA SILVA
 A Partir de: 01/03/2021 Até 01/03/2021

Processo N.: 189553/2021
 Nome: (298914/2) LUCAS MORAES DE AMORIM SANTOS
 Cargo/Função: (12042) NIVEL SUPERIOR ADMINISTRATIVO
 Un. Adm: (195758) HOSP. ESTADUAL LOUSITE FERREIRA DA SILVA
 A Partir de: 02/04/2021 Até 02/04/2021

Processo N.: 143106/2021
 Nome: (296348/2) LUCAS VIEIRA DE CARVALHO
 Cargo/Função: (12044) NIVEL MEDIO ADMINISTRATIVO
 Un. Adm: (195758) HOSP. ESTADUAL LOUSITE FERREIRA DA SILVA
 A Partir de: 04/03/2021 Até 04/03/2021

Processo N.: 189504/2021
 Nome: (296348/2) LUCAS VIEIRA DE CARVALHO
 Cargo/Função: (12044) NIVEL MEDIO ADMINISTRATIVO
 Un. Adm: (195758) HOSP. ESTADUAL LOUSITE FERREIRA DA SILVA
 A Partir de: 01/04/2021 Até 01/04/2021

Processo N.: 30401/2021
 Nome: (124348/6) LUCELENA DE MARQUES MAIONE
 Cargo/Função: (12038) NIVEL TECNICO ASSISTENCIAL
 Un. Adm: (195693) HOSP. REG. DE SORRISO
 A Partir de: 04/10/2020 Até 04/10/2020

Processo N.: 488070/2020
 Nome: (280179/2) LUCIANA CASTRO DE SOUZA
 Cargo/Função: (12036) NIVEL SUPERIOR ASSISTENCIAL
 Un. Adm: (195731) HOSP REG DE ALTA FLORESTA ALBERT SABIN
 A Partir de: 01/11/2020 Até 01/11/2020

Processo N.: 440057/2020
 Nome: (292832/1) LUCIANA DA COSTA
 Cargo/Função: (12038) NIVEL TECNICO ASSISTENCIAL
 Un. Adm: (195740) HOSP. REG. DE SINOP
 A Partir de: 02/08/2019 Até 02/08/2019

Processo N.: 189973/2021
 Nome: (126974/1) LUCIANA DE MIRANDA
 Cargo/Função: (4946) PROFIS TEC NIV MEDIO SERV SAUDE SUS
 Un. Adm: (197041) COORD. DO SERV. DE ATEND. MOVEL DE URGENCIA - SAMU
 A Partir de: 01/04/2021 Até 01/04/2021

Processo N.: 200193/2021
 Nome: (91823/2) LUCIANE MARIA REIS
 Cargo/Função: (4946) PROFIS TEC NIV MEDIO SERV SAUDE SUS
 Un. Adm: (152218) GER. DE ENFERMAGEM DO SAMU
 A Partir de: 07/04/2021 Até 07/04/2021

Processo N.: 440082/2020
 Nome: (292285/1) LUCIANO LARA DOS SANTOS
 Cargo/Função: (12036) NIVEL SUPERIOR ASSISTENCIAL
 Un. Adm: (195740) HOSP. REG. DE SINOP
 A Partir de: 01/08/2019 Até 01/08/2019

Processo N.: 62447/2021
 Nome: (297221/1) LUCIELY SANTOS SILVA

Cargo/Função: (12044) NIVEL MEDIO ADMINISTRATIVO
 Un. Adm: (118710) UNID.ESPEC. DE CONTR. MOVIMENTACAO DE PESSOAL
 A Partir de: 01/01/2021 Até 01/01/2021

Processo N.: 440082/2020
 Nome: (292313/1) LUCIENE MARTINS
 Cargo/Função: (12036) NIVEL SUPERIOR ASSISTENCIAL
 Un. Adm: (195740) HOSP. REG. DE SINOP
 A Partir de: 02/08/2019 Até 02/08/2019

Processo N.: 101226/2021
 Nome: (63778/1) LUCINEIDE DA SILVA SANTOS
 Cargo/Função: (4912) PROFIS TEC NIV SUPERIOR SERV SAUDE SUS
 Un. Adm: (195758) HOSP. ESTADUAL LOUSITE FERREIRA DA SILVA
 A Partir de: 01/02/2021 Até 01/02/2021

Processo N.: 310919/2020
 Nome: (118199/1) LUIS FERNANDO VILALBA SILVA
 Cargo/Função: (4912) PROFIS TEC NIV SUPERIOR SERV SAUDE SUS
 Un. Adm: (195685) HOSP. REG. DE RONDONOPOLIS IRMÃELZA GIOVANELLA
 A Partir de: 01/02/2020 Até 01/02/2020

Processo N.: 440057/2020
 Nome: (292634/1) LUZIA APARECIDA DA SILVA
 Cargo/Função: (12038) NIVEL TECNICO ASSISTENCIAL
 Un. Adm: (195740) HOSP. REG. DE SINOP
 A Partir de: 01/08/2019 Até 01/08/2019

Processo N.: 150314/2021
 Nome: (57170/2) LUZIMAR FERREIRA
 Cargo/Função: (4912) PROFIS TEC NIV SUPERIOR SERV SAUDE SUS
 Un. Adm: (192724) GER. DO SERV. DE VERIFICACAO DE OBITOS
 A Partir de: 02/03/2021 Até 02/03/2021

Processo N.: 92754/2021
 Nome: (57170/2) LUZIMAR FERREIRA
 Cargo/Função: (4912) PROFIS TEC NIV SUPERIOR SERV SAUDE SUS
 Un. Adm: (192724) GER. DO SERV. DE VERIFICACAO DE OBITOS
 A Partir de: 03/03/2020 Até 03/03/2020

Processo N.: 150319/2021
 Nome: (249841/4) LYGIA NAZARIO DA COSTA
 Cargo/Função: (4912) PROFIS TEC NIV SUPERIOR SERV SAUDE SUS
 Un. Adm: (192724) GER. DO SERV. DE VERIFICACAO DE OBITOS
 A Partir de: 07/02/2021 Até 07/02/2021

Processo N.: 143055/2021
 Nome: (300452/1) LYSANDRA WALDETH FERREIRA CORREA
 Cargo/Função: (12046) NIVEL FUNDAMENTAL ADMINISTRATIVO
 Un. Adm: (195758) HOSP. ESTADUAL LOUSITE FERREIRA DA SILVA
 A Partir de: 02/03/2021 Até 02/03/2021

Processo N.: 189504/2021
 Nome: (300452/2) LYSANDRA WALDETH FERREIRA CORREA
 Cargo/Função: (12044) NIVEL MEDIO ADMINISTRATIVO
 Un. Adm: (195758) HOSP. ESTADUAL LOUSITE FERREIRA DA SILVA
 A Partir de: 01/04/2021 Até 01/04/2021

Processo N.: 200193/2021
 Nome: (93310/1) MAGALY BANDEIRA BISPO
 Cargo/Função: (4946) PROFIS TEC NIV MEDIO SERV SAUDE SUS
 Un. Adm: (152218) GER. DE ENFERMAGEM DO SAMU
 A Partir de: 07/04/2021 Até 07/04/2021

Processo N.: 161124/2021
 Nome: (58132/1) MAGDALENA KRIESER
 Cargo/Função: (4989) PROFIS APOIO SERV SAUDE SUS
 Un. Adm: (195693) HOSP. REG. DE SORRISO
 A Partir de: 02/10/2020 Até 02/10/2020

Processo N.: 161284/2021
 Nome: (58132/1) MAGDALENA KRIESER
 Cargo/Função: (4989) PROFIS APOIO SERV SAUDE SUS
 Un. Adm: (195693) HOSP. REG. DE SORRISO
 A Partir de: 02/09/2020 Até 02/09/2020

Processo N.: 10009/2021
 Nome: (281044/2) MAIRES MARIA DA SILVA FERREIRA
 Cargo/Função: (12040) NIVEL AUXILIAR ASSISTENCIAL
 Un. Adm: (195693) HOSP. REG. DE SORRISO
 A Partir de: 02/05/2020 Até 02/05/2020

Processo N.: 107642/2021
 Nome: (281044/2) MAIRES MARIA DA SILVA FERREIRA
 Cargo/Função: (12040) NIVEL AUXILIAR ASSISTENCIAL
 Un. Adm: (195693) HOSP. REG. DE SORRISO
 A Partir de: 01/01/2021 Até 01/01/2021

Processo N.: 134949/2021
 Nome: (281044/2) MAIRES MARIA DA SILVA FERREIRA
 Cargo/Função: (12040) NIVEL AUXILIAR ASSISTENCIAL
 Un. Adm: (195693) HOSP. REG. DE SORRISO
 A Partir de: 02/11/2020 Até 02/11/2020

Processo N.: 138063/2021
 Nome: (281044/2) MAIRES MARIA DA SILVA FERREIRA
 Cargo/Função: (12040) NIVEL AUXILIAR ASSISTENCIAL
 Un. Adm: (195693) HOSP. REG. DE SORRISO
 A Partir de: 01/09/2020 Até 01/09/2020

Processo N.: 71627/2021
 Nome: (281044/2) MAIRES MARIA DA SILVA FERREIRA
 Cargo/Função: (12040) NIVEL AUXILIAR ASSISTENCIAL
 Un. Adm: (195693) HOSP. REG. DE SORRISO
 A Partir de: 02/12/2020 Até 02/12/2020

Processo N.: 113107/2021

Nome: (106250/1) MANOEL BOM DESPACHO ARRUDA JUNIOR
Cargo/Função: (4912) PROFIS TEC NIV SUPERIOR SERV SAUDE SUS
Un. Adm: (195758) HOSP. ESTADUAL LOUSITE FERREIRA DA SILVA
A Partir de: 04/02/2021 Até 04/02/2021

Processo N.: 195407/2021

Nome: (106250/1) MANOEL BOM DESPACHO ARRUDA JUNIOR
Cargo/Função: (4912) PROFIS TEC NIV SUPERIOR SERV SAUDE SUS
Un. Adm: (195758) HOSP. ESTADUAL LOUSITE FERREIRA DA SILVA
A Partir de: 01/04/2021 Até 01/04/2021

Processo N.: 200203/2021

Nome: (299942/1) MARCELA BATISTA DE LIMA
Cargo/Função: (12036) NIVEL SUPERIOR ASSISTENCIAL
Un. Adm: (197041) COORD. DO SERV. DE ATEND. MOVEL DE URGENCIA - SAMU
A Partir de: 03/04/2021 Até 03/04/2021

Processo N.: 104174/2021

Nome: (299592/2) MARCELO DUTRA PERES
Cargo/Função: (12036) NIVEL SUPERIOR ASSISTENCIAL
Un. Adm: (195693) HOSP. REG. DE SORRISO
A Partir de: 02/01/2021 Até 02/01/2021

Processo N.: 134920/2021

Nome: (299592/2) MARCELO DUTRA PERES
Cargo/Função: (12036) NIVEL SUPERIOR ASSISTENCIAL
Un. Adm: (195693) HOSP. REG. DE SORRISO
A Partir de: 03/11/2020 Até 03/11/2020

Processo N.: 138061/2021

Nome: (299592/2) MARCELO DUTRA PERES
Cargo/Função: (12036) NIVEL SUPERIOR ASSISTENCIAL
Un. Adm: (195693) HOSP. REG. DE SORRISO
A Partir de: 01/09/2020 Até 01/09/2020

Processo N.: 198716/2021

Nome: (299592/2) MARCELO DUTRA PERES
Cargo/Função: (12036) NIVEL SUPERIOR ASSISTENCIAL
Un. Adm: (195693) HOSP. REG. DE SORRISO
A Partir de: 01/03/2021 Até 01/03/2021

Processo N.: 30406/2021

Nome: (299592/2) MARCELO DUTRA PERES
Cargo/Função: (12036) NIVEL SUPERIOR ASSISTENCIAL
Un. Adm: (195693) HOSP. REG. DE SORRISO
A Partir de: 01/10/2020 Até 01/10/2020

Processo N.: 11299/2021

Nome: (295134/1) MARCELO JUNIOR FIGUEIREDO DA SILVA
Cargo/Função: (12050) NIVEL FUNDAMENTAL
Un. Adm: (118710) UNID.ESPEC. DE CONTR. MOVIMENTACAO DE PESSOAL
A Partir de: 02/12/2020 Até 02/12/2020

Processo N.: 104381/2021

Nome: (281614/2) MARCIA DOS SANTOS
Cargo/Função: (12038) NIVEL TECNICO ASSISTENCIAL
Un. Adm: (195758) HOSP. ESTADUAL LOUSITE FERREIRA DA SILVA
A Partir de: 02/02/2021 Até 02/02/2021

Processo N.: 143112/2021

Nome: (297081/1) MARCIA GOMES MEIRA
Cargo/Função: (12036) NIVEL SUPERIOR ASSISTENCIAL
Un. Adm: (195758) HOSP. ESTADUAL LOUSITE FERREIRA DA SILVA
A Partir de: 02/03/2021 Até 02/03/2021

Processo N.: 189526/2021

Nome: (297081/1) MARCIA GOMES MEIRA
Cargo/Função: (12036) NIVEL SUPERIOR ASSISTENCIAL
Un. Adm: (195758) HOSP. ESTADUAL LOUSITE FERREIRA DA SILVA
A Partir de: 01/04/2021 Até 01/04/2021

Processo N.: 30401/2021

Nome: (214479/4) MARCIA REGINA FRITSCH
Cargo/Função: (12038) NIVEL TECNICO ASSISTENCIAL
Un. Adm: (195693) HOSP. REG. DE SORRISO
A Partir de: 01/10/2020 Até 01/10/2020

Processo N.: 310919/2020

Nome: (118487/1) MARCIO ALEXSANDRO MAZIERO
Cargo/Função: (4912) PROFIS TEC NIV SUPERIOR SERV SAUDE SUS
Un. Adm: (195685) HOSP. REG. DE RONDONOPOLIS IRMÆLZA GIOVANELLA
A Partir de: 02/02/2020 Até 02/02/2020

Processo N.: 101226/2021

Nome: (106254/1) MARCIO MARTINS CARVALHO
Cargo/Função: (4912) PROFIS TEC NIV SUPERIOR SERV SAUDE SUS
Un. Adm: (195758) HOSP. ESTADUAL LOUSITE FERREIRA DA SILVA
A Partir de: 01/02/2021 Até 01/02/2021

Processo N.: 200399/2021

Nome: (107334/1) MARCONDES MESSIAS DA SILVA
Cargo/Função: (4946) PROFIS TEC NIV MEDIO SERV SAUDE SUS
Un. Adm: (195693) HOSP. REG. DE SORRISO
A Partir de: 02/03/2021 Até 02/03/2021

Processo N.: 101226/2021

Nome: (81854/2) MARCOS ANTONIO MOREIRA DE FRANCA
Cargo/Função: (4912) PROFIS TEC NIV SUPERIOR SERV SAUDE SUS
Un. Adm: (195758) HOSP. ESTADUAL LOUSITE FERREIRA DA SILVA
A Partir de: 03/02/2021 Até 03/02/2021

Processo N.: 440057/2020

Nome: (292635/1) MARIA APARECIDA FERREIRA CAMPOS
Cargo/Função: (12038) NIVEL TECNICO ASSISTENCIAL
Un. Adm: (195740) HOSP. REG. DE SINOP
A Partir de: 04/08/2019 Até 04/08/2019

Processo N.: 440082/2020

Nome: (292186/1) MARIA APARECIDA TEIXEIRA VITURIAO
Cargo/Função: (12036) NIVEL SUPERIOR ASSISTENCIAL
Un. Adm: (195740) HOSP. REG. DE SINOP
A Partir de: 02/08/2019 Até 02/08/2019

Processo N.: 161189/2021

Nome: (86193/1) MARIA BIZERRA MANO
Cargo/Função: (4946) PROFIS TEC NIV MEDIO SERV SAUDE SUS
Un. Adm: (195693) HOSP. REG. DE SORRISO
A Partir de: 02/10/2020 Até 02/10/2020

Processo N.: 161243/2021

Nome: (86193/1) MARIA BIZERRA MANO
Cargo/Função: (4946) PROFIS TEC NIV MEDIO SERV SAUDE SUS
Un. Adm: (195693) HOSP. REG. DE SORRISO
A Partir de: 02/09/2020 Até 02/09/2020

Processo N.: 200264/2021

Nome: (86193/1) MARIA BIZERRA MANO
Cargo/Função: (4946) PROFIS TEC NIV MEDIO SERV SAUDE SUS
Un. Adm: (195693) HOSP. REG. DE SORRISO
A Partir de: 07/03/2021 Até 07/03/2021

Processo N.: 440057/2020

Nome: (292858/1) MARIA DA CONCEICAO ROMAO
Cargo/Função: (12038) NIVEL TECNICO ASSISTENCIAL
Un. Adm: (195740) HOSP. REG. DE SINOP
A Partir de: 01/08/2019 Até 01/08/2019

Processo N.: 69883/2021

Nome: (53431/10) MARIA DAS GRACAS DA SILVA ALBUQUERQUE NASCIMENTO
Cargo/Função: (4912) PROFIS TEC NIV SUPERIOR SERV SAUDE SUS
Un. Adm: (195693) HOSP. REG. DE SORRISO
A Partir de: 02/12/2020 Até 02/12/2020

Processo N.: 440082/2020

Nome: (292393/1) MARIA DE JESUS DE SOUZA COSTA
Cargo/Função: (12036) NIVEL SUPERIOR ASSISTENCIAL
Un. Adm: (195740) HOSP. REG. DE SINOP
A Partir de: 02/08/2019 Até 02/08/2019

Processo N.: 143106/2021

Nome: (300215/1) MARIA EDUARDA DE SOUZA SOLANO MACIEL DA CRUZ
Cargo/Função: (12044) NIVEL MEDIO ADMINISTRATIVO
Un. Adm: (195758) HOSP. ESTADUAL LOUSITE FERREIRA DA SILVA
A Partir de: 01/03/2021 Até 01/03/2021

Processo N.: 189504/2021

Nome: (300215/1) MARIA EDUARDA DE SOUZA SOLANO MACIEL DA CRUZ
Cargo/Função: (12044) NIVEL MEDIO ADMINISTRATIVO
Un. Adm: (195758) HOSP. ESTADUAL LOUSITE FERREIRA DA SILVA
A Partir de: 02/04/2021 Até 02/04/2021

Processo N.: 200264/2021

Nome: (98159/1) MARIA ELIZABETH DE FRANCA
Cargo/Função: (4946) PROFIS TEC NIV MEDIO SERV SAUDE SUS
Un. Adm: (195693) HOSP. REG. DE SORRISO
A Partir de: 01/03/2021 Até 01/03/2021

Processo N.: 200195/2021

Nome: (232537/3) MARIA IEDA DA SILVA
Cargo/Função: (12038) NIVEL TECNICO ASSISTENCIAL
Un. Adm: (197041) COORD. DO SERV. DE ATEND. MOVEL DE URGENCIA - SAMU
A Partir de: 01/04/2021 Até 01/04/2021

Processo N.: 200193/2021

Nome: (90544/1) MARIA IEDA MACEDO DA SILVA
Cargo/Função: (4946) PROFIS TEC NIV MEDIO SERV SAUDE SUS
Un. Adm: (152218) GER. DE ENFERMAGEM DO SAMU
A Partir de: 03/04/2021 Até 03/04/2021

Processo N.: 30401/2021

Nome: (134541/5) MARIA IZATELMA MONTEIRO PEREIRA
Cargo/Função: (12038) NIVEL TECNICO ASSISTENCIAL
Un. Adm: (195693) HOSP. REG. DE SORRISO
A Partir de: 01/10/2020 Até 01/10/2020

Processo N.: 30401/2021

Nome: (281099/2) MARIA MARCIA DE BRITO FERREIRA
Cargo/Função: (12038) NIVEL TECNICO ASSISTENCIAL
Un. Adm: (195693) HOSP. REG. DE SORRISO
A Partir de: 01/10/2020 Até 01/10/2020

Processo N.: 30401/2021

Nome: (285390/2) MARIA SANDRA SOUSA DA SILVA
 Cargo/Função: (12038) NIVEL TECNICO ASSISTENCIAL
 Un. Adm: (195693) HOSP. REG. DE SORRISO
 A Partir de: 02/10/2020 Até 02/10/2020

Processo N.: 440082/2020

Nome: (292281/1) MARIANE COSTA SILVA
 Cargo/Função: (12036) NIVEL SUPERIOR ASSISTENCIAL
 Un. Adm: (195740) HOSP. REG. DE SINOP
 A Partir de: 01/08/2019 Até 01/08/2019

Processo N.: 488070/2020

Nome: (281316/3) MARILEIA LIRA DE ASSIS
 Cargo/Função: (12036) NIVEL SUPERIOR ASSISTENCIAL
 Un. Adm: (195731) HOSP REG DE ALTA FLORESTA ALBERT SABIN
 A Partir de: 01/11/2020 Até 01/11/2020

Processo N.: 440057/2020

Nome: (292594/1) MARINALVA NASCIMENTO MONTELES
 Cargo/Função: (12038) NIVEL TECNICO ASSISTENCIAL
 Un. Adm: (195740) HOSP. REG. DE SINOP
 A Partir de: 02/08/2019 Até 02/08/2019

Processo N.: 30401/2021

Nome: (282225/3) MARINALVA RODRIGUES DA LUZ
 Cargo/Função: (12038) NIVEL TECNICO ASSISTENCIAL
 Un. Adm: (195693) HOSP. REG. DE SORRISO
 A Partir de: 01/10/2020 Até 01/10/2020

Processo N.: 200192/2021

Nome: (60170/2) MARINES CHENET
 Cargo/Função: (4912) PROFIS TEC NIV SUPERIOR SERV SAUDE SUS
 Un. Adm: (152218) GER. DE ENFERMAGEM DO SAMU
 A Partir de: 04/04/2021 Até 04/04/2021

Processo N.: 69883/2021

Nome: (97282/2) MARISTELA CUCHI
 Cargo/Função: (4912) PROFIS TEC NIV SUPERIOR SERV SAUDE SUS
 Un. Adm: (195693) HOSP. REG. DE SORRISO
 A Partir de: 31/12/2020 Até 31/12/2020

Processo N.: 30401/2021

Nome: (297518/1) MARLENE ANDRADE DE FREITAS
 Cargo/Função: (12038) NIVEL TECNICO ASSISTENCIAL
 Un. Adm: (195693) HOSP. REG. DE SORRISO
 A Partir de: 02/10/2020 Até 02/10/2020

Processo N.: 30401/2021

Nome: (110336/7) MARTA LUISA BENVENUTTI
 Cargo/Função: (12038) NIVEL TECNICO ASSISTENCIAL
 Un. Adm: (195693) HOSP. REG. DE SORRISO
 A Partir de: 02/10/2020 Até 02/10/2020

Processo N.: 143112/2021

Nome: (295315/2) MAURICIO RUFFO DE ARRUDA CAMPOS
 Cargo/Função: (12036) NIVEL SUPERIOR ASSISTENCIAL
 Un. Adm: (195758) HOSP. ESTADUAL LOUSITE FERREIRA DA SILVA
 A Partir de: 22/03/2021 Até 22/03/2021

Processo N.: 189526/2021

Nome: (295315/2) MAURICIO RUFFO DE ARRUDA CAMPOS
 Cargo/Função: (12036) NIVEL SUPERIOR ASSISTENCIAL
 Un. Adm: (195758) HOSP. ESTADUAL LOUSITE FERREIRA DA SILVA
 A Partir de: 06/04/2021 Até 06/04/2021

Processo N.: 200195/2021

Nome: (280236/3) MAYARA CORREA DE SOUZA
 Cargo/Função: (12038) NIVEL TECNICO ASSISTENCIAL
 Un. Adm: (197041) COORD. DO SERV. DE ATEND. MOVEL DE URGENCIA - SAMU
 A Partir de: 03/04/2021 Até 03/04/2021

Processo N.: 30401/2021

Nome: (296775/1) MAYRLA DE FRANCA MESQUITA LEITAO
 Cargo/Função: (12038) NIVEL TECNICO ASSISTENCIAL
 Un. Adm: (195693) HOSP. REG. DE SORRISO
 A Partir de: 02/10/2020 Até 02/10/2020

Processo N.: 440082/2020

Nome: (292759/1) MAYTTA FERNANDA BARBOSA CASTANHO
 Cargo/Função: (12036) NIVEL SUPERIOR ASSISTENCIAL
 Un. Adm: (195740) HOSP. REG. DE SINOP
 A Partir de: 08/08/2019 Até 08/08/2019

Processo N.: 143055/2021

Nome: (300367/1) MEIRE REGINA DE SOUZA OLIVEIRA
 Cargo/Função: (12046) NIVEL FUNDAMENTAL ADMINISTRATIVO
 Un. Adm: (195758) HOSP. ESTADUAL LOUSITE FERREIRA DA SILVA
 A Partir de: 02/03/2021 Até 02/03/2021

Processo N.: 139488/2021

Nome: (93159/1) MELISSA DE FATIMA CZARNOBAY
 Cargo/Função: (4946) PROFIS TEC NIV MEDIO SERV SAUDE SUS
 Un. Adm: (195693) HOSP. REG. DE SORRISO
 A Partir de: 02/11/2020 Até 02/11/2020

Processo N.: 161233/2021

Nome: (93159/1) MELISSA DE FATIMA CZARNOBAY
 Cargo/Função: (4946) PROFIS TEC NIV MEDIO SERV SAUDE SUS
 Un. Adm: (195693) HOSP. REG. DE SORRISO
 A Partir de: 01/10/2020 Até 01/10/2020

Processo N.: 161276/2021

Nome: (93159/1) MELISSA DE FATIMA CZARNOBAY
 Cargo/Função: (4946) PROFIS TEC NIV MEDIO SERV SAUDE SUS
 Un. Adm: (195693) HOSP. REG. DE SORRISO
 A Partir de: 01/09/2020 Até 01/09/2020

Processo N.: 200195/2021

Nome: (299510/1) MICHELLE BENFICA TESTA
 Cargo/Função: (12038) NIVEL TECNICO ASSISTENCIAL
 Un. Adm: (152196) COORD.DO SERVIÇO DE ATEND.MÓVEL DE URGÊNCIA DO SUS
 A Partir de: 03/04/2021 Até 03/04/2021

Processo N.: 101398/2021

Nome: (294882/2) MICHELLE GIRALDELLI DE FREITAS DO ROSARIO
 Cargo/Função: (12036) NIVEL SUPERIOR ASSISTENCIAL
 Un. Adm: (195758) HOSP. ESTADUAL LOUSITE FERREIRA DA SILVA
 A Partir de: 12/02/2021 Até 12/02/2021

Processo N.: 189264/2021

Nome: (294882/2) MICHELLE GIRALDELLI DE FREITAS DO ROSARIO
 Cargo/Função: (12036) NIVEL SUPERIOR ASSISTENCIAL
 Un. Adm: (195758) HOSP. ESTADUAL LOUSITE FERREIRA DA SILVA
 A Partir de: 03/04/2021 Até 03/04/2021

Processo N.: 200203/2021

Nome: (265112/3) MICHELY MAGALHAES CANTINHO CUNTO
 Cargo/Função: (12036) NIVEL SUPERIOR ASSISTENCIAL
 Un. Adm: (197041) COORD. DO SERV. DE ATEND. MOVEL DE URGENCIA - SAMU
 A Partir de: 03/04/2021 Até 03/04/2021

Processo N.: 150314/2021

Nome: (93307/1) MIRIAM ESTELA DE SOUZA FREIRE
 Cargo/Função: (4912) PROFIS TEC NIV SUPERIOR SERV SAUDE SUS
 Un. Adm: (192724) GER. DO SERV. DE VERIFICACAO DE OBITOS
 A Partir de: 01/03/2021 Até 01/03/2021

Processo N.: 10009/2021

Nome: (296607/1) MIRIAN MARIA DE OLIVEIRA
 Cargo/Função: (12040) NIVEL AUXILIAR ASSISTENCIAL
 Un. Adm: (195693) HOSP. REG. DE SORRISO
 A Partir de: 02/05/2020 Até 02/05/2020

Processo N.: 107642/2021

Nome: (296607/1) MIRIAN MARIA DE OLIVEIRA
 Cargo/Função: (12040) NIVEL AUXILIAR ASSISTENCIAL
 Un. Adm: (195693) HOSP. REG. DE SORRISO
 A Partir de: 31/01/2021 Até 31/01/2021

Processo N.: 134949/2021

Nome: (296607/1) MIRIAN MARIA DE OLIVEIRA
 Cargo/Função: (12040) NIVEL AUXILIAR ASSISTENCIAL
 Un. Adm: (195693) HOSP. REG. DE SORRISO
 A Partir de: 04/11/2020 Até 04/11/2020

Processo N.: 138063/2021

Nome: (296607/1) MIRIAN MARIA DE OLIVEIRA
 Cargo/Função: (12040) NIVEL AUXILIAR ASSISTENCIAL
 Un. Adm: (195693) HOSP. REG. DE SORRISO
 A Partir de: 03/09/2020 Até 03/09/2020

Processo N.: 71627/2021

Nome: (296607/1) MIRIAN MARIA DE OLIVEIRA
 Cargo/Função: (12040) NIVEL AUXILIAR ASSISTENCIAL
 Un. Adm: (195693) HOSP. REG. DE SORRISO
 A Partir de: 02/12/2020 Até 02/12/2020

Processo N.: 101398/2021

Nome: (281988/2) MORGANA GLAUCIA DOS SANTOS
 Cargo/Função: (12036) NIVEL SUPERIOR ASSISTENCIAL
 Un. Adm: (195758) HOSP. ESTADUAL LOUSITE FERREIRA DA SILVA
 A Partir de: 02/02/2021 Até 02/02/2021

Processo N.: 66208/2021

Nome: (281016/2) NADIA NUNES ANTUNES
 Cargo/Função: (12036) NIVEL SUPERIOR ASSISTENCIAL
 Un. Adm: (195693) HOSP. REG. DE SORRISO
 A Partir de: 01/12/2020 Até 01/12/2020

Processo N.: 440082/2020

Nome: (292275/1) NALU RODRIGUES FELIX
 Cargo/Função: (12036) NIVEL SUPERIOR ASSISTENCIAL
 Un. Adm: (195740) HOSP. REG. DE SINOP
 A Partir de: 03/08/2019 Até 03/08/2019

Processo N.: 440057/2020

Nome: (292593/1) NATALIA SILVA ARAUJO SANTOS
 Cargo/Função: (12038) NIVEL TECNICO ASSISTENCIAL
 Un. Adm: (195740) HOSP. REG. DE SINOP

A Partir de: 02/08/2019 Até 02/08/2019

Processo N.: 30401/2021

Nome: (77756/7) NEIDE BREZOLIN CIMI

Cargo/Função: (12038) NIVEL TECNICO ASSISTENCIAL

Un. Adm: (195693) HOSP. REG. DE SORRISO

A Partir de: 01/10/2020 Até 01/10/2020

Processo N.: 104381/2021

Nome: (138462/4) NEIDE MARIA DA SILVA SAMPAIO

Cargo/Função: (12038) NIVEL TECNICO ASSISTENCIAL

Un. Adm: (195758) HOSP. ESTADUAL LOUSITE FERREIRA DA SILVA

A Partir de: 02/02/2021 Até 02/02/2021

Processo N.: 10003/2021

Nome: (280542/2) NEIVA FATIMA MUTINELLI

Cargo/Função: (12050) NIVEL FUNDAMENTAL

Un. Adm: (195693) HOSP. REG. DE SORRISO

A Partir de: 31/05/2020 Até 31/05/2020

Processo N.: 138062/2021

Nome: (280542/2) NEIVA FATIMA MUTINELLI

Cargo/Função: (12050) NIVEL FUNDAMENTAL

Un. Adm: (195693) HOSP. REG. DE SORRISO

A Partir de: 02/09/2020 Até 02/09/2020

Processo N.: 200264/2021

Nome: (43829/2) NEUSA APARECIDA DE ABREU

Cargo/Função: (4946) PROFIS TEC NIV MEDIO SERV SAUDE SUS

Un. Adm: (195693) HOSP. REG. DE SORRISO

A Partir de: 03/03/2021 Até 03/03/2021

Processo N.: 440057/2020

Nome: (292601/1) NILMA ALVES DA COSTA

Cargo/Função: (12038) NIVEL TECNICO ASSISTENCIAL

Un. Adm: (195740) HOSP. REG. DE SINOP

A Partir de: 02/08/2019 Até 02/08/2019

Processo N.: 488070/2020

Nome: (281350/2) NOELI ADRIANA DE OLIVEIRA SIMAO

Cargo/Função: (12036) NIVEL SUPERIOR ASSISTENCIAL

Un. Adm: (195731) HOSP REG DE ALTA FLORESTA ALBERT SABIN

A Partir de: 02/11/2020 Até 02/11/2020

Processo N.: 11299/2021

Nome: (299041/1) NYLTON SANTOS RODRIGUES

Cargo/Função: (12050) NIVEL FUNDAMENTAL

Un. Adm: (118710) UNID.ESPEC. DE CONTR. MOVIMENTACAO DE PESSOAL

A Partir de: 02/12/2020 Até 02/12/2020

Processo N.: 143062/2021

Nome: (26512/2) ONDINA SANTOS DE ARRUDA PINTO

Cargo/Função: (4946) PROFIS TEC NIV MEDIO SERV SAUDE SUS

Un. Adm: (195758) HOSP. ESTADUAL LOUSITE FERREIRA DA SILVA

A Partir de: 01/03/2021 Até 01/03/2021

Processo N.: 143112/2021

Nome: (296121/1) PAMELA MARQUES MENEZES

Cargo/Função: (12036) NIVEL SUPERIOR ASSISTENCIAL

Un. Adm: (195758) HOSP. ESTADUAL LOUSITE FERREIRA DA SILVA

A Partir de: 03/03/2021 Até 03/03/2021

Processo N.: 200195/2021

Nome: (298551/2) PATRICIA APARECIDA ASSIS XAVIER

Cargo/Função: (12038) NIVEL TECNICO ASSISTENCIAL

Un. Adm: (152196) COORD.DO SERVIÇO DE ATEND.MÓVEL DE URGÊNCIA DO

SUS

A Partir de: 01/04/2021 Até 01/04/2021

Processo N.: 200192/2021

Nome: (94982/1) PATRICIA DA SILVA FERREIRA

Cargo/Função: (4912) PROFIS TEC NIV SUPERIOR SERV SAUDE SUS

Un. Adm: (197033) SUPERINT. DE REG. DE URG. E EMERGENCIA

A Partir de: 01/04/2021 Até 01/04/2021

Processo N.: 113107/2021

Nome: (127410/1) PATRICIA HATSUMI YASHIRO HOSIDA

Cargo/Função: (4912) PROFIS TEC NIV SUPERIOR SERV SAUDE SUS

Un. Adm: (195758) HOSP. ESTADUAL LOUSITE FERREIRA DA SILVA

A Partir de: 09/02/2021 Até 09/02/2021

Processo N.: 200195/2021

Nome: (296382/3) PATRICIA MENDES FONTANELE OLIVEIRA

Cargo/Função: (12038) NIVEL TECNICO ASSISTENCIAL

Un. Adm: (152196) COORD.DO SERVIÇO DE ATEND.MÓVEL DE URGÊNCIA DO

SUS

A Partir de: 02/04/2021 Até 02/04/2021

Processo N.: 143112/2021

Nome: (300370/1) PATRICIA SOEHN DA COSTA

Cargo/Função: (12036) NIVEL SUPERIOR ASSISTENCIAL

Un. Adm: (195758) HOSP. ESTADUAL LOUSITE FERREIRA DA SILVA

A Partir de: 27/03/2021 Até 27/03/2021

Processo N.: 200192/2021

Nome: (115733/1) PAULO ANTONIO FERREIRA JUNIOR

Cargo/Função: (4912) PROFIS TEC NIV SUPERIOR SERV SAUDE SUS

Un. Adm: (152218) GER. DE ENFERMAGEM DO SAMU

A Partir de: 04/04/2021 Até 04/04/2021

Processo N.: 107642/2021

Nome: (296602/1) PAULO DE LIMA GOMES

Cargo/Função: (12040) NIVEL AUXILIAR ASSISTENCIAL

Un. Adm: (195693) HOSP. REG. DE SORRISO

A Partir de: 12/01/2021 Até 12/01/2021

Processo N.: 200195/2021

Nome: (232979/3) PAULO FLAVIO DOS SANTOS

Cargo/Função: (12038) NIVEL TECNICO ASSISTENCIAL

Un. Adm: (197041) COORD. DO SERV. DE ATEND. MOVEL DE URGENCIA -

SAMU

A Partir de: 03/04/2021 Até 03/04/2021

Processo N.: 107607/2021

Nome: (69881/3) PAULO JOSE GAMBA DE OLIVEIRA

Cargo/Função: (4912) PROFIS TEC NIV SUPERIOR SERV SAUDE SUS

Un. Adm: (195693) HOSP. REG. DE SORRISO

A Partir de: 02/01/2021 Até 02/01/2021

Processo N.: 161198/2021

Nome: (69881/3) PAULO JOSE GAMBA DE OLIVEIRA

Cargo/Função: (4912) PROFIS TEC NIV SUPERIOR SERV SAUDE SUS

Un. Adm: (195693) HOSP. REG. DE SORRISO

A Partir de: 02/10/2020 Até 02/10/2020

Processo N.: 162316/2021

Nome: (69881/3) PAULO JOSE GAMBA DE OLIVEIRA

Cargo/Função: (4912) PROFIS TEC NIV SUPERIOR SERV SAUDE SUS

Un. Adm: (195693) HOSP. REG. DE SORRISO

A Partir de: 02/09/2020 Até 02/09/2020

Processo N.: 83730/2021

Nome: (69881/3) PAULO JOSE GAMBA DE OLIVEIRA

Cargo/Função: (4912) PROFIS TEC NIV SUPERIOR SERV SAUDE SUS

Un. Adm: (195693) HOSP. REG. DE SORRISO

A Partir de: 01/12/2020 Até 01/12/2020

Processo N.: 200192/2021

Nome: (87535/3) PAULO LIMA DA SILVA FILHO

Cargo/Função: (4912) PROFIS TEC NIV SUPERIOR SERV SAUDE SUS

Un. Adm: (152218) GER. DE ENFERMAGEM DO SAMU

A Partir de: 22/04/2021 Até 22/04/2021

Processo N.: 11299/2021

Nome: (300851/1) PAULO MARTINS BATISTA

Cargo/Função: (12050) NIVEL FUNDAMENTAL

Un. Adm: (118710) UNID.ESPEC. DE CONTR. MOVIMENTACAO DE PESSOAL

A Partir de: 01/12/2020 Até 01/12/2020

Processo N.: 11299/2021

Nome: (297223/1) PEDRO CARDOSO DA COSTA NETO

Cargo/Função: (12050) NIVEL FUNDAMENTAL

Un. Adm: (118710) UNID.ESPEC. DE CONTR. MOVIMENTACAO DE PESSOAL

A Partir de: 01/12/2020 Até 01/12/2020

Processo N.: 113107/2021

Nome: (106282/2) PEDRO DE ARRUDA FONTES JUNIOR

Cargo/Função: (4912) PROFIS TEC NIV SUPERIOR SERV SAUDE SUS

Un. Adm: (195758) HOSP. ESTADUAL LOUSITE FERREIRA DA SILVA

A Partir de: 01/02/2021 Até 01/02/2021

Processo N.: 195407/2021

Nome: (106282/2) PEDRO DE ARRUDA FONTES JUNIOR

Cargo/Função: (4912) PROFIS TEC NIV SUPERIOR SERV SAUDE SUS

Un. Adm: (195758) HOSP. ESTADUAL LOUSITE FERREIRA DA SILVA

A Partir de: 08/04/2021 Até 08/04/2021

Processo N.: 200193/2021

Nome: (114616/1) PEDRO VICENTE DE FREITAS

Cargo/Função: (4946) PROFIS TEC NIV MEDIO SERV SAUDE SUS

Un. Adm: (152218) GER. DE ENFERMAGEM DO SAMU

A Partir de: 03/04/2021 Até 03/04/2021

Processo N.: 57057/2021

Nome: (295862/1) RAFAEL EDUARDO DE SOUZA CAMPOS

Cargo/Função: (12050) NIVEL FUNDAMENTAL

Un. Adm: (118710) UNID.ESPEC. DE CONTR. MOVIMENTACAO DE PESSOAL

A Partir de: 02/01/2021 Até 02/01/2021

Processo N.: 30401/2021

Nome: (279712/2) RAIMUNDA LIMA RIBEIRO

Cargo/Função: (12038) NIVEL TECNICO ASSISTENCIAL

Un. Adm: (195693) HOSP. REG. DE SORRISO

A Partir de: 01/10/2020 Até 01/10/2020

Processo N.: 200203/2021

Nome: (289346/2) RAYANE VANESSA ROZENDO DA COSTA

Cargo/Função: (12036) NIVEL SUPERIOR ASSISTENCIAL

Un. Adm: (197041) COORD. DO SERV. DE ATEND. MOVEL DE URGENCIA -

SAMU

A Partir de: 02/04/2021 Até 02/04/2021

Processo N.: 30401/2021

Nome: (281888/4) REGINA CRISTINA COSTA
Cargo/Função: (12038) NIVEL TECNICO ASSISTENCIAL
Un. Adm: (195693) HOSP. REG. DE SORRISO
A Partir de: 01/10/2020 Até 01/10/2020

Processo N.: 30401/2021

Nome: (296580/1) REGINA FERREIRA DE OLIVEIRA
Cargo/Função: (12038) NIVEL TECNICO ASSISTENCIAL
Un. Adm: (195693) HOSP. REG. DE SORRISO
A Partir de: 02/10/2020 Até 02/10/2020

Processo N.: 200192/2021

Nome: (125271/1) REGINA RITA BULHOES DE MAGALHAES
Cargo/Função: (4912) PROFIS TEC NIV SUPERIOR SERV SAUDE SUS
Un. Adm: (152218) GER. DE ENFERMAGEM DO SAMU
A Partir de: 02/04/2021 Até 02/04/2021

Processo N.: 113107/2021

Nome: (97564/2) REGINALDO CAMPOS GRANJEIRO
Cargo/Função: (4912) PROFIS TEC NIV SUPERIOR SERV SAUDE SUS
Un. Adm: (195758) HOSP. ESTADUAL LOUSITE FERREIRA DA SILVA
A Partir de: 08/02/2021 Até 08/02/2021

Processo N.: 195407/2021

Nome: (97564/2) REGINALDO CAMPOS GRANJEIRO
Cargo/Função: (4912) PROFIS TEC NIV SUPERIOR SERV SAUDE SUS
Un. Adm: (195758) HOSP. ESTADUAL LOUSITE FERREIRA DA SILVA
A Partir de: 05/04/2021 Até 05/04/2021

Processo N.: 9967/2021

Nome: (296774/1) RENATA VASCONCELOS DA SILVA
Cargo/Função: (12046) NIVEL FUNDAMENTAL ADMINISTRATIVO
Un. Adm: (195693) HOSP. REG. DE SORRISO
A Partir de: 11/05/2020 Até 11/05/2020

Processo N.: 11299/2021

Nome: (299683/1) RENATO DA SILVA MARIANO
Cargo/Função: (12050) NIVEL FUNDAMENTAL
Un. Adm: (118710) UNID.ESPEC. DE CONTR. MOVIMENTACAO DE PESSOAL
A Partir de: 02/12/2020 Até 02/12/2020

Processo N.: 495804/2020

Nome: (296131/1) RIAN BALDUSSI LINHARES FERNANDES
Cargo/Função: (12046) NIVEL FUNDAMENTAL ADMINISTRATIVO
Un. Adm: (195731) HOSP REG DE ALTA FLORESTA ALBERT SABIN
A Partir de: 02/11/2020 Até 02/11/2020

Processo N.: 101343/2021

Nome: (298720/1) ROCELMA RIBEIRO BARRETO
Cargo/Função: (12036) NIVEL SUPERIOR ASSISTENCIAL
Un. Adm: (195693) HOSP. REG. DE SORRISO
A Partir de: 05/01/2021 Até 05/01/2021

Processo N.: 66208/2021

Nome: (298720/1) ROCELMA RIBEIRO BARRETO
Cargo/Função: (12036) NIVEL SUPERIOR ASSISTENCIAL
Un. Adm: (195693) HOSP. REG. DE SORRISO
A Partir de: 02/12/2020 Até 02/12/2020

Processo N.: 193250/2021

Nome: (300211/1) RODOLFO BASILIO MOREIRA BRITO
Cargo/Função: (12044) NIVEL MEDIO ADMINISTRATIVO
Un. Adm: (195758) HOSP. ESTADUAL LOUSITE FERREIRA DA SILVA
A Partir de: 01/04/2021 Até 01/04/2021

Processo N.: 200203/2021

Nome: (232547/3) RODRIGO PEREIRA COSTA
Cargo/Função: (12036) NIVEL SUPERIOR ASSISTENCIAL
Un. Adm: (197041) COORD. DO SERV. DE ATEND. MOVEL DE URGENCIA - SAMU
A Partir de: 03/04/2021 Até 03/04/2021

Processo N.: 101343/2021

Nome: (132154/5) RODRIGO SILVEIRA VARGAS
Cargo/Função: (12036) NIVEL SUPERIOR ASSISTENCIAL
Un. Adm: (195693) HOSP. REG. DE SORRISO
A Partir de: 31/01/2021 Até 31/01/2021

Processo N.: 66208/2021

Nome: (132154/5) RODRIGO SILVEIRA VARGAS
Cargo/Função: (12036) NIVEL SUPERIOR ASSISTENCIAL
Un. Adm: (195693) HOSP. REG. DE SORRISO
A Partir de: 02/12/2020 Até 02/12/2020

Processo N.: 200195/2021

Nome: (299533/1) RODRIGO TRINDADE DA SILVA PEREIRA
Cargo/Função: (12038) NIVEL TECNICO ASSISTENCIAL
Un. Adm: (152196) COORD.DO SERVIÇO DE ATEND.MÓVEL DE URGÊNCIA DO SUS
A Partir de: 02/04/2021 Até 02/04/2021

Processo N.: 200193/2021

Nome: (110689/1) ROGERIO DE FIGUEIREDO
Cargo/Função: (4946) PROFIS TEC NIV MEDIO SERV SAUDE SUS
Un. Adm: (152218) GER. DE ENFERMAGEM DO SAMU

A Partir de: 01/04/2021 Até 01/04/2021

Processo N.: 11299/2021

Nome: (295386/1) RONDINEI RODRIGUES DOS SANTOS
Cargo/Função: (12050) NIVEL FUNDAMENTAL
Un. Adm: (118710) UNID.ESPEC. DE CONTR. MOVIMENTACAO DE PESSOAL
A Partir de: 01/12/2020 Até 01/12/2020

Processo N.: 11299/2021

Nome: (300682/1) RONISON DA ROCHA BELEM
Cargo/Função: (12050) NIVEL FUNDAMENTAL
Un. Adm: (118710) UNID.ESPEC. DE CONTR. MOVIMENTACAO DE PESSOAL
A Partir de: 02/12/2020 Até 02/12/2020

Processo N.: 30401/2021

Nome: (256252/5) ROSANE SILVA DE CAMPOS
Cargo/Função: (12038) NIVEL TECNICO ASSISTENCIAL
Un. Adm: (195693) HOSP. REG. DE SORRISO
A Partir de: 01/10/2020 Até 01/10/2020

Processo N.: 397160/2020

Nome: (93991/2) ROSANGELA MARQUES FIGUEIREDO IWASAKI
Cargo/Função: (4912) PROFIS TEC NIV SUPERIOR SERV SAUDE SUS
Un. Adm: (152218) GER. DE ENFERMAGEM DO SAMU
A Partir de: 02/09/2020 Até 02/09/2020

Processo N.: 200192/2021

Nome: (62691/3) ROSE APARECIDA DE SOUZA BARROS
Cargo/Função: (4912) PROFIS TEC NIV SUPERIOR SERV SAUDE SUS
Un. Adm: (152218) GER. DE ENFERMAGEM DO SAMU
A Partir de: 08/04/2021 Até 08/04/2021

Processo N.: 440057/2020

Nome: (292864/1) ROSELAINE GONCALVES
Cargo/Função: (12038) NIVEL TECNICO ASSISTENCIAL
Un. Adm: (195740) HOSP. REG. DE SINOP
A Partir de: 02/08/2019 Até 02/08/2019

Processo N.: 200192/2021

Nome: (50185/2) ROSEMARY ROQUE BENVENUTTI
Cargo/Função: (4912) PROFIS TEC NIV SUPERIOR SERV SAUDE SUS
Un. Adm: (152218) GER. DE ENFERMAGEM DO SAMU
A Partir de: 03/04/2021 Até 03/04/2021

Processo N.: 440082/2020

Nome: (212242/3) ROSILDA SOARES DE OLIVEIRA
Cargo/Função: (12036) NIVEL SUPERIOR ASSISTENCIAL
Un. Adm: (195740) HOSP. REG. DE SINOP
A Partir de: 01/08/2019 Até 01/08/2019

Processo N.: 161243/2021

Nome: (42127/2) ROSILENE JUSTEN
Cargo/Função: (4946) PROFIS TEC NIV MEDIO SERV SAUDE SUS
Un. Adm: (195693) HOSP. REG. DE SORRISO
A Partir de: 07/09/2020 Até 07/09/2020

Processo N.: 200195/2021

Nome: (232511/3) ROSIMAR LUCAS DA COSTA
Cargo/Função: (12038) NIVEL TECNICO ASSISTENCIAL
Un. Adm: (197041) COORD. DO SERV. DE ATEND. MOVEL DE URGENCIA - SAMU
A Partir de: 02/04/2021 Até 02/04/2021

Processo N.: 101343/2021

Nome: (296664/1) ROSIMEIRE CRISTINA PEREIRA
Cargo/Função: (12036) NIVEL SUPERIOR ASSISTENCIAL
Un. Adm: (195693) HOSP. REG. DE SORRISO
A Partir de: 02/01/2021 Até 02/01/2021

Processo N.: 66208/2021

Nome: (296664/1) ROSIMEIRE CRISTINA PEREIRA
Cargo/Função: (12036) NIVEL SUPERIOR ASSISTENCIAL
Un. Adm: (195693) HOSP. REG. DE SORRISO
A Partir de: 01/12/2020 Até 01/12/2020

Processo N.: 101343/2021

Nome: (122735/5) ROZILENE PEREIRA DE SOUZA
Cargo/Função: (12036) NIVEL SUPERIOR ASSISTENCIAL
Un. Adm: (195693) HOSP. REG. DE SORRISO
A Partir de: 02/01/2021 Até 02/01/2021

Processo N.: 461985/2020

Nome: (122735/5) ROZILENE PEREIRA DE SOUZA
Cargo/Função: (12036) NIVEL SUPERIOR ASSISTENCIAL
Un. Adm: (195693) HOSP. REG. DE SORRISO
A Partir de: 20/10/2020 Até 20/10/2020

Processo N.: 488287/2020

Nome: (117107/1) RUBENS ZANARDINI
Cargo/Função: (4989) PROFIS APOIO SERV SAUDE SUS
Un. Adm: (195685) HOSP. REG. DE RONDONOPOLIS IRMÃELZA GIOVANELLA
A Partir de: 01/09/2020 Até 01/09/2020

Processo N.: 139581/2021

Nome: (86242/1) SALETE FIGUEIRO PEDROSO
Cargo/Função: (4946) PROFIS TEC NIV MEDIO SERV SAUDE SUS

Un. Adm: (195693) HOSP. REG. DE SORRISO
A Partir de: 01/11/2020 Até 01/11/2020

Processo N.: 161144/2021

Nome: (86242/1) SALETE FIGUEIRO PEDROSO
Cargo/Função: (4946) PROFIS TEC NIV MEDIO SERV SAUDE SUS
Un. Adm: (195693) HOSP. REG. DE SORRISO
A Partir de: 02/09/2020 Até 02/09/2020

Processo N.: 161178/2021

Nome: (86242/1) SALETE FIGUEIRO PEDROSO
Cargo/Função: (4946) PROFIS TEC NIV MEDIO SERV SAUDE SUS
Un. Adm: (195693) HOSP. REG. DE SORRISO
A Partir de: 02/10/2020 Até 02/10/2020

Processo N.: 83731/2021

Nome: (86242/1) SALETE FIGUEIRO PEDROSO
Cargo/Função: (4946) PROFIS TEC NIV MEDIO SERV SAUDE SUS
Un. Adm: (195693) HOSP. REG. DE SORRISO
A Partir de: 01/12/2020 Até 01/12/2020

Processo N.: 488070/2020

Nome: (296129/1) SAMARA PERICLES PEREIRA
Cargo/Função: (12036) NIVEL SUPERIOR ASSISTENCIAL
Un. Adm: (195731) HOSP REG DE ALTA FLORESTA ALBERT SABIN
A Partir de: 04/11/2020 Até 04/11/2020

Processo N.: 143106/2021

Nome: (289257/2) SAMUEL RODRIGUES ROCHA
Cargo/Função: (12044) NIVEL MEDIO ADMINISTRATIVO
Un. Adm: (195758) HOSP. ESTADUAL LOUSITE FERREIRA DA SILVA
A Partir de: 03/03/2021 Até 03/03/2021

Processo N.: 189504/2021

Nome: (289257/2) SAMUEL RODRIGUES ROCHA
Cargo/Função: (12044) NIVEL MEDIO ADMINISTRATIVO
Un. Adm: (195758) HOSP. ESTADUAL LOUSITE FERREIRA DA SILVA
A Partir de: 02/04/2021 Até 02/04/2021

Processo N.: 200203/2021

Nome: (295915/2) SANDERLUCIO OLIVEIRA DA SILVA
Cargo/Função: (12036) NIVEL SUPERIOR ASSISTENCIAL
Un. Adm: (152196) COORD.DO SERVIÇO DE ATEND.MÓVEL DE URGÊNCIA DO
SUS
A Partir de: 13/04/2021 Até 13/04/2021

Processo N.: 10009/2021

Nome: (281038/2) SANDRA EMILIA CANCISSU DA COSTA
Cargo/Função: (12040) NIVEL AUXILIAR ASSISTENCIAL
Un. Adm: (195693) HOSP. REG. DE SORRISO
A Partir de: 01/05/2020 Até 01/05/2020

Processo N.: 107642/2021

Nome: (281038/2) SANDRA EMILIA CANCISSU DA COSTA
Cargo/Função: (12040) NIVEL AUXILIAR ASSISTENCIAL
Un. Adm: (195693) HOSP. REG. DE SORRISO
A Partir de: 02/01/2021 Até 02/01/2021

Processo N.: 134949/2021

Nome: (281038/2) SANDRA EMILIA CANCISSU DA COSTA
Cargo/Função: (12040) NIVEL AUXILIAR ASSISTENCIAL
Un. Adm: (195693) HOSP. REG. DE SORRISO
A Partir de: 01/11/2020 Até 01/11/2020

Processo N.: 138063/2021

Nome: (281038/2) SANDRA EMILIA CANCISSU DA COSTA
Cargo/Função: (12040) NIVEL AUXILIAR ASSISTENCIAL
Un. Adm: (195693) HOSP. REG. DE SORRISO
A Partir de: 02/09/2020 Até 02/09/2020

Processo N.: 71627/2021

Nome: (281038/2) SANDRA EMILIA CANCISSU DA COSTA
Cargo/Função: (12040) NIVEL AUXILIAR ASSISTENCIAL
Un. Adm: (195693) HOSP. REG. DE SORRISO
A Partir de: 01/12/2020 Até 01/12/2020

Processo N.: 200192/2021

Nome: (117985/1) SANDRA MARIA DA SILVA GUIMARAES
Cargo/Função: (4912) PROFIS TEC NIV SUPERIOR SERV SAUDE SUS
Un. Adm: (152218) GER. DE ENFERMAGEM DO SAMU
A Partir de: 06/04/2021 Até 06/04/2021

Processo N.: 10003/2021

Nome: (280985/2) SANDRA RODRIGUES FARIAS
Cargo/Função: (12050) NIVEL FUNDAMENTAL
Un. Adm: (195693) HOSP. REG. DE SORRISO
A Partir de: 02/05/2020 Até 02/05/2020

Processo N.: 138062/2021

Nome: (280985/2) SANDRA RODRIGUES FARIAS
Cargo/Função: (12050) NIVEL FUNDAMENTAL
Un. Adm: (195693) HOSP. REG. DE SORRISO
A Partir de: 01/09/2020 Até 01/09/2020

Processo N.: 200629/2021

Nome: (280985/2) SANDRA RODRIGUES FARIAS

Cargo/Função: (12050) NIVEL FUNDAMENTAL
Un. Adm: (195693) HOSP. REG. DE SORRISO
A Partir de: 02/03/2021 Até 02/03/2021

Processo N.: 200192/2021

Nome: (63791/1) SEBASTIANA LOPES DE ABREU GUIMARAES
Cargo/Função: (4912) PROFIS TEC NIV SUPERIOR SERV SAUDE SUS
Un. Adm: (152218) GER. DE ENFERMAGEM DO SAMU
A Partir de: 01/04/2021 Até 01/04/2021

Processo N.: 143119/2021

Nome: (141632/4) SEBASTIAO CUNHA FARIA
Cargo/Função: (12044) NIVEL MEDIO ADMINISTRATIVO
Un. Adm: (195758) HOSP. ESTADUAL LOUSITE FERREIRA DA SILVA
A Partir de: 21/03/2021 Até 21/03/2021

Processo N.: 193250/2021

Nome: (141632/4) SEBASTIAO CUNHA FARIA
Cargo/Função: (12044) NIVEL MEDIO ADMINISTRATIVO
Un. Adm: (195758) HOSP. ESTADUAL LOUSITE FERREIRA DA SILVA
A Partir de: 02/04/2021 Até 02/04/2021

Processo N.: 101226/2021

Nome: (90131/1) SERGIO BIANCO JUNIOR
Cargo/Função: (4912) PROFIS TEC NIV SUPERIOR SERV SAUDE SUS
Un. Adm: (195758) HOSP. ESTADUAL LOUSITE FERREIRA DA SILVA
A Partir de: 02/02/2021 Até 02/02/2021

Processo N.: 200195/2021

Nome: (299930/1) SHIELE GONCALVES DE QUEIROZ
Cargo/Função: (12038) NIVEL TECNICO ASSISTENCIAL
Un. Adm: (197041) COORD. DO SERV. DE ATEND. MOVEL DE URGENCIA -
SAMU
A Partir de: 01/04/2021 Até 01/04/2021

Processo N.: 204602/2021

Nome: (89634/1) SHIRLEY TEIXEIRA DA CUNHA
Cargo/Função: (4946) PROFIS TEC NIV MEDIO SERV SAUDE SUS
Un. Adm: (195693) HOSP. REG. DE SORRISO
A Partir de: 01/03/2021 Até 01/03/2021

Processo N.: 138062/2021

Nome: (281388/2) SILVANA APARECIDA DE SOUZA SANTOS KRIESER
Cargo/Função: (12050) NIVEL FUNDAMENTAL
Un. Adm: (195693) HOSP. REG. DE SORRISO
A Partir de: 01/09/2020 Até 01/09/2020

Processo N.: 200629/2021

Nome: (281388/2) SILVANA APARECIDA DE SOUZA SANTOS KRIESER
Cargo/Função: (12050) NIVEL FUNDAMENTAL
Un. Adm: (195693) HOSP. REG. DE SORRISO
A Partir de: 18/03/2021 Até 18/03/2021

Processo N.: 440082/2020

Nome: (292552/1) SILVANA LOPES FERNANDES
Cargo/Função: (12036) NIVEL SUPERIOR ASSISTENCIAL
Un. Adm: (195740) HOSP. REG. DE SINOP
A Partir de: 01/08/2019 Até 01/08/2019

Processo N.: 147552/2021

Nome: (272396/3) SILVANA NOGUEIRA DE ARAUJO
Cargo/Função: (12046) NIVEL FUNDAMENTAL ADMINISTRATIVO
Un. Adm: (197041) COORD. DO SERV. DE ATEND. MOVEL DE URGENCIA -
SAMU
A Partir de: 02/03/2021 Até 02/03/2021

Processo N.: 143106/2021

Nome: (232515/4) SILVANETE BERBEL FERREIRA
Cargo/Função: (12044) NIVEL MEDIO ADMINISTRATIVO
Un. Adm: (195758) HOSP. ESTADUAL LOUSITE FERREIRA DA SILVA
A Partir de: 03/03/2021 Até 03/03/2021

Processo N.: 189504/2021

Nome: (232515/4) SILVANETE BERBEL FERREIRA
Cargo/Função: (12044) NIVEL MEDIO ADMINISTRATIVO
Un. Adm: (195758) HOSP. ESTADUAL LOUSITE FERREIRA DA SILVA
A Partir de: 02/04/2021 Até 02/04/2021

Processo N.: 161124/2021

Nome: (90053/1) SILVANIA BARON EHRHARDT
Cargo/Função: (4989) PROFIS APOIO SERV SAUDE SUS
Un. Adm: (195693) HOSP. REG. DE SORRISO
A Partir de: 01/10/2020 Até 01/10/2020

Processo N.: 161284/2021

Nome: (90053/1) SILVANIA BARON EHRHARDT
Cargo/Função: (4989) PROFIS APOIO SERV SAUDE SUS
Un. Adm: (195693) HOSP. REG. DE SORRISO
A Partir de: 01/09/2020 Até 01/09/2020

Processo N.: 200192/2021

Nome: (93424/1) SIMONE VIEIRA ROCHA
Cargo/Função: (4912) PROFIS TEC NIV SUPERIOR SERV SAUDE SUS
Un. Adm: (152218) GER. DE ENFERMAGEM DO SAMU
A Partir de: 01/04/2021 Até 01/04/2021

Processo N.: 10003/2021

Nome: (280996/2) SIRLEI DOS SANTOS MOSKO
Cargo/Função: (12050) NIVEL FUNDAMENTAL
Un. Adm: (195693) HOSP. REG. DE SORRISO
A Partir de: 01/05/2020 Até 01/05/2020

Processo N.: 138062/2021

Nome: (280996/2) SIRLEI DOS SANTOS MOSKO
Cargo/Função: (12050) NIVEL FUNDAMENTAL
Un. Adm: (195693) HOSP. REG. DE SORRISO
A Partir de: 02/09/2020 Até 02/09/2020

Processo N.: 200629/2021

Nome: (280996/2) SIRLEI DOS SANTOS MOSKO
Cargo/Função: (12050) NIVEL FUNDAMENTAL
Un. Adm: (195693) HOSP. REG. DE SORRISO
A Partir de: 01/03/2021 Até 01/03/2021

Processo N.: 30401/2021

Nome: (128771/3) SIRLEI ROSELI ROSO NOGUEIRA
Cargo/Função: (12038) NIVEL TECNICO ASSISTENCIAL
Un. Adm: (195693) HOSP. REG. DE SORRISO
A Partir de: 02/10/2020 Até 02/10/2020

Processo N.: 440057/2020

Nome: (292630/1) SOLANGE DIANA KROSKI
Cargo/Função: (12038) NIVEL TECNICO ASSISTENCIAL
Un. Adm: (195740) HOSP. REG. DE SINOP
A Partir de: 06/08/2019 Até 06/08/2019

Processo N.: 200399/2021

Nome: (89270/1) SOLANGE TERESINHA CHENET
Cargo/Função: (4946) PROFIS TEC NIV MEDIO SERV SAUDE SUS
Un. Adm: (195693) HOSP. REG. DE SORRISO
A Partir de: 05/03/2021 Até 05/03/2021

Processo N.: 440057/2020

Nome: (292897/1) SONIA MARIA DE BARROS
Cargo/Função: (12038) NIVEL TECNICO ASSISTENCIAL
Un. Adm: (195740) HOSP. REG. DE SINOP
A Partir de: 01/08/2019 Até 01/08/2019

Processo N.: 101343/2021

Nome: (296663/1) SUELLEN MAYARA MARQUES ALESSI
Cargo/Função: (12036) NIVEL SUPERIOR ASSISTENCIAL
Un. Adm: (195693) HOSP. REG. DE SORRISO
A Partir de: 02/01/2021 Até 02/01/2021

Processo N.: 66208/2021

Nome: (296663/1) SUELLEN MAYARA MARQUES ALESSI
Cargo/Função: (12036) NIVEL SUPERIOR ASSISTENCIAL
Un. Adm: (195693) HOSP. REG. DE SORRISO
A Partir de: 01/12/2020 Até 01/12/2020

Processo N.: 200195/2021

Nome: (299934/1) TAIANA VIEIRA
Cargo/Função: (12038) NIVEL TECNICO ASSISTENCIAL
Un. Adm: (197041) COORD. DO SERV. DE ATEND. MOVEL DE URGENCIA - SAMU
A Partir de: 03/04/2021 Até 03/04/2021

Processo N.: 138065/2021

Nome: (282223/2) TAINARA FERREIRA DOS SANTOS
Cargo/Função: (12046) NIVEL FUNDAMENTAL ADMINISTRATIVO
Un. Adm: (195693) HOSP. REG. DE SORRISO
A Partir de: 06/09/2020 Até 06/09/2020

Processo N.: 9967/2021

Nome: (282223/2) TAINARA FERREIRA DOS SANTOS
Cargo/Função: (12046) NIVEL FUNDAMENTAL ADMINISTRATIVO
Un. Adm: (195693) HOSP. REG. DE SORRISO
A Partir de: 19/05/2020 Até 19/05/2020

Processo N.: 200399/2021

Nome: (106599/1) TATIANA DE SOUZA MIRANDA
Cargo/Função: (4946) PROFIS TEC NIV MEDIO SERV SAUDE SUS
Un. Adm: (195693) HOSP. REG. DE SORRISO
A Partir de: 01/03/2021 Até 01/03/2021

Processo N.: 198716/2021

Nome: (296806/1) TAYLISSA DE ARAUJO LOPES
Cargo/Função: (12036) NIVEL SUPERIOR ASSISTENCIAL
Un. Adm: (195693) HOSP. REG. DE SORRISO
A Partir de: 06/03/2021 Até 06/03/2021

Processo N.: 143055/2021

Nome: (300364/1) TAYNA CAROLINA DA SILVA SOUZA
Cargo/Função: (12046) NIVEL FUNDAMENTAL ADMINISTRATIVO
Un. Adm: (195758) HOSP. ESTADUAL LOUSITE FERREIRA DA SILVA
A Partir de: 01/03/2021 Até 01/03/2021

Processo N.: 189504/2021

Nome: (300364/2) TAYNA CAROLINA DA SILVA SOUZA
Cargo/Função: (12044) NIVEL MEDIO ADMINISTRATIVO
Un. Adm: (195758) HOSP. ESTADUAL LOUSITE FERREIRA DA SILVA
A Partir de: 02/04/2021 Até 02/04/2021

Processo N.: 161124/2021

Nome: (86256/1) TERESINHA REMPEL HECK
Cargo/Função: (4989) PROFIS APOIO SERV SAUDE SUS
Un. Adm: (195693) HOSP. REG. DE SORRISO
A Partir de: 02/10/2020 Até 02/10/2020

Processo N.: 161284/2021

Nome: (86256/1) TERESINHA REMPEL HECK
Cargo/Função: (4989) PROFIS APOIO SERV SAUDE SUS
Un. Adm: (195693) HOSP. REG. DE SORRISO
A Partir de: 02/09/2020 Até 02/09/2020

Processo N.: 200203/2021

Nome: (299252/2) THAIS MARCELLE PADILHA SANTOS
Cargo/Função: (12036) NIVEL SUPERIOR ASSISTENCIAL
Un. Adm: (152196) COORD. DO SERVIÇO DE ATEND. MÓVEL DE URGÊNCIA DO SUS
A Partir de: 03/04/2021 Até 03/04/2021

Processo N.: 200195/2021

Nome: (281012/3) THAIS MAXSUELEM BATISTA PEREIRA
Cargo/Função: (12038) NIVEL TECNICO ASSISTENCIAL
Un. Adm: (197041) COORD. DO SERV. DE ATEND. MOVEL DE URGENCIA - SAMU
A Partir de: 01/04/2021 Até 01/04/2021

Processo N.: 488070/2020

Nome: (281889/2) VALDINEIA DE OLIVEIRA FIGUEIRA VIEIRA
Cargo/Função: (12036) NIVEL SUPERIOR ASSISTENCIAL
Un. Adm: (195731) HOSP REG DE ALTA FLORESTA ALBERT SABIN
A Partir de: 02/11/2020 Até 02/11/2020

Processo N.: 189973/2021

Nome: (96677/1) VALERIA CRISTINA DA SILVA E SILVA
Cargo/Função: (4946) PROFIS TEC NIV MEDIO SERV SAUDE SUS
Un. Adm: (197041) COORD. DO SERV. DE ATEND. MOVEL DE URGENCIA - SAMU
A Partir de: 24/04/2021 Até 24/04/2021

Processo N.: 440057/2020

Nome: (292889/1) VALERIA MARTINS FERNANDES
Cargo/Função: (12038) NIVEL TECNICO ASSISTENCIAL
Un. Adm: (195740) HOSP. REG. DE SINOP
A Partir de: 02/08/2019 Até 02/08/2019

Processo N.: 200203/2021

Nome: (232961/4) VALMIR VIEIRA DE ALMEIDA
Cargo/Função: (12036) NIVEL SUPERIOR ASSISTENCIAL
Un. Adm: (197041) COORD. DO SERV. DE ATEND. MOVEL DE URGENCIA - SAMU
A Partir de: 03/04/2021 Até 03/04/2021

Processo N.: 30401/2021

Nome: (281093/2) VANDA APARECIDA DA SILVA
Cargo/Função: (12038) NIVEL TECNICO ASSISTENCIAL
Un. Adm: (195693) HOSP. REG. DE SORRISO
A Partir de: 02/10/2020 Até 02/10/2020

Processo N.: 104381/2021

Nome: (282268/2) VANEIA SILVA DE OLIVEIRA DA LUZ
Cargo/Função: (12038) NIVEL TECNICO ASSISTENCIAL
Un. Adm: (195758) HOSP. ESTADUAL LOUSITE FERREIRA DA SILVA
A Partir de: 02/02/2021 Até 02/02/2021

Processo N.: 104381/2021

Nome: (281595/2) VANIA COSTA ABREU
Cargo/Função: (12038) NIVEL TECNICO ASSISTENCIAL
Un. Adm: (195758) HOSP. ESTADUAL LOUSITE FERREIRA DA SILVA
A Partir de: 02/02/2021 Até 02/02/2021

Processo N.: 200195/2021

Nome: (289427/2) VANIA SANTANA VIEIRA
Cargo/Função: (12038) NIVEL TECNICO ASSISTENCIAL
Un. Adm: (197041) COORD. DO SERV. DE ATEND. MOVEL DE URGENCIA - SAMU
A Partir de: 14/04/2021 Até 14/04/2021

Processo N.: 62447/2021

Nome: (295796/1) VENINA CECILIA DE BARROS
Cargo/Função: (12044) NIVEL MEDIO ADMINISTRATIVO
Un. Adm: (118710) UNID.ESPEC. DE CONTR. MOVIMENTACAO DE PESSOAL
A Partir de: 02/01/2021 Até 02/01/2021

Processo N.: 143062/2021

Nome: (106892/1) VICTOR HUGO PEREIRA MARTINS
Cargo/Função: (4946) PROFIS TEC NIV MEDIO SERV SAUDE SUS
Un. Adm: (195758) HOSP. ESTADUAL LOUSITE FERREIRA DA SILVA
A Partir de: 02/03/2021 Até 02/03/2021

Processo N.: 62447/2021

Nome: (295787/1) VITORIA JAKELINE SILVA AMORIM
Cargo/Função: (12044) NIVEL MEDIO ADMINISTRATIVO
Un. Adm: (118710) UNID.ESPEC. DE CONTR. MOVIMENTACAO DE PESSOAL
A Partir de: 05/01/2021 Até 05/01/2021

Processo N.: 101226/2021

Nome: (95179/1) VIVIANE DOS SANTOS BASSO
Cargo/Função: (4912) PROFIS TEC NIV SUPERIOR SERV SAUDE SUS
Un. Adm: (195758) HOSP. ESTADUAL LOUSITE FERREIRA DA SILVA
A Partir de: 01/02/2021 Até 01/02/2021

Processo N.: 101226/2021
Nome: (114789/1) VIVIANE MARTINS SANTOS
Cargo/Função: (4912) PROFIS TEC NIV SUPERIOR SERV SAUDE SUS
Un. Adm: (195758) HOSP. ESTADUAL LOUSITE FERREIRA DA SILVA
A Partir de: 02/02/2021 Até 02/02/2021

Processo N.: 104174/2021
Nome: (289001/2) VIVIANI PREHL RODRIGUES
Cargo/Função: (12036) NIVEL SUPERIOR ASSISTENCIAL
Un. Adm: (195693) HOSP. REG. DE SORRISO
A Partir de: 15/01/2021 Até 15/01/2021

Processo N.: 134920/2021
Nome: (289001/2) VIVIANI PREHL RODRIGUES
Cargo/Função: (12036) NIVEL SUPERIOR ASSISTENCIAL
Un. Adm: (195693) HOSP. REG. DE SORRISO
A Partir de: 01/11/2020 Até 01/11/2020

Processo N.: 138061/2021
Nome: (289001/2) VIVIANI PREHL RODRIGUES
Cargo/Função: (12036) NIVEL SUPERIOR ASSISTENCIAL
Un. Adm: (195693) HOSP. REG. DE SORRISO
A Partir de: 02/09/2020 Até 02/09/2020

Processo N.: 198716/2021
Nome: (289001/2) VIVIANI PREHL RODRIGUES
Cargo/Função: (12036) NIVEL SUPERIOR ASSISTENCIAL
Un. Adm: (195693) HOSP. REG. DE SORRISO
A Partir de: 02/03/2021 Até 02/03/2021

Processo N.: 30406/2021
Nome: (289001/2) VIVIANI PREHL RODRIGUES
Cargo/Função: (12036) NIVEL SUPERIOR ASSISTENCIAL
Un. Adm: (195693) HOSP. REG. DE SORRISO
A Partir de: 05/10/2020 Até 05/10/2020

Processo N.: 9983/2021
Nome: (289001/2) VIVIANI PREHL RODRIGUES
Cargo/Função: (12036) NIVEL SUPERIOR ASSISTENCIAL
Un. Adm: (195693) HOSP. REG. DE SORRISO
A Partir de: 02/05/2020 Até 02/05/2020

Processo N.: 200195/2021
Nome: (214611/4) WALDEMAR MIRANDA DOS SANTOS
Cargo/Função: (12038) NIVEL TECNICO ASSISTENCIAL
Un. Adm: (197041) COORD. DO SERV. DE ATEND. MOVEL DE URGENCIA - SAMU
A Partir de: 04/04/2021 Até 04/04/2021

Processo N.: 11299/2021
Nome: (299040/1) WALTEIR SILVA DUTRA
Cargo/Função: (12050) NIVEL FUNDAMENTAL
Un. Adm: (118710) UNID.ESPEC. DE CONTR. MOVIMENTACAO DE PESSOAL
A Partir de: 01/12/2020 Até 01/12/2020

Processo N.: 200195/2021
Nome: (295099/2) WANDERLEIA CARVALHO PESCADIA COSTA
Cargo/Função: (12038) NIVEL TECNICO ASSISTENCIAL
Un. Adm: (197041) COORD. DO SERV. DE ATEND. MOVEL DE URGENCIA - SAMU
A Partir de: 02/04/2021 Até 02/04/2021

Processo N.: 101527/2021
Nome: (299711/1) WANDERSON DA SILVA NUNES
Cargo/Função: (12054) CONDOTOR DE AMBULANCIA
Un. Adm: (195758) HOSP. ESTADUAL LOUSITE FERREIRA DA SILVA
A Partir de: 02/02/2021 Até 02/02/2021

Processo N.: 189423/2021
Nome: (299711/1) WANDERSON DA SILVA NUNES
Cargo/Função: (12054) CONDOTOR DE AMBULANCIA
Un. Adm: (195758) HOSP. ESTADUAL LOUSITE FERREIRA DA SILVA
A Partir de: 01/04/2021 Até 01/04/2021

Processo N.: 101527/2021
Nome: (300195/1) WANDERSON WAGNER SANTOS DA ROCHA
Cargo/Função: (12054) CONDOTOR DE AMBULANCIA
Un. Adm: (195758) HOSP. ESTADUAL LOUSITE FERREIRA DA SILVA
A Partir de: 02/02/2021 Até 02/02/2021

Processo N.: 200192/2021
Nome: (94857/1) WANESSA REZENDE SOUSA
Cargo/Função: (4912) PROFIS TEC NIV SUPERIOR SERV SAUDE SUS
Un. Adm: (197033) SUPERINT. DE REG. DE URG. E EMERGENCIA
A Partir de: 01/04/2021 Até 01/04/2021

Processo N.: 200195/2021
Nome: (232925/3) WEVERTON DA COSTA AMARAL SBIZERO
Cargo/Função: (12038) NIVEL TECNICO ASSISTENCIAL
Un. Adm: (197041) COORD. DO SERV. DE ATEND. MOVEL DE URGENCIA - SAMU

A Partir de: 01/04/2021 Até 01/04/2021

Processo N.: 488287/2020
Nome: (71456/3) WILSON RODRIGUES DE ALMEIDA JUNIOR
Cargo/Função: (4989) PROFIS APOIO SERV SAUDE SUS
Un. Adm: (195685) HOSP. REG. DE RONDONOPOLIS IRMÃELZA GIOVANELLA
A Partir de: 03/09/2020 Até 03/09/2020

Processo N.: 11299/2021
Nome: (300885/1) YURI IGOR DA CRUZ MOURA
Cargo/Função: (12050) NIVEL FUNDAMENTAL
Un. Adm: (118710) UNID.ESPEC. DE CONTR. MOVIMENTACAO DE PESSOAL
A Partir de: 02/12/2020 Até 02/12/2020

Processo N.: 104381/2021
Nome: (299383/1) ZELI LARA DE ALMEIDA
Cargo/Função: (12038) NIVEL TECNICO ASSISTENCIAL
Un. Adm: (195758) HOSP. ESTADUAL LOUSITE FERREIRA DA SILVA
A Partir de: 12/02/2021 Até 12/02/2021

Processo N.: 200192/2021
Nome: (51795/3) ZENALDO APODACA
Cargo/Função: (4912) PROFIS TEC NIV SUPERIOR SERV SAUDE SUS
Un. Adm: (152218) GER. DE ENFERMAGEM DO SAMU
A Partir de: 07/04/2021 Até 07/04/2021

PUBLICADA, REGISTRADA, CUMpra-SE.
Cuiabá-MT, 24 de Junho de 2021.
Gilberto Gomes de Figueiredo
Secretário de Estado de Saúde

BOLETIM DE PESSOAL/SES/00631/2021 DE:
25/06/2021

O Secretário de Estado de Saúde no uso de suas atribuições que lhes são conferidas por lei,

Resolve: RETIFICAR
Evento: ADICIONAL NOTURNO

Processo N.: 81775/2021
Nome: (296111/1) JOEL LOUBACK
Cargo/Função: (12036) NIVEL SUPERIOR ASSISTENCIAL
Un. Adm: (195731) HOSP REG DE ALTA FLORESTA ALBERT SABIN
A Partir de: 02/07/2020 Até 02/07/2020

PUBLICADA, REGISTRADA, CUMpra-SE.
Cuiabá-MT, 24 de Junho de 2021.
Gilberto Gomes de Figueiredo
Secretário de Estado de Saúde

BOLETIM DE PESSOAL/SES/00632/2021 DE:
25/06/2021

O Secretário de Estado de Saúde no uso de suas atribuições que lhes são conferidas por lei,

Resolve: DEFERIR
Evento: LICENCA PARA TRATAMENTO DE SAUDE

Processo N.:
Nome: (95342/1) CELIS NADINE FRANCA DE SOUZA
Cargo/Função: (4912) PROFIS TEC NIV SUPERIOR SERV SAUDE SUS
Un. Adm: (158674) SUPERINT. DE REGULACAO DA SAUDE
A Partir de: 07/06/2021 Até 20/06/2021

Processo N.:
Nome: (90151/1) ENILDA GOMES DA SILVA SANTOS
Cargo/Função: (4946) PROFIS TEC NIV MEDIO SERV SAUDE SUS
Un. Adm: (118710) UNID.ESPEC. DE CONTR. MOVIMENTACAO DE PESSOAL
A Partir de: 31/03/2021 Até 29/05/2021

Processo N.:
Nome: (95475/1) FERNANDA APARECIDA NEVES DA S SOUZA
Cargo/Função: (4946) PROFIS TEC NIV MEDIO SERV SAUDE SUS
Un. Adm: (118710) UNID.ESPEC. DE CONTR. MOVIMENTACAO DE PESSOAL
A Partir de: 14/06/2021 Até 11/09/2021

Processo N.:
Nome: (106853/1) JOSELINA AUXILIADORA ALMEIDA MORAES SOUSA
Cargo/Função: (4912) PROFIS TEC NIV SUPERIOR SERV SAUDE SUS
Un. Adm: (151602) DIR. DO ESCRITORIO REG. DE SAUDE DE JUINA
A Partir de: 07/06/2021 Até 05/08/2021

Processo N.:
Nome: (56015/2) MAURO CESAR CORREA DE SOUZA
Cargo/Função: (4946) PROFIS TEC NIV SUPERIOR SERV SAUDE SUS
Un. Adm: (118710) UNID.ESPEC. DE CONTR. MOVIMENTACAO DE PESSOAL
A Partir de: 14/06/2021 Até 11/09/2021

Processo N.:
Nome: (122622/1) ODETE FUJIKO KAWASAKI
Cargo/Função: (4912) PROFIS TEC NIV SUPERIOR SERV SAUDE SUS
Un. Adm: (197262) COORD. DO CENTRO DE ATENCAO PSIC. ALCOOL E DROGAS

A Partir de: 07/06/2021 Até11/06/2021

Processo N.:

Nome: (106801/1) SAULO LUCATELLI

Cargo/Função: (4912) PROFIS TEC NIV SUPERIOR SERV SAUDE SUS

Un. Adm: (118710) UNID.ESPEC. DE CONTR. MOVIMENTACAO DE PESSOAL

A Partir de: 14/06/2021 Até12/08/2021

Processo N.:

Nome: (94383/2) VALDIR LUIS DIAS

Cargo/Função: (4946) PROFIS TEC NIV MEDIO SERV SAUDE SUS

Un. Adm: (195707) HOSP REG DOUTOR ANTONIO CARLOS SOUTO FONTES

A Partir de: 14/06/2021 Até11/09/2021

Processo N.:

Nome: (115756/1) ZELI VECCHI PULCHERIO

Cargo/Função: (4946) PROFIS TEC NIV MEDIO SERV SAUDE SUS

Un. Adm: (151432) DIR.DO ESCRITORIO REG.DE SAUDE DA BAIXADA

CUIABANA

A Partir de: 11/06/2021 Até18/06/2021

PUBLICADA, REGISTRADA, CUMPR-SE.

Cuiabá-MT, 24 de Junho de 2021.

Gilberto Gomes de Figueiredo

Secretário de Estado de Saúde

BOLETIM DE PESSOAL/SES/00633/2021

DE:

25/06/2021

O Secretário de Estado de Saúde no uso de suas atribuições que lhes são conferidas por lei,

Resolve: DEFERIR

Evento: LICENCA PARA TRATAMENTO DE SAUDE EM PESSOA DA FAMILIA

Processo N.:

Nome: (114007/1) ANA VIRGINIA BARROSO CAVALCANTE

Cargo/Função: (4946) PROFIS TEC NIV MEDIO SERV SAUDE SUS

Un. Adm: (179094) SUPERINT. DE GESTAO DE PESSOAS

A Partir de: 01/06/2021 Até15/06/2021

Processo N.:

Nome: (96520/1) GLEICE MARRY GUIMARAES TEODORO GARCIA

Cargo/Função: (4946) PROFIS TEC NIV MEDIO SERV SAUDE SUS

Un. Adm: (151513) DIR. DO ESCRITORIO REG.DE SAUDE DE BARRA DO

GARCAS

A Partir de: 11/05/2021 Até09/07/2021

Processo N.:

Nome: (123148/1) MARIA AUXILIADORA SATURNINA REGIS SARMENTO

Cargo/Função: (4912) PROFIS TEC NIV SUPERIOR SERV SAUDE SUS

Un. Adm: (197246) COORD. DE APOIO TECNICO DO CIAPS

A Partir de: 24/03/2021 Até05/04/2021

PUBLICADA, REGISTRADA, CUMPR-SE.

Cuiabá-MT, 24 de Junho de 2021.

Gilberto Gomes de Figueiredo

Secretário de Estado de Saúde

SEAF

SECRETARIA DE ESTADO DE AGRICULTURA FAMILIAR

BOLETIM DE PESSOAL/SEAF/00028/2021

DE:

25/06/2021

O Sec de Estado de Agricultura Familiar no uso de suas atribuições que lhes são conferidas por lei,

Resolve: DEFERIR

Evento: LICENÇA PARA TRATAMENTO DE SAUDE/SEGURADO INSS/15

Processo N.:

Nome: (283284/3) SELMA BORGES OLIVEIRA SANTOS

Cargo/Função: (11487) DGA-4

Un. Adm: (186910) SUPERINT. DE DESENVOLVIMENTO RURAL

A Partir de: 11/06/2021 Até24/06/2021

PUBLICADA, REGISTRADA, CUMPR-SE.

Cuiabá-MT, 24 de Junho de 2021.

Silvano Ferreira do Amaral

Sec de Estado de Agricultura Familiar

BOLETIM DE PESSOAL/SEAF/00029/2021

DE:

25/06/2021

O Sec de Estado de Agricultura Familiar no uso de suas atribuições que lhes são conferidas por lei,

Resolve: DEFERIR

Evento: LICENCA PARA TRATAMENTO DE SAUDE

Processo N.:

Nome: (257461/1) RENAN NAVES BRAGA

Cargo/Função: (6052) TECNICO DESENV ECO SOC L 10177/14

Un. Adm: (195979) SUPERINT. DE AGRICULT FAMILIAR

A Partir de: 10/06/2021 Até09/07/2021

PUBLICADA, REGISTRADA, CUMPR-SE.

Cuiabá-MT, 24 de Junho de 2021.

Silvano Ferreira do Amaral

Sec de Estado de Agricultura Familiar

ADMINISTRAÇÃO INDIRETA

AGER

AGÊNCIA ESTADUAL DE REGULAÇÃO

BOLETIM DE PESSOAL/AGER/00042/2021

DE:

25/06/2021

O Presidente - AGER no uso de suas atribuições que lhes são conferidas por lei,

Resolve: DEFERIR

Evento: LICENCA PARA TRATAMENTO DE SAUDE

Processo N.:

Nome: (95972/2) MARIOVINO PEREIRA RODRIGUES

Cargo/Função: (9999) ANALISTA REGULADOR LC 467

Un. Adm: (209961) COORD. REGULADORA DE ESTUDOS ECONOMICOS

A Partir de: 15/06/2021 Até19/06/2021

PUBLICADA, REGISTRADA, CUMPR-SE.

Cuiabá-MT, 24 de Junho de 2021.

Luis Alberto Nespolo

Presidente - AGER

MT SAÚDE

INSTITUTO MATO GROSSO SAÚDE

BOLETIM DE PESSOAL/MT SAUDE/00034/2021

DE:

25/06/2021

O Presidente do MT SAUDE no uso de suas atribuições que lhes são conferidas por lei,

Resolve: DEFERIR

Evento: LICENCA PARA TRATAMENTO DE SAUDE

Processo N.:

Nome: (82119/1) ADRIANA ALEXANDRE DE OLIVEIRA

Cargo/Função: (5365) TECNICO ADMINISTRATIVO L 10052

Un. Adm: (211702) NÚC. DE COTAÇÃO DE ÓRTESES, PRÓT. E MAT.

ESPECIAIS

A Partir de: 03/06/2021 Até07/06/2021

PUBLICADA, REGISTRADA, CUMPR-SE.

Cuiabá-MT, 24 de Junho de 2021.

Misma Thalita dos Anjos Coutinho

Presidente do MT SAUDE

BOLETIM DE PESSOAL/MT SAUDE/00035/2021

DE:

25/06/2021

O Presidente do MT SAUDE no uso de suas atribuições que lhes são conferidas por lei,

Resolve: RETIFICAR

Evento: LICENCA PREMIO - GOZO

Processo N.: 268674/2021

Nome: (114878/1) FERNANDA DE ARRUDA PINHEIRO

Cargo/Função: (10290) AGENTE SISTEMA PENITENC LC 423

Quinquênio de Referência: 24/06/2010 Ate 23/06/2015

A Partir de: 27/08/2021 Até25/09/2021

PUBLICADA, REGISTRADA, CUMPR-SE.

Cuiabá-MT, 24 de Junho de 2021.

Misma Thalita dos Anjos Coutinho

Presidente do MT SAUDE

INDEA

INSTITUTO DE DEFESA AGROPECUÁRIA

BOLETIM DE PESSOAL/INDEA/00243/2021

DE:

25/06/2021

O Presidente do INDEA no uso de suas atribuições que lhes são conferidas por lei,

Resolve: DEFERIR

Evento: LICENCA PARA TRATAMENTO DE SAUDE

Processo N.:

Nome: (243777/1) ADRIANA DE OLIVEIRA ZELAYA
Cargo/Função: (3874) AGENTE FISCAL EST DEF AGRO FLOR I L9070
Un. Adm: (149454) UNID. LOCAL DE EXECUCAO DE ARIPUANA
A Partir de: 15/06/2021 Até14/07/2021

Processo N.:

Nome: (80261/2) EVANDRO JOSE DE CARVALHO
Cargo/Função: (3870) FISCAL EST DEF AGRO E FLORESTAL L9070
Un. Adm: (149535) UNID. LOCAL DE EXECUCAO DE SORRISO
A Partir de: 17/09/2020 Até01/10/2020

Processo N.:

Nome: (79501/1) NELSON MARTINS
Cargo/Função: (3874) AGENTE FISCAL EST DEF AGRO FLOR I L9070
Un. Adm: (149187) UNID. LOCAL DE EXECUCAO DE ROSARIO OESTE
A Partir de: 26/12/2020 Até07/02/2021

Processo N.:

Nome: (40068/4) RAIMUNDO NONATO TRINDADE
Cargo/Função: (3874) AGENTE FISCAL EST DEF AGRO FLOR I L9070
Un. Adm: (149829) UNID. LOCAL DE EXECUCAO DE VILA RICA
A Partir de: 01/06/2021 Até16/06/2021

Processo N.:

Nome: (257341/1) SUZI APARECIDA DE OLIVEIRA RUBIO
Cargo/Função: (3876) AGENTE FISCAL EST DEF AGRO FLOR II L9070
Un. Adm: (149659) UNID. LOCAL DE EXECUCAO DE DOM AQUINO
A Partir de: 29/09/2020 Até08/10/2020

PUBLICADA, REGISTRADA, CUMPR-SE.
Cuiabá-MT, 24 de Junho de 2021.
Emanuele Gonçalves de Almeida
Presidente do INDEA

BOLETIM DE PESSOAL/INDEA/00244/2021
25/06/2021

DE:

O Presidente do INDEA no uso de suas atribuições que lhes são conferidas por lei,

Resolve: DEFERIR

Evento: LICENCA PARA TRATAMENTO DE SAUDE EM PESSOA DA FAMILIA

Processo N.:

Nome: (59549/3) MARCILIA GONCALVES FERREIRA E SILVA
Cargo/Função: (3876) AGENTE FISCAL EST DEF AGRO FLOR II L9070
Un. Adm: (181145) COORD. DE PATRIMONIO E SERVICOS
A Partir de: 16/05/2021 Até25/06/2021

PUBLICADA, REGISTRADA, CUMPR-SE.
Cuiabá-MT, 24 de Junho de 2021.
Emanuele Gonçalves de Almeida
Presidente do INDEA

BOLETIM DE PESSOAL/INDEA/00245/2021
25/06/2021

DE:

O Presidente do INDEA no uso de suas atribuições que lhes são conferidas por lei,

Resolve: RETIFICAR

Evento: LICENCA PARA TRATAMENTO DE SAUDE EM PESSOA DA FAMILIA

Processo N.:

Nome: (248675/1) LETICIA CEZARIA RODRIGUES GOMES
Cargo/Função: (3876) AGENTE FISCAL EST DEF AGRO FLOR II L9070
Un. Adm: (149870) UNID. LOCAL DE EXECUCAO DE ALTO BOA VISTA
A Partir de: 08/02/2021 Até21/02/2021

PUBLICADA, REGISTRADA, CUMPR-SE.
Cuiabá-MT, 24 de Junho de 2021.
Emanuele Gonçalves de Almeida
Presidente do INDEA

BOLETIM DE PESSOAL/INDEA/00246/2021
25/06/2021

DE:

O Presidente do INDEA no uso de suas atribuições que lhes são conferidas por lei,

Resolve: DEFERIR

Evento: LICENCA PREMIO - GOZO

Processo N.: 243440/2021

Nome: (257000/1) PERCIVAL CORDEIRO BASTO
Cargo/Função: (3874) AGENTE FISCAL EST DEF AGRO FLOR I L9070
Quinquênio de Referência: 07/07/2014 Ate 06/07/2019
A Partir de: 01/07/2021 Até30/07/2021

PUBLICADA, REGISTRADA, CUMPR-SE.
Cuiabá-MT, 24 de Junho de 2021.
Gustavo Reis Lobo de Vasconcelos
Presidente do DETRAN

Processo N.: CI 058/2021

Nome: (99976/2) RENATA GOMES LACERDA
Cargo/Função: (3874) AGENTE FISCAL EST DEF AGRO FLOR I L9070
Quinquênio de Referência: 05/11/2013 Ate 04/11/2018
A Partir de: 01/07/2021 Até30/07/2021

PUBLICADA, REGISTRADA, CUMPR-SE.
Cuiabá-MT, 24 de Junho de 2021.

Emanuele Gonçalves de Almeida
Presidente do INDEA

BOLETIM DE PESSOAL/INDEA/00247/2021
25/06/2021

DE:

O Presidente do INDEA no uso de suas atribuições que lhes são conferidas por lei,

Resolve: DEFERIR

Evento: GOZO LICENCA-PREMIO, JORNADA 50%

Processo N.: 231483/2021

Nome: (80235/2) SIMONE REGINA LUSTOSA
Cargo/Função: (3876) AGENTE FISCAL EST DEF AGRO FLOR II L9070
Quinquênio de Referência: 15/12/2008 Ate 14/12/2013
A Partir de: 09/08/2021 Ate 07/10/21

Processo N.: CI 087/2021

Nome: (79786/1) SUZY MARA DA SILVA
Cargo/Função: (3874) AGENTE FISCAL EST DEF AGRO FLOR I L9070
Quinquênio de Referência: 02/06/2014 Ate 01/06/2019
A Partir de: 13/07/2021 Ate 10/09/21

PUBLICADA, REGISTRADA, CUMPR-SE.
Cuiabá-MT, 24 de Junho de 2021.

Emanuele Gonçalves de Almeida
Presidente do INDEA

DETRAN

DEPARTAMENTO ESTADUAL DE TRÂNSITO

BOLETIM DE PESSOAL/DETRAN/00288/2021
25/06/2021

DE:

O Presidente do DETRAN no uso de suas atribuições que lhes são conferidas por lei,

Resolve: DEFERIR

Evento: LICENCA PARA TRATAMENTO DE SAUDE

Processo N.:

Nome: (246037/1) FABIANA GONCALVES DO NASCIMENTO ROSSI RINALDI
Cargo/Função: (5430) AGENTE DO SERVICO DE TRANSITO LC 505/13
Un. Adm: (202983) POSTO DE ATEND. - BARRA DO GARCAS
A Partir de: 05/06/2021 Até14/06/2021

Processo N.:

Nome: (218120/2) ODAIR DE SA PEDROSO
Cargo/Função: (5430) AGENTE DO SERVICO DE TRANSITO LC 505/13
Un. Adm: (102830) GER. DE VISTORIA
A Partir de: 14/06/2021 Até18/06/2021

PUBLICADA, REGISTRADA, CUMPR-SE.
Cuiabá-MT, 24 de Junho de 2021.

Gustavo Reis Lobo de Vasconcelos
Presidente do DETRAN

BOLETIM DE PESSOAL/DETRAN/00289/2021
25/06/2021

DE:

O Presidente do DETRAN no uso de suas atribuições que lhes são conferidas por lei,

Resolve: DEFERIR

Evento: LICENCA PARA TRATAMENTO DE SAUDE EM PESSOA DA FAMILIA

Processo N.:

Nome: (256822/1) MARILZA DORRIGUETTE DE OLIVEIRA
Cargo/Função: (5430) AGENTE DO SERVICO DE TRANSITO LC 505/13
Un. Adm: (155900) 48°RIO BRANCO
A Partir de: 28/05/2021 Até13/06/2021

PUBLICADA, REGISTRADA, CUMPR-SE.
Cuiabá-MT, 24 de Junho de 2021.

Gustavo Reis Lobo de Vasconcelos
Presidente do DETRAN

LICITAÇÃO

SECRETARIAS

SEMA

SECRETARIA DE ESTADO DE MEIO AMBIENTE

**AVISO DE RESULTADO
ADJUDICAÇÃO E HOMOLOGAÇÃO
PREGÃO ELETRÔNICO Nº. 020/2021/SEMA
PROCESSO Nº 229313/2020.**

A Secretaria de Estado de Meio Ambiente, neste ato representado por sua Pregoeira, designada pela Portaria nº 298/2020/SEMA/MT, de 25 de Maio de 2020, vem a público divulgar o resultado da presente licitação, cujo objeto é “**Contratação de empresa especializada para renovação de serviços de suporte destinados a prover solução de virtualização de desktops da SECRETARIA DE ESTADO DE MEIO AMBIENTE DE MATO GROSSO - SEMA-MT**”, conforme planilha abaixo, a sessão foi finalizada no dia 11 de junho de 2021, via Sistema de Aquisições Governamentais-SIAG, nos termos do inciso XX, do artigo 4º, da Lei 10520/2002, e artigo 38, § 2º, do Decreto Estadual nº 840/2017.

LOTE	ITEM	LICITANTE VENCEDOR	QDT	VALOR UNITÁRIO	VALOR TOTAL
ÚNICO	01	NIVA TECNOLOGIA DE INFORMAÇÃO LTDA CPNJ: 09.053.350/0001-90	250	R\$ 1.163,11	R\$ 290.777,50
	02		01	R\$ 5.262,50	R\$ 5.262,50
	03		04	R\$ 1.200,00	R\$ 4.800,00
VALOR TOTAL GERAL					R\$ 300.840,00

Cuiabá - MT, 23 de junho de 2021.

Em teletrabalho
Bruna Carla Guarim
Pregoeira Oficial
SEMA/MT

TERMO DE HOMOLOGAÇÃO

O **SECRETÁRIO EXECUTIVO DE MEIO AMBIENTE**, no uso de suas atribuições, **HOMOLOGA** o procedimento licitatório do Pregão Eletrônico n. 020/2021, Processo n. 229313/2020, cujo objeto é “**Contratação de empresa especializada para renovação de serviços de suporte destinados a prover solução de virtualização de desktops da SECRETARIA DE ESTADO DE MEIO AMBIENTE DE MATO GROSSO - SEMA-MT.**”, nos termos do inciso XXII, do artigo 4º, da Lei 10520/2002.

Cuiabá-MT, 23 de junho de 2021.

Original Assinado
ALEX SANDRO ANTÔNIO MAREGA
Secretário Adjunto Executivo
Ato Governamental n.º 114/2019 de 11/01/19

**AVISO DE LICITAÇÃO SUSPENSA E NOVA DATA
PREGÃO ELETRÔNICO Nº. 023/2021/SEMA
PROCESSO Nº 81518/2020**

A **SECRETARIA DE ESTADO DO MEIO AMBIENTE - SEMA**, por meio de sua Pregoeira, declara que a sessão de licitação do Pregão supramencionado, cujo objeto é a “**Aquisição de sensores de nível d’água de dois tipos (sensores de pressão compatíveis com as Estações Telemétricas da Rede da Sema/MT), cadeados de segurança para as referidas Estações e tubos de pressão de sensores.**”, agendada para ocorrer no dia 01 de julho de 2021 as 14h00min, **foi suspensa, em virtude de problemas técnicos junto ao Sistema de Aquisições Governamentais.** Sendo remarcada para **ocorrer no dia 12 de julho de 2021 as 14:00min.**

LANÇAMENTO DA PROPOSTA DE PREÇOS: dia 25 de junho de 2021 até às 13h30min do dia 12 de julho de 2021 como referência o horário de Cuiabá-MT.

ABERTURA DAS PROPOSTAS: às 14h00min do dia 12 de julho de 2021, tendo como referência o horário de Cuiabá-MT.

AQUISIÇÃO DO EDITAL: o edital está disponível na internet, no seguintes endereços: <https://aquisicoes.seplag.mt.gov.br> > acessar o portal da SEGES > Superintendências > Aquisições Governamentais. E ainda, estará disponível para consulta o processo físico na Secretaria de Estado de Meio Ambiente - SEMA, Rua C, Esquina com Rua F - Palácio Paiaguás - Centro Político Administrativo - Cuiabá/MT - CEP 78050-970, de segunda à sexta-feira em horário de expediente. No caso de dúvidas, os interessados poderão entrar em contato pelos telefones: (0**65) 3613-7308 e 3613-7270 ou através do endereço eletrônico: licitacao1@sema.mt.gov.br.

Cuiabá - MT, 24 de junho de 2021.

Em Teletrabalho
Bruna Carla Guarim da Silva
Pregoeira Oficial
SEMA/MT

AVISO DE LICITAÇÃO

PREGÃO ELETRÔNICO 026/2021/SEMA/MT

PROCESSO: 136627/2021

A Secretaria de Estado de Meio Ambiente neste ato representada por sua Pregoeira, no uso de suas atribuições torna público a divulgação do Edital do Pregão Eletrônico nº 026/2021, cujo objeto trata-se de “**AQUISIÇÃO DE 50 BEBEDOUROS DO TIPO COLUNA PARA ATENDER AOS SERVIDORES E FUNCIONÁRIOS DA SECRETARIA DE ESTADO DE MEIO AMBIENTE**”.

LANÇAMENTO DA PROPOSTA DE PREÇOS: dia 28 de junho de 2021 até às 13h30min do dia 15 de julho de 2021 como referência o horário de Cuiabá-MT.

ABERTURA DAS PROPOSTAS: às 14h00min do dia 15 de julho de 2021, tendo como referência o horário de Cuiabá-MT.

AQUISIÇÃO DO EDITAL: o edital está disponível na internet, no seguintes endereços: <https://aquisicoes.seplag.mt.gov.br> > acessar o portal da SEPLAG > Superintendências > Aquisições Governamentais. E ainda, estará disponível para consulta o processo físico na Secretaria de Estado de Meio Ambiente - SEMA, Rua C, Esquina com Rua F - Palácio Paiaguás - Centro Político Administrativo - Cuiabá/MT - CEP 78050-970, de segunda à sexta-feira em horário de expediente. No caso de dúvidas, os interessados poderão entrar em contato pelos telefones: (0**65) 3613-7308 e 3613-7270 ou através do endereço eletrônico: licitacao1@sema.mt.gov.br.

Cuiabá - MT, 24 de junho de 2021.

teletrabalho
Bruna Carla Guarim da Silva
Pregoeira Oficial
SEMA/MT

SINFRA

SECRETARIA DE ESTADO DE INFRAESTRUTURA E LOGÍSTICA

**AVISO DE RESULTADO DE HABILITAÇÃO E DA ANÁLISE
DA PROPOSTA DE PREÇOS**

RDC PRESENCIAL - EDITAL N. 07/2021

Processo n. 78124/2021 - Objeto: Contratação de serviços de elaboração e revisão de estudos, projetos básicos e projetos executivos de implantação e pavimentação de rodovias e de obras de arte especiais, inclusive estudos para fins de licenciamento ambiental. 03 Lotes. A Secretaria de Estado de Infraestrutura e Logística, por meio da Comissão Permanente de Licitação, designada pela Portaria n. 056/2020/CGAB/SINFRA, de 17/04/2020, publicada no DOE n. 27.734, de 20/04/2020, páginas 16/17, torna público o resultado do certame dos respectivos lotes: **Lote 01: Consórcio Projetista**

SSM - Autobahn, composto pelas empresas SSM Consultoria, Projetos e Construções Ltda. CNPJ: 06.245.457/0001-42 e Autobahn Engenharia de Infraestrutura Rodoviária e Geotécnica S/S. CNPJ: 29.876.900/0001-89 foi habilitada e declarada vencedora, com o valor de R\$ 4.238.165,09 (quatro milhões duzentos e trinta e oito mil cento e sessenta e cinco reais e nove centavos). **Lote 02: Ecoplan Engenharia Ltda.** CNPJ: 92.930.643/0001-52 foi habilitada e declarada vencedora, com o valor de R\$ 4.231.165,18 (quatro milhões duzentos e trinta e um mil cento e sessenta e cinco reais dezoito centavos). **Lote 03: Consórcio Projetista SSM - Autobahn**, composto pelas empresas SSM Consultoria, Projetos e Construções Ltda. CNPJ: 06.245.457/0001-42 e Autobahn Engenharia de Infraestrutura Rodoviária e Geotécnica S/S. CNPJ: 29.876.900/0001-89 foi habilitada e declarada vencedora, com o valor de R\$ 976.914,64 (novecentos e setenta e sete mil novecentos e quatorze reais e sessenta e quatro centavos). Após análise das documentações de habilitação e propostas de preços, a Comissão Permanente de Licitação considera as empresas supracitadas vencedoras do certame. A íntegra do julgamento da fase de habilitação e da análise da proposta de preço, contendo os motivos de fato e de direito expostos pela comissão processante encontram-se insertos na Ata do Resultado do Julgamento, que poderá ser obtida no site www.sinfra.mt.gov.br. A CPL comunica que os autos estão franqueados aos interessados, para vistas, no prazo de 05 (cinco) dias úteis a partir desta publicação. Informações gerais: telefone n. (65) 3613-0529 e-mail: cpl@sinfra.mt.gov.br.

Cuiabá, 24 de junho de 2021.

Marcelo de Oliveira e Silva
Secretário de Infraestrutura e Logística
SINFRA - MT

Rogério Sebastião Magalhães
Presidente da Comissão Permanente de Licitação
SINFRA - MT

AVISO DE RESULTADO DE LICITAÇÃO

TOMADA DE PREÇOS - EDITAL n. 03/2021

Processo n.239941/2019 - Objeto: Contratação de empresa especializada em serviços na área de engenharia/arquitetura para continuidade de obra de reforma e ampliação do Clube Social no município de Rosário Oeste/MT. Lote: Único. A Secretaria de Estado de Infraestrutura e Logística, por meio da Comissão Permanente de Licitação, designada pela Portaria n. 056/2020/CGAB/SINFRA, de 17/04/2020, publicada no DOE n. 27.734, de 20/04/2020, páginas 16/17. Comunica a todos os interessados que a licitação agendada para o dia 24/06/2021 às 14h00 foi declarada DESERTA. Informações gerais: telefone n. (65) 3613-0529 e-mail: cpl@sinfra.mt.gov.br.

Cuiabá, 24 de junho de 2021.

Marcelo de Oliveira e Silva
Secretário de Estado de Infraestrutura e Logística do Estado de Mato Grosso
SINFRA - MT

Rogério Sebastião Magalhães
Presidente da Comissão Permanente de Licitação.

SESP

SECRETARIA DE ESTADO DE SEGURANÇA PÚBLICA

AVISO DE ADENDO E NOVA DATA

PREGÃO ELETRÔNICO Nº 047/2021/SESP-MT

PROCESSO: 87291/2021 E SIAG Nº 087291

A Secretaria de Estado de Segurança Pública - SESP torna público que está disponível no Portal de Aquisições da Secretaria de Estado de Planejamento e Gestão de Mato Grosso - SEPLAG/MT (Link: <http://aquisicoes.gestao.mt.gov.br/>) o **ADENDO** ao Edital do Pregão Eletrônico nº 047/2021/SESP-MT, cujo objeto é a aquisição de Câmara Frigorífica Mortuária necessária para atender as demandas da diretoria de interior-

ização da POLITEC/SESP de Mato Grosso.

O certame será realizado conforme parâmetros abaixo:

LANÇAMENTO E ENVIO DA (S) PROPOSTA (S) NO SIAG: de 28/06/2021 até o dia 07/07/2021, período integral, e no dia 08/07/2021 até às 08h00min (horário de Cuiabá-MT).

ABERTURA DAS PROPOSTAS: 08/07/2021 às 08h30min (horário de Cuiabá-MT).

INFORMAMOS AOS SENHORES LICITANTES, QUE JÁ ENVIARAM PROPOSTAS, QUE ELAS DEVERÃO SER LANÇADAS NOVAMENTE.

Cuiabá-MT, 24 de junho de 2021.

(ORIGINAL ASSINADO)

NADYA BRUNO MORCELI

Superintendente de Aquisições e Contratos
SUAC/SAAS/SESP-MT

SEFUDC

SECRETARIA DE ESTADO DE EDUCAÇÃO

AVISO DE ABERTURA DE LICITAÇÃO

PREGÃO ELETRÔNICO SRP Nº 025/2021/SEDUC - PROCESSO Nº 19033/2021

A **SECRETARIA DE ESTADO DE EDUCAÇÃO**, por intermédio do Secretário de Estado de Educação, torna público para conhecimento dos interessados a realização do **Pregão Eletrônico SRP Nº 025/2021/SEDUC**, tendo por objeto o "Registro de Preços para futura aquisição de mobiliário, em atendimento as necessidades dos alunos, professores e servidores das escolas da rede pública estadual de ensino da Secretaria de Estado de Educação e descentralizadas; conforme especificações e detalhamentos contidos no termo de referência nº 006-2021-SUPL e demais anexos".

LANÇAMENTO E ENVIO DA (S) PROPOSTAS NO SIAG: 28/06/2021 à 08/07/2021, período integral, sendo que, excepcionalmente no dia **08/07/2021** as propostas somente poderão ser encaminhadas **até às 13h30min (HORÁRIO LOCAL)**.

INÍCIO DA SESSÃO DE DISPUTA: 08/07/2021 às 14h00 (HORÁRIO LOCAL).

EDITAL DISPONIBILIZADO: no sítio eletrônico da Secretaria de Estado de Educação - <http://www3.seduc.mt.gov.br/> - Licitações e no Portal de Aquisições do Estado de Mato Grosso - <https://aquisicoes.seplag.mt.gov.br/>.

INFORMAÇÕES: Cadastro/SIAG: (65) 3613-3606 e SEDUC: (65) 3613-6365/2512.

Cuiabá-MT, 24 de junho de 2021.

ALAN RESENDE PORTO
Secretário de Estado de Educação

SETASC

SECRETARIA DE ESTADO DE ASSISTÊNCIA SOCIAL E CIDADANIA

CONTRATAÇÃO POR DISPENSA DE LICITAÇÃO Nº. 005/2021 SECRETARIA DE ESTADO DE ASSISTÊNCIA SOCIAL E CIDADANIA - SETASC/MT torna Pública a Contratação por Dispensa de Licitação, da empresa abaixo relacionada, nos seguintes termos:

CONTRATANTE: SECRETARIA DE ESTADO DE ASSISTÊNCIA SOCIAL E CIDADANIA - SETASC

CONTRATADA: MTI - EMPRESA MATOGROSSENSE DE TECNOLOGIA DA INFORMAÇÃO

CNPJ: 15.011.059/0001-52

DOTAÇÃO	UO: 22608 - POAE: 3324	VALOR:
ORÇAMENTÁRIA:	- Fonte: 240 - ED: 339039	1.943.500,00
	UO: 22101 - POAE: 2009	VALOR:
	- Fonte: 100/196 - ED: 339039	2.251.816,56

PROCESSO Nº: 92203/2021

OBJETO: Contratação da empresa pública MTI - Empresa Mato-grossense de Tecnologia da Informação para a prestação de serviços corporativos continuado de tecnologia da informação e comunicação, e desenvolvimento de um sistema para o PROCON utilizando a base comum de dados do Estado já existente, onde terá a integração com o MT CIDADÃO, MT

SERVIDOR E MT EMPRESARIAL a fim de atender à Secretaria de Estado de Assistência Social e Cidadania - SETASC e suas unidades descentralizadas.

FUNDAMENTO: Artigo 24, INC. XVI, da Lei nº. 8.666/93 e Parecer Jurídico nº 1.238/SGAC/PGE/2021

JUSTIFICATIVA: Termo de Referência nº 010/2021- fls. 257.

RATIFICAÇÃO DA CONTRATAÇÃO POR DISPENSA DE LICITAÇÃO.

Ratifico a Contratação por dispensa de Licitação nos termos do artigo 24, VXI da Lei nº. 8.666/93 e suas alterações posteriores.

Cuiabá-MT, 24 de junho de 2021.

ROSAMARIA FERREIRA DE CARVALHO
Secretária de Estado de Assistência Social e Cidadania
SETASC/MT

SEAF

SECRETARIA DE ESTADO DE AGRICULTURA FAMILIAR

AVISO DE ABERTURA DE LICITAÇÃO
PREGÃO ELETRÔNICO SRP Nº 010/2021/SEAF/MT
PROCESSO Nº 96304/2021/SEAF

O Pregoeiro Oficial da SEAF-MT, nomeado através da portaria nº. 0034 de 05/11/2020, publicada no Diário Oficial do Estado/MT nº 27.872 em 06/11/2020, **TORNA PÚBLICA** a abertura do **Pregão Eletrônico nº 010/2021/SEAF/MT**.

OBJETO: Registro de preços para futura e eventual aquisição de Bens de Consumo: Aquisição de calcário, de acordo com as especificações do Termo de Referência, Edital e seus Anexos.

LANÇAMENTO E ENVIO DA(S) PROPOSTA(S) E DOS DOCUMENTOS DE HABILITAÇÃO NO SIAG: entre os dias 25/06/2021 a 06/07/2021, período integral. No dia 07/07/2021, data de abertura da sessão, o horário máximo de aceitação será às **08h00min - horário local (Cuiabá/MT)**.

ABERTURA DAS PROPOSTAS E INÍCIO DA SESSÃO: Dia 07/07/2021 às 08h30min. - **horário local (Cuiabá/MT)**, através do endereço: <http://aquisicoes.gestao.mt.gov.br>

DISPONIBILIZAÇÃO DO EDITAL: O Edital está disponível na internet no Portal de Aquisições Governamentais. Link de acesso: <http://aquisicoes.gestao.mt.gov.br>

TODAS AS PUBLICAÇÕES REFERENTES A ESTE PREGÃO SERÃO DIVULGADAS NO DIÁRIO OFICIAL DO ESTADO DE MATO GROSSO
Link de acesso: <https://www.iomat.mt.gov.br/>

DÚVIDAS/ ESCLARECIMENTOS/IMPUGNAÇÕES: pregao@seaf.mt.gov.br.
TELEFONE PARA CONTATO: (65) 3613- 6251.

Cuiabá, 24 de junho de 2021.

(ORIGINAL ASSINADO)
MAX PAULO MENDES
Pregoeiro Oficial da SEAF/MT

ADMINISTRAÇÃO INDIRETA

UNEMAT

UNIVERSIDADE DO ESTADO DE MATO GROSSO

EXTRATO DO CONTRATO Nº 013/2021 UNEMAT
PARTES: FUNDAÇÃO UNIVERSIDADE DO ESTADO DE MATO GROSSO/ ITELVINA RODRIGUES DE ABREU

DO OBJETO: Seleção de empresa de engenharia - área elétrica, para execução dos serviços de Extensão de rede de distribuição compacta 13,8KV.

DO VALOR: R\$ 21.097,44 (vinte e um mil noventa e sete reais e quarenta e quatro centavos) **DA ASSINATURA: 06/06/2021.**

FISCAL DO CONTRATO: Emerson Pereira de Arruda Junior matricula nº 289913

DA VIGÊNCIA: 12 (dose) meses a partir da assinatura do contrato.

DO PRAZO DE EXECUÇÃO: 30 (trinta) dias a partir do recebimento da Ordem de Serviço.

ASSINAM: Prof. Dr. Rodrigo Bruno Zanin - Reitor; Srª. Itelvina Rodrigues de Abreu - Representante Legal.

ESTADO DE MATO GROSSO

SECRETARIA DE ESTADO DE CIÊNCIA, TECNOLOGIA E INOVAÇÃO

UNIVERSIDADE DO ESTADO DE MATO GROSSO

AVISO DE ABERTURA DE LICITAÇÃO

PREGÃO ELETRÔNICO Nº 0014/2021 - UNEMAT

Processo nº: 103505/2021

A **Universidade do Estado de Mato Grosso - UNEMAT**, por intermédio da Comissão Permanente de Licitação designada pela **Portaria nº 140/2021 - UNEMAT** torna público, para conhecimento de todos os interessados, que fará realizar Licitação Pública na **Modalidade de Pregão Eletrônico Nº 0014/2021**, tendo por objeto **Selecionar Empresa de Engenharia - Área Elétrica, para execução dos serviços de READEQUAÇÃO DA REDE ELÉTRICA DE MÉDIA TENSÃO E IMPLANTAÇÃO DE RELIGADOR AUTOMÁTICO (RA) COM VISTAS A AMPLIAÇÃO DA CARGA INSTALADA NA REDE DE MÉDIA TENSÃO**, para atender a demanda no **Campus Universitário de Nova Xavantina da Universidade do Estado de Mato Grosso**, no município de **Nova Xavantina / MT**, conforme quantidades e especificações constantes do Anexo I e Termo de Referência constante no Anexo XI deste Edital e seus anexos. **LICITAÇÃO COM LOTES PARA AMPLA CONCORRÊNCIA.**

LANÇAMENTO E ENVIO DA(S) PROPOSTA(S) NO SIAG: entre os dias **25/06/2021 a 08/07/2021**, período integral, exceto quanto ao dia da abertura da sessão, quando o horário máximo de aceitação será até as **08h45min (horário oficial de Mato Grosso)**.

ABERTURA DAS PROPOSTAS E INÍCIO DA SESSÃO: no dia **08/07/2021** as **09h00min (horário oficial de Mato Grosso)**, através do site www.gestao.mt.gov.br - link: <http://aquisicoes.gestao.mt.gov.br>.

EDITAL DISPONIBILIZADO: www.gestao.mt.gov.br - (Link: Portal de Aquisições) e <http://www.unemat.br/licitacoes/>; duvidas no Telefone: (0**65) 3221-0014.

INFORMAÇÕES: As empresas interessadas deverão providenciar o cadastro no Sistema de Aquisições Governamentais - SIAG, fone (0**65) 3613-3606.

TELEFONE PARA CONTATO: (0**65) 3221-0014.

Cáceres/MT, 24 de junho de 2021.

Samuel Longo
Pregoeiros (as) Oficiais

DETRAN

DEPARTAMENTO ESTADUAL DE TRÂNSITO

RATIFICAÇÃO E HOMOLOGAÇÃO DOS ATOS DA INEXIGIBILIDADE DE LICITAÇÃO Nº 03/2021/DETRAN/MT.

A Autoridade Competente do Departamento Estadual de Trânsito - DETRAN/MT, no uso das atribuições que lhe são conferidas RATIFICA e HOMOLOGA os atos da Inexigibilidade de Licitação nº 03/2021, processo nº 223816/2021, nos termos do artigo 25, inciso I da Lei Federal nº 8.666/1993.

OBJETO: Contratação de empresa especializada em serviços de manutenção preventiva e corretiva dos Medidores de Transmissão Luminosa deste Departamento Estadual de Trânsito de Mato Grosso - DETRAN/MT.

CONTRATADO: RICCI ELETRÔNICA LTDA - CNPJ 79.561.825/0001-35.

VALOR TOTAL: R\$17.504,00 (dezessete mil quinhentos e quatro reais).

Cuiabá/MT, 24 de junho de 2021.

MARIA CAROLINA BORGES DAL' MAGRO
Assessora Técnica II
Detran/MT

**AVISO DE RESULTADO
PREGÃO ELETRÔNICO Nº 18/2021/DETRAN/MT**

O **DEPARTAMENTO ESTADUAL DE TRÂNSITO - DETRAN-MT**, por meio de seu Pregoeiro, no uso de suas atribuições e na conformidade dos autos, **divulga o resultado** do procedimento licitatório nº 421217/2020, denominado **Pregão Eletrônico nº 18/2021/DETRAN-MT**, nos termos do artigo 50º do Decreto Estadual nº 840/2017.

Objeto: Contratação de empresa para fornecimento de materiais permanentes, visando atender as necessidades do Departamento Estadual de Trânsito - Detran/MT, do Batalhão da Polícia Militar de Trânsito Urbano e Rodoviário e da Delegacia Especializada de Roubo e Furtos de Veículos.

LOTE	CÓDIGO SIAG	DESCRIÇÃO	QUANTIDADE	VALOR UNITÁRIO	EMPRESA	VALOR TOTAL
01	1015043	BEBEDOURO ELÉTRICO, PARA GARRAFÃO DE ÁGUA DE 20 (VINTE) (...)	11	FRACASSADO		
02	1074094	CARRINHO HIDRÁULICO DE CARGAS - TRANSPALETE HIDRÁULICO (...)	2	FRACASSADO		
03	1085611	CARRINHO PARA CARGA E DESCARGA DE MATERIAIS (...)	6	FRACASSADO		
04	1064179	CARRINHO PARA MECÂNICO. FORMATO ANATÔMICO (...)	21	FRACASSADO		
05	1029975	ENCADERNADORA PERFURADORA DE PAPEL, MANUAL (...)	1	FRACASSADO		
06	7230061700009	ESCADA DE 07 DEGRAUS, EM ALUMÍNIO, DEGRAUS, ACABAMENTO (...)	4	FRACASSADO		
07	7310037600003	FOGÃO A GÁS MODELO DOMÉSTICO, BASE DE APOIO DAS GRELHAS (...)	17	R\$625,51	OLMI INFORMÁTICA LTDA - CNPJ 00.789.321/0001-17	R\$10.633,67
08	7310034800002	FORNO DE MICROONDAS 27 LITROS; TRAVA DE SEG ELETRÔNICA (...)	2	R\$634,71		R\$1.269,42
09	1009982	FRIGOBAR COM CAPACIDADE MÍNIMA DE 120 LITROS, BRANCA (...)	12	FRACASSADO		
10	1032878	MAÇACO TIPO JACARÉ, COM CAPACIDADE MÍNIMA 4,0 TON. (...)	22	FRACASSADO		
11	1095964	MICROFONE CONDENSADOR OMNIDIRECIONAL COM RAIO DE ALCANCE (...)	1	R\$594,00	SP COMERCIO DE MAQUINAS, EQUIPAMENTOS E SERVIÇOS LTDA - CNPJ 26.783.910/0001-81	R\$594,00
12	1091929	POLTRONA DE AUDITÓRIO EMPILHÁVEL QUADRADO - ASSENTO (...)	15	DESERTO		
13	5836035500003	TELA DE PROJEÇÃO COM TRIPÉ-SISTEMA RETRÁTIL MANUAL (...)	2	R\$650,00	OLMI INFORMÁTICA LTDA - CNPJ 00.789.321/0001-17	R\$1.300,00
14	1076416	TELEFONE SEM FIO, COM IDENTIFICAÇÃO DE CHAMADAS, DISCAGEM (...)	20	FRACASSADO		
15	1019051	TRIPÉ PARA FILMADORA, TRIPÉ DE ALUMÍNIO, CABEÇA DE 3 MOV (...)	1	DESERTO		
TOTAL						R\$13.797,09

Cuiabá/MT, 24 de junho de 2021.

MAIKO FRAIDA FERREIRA

Pregoeiro - DETRAN/MT

**TERMO DE HOMOLOGAÇÃO
PREGÃO ELETRÔNICO Nº 18/2021/DETRAN/MT**

O **DEPARTAMENTO ESTADUAL DE TRÂNSITO - DETRAN-MT**, por meio de sua Autoridade Competente, no uso de suas atribuições e na conformidade dos autos, **HOMOLOGA** os lotes do Pregão Eletrônico nº 18/2021, nos termos do artigo 51 do Decreto Estadual nº 840/2017, conforme quadro descritivo abaixo:

Objeto: Contratação de empresa para fornecimento de materiais permanentes, visando atender as necessidades do Departamento Estadual de Trânsito - Detran/MT, do Batalhão da Polícia Militar de Trânsito Urbano e Rodoviário e da Delegacia Especializada de Roubo e Furtos de Veículos.

LOTE	EMPRESA VENCEDORA	CNPJ	PROPOSTA FINAL
07	OLMI INFORMÁTICA LTDA	00.789.321/0001-17	R\$10.633,67
08			R\$1.269,42
11	SP COMERCIO DE MAQUINAS, EQUIPAMENTOS E SERVIÇOS LTDA	26.783.910/0001-81	R\$594,00
13	OLMI INFORMÁTICA LTDA	00.789.321/0001-17	R\$1.300,00
TOTAL			R\$13.797,09

Cuiabá/MT, 24 de junho de 2021.

GUSTAVO REIS LOBO DE VASCONCELOS

Presidente
DETRAN - MT

PROCURADORIA GERAL DE JUSTIÇA

EXTRATO DE CONTRATO

Processo (GEDOC): 20.14.0001.0006298/2020-33. **Espécie:** Contrato nº 52/2021. **Contratante:** MINISTÉRIO PÚBLICO DO ESTADO DE MATO GROSSO, por intermédio da PROCURADORIA GERAL DE JUSTIÇA, CNPJ/MF nº 14.921.092/0001-57. **Contratada:** SOLUÇÃO COMERCIO DE MOVEIS E EQUIPAMENTOS LTDA., CNPJ/MF 09.634.971/0001-68. **Objeto:** CONTRATAÇÃO DE EMPRESA PARA FORNECIMENTO DE MÓVEIS, INCLUINDO MONTAGEM E INSTALAÇÃO, PARA ATENDER AS REFORMAS E AMPLIAÇÕES DAS UNIDADES ADMINISTRATIVAS DO MINISTÉRIO PÚBLICO DO ESTADO DE MATO GROSSO, DE ACORDO COM AS ESPECIFICAÇÕES TÉCNICAS E QUANTIDADES CONSTANTES NO TERMO DE REFERÊNCIA - ANEXO I DO EDITAL, e nos termos do Procedimento Licitatório Pregão Eletrônico nº 022/2021 e seus Anexos. **Valor:** R\$ 120.811,50 (cento e vinte mil, oitocentos e onze reais e cinquenta centavos). **Forma de pagamento:** Ordem bancária. **Dotação orçamentária:** Unidade Orçamentária: 08101 - Procuradoria-Geral de Justiça, Projeto/Atividade: 2005.9900, Natureza de Despesa: 4490.5200, Fonte de Recurso: 100/300/240/640. **Vigência:** 12 (doze) meses, contados a partir de sua assinatura. **Assinado:** Em Cuiabá/MT, 23 de junho de 2021. **Assinam:** Esther Louise Asvolinsque Peixoto - Subprocuradora-Geral de Justiça Administrativa e Diniz Fernando Pereira - Representante da empresa contratada.

EXTRATO DE TERMO DE DOAÇÃO

Processo (GEDOC): 20.14.0001.0009111/2019-36. **Espécie:** Termo de Doação nº 02/2021. **Doador:** MINISTÉRIO PÚBLICO DO ESTADO DE MATO GROSSO, por intermédio da PROCURADORIA GERAL DE JUSTIÇA, CNPJ/MF nº 14.921.092/0001-57. **Donatário:** SECRETARIA DE ESTADO DE PLANEJAMENTO E GESTÃO - SEPLAG, inscrito no CNPJ/MF nº 03.507.415/0004-97. **Objeto:** Doação, gratuita, livre e desembaraçada de bens móveis considerados inservíveis e de propriedade do DOADOR, para atender fins e interesses da DONATÁRIA. **Valor:** R\$ R\$ 10.901,50 (dez mil, novecentos e um reais e cinquenta centavos). **Assinado:** Em Cuiabá/MT, 23 de junho de 2021. **Assinam:** Esther Louise Asvolinsque Peixoto - Subprocuradora-Geral de Justiça Administrativa e Basílio Bezerra Guimarães dos Santos - Secretário de Estado de Planejamento e Gestão.

EXTRATO DE TERMO ADITIVO

Processo (Gedoc): 20.14.0001.0002198/2021 53. **Espécie:** 1º Termo Aditivo ao Contrato nº 61/2020. **Contratante:** MINISTÉRIO PÚBLICO DO ESTADO DE MATO GROSSO, por intermédio da PROCURADORIA GERAL DE JUSTIÇA - PGJ, CNPJ/MF nº 14.921.092/0001-57. **Contratada:** NP TECNOLOGIA E GESTÃO DE DADOS LTDA., CNPJ/MF 07.797.967/0001-95. **Objeto:** Prorrogação do prazo de vigência em mais 12 (doze) meses, com efeitos a partir de 29 de junho de 2021, nos termos do art. 57, II da Lei nº 8.666/93. Modificação do valor do contrato, passando de R\$ 8.219,75 (oito mil duzentos e dezenove reais e setenta e cinco centavos) para R\$ 8.700,00 (oito mil e setecentos reais). Inclusão de cláusula que trata da Lei Geral de Proteção de Dados Pessoais (Lei nº 13.709/2018 - LGPD). **Dotação orçamentária:** Unidade Orçamentária: 08101 - Procuradoria-Geral de Justiça, Projeto/Atividade: 2503.9900, Natureza de Despesa: 3390.4000, Fonte de Recurso: 100/300. **Assinado:** Em Cuiabá/MT, 23 de junho de 2021. **Assinam:** Esther Louise Asvolinsque Peixoto - Subprocuradora-Geral de Justiça Administrativa e Rudimar Barbosa dos Reis - Representante da empresa contratada.

AVISO DE LICITAÇÃO

Edital nº: 040/2021-MP/PGJ. **Modalidade:** PREGÃO ELETRÔNICO **Tipo:** MENOR PREÇO. **Data e horário da Sessão:** 07 de julho de 2021, as 09h30min. (HORÁRIO DE BRASÍLIA). **Objeto da Licitação:** REGISTRO DE PREÇOS PARA FUTURA E EVENTUAL AQUISIÇÃO DE CONDIÇÃO DE AR PARA ATENDER À DEMANDA DE TODAS AS UNIDADES ADMINISTRATIVAS DO MINISTÉRIO PÚBLICO DE MATO GROSSO, DE ACORDO COM AS QUANTIDADES E ESPECIFICAÇÕES CONTIDAS NO TERMO DE REFERÊNCIA - ANEXO I DO EDITAL. **LOCAL DA SESSÃO PÚBLICA DE DISPUTAS:** A presente licitação será realizada no portal: <https://www.comprasgovernamentais.gov.br>. **AQUISIÇÃO DO EDITAL:** O edital encontra-se disponível nos sites <https://www.comprasgovernamentais.gov.br> e www.mpmt.mp.br (link Licitações), podendo também ser obtido pelo e-mail licitacoes@mpmt.mp.br. Maiores informações pelo telefone (65) 3613-1635. Cuiabá/MT, 24 de junho de 2021.

Milton do Prado Gunthen Junior
Gerente de Licitações

AVISO DE LICITAÇÃO

Edital nº: 041/2021-MP/PGJ. **Modalidade:** PREGÃO ELETRÔNICO **Tipo:** MENOR PREÇO. **Data e horário da Sessão:** 07 de julho de 2021, as 09h30min. (HORÁRIO DE BRASÍLIA). **Objeto da Licitação:** CONTRATAÇÃO DE EMPRESA ESPECIALIZADA PARA FORNECIMENTO DE REAGENTES E INSUMOS PARA A REALIZAÇÃO DE ANÁLISES PELOS LABORATÓRIOS DA SEMA - SECRETARIA DE ESTADO DE MEIO AMBIENTE, PREVISTAS NO TERMO DE COOPERAÇÃO TÉCNICA SEMA/MPE Nº 007/2018, CONFORME ESPECIFICAÇÕES E QUANTIDADES CONSTANTES NO TERMO DE REFERÊNCIA - ANEXO I DO EDITAL. **LOCAL DA SESSÃO PÚBLICA DE DISPUTAS:** A presente licitação será realizada no portal: <https://www.comprasgovernamentais.gov.br>. **AQUISIÇÃO DO EDITAL:** O edital encontra-se disponível nos sites <https://www.comprasgovernamentais.gov.br> e www.mpmt.mp.br (link Licitações), podendo também ser obtido pelo e-mail licitacoes@mpmt.mp.br. Maiores informações pelo telefone (65) 3613-1635. Cuiabá/MT, 24 de junho de 2021.

Milton do Prado Gunthen Junior
Gerente de Licitações

EXTRATO DE TERMO ADITIVO

Processo (GEDOC): 20.14.0001.0001327/2021-96. **Espécie:** 1º Termo Aditivo ao Termo de Acordo nº 10/2020. **Credenciante:** MINISTÉRIO PÚBLICO DO ESTADO DE MATO GROSSO, por intermédio do FUNDO DE APOIO DO MINISTÉRIO PÚBLICO DE MATO GROSSO - FUNAMP, CNPJ/MF nº 03.591.571/0001-36. **Credenciada:** JASSIELYNE MARCHETTO, CPF nº 017.xxx.xxx-24. **Objeto:** Retificação da Cláusula Sexta - DOS RECURSOS ORÇAMENTÁRIOS, item 6.1, do Termo de Acordo nº 10/2020, bem como a inclusão, na "CLÁUSULA OITAVA - DAS OBRIGAÇÕES DO CREDENCIADO/CONTRATADO", dos itens que tratam da proteção de dados pessoais, em virtude da vigência da Lei Geral de Proteção de Dados Pessoais (Lei nº 13.709/2018 - LGPD), que dispõe sobre o tratamento de dados pessoais, inclusive nos meios digitais. **Dotação orçamentária:** Unidade Orçamentária: Fundo de Apoio do Ministério Público de Mato Grosso - 08601 e Procuradoria-Geral de Justiça - 08101, Projeto/Atividade: 2007.9900, Natureza de Despesa: 3390.3600 / 3390.3900 / 3390.4700, Fonte de Recurso: 100/300/240/640. **Assinado:** Em Cuiabá/MT, 22 de junho de 2021. **Assinam:** Esther Louise Asvolinsque Peixoto - Subprocuradora-Geral de Justiça Administrativa e Jassiellyne Marchetto - credenciada.

EXTRATO DE TERMO ADITIVO

Processo (GEDOC): 20.14.0001.0001327/2021-96. **Espécie:** 1º Termo Aditivo ao Termo de Acordo nº 11/2020. **Credenciante:** MINISTÉRIO PÚBLICO DO ESTADO DE MATO GROSSO, por intermédio do FUNDO DE APOIO DO MINISTÉRIO PÚBLICO DE MATO GROSSO - FUNAMP, CNPJ/MF nº 03.591.571/0001-36. **Credenciada:** J.M. ENGENHARIA E PERICIAS LTDA, CNPJ/MF nº 10.460.072/0001-75. **Objeto:** Retificação da Cláusula Sexta - DOS RECURSOS ORÇAMENTÁRIOS, item 6.1, do Termo de Acordo nº 11/2020, bem como a inclusão, na "CLÁUSULA OITAVA - DAS OBRIGAÇÕES DO CREDENCIADO/CONTRATADO", dos itens que tratam da proteção de dados pessoais, em virtude da vigência da Lei Geral de Proteção de Dados Pessoais (Lei nº 13.709/2018 - LGPD), que dispõe sobre o tratamento de dados pessoais, inclusive nos meios digitais. **Dotação orçamentária:** Unidade Orçamentária: Fundo de Apoio do Ministério Público de Mato Grosso - 08601 e Procuradoria-Geral de Justiça - 08101, Projeto/Atividade: 2007.9900, Natureza de Despesa: 3390.3600 / 3390.3900 / 3390.4700, Fonte de Recurso: 100/300/240/640. **Assinado:** Em Cuiabá/MT, 22 de junho de 2021. **Assinam:** Esther Louise Asvolinsque Peixoto - Subprocuradora-Geral de Justiça Administrativa e Palmiro Soares de Lima Filho - representante da credenciada.

EXTRATO DE TERMO ADITIVO

Processo (GEDOC): 20.14.0001.0001327/2021-96. **Espécie:** 1º Termo Aditivo ao Termo de Acordo nº 02/2020. **Credenciante:** MINISTÉRIO PÚBLICO DO ESTADO DE MATO GROSSO, por intermédio do FUNDO DE APOIO DO MINISTÉRIO PÚBLICO DE MATO GROSSO - FUNAMP, CNPJ/MF nº 03.591.571/0001-36. **Credenciada:** LEONORA STEFANI DE ASSIS GOES, CPF nº 045.xxx.xxx-43. **Objeto:** Retificação da Cláusula Sexta - DOS RECURSOS ORÇAMENTÁRIOS, item 6.1, do Termo de Acordo nº 11/2020, bem como a inclusão, na "CLÁUSULA OITAVA - DAS OBRIGAÇÕES DO CREDENCIADO/CONTRATADO", dos itens que tratam da proteção de dados pessoais, em virtude da vigência da Lei Geral de Proteção de Dados Pessoais (Lei nº 13.709/2018 - LGPD), que dispõe sobre o tratamento de dados pessoais, inclusive nos meios digitais. **Dotação orçamentária:** Unidade Orçamentária: Fundo de Apoio do

Ministério Público de Mato Grosso - 08601 e Procuradoria-Geral de Justiça - 08101, Projeto/Atividade: 2007.9900, Natureza de Despesa: 3390.3600 / 3390.3900 / 3390.4700, Fonte de Recurso: 100/300/240/640. **Assinado:** Em Cuiabá/MT, 22 de junho de 2021. **Assinam:** Esther Louise Asvolinsque Peixoto - Subprocuradora Geral de Justiça Administrativa e Leonora Stefani de Assis Goes - credenciada.

EXTRATO DE TERMO ADITIVO

Processo (GEDOC): 20.14.0001.0001327/2021-96. **Espécie:** 1º Termo Aditivo ao Termo de Acordo nº 12/2020. **Credenciante:** MINISTÉRIO PÚBLICO DO ESTADO DE MATO GROSSO, por intermédio do FUNDO DE APOIO DO MINISTÉRIO PÚBLICO DE MATO GROSSO - FUNAMP, CNPJ/MF nº 03.591.571/0001-36. **Credenciado:** RODRIGO BERTONCELLO, CPF nº 023.xxx.xxx-31. **Objeto:** Retificação da Cláusula Sexta - DOS RECURSOS ORÇAMENTÁRIOS, item 6.1, do Termo de Acordo nº 11/2020, bem como a inclusão, na "CLÁUSULA OITAVA - DAS OBRIGAÇÕES DO CREDENCIADO/CONTRATADO", dos itens que tratam da proteção de dados pessoais, em virtude da vigência da Lei Geral de Proteção de Dados Pessoais (Lei nº 13.709/2018 - LGPD), que dispõe sobre o tratamento de dados pessoais, inclusive nos meios digitais. **Dotação orçamentária:** Unidade Orçamentária: Fundo de Apoio do Ministério Público de Mato Grosso - 08601 e Procuradoria-Geral de Justiça - 08101, Projeto/Atividade: 2007.9900, Natureza de Despesa: 3390.3600 / 3390.3900 / 3390.4700, Fonte de Recurso: 100/300/240/640. **Assinado:** Em Cuiabá/MT, 22 de junho de 2021. **Assinam:** Esther Louise Asvolinsque Peixoto - Subprocuradora Geral de Justiça Administrativa e Rodrigo Bertongello - credenciado.

ATO DE INEXIGIBILIDADE DE LICITAÇÃO Nº 024/2021

A Procuradoria-Geral de Justiça do Estado de Mato Grosso, por intermédio do Procurador-Geral de Justiça, considerando estarem presentes nos autos do processo administrativo GEDOC nº 20.14.0001.0005240/2020-81, os pressupostos autorizativos da legislação que rege a matéria, RATIFICA e torna pública, a contratação, por **INEXIGIBILIDADE DE LICITAÇÃO**,

da empresa **GLOCK AMÉRICA S.A.**, RUT - Registro Único Tributário nº 213962320018, com sede em Calle Juncal, 1392, Montevideu, Uruguai, para aquisição de 145 (cento e quarenta e cinco) armas de fogo semiautomática, tipo pistola Glock, Modelo G45 Gen5, Calibre 9X19MM 'safe action', no valor total de **US\$ 79.895,00 (setenta e nove mil, oitocentos e noventa e cinco dólares americanos)**, na dotação orçamentária: Projeto/Atividade: 2007.9900, Fonte: 100/300/240/640, Natureza da Despesa: 4490.5200. A presente inexigibilidade está fundamentada nos termos do artigo 25, inc. I c/c art. 42 da Lei Federal n.º 8.666/93.

Cuiabá/MT, 23 de junho de 2021.

JOSÉ ANTÔNIO BORGES PEREIRA

Procurador-Geral de Justiça

ATO DE INEXIGIBILIDADE DE LICITAÇÃO Nº 018/2021

O Ministério Público do Estado de Mato Grosso, por intermédio do Fundo de Apoio do Ministério Público do Estado de Mato Grosso - FUNAMP, considerando estarem presentes nos autos do processo administrativo Gedoc nº 20.14.0001.0002270/2021-49, os pressupostos autorizativos da legislação que rege a matéria, RATIFICA e torna pública, a contratação, por **INEXIGIBILIDADE DE LICITAÇÃO**, da empresa **EDITORA REVISTA DOS TRIBUNAIS LTDA**, CNPJ nº 60.501.293/0001-12, com sede na Avenida Doutor Cardoso de Melo, 1855, Andar 12, Conj 121, Bairro Vila Olímpia, São Paulo-SP, CEP 04548-903, para aquisição de 02 (duas) plataformas digitais - Biblioteca Digital ProView e Revista dos Tribunais Online, pelo prazo de 12 (doze) meses, no valor total de **R\$ 110.592,68 (cento e dez mil quinhentos e noventa e dois reais e sessenta e oito centavos)**, na dotação orçamentária: Projeto/Atividade - 3560.9900 / Fonte - 240-640 / Natureza da Despesa - 3390.4000. A presente inexigibilidade está fundamentada nos termos do artigo 25, inciso I, da Lei Federal n.º 8.666/93. Cuiabá-MT, 23 de junho de 2021.

Esther Louise Asvolinsque Peixoto

Subprocuradora-Geral de Justiça Administrativa

PROCURADORIA GERAL DO ESTADO

AVISO CONTINUIDADE DE SESSÃO

PREGÃO ELETRÔNICO N.º 002/2021/PGE

O Pregoeiro Oficial do Secretaria de Estado de Planejamento e Gestão, designado para o **Pregão Eletrônico nº. 002/2021/PGE-MT**, cujo objeto é **Aquisição de Notebook com caneta digital para atender as necessidades da Procuradoria Geral do Estado de Mato Grosso**, vem a público informar que a Sessão de Pregão **terá continuidade no dia 29/06/2021 (terça-feira) às 09h00min** - horário de Cuiabá/Mato Grosso, para divulgação do resultado da análise dos documentos de habilitação e continuidade do certame.

Cuiabá-MT, 24 de junho de 2021.

(Original assinado nos autos)

Murilo Nunes de Oliveira
Pregoeiro Oficial/SEPLAG



- **Você nunca vai achar alguém como eu, ele me disse.**

- **Ainda bem. Por isso, eu descobri como há gente boa no mundo.**



Se você passa por isso ou conhece alguém que passa, não se cale. Precisamos conversar sobre violência doméstica e como superá-la.

NÃO CALE. FALE.



Violência contra a mulher é crime. Denuncie. Ligue **180**

DEFENSORIA PÚBLICA

ATO Nº 089/2021

O DEFENSOR PÚBLICO-GERAL DO ESTADO DE MATO GROSSO, no uso de suas atribuições institucionais, especialmente a conferida pelo Art. 11, incisos I e V, da Lei Complementar nº 146, de 29 de dezembro de 2003, resolve exonerar **THEREZA CRISTINA SALES PERES**, do cargo de Assessora Técnica (DP-CNE-III) da Defensoria Pública do Estado de Mato Grosso, conforme a Lei nº 10.773, de 05 de dezembro de 2018, com efeitos a partir da data da publicação.

Cuiabá/MT, 24 de junho de 2021.

CLODOALDO APARECIDO GONÇALVES DE QUEIROZ
Defensor Público-Geral do Estado de Mato Grosso

ATO Nº 090/2021

O DEFENSOR PÚBLICO-GERAL DO ESTADO DE MATO GROSSO, no uso de suas atribuições institucionais, especialmente a conferida pelo Art. 11, incisos I e V, da Lei Complementar nº 146, de 29 de dezembro de 2003, resolve nomear **THEREZA CRISTINA SALES PERES** no cargo de Assessora Jurídica (DP-CNE-III), nos termos da Lei nº 10.773, de 05 de dezembro de 2018, com efeitos a partir da data da publicação.

Cuiabá/MT, 24 de junho de 2021.

CLODOALDO APARECIDO GONÇALVES DE QUEIROZ
Defensor Público-Geral do Estado de Mato Grosso

ATO Nº 091/2021

O DEFENSOR PÚBLICO-GERAL DO ESTADO DE MATO GROSSO, no uso de suas atribuições institucionais, especialmente a conferida pelo Art. 11, incisos I e V, da Lei Complementar nº 146, de 29 de dezembro de 2003, resolve exonerar **IDA MAYARA PASCHOAL SANTANA**, do cargo de Gerente de Prestação de Contas (DP-CNE-IV) da Defensoria Pública do Estado de Mato Grosso, conforme a Lei nº 10.773, de 05 de dezembro de 2018, com efeitos a partir da data da publicação.

Cuiabá/MT, 24 de junho de 2021.

CLODOALDO APARECIDO GONÇALVES DE QUEIROZ
Defensor Público-Geral do Estado de Mato Grosso

ATO Nº 092/2021

O DEFENSOR PÚBLICO-GERAL DO ESTADO DE MATO GROSSO, no uso de suas atribuições institucionais, especialmente a conferida pelo Art.11, inciso I e V, da Lei Complementar nº 146, de 29 de dezembro de 2003, resolve nomear **IDA MAYARA PASCHOAL SANTANA** no cargo de Assessora Técnica (DP-CNE-III), conforme a Lei nº 10.773, de 05 de dezembro de 2018, com efeitos a partir da data da publicação.

Cuiabá/MT, 24 de junho de 2021.

CLODOALDO APARECIDO GONÇALVES DE QUEIROZ
Defensor Público-Geral do Estado de Mato Grosso

ATO Nº 093/2021

O DEFENSOR PÚBLICO-GERAL DO ESTADO DE MATO GROSSO, no uso de suas atribuições institucionais, especialmente a conferida pelo Art.11, inciso I e V, da Lei Complementar nº 146, de 29 de dezembro de 2003, resolve nomear **KLEYTON ROBERTO DAMIAO DIAS CIRQUEIRA** no cargo de Gerente de Prestação de Contas (DP-CNE-IV), conforme a Lei nº 10.773, de 05 de dezembro de 2018, com efeitos a partir da data da publicação.

Cuiabá/MT, 24 de junho de 2021.

CLODOALDO APARECIDO GONÇALVES DE QUEIROZ
Defensor Público-Geral do Estado de Mato Grosso

ATO Nº 094/2021

O DEFENSOR PÚBLICO-GERAL DO ESTADO DE MATO GROSSO, no uso de suas atribuições institucionais, especialmente a conferida pelo Art. 11, inciso I e V, da Lei Complementar nº 146, de 29 de dezembro de 2003, resolve exonerar **HELLEN CAROLINE NASCIMENTO SOARES** do cargo de Gerente de Desenvolvimento Funcional e Qualidade de Vida (DP-CNE-IV) da Defensoria Pública do Estado de Mato Grosso, conforme a Lei nº 10.773, de 05 de dezembro de 2018, com efeitos a partir da data da publicação.

Cuiabá/MT, 24 de junho de 2021.

CLODOALDO APARECIDO GONÇALVES DE QUEIROZ
Defensor Público-Geral do Estado de Mato Grosso

ATO Nº 095/2021

O DEFENSOR PÚBLICO-GERAL DO ESTADO DE MATO GROSSO, no uso de suas atribuições institucionais, especialmente a conferida pelo Art. 11, incisos I e V, da Lei Complementar nº 146, de 29 de dezembro de 2003, resolve nomear **HELLEN CAROLINE NASCIMENTO SOARES** no cargo de Assessora Técnica (DP-CNE-III), nos termos da Lei nº 10.773, de 05 de dezembro de 2018, com efeitos a partir da data da publicação.

Cuiabá/MT, 24 de junho de 2021.

CLODOALDO APARECIDO GONÇALVES DE QUEIROZ
Defensor Público-Geral do Estado de Mato Grosso

ATO Nº 096/2021

O DEFENSOR PÚBLICO-GERAL DO ESTADO DE MATO GROSSO, no uso de suas atribuições institucionais, especialmente a conferida pelo Art. 11, incisos I e V, da Lei Complementar nº 146, de 29 de dezembro de 2003, resolve exonerar **LEILA MARIA DE OLIVEIRA MELO**, do cargo de Assessora Técnica (DP-CNE-III) da Defensoria Pública do Estado de Mato Grosso, conforme a Lei nº 10.773, de 05 de dezembro de 2018, com efeitos a partir da data da publicação.

Cuiabá/MT, 24 de junho de 2021.

CLODOALDO APARECIDO GONÇALVES DE QUEIROZ
Defensor Público-Geral do Estado de Mato Grosso

ATO Nº 097/2021

O DEFENSOR PÚBLICO-GERAL DO ESTADO DE MATO GROSSO, no uso de suas atribuições institucionais, especialmente a conferida pelo Art.11, inciso I e V, da Lei Complementar nº 146, de 29 de dezembro de 2003, resolve nomear **LEILA MARIA DE OLIVEIRA MELO** no cargo de Gerente de Desenvolvimento Funcional e Qualidade de Vida (DP-CNE-IV), conforme a Lei nº 10.773, de 05 de dezembro de 2018, com efeitos a partir da data da publicação.

Cuiabá/MT, 24 de junho de 2021.

CLODOALDO APARECIDO GONÇALVES DE QUEIROZ
Defensor Público-Geral do Estado de Mato Grosso

ATO Nº 098/2021

O DEFENSOR PÚBLICO-GERAL DO ESTADO DE MATO GROSSO, no uso de suas atribuições institucionais, especialmente a conferida pelo Art. 11, incisos I e V, da Lei Complementar nº 146, de 29 de dezembro de 2003, resolve nomear **KAROLINA SILVEIRA DOS SANTOS** no cargo de Assessora Jurídica (DP-CNE-III), com atuação junto a Defensoria Pública Hevillin Lyra Nazário de Figueiredo, nos termos da Lei nº 10.773, de 05 de dezembro de 2018, com efeitos a partir da data da publicação.

Cuiabá/MT, 24 de junho de 2021.

CLODOALDO APARECIDO GONÇALVES DE QUEIROZ
Defensor Público-Geral do Estado de Mato Grosso

PORTARIA Nº 0767/2021/DPG

O DEFENSOR PÚBLICO-GERAL DO ESTADO DE MATO GROSSO, no uso das atribuições que lhe são conferidas pelo artigo 11, I, III e IX da Lei Complementar Estadual nº 146, de 29 de dezembro de 2003, bem como artigo 100 da Lei Complementar 80, de 12 de janeiro de 1994;

CONSIDERANDO a decisão proferida no Procedimento nº 6480/2021;

RESOLVE:

Art. 1º DESIGNAR o Defensor Público Ubirajara Vicente Luca para atuar como membro do Grupo de Atuação Estratégica em Direitos Coletivos da Defensoria Pública do Estado de Mato Grosso (GAEDIC) - SAÚDE.

Art. 2º Esta Portaria entra em vigor na data de sua publicação.

Cuiabá/MT, 24 de junho de 2021.

CLODOALDO APARECIDO GONÇALVES DE QUEIROZ
Defensor Público-Geral do Estado de Mato Grosso

PORTARIA Nº 0768/2021/DPG

O DEFENSOR PÚBLICO-GERAL DO ESTADO DE MATO GROSSO, no uso de suas atribuições legais e institucionais conferidas pelo art. 11, incisos I, III e IX da Lei Complementar nº 146, de 29 de dezembro de 2003;

CONSIDERANDO o disposto na Lei nº 647/2019, que acrescentou os art. 87-B e seguintes na Lei Complementar Nº 146, de 29 de dezembro de 2003 c/c a Portaria 0156/2020/DPG;

CONSIDERANDO a decisão proferida no procedimento nº 6397/2021;

RESOLVE:

Art. 1º DESIGNAR o seguinte Defensor Público para atuar em acúmulo de funções (art. 2º, caput, Portaria nº 156/2020), conforme segue:

Dados do Defensor Público Designado	
Defensor Público	Dr. Valdenir Luiz Pereira.
Órgão de atuação originário/ Portaria	5ª Defensoria do Núcleo Cível de Rondonópolis, conforme Portaria nº 0805/2019/DPG.
Período da acumulação	De 25/06/2021 a 04/07/2021 - 10 (dez) dias.
Dados da acumulação	
Defensor Público Titular do Órgão	Órgão vago.
Órgão de atuação/Núcleo	1ª Defensoria do Núcleo de Alto Araguaia e Alto Taquari.
Atribuição da acumulação	Acompanhamento dos processos cíveis em trâmite perante 1ª e 2ª varas; juizado especial cível e criminal, diretoria do foro, propositura de ações iniciais e atendimento ao público afeto às atribuições.
Justificativa	Há necessidade de preenchimento da vaga.
Fundamento legal	Arts. 87-B e 87-C da Lei Complementar 647/2019 c/c Portaria 0156/2020/DPG, especialmente no art. 2º, § 1º.

Art. 2º A presente Portaria entra em vigor na data de sua publicação, revogando as disposições contrárias.

Cuiabá/MT, 24 de junho de 2021.

CLODOALDO APARECIDO GONÇALVES DE QUEIROZ
Defensor Público-Geral do Estado de Mato Grosso

PORTARIA Nº 0769/2021/DPG

O DEFENSOR PÚBLICO-GERAL DO ESTADO DE MATO GROSSO, no uso de suas atribuições legais e institucionais conferidas pelo art. 11, incisos I, III e IX da Lei Complementar nº 146, de 29 de dezembro de 2003;

CONSIDERANDO o disposto na Lei nº 647/2019, que acrescentou os art. 87-B e seguintes na Lei Complementar Nº 146, de 29 de dezembro de 2003 c/c a Portaria 0156/2020/DPG;

CONSIDERANDO a decisão proferida no procedimento nº 6397/2021;

RESOLVE:

Art. 1º DESIGNAR o seguinte Defensor Público para atuar em acúmulo de funções (art. 2º, caput, Portaria nº 156/2020), conforme segue:

Dados do Defensor Público Designado	
Defensor Público	Dr. Leandro Paternost de Freitas.
Órgão de atuação originário/ Portaria	4ª Defensoria do Núcleo Cível de Rondonópolis, conforme Portaria nº 0805/2019/DPG.
Período da acumulação	De 25/06/2021 a 04/07/2021 - 10 (dez) dias.
Dados da acumulação	
Defensor Público Titular do Órgão	Dr. Bruno Cury de Moraes.
Órgão de atuação/Núcleo	2ª Defensoria do Núcleo de Alto Araguaia e Alto Taquari.
Atribuição da acumulação	Acompanhamento dos processos criminais em trâmite perante a 1ª e 2ª vara; acompanhamento dos processos perante a vara única e juizado especial cível e criminal da comarca de alto taquari; propositura de ações iniciais e atendimento ao público afeto às atribuições.
Justificativa	Usufruto de férias individuais pelo Defensor Público titular.
Fundamento legal	Arts. 87-B e 87-C da Lei Complementar 647/2019 c/c Portaria 0156/2020/DPG, especialmente no art. 2º, § 1º.

Art. 2º A presente Portaria entra em vigor na data de sua publicação, revogando as disposições contrárias.

Cuiabá/MT, 24 de junho de 2021.

CLODOALDO APARECIDO GONÇALVES DE QUEIROZ
Defensor Público-Geral do Estado de Mato Grosso
RETIFICAÇÃO DA PORTARIA Nº 0700/2021/DPG

Objeto: RETIFICAR a Portaria nº 0700/2021/DPG de 14 de junho de 2021, publicada no Diário Oficial do Estado nº 28.019.

ONDE SE LÊ:

Núcleo de Garantã do Norte

Órgão de Atuação	Atribuição
1ª Defensoria	ACOMPANHAMENTO DOS PROCESSOS CRIMINAIS EM TRÂMITE PERANTE A VARA ÚNICA DE GARANTÃ DO NORTE; ACOMPANHAMENTO DOS PROCESSOS EM TRÂMITE PERANTE A VARA ÚNICA E JUIZADO ESPECIAL CÍVEL E CRIMINAL DA COMARCA DE MATUPÁ; PROPOSITURA DE AÇÕES INICIAIS E ATENDIMENTO AO PÚBLICO AFETO ÀS ATRIBUIÇÕES.

LEIA-SE:

Núcleo de Guarantã do Norte

Órgão de Atuação	Atribuição
1ª Defensoria	ACOMPANHAMENTO DOS PROCESSOS CRIMINAIS EM TRÂMITE PERANTE A VARA ÚNICA DE GUARANTÃ DO NORTE; PROPOSITURA DE AÇÕES INICIAIS E ATENDIMENTO AO PÚBLICO AFETO ÀS ATRIBUIÇÕES.

Cuiabá/MT, 24 de junho de 2021.

CLODOALDO APARECIDO GONÇALVES DE QUEIROZ
Defensor Público-Geral do Estado de Mato Grosso

RETIFICAÇÃO DA PORTARIA Nº 0744/2021/DPG

Objeto: RETIFICAR a Portaria nº 0744/2021/DPG de 22 de junho de 2021, publicada no Diário Oficial do Estado nº 28.025.

ONDE SE LÊ:

Atribuição da acumulação	Acompanhamento dos processos criminais em trâmite perante a vara única de Guarantã do Norte; Acompanhamento dos processos em trâmite perante a vara única e juizado especial cível e criminal da comarca de Matupá; Propositura de ações iniciais e atendimento ao público afeto às atribuições.
--------------------------	--

LEIA-SE:

Atribuição da acumulação	Acompanhamento dos processos criminais em trâmite perante a vara única de Guarantã do Norte; Propositura de ações iniciais e atendimento ao público afeto às atribuições.
--------------------------	---

Cuiabá/MT, 24 de junho de 2021.

CLODOALDO APARECIDO GONÇALVES DE QUEIROZ
Defensor Público-Geral do Estado de Mato Grosso

EXTRATO DE INEXIGIBILIDADE Nº 001/2021

Processo nº: 4559/2021.

Contratante: DEFENSORIA PÚBLICA DO ESTADO DE MATO GROSSO

Contratada: PROMAXIMA GESTÃO EMPRESARIAL LTDA

Objeto: Trata-se de procedimento que visa a contratação de ferramenta de banco de dados de pesquisa de preços, via web, chamada FONTES DE PREÇOS, a fim de facilitar a pesquisa de mercado para estimar os custos das contratações para atender a Defensoria Pública de Mato Grosso.

Valor mensal: R\$ 12.500,00 (doze mil e quinhentos reais).

Dotação Orçamentaria: 10101.0001.03.122.036.2007.9900.339000000.100.4.1

Elemento Despesa: 39

Fundamento: Parecer Técnico nº 215/2021 e Artigo 25 da Lei Federal 8.666/93.

Cuiabá, 22 de junho de 2021.

(Original Assinado)

ROGÉRIO BORGES FREITAS
PRIMEIRO SUBDEFENSOR PÚBLICO-GERAL

AVISO DE ABERTURA DO PREGÃO ELETRÔNICO Nº 28/2021/DPMT

A PREGOEIRA OFICIAL DA DEFENSORIA PÚBLICA DO ESTADO DE MATO GROSSO, nomeada pela portaria nº 851/2020/DPG, publicada no Diário Oficial do Estado em 09 de setembro de 2020, TORNA PÚBLICO a retificação do Edital da seguinte licitação:

MODALIDADE: **PREGÃO ELETRÔNICO** Tipo: MENOR PREÇO POR GRUPO E ITEM

Procedimento: **4954/2020** - Defensoria Pública. **Pregão Eletrônico n. 28/2021**

Data 08/07/2021; Horário 09:00h (horário de Brasília);

Endereço Eletrônico: www.comprasnet.gov.br.

Objeto: FUTURA E EVENTUAL CONTRATAÇÃO DE EMPRESA ESPECIALIZADA NOS SERVIÇOS DE **SONORIZAÇÃO** PARA ATENDER AS NECESSIDADES DA DEFENSORIA PÚBLICA DO ESTADO DE MATO GROSSO NA CAPITAL E UNIDADES DO INTERIOR, CONFORME AS ESPECIFICAÇÕES CONSTANTES NESTE INSTRUMENTO CONVOCATÓRIO E SEUS ANEXOS. AQUISIÇÃO DO EDITAL: A) Sítio da Defensoria Pública do Estado: www.defensoriapublica.mt.gov.br; B) E-mail: pregoeiros@dp.mt.gov.br ou C) Sede Administrativa DPMT: situada na Rua 02, esquina com a Rua C, Setor A, Quadra 04, Lote 04, Centro Político Administrativo, Cuiabá/MT, CEP: 78.049-912 - horário: 12:00 às 18:00, telefone 65 99996-1854

Cuiabá-MT, 18 de junho de 2021.

ANNA PAULA PELIZER
Pregoeira Oficial da Defensoria Pública

DÚVIDA SOBRE O COVID-19?**Central de atendimento Covid-19**

LIGUE PARA:

0800-647-1223

Todos os dias, das 7h às 19h.

Serviço de informação SES-Covid-19

MT
UNIDO
para
superar



PODER LEGISLATIVO

AL

ASSEMBLEIA LEGISLATIVA

AVISO DE RESULTADO DO PREGÃO ELETRÔNICO Nº 13/2021

Objeto: CONTRATAÇÃO DE EMPRESA ESPECIALIZADA NA PRESTAÇÃO DE SERVIÇOS DE DESINFECÇÃO DE AMBIENTES COM ÊNFASE AO ENFRENTAMENTO DA PANDEMIA DE COVID-19, COM O FORNECIMENTO DE MÃO DE OBRA, TODOS OS INSUMOS, EQUIPAMENTOS E FERRAMENTAS NECESSÁRIOS, A SEREM EXECUTADOS NAS ÁREAS INTERNAS, DA ASSEMBLEIA LEGISLATIVA DE MATO GROSSO, INCLUSIVE EM SEUS ANEXOS, CONFORME ESPECIFICAÇÕES DEFINIDAS NO TERMO DE REFERÊNCIA.

EMPRESA VENCEDORA	ITEM
TOTAL HS HIGIENIZA E SANITIZA LTDA - CNPJ: 14.043.144/0001-30	1

Cuiabá-MT, 24/06/2021.

Fabício Ribeiro Nunes Domingues
Pregoeiro Oficial AL/MT

RESOLUÇÃO Nº 817, DE 2021.

Autor: Comissão de Agropecuária, Desenvolvimento Florestal e Agrário e de Regularização Fundiária

Autoriza a regularização de ocupação fundiária de área de terra, no Município de Acorizal/MT.

A ASSEMBLEIA LEGISLATIVA DO ESTADO DE MATO GROSSO, com base no que dispõem os arts. 323, § 2º, e 327 da Constituição Estadual, combinados com o art. 369, V, "a" e "d", do Regimento Interno, resolve:

Art. 1º Autorizar a regularização de ocupação fundiária de área de terra, localizada no Município de Acorizal - MT, denominada "Fazenda Fênix", com área de 154,4829 ha da Gleba A, área de 148,6711 ha da Gleba B e área de 57,4223 ha, da Gleba C totalizando 366,4813 ha, Processo específico do INTERMAT sob nº 78902/2007, em nome de Iraci Araújo Moreira.

Parágrafo único O imóvel descrito acima possui as seguintes confrontações:

I - (Área de 154,4829 ha Gleba A).

a) a norte: divisa com a área de posse de Florentina F. de Oliveira, nos marcos GT9-M-0503 e GT9-M-0513; divisa com a área de posse de Maria de Figueiredo Gomes, nos marcos GT9-M-0513 a GT9-M-0514;

b) a sul: divisa com a Estrada Municipal, nos marcos GT9-M-0519 a EMAR-P-0377 e EMAR-P-0376 a EMAR-P-0421; divisa com a área de posse de Aristeu Aparecido de Arruda, nos marcos EMAR-P-0421 a GT9-M-0538; com área de posse de Nilza da Costa Assunção Cruz, nos marcos GT9-M-0538 a GT9-M-0539; com a área de posse de Sileide

Carmelita dos Anjos, nos marcos GT9-M-0539 a GT9-M-0540; com a área de posse de Joacy José de Arruda, nos marcos GT9-M-0540 a FTU-M-0875;

c) a leste: divisa com a área de posse de Benedita Almeida Figueiredo, nos marcos GT9-M-0514 a GT9-M-0515, divisa com a área de posse de Pedro Mario Antunes Soares, nos marcos GT9-M-0515 a GT9-M-0516; divisa com a área de posse de Carmelino Antônio de Campos, nos marcos GT9-M-0516, GT9-M-0517 e GT9-M-0518; divisa com a área de posse de Maria Conceição Maia da Silva, nos marcos GT9-M-0518 a GT9-M-0519;

d) a oeste: divisa com a fazenda Guanandy, de posse de Reginaldo Alves Teixeira, nos marcos FTU-M-0875 a AJF-M-4434; divisa com a área de posse de Orgalina Bruno de Campos, nos marcos GT9-M-0543 a GT9-M-0503.

II - (Área de 148,6711 ha Gleba B).

a) a norte: divisa com a Estrada EMAR-P-0374 a EMAR-M-0414; com a área de posse de José C. de Figueiredo, nos marcos EMAR-M-0414, e GT9-M-0521 a EMAR-M-0411;

b) a sul: divisa com as áreas de posse de: Eleotido Antônio Corrêa, nos marcos EMAR-M-0412 a GT9-M-0502; e área de posse de Francinne Matos Borges, nos marcos GT9-M-0502, GT9-M-0523 a GT9-M-0524; e área de posse de Antenor Nunes de Camargo, nos marcos GT9-M-0524 a GT9-M-0525; e área de posse de Antoi Nunes de Camargo, nos marcos GT9-M-0525 a GT9-M-0526; e área de posse de Josefina Nunes de Camargo Jesus, nos marcos GT9-M-0526, GT9-M-0527 a GT9-M-0528; e área de posse de José Nunes de Camargo, nos marcos GT9-M-0528 a GT9-M-05259; e área de posse de Alice Nunes de Camargo, nos marcos GT9-M-05259 a BZX-M-0809; e área de posse de Francinne Matos Borges, nos marcos BZX-M-0809, e GT9-M-0530 a GT9-M-0531; e área de posse de Angelina Olímpia de Jesus, nos marcos GT9-M-0531 a GT9-M-0532; e área de posse de Francinne Matos Borges, nos marcos GT9-M-0532 a GT9-M-0533; e área de posse de Maria Marques de Jesus, nos marcos GT9-M-0533 a GT9-M-0534; e área de posse de Daniel dos Anjos de Camargo, nos marcos GT9-M-0534 a EMAR-M-0420;

c) a leste: divisa com Linha de Transmissão, nos marcos EMAR-M-0411 a EMAR-M-0412;

d) a oeste: divisa com a área de posse de Daniel dos Anjos de Camargo, nos marcos EMAR-M-0420 e Estrada Municipal, nos marcos EMAR-M-0375 a EMAR-M-0374.

III - (Área de 57,4223 ha Gleba C).

a) a norte: divisa com a Linha de Transmissão, nos marcos EMAR-M-0410, e com a área de posse de José C. de Figueiredo, nos marcos EMAR-M-0410, e GT9-M-0545 a GT9-M-0522; e divisa com a área de posse de Antônio C. Ferreira Filho, nos marcos GT9-M-0522 a EMAR-M-0408;

b) a sul: divisa com as áreas de posse de: Eleotido Antônio Corrêa, nos marcos EMAR-M-0409 a EMAR-M-0413;

c) a leste: divisa com o Rio Cuiabá, nos marcos EMAR-M-0408, EMAR-P-0364, EMAR-P-0365, EMAR-P-0366, EMAR-P-0367 a EMAR-M-0409;

d) a oeste: divisa com a Linha de Transmissão, nos marcos EMAR-M-0413 a EMAR-M-0410.

Art. 2º Esta Resolução entra em vigor na data de sua publicação. Assembleia Legislativa do Estado, em Cuiabá, 23 de junho de 2021.

Original assinado: Dep. Max Russi - Presidente

Dep. Eduardo Botelho - 1º Secretário

Dep. Janaina Riva - 2ª Secretária



O PLANO DE ASSISTÊNCIA À SAÚDE DO SERVIDOR DO ESTADO

O MATO GROSSO SAÚDE ESTÁ CADA VEZ MAIS COMPLETO PARA VOCÊ E SUA FAMÍLIA

*De acordo com o Decreto Nº 5.729/2005, Art. II e parágrafo único.

NOSSAS VANTAGENS

- * Melhor custo-benefício do mercado;
- * Rede credenciada com profissionais em diversas áreas:
Acesse o Guia Médico completo em nosso site
- * + de 435 credenciados à rede de atendimento.
- * Retorne ao Plano com isenção de carências para consultas e exames simples.*

WWW.MATOGROSSOSAÚDE.MT.GOV.BR
@MATOGROSSOSAÚDE

Av. das Flores, nº 941 - Jd. Cuiabá
CEP: 78043-172 - Cuiabá | MT (65) 3613-7700

PODER EXECUTIVO MUNICIPAL**PREFEITURA MUNICIPAL DE ALTA FLORESTA****EXTRATO TERMO ADITIVO PARA PUBLICAÇÃO**

EXTRATO DO QUINTO TERMO ADITIVO DO CONTRATO Nº 028/2020. DATA: 14/06/2021. CONTRATANTE: PREFEITURA MUNICIPAL DE ALTA FLORESTA/MT. CONTRATADA: HOSPITAL E MATERNIDADE SANTA RITA, CNPJ: 24.953.416/0001-92, FUNDAMENTO LEGAL: ART. 57, INCISO II, CLÁUSULA OITAVA, ITEM 8.1 DO CONTRATO ORIGINÁRIO, PRAZO DE PRORROGAÇÃO: 20/06/2021 a 18/08/2021. OBJETO: PRORROGAÇÃO DO PRAZO DE VIGÊNCIA DO CONTRATO Nº 028/2020, ORIUNDO DA INEXIGIBILIDADE/CHAMAMENTO PÚBLICO Nº 001/2020, CUJO OBJETO REFERE-SE À CONTRATAÇÃO DE UNIDADE HOSPITALAR PARA DISPONIBILIZAÇÃO DE LEITOS EM UNIDADES DE TERAPIA INTENSIVA ADULTO NO ÂMBITO DOS HOSPITAIS PRIVADOS, COMO MEDIDA PARA ENFRENTAMENTO DE EMERGÊNCIA EM SAÚDE PÚBLICA DE IMPORTÂNCIA INTERNACIONAL EM DECORRÊNCIA DO CORONA VÍRUS SARS-COV2, CAUSADOR DA DOENÇA COVID-19, NO MUNICÍPIO DE ALTA FLORESTA/MT.

AVISO DE RESULTADO**CONCORRÊNCIA PÚBLICA Nº 001/2021**

A Prefeitura Municipal de Alta Floresta/MT, através da COMISSÃO PERMANENTE DE LICITAÇÃO, torna público o resultado do procedimento licitatório de CONCORRÊNCIA PÚBLICA Nº 001/2021, cujo objeto CONTRATAÇÃO DE EMPRESA PARA EXECUÇÃO DE OBRA DE PAVIMENTAÇÃO ASFÁLTICAS E DRENAGEM DE AGUAS PLUVIAIS NAS RUAS: AV. SÃO CARLOS, RUA SÃO CRISTÓVÃO, RUA SÃO SEBASTIÃO, RUA SÃO FRANCISCO, RUA SÃO JUDAS, RUA SÃO BENEDITO, RUA SÃO BRÁZ, T 01 E 02, RUA SÃO LUIZ T 01 E T02, RUA SANTA LUIZA T 01 E 02, RUA SÃO COSME E DAMIÃO T01 E 02, RUA SÃO GERALDO, PERIMETRAL SENHORA SANTANA, VIA SANTA RITA, RUA SANTO ANTÔNIO, RUA SANTA CLARA, RUA SANTA MÔNICA, RUA SÃO GERÔNIMO DO BAIRRO BOA NOVA II DO MUNICÍPIO DE ALTA FLORESTA/MT, CONFORME CONVENIO Nº 0570/2020/SINFRA, CELEBRADO ENTRE A SECRETARIA DE ESTADO DE INFRAESTRUTURA E LOGÍSTICA E O MUNICÍPIO DE ALTA FLORESTA/MT. SAGROU-SE vencedora a empresa BRAGA CONSTRUÇÕES E SERVIÇOS LTDA - EPP, CNPJ Nº 09.302.764/0001-06, com valor global R\$ 5.278.007,37 (cinco milhões, duzentos e setenta e oito mil, sete reais e trinta e sete centavos). Alta Floresta/MT, 24 de junho de 2021

Adriane Farias Carvalho Mariotti. Presidente C.P.L.

K3 Publicações em Jornais - k3publicacao@gmail.com

PREFEITURA MUNICIPAL DE ALTO GARÇAS**AVISO DE LICITAÇÃO****PREGÃO ELETRÔNICO Nº 039/2021**

A Prefeitura Municipal de Alto Garças - MT através de sua Pregoeira e Equipe de Apoio, torna Público aos interessados, que realizará licitação na modalidade PREGÃO ELETRÔNICO - Tipo Menor Preço por Lote, no dia 12 de julho de 2021, às 14:00h (horário de Brasília-DF), para REGISTRO DE PREÇOS PARA FUTURA E EVENTUAL AQUISIÇÃO DE CARREGADEIRA COMPACTA COM ACESSÓRIOS PARA ESTE MUNICÍPIO DE ALTO GARÇAS, CONFORME CONVÊNIO PLATAFORMA + BRASIL Nº 882668/2019, CELEBRADO ENTRE A SUPERINTENDÊNCIA DO DESENVOLVIMENTO DO CENTRO-OESTE (SUDECO) E O MUNICÍPIO DE ALTO GARÇAS - MT, de acordo Termo de Referência e demais condições estabelecidas no Edital e seus anexos. **INÍCIO DO ACOLHIMENTO DAS PROPOSTAS ELETRÔNICAS:** Das 08h00min do dia 28/06/2021 às 18h00min do dia 09/07/2021 (horário de Brasília), **ABERTURA E JULGAMENTO DAS PROPOSTAS:** Das 14h00min do dia 12/07/2021 (horário de Brasília), **INÍCIO DA DISPUTA:** Dia 12/07/2021 às 14h15min (horário de Brasília). **INFORMAÇÕES COMPLEMENTARES:** O edital completo poderá ser examinado e adquirido através do site: (www.bll.org.br). Maiores informações via e-mail: licitacaoag2021-2024@outlook.com, pelo site https://www.altogarcas.mt.gov.br/Transparencia/Licitacoes-e-contratos ou no Departamento de Compras e Licitação - Rua Dom Aquino nº 346, Centro - Alto Garças /MT - telefone (66) 3471-2450/3471-1155 das 13h00 às 18h00. Alto Garças - MT, 24 de junho de 2021. Karinne Maria dos Santos Mota - Pregoeira Substitua.

PREFEITURA MUNICIPAL DE ARENÁPOLIS**PREFEITURA MUNICIPAL DE ARENÁPOLIS
AVISO DE ABERTURA DE EDITAL
DO PREGÃO PRESENCIAL Nº 028/2021
SISTEMA REGISTRO DE PREÇOS**

O MUNICÍPIO DE ARENÁPOLIS, Estado de Mato Grosso, através da Pregoeira Oficial, torna público aos interessados que fará realizar, no dia 07 DE JULHO DE 2021, às 08h00min (Horário Oficial de Mato Grosso), na sala de Licitações da Prefeitura Municipal, situada à Rua Presidente Costa e Silva nº 105/E, equina com a Rua Castelo Branco, Vila Nova, neste Município de Arenápolis-MT, O PREGÃO PRESENCIAL SISTEMA REGISTRO DE PREÇOS 028/2021, Menor Preço por Item, com a finalidade de REGISTRO DE PREÇOS PARA FUTURA E EVENTUAL AQUISIÇÃO DE MEDICAMENTOS PARA MANUTENÇÃO DA FARMÁCIA MUNICIPAL DE ARENAPOLIS/MT, CONFORME ESPECIFICAÇÕES ESTABELECIDAS NO ANEXO I DO EDITAL. O edital completo esta disponível no site www.arenapolis.mt.gov.br. Maiores informações na sede da Prefeitura Municipal durante o horário normal de expediente das 07h00min às 13h00min, ou através do telefone: (65) 3343-1105. Arenápolis-MT, 24 de Junho de 2021.

REGINA LÚCIA DE SOUZA - PREGOEIRA

**PREFEITURA MUNICIPAL DE ARENÁPOLIS
AVISO DE ABERTURA DO EDITAL
DE TOMADA DE PREÇOS Nº. 006/2021**

OBJETO: CONTRATAÇÃO DE EMPRESA PARA EXECUÇÃO DE OBRAS E SERVIÇOS DE CONSERVAÇÃO DE PAVIMENTO ASFÁLTICO EM PMF EM DIVERSAS RUAS DO MUNICÍPIO DE ARENAPOLIS-MT, CONFORME O TERMO DE CONVÊNIO Nº 0442/2020/SINFRA, COM ESPECIFICAÇÕES DETALHADA NO PROJETO BASICO E PLANILHAS NO ANEXO I DO EDITAL, através de sua Comissão Permanente de Licitação, torna público a todos os interessados que realizará as 09:00 HORAS NO DIA 12 DE JULHO DE 2021. Em sua sede na Rua Presidente Costa e Silva, nº 105E - Bairro Vila Nova - Arenápolis - MT, LICITAÇÃO TOMADA DE PREÇOS, regida pela Lei 8.666/93, para contratação do objeto supracitado. Sendo que o Edital está à disposição dos interessados no site www.arenapolis.mt.gov.br, valor das cópias de reprodução do edital e seus anexos são mediante o pagamento da quantia não reembolsável de R\$ 100,00 (cem reais). Arenápolis - MT, em 24 de Junho de 2021.

IZALETE ROSINHA SZIMANSKI - Presidente Substituta da CPL

ASPLEMAT Publicações 65.3642-6515

PREFEITURA MUNICIPAL DE ARIPUANÃ**AVISO DE LICITAÇÃO****PREGÃO PRESENCIAL/SISTEMA REGISTRO DE PREÇOS Nº 35/2021**

A Prefeitura Municipal de Aripuanã-MT, através de sua Pregoeira, nomeada pela Portaria 13.139-A/2021, torna público que estará realizando licitação na Modalidade Pregão Presencial no Sistema Registro de Preço, regido pela Lei Federal nº. 10.520/2002, os Decretos Federais nº 7.892/2013, nº 8.250/2014 e nº. 8.538/2015, os Decretos Municipais nº 1.392/2008, 1.729/2010 e nº. 3.259/2018 e subsidiada pela Lei 8.666/93 e suas alterações posteriores. Objeto: Registro de preços para futura e eventual contratação de empresa especializada na prestação de serviços de locação de máquinas pesadas e caminhões, para atender as necessidades da Secretaria Municipal de Infraestrutura deste Município de Aripuanã/MT. Início da Sessão: Dia 07/07/2021, às 08h00min (oito), horário local, na sala do Setor de licitações desta Prefeitura. O Edital poderá ser adquirido no site http://www.aripuanã.mt.gov.br, ou pelo e-mail licitacao@aripuanã.mt.gov.br. Maiores informações pelo telefone (066) 3565-3900. Aripuanã-MT, 24 de junho de 2021.

Andréia Pereira da Silva. Pregoeira

AVISO DE LICITAÇÃO**PREGÃO PRESENCIAL/SISTEMA REGISTRO DE PREÇOS Nº 29/2021**

A Prefeitura Municipal de Aripuanã-MT, através de sua Pregoeira, nomeada pela Portaria 13.139-A/2021, torna público que estará realizando licitação na Modalidade Pregão Presencial no Sistema Registro de Preço, regido pela Lei Federal nº. 10.520/2002, os Decretos Federais nº 7.892/2013, nº 8.250/2014 e nº. 8.538/2015, os Decretos Municipais nº 1.392/2008, 1.729/2010 e nº. 3.259/2018 e subsidiada pela Lei 8.666/93 e suas alterações posteriores. Objeto: Registro de preço para futura e eventual aquisição de materiais de expediente, para atender as necessidades das Secretarias Municipais deste Município de Aripuanã/MT. Início da Sessão: Dia 13/07/2021, às 08h00min (oito), horário local, na sala do Setor de licitações desta Prefeitura. O Edital poderá ser adquirido no site http://www.aripuanã.mt.gov.br, ou pelo e-mail licitacao@aripuanã.mt.gov.br. Maiores informações pelo telefone (066) 3565-3900. Aripuanã-MT, 24 de junho de 2021.

Andréia Pereira da Silva. Pregoeira

K3 Publicações em Jornais - k3publicacao@gmail.com

PREFEITURA MUNICIPAL DE BRASNOORTE**PREFEITURA MUNICIPAL DE BRASNOORTE
PRORROGAÇÃO DO PREGÃO PRESENCIAL Nº 014/2021
ERRATA**

Esclarecemos que o Pregão Presencial nº 014/2021 onde houve uma Prorrogação dia 26 de março de 2021, já foram enviadas as tempestivas do Aplic da abertura, publicada dia 18 de março de 2021, da homologação dia 09 de abril de 2021 e da anulação dia 19 de maio de 2021. O objeto deste pregão é referente à Registro de Preço para futura e eventual compra de produtos como óleos lubrificantes, hidráulicos e fluidos para garantir a manutenção de veículos, maquinários e motocicletas da frota municipal. Brasnorte/MT, 24 de junho de 2021.

DAVID EDUARDO CAERON MAGRINI - Pregoeiro

**PREFEITURA MUNICIPAL DE BRASNOORTE
CHAMAMENTO PÚBLICO Nº001/2021
REFERENTE À INEXIGIBILIDADE Nº003/2021
ERRATA**

Esclarecemos que o aviso de Prorrogação de Chamamento Público nº 001/2021 que foi publicado no dia 16 de março de 2021 é referente à Inexigibilidade nº 003/2021, cujo objeto é sobre o credenciamento de profissionais de saúde (médicos, especialistas em saúde, técnicos em saúde) de forma complementar, para atender os usuários do sistema único de saúde durante a situação de emergência causada pela pandemia do novo corona vírus. Processo esse já encaminhado ao APLIC através das Tempestivas de Abertura e Homologação. Brasnorte/MT, 24 de junho de 2021.

DAVID EDUARDO CAERON MAGRINI - Pregoeiro

**PREFEITURA MUNICIPAL DE BRASNOORTE
CHAMAMENTO PÚBLICO Nº001/2021
REFERENTE À INEXIGIBILIDADE Nº003/2021
ERRATA**

Esclarecemos que o aviso Chamamento Público nº 001/2021 que foi publicado no dia 10 de março de 2021 é referente à Inexigibilidade nº 003/2021, cujo objeto é sobre o credenciamento de profissionais de saúde (médicos, especialistas em saúde, técnicos em saúde) de forma complementar, para atender os usuários do sistema único de saúde durante a situação de emergência causada pela pandemia do novo corona vírus. Processo esse já encaminhado ao APLIC através das Tempestivas de Abertura e Homologação. Brasnorte/MT, 24 de junho de 2021.

DAVID EDUARDO CAERON MAGRINI - Pregoeiro

ASPLEMAT Publicações 65.3642-6515

PREFEITURA MUNICIPAL DE CAMPO NOVO DO PARECIS**AVISO DE RESULTADO
PREGÃO ELETRÔNICO 054/2021**

A PREFEITURA MUNICIPAL DE CAMPO NOVO DO PARECIS, através do seu Pregoeiro, torna público para conhecimento dos interessados que na licitação com modalidade PREGÃO ELETRÔNICO 054/2021, destinado a REGISTRO DE PREÇOS para futura e eventual aquisição de materiais e equipamentos para atender ao Laboratório Municipal, teve como vencedora a empresa: W. N. DIAGNOSTICA - EPP, com valor total de R\$ 132.483,70 (cento e trinta e dois mil e quatrocentos e oitenta e três reais e setenta centavos).

Campo Novo do Parecis-MT, 24 de junho de 2021.

Tarcísio Nascimento da Silva. Pregoeiro

K3 Publicações em Jornais - k3publicacao@gmail.com

PREFEITURA MUNICIPAL DE CAMPO VERDE**AVISO DE PREGÃO ELETRÔNICO Nº 087/2021**

A Prefeitura Municipal de Campo Verde, através da Comissão de Licitação, torna público o **REGISTRO DE PREÇOS PARA FUTURA E EVENTUAL CONTRATAÇÃO PRESTADORA DE SERVIÇOS DE PINTURA DE SINALIZAÇÃO VIÁRIA HORIZONTAL COM FORNECIMENTO DE MATERIAL E INSTALAÇÃO DE TACHOS EM RESINA. SESSÃO PÚBLICA PARA ABERTURA DA PROPOSTA E DISPUTA DE LANCES:** dia 12 de Julho de 2021, hora: 09:30 horas (Horário de Brasília - DF), Site: www.licitanet.com.br . LOCAL, DIAS E HORÁRIOS PARA LEITURA OU OBTENÇÃO DESTE EDITAL: dias - segunda e sexta-feira (em dias de expediente), Horários - das 07:00 horas às 11:00 horas / 13:00 horas às 17:00 horas (Horário do Mato Grosso). LOCAL: Praça dos Três Poderes, nº 03 - Campo Real II - Campo Verde - MT (sala de licitações). RETIRADA DE EDITAIS PELA INTERNET: Retire o edital acessando a página: www.campoverde.mt.gov.br , local "Compras Públicas". Quando da retirada do edital, enviar recibo à Prefeitura de Campo Verde, via e-mail: compras@campoverde.mt.gov.br , conforme modelo do Anexo VIII deste edital, para eventuais informações aos interessados, quando necessário. Campo Verde - MT, 24 de Junho de 2021.

FABRÍCIA RODRIGUES ZAGO
Pregoeira

AVISO DE PREGÃO ELETRÔNICO Nº 090/2021

A Prefeitura Municipal de Campo Verde, através da Comissão de Licitação, torna público o **REGISTRO DE PREÇOS PARA FUTURA E EVENTUAL CONTRATAÇÃO DE EMPRESA PARA COMODATO DE EQUIPAMENTOS LABORATORIAIS, COM FORNECIMENTO DE REAGENTES E INSUMOS PARA REALIZAÇÃO DE EXAMES PARA O LABORATÓRIO MUNICIPAL DE ANÁLISES CLÍNICAS DO MUNICÍPIO DE CAMPO VERDE. SESSÃO PÚBLICA PARA ABERTURA DA PROPOSTA E DISPUTA DE LANCES:** dia 14 de Julho de 2021, hora: 09:30 horas (Horário de Brasília - DF), Site: www.licitanet.com.br . LOCAL, DIAS E HORÁRIOS PARA LEITURA OU OBTENÇÃO DESTE EDITAL: dias - segunda e sexta-feira (em dias de expediente), Horários - das 07:00 horas às 11:00 horas / 13:00 horas às 17:00 horas (Horário do Mato Grosso). LOCAL: Praça dos Três Poderes, nº 03 - Campo Real II - Campo Verde - MT (sala de licitações). RETIRADA DE EDITAIS PELA INTERNET: Retire o edital acessando a página: www.campoverde.mt.gov.br , local "Compras Públicas". Quando da retirada do edital, enviar recibo à Prefeitura de Campo Verde, via e-mail: compras@campoverde.mt.gov.br , conforme modelo do Anexo VIII deste edital, para eventuais informações aos interessados, quando necessário. Campo Verde - MT, 24 de Junho de 2021.

FABRÍCIA RODRIGUES ZAGO
Pregoeira

AVISO DE PREGÃO Nº 088/2021

A Prefeitura Municipal de Campo Verde, através da Comissão de Licitação, torna público o **REGISTRO DE PREÇO PARA FUTURA E EVENTUAL AQUISIÇÃO DE GÊNEROS ALIMENTÍCIOS.**, na modalidade Pregão Presencial nº 088/2021 a se realizar no dia **12 de julho de 2021 às 8H**, na sede da Prefeitura Municipal de Campo Verde. Retirada de edital www.campoverde.mt.gov.br. Para esclarecimentos: e-mail: compras@campoverde.mt.gov.br ou telefone (66) 3419-1244. Em conformidade com a legislação vigente em vigor. Campo Verde - MT, 24 de junho de 2021.

Hélda B. M. P. Hubner
Pregoeira

HOMOLOGAÇÃO DO PREGÃO Nº 076/2021

A Prefeitura Municipal de Campo Verde-MT torna pública a HOMOLOGAÇÃO do PREGÃO Nº 076/2021 - CONTRATAÇÃO DE INSTITUIÇÃO FINANCEIRA PARA PRESTAÇÃO DE SERVIÇOS DE ARRECADADO DE TRIBUTOS MUNICIPAIS, onde sagrou-se vencedor o BANCO BRADESCO S.A, CNPJ nº 60.746.948.0001-12, com o valor de R\$ 49.763,56 (quarenta e nove mil, setecentos e sessenta e três reais e cinquenta e seis centavos). Campo Verde, 24 de junho de 2021. **Fabrcia R. Zago - Pregoeira.**

PREFEITURA MUNICIPAL DE COTRIGUAÇU**TERMO DE RESULTADO E HOMOLOGAÇÃO
DA TOMADA DE PREÇO 002/2021 - PROCESSO Nº 050/2021**

Do resultado:

A Prefeitura Municipal de Cotriguaçu/MT, torna público o resultado da Licitação, para conhecimento dos interessados que a tomada de preço 002/2021.

A empresa: SUPORTE SERVIÇOS DE CONSULTORIA E ENGENHARIA CIVIL EIRELI CNPJ: 31.519.558.0001/01 foi vencedora da licitação do item: 1. Com o valor global de R\$ 691.612,94 (seiscentos e noventa e um mil, seiscentos e doze reais, e noventa e quatro centavos).

E declara que não houve interposição de recurso, finalizando assim o certame.

Da homologação:

O Prefeito Municipal de Cotriguaçu-MT, no uso das atribuições e de acordo com o art. 24 e 43, VI, da Lei Federal nº 8.666/93, e conforme consta no Processo a manifestação da Comissão Permanente de Licitação e de acordo com o Parecer da Assessoria Jurídica desta Prefeitura, Resolve HOMOLOGAR o presente Processo Licitatório Nº 050 tomada de preço 002/2021.

a) Processo Nr.: 050/2021

b) Licitação Nr.: 002/2021

c) Modalidade: TOMADA DE PREÇO

d) Data Homologação: 07/06/2021

e) Objeto da Licitação: "CONTRATAÇÃO DE EMPRESA ESPECIALIZADA PARA RECUPERAÇÃO DE PAVIMENTAÇÃO - MICRORREVESTIMENTO EM DIVERSAS RUAS NO PERÍMETRO URBANO, COM FORNECIMENTO DE MATERIAIS E EQUIPAMENTOS, CONFORME PLANILHAS, MEMORIAL DESCRITIVO E PROJETO EM ANEXO CONFORME CONVÊNIO Nº 0516-2020"

Cotriguaçu - MT, 07 de junho de 2021.

OLIRIO OLIVEIRA DOS SANTOS
PREFEITO MUNICIPAL

EXTRATO DO CONTRATO 044/2021

De um lado a Prefeitura Municipal De Cotriguaçu-MT, inscrita no CNPJ sob o nº 37.465.309/0001-67, situada à av. 20 de dezembro, nº 725 - bairro centro em Cotriguaçu-MT, neste ato representada pelo Prefeito Municipal S.r.: Olirio Oliveira Dos Santos, que doravante passa a ser identificado e chamado de "CONTRATANTE", e a empresa, SUPORTE SERVIÇOS DE CONSULTORIA E ENGENHARIA CIVIL EIRELI CNPJ: 31.519.558.0001/01, situada em Logradouro Av Benno Luiz Graebin, Número 4339, Complemento Sala 01, Quadra39, Lote 16, Setor 20, Cep 76.980-663, Bairro/Distrito Jardim Oliveiras, Município Vilhena Uf-RO, denominado "CONTRATADO". Objeto: "CONTRATAÇÃO DE EMPRESA ESPECIALIZADA PARA RECUPERAÇÃO DE PAVIMENTAÇÃO - MICRORREVESTIMENTO EM DIVERSAS RUAS NO PERÍMETRO URBANO, COM FORNECIMENTO DE MATERIAIS E EQUIPAMENTOS, CONFORME PLANILHAS, MEMORIAL DESCRITIVO E PROJETO EM ANEXO CONFORME CONVÊNIO Nº 0516-2020".

Valor: O presente contrato tem o valor global de R\$ 691.612,94 (Seiscentos e noventa e um mil, seiscentos e doze reais e noventa e quatro centavos) que integra o presente instrumento e que é de pleno conhecimento das partes.

Vigência: O presente contrato tem vigência de 07 de junho de 2021 até 31 de dezembro de 2021 podendo ser prorrogado.

OLIRIO OLIVEIRA DOS SANTOS

Prefeito Municipal

RC PUBLICAÇÕES 66 9 9984-4633.

PREFEITURA MUNICIPAL DE MARCELÂNDIA**EXTRATO NOTIFICAÇÃO EXTRAJUDICIAL Nº 016/2021**

O Município de Marcelândia-MT, no uso de suas atribuições, através de sua Fiscal de Atas de Registro de Preços Sra. Adriana Pereira Gonçalves, vem por meio deste, NOTIFICAR a empresa **D.P. DE SOUZA COMÉRCIO DE PNEUS E BORRACHAS EPP**, portadora do CNPJ/MF nº **21.711.134/0001-90**, para que no prazo de 48 (quarenta e oito horas), realize a entrega dos itens solicitados por esta municipalidade através das Notas de Autorizações de Despesas números **2177 de 20 de abril, 2701 de 12 maio e 3032 - 3033 de 27 de maio de 2021**, referente a **Ata de Registro de Preços nº 057/2020 e Pregão Eletrônico nº 022/2020**. Informa-se que decorrido o prazo sem que haja cumprimento da obrigação, o Município de Marcelândia/MT, tomará as medidas cabíveis ao caso.

AVISO DE SUSPENSÃO DE LICITAÇÃO - TOMADA DE PREÇOS Nº 001/2021

A Prefeitura Municipal de Marcelândia - MT, através de sua Comissão Permanente de Licitações, tornar público, para conhecimento dos interessados que está **SUSPENSÃO** a TOMADA DE PREÇOS nº 001/2021 cujo objeto é a Contratação de empresa especializada para Construção Guia (meio fio) e Sarjeta, conjugados de concreto em ruas do Residencial Bom Jesus, Cemitério Municipal, Jardim Andressa I, Jardim Andressa II, Jardim dos Pioneiros, Jardim Vitória, Vila dos Trabalhadores, Vila Esperança e Vila Isabel, na Cidade de Marcelândia/MT, em atendimento ao Mandado de Intimação Notificação expedido pela Vara Única da Comarca de Marcelândia-MT, anexa aos autos. Outras informações poderão ser obtidas, pelo e-mail licitacao@marcelandia.mt.gov.br, por meio do site: www.bl.org.br, ou através do telefone 66 3536-3103.

Marcelândia - MT, 23 de junho de 2021.

Ricardo Roncolatto Mendes

Presidente da CPL

PREFEITURA MUNICIPAL DE MATUPÁ**AVISO DE LICITAÇÃO - TOMADA DE PREÇO Nº. 07/2021 -**

A Prefeitura Municipal de Matupá, através da Comissão Permanente de Licitação comunica a todos os interessados que realizará no próximo dia 13 de julho 2021 às 08h00min na sede da Prefeitura Municipal, a TOMADA DE PREÇO para CONTRATAÇÃO DE EMPRESA DE ENGENHARIA, COM COMPROVADA CAPACIDADE TÉCNICA, ADMINISTRATIVA E FINANCEIRA PARA EXECUÇÃO DE OBRA DE ILUMINAÇÃO PÚBLICA NA AVENIDA SEBASTIÃO ALVES JUNIOR DO MUNICÍPIO DE MATUPÁ/MT. Maiores Informações através do Edital nº. 074/2021, que está disponível no site www.matupa.mt.gov.br/Transparencia/ e pode ser solicitado pelo e-mail atendimento@matupa.mt.gov.br ou junto à sede da Prefeitura Municipal localizada da Av. Hermínio Ometto, 101, ZE-022, fones (66) 3595-3100 das 07h00min às 11h00min. Matupá - MT, 24 de junho de 2021. ALEXSANDRA TOSTA BATISTA - Presidente da Comissão Permanente de Licitação -

EXTRATO DE DISPENSA DE LICITAÇÃO Nº 035/2021

A Prefeitura Municipal de Matupá, através da Comissão Permanente de Licitação, comunica a todos os interessados que realizou o PROCESSO DE DISPENSA DE LICITAÇÃO PARA AQUISIÇÃO DE FÓRMULA INFANTIL PARA RECÉM-NASCIDA ELOA YSADOA DE MATOS EM ATENDIMENTO A SECRETARIA DE SAÚDE, onde se contratou a Empresa **NUTRICENTER DISTR. DE PRODUT. NUTRICIONAIS E HOSP. LTDA - ME - CNPJ 06.372.763/0001-40**, com um valor total de R\$ 2.100,00. O processo tem Fundamento Legal no Artigo 24, Inciso II da Lei 8.666/93. Maiores Informações junto à sede da Prefeitura Municipal localizada da Av. Hermínio Ometto, 101, ZE-022, Fones (66) 3595-3100 das 07h00min às 11h00min. Matupá - MT, 23 de junho de 2021. ALEXSANDRA TOSTA BATISTA - Presidente da Comissão Permanente de Licitação-

PREFEITURA MUNICIPAL DE NOBRES**AVISO DE ADIAMENTO DO PREGÃO PRESENCIAL SRP Nº 30/2021.**

A Prefeitura Municipal de Nobres-MT, através da Pregoeira Sra. Quezia da Rosa Ferreira, faz saber aos interessados o ADIAMENTO por tempo indeterminado da Licitação Modalidade PREGÃO PRESENCIAL SRP Nº 30/2021, OBJETO: CONTRATAÇÃO DE EMPRESA ESPECIALIZADA EM FORNECIMENTO DE PLANTAS E GRAMAS PARA PAISAGISMO, A FIM DE ATENDER ÀS NECESSIDADES DAS SECRETARIAS DESTA MUNICÍPIO, cuja abertura da sessão seria no dia 28/06/2021 as 08:00hs. MOTIVO: Para melhor análise do Termo de Referência. O Edital com as devidas alterações e nova data de abertura será publicado nos mesmos meios de divulgação utilizados anteriormente. Maiores informações poderão ser obtidas através do telefone (65) 3376-4200, Ramal 4218 ou email: licitacao@nobres.mt.gov.br.

Nobres, 24 de Junho de 2021.

Quézia da Rosa Ferreira. PREGOEIRA

K3 Publicações em Jornais - k3publicacao@gmail.com

PREFEITURA MUNICIPAL DE NOSSA SENHORA DO LIVRAMENTO**AVISO DE ADJUDICAÇÃO E HOMOLOGAÇÃO PREGÃO ELETRÔNICO Nº05/2021**

Com base no Parecer Jurídico n. 3261/2021, a Pregoeira e membros de equipe - CPL, da Prefeitura Municipal de Nossa Senhora do Livramento, nomeada pela Portaria 022/2021, publicada no Jornal da AMM 19/01/2021, e, no uso de suas atribuições que lhes são conferidas pela Lei nº 10.024/2019, artigo 17, inciso IX, resolve, **ADJUDICAR** o resultado do Pregão Eletrônico nº 5/2021, **Processo Administrativo n.º 869/2021**, cujo objeto é REGISTRO DE PREÇOS para futura e eventual contratação de **empresa especializada na prestação de serviços de engenharia para elaboração de Estudos para Obras de Artes Especiais em 30 pontos no Município de Nossa Senhora do Livramento, conforme quantidades e especificações descritas neste instrumento e ANEXO I**, em favor da empresa vencedora do certame: L F PEREIRA ENGENHARIA inscrita no CNPJ - **24.686.425/0001-64** com valor total de **R\$ 225.000,00** (duzentos e vinte e cinco mil reais). Nossa Senhora do Livramento/MT, 23 de junho de 2021. **Leonildes Fátima da Silva Benevides**

-Pregoeira.

Após constatada a regularidade dos atos procedimentais, estando tudo em conformidade com a Ata de Sessão de Julgamento, Parecer Jurídico n. 361/2021, e, Nos termos do Art. 43, inciso VI da Lei Federal Nº. 8.666/93 e as suas alterações o Prefeito Municipal de Nossa Senhora do Livramento, no uso de suas atribuições, **HOMOLOGA** o procedimento licitatório nº **869/2021**, na modalidade de Pregão Eletrônico Nº **05/2021**, REGISTRO DE PREÇOS para futura e eventual contratação de **empresa especializada na prestação de serviços de engenharia para elaboração de Estudos para Obras de Artes Especiais em 30 pontos no Município de Nossa Senhora do Livramento, conforme quantidades e especificações descritas neste instrumento e ANEXO I**, em favor da empresa vencedora do certame: L F PEREIRA ENGENHARIA inscrita no CNPJ - **24.686.425/0001-64** com valor total de **R\$ 225.000,00** (duzentos e vinte e cinco mil reais). Nossa Senhora do Livramento/MT, 24 de junho de 2021. **SILMAR DE SOUZA GONÇALVES**-Prefeito Municipal.

PREFEITURA MUNICIPAL DE NOVA MARINGÁ**TERMO DE ADJUDICAÇÃO TOMADA DE PREÇOS 001/2021**

OBJETO: CONTRATAÇÃO DE EMPRESA ESPECIALIZADA PARA EXECUÇÃO DE OBRA DE PAVIMENTAÇÃO ASFÁLTICA EM VIA URBANA, COM DRENAGEM E CALÇADAS NO MUNICÍPIO DE NOVA MARINGÁ/MT.

Adjudico o item supracitado, objeto desta licitação, a empresa vencedora do Certame:

EMPRESA VENCEDORA: **APUI CONSTRUTORA DE OBRAS LTDA**, CNPJ: 09.258.862/0001-93.

PREÇO GLOBAL R\$ 398.485,16 (Trezentos e noventa e oito mil quatrocentos e oitenta e cinco reais e dezesseis centavos).

ANA MARIA URQUIZA CASAGRANDE-PREFEITA MUNICIPAL Nova Maringá - MT, 24 de junho de 2021.

TERMO DE HOMOLOGAÇÃO TOMADA DE PREÇOS 001/2021

OBJETO: CONTRATAÇÃO DE EMPRESA ESPECIALIZADA PARA EXECUÇÃO DE OBRA DE PAVIMENTAÇÃO ASFÁLTICA EM VIA URBANA, COM DRENAGEM E CALÇADAS NO MUNICÍPIO DE NOVA MARINGÁ/MT.

Tendo em vista o que consta dos autos deste processo, e diante do resultado apresentado pela Presidente e Comissão de Apoio, **HOMOLOGO** o presente certame, para que produza todos os efeitos legais previstos em conformidade com as Leis 8.666/93 e suas alterações, bem como pelas disposições estabelecidas no Edital.

EMPRESA VENCEDORA: **APUI CONSTRUTORA DE OBRAS LTDA**, CNPJ: 09.258.862/0001-93.

PREÇO GLOBAL R\$ 398.485,16 (Trezentos e noventa e oito mil quatrocentos e oitenta e cinco reais e dezesseis centavos).

ANA MARIA URQUIZA CASAGRANDE-PREFEITA MUNICIPAL Nova Maringá - MT, 24 de junho de 2021.

PREFEITURA MUNICIPAL DE NOVA OLÍMPIA**EXTRATO DO CONTRATO Nº 064/2021/PMNO REFERENTE A ADESÃO A ATA DE REGISTRO DE PREÇOS 007/2021/PMNO****PROCESSO ADMINISTRATIVO Nº 137/2021/PMNO**

ORGÃO GERENCIADOR: O MUNICÍPIO DE NOVA OLÍMPIA- MT inscrita no CNPJ sob n. 03.238.920/0001-30, com sede na Rua Wilson de Almeida, N.º 259-S Ouro Verde, nesta cidade, neste ato representado por seu Prefeito Municipal o Senhor JOSÉ ELPÍDIO DE MORAES CAVALCANTE, brasileiro, casado, portador do Documento de Identidade RG sob N.º 250859 SSP/AL e do CPF 099.414.364-87, residente e domiciliado a Rua Vinte e Oito, Nº 295, Bairro Jardim das Oliveiras, CEP: 78.370-000, na cidade de Nova Olímpia-MT. CONTRATADO: ALFA MED SISTEMAS MÉDICOS LTDA inscrita sob o CNPJ nº 11.405.384/0001-49 com sede na Rua Hum, Nº 80A, Distrito Industrial Genesco Aparecido de Oliveira, no município de Lagoa Santa-MG, CEP: 33.240-094, neste ato representado pelo senhor Otavio Viegas, brasileiro, inscrito no CPF: 131.607.376-91 e portador do RG: 434.407 SSP/MG residente e domiciliado na Avenida Getúlio Vargas, Nº 2212, Bairro Joana D'arc, no município de Lagoa Santa-MG, CEP: 33.400-00. VALOR GLOBAL: R\$: 75.873,00 (setenta e cinco mil e oitocentos e setenta e três reais), conforme tabela.:

ITEM	DESCRIÇÃO	UND	QDD.	VALOR UN.	VALOR TOTAL
001	MONITOR MULTIPARÂMETRO- - ECG 3/5 VIAS;- - SPO2;- RESPIRAÇÃO;- - PRESSÃO NÃO INVASIVA;- - TEMPERATURA;- - FREQUÊNCIA DE PULSO;- TELA TFT LCD 12,1" COLORIDA DE ALTA RESOLUÇÃO- CONFORME TERMO DE REFERENCIA- EDITAL.	UN	1,00	R\$ 11.873,00	R\$ 11.873,00
002	MONITOR MULTIPARÂMETRO- - ECG 3/5 VIAS;- - SPO2;- RESPIRAÇÃO;- - PRESSÃO NÃO INVASIVA;- - TEMPERATURA;- - FREQUÊNCIA DE PULSO;- TELA TFT LCD 12,1" COLORIDA DE ALTA RESOLUÇÃO- CONFORME TERMO DE REFERENCIA- EDITAL.	UN	2,00	R\$ 32.000,00	R\$ 64.000,00

.DOTAÇÃO ORÇAMENTÁRIA.

060600210122004023174490520000126076000

OBJETO: AQUISIÇÃO DE EQUIPAMENTOS PERMANENTE - 03 UNIDADES DE MONITORES MUTIPARAMETROS DESTINADOS A UNIDADE MISTA DE SAÚDE ÁREA COVID 19. VIGENCIA: 24/06/2021 ATE 24/06/2022.

Nova Olímpia-MT, 24 de junho de 2021.

JOSE ELPIDIO DE MORAES CAVALCANTE. PREFEITO MUNICIPAL DE NOVA OLÍMPIA MT.

GUSTAVO DA SILVA FERREIRA. OAB: 24323 O presente Extrato contratual foi analisado e aprovado pelo Assessor Jurídico da Prefeitura Municipal de Nova Olímpia-MT.

K3 Publicações em Jornais - k3publicacao@gmail.com

PREFEITURA MUNICIPAL DE NOVA UBIRATÁ**PREFEITURA MUNICIPAL DE NOVA UBIRATÁ
PREGÃO PRESENCIAL Nº 041/2021 SRP
AVISO DE RESULTADO E HOMOLOGAÇÃO**

O Município de Nova Ubitatá-MT, torna público que no Pregão Presencial nº 041/2021, realizado no dia 14/06/2021, às 8:00 horas, na sua Sede Administrativa, licitação destinada ao registro de preços visando futura e eventual locação de caminhões do tipo prancha, guincho, pipa e de maquinas rodoviária, adjudicada em 22/06/2021 e homologada em 24/06/2021 sagraram-se vencedor do certame a empresa ATTHOS TERCEIRIZAÇÕES EIRELI; TRANSPORTADORA FEIJÓ E TERRAPLANAGEM EIRELI EPP; T LETÍCIA TENROLLER MECÂNICA LTDA ME. Nova Ubitatá - MT, 24 de junho de 2021.

Francine Oliveira
Secretária de Administração.

RC PUBLICAÇÕES 66 9 9984-4633.

PREFEITURA MUNICIPAL DE NOVA XAVANTINA**HOMOLOGAÇÃO- PREGÃO ELETRÔNICO Nº 007/2.021**

A Prefeitura Municipal de Nova Xavantina - MT, através de sua Pregoeira Oficial, vem a público divulgar a **HOMOLOGAÇÃO** da licitação na modalidade Pregão Eletrônico nº 007/2.021, o qual teve por Objeto: REGISTRO DE PREÇO PARA FUTURA E EVENTUAL AQUISIÇÃO DE EQUIPAMENTO (CR) MONOCASSETTE, SISTEMA DE DIGITALIZAÇÃO DE IMAGEM, PARA ATENDER AS DEMANDAS DO HOSPITAL MUNICIPAL. Empresa habilitada e vencedora/detentora: KONICA MINOLTA HEALTHCARE DO BRASIL, inscrita no CNPJ nº 71.256.283/0001-85, com o valor global de R\$ 76.930,00 (setenta e seis mil, novecentos e trinta reais).

Nova Xavantina - MT, 24 de junho de 2.021.

Marina Angélica Marca

Pregoeira Oficial

RC PUBLICAÇÕES 66 9 9984-4633.

PREFEITURA MUNICIPAL DE NOVO HORIZONTE DO NORTE**AVISO DE LICITAÇÃO
PREGÃO ELETRÔNICO - SRP 023/2021
Processo Licitatório 031/2021**

A Prefeitura Municipal de Novo Horizonte do Norte - MT, através de seu pregoeiro nomeado pela Portaria nº 153/2021, regido pela Lei 10.520/02 e subsidiariamente pela Lei 8.666/93, torna público que fará realizar licitação na modalidade **Pregão Eletrônico**, tipo **menor preço por item**, cujo objeto é o **Registro de preços para futura e eventual aquisição de equipamentos hospitalares**, conforme especificado no anexo I - Termo de referência do edital. A sessão pública será no dia **09/07/2021 às 15h00min (horário de Brasília/DF)**, através do Portal de Compras Públicas no endereço eletrônico www.portaldecompraspublicas.com.br. O edital completo está disponível no site oficial deste município www.novohorizontedonorte.mt.gov.br e pode ser solicitado por e-mail licitanovohorizontedonorte@gmail.com ou pelo telefone (66) 3559-1137. Novo Horizonte do Norte - MT, 24 de junho de 2021. **JULIANO GAMBA** Pregoeiro Oficial

PREFEITURA MUNICIPAL DE PEIXOTO DE AZEVEDO**PREFEITURA MUNICIPAL DE PEIXOTO DE AZEVEDO - MT
AVISO DE PREGÃO ELETRÔNICO - SRP Nº 030/2021**

A PREFEITURA MUNICIPAL DE PEIXOTO DE AZEVEDO, Estado de Mato Grosso, através de seu pregoeiro nomeado pela Portaria Municipal nº 055/2021, faz saber que estará realizando Licitação na Modalidade de Pregão Eletrônico - SRP nº 030/2021, regido pela Lei nº 10.520/2002, Decreto Federal nº 10.024/2019, Decreto Municipal nº 040/2008, subsidiada pela Lei nº 8.666/1993 e posteriores alterações, para seleção da

melhor proposta pelo Menor Preço Por Item objetivando: "REGISTRO DE PREÇOS PARA FUTURA E EVENTUAL AQUISIÇÃO DE MATERIAIS DE CONSTRUÇÃO E FERRAMENTAS (ELÉTRICOS) PARA MANUTENÇÃO E PEQUENOS REPAROS DOS PRÉDIOS PÚBLICOS EM ATENDENDO AS NECESSIDADES DAS SECRETARIAS DO MUNICÍPIO DE PEIXOTO DE AZEVEDO/MT, CONFORME TERMO DE REFERÊNCIA". Início da Sessão 08/07/2021 - Horário: 13:00 horas (horário de Brasília). Acolhimento das propostas eletrônicas: das 10h do dia 25/06/2021 às 18h do dia 07/07/2021 através do site www.bll.org.br. O Edital completo poderá ser adquirido no endereço abaixo ou baixado gratuitamente no seguinte endereço eletrônico: www.peixotodeazevedo.mt.gov.br e no site www.bll.org.br, informações pelo telefone: (66) 3575-5100, Local: Sala de Licitações no Paço Municipal Milton José Santana, situado a Rua Ministro César Cals, nº 226, Centro, Peixoto de Azevedo/MT, CEP: 78.530-000 e também pelo suporte da BLL (41) 3042-9909. Peixoto de Azevedo/MT, 24 de junho de 2021.

Natália Fernandes da Silva
Pregoeira

RC PUBLICAÇÕES 66 9 9984-4633.

PREFEITURA MUNICIPAL DE PLANALTO DA SERRA

PREFEITURA MUNICIPAL DE PLANALTO DA SERRA AVISO DE LICITAÇÕES PREGÃO PRESENCIAL. PROCESSO Nº 051/2021. PR SRP Nº 025/2021.

O Município de P. da Serra - MT, através de sua Pregoeira, torna público para conhecimento dos int., que fará Licitação na mod. de PR PRESENCIAL SRP Nº 025/2021, tendo como OBJETO: REGISTRO DE PREÇOS OBJETIVANDO A FUTURA E EVENTUAL AQUISIÇÃO DE MATERIAIS ELÉTRICOS PARA MANUTENÇÃO DAS REDES DE ILUMINAÇÃO PÚBLICA NAS RUAS E AVENIDAS BEM COMO DOS PRÉDIOS E LOCAIS PÚBLICOS DESTA MUNICÍPIO DE PLANALTO DA SERRA - MT, conforme condições e especificações constantes no ANEXO I- Termo de Referência, parte integrante do edital, com realização prevista para o dia 07/07/2021 às 08:00 HORAS (horário de Mato Grosso). O Edital completo está a disp. dos int. gratuitamente, na Pref. Mun. de P. da Serra - MT e no Site: www.planaltodaserra.mt.gov.br Comissão de Leiloeiros, Praça São Carlos, nº 755, Centro, P. da Serra/MT, Tel: 66 3328-6101.

CLÁUDIA MÁRCIA S. RODRIGUES - PREGOEIRA
ASPLEMAT Publicações 65.3642-6515

PREFEITURA MUNICIPAL DE PLANALTO DA SERRA RESULTADO DE JULGAMENTO TP 004-2021

Proc. no 026/2021, TP no 004/2021. DECISÃO. Conheço dos recursos e nego provimento. Natal A. D. A. Sobrinho. Prefeito de Planalto da Serra/MT. (Íntegra: <https://planaltodaserra.mt.gov.br/>), 23 de junho de 2021.

NATAL ALVES DE ASSIS SOBRINHO - Prefeito Municipal
ASPLEMAT Publicações 65.3642-6515

PREFEITURA MUNICIPAL DE PORTO ALEGRE DO NORTE

RESULTADO DE LICITAÇÃO PREGÃO ELETRONICO Nº 33/2021-SRP.
O Município de Porto Alegre do Norte/MT, torna público para conhecimento dos interessados resultado do Pregão eletrônico nº 33/2021 Objeto: REGISTRO DE PREÇOS PARA FUTURA E EVENTUAL AQUISIÇÃO DE CAMARAS, PROTETORES E PNEUS, Empresa Vencedoras: ADRIANO DOS REIS EIRELI inscrito no CNPJ: 26.766.947/0001-00 vencedor dos itens 01,18,20,35,37,38,40,51,52,53 e 54 total R\$ 78.435,00; Empresa PNEUS BARBOSA LTDA inscrito no CNPJ: 14.481.695/0001-85 vencedor dos itens 02,04,11,15,19,21,23,28,36,42,47 e 48 total R\$ 360.086,00; Empresa D. P. DE SOUZA COMERCIO DE PNEUS E BORRACHAS inscrito no CNPJ: 21.711.134/0001-90 vencedor dos itens 03,05,07,08,09,10,13,17,22,25,27,30,31,32,33,39,41,44,45,46 e 49 total R\$ 370.882,00; Empresa EVOKS COMERCIO IMPORTAÇÃO E EXPORTAÇÃO LTDA inscrito no CNPJ: 37.790.246/0001-14 vencedor dos itens 06,14,29 e 43 total R\$ 63.600,00; Empresa AUTOLUK - COMERCIO DE PNEUMATICOS E PEÇAS LTDA inscrito no CNPJ: 20.063.556/0001-34 vencedor dos itens 16 e 34 total R\$ 43.676,00. Visto que atendeu a todos os requisitos do edital supracitado.

Valdisson dos Santos Barbosa
Pregoeiro (a)

PREFEITURA MUNICIPAL DE PRIMAVERA DO LESTE

EDITAL DE LICITAÇÃO 2º REAVISO DE ABERTURA TOMADA DE PREÇOS Nº 015/2021

PROCESSO ADMINISTRATIVO Nº 780/2021 LEGISLAÇÃO APLICÁVEL Regido pela Lei Nº 8.666/93 e alterações posteriores, Lei Complementar nº. 123 de 14 de dezembro de 2006 e alterações posteriores, Decreto nº 9.412/18 e demais legislações complementares. TIPO: MENOR PREÇO GLOBAL REGIME DE EXECUÇÃO EMPREITADA POR PREÇO UNITÁRIO PRAZO DE EXECUÇÃO: 240 (DUZENTOS E QUARENTA) DIAS VALOR ESTIMADO: R\$ 1.340.022,35 ÓRGÃO: SECRETARIA MUNICIPAL DE INFRAESTRUTURA Objeto: CONTRATAÇÃO DE EMPRESA ESPECIALIZADA PARA EXECUÇÃO DA OBRA DE CONSTRUÇÃO DE PRAÇA PÚBLICA NO BAIRRO JARDIM PADRE ONESTO COSTA, FORNECENDO OS MATERIAIS, MÃO DE OBRA, EQUIPAMENTOS, MAQUINÁRIOS E TUDO QUE SE FIZER NECESSÁRIO PARA A PERFEITA EXECUÇÃO DOS SERVIÇOS, CONFORME PROJETOS, MEMORIAL DESCRITIVO, EDITAL E SEUS ANEXOS. Data da Abertura: 12/07/2021 Horário: 07h30min (Fuso Horário de Cuiabá - MT) Local: A TOMADA DE PREÇOS será realizada em sessão pública, no Auditório de Licitações localizada na Prefeitura Municipal de Primavera do Leste - situado na Rua Maringá, nº 444 - Bairro: Centro - Município de Primavera do Leste/MT. End. para retirada do Edital: O Edital completo poderá ser retirado no site da Prefeitura Municipal de Primavera do Leste por meio do endereço eletrônico: <http://www.primaveradoleste.mt.gov.br>, na aba "EMPRESA", sub-aba "Editais e Licitações". Informações: Através do Setor de Licitações - Telefone: (66) 3498-3333 Ramal 215. Atendimento: 07h00min às 13h00min. E-mail: licita3@pva.mt.gov.br

2º AVISO DE LICITAÇÃO DESERTA TOMADA DE PREÇOS Nº 015/2021 PROCESSO ADMINISTRATIVO Nº 780/2021

O município de Primavera do Leste - MT, por meio do Presidente da Comissão de Licitação- CPL, nomeada pela Portaria 036/2020 de 06/01/2021, vem a público divulgar que a Licitação em epígrafe referente à CONTRATAÇÃO DE EMPRESA ESPECIALIZADA PARA EXECUÇÃO DA OBRA DE CONSTRUÇÃO DE PRAÇA PÚBLICA NO BAIRRO JARDIM PADRE ONESTO COSTA, FORNECENDO OS MATERIAIS, MÃO DE OBRA, EQUIPAMENTOS, MAQUINÁRIOS E TUDO QUE SE FIZER NECESSÁRIO PARA A PERFEITA EXECUÇÃO DOS SERVIÇOS, CONFORME PROJETOS, MEMORIAL DESCRITIVO, EDITAL E SEUS ANEXOS., cuja abertura ocorreu dia 24 de junho de 2021, às 07:30 horas, fora declarada deserta, face a ausência de interessados. Primavera do Leste, 24 de junho de 2021.

Adriano Conceição de Paula. Presidente da CPL *Original assinado nos autos do processo.

K3 Publicações em Jornais - k3publicacao@gmail.com

PREFEITURA MUNICIPAL DE RIO BRANCO

RIO BRANCO /MT, 23 DE JUNHO DE 2021.

OFÍCIO Nº 126/2021- RIO BRANCO/MATO GROSSO
Assunto: **Informação VTN - Instrução Normativa RFB Nº 1877/2019.** Em cumprimento ao disposto na Instrução Normativa RFB nº 1877, de 15 de março de 2019, envio abaixo as informações sobre o Valor da Terra Nua - VTN do município de Rio Branco para o ano 2021.

Ano	Lavoura Aptidão boa	Lavoura Aptidão regular	Lavoura Aptidão restrita	Pastagem Plantada	Silvicultura ou Pastagem Natural	Preservação da Fauna ou Flora
2021	11.911,31	9.264,35	7.279,13	6.167,11	4.625,33	3.083,55

Descrição simplificada da metodologia: Foram utilizados os valores médios dos dados publicados pelo Informa Economics - FNP, ajustados para as aptidões agrícolas definidas na Instrução Normativa RFB nº 1.877, de 14 de março de 2019, através da Nota Agrônômica: Lavoura aptidão boa (NA 1,000), Lavoura aptidão regular (NA 0,700), Lavoura aptidão restrita (NA 0,500), Pastagem Plantada (NA 0,300), Silvicultura ou Pastagem Natural (NA 0,200) e Preservação da Fauna e Flora (NA 0,100). Para determinação do VTN (valor da terra nua) foi determinado um fator (0,763545606) a partir de dados oficiais contidos no Relatório de Análise de Mercado de Terras - INCRA (Instituto Nacional de Colonização e Reforma Agrária). Os resultados foram apresentados com a margem de arbitramento de 15% (quinze por cento) para mais ou para menos. Responsável pelo Levantamento de base: Engº. Agrº. Wagner de Oliveira Filippetti - CPF 112.144.488-10 - CREA nº 260184970-3 (Registro Nacional).

Atenciosamente
Luiz Carlos - Prefeito Municipal
ASPLEMAT Publicações 65.3642-6515

PREFEITURA MUNICIPAL DE RONDOLÂNDIA**AVISO DE LICITAÇÃO EDITAL DE CHAMADA
PREGÃO ELETRÔNICO COM SISTEMA DE REGISTRO DE PREÇO DE
Nº. 20/2021**

A Prefeitura Municipal De Rondolândia-Mt, através de sua Pregoeira oficial nomeada através do Decreto nº 007/GAB/PMR de 11 de Janeiro de 2021, torna Público para o conhecimento dos interessados que está instaurado o procedimento licitatório sob a modalidade Pregão Eletrônico Com O Sistema De Registro De Preço De Nº. 020/2021, processado nos autos do Processo Administrativo de nº. 624/2021, cujas especificações detalhadas encontram-se no Edital e seus anexos. O julgamento da referida licitação será através do Menor Preço Por Item, objetivando o "Registro de preços para Futura e eventual Aquisição de Gêneros alimentícios, Materiais de consumo e Copa e cozinha para atender as necessidades das secretarias municipais". O Pregão Eletrônico será realizado em sessão pública, via Internet, mediante condições de segurança - criptografia e autenticação - em todas as suas fases. Os trabalhos serão conduzidos pela pregoeira, mediante a inserção e monitoramento de dados gerados ou transferidos para o aplicativo, constante da página Licitanet - licitações on - line - www.licitanet.com.br. Da Sessão Pública Do Pregão Eletrônico: Recebimento das propostas: A partir da publicação do aviso de edital; Do encerramento do recebimento das propostas: 13/07/2021 às 09:00 horas (Horário de Brasília - DF); Início da disputa: 13/07/2021, às 09:01 horas (Horário de Brasília - DF); Endereço eletrônico da disputa: www.licitanet.com.br. A integra deste edital e todos os elementos integrantes encontram-se disponíveis nos endereços eletrônicos: www.licitanet.com.br; ou através do endereço de e-mail pregoeiro@rondolandia.mt.gov.br, maiores informações poderão ser obtidas junto ao Departamento de Licitação, na Prefeitura Municipal em horário normal de expediente das 07h00min às 13h00min ou através do telefone 0xx (66) 3542-1177.

Rondolândia - MT, 24 de Junho de 2021**Keila Taiane****Pregoeira Oficial****Publicar-65-99228-9990****AVISO DE LICITAÇÃO EDITAL DE CHAMADA
PREGÃO ELETRÔNICO COM SISTEMA DE REGISTRO DE PREÇO DE
Nº. 21/2021**

A Prefeitura Municipal De Rondolândia-Mt, através de sua Pregoeira oficial nomeada através do Decreto nº 007/GAB/PMR de 11 de Janeiro de 2021, torna Público para o conhecimento dos interessados que está instaurado o procedimento licitatório sob a modalidade Pregão Eletrônico Com O Sistema De Registro De Preço De Nº. 021/2021, processado nos autos do Processo Administrativo de nº. 627/2021, cujas especificações detalhadas encontram-se no Edital e seus anexos. O julgamento da referida licitação será através do Menor Preço Por Item, objetivando o "Registro de Preços para Futura e Eventual Aquisição de Materiais de limpeza, higienização e copa e cozinha para atender as Necessidades das Secretarias Municipais". O Pregão Eletrônico será realizado em sessão pública, via Internet, mediante condições de segurança - criptografia e autenticação - em todas as suas fases. Os trabalhos serão conduzidos pela pregoeira, mediante a inserção e monitoramento de dados gerados ou transferidos para o aplicativo, constante da página Licitanet - licitações on - line - www.licitanet.com.br. Da Sessão Pública Do Pregão Eletrônico: Recebimento das propostas: A partir da publicação do aviso de edital; Do encerramento do recebimento das propostas: 20/07/2021 às 09:00 horas (Horário de Brasília - DF); Início da disputa: 20/07/2021, às 09:01 horas (Horário de Brasília - DF); Endereço eletrônico da disputa: www.licitanet.com.br. A integra deste edital e todos os elementos integrantes encontram-se disponíveis nos endereços eletrônicos: www.licitanet.com.br; ou através do endereço de e-mail pregoeiro@rondolandia.mt.gov.br, maiores informações poderão ser obtidas junto ao Departamento de Licitação, na Prefeitura Municipal em horário normal de expediente das 07h00min às 13h00min ou através do telefone 0xx (66) 3542-1177.

Rondolândia - MT, 24 de Junho de 2021**Keila Taiane****Pregoeira Oficial****Publicar-65-99228-9990****PREFEITURA MUNICIPAL DE SANTA TEREZINHA****AVISO DE RESULTADO
PROCESSO N. 18/2021****PREGÃO PRESENCIAL - EDITAL N.º 18/2021**

O MUNICÍPIO DE SANTA TEREZINHA Estado de Mato Grosso, por intermédio de seu Pregoeiro Sr ADMILSON DOS SANTOS GOMES designado pela Portaria nº 017/GP/2021 de 04/01/2021, torna público o resultado final do processo supra citado, cujo objeto é: **REGISTRO DE PREÇOS PARA FUTURA E EVENTUAL AQUISIÇÃO DE MATERIAL DE CONSTRUÇÃO, PARA MANUTENÇÃO REFORMA E EDIFICAÇÕES PARA ATENDER AS NECESSIDADES DAS SECRETARIAS MUNICIPAIS DE SANTA TEREZINHA/MT.** o Pregoeiro declara vencedoras do certame as proponentes: **CASA DO PINTOR MATERIAIS DE CONSTRUÇÃO EIRELI, inscrita CNPJ: 13.519.978/0001-06** e a empresa: **BRITAZIL COMERCIO DE BRITA LTDA, inscrita CNPJ: 36.781.971/0001-63,** e a empresa: **COMERCIAL COMEL OLIVEIRA LTDA, inscrita CNPJ: 14.182.767/0001-93,** os itens das vencedoras constantes no anexo da ata sessão de julgamento, Não havendo interposição de recurso, os objetos da licitação será adjudicados aos classificados conforme acima mencionado. Santa Terezinha - MT, 24 de junho de 2021. ADMILSON S. GOMES-Pregoeiro

PREFEITURA MUNICIPAL DE VALE DE SÃO DOMINGOS

A prefeitura Municipal de Vale de São Domingos - MT, com sede na Avenida Tancredo Neves, nº 88, Centro, torna público para conhecimento dos interessados que fará realizar as seguintes licitações nos termos da Lei 8666/93 e alterações posteriores e Lei 10.520, MODALIDADE: PREGÃO PRESENCIAL REGISTRO DE PREÇO 26/2021; Objeto: REGISTRO DE PREÇO PARA AQUISIÇÃO DE MATERIAL DE CONSUMO E PRESTAÇÃO DE SERVIÇOS NA MANUTENÇÃO NA ILUMINAÇÃO PÚBLICA, E PRAÇAS, NOS DISTRITOS E SEDE DO MUNICÍPIO DE VALE DE SÃO DOMINGOS/MT. DATA DE ABERTURA 08/07/2021 AS 08:00 HORAS O Edital completo poderá ser obtido junto a Comissão Permanente de Licitação, das 07:00 às 13:00 horas no Departamento de Licitações, maiores informações pelos telefones (65) 3268 1058/1140. Vale de São Domingos - MT, 24 de Junho de 2021. Edinaldo Ferreira de Santana Pregoeiro

PREFEITURA MUNICIPAL DE VILA RICA**PREFEITURA MUNICIPAL DE VILA RICA / MT****EXTRATO DO CONTRATO Nº 060/2021
PROCESSO Nº 105/2021
ADESÃO Nº 010/2021**

DO OBJETO: Aquisição de 01 (um) rolo compactador novo, zero horas de uso, para a secretaria de obras, conforme especificações detalhada na clausula quarta do presente instrumento. DO VALOR E DO PAGAMENTO: O valor global deste Contrato é de R\$ 460.000,00 (quatrocentos e sessenta mil reais). O pagamento será efetuado em favor da contratada, até 30 dias, após a entrega do objeto, bem como, a emissão da Nota Fiscal devidamente atestada pelo servidor devidamente designado para tal função. DA VIGÊNCIA: O presente instrumento terá vigência de 190 (cento e noventa) dias, do dia 22/06/2021 a 29/12/2021 a contar da data de sua assinatura. DATA: Vila Rica/MT, 22 de Junho de 2021. ASSINANTES: ABMAEL BORGES DA SILVEIRA - Prefeitura Municipal De Vila Rica - Contratante. ALFA COMERCIO DE EQUIPAMENTO LTDA (13.731.784/0001-70)- Contratada.

PREFEITURA MUNICIPAL DE VILA RICA / MT

PRIMEIRO TERMO ADITIVO À ATA DE REGISTRO DE PREÇO Nº 028/2020

PROCESSO LICITATÓRIO Nº 085/2020

PREGÃO ELETRÔNICO Nº 021/2020

DO OBJETO: O presente aditivo tem por objeto reajustar o preço inicialmente pactuado no Processo Licitatório nº 085/2020 na modalidade Pregão Eletrônico nº 021/2020 de acordo com a planilha abaixo:

LOTE	PRODUTO	VALOR REGISTRADO	%	DE REAJUSTE	VALOR FINAL
------	---------	------------------	---	-------------	-------------

8	Touca descartável touca cirúrgica descartável - confeccionada a base de confeccionada em fibra sintética, descartável, formato anatômico, com total capacidade de ventilação, com resistente, apresentação conforme decreto lei 79094/77	0,15	33%	0,20	
---	--	------	-----	------	--

DAS DEMAIS CLÁUSULAS: Permanecem inalteradas.

DATA: Vila Rica/MT, 24 de Junho de 2021.

ASSINANTES /

ABMAEL BORGES DA SILVEIRA - PREFEITURA MUNICIPAL DE VILA RICA - CONTRATANTE

DIHOL DISTRIBUIDORA LTDA (26.792.580/0001-90) - CONTRATADA

PREFEITURA MUNICIPAL DE VILA RICA / MT

A Prefeitura Municipal de Vila Rica/MT, sob CNPJ nº 03.238.862/0001-45, torna público que requereu junto a Secretaria Estadual do Meio Ambiente de Mato Grosso - SEMA / MT, a Licença Prévia (LP) e Licença de Instalação (LI), referente ao projeto de Construção de Pavimentação Asfáltica e Drenagem de Águas Pluviais em logradouros urbanos dos Bairros Setor Oeste e Cristo Rei do Município de Vila Rica/MT.

PREFEITURA MUNICIPAL DE VILA RICA / MT

EXTRATO DO CONTRATO Nº 061/2021
PROCESSO Nº 109/2021
DISPENSA Nº 033/2021

DO OBJETO: Aquisição de medicamentos para atender a demanda da Síndrome Gripal, conforme especificações detalhadas na cláusula quarta do presente instrumento. DO VALOR E DO PAGAMENTO: O valor global deste Contrato é de R\$ 50.000,00 (cinquenta mil reais). O pagamento será efetuado até o 5º dia útil, após a entrega do material, bem como, a emissão da Nota Fiscal devidamente atestada pelo servidor devidamente designado para tal função. DA VIGÊNCIA: O presente Contrato terá vigência de 90 (noventa) dias, contados da data de sua assinatura. DATA: Vila Rica/MT, 24 de Junho de 2021. ASSINANTES: ABMAEL BORGES DA SILVEIRA - Prefeitura Municipal De Vila Rica - Contratante. SUPERMEDICADISTRIBUIDORAHOSPITALAR EIRELI (06.065.614/0001-38- Contratada.

PREFEITURA MUNICIPAL DE VILA RICA / MT
COMUNICADO DE ADESÃO À ATA DE REGISTRO DE PREÇO
PROCESSO DE LICITAÇÃO Nº 107/2021
ADESÃO Nº 011/2021

O Município de Vila Rica- MT, através da Pregoeira Oficial, Srª Cristina Magalhães Castro designada pela Portaria nº. 012/2015 torna publico à Adesão 011/2021, à ata de registro de preço nº 108/2021, Pregão presencial SRP 041/2021 realizado pelo Município de Confresa MT, com a finalidade de adquirir veículos do tipo caminhonete CD 4 x 4 Diesel manual. Empresa contratada: Reavel veículos eireli (30.260.538/0001-04). Vila Rica / MT, 24 de Junho de 2021.

CRISTINA MAGALHÃES CASTRO. Pregoeira Oficial. Portaria nº 012/2015

PREFEITURA MUNICIPAL DE VILA RICA / MT
COMUNICADO ALTERAÇÃO DE CODIGO IDENTIFICADOR BB
PROCESSO DE LICITAÇÃO nº 096/2021
Pregão eletrônico nº 033/2021

O Município de Vila Rica- MT, através da Pregoeira Oficial, Srª Cristina Magalhães Castro designada pela Portaria nº. 012/2015 torna publico aos interessados que houve uma alteração do código identificador da licitação no site www.licitacoes-e.com.br, passando a ser código identificador nº 880201 cujo objeto é o Registro de Preço para futura e eventual aquisição de veículos utilitário do tipo motocicletas para atender as necessidades das Secretarias Municipais de Agricultura, Cultura, Ação Social, Obras/ Saevir e Finanças. Permanece inalteradas demais informações contidas no Edital e edital de retificação. Vila Rica / MT, 24 de Junho de 2021. CRISTINA MAGALHÃES CASTRO. Pregoeira Oficial
Portaria nº 012/2015



As máscaras caseiras de tecido também precisam ser trocadas.

Não coloque a sua vida em risco.

Troque-as sempre que vir um furo, desgaste ou deformidade nos elásticos.

www.matogrossosaude.mt.gov.br



TERCEIROS

JULIO EDUARDO SIMÕES, CPF 524.947.648-15, torna público que realizou junta à Secretaria de Estado de Meio Ambiente - SEMA o Cadastro de Barragem Existente com área de 108.381,84 m² localizada no afluente do Rio Araguaia, na Fazenda Santo Antônio, Zona Rural, município de Araguaiana - MT, inscrita no CAR sob nº MT- 5101001-DE76.D69A. EDE0.4408.BA96.4461.E21A.0466, em atendimento a Lei de Segurança de Barragens.

GAMA SOLUCOES EM CONCRETO LTDA, CNPJ nº 23.384.128/0001-00, torna público que requer junto a **SAMA**, a Renovação da Licença de Operação (LO) nº 319/2019, para a atividade de Fabricação de Artefatos de cimento para uso na Construção, localizada na Rod BR 163, KM 757, Área de Expansão Urbano, no município de Sorriso-MT. Não foi realizado o EIA/RIMA.

GAMAMIX CONCRETOS LTDA CNPJ nº 26.074.363/0001-65, torna público que requer junto a **SAMA**, a Renovação da Licença de Operação (LO) nº 386/2018, para a atividade de Preparação de Massa de Concreto e Argamassa Para Construção, localizada na Rod BR 163, KM 757, Área de Expansão Urbano, no município de Sorriso-MT. Não foi realizado o EIA/RIMA.

CORTEVA AGRISCIENCE DO BRASIL LTDA, CNPJ 61.064.929/0030-03, torna público que requer junto a **SAMA - SORRISO**, a **Alteração de Razão Social** da licença de Operação nº 188/2019, passando de Du Pont do Brasil S.A, para CORTEVA AGRISCIENCE DO BRASIL LTDA, para a atividade de Produção de Sementes Certificadas, exceto de forrageiras para pasto, localizada na Rodovia BR 163, km 727, Zona Rural, no município de Sorriso - MT. Não foi realizado EIA/RIMA.

CORTEVA AGRISCIENCE DO BRASIL LTDA, CNPJ 61.064.929/0030-03, torna público que requer junto a **SAMA - SORRISO**, a **Alteração de Razão Social** do processo 2015/0005, de Licença Prévia, de Instalação e de Operação, passando de Du Pont do Brasil S.A, para CORTEVA AGRISCIENCE DO BRASIL LTDA, para a atividade de irrigação, localizada na Rodovia BR 163, km 727, Zona Rural, no município de Sorriso - MT. Não foi realizado EIA/RIMA.

PORTARIA Nº 05/2021 DE 15 DE JUNHO DE 2021.

Nomeia a Sra. Semis Luzia Palma de Arruda Ferreira para exercer o cargo de Ouvidor(a) da ARIS-MT e dá Outras Providências.

JOSÉ CARLOS JUNQUEIRA DE ARAÚJO, Presidente da Assembleia Geral da ARIS-MT, no uso de suas atribuições legais amparadas pela Lei Municipal nº 10.641 de 28 de novembro de 2019 e Estatutos Social da ARIS-MT.

RESOLVE:

Artigo 1º - Nomear a Sra. SEMIS LUZIA PALMA DE ARRUDA FERREIRA, brasileira, divorciada, Gestora Pública, portadora da Identidade RG nº 0399895-9 SSP/MT, inscrita no CPF/MF sob nº 318 396 141-53, com endereço na Rua Santiago, nº 319, Apto 102, Jardim das Américas, CEP 78.060-628, Cuiabá MT, para exercer o cargo de Ouvidor(a) da Agência Reguladora Intermunicipal de Saneamento do Estado de Mato Grosso - ARIS-MT a partir de 15 de junho de 2021.

Artigo 2º - Esta Portaria entra em vigor na data de sua publicação, contando seus efeitos a partir de 15 de junho de 2021.

Cuiabá - MT, 15 de Junho de 2021.

JOSÉ CARLOS JUNQUEIRA DE ARAÚJO
Presidente da Assembleia da ARIS-MT

Referente Processo nº PD0011044/2020

GERENCIAL EMPREENDIMENTOS VILLAGGIO VOLARE SPE LTDA CNPJ nº 18.867.873/0001-61, proprietária da área localizada Rua Marechal Deodoro esquina com Rua Tenente Coronel Thogo da Silva Pereira (antes Travessa da Constituição), lote "A", São Gonçalo, Cuiabá - MT, matriculado sob nº 28.370, ficha 02, livro 02- no Cartório Sétimo Ofício - Cartório de Registro de Imóveis da Quarta Circuncrição Imobiliária - Cuiabá - MT pretende comprar pela modalidade de Aquisição Onerosa de Potencial Construtivo uma área de 1.749 ,35m² para ampliar a área acima mencionada, conferida com base na planta de valores do Município o qual o m² é de R\$ 335,67 (Trezentos e trinta e cinco reais e sessenta e sete centavos), perfazendo um Total de R\$ 293.602,15 (Duzentos e noventa e três mil seiscentos e dois reais e quinze centavos). Sem mais, Atenciosamente.

Cuiabá-MT, 17 de Junho de 2021

CÁRINE ANDRAUS

Arquiteta da Diretoria de Gerenciamento Urbano DGU - SMADES

REGULAMENTO DE COMPRAS E CONTRATAÇÃO DE SERVIÇOS**INTRODUÇÃO**

Art. 1º - Fundamentando-se nas exigências legais, da Lei Federal nº 9.790/99 e Decreto nº 3.100/99, a Organização da Sociedade Civil Instituto Tupã, institui e torna público seu regulamento de procedimentos para compras, contratação de serviços e seleção de pessoal, referente ao Termo de Parceria Nº 001/2021, firmados com a Prefeitura Municipal de Nova Olimpia - MT.

Parágrafo Primeiro - As compras serão centralizadas na Área Administrativa/Operacional, subordinado à Diretoria Geral.

DAS COMPRAS**Definição**

Art. 2º - Para fins do presente regulamento, considera-se compra toda aquisição remunerada de materiais de consumo e bens permanentes para fornecimento de uma só vez ou em parcelas, com a finalidade de suprir a OSC Instituto Tupã com os materiais necessários ao desenvolvimento de suas atividades.

Do procedimento de compras

Art. 3º - O procedimento de compras compreende o cumprimento das etapas a seguir especificadas:

- I. Solicitação de compras assinadas pelo gestor responsável da atividade;
- II. Orçamentos;
- III. Apuração de melhor oferta com emissão do documento de aprovação da compra;
- IV. Emissão do pedido de compra.

Art. 4º - O procedimento de compras terá início com o recebimento da requisição de compra, assinada pelo responsável da área requisitante, precedida de verificação pelo requisitante de corresponder a item previsto no orçamento do projeto a que se referir e que deverá conter as seguintes informações:

- I Descrição detalhada do material, bem ou serviço a ser adquirido;
- II. Especificações técnicas;
- III. Quantidade a ser adquirida;
- IV. Regime de compra: rotina ou urgente;
- V. informações especiais sobre a compra.

Art. 5º - O setor Administrativo/Operacional deverá disponibilizar edital, quando houver, mediante a solicitação do fornecedor via correio eletrônico.

Art. 6º - O Setor Administrativo/Operacional deverá selecionar criteriosamente os fornecedores que participarão da concorrência, considerando idoneidade, qualidade e menor custo e documentação solicitada.

Certidão Negativa de tributos municipais (ISS); Certidão Negativa de tributos estaduais (ICMS); Certidão Negativa de tributos federais; Contrato ou estatuto social; Ata atualizada da atual diretoria; Certidão Municipal; Cartão do CNPJ.

Art. 7º - O processo de habilitação final compreenderá a cotação entre os fornecedores que deverá ser feita da seguinte forma:

- I. Compras com valor estimado acima de R\$ 10.000,00(dez mil reais) deverão preceder de, no mínimo de 03 (três) cotações de diferentes fornecedores, obtidas por meio de pesquisa de mercado, por telefone, e-mail, consulta em sítios eletrônicos dos fornecedores, desde que com informações mínimas para julgamento das propostas, registrados em mapa de cotações;

§ 1º - Quando não for possível realizar o número de cotações estabelecidas no presente artigo, a Diretoria Geral poderá autorizar a compra com o número de cotações que houver, mediante justificativa escrita.

Art. 8º - A melhor oferta será apurada considerando-se os critérios de idoneidade, qualidade e menor custo, além da garantia de manutenção, reposição de peças, assistência técnica e atendimento de urgência, quando for o caso. A melhor oferta será apresentada à Diretoria Geral, que aprovará a realização da compra.

Parágrafo Único - Para fins do disposto no “caput” deste artigo, considera-se menor custo aquele que resulta da verificação e comparação do somatório de fatores utilizados para determinar o menor preço avaliado, que além de termos monetários, encerram um peso relativo para a avaliação das propostas envolvendo, entre outros, os seguintes aspectos:

- I. Custos de transportes e seguro até o local da entrega
- II. Forma de pagamento;
- III. Prazo de entrega
- IV. Custos para operação do produto, eficiência e compatibilidade;
- V. Durabilidade do produto;
- VI. Mercadológica da empresa proponente;
- VII. Disponibilidade de serviços;
- VIII. Eventual necessidade de treinamento de pessoal;
- IX. Qualidade do produto;
- X. Assistência técnica;
- XI. Garantia dos produtos.

Art. 9º - Após aprovada a compra, o Setor Administrativo/Operacional emitirá o Pedido de Compra, em três vias, distribuindo-as da seguinte forma:

- I. Uma via para o fornecedor;
- II. Uma via para o Setor requisitante;
- III. Uma via para o arquivo do Setor Administrativo/Operacional.

Art. 10 - O Pedido de Compra corresponde ao contrato formal efetuado com o fornecedor e encerra o procedimento de compras, devendo representar fielmente todas as condições em que foi realizada a negociação.

Parágrafo único - O Pedido de Compra deverá ser assinado pelo Presidente e na ausência do mesmo, pelo responsável pelo Setor Administrativo/Operacional.

Art. 11 - O recebimento dos bens e materiais será realizado pelo Setor designado para tal, responsável pela conferência dos materiais, correspondentes as especificações contidas no Pedido de Compra e ainda pelo encaminhamento imediato da Nota Fiscal ou Documento Comprobatório ao Setor Administrativo/Operacional.

Das compras e despesas de pequeno valor

Art. 12 - Para fins do presente Regulamento considera-se compra de pequeno valor a aquisição com recursos do Caixa Fundo Fixo de materiais de consumo ou outras despesas devidamente justificadas cujo valor total não ultrapassem R\$ 10.000,00 (dez mil reais).

Art. 13 - As compras e despesas de pequeno valor estão dispensadas do cumprimento das etapas definidas neste Regulamento, podendo ser precedidas de simples consulta de mercado.

Art. 14 - As compras e despesas de pequeno valor serão autorizadas pelo Presidente e pelo responsável do Setor Administrativo/Operacional diretamente no comprovante fiscal respectivo, preferencialmente Nota Fiscal nominal à OSC Instituto Tupã;

Parágrafo único - As despesas cotidianas de pequeno valor necessárias ao bom desenvolvimento da parceria, tais como alimentação, combustível, materiais de expediente, etc, serão autorizadas nos mesmos moldes do caput deste artigo, podendo a nota fiscal ser substituída por cupom fiscal, sendo desnecessária a inserção de placa e quilometragem de veículos no caso de abastecimento de combustível.

Do fornecedor exclusivo

Art. 15 - A compra de materiais de consumo e bens permanentes fornecidos com exclusividade por um único fornecedor está dispensada das etapas definidas nos incisos II e III do art 3º do presente Regulamento.

Art. 16 - O Setor Administrativo/Operacional deverá exigir declaração do fornecedor ou consultar sindicatos, associações de classe e outros órgãos afins, para comprovar a condição de exclusividade do fornecedor.

§ 1º - A condição de fornecedor exclusivo será atestada pelo Setor Administrativo/Operacional com base no “caput” deste artigo e aprovada pela Diretoria.

§ 2º - Obras de autor, como livros, CDs, fotos, telas e outros, ficam dispensados do procedimento descrito neste regulamento.

DA CONTRATAÇÃO DE SERVIÇOS

Definição

Art. 17 - Para fins do presente Regulamento considera-se serviço toda atividade destinada a obter determinada utilidade de interesse da OSC Instituto Tupã, por meio de processo de terceirização, tais como: conserto, instalação, montagem, operação, conservação, reparação, adaptação, manutenção, transporte, locação de bens, publicidade, seguro, consultoria, assessoria, consultoria, hospedagem, alimentação, serviços especializados, serviços técnicos profissionais, produção de eventos esportivos, serviços gráficos, bem como obras civis, englobando construção, reforma, recuperação ou ampliação, Serviços de Transportes, entre outros.

Da contratação

Art. 18 - Aplicam-se à contratação de serviços, no que couber, todas as regras estabelecidas nos artigos “Das Compras” do presente Regulamento, com exceção dos serviços técnico-profissionais especializados que ficam dispensados da exigência estabelecida no art. 7 do presente Regulamento.

Dos Serviços Técnico - Profissionais Especializados

Art. 19 - Para fins do presente Regulamento, consideram-se serviço técnico-profissional especializado os trabalhos relativos a:

- I. Estudos técnicos, planejamentos e projetos básicos ou executivos;
- II. Pareceres, perícias e avaliações em geral;
- III. Assessorias ou consultorias técnicas, jurídicas e auditorias;
- IV. Fiscalização, supervisão ou gerenciamento de obras ou serviços;
- V. Patrocínio ou defesa de causas judiciais ou administrativas;
- VI. Treinamento e aperfeiçoamento de pessoal;
- VII. Prestação de serviços de assistência à saúde em áreas específicas;
- VIII. Informática, inclusive quando envolver aquisição de programas;
- IX. Área que envolve as atividades específicas de atuação da OSC Instituto Tupã (serviços médicos, serviços de saúde, procedimentos especializados, pesquisa, ação educativa, palestrantes, entre outros);

Art. 20 - A Diretoria deverá selecionar criteriosamente o prestador de serviços técnico-profissionais especializados, que poderá ser pessoa física ou jurídica, considerando a idoneidade, a experiência e a especialização do contratado, dentro da respectiva área, podendo o processo de seleção ser realizado por análise curricular buscando sempre a melhor técnica e melhor custo benefício ao parceiro público.

DAS DISPOSIÇÕES FINAIS

Art. 21 - As despesas ordinárias com serviços gerais, tais como: cópias, motoboy, galões de água, dentre outras, desde que não seja um fornecedor regular, não se submetem as regras de compras e contratações, no entanto, serão cotadas periodicamente para certificação de que os valores pagos estão de acordo com o preço de mercado.

Art. 22 - As despesas de produtos não duráveis, de uso regular da entidade, tais como: produtos de limpeza, gêneros alimentícios perecíveis estão dispensados de cotação e serão realizadas com base no preço do dia.

Art. 23 - As seguintes hipóteses também dispensam cotação:

- I. Compra ou locação de bens imóveis destinados ao uso próprio;
- II. Celebração de parcerias, convênios e/ou termos de cooperação, desde que formalizados por escrito;
- III. Operação envolvendo concessionária de serviços públicos e o objeto do contrato for pertinente ao da concessão;
- IV. Aquisição de equipamentos e componentes cujas características técnicas sejam específicas em relação aos objetivos a serem alcançados;
- V. Compras e despesas oriundas de viagens cuja necessidade é voltada para o interesse da instituição.

Parágrafo único: A dispensa da cotação deve ser previamente fundamentada por escrito e ser autorizada pelo Presidente da OSC Instituto Tupã ou pelo Diretor responsável.

Art. 24 - Os casos omissos ou duvidosos na interpretação do presente Regulamento serão resolvidos pela Diretoria, com base nos princípios gerais de administração.

Art. 25 - Os valores estabelecidos no presente Regulamento serão revistos e atualizados pela Diretoria, se e quando necessário.

Art. 26 - O presente regulamento entra em vigor na data de sua publicação.

Sorriso, 24 de junho de 2021.

ZILTON MARIANO DE ALMEIDA
PRESIDENTE OSC INSTITUTO TUPÁ

Pedido de Compras

Nº de Solicitação _____ / _____ / _____ Data _____ / _____ / _____

De: _____ Para: Diretoria Geral

Solicitação de Compra

Eu, _____ Gestora do _____, de acordo com termo de _____ firmado com a _____, solicito a compra _____ prevalecendo a proposta mais vantajosa em conformidade com o Regulamento Interno de Compra e Aquisição de Serviços.

Gestor de Projetos _____ Diretor Geral _____

Pedido					
Nº _____ / _____ / _____		DATA _____ / _____ / _____			
Justificativa do Pedido					
() Ate R\$ 10.000,00 () Acima de R\$ 10.000,00					
Item	Unidade	Descrição	Qtd	Valores em R\$	
				Unitário	Total
1					
2					
Total					

Diretor Geral _____

Presidente _____

Pedido de Serviço

Nº de Solicitação _____ / _____ / _____ Data _____ / _____ / _____

De: _____ Para: Diretoria Geral

Solicitação de Contratação de Serviços

Eu, _____ Gestora do _____, de acordo com termo de _____ firmado com a _____, solicito a compra _____ prevalecendo a proposta mais vantajosa em conformidade com o Regulamento Interno de Compra e Aquisição de Serviços.

Gestor de Projetos _____ Gestor Financeiro _____

Solicitação de Contratação de Serviços

Nº de Solicitação _____ / _____ / _____ Data _____ / _____ / _____

De: _____ Para: Diretoria Geral

Solicito providencias com vistas a contratação de serviços especificados abaixo relativo às _____, cuja despesa correrá a conto do _____ referente ao recurso _____.

DADOS DA PRESTAÇÃO DE SERVIÇOS	
Descrição detalhada do serviço:	
Local de prestação de serviços	
Período de serviços	
Valor total de serviços	R\$
Forma de pagamento	() A vista () Parcelado em _____ Meses () Mensal
Valor das parcelas	R\$
DADOS DO PRESTADOR DE SERVIÇOS	
Nome da Empresa	
CNPJ	
Endereço	
Telefone	
Forma de Pagamento	

Gestor do projeto

Recebido: _____ / _____ / _____ Assinatura _____

A empresa J N AMURIM & CIA LTDA, pessoa jurídica inscrita no CNPJ. sob o nº 05.880.887/0001-73, torna público que requereu junto a Secretaria de Estado de Meio Ambiente - SEMA/MT, o Cadastro de Captação Insignificante de Água Subterrânea de um (01) poço tubular, localizado no município de Bom Jesus do Araguaia (MT).

RESIDENCIAL JARDINS VALENCIA SPE LTDA, inscrita no CNPJ sob o nº 42.109.059/0001-62, situada no Lote chacará nº 93, Setor B, Projeto Querência I, em Querência - MT. Torna público que requereu junto ao CODEMA - MT as Licenças Ambientais: Licença Prévia (LP) e Licença de Instalação (LI) para a atividade de Loteamento Para Fins Residenciais ou Comerciais, não determinado elaboração EIA/RIV. **MasterGeo Engenharia e Planejamento.**

Usina Elétrica do Prata S/A, CNPJ: 05.646.253/0001-50, torna público que requereu a SEMA/MT, Outorga de Água Subterrânea localizada a coordenadas Latitude- 16°05' 04,29" S e Long.: 055° 05' 06.16", locada na Estrada do Rio Prata, **KM 13,7 P.C.H. - Água Brava**, zona rural, do município de Juscimeira-MT

EDITAL DE CONVOCAÇÃO DE ELEIÇÃO

ASSOCIAÇÃO A GURIZADA, através da COMISSÃO ELEITORAL, de acordo com o estatuto da AGG no seu Artigo 36º - Seção I - Eleições - Capítulo VI - Das Eleições, vem informar que estão abertas as inscrições de chapa para concorrer às eleições 2021, afim de eleger o Grupo Dirigente, Conselho Fiscal e Suplentes, para gestão do triênio 2021/ 2024. As inscrições das chapas poderão ser feitas até 18hrs do dia 10/julho/2021. Informa também que a eleição será realizada através da Assembleia a ser realizada no dia 31/Julho/2021, as 13hrs, na sede da AAG.

Cuiabá-MT., 24 de junho de 2021.

COMISSÃO ELEITORAL AAG / 2021

KATIANE CASTRO DA SILVA MOURA

JOSÉ MARCOS BEZERRA

JOCIANE SOARES DE JESUS

ATA DE COMISSÃO ELEITORAL - SINDES

Reuniram-se na data de hoje, 16/06/2021, na sede do Sindese, perante a Presidente da Comissão Eleitoral, Sra. Evelize Viviane Rodrigues da Silva, o Sr. Adolfo Grassi de Oliveira (candidato a presidente da Chapa 01), Sr. Carlos Wagner Ribeiro (representante da Chapa 01 na Comissão Eleitoral), Sr. Diego Tenório dos Santos (candidato a presidente da Chapa 02), e Sr. Eduardo Anicesio de Matos (representante da Chapa 02 na Comissão Eleitoral). Em conjunto, Chapa 01 e 02, comunicaram a presidente da Comissão Eleitoral, que após diversas reuniões e deliberações, optaram pela unificação das Chapas 01 e 02, com o objetivo de unir esforços em prol do Sindese, diante deste momento delicado da pandemia e de todo contexto de dificuldades do segmento sindical com o Governo do Estado de Mato Grosso. Foi recepcionado por esta presidente um documento, assinado, por ambas as chapas, onde oficializam a Chapa Única, com a devida composição atualizada que irá concorrer as eleições do Sindese. Diante deste ato, a Comissão Eleitoral, delibera, por publicar um novo calendário, nos próximos dias, para as eleições do Sindese, nos próximos meses.

Adolfo Grassi de Oliveira
Candidato a Presidente
Chapa 01

Diego Tenório dos Santos
Candidato a Presidente
Chapa 02

Carlos Wagner Ribeiro
Representante da Chapa 01

Eduardo Anicesio de Matos
Representante Chapa 02

Ademar Jeronimo Lourenço
1º Secretário da Comissão Eleitoral
Sindese

Paola Almeida de Oliveira
2ª Secretária da Comissão eleitoral
Sindese

Evelize Viviane Rodrigues da Silva

Presidente da Comissão Eleitoral
Sindese

A empresa **TOP CAR OFICINA MECANICA LTDA**, inscrita no CNPJ **42.028.088/0001-08**, torna público que requereu a Secretaria Municipal de Desenvolvimento Econômico e Meio Ambiente, Coordenadoria de Meio Ambiente, a Licença Ambiental na modalidade de **Licença Prévia, Licença de Instalação e Licença de Operação** para a atividade de **MANUTENÇÃO E REPARAÇÃO DE VEÍCULOS AUTOMOTORES**, localizada na Rua Projetada 01, 75 NW, Quadra 25 A, lote 04, Jardim Primavera, município de Campo Novo do Parecis, estado de Mato Grosso. Não foi determinado o Estudo de Impacto Ambiental.

"DANIEL SCHENKEL, CPF Nº 705.764.671-20, GUILHERME SCHENKEL, CPF Nº 011.847.731-57, FERNANDA SCHENKEL FERNANDES, CPF Nº 004.282.261-08, torna público que requereu a SEMA/MT, a Licença Florestal, para execução de Plano de Exploração Florestal na Fazenda São João III, no município de Nova Brasilândia/MT. Não foi realizado EIA/RIMA. ECOGEO - PROJETOS E ASSESSORIA AMBIENTAL, Responsável Técnico Engenheiro Florestal Rodrigo Adversi Silva, CREA MT034679, (65) 2127-9039."

WALTER BOSCOLI, CPF Nº 147.828.208-87, torna público que requer junto à SEMA/MT, a Alteração da Portaria de Outorga Nº 937 de 13/12/2017 - Processo Nº 868450/2011, que autorizou um ponto de captação no Rio Marape com finalidade de irrigação, nas coordenadas 13°24'26,38"S 56°07'47,16"W. Está sendo solicitada a alteração da área irrigada para 164 ha. O ponto de captação está localizado no município de Lucas do Rio Verde/MT.

GUSTAVO AUGUSTO BOSCOLI, CPF Nº 044.171.891-45, torna público que requer junto à SEMA/MT, a Alteração da Portaria de Outorga Nº 874 de 24/10/2018 - Processo Nº 868363/2011, que autorizou um ponto de captação no Rio Marape com finalidade de irrigação, nas coordenadas 13°24'26,38"S 56°07'47,16"W. Está sendo solicitada a alteração da área irrigada para 183,1 ha. O ponto de captação está localizado no município de Lucas do Rio Verde/MT.

WILSON CARLOS CITADIN, brasileiro, inscrito no CPF Nº 452.837.709-82, torna público que requereu junto a SEMA - Secretaria de Estado do Meio Ambiente o Plano de Exploração Florestal - PEF da Fazenda Divina Providência II, localizada no município de Nova Monte Verde - MT. Não foi determinado o estudo de impacto ambiental.

MOTO CAMPO LTDA, torna público que requereu à Prefeitura Munic. de Várzea Grande /MT por meio da Sec. Municipal de Meio Ambiente e Desenvolvimento Urbano - SEMMADRS/VG a renovação da Licença Ambiental - Modalidade: (L.O) da propriedade localizada na Av.Feb, nº 2161,,Bairro Ponte Nova,Várzea Grande-MT.

A empresa FERNANDO CESAR DE CARVALHO - ME, CNPJ: 03.082.047/0001-30, torna público que requereu junto à SEMA/MT, a renovação da Licença de Operação No 313865/2016, para extração de Areia e Cascalho e beneficiamento associado, em 12,28 ha, Coordenadas Geográficas - 15° 14' 12",34 e - 59° 16' 03",00, no município de Pontes e Lacerda-MT.

THIAGO SIQUEIRA ALVES ME - VOLKS CAR AUTO CENTER. Inscrita no CNPJ Nº 25.109.204/0001-96, torna público que requereu junto a Coordenadoria de Meio Ambiente de Primavera do Leste-MT a Licença Prévia (LP), Licença de Instalação (LI) e Licença de Operação (LO) para operação de Serviços de manutenção e reparação mecânica de veículos automotores, localizada no Primavera I, Município de Primavera do Leste - MT. Não foi determinado EIA/RIMA.

AUTO CAMPO COMERCIO DE VEICULOS LTDA, CNPJ Nº 06.065.884/0001-49, torna público que requereu junto da secretaria do meio ambiente (SEMA/MT) em conformidade com o termo de referência padrão Nº 19, o Cadastro Estadual de uso insignificante de Água subterrânea, de 01 poço tubular, para Outros Usos, nas coordenadas geográficas latitude: 15°38'11,96"S e longitude: 56° 7'15,40"W localizado na cidade Várzea Grande/MT. **Licenciadora: MAFRA ENGENHARIA - <http://www.mafra-engenharia.com.br>**

AGROPECUÁRIA BOM PASTOR LTDA Situada à RODOVIA MT 343 KM 10 - margem direita a direita, no Município de Barra do Bugres - MT, portador do CNPJ.: 07.013.633/0001-83, torna público que requereu junto a SEMA, a **ALTERAÇÃO DE OUTORGA D'ÁGUA . Referente a portaria 405 de 10/05/2019.** para(01) sistema de irrigação tipo Carretel com área irrigada de 100ha e também um sistema de irrigação por gotejamento subterrâneo com área de 344,42ha, e para dessedentação animal com capacidade para 4000 animais, com captação nas coordenadas - latitude 14° 59' 12,28" S de Latitude Sul e 57° 06' 56,72" W, c/ vazão total de 0,352361111m³/s, com captação no RIO BUGRES, e não foi determinado estudo de impacto ambiental.

EDITAL DE CONVOCAÇÃO

A Presidente do Sindicato dos Empregados dos Conselhos e Ordens de Fiscalização e Entidades Afins do Exercício Profissional do Estado de Mato Grosso-SINDIFISC-MT, NO USO DAS PERROGATIVAS E ATRIBUIÇÕES QUE LHE CONFEREM O Estatuto da Entidade, convoca os Diretores Titulares e Suplentes, bem como os (as) **Sindicalizados(as) do Conselho Regional de Enfermagem de Mato Grosso-COREN-MT**, em condições de votar, para reunirem-se em **ASSEMBLEIA GERAL EXTRAORDINÁRIA**, a realizar-se no dia **30 de Junho de 2021 (quarta-feira)**, na sede do SINDIFISC-MT, sito na Rua Antônio Maria Coelho, 382 - Sala 204 - Bairro:

Centro Sul- Cuiabá/ MT, **às 18:00 (dezoito horas)**, em primeira convocação com a presença de 2/3 dos sindicalizados, na falta de número legal a Assembleia será realizada em segunda chamada após trinta minutos às **18:30 (dezoito horas e trinta minutos)**, com qualquer número mínimo de Sindicalizados, para deliberar a seguinte pauta:

- 1-Discutir e Aprovar a Contraproposta do Acordo Coletivo de Trabalho 2021/2022 encaminhada pelo COREN-MT.
- 2-Assuntos Gerais.

Cuiabá,24 de junho 2021.

Rosângela Oliveira Vieira
Presidente - Sindifisc-MT

O Sr. CLAUDIO LUIZ DUCATTI, pessoa física, devidamente inscrito no CPF sob nº 535.964.631-49. Torna público que requereu perante a SEMA Secretaria Estadual de Meio Ambiente do estado de Mato Grosso, a outorga de obra hidráulica no córrego sem denominação, afluente do Ribeirão Jaguaribe, na Fazenda Cambará, município de Paranatinga estado de Mato Grosso.

A empresa JOSÉ CEZAR SABO, detentora do CPF: **667.690.601-59**, localizada na Rod MT 423, Zona Rural, no município de Claudia/MT, torna público que requereu junto a Secretaria de Estado do Meio Ambiente - SEMA, Cadastro de Uso Insignificante de Água Subterrânea. Não foi determinado EIA/RIMA Estudo de Impacto Ambiental. **(SAGEO SERVICOS AMBIENTAIS E GEOLOGICOS EIRELI - (66) 99994-6952).**

Leilão AAC 006/2021/7ª Vara Federal da Seção Judiciária de MT - SESP/ MT. Encerramento: 08/07/2021 à partir das 11:00 hs (horário de Brasília/ DF) Bens: Antena parabólica e cochos para bovinos. Visitas: Individuais mediante agendamento. Edital Completo, Condições de Venda e Fotos dos Bens acesse www.majudicial.com.br Informações: (65) 4052-9434 Ramais 8237 e 8239. Leiloeira: Poliana Mikejevs Calça Lorga - Matrícula Jucemat nº 18.

EDITAL DE CONVOCAÇÃO DE ASSEMBLEIA GERAL ORDINÁRIA E EXTRAORDINÁRIA DA CASA DE APOIO A FAMÍLIA - C.A.A.F
ÀS 09:00 HORAS DO DIA 30 DE JUNHO DE 2021, Quarta-feira
Cuiabá, 25 de Junho de 2021.

Prezados associados membros.

Em cumprimento ao que estabelece o Estatuto, em seus artigos 21, 36, inciso v e 37, da Casa de Apoio a Família - C.A.A.F., convoco pelo presente a Assembleia Geral para 30/06/2021 (quarta-feira), às 09:00 horas, em primeira convocação ou a partir das 09:30 horas em segunda convocação, na sede da associação, situada na Rua: Hollywood, nº 475, Bairro: Jardim Califórnia, Cuiabá - MT, Cep: 78.070-345, com a seguinte pauta:

- 1) **ELEGER E DESTITUIR ADMINISTRADORES;**
- 2) **INCLUSÃO E EXCLUSÃO DE MEMBROS DO CONSELHO FISCAL;**
- 3) **APRECIAR, ANALISAR E APROVAR A PRESTAÇÃO DE CONTAS DOS ADMINISTRADORES;**
- 4) **DEMAIS ASSUNTOS PERTINENTES À ADMINISTRAÇÃO DA ENTIDADE;**

Poderão participar da assembleia todos os membros atuais filiados até a véspera da assembleia, vale ressaltar, que a presença dos membros associados à Assembleia é imprescindível face à importância dos assuntos em pauta.

O presente edital é publicado no diário oficial da IOMAT, fixado no mural em local visível a todos os associados membros e público, na sede da entidade situada na Rua: Hollywood, nº 475, Bairro: Jardim Califórnia, Cuiabá - MT, Cep: 78.070-345.

JOSÉ SALVADOR QUARESMA DOS SANTOS
Presidente

PARA PUBLICAÇÃO
REFERENTE PROCESSO Nº PD0008912/2019
BC CUIABÁ II EMPREENDIMENTO IMOBILIÁRIO SPE LTDA, CNPJ 20.206.097/0001-09, proprietário da área localizada Avenida Projetada, Cuiabá- MT, pretende comprar' pela modalidade de Aquisição Onerosa de Potencial Construtivo uma área de 7.597,83 m2 para ampliar a área acima mencionada, conferida com base na planta de valor(s do Município o qual o m2 é de R\$ 10,36/m2 (Dez Reais e Trinta e Seis Centavos), perfaz indo um Total de R\$ 39.356,75 (Trinta e Nove Mil Trezentos e Cinquenta e Seis Reais e Sessenta e Cinco Centavos). Sem mais, Atenciosamente, Cuiabá-MT, 22 de Junho de 2021.

Cleusa Carla Fitl

Assessora Técnica da Diretoria de Gerenciamento Urbano DGU
SMADESS

Cácila Marília Pires Nassarden
Diretora de Gerenciamento Urbano DGU - SMADESS

DENTESIM CLÍNICA ODONTOLÓGICA LTDA - ME (DENTESIM CLÍNICA ODONTOLÓGICA), CNPJ 13.564.477/0001-41, TORNA PÚBLICO QUE REQUEREU À SECRETARIA MUNICIPAL DE MEIO AMBIENTE E DESENVOLVIMENTO RURAL SUSTENTÁVEL - SEMMADRS DO MUNICÍPIO DE VÁRZEA GRANDE, O PEDIDO DE ADEQUAÇÃO AMBIENTAL (LP - LICENÇA PRÉVIA, LI - LICENÇA DE INSTALAÇÃO, LO - LICENÇA DE OPERAÇÃO) DO EMPREENDIMENTO CUJA ATIVIDADE PRINCIPAL É ODONTOLÓGICA. SITUADO NA RUA ARY BARRETO, Nº 1913, BAIRRO CRISTO REI, VÁRZEA GRANDE - MT, CEP: 78118-091

A Prefeitura Municipal de Cocalinho-MT, sob CNPJ nº 00.965.145/0001-27, torna público que requereu junto ao CODEMA - CONSÓRCIO INTERMUNICIPAL DE DESENVOLVIMENTO ECONÔMICO, SOCIAL E AMBIENTAL "MÉDIO ARAGUAIA", LICENÇA DE OPERAÇÃO para extração de Cascalho na zona rural do município nas seguintes coordenadas 14° 17' 45.75" S e 51° 3' 0.03" O.

GRANCARRETA E NÁUTICA COMERCIO IMPORTAÇÃO E EXPORTAÇÃO LTDA., CNPJ: 02.303.765/0001-26, torna público que requereu a SEMA-MT a Licença Ambientais Prévia, Instalação e Operação, para atividade de Rampa de Embarcação de Pequeno Porte, localizada Várzea Grande, sito Rua do Flutuante, Bairro Ponte Nova nº 135, as margens direita Rio Cuiabá.

SIPAL INDÚSTRI E COMERCIO LTDA - LUCAS DO RIO VERDE CNPJ: 02.937.632/0005-35, TORNA PÚBLICO QUE REQUEREU JUNTO À SECRETARIA MUNICIPAL DE MEIO AMBIENTE DE LUCAS DO RIO VERDE - SMMA/LRV, A LICENÇA PRÉVIA E LICENÇA DE INSTALAÇÃO DE AMPLIAÇÃO DA LICENÇA DE OPERAÇÃO Nº 0111/2019 - PARA ATIVIDADE DE ARMAZÉM GERAIS, RUA DOS NARCISOS, Nº 1315 W, BAIRRO BANDEIRANTES, CEP: 78.455-000, LUCAS DO RIO VERDE/MT.

GVIVART 300 EMPREENDIMENTO IMOBILIARIO SPE LTDA, CNPJ Nº 42.389.626/0001-81, torna público que requereu à Secretaria Municipal de Meio Ambiente e Desenvolvimento Urbano - SMADES, Licença de Localização - LL, Licença de Prévia - LP, Licença de Instalação - LI e Licença de Operação - LO para atividade de construção de edifícios, localizada na Av. Estocolmo, Quadra 10, Lotes 10, 11, 12, 13 e 15 no Bairro Rodoviária Parque, Cuiabá-MT.

Marcio Neris da Silva, CPF nº 616.538.451-04, torna público que requereu junto a SEMA - Secretaria Estadual do Meio Ambiente a **Outorga de Direito de Uso de Recursos Hídricos**, localizado na bacia hidrográfica do Paraguai; Curso d'água: **Rio Branco** localizado no perímetro urbano do município de Barra do Bugres, coordenadas geográficas 15°05.280'S e 57°14.795'O, modalidade Derivação/Captação de Águas Superficial, Finalidade: Irrigação; Vazão da Captação (m³/s) 0,0065058.

Waldemir Pereira de Oliveira, portador do CPF nº 077.572.121-20 situado na Fazenda Santa Maria - Parcela 1, Estrada Rural, s/n, Zona Rural no município de Cáceres - MT, torna público que requereu junto à SEMA/MT, Plano de Exploração Florestal - PEF.

SERVIÇO SOCIAL DO COMÉRCIO - SESC/AR/MT AVISO DE LICITAÇÃO - PREGÃO ELETRÔNICO SESC 21/0051

O SESC/AR/MT, por meio de sua Comissão Permanente de Licitação, designada pelas Portarias Sesc 0179/2019, Portaria 0191/2020 e pela Portaria Sesc 0338/2020, torna público para o conhecimento das empresas interessadas que no local, horário e data, abaixo indicados, realizará licitação na modalidade **PREGÃO ELETRÔNICO - REGISTRO DE PREÇO**, tipo **Menor Preço**, com critério de julgamento **menor preço por lote**, **CONTRATAÇÃO DE EMPRESA ESPECIALIZADA NO FORNECIMENTO DE LIVROS, VISANDO ATENDER AS NECESSIDADES DAS UNIDADES DO SESC ARSENAL, SESC RONDONÓPOLIS e SESC CÁCERES**, de acordo com a Resolução SESC 1.252/12-CN, de 01 de Agosto de 2012 e em obediência aos termos e às condições estabelecidas no Edital e seus Anexos. **DATA E HORÁRIO: Dia 07/07/2021 às 09h30min** (Horário Brasília), Local: Sessão Pública, por meio de internet, mediante a inserção e monitoramento de dados gerados ou transferido para o sistema "BBMNET LICITAÇÕES" Página da Bolsa Brasileira de Mercadorias no endereço: www.bbmnetlicitacoes.com.br, Telefone: (65) 3616-7917/ 3616-7930. **VICTORELY SOARES BAHIA - PREGOEIRO. CARLOS ALBERTO TONDATI RISSATO - DIRETOR REGIONAL DO SESC/AR/MT.**

A SOCIEDADE FOGAS LTDA., inscrita no CNPJ nº 04.563.672/0026-14, torna público que requereu junto ao SMADES (Secretaria de Meio Ambiente e Desenvolvimento Urbano Sustentável) a Adequação Ambiental (L.P./L.I./L.O), de propriedade da Líquidás Distribuidora S/A, localizado na Rua N, nº 1456 - Quadra Industrial 7 Lote 25 a 33 - Distrito Industrial, Cuiabá/MT - 78.098-40, atividade de Distribuidora de Gás GLP.

AGRIMAT ENGENHARIA E EMPREENDIMENTOS EIRELI, CNPJ: 07.095.509/0001-04, torna público que requereu à Secretaria de Estado do Meio Ambiente - SEMA, a Licença de Operação Provisória de Canteiro de obra Pátio estacionamento e do Cadastro de Captação/ Diluição Insignificante de Recursos Hídricos, localizado no Município de **PORTO DOS GAUCHOS**, nas coordenadas geográficas, S:11°36'57" / W: 57°14'27" - Captação e S: 11°31'56"/ W : 56°45'34". E o ponto de captação de água no seguimento da Rodovia de implantação da MT-220.

Armid Pinheiro Youssef EIRELLE EPP, CNPJ. 19.791.717/0001-27, torna público que requereu junto a Secretaria de Estado de Meio Ambiente, SEMA/MT, a Renovação de Licença de Operação (LO), para a atividade de Fabricação de Laticínio, sito a Estrada da Carvalho 02, lote 07-A, km 08, zona rural, Novo Horizonte do Norte/MT.

ASPLEMAT Publicações 65.3642-6515

Concessionária Rota do Oeste S.A.

CNPJ/MF Nº 19.521.322/0001-04 - NIRE 51300012677

Ata de Assembleia Geral Ordinária Extraordinária Realizada em 30 de Abril de 2021

1. DIA, HORA E LOCAL: Em 30 de abril de 2021, às 10h30min (horário de Brasília), realizada de forma virtual, na sede da Companhia, sito a Avenida Miguel Sutil, nº 15160, Coophamil, CEP 78.028-015, na Cidade de Cuiabá, Estado do Mato Grosso, conforme previsto no Estatuto Social da Companhia. 2. PUBLICAÇÕES: Relatório da Administração, Balanço Patrimonial e demais Demonstrações Financeiras, acompanhados do Parecer dos Auditores Independentes, referentes ao exercício social findo em 31 de dezembro de 2020, publicada na edição de 16 de abril de 2021 do Diário Oficial da União, Seção 3, páginas 155 a 161 e 16 de abril de 2021 no jornal Diário de Cuiabá, nas páginas E2 e E3. 3. PRESENÇA: Acionista representando a totalidade do capital social da Companhia, conforme registro lavrado no Livro de Presença de Acionistas assinado e arquivado na sede da Companhia. 4. CONVOCAÇÃO: Dispensada a publicação de Edital de Convocação, conforme disposto no Artigo 124, Parágrafo 4º, da Lei nº 6.404/76 ("Lei das S.A."), em razão da presença da única acionista representando a totalidade do capital social. 5. MESA: Sr. Felipe Montoro Jens - Presidente; e Gabriel Morettini e Castella - Secretário. 6. ORDEM DO DIA: 6.1) Assembleia Geral Ordinária: (i) Examinar, discutir e deliberar sobre: (a) a tomada de contas dos Administradores, examinar, discutir e votar o Relatório Anual da Administração; (b) a aprovação das Demonstrações Financeiras referentes ao exercício social encerrado em 31 de dezembro de 2020, acompanhadas do Parecer dos Auditores Independentes; (c) a destinação dos lucros e resultados apurado no exercício social encerrado em 31 de dezembro de 2020; (ii) Eleger e Consolidar o Conselho de Administração da CRO; 6.2) Assembleia Geral Extraordinária: Examinar, discutir e deliberar sobre a fixação do limite global da remuneração dos administradores para 2021. 7. DELIBERAÇÕES: Iniciados os trabalhos, o Secretário da mesa esclareceu que a Ata da Assembleia será lavrada em forma sumária, com a omissão das assinaturas da acionista na publicação desta ata, conforme faculta o artigo 130, Parágrafos 1º e 2º da Lei das S.A. e considerada sanada a inobservância dos prazos referidos no artigo 133 da Lei das S.A., nos termos de seu Parágrafo 4º, em razão da presença da única acionista representando a totalidade do capital social. Após a discussão das matérias constantes na Ordem do Dia, a Acionista, sem qualquer restrição, deliberou e aprovou o seguinte: 7.1) Em Assembleia Geral Ordinária: (a) Observada a exigência do artigo 134, Parágrafo 1º, da Lei nº 6.404/76 e tomadas as contas dos Administradores com abstenção dos legalmente impedidos, foram aprovados, por unanimidade e sem ressalvas, nos termos do artigo 132 da Lei nº 6.404/76, o Relatório da Administração, o Balanço Patrimonial e demais Demonstrações Financeiras, acompanhados do Parecer dos Auditores Independentes, referentes ao exercício social encerrado em 31 de dezembro de 2020, originalmente publicadas na edição de 16 de abril de 2021 do Diário Oficial da União e na edição de 16 de abril de 2021 do jornal Diário de Cuiabá; (b) Em atenção ao artigo 192 da Lei das S.A., a Companhia gerou no exercício de 2020 um lucro no valor de R\$ 47.954.939,17 (quarenta e sete milhões, novecentos e cinquenta e quatro mil, novecentos e trinta e nove reais e dezesseis centavos), o qual foi utilizado para absorver prejuízos acumulados de exercícios anteriores, não havendo, portanto, dividendos a distribuir; (c) Aprovada a eleição e consolidação do Conselho de Administração da Companhia, com mandato unificado até a Assembleia Geral Ordinária a ser realizada em 2022 para aprovação das Demonstrações Financeiras da Companhia referentes ao exercício social a ser encerrado em 31 de dezembro de 2021, conforme segue: Membros Titulares: (I) FELIPE MONTORO JENS, brasileiro, casado sob o regime da comunhão parcial de bens, administrador, inscrito no CPF/MF sob o n. 166.417.478-83, portador da carteira de identidade RG nº 17.032.674-3 SSP/SP, com endereço comercial na Rua Lemos Monteiro, 120, 8º andar, Parte A, Butantã, ao cargo de membro efetivo do Conselho de Administração da Companhia; (II) JÚLIO CÉSAR DUARTE PERDIGÃO brasileiro, casado sob o regime da comunhão parcial de bens, administrador de empresas, inscrito no CPF/MF sob o nº 576.018.876-34, portador da cédula de identidade RG nº M.2275.724 SSP/MG, residente e domiciliado na Cidade de São Paulo, Estado de São Paulo, com endereço comercial na Rua Lemos Monteiro, nº 120, 8º andar, Parte I, Butantã, CEP: 05501-050,

Município de São Paulo, a Vice Presidente do Conselho de Administração da Companhia; (III) JOSIMÁ MATOS GUIMARÃES, brasileiro, casado sob o regime da comunhão parcial de bens, administrador, inscrito no CPF/MF sob o nº 704.652.665-68, portador da cédula de identidade RG nº 524309604 SSP/BA, residente e domiciliado na Cidade de São Paulo, Estado de São Paulo, com endereço comercial na Rua Lemos Monteiro, 120, 8º andar, Parte A, Butantã, ao cargo de membro titular do Conselho de Administração da Companhia. 7.2) Em Assembleia Geral Extraordinária: Aprovado o limite global da remuneração dos administradores em até R\$ 8.000.000,00 (oito milhões) para o exercício social de 2021. 8. QUORUM DAS DELIBERAÇÕES: Todas as deliberações foram aprovadas pela única acionista da Companhia, sem reservas ou restrições. 9. CONSELHO FISCAL: Não há Conselho Fiscal permanente, nem foi instalado no presente exercício. 10. DOCUMENTOS ARQUIVADOS: Foram arquivados, na sede Companhia, os documentos referidos nesta Ata, após numerados seguidamente e autenticados pelos membros da Mesa. 11. PRESENTE: A única acionista representando a totalidade do capital social da Companhia. 12. ENCERRAMENTO, LAVRATURA, APROVAÇÃO E ASSINATURA DA ATA: Nada mais havendo a tratar, foi encerrada a Assembleia Geral Ordinária e Extraordinária lavrando-se a presente Ata que, após lida e aprovada, foi assinada por todos os presentes. 13. DOCUMENTOS ANEXOS: a) Demonstrações Financeiras da Companhia referentes ao exercício social encerrado em 31 de dezembro de 2020, acompanhadas do parecer dos auditores independentes e publicações no DOU, Seção 3, páginas 155 a 161 e Jornal de circulação local, Diário de Cuiabá, nas páginas E2 e E3. Cuiabá/MT, 30 de abril de 2021.

O empreendimento **JC PAINÉIS E LUMINOSOS LTDA**, nome fantasia **JC PAINÉIS**, sob CNPJ 36.044.665/0001-44 com atividade principal **INSTALAÇÃO DE PAINÉIS PUBLICITÁRIOS** instalados na Rua 14, quadra 14, Bairro Osmar Cabral no município de Cuiabá torna público que requereu à Secretaria de Meio Ambiente e Desenvolvimento Urbano de Cuiabá o Licenciamento Ambiental - Licença prévia, instalação e operação.

LUCILENE APARECIDA TOMAZ MOREIRA 35261634806, CNPJ nº 30.966.812/0001-57, localizada em Juína - MT, torna público que requereu Junto a SAMMA a Licença Prévia (LP), Licença de Instalação (LI) e Licença de Operação (LO), para Fabricação de outros artefatos e produtos de concreto, cimento, fibrocimento, gesso e materiais semelhantes, não foi determinado EIA.

1º OFÍCIO REGISTRO DE IMÓVEIS, TÍTULOS E DOCUMENTOS DE MIRASSOL D' OESTE MT
AVENIDA PRESIDENTE TANCREDO NEVES, 3233, CENTRO
MIRASSOL D'OESTE - MATO GROSSO, CEP 78.280-000
EMAIL: REGISTROIMOVEISMIRASSOL@GMAIL.COM
EDITAL DE LOTEAMENTO

EDNA PRADO, OFICIAL, SUBSTITUTA DO CARTÓRIO DE REGISTRO DE IMÓVEIS E TÍTULOS E DOCUMENTOS da Comarca de Comarca de Mirassol D'Oeste, Estado de Mato Grosso, República Federativa do Brasil. FAZ SABER, aos que deste tomarem conhecimento, que, nos termos e para os fins do artigo 18, da Lei Federal nº 6.766/1979, Lei Ordinária Municipal nº 111/1981, que dispõe sobre as normas e exigências para Aprovação dos Loteamentos Urbanos nesta cidade de Mirassol D'Oeste-MT, que o proprietário: **DOMINGO ALVES PEREIRA**, casado sob o regime de comunhão universal de bens, posterior a Lei Federal nº 6.515/1977, com **SÔNIA DONATA PEREIRA**, brasileiros, produtores rurais, portador do RG nº 631.216SSP/MT e do CPF nº 419.789.271-34, portadora do RG nº 1.579.982-4 e CPF 005.910.481-32, residentes em Curvelândia-MT, **DEPOSITOU** nesta Serventia a seu serviço, localizada nesta cidade de Mirassol D'Oeste., na Avenida Presidente Tancredo Neves, 3233, Centro, através do Protocolo nº 60.485 de 16/06/2021, livro 01, para fins do devido registro do Loteamento que denominar-se-á "**LOTEAMENTO NOVO HORIZONTE**", aprovado pela Prefeitura Municipal de Curvelândia-MT, por **DECRETO MUNICIPAL Nº 014 de 28/10/2021**, juntando para tal, requerimento, memorial descritivo, plantas e demais documentos, todos relativos a este loteamento (urbano), a ser implantado no imóvel objeto da Matrícula nº 20.034, no Livro 02 desta Serventia Registral, imóvel este situado nesta cidade, município, comarca de Mirassol D'Oeste-MT, identificado **LOTE DE TERRAS, SITUADO NO PERÍMETRO URBANO**, com 2,0574há, ou seja, 20.474 m2, cuja descrição completa é aquela constante da Matrícula nº 20.034. Dito loteamento encontra-se devidamente aprovado pela Prefeitura Municipal de Curvelândia-MT, através do **DECRETO MUNICIPAL N 014 de 28/01/2021**, com Certidão de Homologação de Projeto de Loteamento Urbano, datada de 23/04/2021, ficando condicionado para após registro do Loteamento, a expedição de Alvará de Licença para Execução de Obras e Serviços de infraestrutura urbana, o loteador fica obrigado a executar todas as obras e serviços constantes dos projetos aprovados, que ainda não foram executados, conforme disposto na Lei Municipal nº 325/2012, a saber: 1)- Demarcação dos lotes, quadras e logradouros, com a colocação dos marcos de alinhamento e nivelamento de pedra ou concreto, no caso das quadras, ou no caso dos lotes, de madeira dura: II)- Construção de sistema público

de abastecimento de água de acordo com as normas e padrões técnicos estabelecidos pela ABNT, por órgãos ou entidades públicas competentes, III)- Obras de compactação e nivelamento das vias; IV)- construção de rede de esgotamento sanitário, de acordo com os padrões estabelecidos pela legislação municipal. Cujo loteamento tem o seguinte quadro de áreas: **ÁREA TOTAL: 20.574,00m2 (100%), ÁREA DOS LOTES: 12.567,95m2 (61%), CALÇADAS: 1.89207 m2 (9%); RUAS: 4.055,24m2 (20%) e ÁREA VERDE: 2.058,74m2 (10%), COMPOSTO POR 4 QUADRAS E 49 LOTES, JÁ INCLUI 1 DE ÁREA VERDE. TOTALIZANDO EQUIPAMENTOS PÚBLICOS: 8.006,05m2 (39%), Decorridos os 15 (quinze) dias da data da última publicação do presente Edital, em jornal de circulação local e não havendo impugnação por parte de terceiros ou desta Serventia, será procedido o registro requerido nos termos do artigo 19, parágrafo 1º, do supra referido diploma legal. Dado e passado neste Cartório de Registro de Imóveis, Títulos e Documentos, desta Comarca de Mirassol D'oeste- Estado de Mato Grosso, em 23 de junho de 2021, Eu _____(Edna Prado), Oficial Substituta, digitei, conferi e subscrevo.**

Edna Prado - Tabeliã e Oficiala Substituta

ASPLEMAT Publicações (65) 3642-6515

SERRARIA VERDAN LTDA (VERDAN MADEIRAS), CNPJ 31.250.741/0001-54, Torna público que requereu junto a Secretaria de Estado do Meio Ambiente - SEMA/MT, o pedido de Licenciamento Ambiental Simplificado - LAS, para atividade de Serrarias com desdobramento de madeira em bruto, localizado no Setor Industrial do município de Colniza/ MT. Não foi determinado EIA/RIMA.

SERRARIA VERDAN LTDA (VERDAN MADEIRAS), CNPJ 31.250.741/0001-54, Torna público que requereu junto a Secretaria de Estado do Meio Ambiente - SEMA/MT, o pedido de Licenciamento por Adesão e Compromisso - LAC, para atividade de Serrarias sem desdobramento de madeira em bruto - Resserragem, localizado no Setor Industrial do município de Colniza/MT. Não foi determinado EIA/RIMA.

A empresa **LATICINIO SERRANO EIRELI**, inscrita no CNPJ **09.391.028/0001-71**, torna público que requereu à SEMA/MT a o **Licenciamento Ambiental, Licença Periódica**, para exercer a atividade de fabricação de laticínios, localizado ROD BR 070 KM 568 - fazenda Trabuco, município de Nossa Senhora do Livramento - MT.

CONCREUNIAO - CONCRETO USINADO LTDA, CNPJ: **28.336.473/0001-83**, torna público que requereu junto a Coordenadoria de Meio Ambiente da Prefeitura Municipal de Campo Novo do Parecis, o pedido de Adequação Ambiental (Licença Prévia - LP, Licença de Instalação - LI e Licença de Operação - LO), referente a atividade de **Preparação de massa de concreto e argamassa para construção**, localizado na Av. Eli Antônio Brizola, S/Nº, Qd 433, Lotes 03 e 04, Loteamento Pindorama, Município de Campo Novo do Parecis-MT.

CLAUDEMIR RUIZ MARTINELLI, CPF Nº 318.156.009-00, torna público que solicitou à SEMA a Outorga de poço tubular localizado na Fazenda Rolandia, na Estrada Ipiranga do Norte, sentido Itanhangá, Km 15, lado direito, na Zona Rural do município de Ipiranga do Norte - MT. Coordenadas (Sirgas2000): 12°13'39,1" S / 56°17'16,9" O.

MARINO JOSÉ FRANZ, CNPJ Nº 430.885.119-04, torna público que solicitou à SEMA a Outorga de poço tubular localizado na Fazenda Mano Júlio, na Rodovia MT-010, Projeto Eldorado, Zona Rural do município de Ipiranga do Norte - MT. Coordenadas (Sirgas2000): 12°22'20,8" S / 56°12'51,1" O.

O Sr. NEURO ANTONIO CORADINI PORTADOR DO CPF:244.576.710-53, RESIDENTE E DOMICILIADO NA RODOVIA BR-163, KM 585 S/Nº ZONA RURAL NO MUNICÍPIO DE NOVA MUTUM-MT, VEM TORNAR PÚBLICO QUE REQUEREU A SEMA-MT (SECRETARIA DO MEIO AMBIENTE) O **PLANO DE EXPLORAÇÃO FLORESTAL(PF)**, LOCALIZADA NAS COORDENADAS: S 11°25'55,154" E W 55°52'49,359", NO MUNICÍPIO DE TABAPORÁ/MT, INSCRITO NA MATRÍCULA Nº111.

EUCLESIO BORTOLAS, CPF Nº 361.534.781-15, proprietário da Fazenda São Jorge II, torna público que requereu junto a SEMA - MT, elaboração e execução de Plano de Manejo Florestal Sustentável - PMFS, para desenvolver a atividades de extração de toras no Município de Santa Carmem/MT.

A empresa NEW INDUSTRY - Industria, Beneficiamento e Comercio de Madeiras LTDA, CNPJ nº: 39.771.970/000-26, torna ao público que requereu da Secretaria de Estado de Meio Ambiente - SEMA/MT, a Alteração de Razão Social - Mudança de Titularidade e Renovação da Licença Operação - LO, para Madeireira Jacaré-EPP, CNPJ nº:42.089.175/0001-67, com atividade de Serraria com desdobramento de madeiras, localizada na Estrada Maracatiara, S/Nº, Setor industrial, Apiacas/MT.

O Sr. NEURO ANTONIO CORADINI, CPF:244.576.710-53, RESIDENTE E DOMICILIADO NA RODOVIA BR-163 S/Nº KM 585, FAZENDA SERTANEJO, ZONA RURAL NO MUNICÍPIO DE NOVA MUTUM-MT, VEM TORNAR PÚBLICO QUE REQUEREU A SEMA-MT (SECRETÁRIA DO MEIO AMBIENTE) O PLANO DE EXPLORAÇÃO FLORESTAL(PF), FAZENDA CORADINI II,LOCALIZADA NAS COORDENADAS: S 11°25'55,154" E W 55°52'49,359", NO MUNICÍPIO DE TABAPORÁ/MT, INSCRITO NA MATRÍCULA Nº111.

O SR. ANDRÉ TRIPOLONI. INSCRITO NO CPF sob o nº 004.276.489-04, proprietário da Fazenda Galerinha. Torna público que requereu perante a SEMA, Secretaria de Estado e Meio Ambiente do estado de Mato Grosso, a Licença Prévia (LP), Licença de Instalação (LI) e Licença de Operação (LO) para Atividade de Irrigação com as seguintes características: Município: Vila Bela da Santíssima Trindade- MT; Bacia Hidrográfica: Guaporé; Modalidade: Aspersão móvel por pivô central. Captação: Córrego Galerinha. Não foi determinado a elaboração de EIA/RIMA;

A SRA. JULIANA TRIPOLONI, CPF sob o nº 007.101.889-19, proprietária da Fazenda Galerinha. Torna público que requereu perante a SEMA, Secretaria de Estado e Meio Ambiente do estado de Mato Grosso, a Licença Prévia (LP), Licença de Instalação (LI) e Licença de Operação (LO) para Atividade de Irrigação com as seguintes características: Município: Vila Bela da Santíssima Trindade- MT; Bacia Hidrográfica: Guaporé; Modalidade: Aspersão móvel por pivô central. Captação: Córrego Galerinha. Não foi determinado a elaboração de EIA/RIMA;

O SR. ALDO REZENDE TELLES, CPF sob o nº 435.097.628-00 proprietário da Fazenda Nove de Julho. Torna público que requereu perante a SEMA, Secretaria de Estado e Meio Ambiente do estado de Mato Grosso, a Licença Prévia (LP), Licença de Instalação (LI) e Licença de Operação (LO) para Atividade de Irrigação com as seguintes características: Município: Brasnorte- MT; Bacia Hidrográfica: Amazônica; Modalidade: Aspersão móvel por pivô central. Captação: Sem Denominação. Não foi determinado a elaboração de EIA/RIMA;

DOMINGOS MUNARETTO - CPF: 176.919.589-00, torna público que requereu junto a SEMA/MT - Secretaria de Estado de Meio Ambiente de Mato Grosso a LAS (Renovação de Lo) para a atividade de "Pátio de descontaminação de aeronaves agrícolas" da Fazenda Irmãos Munaretto I, S/N, BR-163, Km 669 - Setor 09, Zona Rural, município de Lucas do Rio Verde/MT (Coordenadas Geográficas: 13°06'09,15"S / 55°59'34,37"O). Responsável Técnico: ENG. SANITARISTA NILDO BORGES - (65) 9.8402-6157 - eng.nildo@gmail.com

UCHYD CLINICA MEDICA LTDA, CNPJ 36.965.792/0001-86, torna público que requereu junto a SAMA/SORRISO/MT a Licença Prévia (LP), Licença de Instalação (LI) e Licença de Operação (LO) para Atividade médica ambulatorial restrita a consultas / Atividade médica ambulatorial com recursos para realização de procedimentos cirúrgicos / Atividade médica ambulatorial com recursos para realização de exames complementares / Atividades de atenção ambulatorial não especificadas anteriormente, localizada na Rua Mario Spinelli, N 3151, sala 03, Centro-Norte, Município de Sorriso/MT, não foi determinado EIA-RIMA. (TOP PROJETOS 3544-0266)

ENEBRA BRASIL ENERGIA LTDA CNPJ 34.836.645/0003-42 localizada RODOVIA BR 163, SN, KM603, A DIREITA SENTINDO SINOP, Bairro PERIMETRO URBANO, município de NOVA MUTUM-MT, Torna público que requereu a Secretaria de Estado de Meio Ambiente - SEMA a LICENÇA POR ADESÃO E COMPROMISSO (LAC) PARA PICADOR MÓVEL FLORESTAL, LOCALIZADA NA FAZENDA BOM SUCESSO, ZONA RURAL, SN, SANTA RITA DO TRIVELATO, para atividade de COMERCIO ATACADISTA DE MADEIRA E PRODUTOS DERIVADOS (PICADOR MÓVEL FLORESTAL). Não EIA/RIMA.

BIOMAIOR MADEIRAS E BIOMASSAS EIRELI CNPJ 17.573.677/0001-11 localizada Rua Industrial, Sn, Setor Industrial, Chácara 61 E 62-A Município De Feliz Natal-Mt, Torna Público Que Requereu A Secretaria De Estado De Meio Ambiente - Sema A Licença Por Adesão E Compromisso (Lac) Para Picador Móvel Florestal Dos Resíduos Do Comércio De Madeiras Ranuro Eireli-Me, Para Atividade De Comercio Atacadista De Madeira E Produtos Derivados (Picador Móvel Florestal). Não Eia/Rima.

BIOMAIOR MADEIRAS E BIOMASSAS EIRELI CNPJ 17.573.677/0001-11 localizada Rua Industrial, Sn, Setor Industrial, Chácara 61 E 62-A Município De Feliz Natal-Mt, Torna Público Que Requereu A Secretaria De Estado De Meio Ambiente - Sema A Licença Por Adesão E Compromisso (Lac) Para Picador Móvel Florestal, Localizado Na Fazenda Mata Azul Ii, Zona Rural, Sn, Nova Ubitatã, Para Atividade De Comercio Atacadista De Madeira E Produtos Derivados (Picador Móvel Florestal). Não Eia/Rima.

SÚMULA DE REQUERIMENTO DE LICENÇA POR ADESÃO E COMPROMISSO. A C.Vale Cooperativa Agroindustrial, torna público que irá requerer a Secretária de Estado do Meio Ambiente - SEMA/MT, (LAC) Licença por Adesão e Compromisso para o empreendimento de Comércio Atacadista de Cereais e Leguminosas Beneficiadas localizado na Estrada Alda Km 1,1 S/N, Zona Rural, Município de Santa Carmem/MT. Não foi solicitado estudo de impacto ambiental.

RC PUBLICAÇÕES 66 9 9984-4633.

Posto de Serviço Castanheira LTDA- CNPJ 01.048.594/0001-73, torna público que solicitou à Secretaria Estadual de Meio Ambiente-SEMA, a Licença Ambiental Simplificada-LAS, para "Transporte Rodoviário de Produtos Perigosos", Av. Castanheira, 49, Centro, Castanheira/MT.

Braspress Transportes Urgentes LTDA, CNPJ 48.740.351/0009-12, torna público que requereu à secretaria municipal de meio ambiente e desenvolvimento urbano-(SMADES) do município de CUIABÁ-MT, a renovação da licença de operação para atividade de transporte rodoviário de carga, exceto produtos perigosos e mudanças, municipal. Situado na R B-E nº 510, quadra industrial 14, Bairro: Distrito Industrial.

Rossi Transportes LTDA, CNPJ 09.178.275/0001-94, torna público que requereu a SEMA/MT, a Licença Ambiental Simplificada (LAS), para atividade de Transporte rodoviário de produtos perigosos, Av. Engenheiro Jose da Silva Tiago, 1010NW, Bairro: águas claras, Sapezal-MT

Sidnei Rafael de Souza, CPF096.118.508-24, torna público que requereu à Secretaria de Estado de Meio Ambiente (SEMA/MT) a renovação da Licença de Operação (LO) para extração e beneficiamento de minérios e rejeitos auríferos em uma área de 488,50 hectares, na Fazenda Maranata, na zona rural do município de Poconé/MT. Não foi determinado Estudo de Impacto Ambiental

Norair Nelson de Souza, CPF522.859.791-34, torna público que requereu à Secretaria de Estado de Meio Ambiente (SEMA/MT), a renovação da Licença de Operação (LO) para extração e beneficiamento de minérios e rejeitos auríferos em uma área de 37,83 hectares, referente aos Processos DNPM 866.377/2004 e 866.220/2014, na Fazenda Ouro Fino, zona rural do município de Poconé/MT. Não foi determinado Estudo de Impacto Ambiental

SINDICATO RURAL DE BARRA DO GARÇAS ASSEMBLÉIA GERAL ORDINÁRIA - EDITAL DE CONVOCAÇÃO

O Presidente do Sindicato Rural de Barra do Garças-MT, no uso de suas prerrogativas na forma do seu estatuto, com base no Artigo 21, item "e", e Art. 29 §1º, convoca seus associados para comparecerem à Assembléia Geral Ordinária, a ser realizada em sua sede localizada na Rua Mato Grosso, nº 1100 - Centro, em Barra do Garças-MT, no dia 05 de julho de 2021, às 8:00 horas, em primeira convocação, art. 22, §3º com a maioria legal, ou em 2ª segunda e última convocação, com qualquer número, no mesmo dia e local às 9:00 horas, para tratarem e deliberarem sobre a seguinte ordem do dia:

- Prestação de contas referente aos exercícios de 2019 e 2020.
- Previsão Orçamentária 2021
- Outros assuntos de interesses da Classe.

Barra do Garças/MT 23 de junho de 2021.

EDUARDO BUENO DE QUEIRÓZ BARONI

Presidente

Instituto Desportivo da Criança
CNPJ: 05.116.188/0001-51
Demonstrações Contábeis

	2019	2020
Ativo		
Circulante	314.742,39	327.586,51
Disponibilidade	314.742,39	327.586,51
Não Circulante	55.930,70	55.930,70
Imobilizado	55.930,70	55.930,70
Total do Ativo	370.673,09	383.517,21
Passivo		
Patrimônio Líquido	370.673,09	383.517,21
Resultado Patrimonial	370.673,09	383.517,21
Total do Passivo	370.673,09	383.517,21

Demonstração do Resultado do Exercício

Contas de Resultado	2019	2020
(+) Receitas de Programas Sociais	933.631,18	820.122,89
(+) Receitas de Doação	253,52	0,00
(+) Receita Financeira (Juros)	4.209,40	3.035,94
(-) Despesas de Atividades	846.841,56	826.040,97
(-) Superávit/Déficit Financeiro	91.252,54	- 2.882,14

Demonstração das Origens e Aplicações de Recursos

	2019	2020
1-Origens de Recursos.	938.094,10	823.158,83
Contribuições de Associados e parceiros do Programa Social.	472.309,40	483.035,94
Doações e Subvenções recebidas.	465.784,70	340.122,89
2-Aplicações de Recursos.	846.841,56	826.040,97
Ordenados, Gratificações e outros pagamentos inclusive encargos sociais	594.436,38	582.339,15
Imposto, Taxas e Contribuições.	9.515,17	6.552,31
Despesas de Manutenção	1.197,80	6.422,10
Outras Despesas.	241.692,21	230.727,44
3-Superávit/Déficit Financeiro	91.252,54	- 2.882,14

DMPL-Demonstrativo das Mutações do Patrimônio Líquido

	Patrimônio Social	Ajuste de Saldo	Superávit/Déficit	Total R\$
Saldo em 31/12/2019	269.271,87	-	-	269.271,87

Incorporação do Resultado ao Patrimônio Social	-	-	--	-
Ajuste de Saldo Patrimonial	-	10.148,78	-	10.148,78
Superávit do Exercício Social.	-	-	91.252,44	91.252,44
Saldo em 31/12/2019	269.271,87	10.148,78	91.252,44	370.673,09
Incorporação do Resultado ao Patrimônio Social	91.252,44	(10.148,78)	(91.252,44)	(10.451,28)
Ajuste de Saldo Patrimonial	10.148,78	15.726,26	-	26.177,54
Superávit do Exercício Social.	-	-	(2.882,14)	(2.882,14)
Saldo em /12/2020	370.673,09	15.726,26	(2.882,14)	383.517,21

Relativo ao Exercício findo em 31.12.2020

Nota 01: O Instituto Desportivo da Criança fundou o programa social Vôlei Kids em 2003, para fazer justiça social, onde inicialmente atendia apenas 50 crianças, no ano de 2017 chegou a 1000 crianças pelo programa social Vôlei Kids, Dó Ré Mi Kids e Futebol Kids nas cidades de Cuiabá, Várzea Grande, Chapada dos Guimarães e Distrito de Nossa Senhora da Guia, Aguaçu e sucuri em 2020 passou a atender 650 crianças com o polo de Cuiabá, Várzea Grande Chapada dos Guimarães e Guia. **Nota 02:** A instituição se mantém através de parcerias firmadas com grandes empresários do Estado de Mato Grosso e Convenio com órgãos públicos. **Nota 03:** Como reconhecimento, a Instituição recebeu o Título de Utilidade Pública Municipal e Estadual, registro no Conselho Municipal da Criança e Adolescente e no Conselho Municipal de Assistência Social. **Nota 04:** As receitas e despesas oriundas dos programas sociais são contabilizadas individualmente por programa social sendo eles os Programa Social Vôlei Kids, Futebol Kids e Dó Ré Mi Kids obedecendo ao regime de caixa para contabilização das suas receitas e despesas para instituição sem fins lucrativos.

José Roberto Schmaltz -

Presidente - CPF: 232.487.001-06

Phelipe Mendes Vilas Boas -

Contador CRC/MT 014341-04 - CPF: 712.131.201-87



O jeito mais fácil de concorrer a mais de 1000 prêmios por mês: pede CPF na nota.

Quando você pede o CPF na nota, todo mundo ganha. Você ganha, porque concorre a mais de mil prêmios por mês. A instituição social que você escolher também ganha, porque outro prêmio é repassado a ela. E Mato Grosso inteiro ganha, porque tem mais recursos para investir na educação, saúde e segurança de todos. Garantir isso é muito fácil: **é só entrar no site, fazer cadastro e pedir o CPF na Nota MT.**

nota.mt.gov.br



Antes de fazer seu cadastro, confira o regulamento completo no site.



SEFAZ
Secretaria
de Estado
de Fazenda



JURUENA ENERGIA S.A. CNPJ nº 07.283.842/0001-47 Demonstrações Contábeis

BALANÇO PATRIMONIAL em 31 de dezembro de 2020 e 2019 (Em milhares de reais, exceto quando incluído de outra forma)

DEMONSTRAÇÃO DO RESULTADO em 31 de dezembro de 2020 e 2019 (Em milhares de reais, exceto quando incluído de outra forma)

DEMONSTRAÇÃO DAS MUTAÇÕES DO PATRIMÔNIO LÍQUIDO em 31 de dezembro de 2020, 2019 e 2018 (Em milhares de reais, exceto quando incluído de outra forma)

DEMONSTRAÇÃO DOS FLUXOS DE CAIXA em 31 de dezembro de 2020 e 2019 (Em milhares de reais, exceto quando incluído de outra forma)

NOTAS EXPLICATIVAS DA ADMINISTRAÇÃO AS DEMONSTRAÇÕES CONTÁBEIS em 31 de dezembro de 2020 e 2019

1. CONTEXTO OPERACIONAL A Juruena Energia S.A. é uma sociedade por ações de capital fechado, cuja atividade operacional concentra-se na geração de energia elétrica, nas áreas de sua concessão legal, sendo tal atividade regulamentada e fiscalizada pela Agência Nacional de Energia Elétrica - ANEEL, vinculada ao Ministério de Minas e Energia - MME. A Companhia iniciou suas operações a partir de 1 de novembro de 2005, com a efetivação do processo de desverticalização, em atendimento à legislação pertinente. Em 29 de dezembro de 2009 a Rede Power do Brasil S.A., por meio do contrato de compra e venda de ações, transferiu suas ações à EAU Energia Holding do Brasil Ltda. Essa operação de compra e venda foi concluída em 10 de dezembro de 2010, após anulação da operação pela Agência Nacional de Energia Elétrica - ANEEL, consequentemente não houve alteração em seus canais de comunicação pela empresa EAU Energia Holding do Brasil Ltda. COCORNAVIRUS (COVID-19) Em 31 de janeiro de 2020, a Organização Mundial da Saúde anunciou que a COVID-19 é uma emergência de saúde global e em 11 de março de 2020 passou a tratar a doença como uma pandemia. O surgimento de doenças infecciosas de grande impacto e entidades do setor privado, que somadas ao seu impacto potencial, aumentaram o grau de incerteza para os agentes econômicos e podem gerar efeitos nos valores reconhecidos nas demonstrações contábeis. A Companhia está trabalhando ativamente nas medidas de prevenção para auxiliar no controle da disseminação do Coronavírus (COVID-19), reforçando os protocolos de higiene, propagando informações sobre o tema em seus canais de comunicação internos e seguindo as orientações da Organização Mundial de Saúde (OMS), cancelando eventos internos e viagens, adotando meios eletrônicos de comunicação, flexibilizando rotinas de trabalho para evitar aglomerações, adesão de trabalho remoto para diversos grupos operacionais, dentre outras iniciativas. No longo prazo, a administração não identifica queda em suas receitas ou problemas de recebimentos junto aos seus clientes em virtude da pandemia, no entanto vem atuando ativamente no controle e redução de seus custos e despesas para balancear seus fluxos de caixa e consequentemente seu resultado ao longo do período. A Administração da Companhia analisou eventuais impactos frente às suas estimativas, julgamentos e premissas que pudessem impactar na recuperabilidade de seus ativos e afetar a mensuração das provisões apresentadas nas referidas demonstrações contábeis por aumento de prazos esperados ou alteração significativa aos riscos que a Companhia está exposta. Esta revisão considerou os eventos subsequentes ocorridos até a data de emissão destas demonstrações contábeis e não foram identificados efeitos significativos que deveriam ser refletidos nas demonstrações contábeis do exercício findo em 31 de dezembro de 2020.

2. DAS CONCESSÕES Em atendimento ao processo de desverticalização, a Resolução Autorizativa nº 309 de 5 de setembro de 2005, anula a transferência da concessão de geração de energia elétrica da Centrais Elétricas Matogrossenses S.A. - CEMAT para a Juruena Energia S.A. A formalização dessa transferência ocorreu pela assinatura do aditivo ao contrato de concessão, quando convocado pela ANEEL. A Companhia explora os potenciais hidráulicos das usinas de Juína e Arupuanã, cujo prazo de concessão para a geração é de 30 anos, a partir de 2007, conforme Contrato de Concessão de Geração nº 01/2006 da Agência Nacional de Energia Elétrica - ANEEL, podendo ser prorrogado por período de até 20 anos, nos termos do art. 4 da Lei 9.074, de 1995. O Contrato de concessão assinado com a União Federal contém cláusulas específicas que garantem o direito à indenização do valor residual dos bens ao final da concessão. Para tanto, referidos bens são depreciados de acordo com as tabelas de depreciação da Agência Nacional de Energia Elétrica - ANEEL. Os potenciais hidráulicos apresentam as seguintes características:

1. # NORMAL: DESCRIÇÃO DA ALTERAÇÃO VIGÊNCIA 1- IFRS 3/CP 15: Combinação de Negócios. 2- IFRS 9/CP 48: Instrumentos Financeiros; IFRS 7/CP 40: Instrumentos Financeiros - Evidenciação de eventos contábeis em demonstrações contábeis por perda, suspensão ou mesmo redução temporárias de pagamentos. 2020 01/01/2020 3- IAS 1/CP 26: Apresentação das Demonstrações Contábeis e IAS 8/CP 23: Políticas Contábeis, Mudança de Estimativa e Retificação de Erros 01/01/2020 4- IFRS 16/CP 06 (R2): Arrendamentos. 2021 01/01/2021 5- IFRS 3/CP 48, IAS 39/CP 08; IFRS 7/CP 40; IFRS 4/CP 11; e IFRS 16/CP 06 (R2) 2021 01/01/2021 6- IAS 37/CP 25: Provisões, Passivos Contingentes e Ativos Contingentes 2021 01/01/2021 7- IAS 16/CP 27: Ativo Imobilizado 2021 01/01/2021 8- IAS 38/CP 14: Intangíveis 2021 01/01/2021 9- IAS 38/CP 14: Intangíveis 2021 01/01/2021 10- IAS 38/CP 14: Intangíveis 2021 01/01/2021 11- IAS 38/CP 14: Intangíveis 2021 01/01/2021 12- IAS 38/CP 14: Intangíveis 2021 01/01/2021 13- IAS 38/CP 14: Intangíveis 2021 01/01/2021 14- IAS 38/CP 14: Intangíveis 2021 01/01/2021 15- IAS 38/CP 14: Intangíveis 2021 01/01/2021 16- IAS 38/CP 14: Intangíveis 2021 01/01/2021 17- IAS 38/CP 14: Intangíveis 2021 01/01/2021 18- IAS 38/CP 14: Intangíveis 2021 01/01/2021 19- IAS 38/CP 14: Intangíveis 2021 01/01/2021 20- IAS 38/CP 14: Intangíveis 2021 01/01/2021 21- IAS 38/CP 14: Intangíveis 2021 01/01/2021 22- IAS 38/CP 14: Intangíveis 2021 01/01/2021 23- IAS 38/CP 14: Intangíveis 2021 01/01/2021 24- IAS 38/CP 14: Intangíveis 2021 01/01/2021 25- IAS 38/CP 14: Intangíveis 2021 01/01/2021 26- IAS 38/CP 14: Intangíveis 2021 01/01/2021 27- IAS 38/CP 14: Intangíveis 2021 01/01/2021 28- IAS 38/CP 14: Intangíveis 2021 01/01/2021 29- IAS 38/CP 14: Intangíveis 2021 01/01/2021 30- IAS 38/CP 14: Intangíveis 2021 01/01/2021 31- IAS 38/CP 14: Intangíveis 2021 01/01/2021 32- IAS 38/CP 14: Intangíveis 2021 01/01/2021 33- IAS 38/CP 14: Intangíveis 2021 01/01/2021 34- IAS 38/CP 14: Intangíveis 2021 01/01/2021 35- IAS 38/CP 14: Intangíveis 2021 01/01/2021 36- IAS 38/CP 14: Intangíveis 2021 01/01/2021 37- IAS 38/CP 14: Intangíveis 2021 01/01/2021 38- IAS 38/CP 14: Intangíveis 2021 01/01/2021 39- IAS 38/CP 14: Intangíveis 2021 01/01/2021 40- IAS 38/CP 14: Intangíveis 2021 01/01/2021 41- IAS 38/CP 14: Intangíveis 2021 01/01/2021 42- IAS 38/CP 14: Intangíveis 2021 01/01/2021 43- IAS 38/CP 14: Intangíveis 2021 01/01/2021 44- IAS 38/CP 14: Intangíveis 2021 01/01/2021 45- IAS 38/CP 14: Intangíveis 2021 01/01/2021 46- IAS 38/CP 14: Intangíveis 2021 01/01/2021 47- IAS 38/CP 14: Intangíveis 2021 01/01/2021 48- IAS 38/CP 14: Intangíveis 2021 01/01/2021 49- IAS 38/CP 14: Intangíveis 2021 01/01/2021 50- IAS 38/CP 14: Intangíveis 2021 01/01/2021 51- IAS 38/CP 14: Intangíveis 2021 01/01/2021 52- IAS 38/CP 14: Intangíveis 2021 01/01/2021 53- IAS 38/CP 14: Intangíveis 2021 01/01/2021 54- IAS 38/CP 14: Intangíveis 2021 01/01/2021 55- IAS 38/CP 14: Intangíveis 2021 01/01/2021 56- IAS 38/CP 14: Intangíveis 2021 01/01/2021 57- IAS 38/CP 14: Intangíveis 2021 01/01/2021 58- IAS 38/CP 14: Intangíveis 2021 01/01/2021 59- IAS 38/CP 14: Intangíveis 2021 01/01/2021 60- IAS 38/CP 14: Intangíveis 2021 01/01/2021 61- IAS 38/CP 14: Intangíveis 2021 01/01/2021 62- IAS 38/CP 14: Intangíveis 2021 01/01/2021 63- IAS 38/CP 14: Intangíveis 2021 01/01/2021 64- IAS 38/CP 14: Intangíveis 2021 01/01/2021 65- IAS 38/CP 14: Intangíveis 2021 01/01/2021 66- IAS 38/CP 14: Intangíveis 2021 01/01/2021 67- IAS 38/CP 14: Intangíveis 2021 01/01/2021 68- IAS 38/CP 14: Intangíveis 2021 01/01/2021 69- IAS 38/CP 14: Intangíveis 2021 01/01/2021 70- IAS 38/CP 14: Intangíveis 2021 01/01/2021 71- IAS 38/CP 14: Intangíveis 2021 01/01/2021 72- IAS 38/CP 14: Intangíveis 2021 01/01/2021 73- IAS 38/CP 14: Intangíveis 2021 01/01/2021 74- IAS 38/CP 14: Intangíveis 2021 01/01/2021 75- IAS 38/CP 14: Intangíveis 2021 01/01/2021 76- IAS 38/CP 14: Intangíveis 2021 01/01/2021 77- IAS 38/CP 14: Intangíveis 2021 01/01/2021 78- IAS 38/CP 14: Intangíveis 2021 01/01/2021 79- IAS 38/CP 14: Intangíveis 2021 01/01/2021 80- IAS 38/CP 14: Intangíveis 2021 01/01/2021 81- IAS 38/CP 14: Intangíveis 2021 01/01/2021 82- IAS 38/CP 14: Intangíveis 2021 01/01/2021 83- IAS 38/CP 14: Intangíveis 2021 01/01/2021 84- IAS 38/CP 14: Intangíveis 2021 01/01/2021 85- IAS 38/CP 14: Intangíveis 2021 01/01/2021 86- IAS 38/CP 14: Intangíveis 2021 01/01/2021 87- IAS 38/CP 14: Intangíveis 2021 01/01/2021 88- IAS 38/CP 14: Intangíveis 2021 01/01/2021 89- IAS 38/CP 14: Intangíveis 2021 01/01/2021 90- IAS 38/CP 14: Intangíveis 2021 01/01/2021 91- IAS 38/CP 14: Intangíveis 2021 01/01/2021 92- IAS 38/CP 14: Intangíveis 2021 01/01/2021 93- IAS 38/CP 14: Intangíveis 2021 01/01/2021 94- IAS 38/CP 14: Intangíveis 2021 01/01/2021 95- IAS 38/CP 14: Intangíveis 2021 01/01/2021 96- IAS 38/CP 14: Intangíveis 2021 01/01/2021 97- IAS 38/CP 14: Intangíveis 2021 01/01/2021 98- IAS 38/CP 14: Intangíveis 2021 01/01/2021 99- IAS 38/CP 14: Intangíveis 2021 01/01/2021 100- IAS 38/CP 14: Intangíveis 2021 01/01/2021

RELATÓRIO DOS AUDITORES INDEPENDENTES SOBRE AS DEMONSTRAÇÕES CONTÁBEIS Aos senhores e administradores da Juruena Energia S.A. Curitiba - MT Opinião: Examinamos as demonstrações contábeis da Juruena Energia S.A., que compreendem o balanço patrimonial em 31 de dezembro de 2020 e as respectivas demonstrações do resultado, das mutações do patrimônio líquido e dos fluxos de caixa para o exercício findo nessa data, assim como o relatório dos principais aspectos contábeis e demais notas explicativas. Em nossa opinião, as demonstrações contábeis referidas acima apresentam adequadamente, em todos os aspectos relevantes, a posição patrimonial e financeira da Juruena Energia S.A., em 31 de dezembro de 2020, o desempenho de suas operações e os seus fluxos de caixa para o exercício findo naquela data, de acordo com as práticas contábeis adotadas no Brasil. Nossa auditoria foi conduzida de acordo com as normas brasileiras e internacionais de auditoria. Nossas responsabilidades, em conformidade com tais normas, estão descritas na seção a seguir intitulada - Responsabilidades do auditor pela auditoria das demonstrações contábeis. Nossa opinião é baseada em evidências de auditoria obtidas de acordo com os princípios éticos relevantes previstos no Código de Ética Profissional do Contador e nas normas profissionais emitidas pelo Conselho Federal de Contabilidade, e cumprimos com as demais responsabilidades éticas de acordo com essas normas. Acreditamos que a evidência de auditoria obtida é suficiente e apropriada para fundamentar nossa opinião. Responsabilidades da administração e da governança pelas demonstrações contábeis A Administração é responsável pela elaboração e adequada apresentação das demonstrações contábeis de acordo com as práticas contábeis adotadas no Brasil e com as normas internacionais de auditoria, sendo o responsável pelo balanço patrimonial e pelas demonstrações contábeis livres de distorção relevante, independentemente se causada por fraude ou erro. Na elaboração das demonstrações contábeis, a Administração é responsável pela avaliação e razoabilidade de uma Companhia operando, divulgando, quando aplicável, os assuntos relacionados com a sua continuidade operacional e o uso dessa base contábil na elaboração das demonstrações contábeis, a não ser que a Administração pretenda liquidar a Companhia ou cessar suas operações, ou não tenha nenhuma alternativa realista para evitar o encerramento das operações. Os responsáveis pela governança da Companhia são aqueles com responsabilidade pela supervisão do processo de elaboração das demonstrações contábeis. Responsabilidades do auditor pela auditoria das demonstrações contábeis Os objetivos são obter segurança razoável de que as demonstrações contábeis tomadas em conjunto, estão livres de distorção relevante, independentemente se causada por fraude ou erro, e emitir relatório de auditoria contendo nossa opinião. Segurança razoável é um alto nível de segurança, mas, não, uma garantia de que a auditoria realizada de acordo com as normas brasileiras e internacionais de auditoria sempre detectará todos os erros. Os responsáveis pela auditoria exercem julgamento profissional e mantemos ceticismo profissional ao longo da auditoria. Além disso: - Identificamos e avaliamos os riscos de distorção relevante nas demonstrações contábeis, independentemente se causada por fraude ou erro, planejamos e executamos procedimentos de auditoria em resposta a tais riscos, bem como obtemos evidência de auditoria adequada e suficiente para fundamentar nossa opinião. O risco de não detecção de distorção relevante resultante de fraude é maior do que o proveniente de erro, já que a fraude pode envolver o ato de burlar os controles internos, contorno, falsificação, omissão ou representações falsas intencionais. - Obtemos entendimento dos controles internos relevantes para a auditoria para planejarmos procedimentos de auditoria apropriados nas circunstâncias, mas, não, com o objetivo de expressarmos opinião sobre a eficácia dos controles internos da companhia. - Avaliamos a adequação das políticas contábeis utilizadas e a razoabilidade das estimativas contábeis e respectivas divulgações feitas pela administração. - Concluímos sobre a adequação do uso, pela administração, da base contábil de continuidade operacional e, com base nas evidências de auditoria obtidas, se existe uma incerteza relevante em relação a eventos ou condições que possam levantar dúvida significativa em relação à capacidade de continuidade operacional da Companhia. Se concluímos que existe uma incerteza relevante, devemos chamar atenção em nosso relatório de auditoria para as respectivas divulgações nas demonstrações contábeis ou incluir modificação em nossa opinião, se as divulgações forem inadequadas. Nossas conclusões estão fundamentadas nas evidências de auditoria obtidas até a data de nosso relatório. Todavia, eventos ou condições futuras podem levar a Companhia a não ser capaz de manter em conformidade com as normas e das constatações significativas de auditoria, inclusive se eventuais deficiências significativas nos controles internos que identificamos durante nossos trabalhos. São Paulo, 29 de janeiro de 2021. Partnership Auditores Independentes S/S - CRC 25P023408/O-2 César Roberto Ramos Junior - Contador - ISP234612/O-2 58 MT

PODER JUDICIÁRIO

TRIBUNAL DE JUSTIÇA

TRIBUNAL DE JUSTIÇA DO ESTADO DE MATO GROSSO
DEPARTAMENTO ADMINISTRATIVO

EXTRATO
QUARTO TERMO DE ADITAMENTO AO CONTRATO 49/2017 - CIA Nº
0057228-57.2017.8.11.0000

OBJETO: "O presente Termo de Aditamento tem por finalidade alterar, em parte, a Cláusula Segunda - (VIGÊNCIA) do contrato originariamente firmado entre as partes".

CONTRATANTE: TRIBUNAL DE JUSTIÇA DO ESTADO DE MATO GROSSO

CNPJ: 03.535606/0001-10

CONTRATADO: F. ROCHA E CIA LTDA

CNPJ: 73.882.136/0001-46

DA VIGÊNCIA: Alterar a Cláusula Segunda, item 2.1, prorrogando o prazo de vigência do contrato por mais 12 (doze) meses, de 10/07/2021 a 09/07/2022.

Cuiabá, 24 de junho de 2021.

Ivone Regina Marca
Diretora do Departamento Administrativo

TRIBUNAL DE JUSTIÇA DO ESTADO DE MATO GROSSO
DEPARTAMENTO ADMINISTRATIVO

EXTRATO
CONTRATO 46/2021 - CIA 0024479-45.2021.8.11.0000

OBJETO: "Aquisição de álcool em gel 500ml e luva descartável, para atender o Tribunal de Justiça, Comarcas e Juizados - Contratação Emergencial - Dispensa de Licitação".

CONTRATANTE: TRIBUNAL DE JUSTIÇA DO ESTADO DE MATO GROSSO

CNPJ: 03.535606/0001-10

CONTRATADO: VLM COMERCIO DE MEDICAMENTOS LTDA

CNPJ: 32.864.855/0001-57

DA VIGÊNCIA: Este Contrato tem vigência pelo prazo de 06 (seis) meses contados de sua assinatura.

DO PREÇO: O valor global desde contrato será de R\$ 46.250,00 (Quarenta e seis mil duzentos e cinquenta reais).

Cuiabá, 24 de junho de 2021.

Ivone Regina Marca
Diretora do Departamento Administrativo

TRIBUNAL DE JUSTIÇA DO ESTADO DE MATO GROSSO
EXTRATO

ATA DE REGISTRO DE PREÇOS N. 035/2021
CIA 0027124 -43.2021.8.11.0000

O presente extrato tem por finalidade tornar público o registro de preço ofertado pela empresa vencedora do **item 01** do **Pregão Eletrônico n. 12/2021 - CIA 0007439-50.2021.8.11.0000**.

EMPRESA.: O MOVELEIRO COMÉRCIO E SERVIÇOS EIRELI.

CNPJ N.: 08.773.990/0001-02.

OBJETO: Registro de preços para contratação de empresas para eventual aquisição parcelada de **BEBEDOURO DE COLUNA**, para atender as necessidades do Poder Judiciário do Estado do Mato Grosso, conforme condições, quantidades e exigências estabelecidas neste instrumento. Visa o atendimento de todas as Unidades do Tribunal de Justiça, para além do atendimento dos novos prédios com previsão de inauguração da Comarcas de Várzea Grande, Juizado Especial Unificado, bem como a ampliação das construções já existentes.

Vigência:16/06/2021 a 15/06/2022.

Os interessados poderão ter acesso à referida Ata no site www.tjmt.jus.br/acesoinformacao/G/223.

Cuiabá, 24 de junho de 2021.

IVONE REGINA MARCA
Diretora do Departamento Administrativo

TRIBUNAL DE JUSTIÇA DO ESTADO DE MATO GROSSO
EXTRATO

ATA DE REGISTRO DE PREÇOS N. 036/2021
CIA 0027129 -65.2021.8.11.0000

O presente extrato tem por finalidade tornar público o registro de preço ofertado pela empresa vencedora do **item 02** do **Pregão Eletrônico n. 12/2021 - CIA 0007439-50.2021.8.11.0000**.

EMPRESA.: ACARVE COMERCIO E LICITAÇÕES EIRELI EPP.

CNPJ N.: 35.764.167/0001-03.

OBJETO: Registro de preços para contratação de empresas para eventual aquisição parcelada de **BEBEDOURO DE COLUNA**, para atender as necessidades do Poder Judiciário do Estado do Mato Grosso, conforme condições, quantidades e exigências estabelecidas neste instrumento. Visa o atendimento de todas as Unidades do Tribunal de Justiça, para além do atendimento dos novos prédios com previsão de inauguração da Comarcas de Várzea Grande, Juizado Especial Unificado, bem como a ampliação das construções já existentes.

Vigência:16/06/2021 a 15/06/2022.

Os interessados poderão ter acesso à referida Ata no site www.tjmt.jus.br/acesoinformacao/G/223.

Cuiabá, 24 de junho de 2021.

IVONE REGINA MARCA
Diretora do Departamento Administrativo

TRIBUNAL DE JUSTIÇA DO ESTADO DE MATO GROSSO
EXTRATO

ATA DE REGISTRO DE PREÇOS N. 037/2021
CIA 0027131 -35.2021.8.11.0000

O presente extrato tem por finalidade tornar público o registro de preço ofertado pela empresa vencedora do **item 02** do **Pregão Eletrônico n. 12/2021 - CIA 0007439-50.2021.8.11.0000**.

EMPRESA.: OLMI INFORMÁTICA LTDA.

CNPJ N.: 00.789.321/0001-17.

OBJETO: Registro de preços para contratação de empresas para eventual aquisição parcelada de **UMIDIFICADOR DE AR**, para atender as necessidades do Poder Judiciário do Estado do Mato Grosso, conforme condições, quantidades e exigências estabelecidas neste instrumento. Visa o atendimento de todas as Unidades do Tribunal de Justiça, para além do atendimento dos novos prédios com previsão de inauguração da Comarcas de Várzea Grande, Juizado Especial Unificado, bem como a ampliação das construções já existentes.

Vigência:16/06/2021 a 15/06/2022.

Os interessados poderão ter acesso à referida Ata no site www.tjmt.jus.br/acesoinformacao/G/223.

Cuiabá, 24 de junho de 2021.

IVONE REGINA MARCA
Diretora do Departamento Administrativo

TRIBUNAL DE JUSTIÇA DO ESTADO DE MATO GROSSO
EXTRATO

ATA DE REGISTRO DE PREÇOS N. 038/2021
CIA 0027139-12.2021.8.11.0000

O presente extrato tem por finalidade tornar público o registro de preço ofertado pela empresa vencedora dos **itens 05 e 09** do **Pregão Eletrônico n. 12/2021 - CIA 0007439-50.2021.8.11.0000**.

EMPRESA.: OLMI INFORMÁTICA LTDA.

CNPJ N.: 00.789.321/0001-17.

OBJETO: Registro de preços para contratação de empresas para eventual aquisição parcelada de **APARELHO DE AUDIO CONFERÊNCIA PARA ATÉ 6 PESSOAS e HEADSET MONO PARA TELEFONIA - SEM FIO**, para atender as necessidades do Poder Judiciário do Estado do Mato Grosso, conforme condições, quantidades e exigências estabelecidas

neste instrumento. Visa o atendimento de todas as Unidades do Tribunal de Justiça, para além do atendimento dos novos prédios com previsão de inauguração da Comarcas de Várzea Grande, Juizado Especial Unificado, bem como a ampliação das construções já existentes.

Vigência: 16/06/2021 a 15/06/2022.

Os interessados poderão ter acesso à referida Ata no site www.tjmt.jus.br/acessoinformacao/G/223.

Cuiabá, 24 de junho de 2021.

IVONE REGINA MARCA

Diretora do Departamento Administrativo

TRIBUNAL DE JUSTIÇA DO ESTADO DE MATO GROSSO
EXTRATO

ATA DE REGISTRO DE PREÇOS N. 039/2021
CIA 0027140-94.2021.8.11.0000

O presente extrato tem por finalidade tornar público o registro de preço ofertado pela empresa vencedora do **item 06** do **Pregão Eletrônico n. 12/2021 - CIA 0007439-50.2021.8.11.0000**.

EMPRESA.: CAMILA SOARES BRAGA.

CNPJ N.: 29.927.672/0001-29.

OBJETO: Registro de preços para contratação de empresas para eventual aquisição parcelada de **APARELHO DE AUDIO CONFERÊNCIA PARA ATÉ 6 PESSOAS**, para atender as necessidades do Poder Judiciário do Estado do Mato Grosso, conforme condições, quantidades e exigências estabelecidas neste instrumento. Visa o atendimento de todas as Unidades do Tribunal de Justiça, para além do atendimento dos novos prédios com previsão de inauguração da Comarcas de Várzea Grande, Juizado Especial Unificado, bem como a ampliação das construções já existentes.

Vigência: 16/06/2021 a 15/06/2022.

Os interessados poderão ter acesso à referida Ata no site www.tjmt.jus.br/acessoinformacao/G/223.

Cuiabá, 24 de junho de 2021.

IVONE REGINA MARCA

Diretora do Departamento Administrativo

TRIBUNAL DE JUSTIÇA DO ESTADO DE MATO GROSSO
EXTRATO

ATA DE REGISTRO DE PREÇOS N. 040/2021
CIA 0027163-40.2021.8.11.0000

O presente extrato tem por finalidade tornar público o registro de preço ofertado pela empresa vencedora do **item 07** do **Pregão Eletrônico n. 12/2021 - CIA 0007439-50.2021.8.11.0000**.

EMPRESA.: CAMILA SOARES BRAGA.

CNPJ N.: 18.900.026/0001-51.

OBJETO: Registro de preços para contratação de empresas para eventual aquisição parcelada de **PERSIANA BLACK-OUT - VERTICAL**, para atender as necessidades do Poder Judiciário do Estado do Mato Grosso, conforme condições, quantidades e exigências estabelecidas neste instrumento. Visa o atendimento de todas as Unidades do Tribunal de Justiça, para além do atendimento dos novos prédios com previsão de inauguração da Comarcas de Várzea Grande, Juizado Especial Unificado, bem como a ampliação das construções já existentes.

Vigência: 16/06/2021 a 15/06/2022.

Os interessados poderão ter acesso à referida Ata no site www.tjmt.jus.br/acessoinformacao/G/223.

Cuiabá, 24 de junho de 2021.

IVONE REGINA MARCA

Diretora do Departamento Administrativo

TRIBUNAL DE JUSTIÇA DO ESTADO DE MATOGROSSO
DEPARTAMENTO ADMINISTRATIVO
EXTRATO

4º TA ao CONTRATO N. 131/2017 - CIA - 0139641-30.2017.11.0000
OBJETO: "O presente Termo de Aditamento tem a finalidade de alterar a Cláusula Dez - Modo de Execução dos Serviços, item 10.1.8.8 - Local de Execução do Serviço."

CONTRATANTE: TRIBUNAL DE JUSTIÇA-MT / FUNAJURIS

CNPJ: 03.535606/0001-10 / 01.872.837/0001-93

CONTRATADO: DATAINFO SOLUÇÕES EM TECNOLOGIA DA INFORMAÇÃO LTDA.

CNPJ: 05.085.461/0006-32

MODO DE EXECUÇÃO DOS SERVIÇOS: "Alterar, temporariamente, o regime de execução de até 40% das vagas dos profissionais vinculados a este Contrato, em trabalho remoto ou teletrabalho, durante o período de 06 (seis) meses e com carga horária de 8 (oito) horas diárias, até que haja superação da situação emergencial de saúde pública vivenciada ou ulterior deliberação noutro sentido, o que ocorrer primeiro, de modo a garantir as mínimas condições de funcionamento do Poder Judiciário Estadual".

Cuiabá-MT, 24 de junho de 2021.

Ivone Regina Marca

Diretora do Departamento Administrativo

TRIBUNAL DE JUSTIÇA DO ESTADO DE MATO GROSSO
AVISO DE ABERTURA DE LICITAÇÃO
Pregão Eletrônico n. 7/2021
CIA 0031494-02.2020.8.11.0000

A Presidente do Tribunal de Justiça, por intermédio de seu Pregoeiro Oficial, nomeado pela **Portaria nº 574/2021- DA - DJE-MT nº 11004**, comunica aos interessados que será ABERTA a Sessão Pública do **PREGÃO ELETRÔNICO Nº 7/2021 - CIA 0031494-02.2020.8.11.0000**, no dia **12 de julho de 2021**, às 10h30 - horário de BRASÍLIA-DF, no site do Governo Federal www.comprasgovernamentais.gov.br. Objeto: Registro de Preços de licenças Microsoft e Diversas - perpétuas e subscrições - com atualização, pdate, upgrades, garantia e suporte técnico, conforme condições estabelecidas neste Edital e seus anexos.

Os interessados no Edital poderão adquiri-lo nos sites: www.comprasgovernamentais.gov.br e www.tjmt.jus.br/licitacao.

Qualquer informação deverá ser solicitada pelo e-mail: etelvino.neto@tjmt.jus.br

Cuiabá, 24 de junho de 2021.

Fernando Davoli Batista

Gerente de Licitações

TRIBUNAL DE JUSTIÇA DO ESTADO DE MATO GROSSO
EXTRATO

ATA DE REGISTRO DE PREÇOS N. 041/2021
CIA 0027164-25.2021.8.11.0000

O presente extrato tem por finalidade tornar público o registro de preço ofertado pela empresa vencedora do **item 10** do **Pregão Eletrônico n. 12/2021 - CIA 0007439-50.2021.8.11.0000**.

EMPRESA.: SGINFO COMÉRCIO & SERVIÇOS EMPRESARIAIS EIRELI - ME.

CNPJ N.: 05.807.475/0001-08.

OBJETO: Registro de preços para contratação de empresas para eventual aquisição parcelada de **SUPORTE ARTICULÁVEL PARA MONITOR DE TV**, para atender as necessidades do Poder Judiciário do Estado do Mato Grosso, conforme condições, quantidades e exigências estabelecidas neste instrumento. Visa o atendimento de todas as Unidades do Tribunal de Justiça, para além do atendimento dos novos prédios com previsão de inauguração da Comarcas de Várzea Grande, Juizado Especial Unificado, bem como a ampliação das construções já existentes.

Vigência: 16/06/2021 a 15/06/2022.

Os interessados poderão ter acesso à referida Ata no site www.tjmt.jus.br/acessoinformacao/G/223.

Cuiabá, 24 de junho de 2021.

IVONE REGINA MARCA

Diretora do Departamento Administrativo

EDITAIS

ESTADO DE MATO GROSSO PREFEITURA MUNICIPAL DE RIBEIRÃO-ZINHO

DEPARTAMENTO DE ENGENHARIA

CNPJ:15.943.434/0001-00

PORTARIA Nº 235/2021 - de 21 de junho de 2021

"Dispõe sobre a aprovação do Projeto de Aquisição de Material para Conservação de Pavimento com Lama Asfáltica de Ruas do Município de Ribeirãozinho-MT e dá outras providências"

O senhor RONIVON PARREIRA DAS NEVES, Prefeito Municipal de Ribeirãozinho, Estado de Mato Grosso, no uso das atribuições legais e em conformidade com a Lei Orgânica do Município.

RESOLVE:

Art. 1º - Por meio desta Portaria, através do Setor de Engenharia do Município de Ribeirãozinho - MT, tornar público a APROVAÇÃO DO PROJETO DE AQUISIÇÃO DE MATERIAL PARA CONSERVAÇÃO DE PAVIMENTO COM LAMAASFÁLTICA DE RUAS DO MUNICÍPIO DE RIBEIRÃOZINHO - MT. Ainda que o projeto foi elaborado, analisado e aprovado dentro das Leis Federais e Estaduais, NBR's, Orientações Técnicas e Instrução de Serviços vigentes, na qual a Secretaria de Estado - SINFRA - segue à risca, respeitando todos os Acórdãos do Tribunal de Contas do Estado, conforme discriminação abaixo:

EXPEDIENTE	OBJETO	RESPONSÁVEL PELA ELABORAÇÃO
APROVAÇÃO DE PROJETO	AQUISIÇÃO DE MATERIAL PARA CONSERVAÇÃO DE PAVIMENTO COM LAMAASFÁLTICA	EDUARDO DO C. SHIMBA JÚNIOR ENGENHEIRO CIVIL CREA 1692297-2

PROFISSIONAL RESPONSÁVEL PELA APROVAÇÃO

LUCAS EDUARDO DE JESUS LIMA - Engenheiro Civil

CREA 1017480370/D-GO

Art. 2º - Esta Portaria entra em vigor na data de sua publicação, revogadas as disposições em contrário.

Gabinete do Prefeito, 21 de junho de 2021.

Ronivon Parreira das Neves

Prefeito Municipal - Administração 2021-2024

Lucas Eduardo de Jesus Lima

Engenheiro Civil - Fiscal do Município - CREA 1017480370/D-GO

PODER JUDICIÁRIO DO ESTADO DE MATO GROSSO COMARCA DE CAMPO NOVO DO PARECIS 2ª VARA DE CAMPO NOVO DOS PARECIS EDITAL DE CITAÇÃO PRAZO DE 30 DIAS EXPEDIDO POR DETERMINAÇÃO DO MM.(ª)JUIZ(A) DE DIREITO CLAUDIA ANFFE NUNES DA CUNHA PROCESSO n. 0002269-64.2009.8.11.0050 Valor da causa: R\$ 43.474,56 ESPÉCIE: [Espécies de Títulos de Crédito]->EXECUÇÃO DE TÍTULO EXTRAJUDICIAL (159) POLO ATIVO: Nome: MARIO ANTONIO BIAVA Endereço: AV. OLACYR DE MORAES KM 77, AUTO POSTO MARION, CAMPO NOVO DO PARECIS - MT - CEP: 78360-000 POLO PASSIVO: Nome: JOSE BONIFACIO DE ANDRADE NETO Endereço: lugar incerto e não sabido CITAÇÃO do(s) executado(a, s) acima qualificado(a, s), atualmente em lugar incerto e não sabido, dos termos da ação executiva que lhe(s) é proposta, consoante consta da petição inicial, para, no prazo de 03 (três) dias, contados da expiração do prazo deste edital, pagar o débito, com atualização monetária e juros, ou nomear bens à penhora suficientes para assegurar o total do débito, sob pena de lhe serem penhorados tantos bens quantos necessários forem para a satisfação da dívida. DÉBITO ATUALIZADO: R\$152.343,88 ADVERTÊNCIAS À PARTE:

1. O prazo para contestação é contado do término do prazo deste edital. 2. Não sendo contestada a ação, o réu será considerado revel e presumir-se-ão aceitos como verdadeiros os fatos alegados pela parte autora (art. 344, do CPC). Os prazos contra o revel que não tenha advogado constituído nos autos contarão da data da publicação do ato no Diário de Justiça Eletrônico - DJe (art. 346, do CPC). 3. A contestação deverá ser assinada por advogado ou por defensor público. 4. O prazo será contado em dobro em caso de réu (s) patrocinado pela Defensoria Pública (art. 186 do CPC) ou Escritórios de Prática Jurídica das Faculdades de Direito (§3º do art. 186 CPC) e caso o requerido seja a Fazenda Pública (art. 183 do CPC) ou o Ministério Público (art. 186 do CPC). E, para que chegue ao conhecimento de todos e que ninguém, no futuro, possa alegar ignorância, expediu-se o presente Edital que será afixado no lugar de costume e publicado na forma da Lei. Eu, PATRICIA RODRIGUES BARBOSA, digitei. CAMPO NOVO DO PARECIS, 19 de abril de 2021. (Assinado Digitalmente) Gestor(a) Judiciário(a) Autorizado(a) pelo Provimento nº 56/2007-CGJ

EDITAL PROCESSO: 1001400-91.2021.8.11.0041 ESPÉCIE: RECUPERAÇÃO JUDICIAL (129) POLO ATIVO: P. L. - SERVICOS DE ALIMENTACAO LTDA - ME E OUTROS (7) PESSOA(S) A SER(EM) INTIMADA(S): CREDORES/INTERESSADOS Finalidade: Proceder à intimação dos credores e interessados acerca do recebimento do plano de recuperação judicial das empresas, quer sejam: DANIELA ALVES ROMÃO LARA LEITE - EIRELI - ME (CNPJ 11.169.395/0001-77), P.L SERVIÇOS DE ALIMENTAÇÃO LTDA - ME (CNPJ 08.718.803/0001-98, PIZZARIA LEITE LTDA - ME (CNPJ 09.206.409/0001-33), PIZZARIA VÁRZEA GRANDE EIRELI - ME (CNPJ 09.642.376/0001-74), P. V. LARA LEITE - ME (CNPJ 21.730.406/0001-08), LIANA DE LARA LEITE EIRELI - ME (CNPJ 27.007.548/0001-10), PAULO VITOR LARA LEITE EIRELI - ME (CNPJ 27.005.572/0001-10) e DOM SEBASTIÃO FRANCHISING LTDA - ME (CNPJ 29.569.493/0001-67), " autodenominadas" GRUPO DOM SEBASTIÃO, bem assim conferir publicidade à relação nominal de credores apresentada pelo administrador judicial. Relação de credores: Classe Quirográfia: Ariovaldo Gomes de Oliveira R\$ 16.003,00; Banco do Brasil S/A R\$ 874.436,79; Caixa Econômica Federal, R\$ 443.184,87; Cervejaria Louvada Ltda R\$ 2.119,11; Condomínio Civil Pantanal Shopping R\$ 541.061,44; Lombardi & Cia Ltda R\$ 140.960,09; Vinhais Com Exp e Imp de Alimentos Ltda, R\$ 9.844,11; HSBC Bank Brasil S/A R\$ 466.311,37; Itapeva Fundo de Invest em Direitos Creditórios R\$ 253.758,90. Classe Trabalhista: Claudinei da Silva Santos R\$ 26.899,02; David Boerv Calazans de Carvalho R\$ 5.878,21; Denilza da Silva Duarte R\$ 152.709,34; Josimar Alfredo Barreto da Silva R\$ 327,18; Maria Divina de Oliveira R\$ 46.049,82, Quesia de Melo Lima, R\$ 4.556,26, Rafael de Lemos Ledesma R\$ 2.184,66; Roniel Gomes da Silva R\$ 7.371,35; Sthefhany Martins dos Santos R\$ 33.290,22; Tahyllon Gylber Dias Santos R\$ 3.080,83; Ronimarcio Naves Advogados Associados R\$ 2.236,37. Classe ME/EPP: DW Comunicação Visual Ltda R\$ 4.350,00; Aerovent Sistemas de Ventilação Ltda R\$ 13.684,20; Flores da Chapada Distrib de Flores e Acessórios Ltda R\$ 814,44; SCM Vieira Distribuidora Ltda R\$ 8.315,88. Despacho/decisão: "(...) 8-Apresentado o PLANO DE RECUPERAÇÃO JUDICIAL no prazo improrrogável de 60 (sessenta) dias, contados da publicação desta decisão, conforme já consignado, PUBLIQUE-SE OUTRO EDITAL CONTENDO AVISO AOS CREDORES SOBRE O RECEBIMENTO E APRESENTAÇÃO DO PLANO DE RECUPERAÇÃO, (art. 53, parágrafo único), consignando-se que os credores têm o prazo de 30 (trinta) dias para manifestar eventual OBJEÇÃO AO PLANO de Recuperação Judicial (art. 55, parágrafo único), contados da publicação do 2º Edital. 9-Vindo aos autos a RELAÇÃO DE CREDORES A SER APRESENTADA PELO ADMINISTRADOR JUDICIAL (art. 7º, § 2º), no prazo de 45 (quarenta e cinco) dias, contados do fim do prazo do § 1º, do artigo 7º, LFRJ, deverá a mesma ser publicada no mesmo edital de aviso de recebimento do plano). (...)". Advertências: Os documentos que lastrearam a elaboração da lista de credores encontram-se à disposição de qualquer credor ou interessado junto à administradora judicial nomeada por este juízo, CONDJUR ASSESSORIA E COBRANÇA (CNPJ n.º 21.713.308/0001-54), situada na Rua Prof. Jescelino Reiners, Qd 13, Cs 07, Jd Petrópolis, Cuiabá-MT, CEP 78070-030; Fone (65) 3025-6023/99207-6186 email tirapelle@tirapelleadvocacia.com.br. site: www.tirapelleadvocacia.com.br, a ser intimada na pessoa de seu representante legal, JOÃO GABRIEL SILVA TIRAPELLE, OAB/MT nº 10.455, CPF n.º 883.287.67104. Os credores, o Comitê, as devedoras ou seus sócios e o Ministério Público terão o prazo de 10 (dez) dias corridos para apresentar diretamente ao juízo suas impugnações quanto aos créditos supramencionados (art. 8º, caput, da lei 11.101/05). Qualquer credor poderá manifestar ao juiz, no prazo de 30 (trinta) dias corridos, objeção ao plano de recuperação judicial apresentado pelas devedoras (art. 55, caput, da lei 11.101/05). Ficam os credores ADVERTIDOS que, por ocasião da apresentação dos pedidos de habilitação/impugnação (fase judicial), os pedidos devem ser distribuídos por dependência aos autos principais da Recuperação Judicial, na forma de incidente processual, DESTACANDO, desde já, que os pedidos erroneamente direcionados aos autos principais não serão analisados por não ser a via adequada. E, para que chegue ao conhecimento de todos e que ninguém, no futuro, possa alegar ignorância, expediu-se o presente edital, que será afixado no lugar de costume e publicado na forma da lei. Eu, Elisângela de Souza Barros Campanholo, digitei. Cuiabá, 15 de junho de 2021. César Adriane Leôncio Gestor Judiciário.

ESTADO DE MATO GROSSO PODER JUDICIÁRIO COMARCA DE VÁRZEA GRANDE - MT JUÍZO DA QUARTA VARA CÍVEL EDITAL DE CONVOCAÇÃO DE ASSEMBLEIA-GERAL DE CREDORES EXPEDIDO NOS AUTOS DA AÇÃO DE RECUPERAÇÃO JUDICIAL DE AUTO POSTO SIGA LTDA - ME, CPNJ N.º 02.111.726/0001-27, PROCESSO DE N.º 1001147-94.2019.8.11.0002. ESPÉCIE: Recuperação Judicial->Procedimentos Regidos por Outros Códigos, Leis Esparsas e Regimentos->Procedimentos Especiais->Procedimento de Conhecimento ->Processo de Conhecimento->PROCESSO CÍVEL E DO TRABALHO REQUERENTES: AUTO POSTO SIGA LTDA REQUERIDOS: UNIVERSALIDADE DE CREDORES ADMINISTRADOR JUDICIAL: MPB ADMINISTRAÇÃO JUDICIAL - JUDSON GOMES DA SILVA BASTOS FINALIDADE: INTIMAR OS CREDORES E TERCEIROS INTERESSADOS acerca da convocação da ASSEMBLEIA GERAL DE CREDORES da empresa AUTO POSTO SIGA LTDA referente a instalação da Assembleia Geral de Credores a ser realizada de forma virtual, por meio da plataforma digital BEx (<https://agc.plataformabex.com.br/>) no dia 16 de julho de 2021 às 09:00

horas (horário de Cuiabá/MT), com admissão a partir das 08:00 horas (uma hora de antecedência), para deliberação da seguinte ordem do dia: aprovação, rejeição ou modificação do Plano de Recuperação Judicial apresentado pelas Recuperandas nas petições de id. 19728136 dos autos do referido processo, e também disponível para acesso no site da Administradora Judicial (<https://www.mpbadmjudicial.com.br>); As instruções para cadastramento, acesso e utilização do sistema estão disponíveis nos autos da Recuperação Judicial (id. 57459761). A Assembleia Geral de Credores será realizada através da plataforma BEx e os credores terão ciência da data da realização da AGC virtual, pelo Edital a ser publicado. A MPB Administração Judicial, devidamente qualificada nestes autos e nomeada nos Autos da Recuperação Judicial da empresa Auto Posto Siga, em trâmite perante este juízo e secretaria, neste ato representada por seu responsável o Senhor Judson Gomes da Silva Bastos. A seguir, consta os procedimentos que deverão ser atendidos para participação na AGC: 1. O pré-cadastramento deverá ser realizado pelos credores e/ou representantes, por meio de e-mail, a ser enviado ao endereço eletrônico judson@mpbadmjudicial.com.br, preferencialmente até 48 horas úteis da realização do conclave, respeitando o limite máximo de 24 horas úteis de antecedência como previsto pela Lei 11.101/2005, devendo indicar, a) para credores que participarão pessoalmente, o NOME, CLASSE, CPF (para cadastro), E-MAIL (para receber as informações de acesso) e TELEFONE; b) Para os representantes de credores, indicar NOME DO CREDOR, CLASSE, NOME DO REPRESENTANTE, CPF DO REPRESENTANTE (para cadastro), E-MAIL (para receber as informações de acesso) e TELEFONE. 2. É imprescindível que os credores ou seus representantes, na mesma oportunidade, encaminhem os documentos (atos constitutivos, procurações e qualificação/representação) que comprovem seus poderes, ou indiquem as folhas nos autos do processo onde eles se encontram. 3. Em casos em que o representante assista a diversos credores, deverá este indicar todos os dados de cada credor (conforme item 1), e para a representação receberá apenas um login e senha, que possibilitará o acesso ao sistema para todos os credores e posterior votação de forma individual de cada um de seus representados. 4. Os credores e representantes ficam advertidos de que o login e senha disponibilizadas são pessoais e intransferíveis, sendo de responsabilidade do solicitante o sigilo e utilização da informação a partir do recebimento destes dados. 5. O acesso para a AGC na Plataforma BEx deverá ser realizado por "desktop" ou "notebook". 6. A Admissão ocorrerá das 08:00 às 09:00 horas do dia 16/07/2021, (uma hora antes do início da assembleia), devendo cada credor e representante promover sua admissão, seguindo os seguintes passos: a) Acessar o site <https://agc.plataformabex.com.br/> e preencher os dados de seu login e senha; b) Clicar no campo escrito "AGC"; c) Clicar no campo escrito "Acessar Assembleia Online"; e por fim, d) Clicar no campo "iniciar representação". 7. Finalizado o procedimento de admissão, terá início a assembleia. 8. A assembleia será transmitida ao vivo pela Plataforma BEx para todos os representantes e credores aptos a participarem do conclave que tenham promovido seu cadastro e admissão. 9. A redação da Ata poderá ser validada com a gravação do conclave que ficará disponível pelo Youtube. 10. O participante da assembleia terá na tela de seu computador, a página da assembleia virtual, na qual conterà também a área destinada à vídeo chamada, cujo acesso dependerá apenas da inclusão do seu nome. 11. Durante a fase de deliberações, o Presidente franqueará a palavra aos credores, através de vídeo chamada e também via chat de perguntas (ambas disponíveis na plataforma BEx), as quais serão todas respondidas e posteriormente acostadas à ata. 12. Finalizada a fase de deliberações, terá início a fase de votação, também via Plataforma BEx, quando os presentes serão instruídos a votar por meio da plataforma, acessando o campo escrito "Realizar Votos". Computados os votos, o Administrador Judicial encerrará a fase de votação e informará em seguida o resultado, promovendo o posterior encerramento da AGC. 13. Os ouvintes interessados em assistir à Assembleia deverão acessar ao canal da Brasil Expert na plataforma de streaming YouTube, no qual será transmitida ao vivo, referente à 1ª Convocação, a ser realizada no dia 16/07/2021 às 09:00 horas. Em caso de não instalação da Assembleia Geral de Credores em 1ª convocação, os interessados em assistir a em segunda convocação, deverão, no dia 23/07/2021 às 09:00 horas, acessar ao mesmo canal da Brasil Expert no YouTube, que também será transmitida ao vivo. 14. Esta Administradora esclarece ainda que, caso o credor ou representante tenha dificuldade no acesso durante o período de admissão ou ocorra a perda de conexão de qualquer credor ou representante durante a Assembleia e ocorrer qualquer dificuldade na reconexão ao conclave, terá à disposição o suporte da Plataforma Bex, através do whatsapp (11) 9 9810-4543 ou (11) 9 7186-5279. 15. É importante consignar que, uma vez realizada a habilitação dos credores ou de seus representantes para a participação na Assembleia Geral de Credores em 1ª convocação, e está não for instalada, não há necessidade de um novo cadastro. No entanto, em caso da não instalação da 1ª convocação, aqueles credores ou representantes que não se habilitaram para aquela, e pretendem participar da 2ª convocação, a ser realizada no dia 23/07/2021 às 09:00 horas de forma virtual, deverão efetuar sua habilitação nos moldes do item 1, preferencialmente até 48 horas úteis da realização do conclave em 2ª convocação, respeitando o limite máximo de 24 horas úteis de antecedência como previsto pela Lei 11.101/2005. E, para que produza seus efeitos de direito, o presente Edital de convocação será publicado e afixado na sede da empresa e suas filiais na forma do art. 36 da Lei 11.101/2005, ficando estabelecido ainda que a Assembleia Geral de Credores será procedida conforme determina a Lei 11.101/2005. Dado e passado nesta Cidade de Várzea Grande/MT. Eu, Roseli Aparecida Cáceres, Técnico Judiciário, digitei. Várzea Grande/MT, 23 de junho de 2021. Roseli Aparecida Cáceres Gestora Judiciária

DUAS COISAS CAUSAM DISTANCIAMENTO: CONSCIÊNCIA E MORTE. QUAL VOCÊ PREFERE?

Nossa saúde está perto do limite, com profissionais exaustos e famílias desoladas. O Governo do Estado está fazendo a parte dele, mas é preciso que você também faça a sua. Respeite o distanciamento social, cuide da higiene e proteja todos à sua volta. **Só é possível frear o coronavírus se todos levarem isso a sério.**



MT UNIDO
para superar



O GOVERNO DE MT ESTÁ CREDENCIANDO EMPRESAS PARA FORNECIMENTO DE ASSISTÊNCIA HOSPITALAR E ASSISTÊNCIA AMBULATORIAL DE MÉDIA E ALTA COMPLEXIDADE.

SE SUA EMPRESA TEM INTERESSE EM ATENDER AS DEMANDAS HOSPITALARES OU AMBULATORIAIS DA SECRETARIA DE ESTADO DE SAÚDE, ACESSE:

[SAUDE.MT.GOV.BR/EDITAL](https://saude.mt.gov.br/edital)

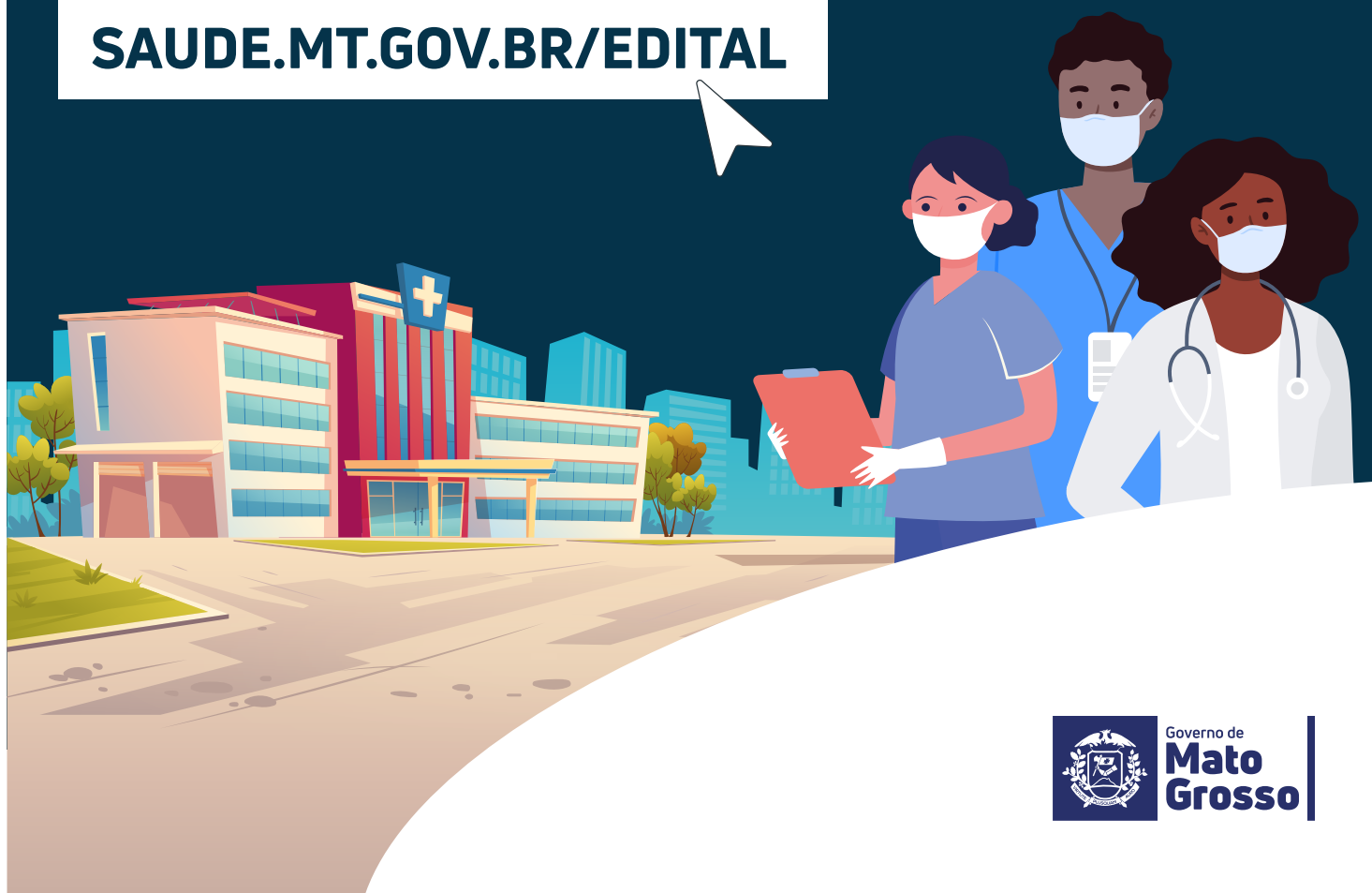



**ISSO É ROTINA
PRA VOCÊ.**

**ÁGUA PARADA, PRA
DENGUE, TAMBÉM.**

**CERTOS HÁBITOS SÃO ROTINA
PRA GENTE. MAS POR QUE
COMBATER A DENGUE
AINDA NÃO?**

Faça do combate à Dengue uma rotina. Só assim será possível eliminar esse perigo.



Vire garrafas de cabeça para baixo



Limpe e tampe bem a caixa d'água



Troque sempre a água do seu pet



Elimine água em vasos de flores



Mantenha calhas secas e limpas



Mantenha piscinas limpas

A DENGUE MATA.

MUDAR SUA ROTINA É CUIDAR DA SUA FAMÍLIA.





Governo do Estado de Mato Grosso
Secretaria de Estado de Planejamento e Gestão

**SUPERINTENDÊNCIA DA IMPRENSA OFICIAL DO
ESTADO DE MATO GROSSO**

CENTRO POLÍTICO ADMINISTRATIVO
Rua Júlio Domingos de Campos
CEP 78050-970 - Cuiabá - Mato Grosso
CNPJ(MF) 03.507.415/0004-97

www.iomat.mt.gov.br
Acesse o portal E-Mato Grosso
www.mt.gov.br

ORIENTAÇÃO PARA PUBLICAÇÃO

De acordo com a Instrução Normativa nº 005/2008 do Diário Oficial de 27 de maio de 2008, as matérias deverão ser enviadas pelo sistema IOMATNET e no balcão da IOMAT, pessoalmente, em Pen Drive, CD-ROM ou através do correio eletrônico, publica@iomat.mt.gov.br, até as 16:00hs.

Os arquivos deverão ser em extensão .rtf, .doc ou .docx

ATENDIMENTO EXTERNO

De acordo com a Portaria nº 030/2019/SEPLAG do Diário Oficial de 05 de Abril de 2019, o atendimento é de Segunda à Sexta-feira, das 08:00hs às 12:00hs e 13:00hs às 17:00hs.

(65) 3613-8000

HINO NACIONAL

Letra de Joaquim Osório Duque Estrada e música de Francisco Manoel da Silva

Ouviram do Ipiranga as margens plácidas
De um povo heróico o brado retumbante,
E o sol da Liberdade, em raios fúlgidos,
Brilhou no céu da Pátria nesse instante.

Se o penhor dessa igualdade
Conseguimos conquistar com braço forte,
Em teu seio, ó Liberdade,
Desafia o nosso peito a própria morte!

Ó Pátria amada, Idolatrada, Salve! Salve!

Brasil, um sonho intenso, um raio vívido
De amor e de esperança à terra desce,
Se em teu formoso céu, risonho e límpido,
A imagem do Cruzeiro resplandece.

Gigante pela própria natureza,
És belo, és forte, impávido colosso,
E o teu futuro espelha essa grandeza

Terra adorada, Entre outras mil,
És tu, Brasil, Ó Pátria amada!
Dos filhos deste solo és mãe gentil,
Pátria amada, Brasil!

Deitado eternamente em berço esplêndido,
Ao som do mar e à luz do céu profundo,
Fulguras, ó Brasil, florão da América,
Iluminado ao sol do Novo Mundo!

Do que a terra mais garrida
Teus risonhos, lindos campos têm mais flores;
"Nossos bosques têm mais vida",
"Nossa vida" no teu seio "mais amores".

Ó Pátria amada, Idolatrada, Salve! Salve!

Brasil, de amor eterno seja símbolo
O lábaro que ostentas estrelado,
E diga o verde-louro desta fâmula
Paz no futuro e glória no passado.

Mas, se ergues da justiça a clava forte,
Verás que um filho teu não foge à luta,
Nem teme, quem te adora, a própria morte!

Terra adorada Entre outras mil,
És tu, Brasil, Ó Pátria amada!

Dos filhos deste solo és mãe gentil,
Pátria amada,
Brasil!

HINO DE MATO GROSSO

Decreto Nº 208 de 05 de setembro de 1983

Letra de Dom Francisco de Aquino Corrêa e música do maestro Emílio Heine

Limitando, qual novo colosso,
O ocidente do imenso Brasil,
Eis aqui, sempre em flor, Mato Grosso,
Nosso berço glorioso e gentil!

Eis a terra das minas faiscentes,
Eldorado como outros não há
Que o valor de imortais bandeirantes
Conquistou ao feroz Paiaguás!

Salve, terra de amor, terra do ouro,
Que sonhara Moreira Cabral!
Chova o céu dos seus dons o tesouro
Sobre ti, bela terra natal!

Terra noiva do Sol! Linda terra!
A quem lá, do teu céu todo azul,
Beija, ardente, o astro louro, na serra
E abençoa o Cruzeiro do Sul!

No teu verde planalto escampado,
E nos teus pantanais como o mar,
Vive solto aos milhões, o teu gado,
Em mimosas pastagens sem par!

Salve, terra de amor, terra do ouro,
Que sonhara Moreira Cabral!
Chova o céu dos seus dons o tesouro
Sobre ti, bela terra natal!

Hévea fina, erva-mate preciosa,
Palmas mil, são teus ricos florões;
E da fauna e da flora o índio goza,
A opulência em teus virgens sertões.

O diamante sorri nas grupiarias
Dos teus rios que jorram, a flux.
A hulha branca das águas tão claras,
Em cascatas de força e de luz!

Salve, terra de amor, terra do ouro,
Que sonhara Moreira Cabral!
Chova o céu dos seus dons o tesouro
Sobre ti, bela terra natal!

Dos teus bravos a glória se expande
De Dourados até Corumbá,
O ouro deu-te renome tão grande,
Porém mais nosso amor te dará!

Ouve, pois, nossas juras solenes
De fazermos em paz e união,
Teu progresso imortal como a fênix
Que ainda timbra o teu nobre brasão!

Salve, terra de amor, terra de ouro,
Que sonhara Moreira Cabral!
Chova o céu dos seus dons o tesouro
Sobre ti, bela terra natal!

HINO À BANDEIRA DE MATO GROSSO

Letra e música dos autores: Abel Santos Anjos Filho, Tânia Domingas do Nascimento e Hudson C. Rocha

"Uma radiante estrela exalta o céu anil
Fulgura na imensidão do meu Brasil
Constelação de áurea cultura e glórias mil
Do bravo heróico bandeirante varonil
Que descobrindo a extensa mata sobranceira
Do Centro Oeste, imensa gleba brasileira
Trouxe esperança à juventude altaneira
Delimitando a esfera verde da bandeira.

Erga aos céus oh! estandarte
De amor e união
Mato Grosso feliz
Do Brasil é o verde coração.
Belo pendão que ostenta o branco da pureza
Losango lar da paz e feminil grandeza.
Teu manto azul é o céu que encobre a natureza
De um Mato Grosso emoldurado de beleza.

No céu estampas o matiz patriarcal
E ao Sol fulguras belo esplêndido ideal
Na Terra semeando a paz universal
Para colhermos um futuro sem igual.
Erga aos céus oh! estandarte
De amor e união
Mato Grosso feliz
Do Brasil é o verde coração".