

# DIÁRIO OFICIAL



do Estado de Mato Grosso ANO CXXXI - CUIABÁ quarta-feira, 07 de Julho de 2021 Nº 28.036

## PODER EXECUTIVO

### DESPACHO DO GOVERNADOR

PROCESSO Nº: 199577/2020  
APENSOS Nº 75202/2020; 466726/2020; 43074/2021;  
170280/2021;  
INTERESSADOS: HARRISON BENEDITO RIBEIRO;  
SECRETARIA DE ESTADO DE FAZENDA -  
SEFAZ;  
CONTROLADORIA GERAL DO ESTADO -  
CGE;  
ASSUNTO: EXTRATO - PEDIDO DE REVISÃO

O GOVERNADOR DO ESTADO DE MATO GROSSO, no uso de suas atribuições legais, diante do Pedido de Revisão interposto por HARRISON BENEDITO RIBEIRO, RESOLVE: 1. Acolher as recomendações da Procuradoria Geral do Estado e da Controladoria Geral do Estado que acolheu decisão proferida pela Comissão Revisora, no sentido de **DAR PROVIMENTO** ao pedido de revisão, rever a penalidade de demissão e, por conseguinte, determinar sua reintegração aos quadros de servidores aposentados da Secretaria de Estado da Fazenda, com efeitos a partir da publicação dessa decisão; e 2. Determinar que se notifique o interessado e seu defensor, pessoalmente, enviando-lhes o inteiro teor desta decisão. Em seguida, cientifique-se a Secretaria de Estado de Fazenda - SEFAZ, SEPLAG e MTPREV.

Cumpra-se.

Palácio Paiaguás, em Cuiabá, 06 de julho de 2021.

  
**MAURO MENDES**  
Governador do Estado

### SECRETARIAS

#### SECRETARIA DE ESTADO DA CASA CIVIL

##### EXTRATO DO CONTRATO N.º 018/2021/CASA CIVIL

PROCESSO: 208099/2021

CONTRATANTE - CASA CIVIL DO ESTADO DE MATO GROSSO

CONTRATADA - EXTINORPI INDÚSTRIA E COMÉRCIO EIRELI

OBJETO: O objeto do presente instrumento refere-se à contratação de empresa especializada na aquisição de extintores de incêndio para atendimento as demandas da Casa Civil do Estado de Mato Grosso.

DOTAÇÃO ORÇAMENTÁRIA: Projeto/atividade: 2007, Fonte: 300.

VIGÊNCIA: O contrato vigorará por 12 (doze) meses, contados da data da sua assinatura.

VALOR TOTAL: R\$ 3.733,28 (três mil, setecentos e trinta e três reais e vinte e oito centavos).

DATA DA ASSINATURA: 06.07.2021

ASSINAM: Anildo Cesário Correa - Ordenador de Despesas - Casa Civil do Estado de Mato Grosso e Fabio Henrique de Aguiar - Representante da empresa Extinorpi Indústria e Comércio EIRELI.

#### PORTARIA Nº 056/2021/CASACIVIL

Designa servidores para atuarem como gestor, fiscal e suplente de fiscal, do contrato nº 018/2021/CASACIVIL.

O SECRETÁRIO ADJUNTO DE ADMINISTRAÇÃO SISTÊMICA DA CASA CIVIL no uso das atribuições legais que lhe confere o artigo 71, IV, da Constituição Estadual e do artigo 3º da Lei Complementar 566 de 20/05/2015, que dispõe sobre a Organização Administrativa do Poder Executivo Estadual e os Decretos Estaduais nº 840 de 10.02.2017 e nº 177 de 17.07.2019;

Art. 1º Designa os servidores Nicéria Rosa Leitão Santana, matrícula 222258, como Gestor do Contrato, Edson Gonçalves de Arruda, matrícula: 302461, como Fiscal do Contrato e Nelivan Salvilara Santos,

## GOVERNO DO ESTADO DE MATO GROSSO

SEPLAG  
SECRETARIA DE ESTADO DE  
PLANEJAMENTO E GESTÃO

IOMAT  
SUPERINTENDÊNCIA DA IMPRENSA  
OFICIAL DO ESTADO DE MATO GROSSO

CENTRO POLÍTICO ADMINISTRATIVO  
Rua Júlio Domingos de Campos  
CEP 78050-970 Cuiabá - Mato Grosso  
CNPJ(MF) 03.507.415/0004-97  
FONE: (65) 3613-8000

E-mail:  
publica@iomat.mt.gov.br

Visite nosso Portal:  
www.iomat.mt.gov.br

Acesse o Portal E-Mato Grosso  
www.mt.gov.br

**Mauro Mendes Ferreira**  
Governador do Estado

**Otaviano Olavo Pivetta**  
Vice-Governador

Secretário-Chefe da Casa Civil ..... Mauro Carvalho Junior  
Secretário-Chefe de Gabinete do Governador ..... Jordan Espindola dos Santos  
Secretário de Estado de Agricultura Familiar ..... Silvano Ferreira do Amaral  
Secretária de Estado de Assistência Social e Cidadania ..... Rosamaria Ferreira de Carvalho  
Secretário de Estado de Ciência, Tecnologia e Inovação ..... Nilton Borges Borgato  
Secretário de Estado de Cultura, Esporte e Lazer ..... Alberto Machado  
Secretário de Estado de Desenvolvimento Econômico ..... Cesar Alberto Miranda Lima dos Santos Costa  
Secretário de Estado de Educação ..... Alan Resende Porto  
Secretário de Estado de Fazenda ..... Rogério Luiz Gallo  
Secretário de Estado de Infraestrutura e Logística ..... Marcelo de Oliveira e Silva  
Secretária de Estado de Meio Ambiente ..... Mauren Lazzaretti  
Secretário de Estado de Planejamento e Gestão ..... Basílio Bezerra Guimarães dos Santos  
Secretário de Estado de Saúde ..... Gilberto Gomes de Figueiredo  
Secretário de Estado de Segurança Pública ..... Alexandre Bustamante dos Santos  
Procurador-Geral do Estado ..... Francisco de Assis da Silva Lopes  
Secretário Controlador-Geral do Estado ..... Emerson Hideki Hayashida

matrícula: 280192, como Suplente de Fiscal do Contrato para, sem prejuízo de suas atribuições, exercerem os cargos, conforme designados nesta portaria.

Art. 2º Esta portaria entra em vigor na data da sua publicação, surtindo efeitos retroativos a data do início da vigência contratual.

REGISTRA-SE. PUBLICA-SE E CUMPRE-SE.

Cuiabá/MT, 06 de julho de 2021.

**ANILDO CESÁRIO CORREA**  
SECRETÁRIO ADJUNTO DE ADMINISTRAÇÃO SISTEMICA  
CASA CIVIL  
(Original Assinado)



**ISSO É ROTINA PRA VOCÊ.**

**ÁGUA PARADA, PRA DENGUE, TAMBÉM.**

**CERTOS HÁBITOS SÃO ROTINA PRA GENTE. MAS POR QUE COMBATER A DENGUE AINDA NÃO?**

Faça do combate à Dengue uma rotina. Só assim será possível eliminar esse perigo.

- Vire garrafas de cabeça para baixo
- Limpe e tampe bem a caixa d'água
- Troque sempre a água do seu pet
- Elimine água em vasos de flores
- Mantenha calhas secas e limpas
- Mantenha piscinas limpas

**A DENGUE MATA.**  
MUDAR SUA ROTINA É CUIDAR DA SUA FAMÍLIA



# O GOVERNO DE MT ESTÁ CREDENCIANDO EMPRESAS PARA FORNECIMENTO DE ASSISTÊNCIA HOSPITALAR E ASSISTÊNCIA AMBULATORIAL DE MÉDIA E ALTA COMPLEXIDADE.

SE SUA EMPRESA TEM INTERESSE EM ATENDER AS DEMANDAS HOSPITALARES OU AMBULATORIAIS DA SECRETARIA DE ESTADO DE SAÚDE, ACESSE:

**SAUDE.MT.GOV.BR/EDITAL**



## SEPLAG

## SECRETARIA DE ESTADO DE PLANEJAMENTO E GESTÃO

## ATO ADMINISTRATIVO Nº. 1081/SEPLAG/2021

A SECRETÁRIA ADJUNTA DE GESTÃO DE PESSOAS, no uso de suas atribuições legais, considerando o art. 3º, inciso II, da Lei Complementar nº 239, de 28 de dezembro de 2005; Portaria nº 084/2020/SEPLAG, publicada no Diário Oficial do Estado de 17 de setembro de 2020; considerando o disposto na Lei Complementar nº 607/2018; considerando o a decisão judicial exarada no processo em trâmite no Juizado Especial da Fazenda Pública da Comarca de Rondonópolis/MT sob a numeração nº 1007249-95.2020.8.11.0003; considerando o disposto no Processo nº. 178748/2020.

**RESOLVE: Art. 1º** Conceder a redução do regime de trabalho de **40 (quarenta) horas semanais para 20 (vinte) horas semanais, sem redução de remuneração**, da servidora **LIDIANE MOREIRA RIBEIRO**, matrícula funcional nº. **98248/010**, ocupante do cargo de **ESCRIVÃO DE POLÍCIA/LC344/407**, lotada na **Polícia Judiciária Civil**.

**Art. 2º** Este Ato Administrativo entra em vigor na data de sua publicação.

Secretaria de Estado de Planejamento e Gestão, em Cuiabá, 28 de junho de 2021.

Original Assinado

**LIDIANE PATRÍCIA FERREIRA E SILVA LEITE**

Secretária Adjunta de Gestão de Pessoas - SEPLAG/MT

## ATO ADMINISTRATIVO Nº. 1102/SEPLAG/2021

A SECRETÁRIA ADJUNTA DE GESTÃO DE PESSOAS, no uso de suas atribuições legais, considerando o art. 3º, inciso II, da Lei Complementar nº 239, de 28 de dezembro de 2005; Portaria nº 084/2020/SEPLAG, publicada no Diário Oficial do Estado de 17 de setembro de 2020; considerando o disposto na Lei Complementar nº 607/2018; considerando o a decisão judicial em provimento de recurso nº 1015957-59.2016.8.11.0041 da 1ª Câmara de Direito Público e Coletivo, que revogou a liminar anteriormente concedida; considerando o disposto no Processo nº. 255763/2021.

**RESOLVE: Art. 1º** **REVOGAR** o Ato Administrativo nº 274/SEGES/2018, que concedeu a redução do regime de trabalho de **40 (quarenta) horas semanais para 30 (trinta) horas semanais, sem redução de remuneração**, da servidora **SILBENE SANTANA DE OLIVEIRA**, matrícula funcional nº. **251295/1**, ocupante do cargo de Analista do Sistema Socioeducativo, lotada na **Secretaria de Estado de Segurança Pública**.

**Art. 2º** Este Ato Administrativo entra em vigor na data de sua publicação.

Secretaria de Estado de Planejamento e Gestão, em Cuiabá, 05 de Julho de 2021.

ORIGINAL ASSINADO

**LIDIANE PATRÍCIA FERREIRA E SILVA LEITE**

Secretária Adjunta de Gestão de Pessoas - SEPLAG/MT

## ATO ADMINISTRATIVO Nº 1101/SEPLAG/2021

A SECRETÁRIA ADJUNTA DE GESTÃO DE PESSOAS DA SECRETARIA DE ESTADO DE PLANEJAMENTO E GESTÃO, no uso de suas atribuições legais, e considerando o disposto no art. 3º, inciso II, da Lei Complementar nº 239, de 28.12.2005; considerando o disposto no artigo 1º, inciso VI da Portaria nº 084/2020/SEPLAG publicada no Diário Oficial do Estado de 17 de setembro de 2020, considerando o disposto na Lei Complementar nº 9688 de 28 de dezembro de 2011, considerando o Parecer da Procuradoria Geral do Estado de Mato Grosso de nº 788/SGACI/2019, considerando o disposto na liminar proferida no processo judicial **1022822-82.2020.8.11.0001** em trâmite no Juizado Especializada da Fazenda Pública de Cuiabá; e considerando o disposto no Processo Administrativo nº **206760/2017 apensos nº 84111/2020, 499654/2019**.

## RESOLVE:

**Art. 1º** **EXCLUIR** o servidor **PAULO CESAR DE SOUZA** - matrícula nº. **233222/001** - Cargo: **A** de Segurança do Sistema Socioeducativo do **ATO ADMINISTRATIVO/SEPLAG/00784/2021**, que concedeu Progressão Vertical no nível "05" com efeito financeiro a partir de 10/05/2020, publicado no Diário Oficial do Estado de 12/05/2021, página 69.

**Art. 2º** Conceder **ENQUADRAMENTO ORIGINÁRIO** no nível "05" ao servidor **PAULO CESAR DE SOUZA** - Matrícula nº **233222/001**, cargo: **Agente de Segurança Socioeducativo**, lotado na **Secretaria de Estado de Segurança Pública - SESP**, com efeito financeiro a partir de **07/06/2017**.

**Art. 2º** Este Ato Administrativo entra em vigor na data de sua publicação

Secretaria de Estado de Planejamento e Gestão, em Cuiabá, 05 de julho de 2021.

Original Assinado

**LIDIANE PATRÍCIA FERREIRA E SILVA LEITE**

Secretária Adjunta de Gestão de Pessoas - SEPLAG/MT

## ATO ADMINISTRATIVO Nº 1087/2021/SEPLAG

O SECRETÁRIO DE ESTADO DE PLANEJAMENTO E GESTÃO, no uso de suas atribuições legais, e considerando o que consta no Processo nº 246232/2021, **resolve, para fim de regularização funcional, autorizar a cessão de LESSER MARIO SÁ GALLIO**, Analista Administrativo, Matrícula Funcional nº 204083/01, lotado na Secretaria de Estado de Fazenda - SEFAZ, para exercer suas funções na **Empresa Mato-grossense de Pesquisa, Assistência e Extensão Rural - EMPAER**, pelo período de **14 de junho 2021 a 13 de junho de 2023**, nos termos do artigo 1º-A da Lei Complementar nº 265/2006, artigo 119 da Lei Complementar nº 04/1990 e Decreto nº 691/2020.

Palácio Paiaguás, em Cuiabá-MT, 02 de julho de 2021.

**BASILIO BEZERRA GUIMARÃES DOS SANTOS**  
Secretário de Estado de Planejamento e Gestão

## ATO ADMINISTRATIVO Nº 1086/2021/SEPLAG

O SECRETÁRIO DE ESTADO DE PLANEJAMENTO E GESTÃO, no uso de suas atribuições legais e considerando o que consta no Processo nº 488174/2020, **resolve, para fins de regularização funcional, retificar em partes**, o Ato Administrativo nº 908/2021/SEPLAG, publicado no Diário Oficial do Estado de 15/06/2021, acerca da cessão da servidora **FABIANA COELHO DA SILVA ALVES**, Profissional Técnico de Nível Superior em Serviço de Saúde do SUS, lotada na Secretaria de Estado de Saúde - SES, para exercer suas funções na Prefeitura Municipal de Cuiabá - MT.

Onde se lê: "... Matrícula 89273/2..."

Leia-se: "... Matrícula 89273/3..."

Palácio Paiaguás, em Cuiabá-MT, 02 de julho de 2021.

**BASILIO BEZERRA GUIMARÃES DOS SANTOS**  
Secretário de Estado de Planejamento e Gestão

## ATO ADMINISTRATIVO Nº 1088/2021/SEPLAG

O SECRETÁRIO DE ESTADO DE PLANEJAMENTO E GESTÃO, no uso de suas atribuições legais e considerando o que consta no Processo nº 93006/2020, **resolve, para fim de regularização funcional, prorrogar o Ato Administrativo nº 117/2020/SEPLAG**, que prorrogou a cessão de **ADICÉLIA CARVALHO DO VALE**, Matrícula Funcional nº 37366/1, Professora da Educação Básica, lotada na Secretaria de Estado de Educação - SEDUC, para exercer suas funções no **Governo do Estado de Goiás - GO**, pelo período de **01 de janeiro de 2018 a 15 de março de 2020**, nos termos do artigo 1º da Lei Complementar nº 265/2006, artigo 119 da Lei Complementar nº 04/1990, artigo 72, § 1º da Lei Complementar nº 441/2011 e Decreto nº 691/2020, com ônus para o órgão cessionário, mediante reembolso da remuneração e dos encargos sociais ao órgão cedente.

Palácio Paiaguás, em Cuiabá-MT, 02 de julho de 2021.

**BASILIO BEZERRA GUIMARÃES DOS SANTOS**  
Secretário de Estado de Planejamento e Gestão

**ATO ADMINISTRATIVO Nº 1090/2021/SEPLAG**

**O SECRETÁRIO DE ESTADO DE PLANEJAMENTO E GESTÃO**, no uso de suas atribuições legais e considerando o que consta no Processo nº 182669/2021, **resolve**, para fim de regularização funcional, autorizar a 4ª prorrogação do Ato nº 21.868/2017, publicado no Diário Oficial do Estado de 28/11/2017, que trata da cessão por requisição eleitoral de **SIMONE APARECIDA FERREIRA SANTOS**, Técnica Administrativa Educacional, Matrícula Funcional nº 89029/1, lotada na Secretaria de Estado de Educação - SEDUC, para exercer suas funções no **Tribunal Regional Eleitoral de Mato Grosso - Cartório da 10ª Zona Eleitoral - Rondonópolis - MT**, pelo período de **03 de julho de 2021 a 02 de julho de 2022**, com ônus para o órgão de origem, nos termos do artigo 365 da Lei Federal nº 4.737/1965, Lei Federal nº 6.999/1982, Resolução TSE nº 23.523/2017, Resolução TRE-MT nº 1635/2015.

Palácio Paiaguás, em Cuiabá-MT, 05 de julho de 2021.

**BASILIO BEZERRA GUIMARÃES DOS SANTOS**  
Secretário de Estado de Planejamento e Gestão

**ATO ADMINISTRATIVO Nº 1089/2021/SEPLAG**

**O SECRETÁRIO DE ESTADO DE PLANEJAMENTO E GESTÃO**, no uso de suas atribuições legais e considerando o que consta nos Processos nº 164322/2021 e 241189/2021, **resolve autorizar a cessão** de **BARTOLOMEU PATIRA PRONHOPA**, Professor de Educação Básica, Matrícula Funcional nº 39166/18, lotado na Secretaria de Estado de Educação - SEDUC, para exercer suas funções na **Assembleia Legislativa do Estado de Mato Grosso - ALMT**, pelo período de **01 (um) ano a partir do 1º útil após a data da publicação**, nos termos do artigo 1º da Lei Complementar nº 265/2006 e artigo 119 da Lei Complementar nº 04/1990, com ônus para o órgão cessionário, mediante reembolso da remuneração e dos encargos sociais ao órgão cedente.

Palácio Paiaguás, em Cuiabá-MT, 05 de julho 2021.

**BASILIO BEZERRA GUIMARÃES DOS SANTOS**  
Secretário de Estado de Planejamento e Gestão

**ATO ADMINISTRATIVO Nº 995/2021/SEPLAG**

**O SECRETÁRIO DE ESTADO DE PLANEJAMENTO E GESTÃO**, no uso de suas atribuições legais e considerando o que consta nos Processos nº 129720/2021 e 260183/2021, **resolve para fim de regularização funcional prorrogar** o ATO ADMINISTRATIVO Nº707/2020/SEPLAG, publicado no DOE de 08/07/2020 de cessão de **CARLOS AUGUSTO ABICALIL**, Professor de Educação Básica, Matrícula Funcional nº 22570/1, lotado na Secretaria de Estado de Educação - SEDUC, para exercer suas funções na **Assembleia Legislativa de Mato Grosso - ALMT**, pelo período de **01 de julho de 2021 a 30 de junho de 2022**, nos termos do artigo 1º da Lei Complementar nº 265/2006 e artigo 119 da Lei Complementar nº 04/1990, com ônus para o órgão cessionário, mediante reembolso da remuneração e dos encargos sociais ao órgão cedente.

Palácio Paiaguás, em Cuiabá-MT, 05 de julho 2021.

**BASILIO BEZERRA GUIMARÃES DOS SANTOS**  
Secretário de Estado de Planejamento e Gestão

**ATO ADMINISTRATIVO Nº 1082/2021/SEPLAG**

**O SECRETÁRIO DE ESTADO DE PLANEJAMENTO E GESTÃO**, no uso de suas atribuições legais e considerando o que consta no Processo nº 75799/2021, **resolve retificar** o ATO ADMINISTRATIVO Nº 119/2020/SEPLAG, publicado no Diário Oficial de 12/02/2020, que autorizou a Cessão de **ALESSANDRA DA GUIA ALCÂNTARA ORTEGA**, Agente do Serviço de Trânsito, Matrícula Funcional nº 60524/4, lotado no Departamento Estadual de Trânsito - DETRAN, para desempenho de das funções no Tribunal Eleitoral de Mato Grosso - TRE/MT.

**Onde se lê:** ... "pelo período de 20 de dezembro de 2019 a 19 de dezembro de 2020" ...

**Leia-se:** ... "pelo período de 27 de janeiro de 2020 a 21 de janeiro de 2021" ...

Palácio Paiaguás, em Cuiabá-MT, 01 de julho de 2021.

**BASILIO BEZERRA GUIMARÃES DOS SANTOS**  
Secretário de Estado de Planejamento e Gestão

**ATO ADMINISTRATIVO Nº 992/2021/SEPLAG**

**O SECRETÁRIO DE ESTADO DE PLANEJAMENTO E GESTÃO**, no uso de suas atribuições legais e considerando o que consta no Processo nº 483046/2020, **autorizar a cessão** de **JOÃO FERNANDO NASCIMENTO**, Agente do Sistema Penitenciário, Matrícula Funcional nº 202147/1, lotado na Secretaria de Estado de Segurança Pública - SESP, para exercer suas funções na **Assembleia Legislativa de Mato Grosso - ALMT**, pelo período de **24 de junho de 2021 a 23 de junho de 2022**, com ônus para o órgão de origem, nos termos do artigo 119, II da Lei Complementar nº 04/1990 e artigo 3º-B da Lei Complementar nº 265/2006.

Palácio Paiaguás, em Cuiabá-MT, 24 de junho de 2021.

**BASILIO BEZERRA GUIMARÃES DOS SANTOS**  
Secretário de Estado de Planejamento e Gestão

**ATO ADMINISTRATIVO Nº 1000/2021/SEPLAG**

**O SECRETÁRIO DE ESTADO DE PLANEJAMENTO E GESTÃO**, no uso de suas atribuições legais e considerando o que consta nos Processos nº 163731/2021 e 249566/2021, **resolve autorizar a cessão** de **EDSON HENRIQUE BERGAMO**, Professor de Educação Básica, Matrícula Funcional nº 36641/1, lotado na Secretaria de Estado de Educação - SEDUC, para exercer suas funções na **Assembleia Legislativa do Estado de Mato Grosso - ALMT**, pelo período de **01 (um) ano a partir do 1º útil após a data da publicação**, nos termos do artigo 1º da Lei Complementar nº 265/2006 e artigo 119 da Lei Complementar nº 04/1990, com ônus para o órgão cessionário, mediante reembolso da remuneração e dos encargos sociais ao órgão cedente.

Palácio Paiaguás, em Cuiabá-MT, 01 de julho 2021.

**BASILIO BEZERRA GUIMARÃES DOS SANTOS**  
Secretário de Estado de Planejamento e Gestão

## ATO ADMINISTRATIVO Nº 993/2021/SEPLAG

O SECRETÁRIO DE ESTADO DE PLANEJAMENTO E GESTÃO, no uso de suas atribuições legais e considerando o disposto no art. 133 da Constituição Estadual, art. 115 da Lei Complementar nº 04/1990 e o que consta no Processo nº 200713/2021, **resolve, para fim de regularização funcional, prorrogar** o Ato Administrativo nº 006/2021/SEPLAG, publicado no Diário Oficial do Estado de 25/01/2021, que trata da **Licença para o Desempenho de Mandato Classista** dos servidores elencados abaixo, **no Sindicato dos Servidores Públicos Estaduais dos Profissionais de Desenvolvimento Econômico do Estado de Mato Grosso - SINDES**, pelo período de **02 de junho de 2021 a 01 de junho de 2022**, sem prejuízo da remuneração, devendo servidor durante o afastamento usufruir todas as licenças-prêmio e férias, conforme Art. 8º-B, Decreto nº 90/2019 e Art. 32 do Decreto 656/2020.

Qtde	NOME	MATRÍC.	CARGO	ÓRGÃO DE ORIGEM
01	CARLOS WAGNER RIBEIRO	234993/1	Analista Des. Econ. e Social	SETASC
02	LUCIANO SOUZA DE ARRUDA	112952/2	Analista Des. Econ. e Social	SEPLAG
03	CLAUDINEY DE OLIVEIRA VIEIRA	225430/1	Técnico Des. Econ. e Social	JUCEMAT

Palácio Paiaguás, em Cuiabá-MT, 25 de junho de 2021.

**BASILIO BEZERRA GUIMARÃES DOS SANTOS**  
Secretário de Estado de Planejamento e Gestão

## ATO ADMINISTRATIVO Nº 998/2021/SEPLAG

O SECRETÁRIO DE ESTADO DE PLANEJAMENTO E GESTÃO, no uso de suas atribuições legais e considerando o que consta no Processo nº 259091/2021, **resolve retificar** o Ato Administrativo nº 1059/2018/SEGES, publicado no Diário Oficial de 19/09/2018, que concedeu a licença para Mandato Classista de **FLAVIO EMILIO RODRIGUES AUERSWALD**, Fiscal de Tributos Estaduais, Matrícula Funcional nº 117949/1, lotado na Secretaria de Estado de Fazenda - SEFAZ, para desempenho de Mandato Classista na Associação dos Fiscais de Tributos Estaduais de Mato Grosso - AFISMAT.

Onde se lê: ... "pelo período de 02 de março de 2018 a 01 de março de 2021"...

## EDITAL Nº 003/2021/SEPLAG/SEFAZ/PGE

## 1ª CONVOCAÇÃO DOS CANDIDATOS CLASSIFICADOS NO CADASTRO DE RESERVA DO PROCESSO SELETIVO CONJUNTO EDITAL Nº 001/2021/SEPLAG/SEFAZ/PGE

O Secretário de Estado de Planejamento e Gestão, o Secretário de Estado da Fazenda e o Procurador-Geral do Estado de Mato Grosso, no uso de suas atribuições legais, tornam pública a Convocação dos Candidatos classificados no cadastro de reserva do Processo Seletivo Conjunto Edital nº 001/2021/SEPLAG/SEFAZ/PGE abaixo citados, para atuarem na Secretaria de Estado de Planejamento e Gestão - SEPLAG/MT, no município de Cuiabá, em caráter temporário.

Perfil: Médico do Trabalho - Não inscritos como PCD

ID	NOME COMPLETO
161	Tamara Lacerda Viera da Cunha

Perfil: Médico Ortopedista - Não inscritos como PCD

ID	NOME COMPLETO
302	Nauro Hudson Monteiro
172	Fellipe Ferreira Valle

Perfil: Médico Psiquiatra - Não inscritos como PCD

ID	NOME COMPLETO
304	Lucas Alvarez
336	Luana Peres Frick

Perfil: Analista de Banco de Dados - Não inscritos como PCD

ID	NOME COMPLETO	NIVEL DE TI
222	Eduardo Willian Alves Osti	Pleno
16	Vicente Dias Filho	Sênior

Leia-se: ... "pelo período de 02 de março de 2018 a 04 de março de 2021"...

Palácio Paiaguás, em Cuiabá-MT, 29 de junho de 2021.

**BASILIO BEZERRA GUIMARÃES DOS SANTOS**  
Secretário de Estado de Planejamento e Gestão

## ATO ADMINISTRATIVO Nº 1084/2021/SEPLAG

O SECRETÁRIO DE ESTADO DE PLANEJAMENTO E GESTÃO, no uso de suas atribuições legais e considerando o que consta no Processo nº 253802/2021, **resolve, para fins de regularização funcional, retificar** o Ato Administrativo nº 1062/2018/SEGES, publicado no DOE de 19/09/2018, que trata da Licença para Mandato Classista do servidor **JOAO JOSE DE BARROS**, Fiscal de Tributos Estadual, Matrícula Funcional nº 48815/2, lotado na Secretaria de Estado de Fazenda - SEFAZ, para exercer suas funções no Sindicato dos Fiscais de Tributos Estaduais de Mato Grosso - SINDIFISCO.

Onde se lê: ... "período de 02 de março de 2018 a 01 de março de 2021"...

Leia-se: ... "pelo período de 02 de março de 2018 a 04 de março de 2021"...

Palácio Paiaguás, em Cuiabá-MT, 02 de julho de 2021.

**BASILIO BEZERRA GUIMARÃES DOS SANTOS**  
Secretário de Estado de Planejamento e Gestão

Perfil: Desenvolvedor Fron-End - Não inscritos como PCD

ID	NOME COMPLETO	NIVEL DE TI
114	Eduardo Roosevelt de Oliveira Silva	Pleno

Perfil: Desenvolvedor Java - Não inscritos como PCD

ID	NOME COMPLETO	NIVEL DE TI
46	Roberto de Souza Xavier Júnior	Pleno
196	Juciano Carlos Gama	Sênior
210	Jorge Teruo Yukishita	Sênior
83	Carlos Eduardo da Silva Pires de Camargo	Sênior

Perfil: Desenvolvedor PL/SQL - Não inscritos como PCD

ID	NOME COMPLETO	NIVEL DE TI
339	Leonardo Cabral de Souza	Sênior

Perfil: Analista de Projetos - Não inscritos como PCD

ID	NOME COMPLETO	NIVEL DE TI
56	Mauricio Pereira Martins	Pleno
51	Ercilene Aparecida de Oliveira Mello	Pleno

Perfil: Análise de Infraestrutura - Não inscritos como PCF

ID	NOME COMPLETO	NIVEL DE TI
344	Huxley Haroldo dos Santos	Senior

1. Os candidatos convocados neste edital deverão comparecer na Secretaria Adjunta de Administração Sistêmica da Secretaria de Estado de Planejamento e Gestão - SEPLAG/MT, localizada na Rua C, Bloco - Centro Político Administrativo, Cuiabá-MT, no período de 08/07/2021 a 28/07/2021, das 08:00h às 17:00h, munidos dos seguintes documentos:

1	Formulário de Cadastro de Servidor (original - fornecida pela Secretaria contratante)
2	Registro Geral - RG - fotocópia e original (para ser conferida pelo servidor no ato da assinatura do contrato)
3	Fotocópia nítida da Carteira do CRC ou CRM(para contador e médico)
4	Declaração de imposto de renda ou preenchimento da declaração de bens e valores
5	Título eleitoral - fotocópia e original (para ser conferida pelo servidor no ato da assinatura do contrato)
6	Carteira de reservista (para candidatos homens) - fotocópia e original (para ser conferida pelo servidor no ato da assinatura do contrato)
7	Certificado de Escolaridade exigida - fotocópia e original (para ser conferida pelo servidor do órgão)
8	Fotocópia do PIS ou PASEP, com DATA E ANO de emissão
9	Comprovante de endereço atual no máximo dos últimos 3 meses - fotocópia e original (para ser conferida pelo servidor no ato da assinatura do contrato)
10	Comprovante de Conta Corrente - Agência do Banco do Brasil
11	Atestado Médico de sanidade física e mental, não superior a 30 (trinta) dias de emissão
12	01 foto (tamanho 3x4)
13	Currículo Atualizado com todas as titulações e certificações apresentadas no momento da inscrição - fotocópia e original (para ser conferida pelo servidor do órgão)
14	Certidão Negativa de nada consta expedida pelo Conselho Regional de Medicina somente para a função de Analista Administrativo - perfil médico
15	Certidão Negativa expedida pelo Conselho Regional de Contabilidade somente para a função de Analista de Desenvolvimento Econômico Social - perfil contador
16	Declaração de que não acumula cargo, emprego ou função pública, salvo as hipóteses previstas na Constituição Federal (original - documento na Gestão de Pessoas da SEPLAG)
17	Certidão de Quitação Eleitoral (com emissão não superior a 30 dias) <a href="https://www.tse.jus.br/eleitor/certidoes/certidao-de-quitacao-eleitoral">https://www.tse.jus.br/eleitor/certidoes/certidao-de-quitacao-eleitoral</a>
18	Certidão Negativa Criminal e Civil da Justiça Estadual em primeiro e segundo grau <a href="http://sec.tjmt.jus.br">http://sec.tjmt.jus.br</a>
19	Certidão Negativa Criminal e Cível da Justiça Federal (de MT e 1ª Região) <a href="https://sistemas.trf1.jus.br/certidao/#/solicitacao">https://sistemas.trf1.jus.br/certidao/#/solicitacao</a>
20	Certidão Negativa da Justiça Eleitoral <a href="https://www.tse.jus.br/eleitor/certidoes/certidao-de-crimes-eleitorais">https://www.tse.jus.br/eleitor/certidoes/certidao-de-crimes-eleitorais</a>
21	Certidão Negativa do Banco Central do Brasil <a href="https://www3.bcb.gov.br/nadaconsta/emitirCertidaoSancionador">https://www3.bcb.gov.br/nadaconsta/emitirCertidaoSancionador</a>
22	Certidão Negativa da Justiça Militar Federal <a href="https://www.stm.jus.br/servicos-stm/certidao-negativa/emitir-certidao-negativa">https://www.stm.jus.br/servicos-stm/certidao-negativa/emitir-certidao-negativa</a>
23	Certidão Negativa do Conselho Nacional de Justiça <a href="https://www.cnj.jus.br/improbidade_adm/consultar_requerido.php">https://www.cnj.jus.br/improbidade_adm/consultar_requerido.php</a>
24	Certidão Negativa de Antecedentes Criminais junto a Segurança Pública do Estado <a href="https://portal.sesp.mt.gov.br/portaldaseguranca/pages/criminal/emissaoAntecedentesCriminais.seam?cid=45948">https://portal.sesp.mt.gov.br/portaldaseguranca/pages/criminal/emissaoAntecedentesCriminais.seam?cid=45948</a>

2. O candidato convocado que não se apresentar no prazo e local estabelecidos no item 1 deste edital munido de toda a documentação original para conferência e autenticação das fotocópias, será eliminado do processo seletivo simplificado, podendo ser convocado imediatamente outro candidato, obedecida a ordem de classificação.

Cuiabá/MT, 07 de julho de 2021.

(Original assinado)  
**Basílio Bezerra Guimarães dos Santos**  
Secretário de Estado de Planejamento e Gestão

(Original assinado)  
**Rogério Luiz Gallo**  
Secretário de Estado de Fazenda

(Original assinado)  
**Francisco de Assis da Silva Lopes**

Procurador Geral do Estado de Mato Grosso EDITAL Nº 004/2021/SEPLAG/SEFAZ/PGE

**2ª CONVOCAÇÃO DOS CANDIDATOS CLASSIFICADOS NO CADASTRO DE RESERVA DO PROCESSO SELETIVO CONJUNTO EDITAL Nº 001/2021/SEPLAG/SEFAZ/PGE**

O Secretário de Estado de Planejamento e Gestão, o Secretário de Estado da Fazenda e o Procurador-Geral do Estado de Mato Grosso, no uso de suas atribuições legais, tornam pública a Convocação do Candidato classificado no cadastro de reserva do Processo Seletivo Conjunto Edital nº 001/2021/SEPLAG/SEFAZ/PGE abaixo citado, para atuar na Secretaria de Estado de Fazenda - SEFAZ, no município de Cuiabá, em caráter temporário.

Perfil: Analista Desenvolvedor - Não inscritos como PCD

ID	NOME COMPLETO	NÍVEL DE TI
44	Lariça Nunes Coutinho Lyra	Pleno
81	Audriano Vicentin	Sênior
197	Juciano Carlos Gama	Sênior

Perfil: Analista de Projetos - Não inscritos como PCD

ID	NOME COMPLETO	NÍVEL DE TI
178	Newton de Paula e Silva	Pleno
254	Luciane Tiemi Yamaguti Menin	Sênior
274	Fausto Juliano de Campos	Sênior
316	Emilene Rodrigues Parreira da Silva	Sênior
27	Fabiana Ortega Nascimento	Sênior
173	Dayane Anita Stimamilio	Sênior

1. Os candidatos convocados neste edital deverão comparecer na Secretaria de Estado de Fazenda, localizada a Avenida Historiador Rubens de Mendonça nº3.415 - Centro Político Administrativo, Cuiabá-MT, no período de 08/07/2021 a 28/07/2021, das 08:00h às 17:00h, munidos dos seguintes documentos:

1	Formulário de Cadastro de Servidor (original - fornecida pela Secretaria contratante)
2	Registro Geral - RG - fotocópia e original (para ser conferida pelo servidor no ato da assinatura do contrato)
3	Fotocópia nítida da Carteira do CRC ou CRM(para contador e médico)
4	Declaração de imposto de renda ou preenchimento da declaração de bens e valores
5	Título eleitoral - fotocópia e original (para ser conferida pelo servidor no ato da assinatura do contrato)
6	Carteira de reservista (para candidatos homens) - fotocópia e original (para ser conferida pelo servidor no ato da assinatura do contrato)
7	Certificado de Escolaridade exigida - fotocópia e original (para ser conferida pelo servidor do órgão)
8	Fotocópia do PIS ou PASEP, com DATA E ANO de emissão
9	Comprovante de endereço atual no máximo dos últimos 3 meses - fotocópia e original (para ser conferida pelo servidor no ato da assinatura do contrato)
10	Comprovante de Conta Corrente - Agência do Banco do Brasil
11	Atestado Médico de sanidade física e mental, não superior a 30 (trinta) dias de emissão
12	01 foto (tamanho 3x4)
13	Currículo Atualizado com todas as titulações e certificações apresentadas no momento da inscrição - fotocópia e original (para ser conferida pelo servidor do órgão)
14	Certidão Negativa de nada consta expedida pelo Conselho Regional de Medicina somente para a função de Analista Administrativo - perfil médico
15	Certidão Negativa expedida pelo Conselho Regional de Contabilidade somente para a função de Analista de Desenvolvimento Econômico Social - perfil contador
16	Declaração de que não acumula cargo, emprego ou função pública, salvo as hipóteses previstas na Constituição Federal (original - documento na Gestão de Pessoas da SEPLAG)
17	Certidão de Quitação Eleitoral (com emissão não superior a 30 dias) <a href="https://www.tse.jus.br/eleitor/certidoes/certidao-de-quitacao-eleitoral">https://www.tse.jus.br/eleitor/certidoes/certidao-de-quitacao-eleitoral</a>
18	Certidão Negativa Criminal e Civil da Justiça Estadual em primeiro e segundo grau <a href="http://sec.tjmt.jus.br">http://sec.tjmt.jus.br</a>
19	Certidão Negativa Criminal e Cível da Justiça Federal (de MT e 1ª Região) <a href="https://sistemas.trf1.jus.br/certidao/#/solicitacao">https://sistemas.trf1.jus.br/certidao/#/solicitacao</a>
20	Certidão Negativa da Justiça Eleitoral <a href="https://www.tse.jus.br/eleitor/certidoes/certidao-de-crimes-eleitorais">https://www.tse.jus.br/eleitor/certidoes/certidao-de-crimes-eleitorais</a>
21	Certidão Negativa do Banco Central do Brasil <a href="https://www3.bcb.gov.br/nadaconsta/emitirCertidaoSancionador">https://www3.bcb.gov.br/nadaconsta/emitirCertidaoSancionador</a>
22	Certidão Negativa da Justiça Militar Federal <a href="https://www.stm.jus.br/servicos-stm/certidao-negativa/emitir-certidao-negativa">https://www.stm.jus.br/servicos-stm/certidao-negativa/emitir-certidao-negativa</a>
23	Certidão Negativa do Conselho Nacional de Justiça <a href="https://www.cnj.jus.br/improbidade_adm/consultar_requerido.php">https://www.cnj.jus.br/improbidade_adm/consultar_requerido.php</a>
24	Certidão Negativa de Antecedentes Criminais junto a Segurança Pública do Estado <a href="https://portal.sesp.mt.gov.br/portaldaseguranca/pages/criminal/emissaoAntecedentesCriminais_seam?cid=45948">https://portal.sesp.mt.gov.br/portaldaseguranca/pages/criminal/emissaoAntecedentesCriminais_seam?cid=45948</a>

2. O candidato convocado que não se apresentar no prazo e local estabelecidos no item 1 deste edital munido de toda a documentação original para conferência e autenticação das fotocópias, será eliminado do processo seletivo simplificado, podendo ser convocado imediatamente outro candidato, obedecida a ordem de classificação.

Cuiabá/MT, 07 de julho de 2021.

(Original assinado)  
**Basílio Bezerra Guimarães dos Santos**  
Secretário de Estado de Planejamento e Gestão

(Original assinado)  
**Rogério Luiz Gallo**  
Secretário de Estado de Fazenda

(Original assinado)  
**Francisco de Assis da Silva Lopes**  
Procurador Geral do Estado de Mato Grosso

EDITAL Nº 005/2021/SEPLAG/SEFAZ/PGE

**3ª CONVOCAÇÃO DOS CANDIDATOS CLASSIFICADOS NO CADASTRO DE RESERVA DO PROCESSO SELETIVO CONJUNTO EDITAL Nº 001/2021/SEPLAG/SEFAZ/PGE**

O Secretário de Estado de Planejamento e Gestão, o Secretário de Estado da Fazenda e o Procurador-Geral do Estado de Mato Grosso, no uso de suas atribuições legais, tornam pública a Convocação dos Candidatos classificados no cadastro de reserva do Processo Seletivo Conjunto Edital nº 001/2021/SEPLAG/SEFAZ/PGE abaixo citados, para atuarem na Procuradoria Geral do Estado de Mato Grosso-PGE-MT, no município de Cuiabá, em caráter temporário.

Perfil: Contador - Não inscritos como PCD

ID	NOME COMPLETO
123	Claudio Roberto Schommer
306	Héllen Cristina Pereira Corrêa
281	Maria De Fátima Martins
245	Luis Carlos Da Costa
296	Sebastiao Fernandes Aguiar
80	Jose Alberto Sanches Pereira
216	Durval Vieira Dias
223	Valdessor Mendes Lopes
175	Leticia Lillian Nemer Silva
92	Maria Do Socorro Da Nóbrega Raffi
280	Deneval Rodrigues Da Silva
252	Carmem Miranda Sousa
28	Thyago Nascimento De Souza
32	Larissa Cristina De Oliveira Riquelme
14	Luciane Maria Monteiro De Oliveira Smerdek
283	Evelyn Oliveira Cardos Santos
3	Luciano Ferreira De Sousa

Perfil: Contador - Inscritos como PCD

ID	NOME COMPLETO
225	Ruy Carlos Bankow

Perfil: Analista de Infraestrutura - Não inscritos como PCD

ID	NOME COMPLETO	NIVEL DE TI
297	Peterson Stamm França	Sênior
253	Ismael Fernando Riboli	Sênior
21	Fernando de Almeida Cavalcante	Sênior

Perfil: Analista de Banco de Dados

ID	NOME COMPLETO	NIVEL DE TI
204	Aislan Honorato de Moraes	Sênior

Perfil: Desenvolvedor Java - Não inscritos como PCD

ID	NOME COMPLETO	NIVEL DE TI
247	Alexandre Tomasi	Sênior
355	Rodrigo Rafael De Leite	Senior
185	Marcos Hiroshi Fukui	Sênior

Perfil: Analista de Projetos - Não inscritos como PCD

ID	NOME COMPLETO	NIVEL DE TI
357	Rogério Leandro Alves	Sênior
110	Samara Vaz da Cunha Trejan	Sênior
48	Elias Miguel de Oliveira	Sênior
290	Luis Gustavo da Silva	Sênior
153	Raiza Campos Antoniacomi	Sênior

1. Os candidatos convocados neste edital deverão na Procuradoria Geral do Estado de Mato Grosso-PGE-MT, localizada na Avenida República do Líbano nº 2258, Despraçado, Cuiabá-MT., no período de 08/07/2021 a 28/07/2021, das 08:00h às 17:00h, munidos dos seguintes documentos:

1	Formulário de Cadastro de Servidor (original - fornecida pela Secretaria contratante)
2	Registro Geral - RG - fotocópia e original (para ser conferida pelo servidor no ato da assinatura do contrato)
3	Fotocópia nítida da Carteira do CRC ou CRM(para contador e médico)



4	Declaração de imposto de renda ou preenchimento da declaração de bens e valores
5	Título eleitoral - fotocópia e original (para ser conferida pelo servidor no ato da assinatura do contrato)
6	Carteira de reservista (para candidatos homens) - fotocópia e original (para ser conferida pelo servidor no ato da assinatura do contrato)
7	Certificado de Escolaridade exigida - fotocópia e original (para ser conferida pelo servidor do órgão)
8	Fotocópia do PIS ou PASEP, com DATA E ANO de emissão
9	Comprovante de endereço atual no máximo dos últimos 3 meses - fotocópia e original (para ser conferida pelo servidor no ato da assinatura do contrato)
10	Comprovante de Conta Corrente - Agência do Banco do Brasil
11	Atestado Médico de sanidade física e mental, não superior a 30 (trinta) dias de emissão
12	01 foto (tamanho 3x4)
13	Currículo Atualizado com todas as titulações e certificações apresentadas no momento da inscrição - fotocópia e original (para ser conferida pelo servidor do órgão)
14	Certidão Negativa de nada consta expedida pelo Conselho Regional de Medicina somente para a função de Analista Administrativo - perfil médico
15	Certidão Negativa expedida pelo Conselho Regional de Contabilidade somente para a função de Analista de Desenvolvimento Econômico Social - perfil contador
16	Declaração de que não acumula cargo, emprego ou função pública, salvo as hipóteses previstas na Constituição Federal (original - documento na Gestão de Pessoas da SEPLAG)
17	Certidão de Quitação Eleitoral (com emissão não superior a 30 dias) <a href="https://www.tse.jus.br/eleitor/certidoes/certidao-de-quitacao-eleitoral">https://www.tse.jus.br/eleitor/certidoes/certidao-de-quitacao-eleitoral</a>
18	Certidão Negativa Criminal e Civil da Justiça Estadual em primeiro e segundo grau <a href="http://sec.tjmt.jus.br">http://sec.tjmt.jus.br</a>
19	Certidão Negativa Criminal e Cível da Justiça Federal (de MT e 1ª Região) <a href="https://sistemas.trf1.jus.br/certidao/#/solicitacao">https://sistemas.trf1.jus.br/certidao/#/solicitacao</a>
20	Certidão Negativa da Justiça Eleitoral <a href="https://www.tse.jus.br/eleitor/certidoes/certidao-de-crimes-eleitorais">https://www.tse.jus.br/eleitor/certidoes/certidao-de-crimes-eleitorais</a>
21	Certidão Negativa do Banco Central do Brasil <a href="https://www3.bcb.gov.br/nadaconsta/emitirCertidaoSancionador">https://www3.bcb.gov.br/nadaconsta/emitirCertidaoSancionador</a>
22	Certidão Negativa da Justiça Militar Federal <a href="https://www.stm.jus.br/servicos-stm/certidao-negativa/emitir-certidao-negativa">https://www.stm.jus.br/servicos-stm/certidao-negativa/emitir-certidao-negativa</a>
23	Certidão Negativa do Conselho Nacional de Justiça <a href="https://www.cnj.jus.br/improbidade_adm/consultar_requerido.php">https://www.cnj.jus.br/improbidade_adm/consultar_requerido.php</a>
24	Certidão Negativa de Antecedentes Criminais junto a Segurança Pública do Estado <a href="https://portal.sesp.mt.gov.br/portaldaseguranca/pages/criminal/emissaoAntecedentesCriminais.seam?cid=45948">https://portal.sesp.mt.gov.br/portaldaseguranca/pages/criminal/emissaoAntecedentesCriminais.seam?cid=45948</a>

2. O candidato convocado que não se apresentar no prazo e local estabelecidos no item 1 deste edital munido de toda a documentação original para conferência e autenticação das fotocópias, será eliminado do processo seletivo simplificado, podendo ser convocado imediatamente outro candidato, obedecida a ordem de classificação.

Cuiabá, 07 de julho de 2021

(Original assinado)  
**Basílio Bezerra Guimarães dos Santos**  
Secretário de Estado de Planejamento e Gestão

(Original assinado)  
**Rogério Luiz Gallo**  
Secretário de Estado de Fazenda

(Original assinado)  
**Francisco de Assis da Silva Lopes**  
Procurador Geral do Estado de Mato Grosso

**A COMISSÃO ORGANIZADORA DO PROCESSO SELETIVO SIMPLIFICADO CONJUNTO Nº 001/2021/SEPLAG/SEFAZ/PGE**, destinado à formação de cadastro de reserva para atender à necessidade temporária de excepcional interesse público do Estado de Mato Grosso nos perfis profissionais de (a) Tecnologia da Informação de nível Pleno, (b) Tecnologia da Informação de nível Sênior, (c) Contador e (d) Médico, constituída pela Portaria Conjunta nº 26/2021/SEPLAG/SEFAZ/PGE, publicada no Diário Oficial do Estado de Mato Grosso em 23 de março de 2021, **RETIFICA EM PARTE A DIVULGAÇÃO DO RESULTADO FINAL DO PROCESSO SELETIVO SIMPLIFICADO CONJUNTO Nº 001/2021/ SEPLAG/SEFAZ/PGE**, publicado no DOE de nº 28034 de 05 de julho de 2021.

PERFIL: Contador - Não inscritos como PCD

ID	Nome	Especialização	Mestrado	Doutorado	Experiência em Contab. Privada	Experiência em Contab. Pública	Experiência em Serviços Autônomos	Experiência em Empresa Própria	Capacitação Contabilidade Cálculos Excel	Registro CNPContábeis	Pontuação Final	Resultado	Classificação
123	Claudio Roberto Schommer	4	0	0	2	15	1	10	0	0	32	Classificado	1
306	Héllen Cristina Pereira Corrêa	2	0	0	0	15	0	10	3	0	30	Classificado	2
281	Maria De Fátima Martins	4	0	0	0	15	0	6	0	0	25	Classificado	3
245	Luis Carlos Da Costa	0	0	0	10	15	0	0	0	0	25	Classificado	4
296	Sebastião Fernandes Aguiar	2	0	0	10	12	0	0	0	0	24	Classificado	5
80	Jose Alberto Sanches Pereira	2	6	0	0	15	0	0	0	0	23	Classificado	6
216	Durval Vieira Dias	2	0	0	6	15	0	0	0	0	23	Classificado	7

223	Valdessom Mendes Lopes	2	0	0	10	0	0	10	0	0	22	Classificado	8
175	Leticia Lillian Nemer Silva	4	0	0	10	0	0	2	1	4	21	Classificado	9
92	Maria Do Socorro Da Nóbrega Raffi	4	0	0	0	15	0	0	2	0	21	Classificado	10
280	Deneval Rodrigues Da Silva	4	0	0	10	6	0	0	0	0	20	Classificado	11
252	Carmem Miranda Sousa	2	0	0	2	15	0	0	1	0	20	Classificado	12
28	Thyago Nascimento De Souza	0	0	0	10	0	0	10	0	0	20	Classificado	13
32	Larissa Cristina De Oliveira Riquelme	2	0	0	10	6	0	0	1	0	19	Classificado	14
14	Luciane Maria Monteiro De Oliveira Smerdek	0	0	0	10	9	0	0	0	0	19	Classificado	15
283	Evelyn Oliveira Cardos Santos	2	6	0	0	9	0	0	1	0	18	Classificado	16
3	Luciano Ferreira De Sousa	4	0	0	0	12	0	0	2	0	18	Classificado	17
167	Ulisses Alves Souza	2	0	0	0	15	0	0	1	0	18	Classificado	18
188	Raquel De Sousa Costa	0	0	0	0	12	0	0	1	4	17	Classificado	19
2	Dieska Shahana Silva Pereira Seixas	0	0	0	10	0	0	2	5	0	17	Classificado	20
5	Sergio Massao Yukishita	4	0	0	6	0	5	2	0	0	17	Classificado	21
90	Ana Ises Prado De Oliveira	2	0	0	0	15	0	0	0	0	17	Classificado	22
62	Gesio Gelson Ramos Cruz	2	0	0	0	15	0	0	0	0	17	Classificado	23
264	Marcelo Barbaça Salvione	2	0	0	0	15	0	0	0	0	17	Classificado	24
159	Alessandra Aparecida Riccielli Sobrinho	2	0	0	0	15	0	0	0	0	17	Classificado	25
238	Danielli Polihana Da Silva Moraes	2	0	0	0	15	0	0	0	0	17	Classificado	26
25	Nadaja Sudre Abrao Nassarden	0	0	0	2	15	0	0	0	0	17	Classificado	27
105	Jeicielly Maximiano Rodrigues Velter	4	0	0	4	3	0	0	5	0	16	Classificado	28
214	Aline Pereira Da Silva	4	0	0	8	0	0	0	4	0	16	Classificado	29
65	Nayara Inocencio De Moura	2	0	0	10	0	0	0	4	0	16	Classificado	30
12	Julye Anne Campos Matos	2	0	0	10	3	0	0	0	0	15	Classificado	31
187	Otavio José De Paula Moreira	4	0	0	0	3	2	0	5	0	14	Classificado	32
4	Elizabet Aparecida Pereira	2	0	0	2	9	0	0	1	0	14	Classificado	33
71	José Welliton	0	0	0	6	0	0	8	0	0	14	Classificado	34
155	Geane Pinheiro Da Silva	2	0	0	0	0	0	10	1	0	13	Classificado	35
43	Leonice Mendonca Borges	0	0	0	10	3	0	0	0	0	13	Classificado	36
294	Maira Albuquerque Dos Santos	2	0	0	0	0	0	10	0	0	12	Classificado	37
10	Ana Laura Assumpcao	2	0	0	10	0	0	0	0	0	12	Classificado	38
198	Jean Carlos De Paula	2	0	0	10	0	0	0	0	0	12	Classificado	39

75	Juliana Fabiola Rodrigues Mendes	2	0	0	10	0	0	0	0	0	12	Classificado	40
170	Tania Sandra De Cesaro	2	0	0	10	0	0	0	0	0	12	Classificado	41
35	Kelly Regina Dos Santos Merce	2	0	0	10	0	0	0	0	0	12	Classificado	42
39	Poliana Rocha Ramires	2	0	0	10	0	0	0	0	0	12	Classificado	43
211	Emanuelle Gomes Lacerda	2	0	0	10	0	0	0	0	0	12	Classificado	44
158	Neumar Fernandes De Assis Conceição	0	0	0	0	0	0	10	1	0	11	Classificado	45
325	Rafaella Correa Lisboa	0	0	0	10	0	0	0	1	0	11	Classificado	46
144	Hermes Eduardo De Souza E Silva	0	0	0	0	9	0	2	0	0	11	Classificado	47
171	Gredy Elem Barbosa De Oliveira Souza	2	0	0	8	0	0	0	0	0	10	Classificado	48
309	Fabricia Ramalho Dos Santos	2	0	0	8	0	0	0	0	0	10	Classificado	49
219	Everton Paulo Dal Ponte	0	0	0	10	0	0	0	0	0	10	Classificado	50
207	Camila Rodrigues Dos Santos	0	0	0	10	0	0	0	0	0	10	Classificado	51
72	Fagner Willian Nascimento	0	0	0	10	0	0	0	0	0	10	Classificado	52
346	Stefany Araujo	0	0	0	10	0	0	0	0	0	10	Classificado	53
356	Monica Gonçalves De Sales	0	0	0	10	0	0	0	0	0	10	Classificado	54
251	Derick Smith Marques Godot Gomes	2	0	0	0	6	0	0	1	0	9	Classificado	55
69	Rogério Carmo De Lima	0	0	0	0	0	3	0	5	0	8	Classificado	56
337	Andriel Jose Da Costa	0	0	0	8	0	0	0	0	0	8	Classificado	57
278	André Willian Mauri	0	0	0	8	0	0	0	0	0	8	Classificado	58
143	Camila Gabriela Oliveira De Moraes Mateus	2	0	0	4	0	0	0	1	0	7	Classificado	59
246	Thainara Alves Maia Leite	0	0	0	6	0	0	0	1	0	7	Classificado	60
103	Kelyn Aparecida Boska	4	0	0	2	0	0	0	0	0	6	Classificado	61
321	Rosenildo Eder Almeida	0	0	0	0	6	0	0	0	0	6	Classificado	62
319	Viviane Silva Figueiredo	0	0	0	0	6	0	0	0	0	6	Classificado	63
50	Iracyane Crysthina Alves De Brito	4	0	0	0	0	0	0	0	0	4	Classificado	64
342	Stefani Lousada Takasumi	0	0	0	4	0	0	0	0	0	4	Classificado	65
124	Jose Edivaldo Marculino De Oliveira	0	0	0	0	0	0	0	3	0	3	Classificado	66
193	Sueudes De Pontes Alexandre	0	0	0	0	0	0	0	3	0	3	Classificado	67
192	Jefferson Moreira Dos Santos	2	0	0	0	0	0	0	1	0	3	Classificado	68
77	Eduardo Takeshi Tanita	0	0	0	0	0	0	2	1	0	3	Classificado	69
275	Candida Maria De Andrade Andrade	0	0	0	3	0	0	0	0	0	3	Classificado	70

239	Cristina Souza Dantas	0	0	0	0	0	3	0	0	0	3	Classificado	71
227	José Ribamar França Nunes Filho	2	0	0	0	0	0	0	0	0	2	Classificado	72
54	Marco Henrique Jaeger	2	0	0	0	0	0	0	0	0	2	Classificado	73
26	Natanael Da Silva Guia	2	0	0	0	0	0	0	0	0	2	Classificado	74
351	Danilo Barbosa De Souza Pagiolli	2	0	0	0	0	0	0	0	0	2	Classificado	75
121	Fabricia Magalhaes De Macedo	2	0	0	0	0	0	0	0	0	2	Classificado	76
310	Dhaiane Aparecida Souza Fontaneli	2	0	0	0	0	0	0	0	0	2	Classificado	77
86	Robson Pereira Carneiro Geraldes	0	0	0	0	0	0	0	2	0	2	Classificado	78
49	Karine Angelica Mossmann Grasel	0	0	0	2	0	0	0	0	0	2	Classificado	79
230	Vanessa Suelma Vieira Correa Oliveira	0	0	0	0	0	0	0	1	0	1	Classificado	80
95	Moises Freitas De Abreu	0	0	0	0	0	0	0	0	0	0	Classificado	81
87	Desiene Gonçalina De Moraes E Silva Soares	0	0	0	0	0	0	0	0	0	0	Classificado	82
236	Wanderneia Pereira Assunção De Brito	0	0	0	0	0	0	0	0	0	0	Classificado	83
160	Neuza Cristina Caeppel Kafer	0	0	0	0	0	0	0	0	0	0	Classificado	84
305	Luzenil Maria De Almeida	0	0	0	0	0	0	0	0	0	0	Classificado	85
126	Mauricio Roberto Silva Santos	0	0	0	0	0	0	0	0	0	0	Classificado	86
313	Maria Aparecida Coelho De Almeida	0	0	0	0	0	0	0	0	0	0	Classificado	87
324	Antonio Sergio Ribeiro Da Luz	0	0	0	0	0	0	0	0	0	0	Classificado	88
60	Ivanete Teodoro Da Cruz Rosa	0	0	0	0	0	0	0	0	0	0	Classificado	89
293	Janaina Laura De Souza	0	0	0	0	0	0	0	0	0	0	Classificado	90
217	Rodrigo Alexander Dacol	0	0	0	0	0	0	0	0	0	0	Classificado	91
292	Rubia Ane Dall Oglio	0	0	0	0	0	0	0	0	0	0	Classificado	92
241	Christiane De Araujo Moraes Fernandes	0	0	0	0	0	0	0	0	0	0	Classificado	93
248	Elisangelo Peres	0	0	0	0	0	0	0	0	0	0	Classificado	94
52	Felipe Daniel Pereira	0	0	0	0	0	0	0	0	0	0	Classificado	95
82	Flavia Patricia De Oliveira Aguiar	0	0	0	0	0	0	0	0	0	0	Classificado	96
91	Elizabeth Gouveia Dos Santos Bobadilha	0	0	0	0	0	0	0	0	0	0	Classificado	97
1	Marina Ferreira Maciel Duarte	0	0	0	0	0	0	0	0	0	0	Classificado	98
233	Rozalvo Heitor Ferreira	0	0	0	0	0	0	0	0	0	0	Classificado	99

347	Thiago Ferreira Da Silva	0	0	0	0	0	0	0	0	0	0	0	Classificado	100
93	Kellen Cristiane Souza De Lima Moura	0	0	0	0	0	0	0	0	0	0	0	Classificado	101
94	Cleiner Ruan Almeida Dos Santos	0	0	0	0	0	0	0	0	0	0	0	Classificado	102
168	Helianara Oliveira Da Silva	0	0	0	0	0	0	0	0	0	0	0	Classificado	103
298	Glauco Laurentino De Brito	0	0	0	0	0	0	0	0	0	0	0	Classificado	104
203	Juliana Janeiro Da Silva	0	0	0	0	0	0	0	0	0	0	0	Classificado	105
13	Francielle Mantesso Salasar Ferreira	0	0	0	0	0	0	0	0	0	0	0	Classificado	106
215	Italo Alexandre Da Silva Dias	0	0	0	0	0	0	0	0	0	0	0	Classificado	107
134	Maycon Vinicius Silveira Monteiro	0	0	0	0	0	0	0	0	0	0	0	Classificado	108
331	Felipe Pinto Duarte												Inscrição não homologada	
323	Florêncio Elias Alves												Inscrição não homologada	
335	Isabelle Yasmim De Oliveira Bastos												Inscrição não homologada	
345	Junior De Assis Soares												Inscrição não homologada	
242	Luzia Borges De Santana												Inscrição não homologada	
338	Ricardo Alex Dias												Inscrição não homologada	
184	Vanessa Patrícia Da Silva Cortez												Inscrição não homologada	

PERFIL: Desenvolvedor Java - Não inscritos como PCD

ID	Nome	Nível de TI	Especialização	Mestrado	Doutorado	Certificação Oracle Certified Professional Java SE Developer	Experiência em padrões de projeto	Experiência em desenvolvimento utilizando metodologia ágil	Experiência em desenvolvimento JAVA	Pontuação Final	Resultado	Classificação
46	Roberto De Souza Xavier Junior	Pleno	0	0	0	0	4	4	4	12	Classificado	1
196	Juciano Carlos Gama	Senior	2	0	0	0	12	12	20	46	Classificado	1
210	Jorge Teruo Yukishita	Senior	2	0	0	0	12	0	16	30	Classificado	2
83	Carlos Eduardo Da Silva Pires De Camargo	Senior	0	0	0	0	12	0	18	30	Classificado	3
247	Alexandre Tomasi	Senior	0	0	0	0	12	2	12	26	Classificado	4
355	Rodrigo Rafael De Leite	Senior	0	0	0	0	6	0	18	24	Classificado	5
185	Marcos Hiroshi Fukui	Senior	0	0	0	0	12	0	12	24	Classificado	6
38	Eduardo Marques Gonzalez	Pleno	0	0	0	0	0	0	10	10	Desclassificado	
84	Eduardo Roosevelt De Oliveira Silva	Pleno	0	0	0	0	2	2	0	4	Desclassificado	
259	Alessandra Alves Padilha	Pleno	0	0	0	0	0	0	0	0	Desclassificado	
267	David Lucas San Martín Maciel	Pleno	0	0	0	0	0	0	0	0	Desclassificado	
315	Thaires Alves De Jesus Gonçalves	Pleno	0	0	0	0	0	0	0	0	Desclassificado	
78	Kelven Gomes Garcia	Pleno	0	0	0	0	0	0	0	0	Desclassificado	
226	Angelica De Souza Ribeiro	Senior	0	0	0	0	0	0	14	14	Desclassificado	
113	Valdinielson Lourenço Da Cunha	Senior	0	0	0	0	2	0	6	8	Desclassificado	
256	Francisco Carlos De Oliveira	Senior	0	0	0	0	0	0	0	0	Desclassificado	
269	Ilessa Mello Lobo Lima	Pleno									Inscrição não homologada	
330	Jonas Pereira Da Silva	Pleno									Inscrição não homologada	
271	Rafael Ribeiro Estrela	Pleno									Inscrição não homologada	

PERFIL: Analista de Infraestrutura - Não inscritos como PCD

ID	Nome	Nível de TI	Especialização	Mestrado	Doutorado	Certificação na área de infraestrutura	Experiência na área de infraestrutura	Pontuação Final	Resultado	Classificação
297	Peterson Stamm França	Senior	4	0	0	6	20	30	Classificado	1
253	Ismael Fernando Riboli	Senior	0	0	0	6	20	26	Classificado	2
21	Fernando De Almeida Cavalcante	Senior	0	0	0	6	20	26	Classificado	3
344	Huxley Haroldo Dos Santos	Senior	2	0	0	6	14	22	Classificado	4
201	José Mário Soares De Araujo	Senior	2	0	0	0	20	22	Classificado	5
266	Francisco Marcos Colantonio	Senior	2	0	0	0	20	22	Classificado	6
322	Rômulo Mourão De Souza	Senior	2	0	0	0	20	22	Classificado	7
277	Rodolfo Xavier De Sousa Neto	Senior	2	0	0	0	20	22	Classificado	8
24	Alessandro Jesus De Oliveira	Senior	2	0	0	0	18	20	Classificado	9
255	Francisco Carlos De Oliveira	Senior	0	0	0	0	20	20	Classificado	10
139	Johnathan Romulo Da Silva Amaro	Senior	0	0	0	0	20	20	Classificado	11
88	Giovanni Marchese	Senior	0	0	0	2	16	18	Classificado	12
63	Romulo Stenio Billieri	Senior	0	0	0	0	18	18	Classificado	13
250	André Luiz Marques Da Costa Miranda	Senior	0	0	0	0	18	18	Classificado	14
74	Christopher De Paula Gomes	Senior	2	0	0	0	14	16	Classificado	15
287	Luis Gustavo Da Silva	Senior	0	0	0	0	16	16	Classificado	16
262	Elder De Almeida Barros Rondon	Senior	0	0	0	2	12	14	Classificado	17
195	Fábio Augusto Teixeira	Senior	0	0	0	0	12	12	Classificado	18
179	Daniel Rivera	Senior	0	0	0	0	12	12	Classificado	19
64	Homero Moreira Junior	Senior	0	0	0	0	8	8	Classificado	20
232	Rodrigo Rodrigues França Bento	Senior	0	0	0	0	6	6	Classificado	21
99	Filipe Mota Lorençon Cauduro	Senior	0	0	0	0	6	6	Classificado	22
15	Mycon Santeiro Parizotto	Senior	0	0	0	0	6	6	Classificado	23
205	Gleison De Souza Veiga	Senior	0	0	0	0	6	6	Classificado	24
106	Leonardo Augusto De Moraes Platz	Senior	0	0	0	0	6	6	Classificado	25
349	Igor Martinelli Slomoszynski	Pleno	0	0	0	0	0	0	Desclassificado	
265	Jorge Fagundes Ferreira Filho	Senior	4	0	0	0	4	8	Desclassificado	
288	Rodrigo Pereira Mezetti	Senior	2	0	0	4	0	6	Desclassificado	
17	Edinéia De Oliveira Ribeiro	Senior	0	0	0	2	4	6	Desclassificado	
146	Rodrigo Apolinario Sobrinho	Senior	0	0	0	4	0	4	Desclassificado	
234	Luiz Felipe Silva	Senior	2	0	0	0	2	4	Desclassificado	
138	Pablus Aparecido De Pinho Kustowichy	Senior	0	0	0	0	4	4	Desclassificado	
132	Mauro Luiz Defacci	Senior	2	0	0	0	0	2	Desclassificado	
55	Vanderlei Barbosa	Senior	2	0	0	0	0	2	Desclassificado	
59	Alexandre Parente Cherin	Senior	2	0	0	0	0	2	Desclassificado	
8	Thiago Strobel Duarte	Senior	2	0	0	0	0	2	Desclassificado	
130	Marcio Jose Pereira Junior	Senior	2	0	0	0	0	2	Desclassificado	
206	Kelly Aparecida Oliveira De Souza	Senior	2	0	0	0	0	2	Desclassificado	
218	Felipe Ribeiro Silva Abib	Senior	2	0	0	0	0	2	Desclassificado	
111	Kelvyn Yago Da Silva Zanato	Senior	2	0	0	0	0	2	Desclassificado	
29	João Victor De Jesus Souza	Senior	0	0	0	0	2	2	Desclassificado	
36	José Altair Moya Peres	Senior	0	0	0	0	0	0	Desclassificado	
334	Roberto Albieri Junior	Senior	0	0	0	0	0	0	Desclassificado	
70	Disnei Sebba Fernandes	Senior	0	0	0	0	0	0	Desclassificado	
332	Sebastião Alves Neto Neto	Senior	0	0	0	0	0	0	Desclassificado	

67	Daniel Benetti	Senior	0	0	0	0	0	0	0	Desclassificado
273	André Luiz Padilha Pinto	Senior	0	0	0	0	0	0	0	Desclassificado
181	Steve Eziqiel Santos Da Purificação	Senior	0	0	0	0	0	0	0	Desclassificado
104	Jonilson Dos Santos Nascimento	Senior	0	0	0	0	0	0	0	Desclassificado
235	Werdson Junior Duarte De Albuquerque	Senior	0	0	0	0	0	0	0	Desclassificado
352	Guilherme Guimarães	Senior	0	0	0	0	0	0	0	Desclassificado
231	Everton Pompeo De Campos	Senior	0	0	0	0	0	0	0	Desclassificado
7	Diogenes Silva	Senior	0	0	0	0	0	0	0	Desclassificado
120	Everton Araujo Matias	Senior	0	0	0	0	0	0	0	Desclassificado
328	Ricardo Matos Minuzzo Dos Santos	Senior	0	0	0	0	0	0	0	Desclassificado
169	Wesley De Melo Guedes	Senior	0	0	0	0	0	0	0	Desclassificado
107	Diego Cesar Godoy Leite	Senior	0	0	0	0	0	0	0	Desclassificado
209	Iansey Camões De Albuquerque	Senior	0	0	0	0	0	0	0	Desclassificado
119	Flavio Carvalho De Santana	Senior	0	0	0	0	0	0	0	Desclassificado
18	Hugo Leonardo Santos De Almeida	Senior	0	0	0	0	0	0	0	Desclassificado
312	Jhonatan Moura Marques	Senior	0	0	0	0	0	0	0	Desclassificado
164	Geovane De Almeida Alves	Senior	0	0	0	0	0	0	0	Desclassificado
224	Gustavo Ny Ribeiro Maciel	Senior	0	0	0	0	0	0	0	Desclassificado
300	Felipe De Almeida França	Senior	0	0	0	0	0	0	0	Desclassificado
263	Agenor Da Silva Santana Junior	Senior								Inscrição não homologada
318	Diego Wendt	Senior								Inscrição não homologada
20	Diogo De Moura Silveira	Senior								Inscrição não homologada
165	Eduardo F D Moraes	Senior								Inscrição não homologada
61	Fernando Carneiro Da Rosa	Senior								Inscrição não homologada
329	Gabriel Filipe Schmidt	Senior								Inscrição não homologada
261	Jean G P De Queiróz	Senior								Inscrição não homologada
157	Jeanderson Rodrigo Ribeiro	Senior								Inscrição não homologada
37	João Henrique Derbli Serra	Senior								Inscrição não homologada
191	Jose Maria Laurentino Junior	Senior								Inscrição não homologada
189	Karolayne Fialho Fernandes	Senior								Inscrição não homologada
183	Lucas Eduardo Costa Moura	Senior								Inscrição não homologada
202	Madson Douglas Dias Da Silveira	Senior								Inscrição não homologada
340	Roberson Silva De Oliveira	Senior								Inscrição não homologada
295	Wanderson Portuguez Campos	Senior								Inscrição não homologada

(Original assinado)

**Tatiana Laura Guedes Libardi**

Presidente da Comissão Organizadora do Processo Seletivo Simplificado Conjunto SEPLAG/SEFAZ/PGE

## SEFAZ

## SECRETARIA DE ESTADO DE FAZENDA

COORDENADORIA DE ORÇAMENTO - COOC/SOFC - SAAF/SEFAZ  
EXTRATO DO TERMO DE COOPERAÇÃO Nº 0209/2021/SAAF/SEFAZ

**COOPERANTE: O ESTADO DE MATO GROSSO**, por intermédio da **SECRETARIA DE ESTADO DE FAZENDA - SEFAZ**.

**COOPERADO: MUNICÍPIO DE ALTO BOA VISTA/MT - CNPJ: 37.465.143/0001-89**

**PROTOCOLO: 39920/2021**

**OBJETO: Parceria com o município de Alto Boa Vista/MT, visando a instalação de Unidade de Serviço Conveniada -USC, com a finalidade de aprimorar o alcance da eficácia da administração fazendária de ambos entes federados envolvidos.**

**VIGÊNCIA: 05 (cinco) anos contados a partir da assinatura. Data da assinatura: 05/07/2021.**

**ASSINAM: pelo Cooperante, Jefferson Marcos Delgado da Silva - Secretário Adjunto de Relacionamento com o Contribuinte e, pelo Cooperado - José Pereira Maranhão- Prefeito Municipal.**

COORD. DE FISCALIZAÇÃO DE INDÚSTRIA E AGRONEGÓCIOS - CFIA

## COMUNICADO DE AUTUAÇÃO FISCAL

A partir da publicação deste Edital, fica notificado o contribuinte acima mencionado a tomar conhecimento de pendência junto à SEFAZ-MT. O detalhamento destas pendências poderá ser verificado por meio de acesso ao Portal da SEFAZ-MT ([www.sefaz.mt.gov.br](http://www.sefaz.mt.gov.br)), no Menu "Serviços", na Pasta de Consulta "Notificação-e", onde deverão ser informados: 1) o número da Notificação; 2) o número do CNPJ/CPF do Contribuinte; 3) o código verificador (o qual deve ser solicitado por E-mail em [notifica.ouvidoria@sefaz.mt.gov.br](mailto:notifica.ouvidoria@sefaz.mt.gov.br), que será enviado somente para o endereço eletrônico da empresa cadastrado na SEFAZ-MT.

Contribuinte	Inscrição Estadual	Nº da Notificação
L. F. AGROPECUARIA EIRELI	137379072	311668/1760/39/2021

## NOTIFICAÇÃO FISCAL SUFIS

A partir da publicação deste Edital de Notificação, fica(m) notificado(s) o(s) contribuinte(s) acima mencionados a tomar(em) conhecimento de pendência(s) junto à SEFAZ-MT. O detalhamento desta(s) pendência(s) poderá ser verificado por meio de acesso ao Portal da SEFAZ-MT ([www.sefaz.mt.gov.br](http://www.sefaz.mt.gov.br)), no Menu "Serviços", na Pasta de Consulta "Notificação-e", onde deverão ser informados: 1) o número da Notificação; 2) o número do CNPJ/CPF do Contribuinte; 3) o código verificador (o qual deve ser solicitado por E-mail em [notifica.ouvidoria@sefaz.mt.gov.br](mailto:notifica.ouvidoria@sefaz.mt.gov.br), que será enviado somente para o endereço eletrônico da empresa cadastrado na SEFAZ-MT).

Contribuinte	Inscrição Estadual	Nº da Notificação
MARCIO CLAUDIOMAR WEBER	135178347	311738/1760/68/2021

## COMUNICADO DE AUTUAÇÃO FISCAL

A partir da publicação deste Edital, fica notificado o contribuinte acima mencionado a tomar conhecimento de pendência junto à SEFAZ-MT. O detalhamento destas pendências poderá ser verificado por meio de acesso ao Portal da SEFAZ-MT ([www.sefaz.mt.gov.br](http://www.sefaz.mt.gov.br)), no Menu "Serviços", na Pasta de Consulta "Notificação-e", onde deverão ser informados: 1) o número da Notificação; 2) o número do CNPJ/CPF do Contribuinte; 3) o código verificador (o qual deve ser solicitado por E-mail em [notifica.ouvidoria@sefaz.mt.gov.br](mailto:notifica.ouvidoria@sefaz.mt.gov.br), que será enviado somente para o endereço eletrônico da empresa cadastrado na SEFAZ-MT).

Contribuinte	Inscrição Estadual	Nº da Notificação
L. F. AGROPECUARIA EIRELI	137379072	311757/1760/39/2021

## COORDENADORIA DE MONITORAMENTO ELETRÔNICO - CMTE

## INTIMAÇÃO

A CMTE - Coordenadoria de Monitoramento Eletrônico, por intermédio desta publicação do Edital de Notificação, considera que fica (m) notificado (s) o (s) contribuinte (s) abaixo mencionado (s) a tomar (em) conhecimento de pendência (s) junto à SEFAZ-MT. O detalhamento desta (s) pendência (s) poderá ser verificado por meio de acesso ao Portal da SEFAZ-MT ([www.sefaz.mt.gov.br](http://www.sefaz.mt.gov.br)), no Menu "Serviços", na Pasta "Intimação/Notificação", onde deverão ser informados: 1) o número completo da Intimação/Notificação; 2) o número do CNPJ/CPF do Contribuinte; 3) o código verificador (o qual deve ser solicitado por mensagem eletrônica, que deverá ser enviada somente por e-mail do contribuinte cadastrado na SEFAZ-MT, para [notifica.ouvidoria@sefaz.mt.gov.br](mailto:notifica.ouvidoria@sefaz.mt.gov.br))

Contribuinte	Inscrição Estadual	Nº da Notificação
A. R. SILVA LIMA COMERCIO	138821682	312105/1825/11/2021

Secretaria Adjunta da Receita Pública - SARP  
Superintendência de Fiscalização - SUFIS  
Coordenadoria de Fiscalização de Indústria e Agronegócios - CFIA

RAZÃO SOCIAL	INSCRIÇÃO ESTADUAL	COMUNICADO DE AUTUAÇÃO FISCAL	E PROCESS	NAI
ATALAIA COM. PROD. AGRIC. E AGROPECUARIOS LTDA	13.464.560-0	264007/1760/39/2021	5911631/2021	51731005302021135
FREITAS & LIMA LTDA EPP	13.354.419-2	303540/1760/39/2021	5911711/2021	51731005342021160

**FTE: Ana Lucia Vieira Estrela**

A Coordenadoria de Fiscalização de Indústria e Agronegócios - CFIA, por esta publicação de Edital de Notificação, científica o(s) contribuinte(s) da emissão da(s) Notificação(ões), conforme relação acima. O(s) contribuinte(s) acima mencionados poderá(ão) tomar(em) conhecimento dessa(s) pendência(s) junto à SEFAZ-MT, por meio de acesso ao Portal da SEFAZ-MT ([www.sefaz.mt.gov.br](http://www.sefaz.mt.gov.br)), no Menu "Serviços", na Pasta de Consulta "Notificação-e", onde deverão ser informados: 1) o número da Notificação; 2) o número do CNPJ/CPF do Contribuinte; 3) o código verificador (o qual deve ser solicitado por E-mail em [notifica.ouvidoria@sefaz.mt.gov.br](mailto:notifica.ouvidoria@sefaz.mt.gov.br), que será enviado somente para o endereço eletrônico da empresa cadastrado na SEFAZ-MT).



## PORTARIA Nº 134/GSF/SEFAZ/MT/2021

**Dispõe sobre a representação dos órgãos e entidades da Administração Direta e Indireta do Poder Executivo do Estado de Mato Grosso junto às instituições financeiras em atos relativos à administração de contas bancárias, e dá outras providências.**

**O SECRETÁRIO DE ESTADO DE FAZENDA E A SECRETÁRIA ADJUNTA DO TESOURO ESTADUAL**, no exercício das atribuições que lhes são conferidas, e

**CONSIDERANDO** as atribuições regimentais estabelecidas no art. 21 da Lei Complementar nº 612, de 28 de janeiro de 2019;

**CONSIDERANDO** as competências atribuídas à Secretaria de Estado de Fazenda pela Lei Complementar nº 360, de 18 de junho de 2009, que institui o Sistema Financeiro de Conta Única do Poder Executivo no Estado de Mato Grosso;

**CONSIDERANDO** que, nos termos do Decreto nº 1.374, de 03 de junho de 2008, cabe à Secretaria de Estado de Fazenda a gestão do Sistema FIPLAN, bem como as responsabilidades de Administrador do Sistema e Autorizador.

**R E S O L V E M:****CAPÍTULO I****DAS DISPOSIÇÕES GERAIS**

**Art. 1º** Estabelecer procedimentos, para representação junto às entidades financeiras, dos órgãos, fundos e entidades da Administração Direta e Indireta do Poder Executivo do Estado de Mato Grosso, em atos relativos à administração e gestão de contas bancárias, bem como sua administração financeira.

**Art. 2º** Para fim desta portaria, considera-se:

I - Unidade Gestora (UG): órgãos e entidades da administração direta e indireta (autarquias, fundações, sociedades de economia mista e empresas públicas) do Poder Executivo do Estado de Mato Grosso, responsáveis por administrar dotações orçamentárias e financeiras próprias ou descentralizadas, cadastradas no FIPLAN como Unidade Orçamentária (UO);

II - Banco Oficial do Estado: Instituição financeira contratada para prestação de serviços financeiros, responsável pela centralização e processamento dos recursos financeiros da Unidade Gestora;

III - responsáveis legais do Estado: Superintendente de Gestão Financeira do Tesouro do Estado - SGFT/SATE e Coordenador de Controle da Disponibilidade do Estado - CCDE/SGFT/SATE;

IV - responsáveis legais da Unidade Gestora (UG): ordenador de despesa e gestor financeiro, devendo tais atribuições serem objeto de publicação no Diário Oficial do Estado;

V - FIPLAN: Sistema Eletrônico Integrado de Contabilidade e Finanças do Estado;

VI - GovConta: Ferramenta de acesso via internet, que possibilita a otimização da gestão financeira, disponibilizando as contas bancárias mantidas em diversas agências da Caixa Econômica Federal de forma consolidada para consultas e transações financeiras;

VII - E-PROCESS: sistema eletrônico de gestão de processos no âmbito da Secretaria de Fazenda de Mato Grosso;

VIII - *Float* de ordem bancária: é o intervalo de tempo entre o débito na conta da UG e o crédito ao Favorecido da ordem bancária.

§ 1º Ficam designados como substitutos dos cargos indicados no inciso III, na hipótese de eventual ausência, a que título for:

I - o gestor da Coordenadoria de Gestão de Registro da Receita Estadual - CGRR/SGFT/SATE, na ausência do gestor da Superintendência da Gestão Financeira do Tesouro Estadual - SGFT/SATE;

II - o primeiro substituto do gestor da Coordenadoria de Controle e Disponibilidade do Estado - CCDE/SGFT/SATE, na ausência do titular da Coordenadoria de Controle da Disponibilidade - CCDE/SGFT/SATE.

§ 2º Ficam designados como substitutos dos cargos indicados no inciso IV, na hipótese de eventual ausência, a que título for, o servidor ou cargo indicados pela Unidade Gestora no Diário Oficial do Estado.

**CAPÍTULO II****DAS ATRIBUIÇÕES E COMPETÊNCIAS**

**Art. 3º** Aos Responsáveis Legais do Estado compete a prática dos atos a seguir listados, relativos às contas bancárias vinculadas ao CNPJ das Unidades Gestoras e do Estado:

I - solicitar e autorizar a transmissão, a liberação e o cancelamento dos documentos emitidos no FIPLAN;

II - solicitar e autorizar a antecipação de *float* de ordem bancária;

III - solicitar e autorizar as instituições financeiras a cadastrarem usuários para consulta de saldos, extratos e comprovantes das contas correntes, investimentos e operações de crédito por meio de acesso no canal de atendimento digital e/ou por meio físico;

IV - solicitar e autorizar o acesso de usuários de computador, dispositivo móvel, telefone celular e/ou outro meio eletrônico;

V - cadastrar no GovConta usuários e prepostos vinculados;

VI - efetuar resgates das contas bancárias e aplicações financeiras, quando a UG não o fizer;

VII - solicitar e autorizar a abertura, alteração e encerramento de contas bancárias;

VIII - executar procedimentos e serviços de câmbio e comércio exterior quando o cliente for o Estado de Mato Grosso;

IX - solicitar à instituição financeira relação de contas referentes à Administração Estadual Direta e Indireta sem movimentação há mais de 180 (cento e oitenta dias);

X - solicitar quaisquer informações referentes às contas bancárias e aos recursos relacionados aos órgãos e entidades vinculados ao Poder Executivo do Estado de Mato Grosso.

§ 1º Os atos relacionados nos incisos I, II, III, IV, VI e VII serão formalizados por ato conjunto dos Responsáveis Legais do Estado titulares, ou de um titular e um substituto, cujas assinaturas poderão ser eletrônicas ou físicas.

§ 2º Os atos listados nos incisos I, III, IV e V do *caput* deverão solicitados pelas UOs e UGs junto à Secretaria de Estado de Fazenda, observadas as Orientações Técnicas disponibilizadas no sítio eletrônico do órgão fazendário.

**Art. 4º** Aos Responsáveis Legais da Unidade Gestora compete a prática dos atos abaixo elencados, relativos às contas bancárias vinculadas ao CNPJ da respectiva Unidade Gestora:

I - fazer e manter atualizado o cadastro junto às instituições financeiras, encaminhando os seguintes documentos:

a) cópia do RG e CPF;

b) comprovante de residência;

c) publicação no Diário Oficial do Estado do cargo designado para que o seu ocupante possa ser o representante legal autorizado da Unidade Gestora;

d) ato de nomeação publicado no Diário Oficial do Estado para o cargo designado no item anterior; e

e) entrega do cartão de autógrafa assinado.

II - solicitar e autorizar o cadastramento de usuários para consulta de saldos, extratos e comprovantes das contas correntes, investimentos e operações de crédito, por meio de acesso no canal de atendimento digital e/ou físico;

III - efetuar resgates e aplicações financeiras;

IV - cadastrar, alterar e desbloquear senhas;

V - assinar apólice de seguro;

VI - executar procedimentos e serviços de câmbio e comércio exterior nas hipóteses em que o titular for a UG;

VII - solicitar informações relacionadas ao PASEP - Programa de Formação do Patrimônio do Servidor Público, exceto quando envolver movimentação financeira;

VIII - assinar contratos de abertura de conta de conta bancária;

IX - solicitar e autorizar a instituição financeira o encerramento de contas bancárias.

§ 1º A Secretaria de Estado de Planejamento e Gestão, nos termos do artigo 24 da Lei Complementar nº 612/2019, poderá solicitar informações e providências relacionadas ao inciso VII do *caput*.

§ 2º Os atos relacionados nos incisos II, III, IV, V, VIII e IX serão formalizados por ato conjunto dos Responsáveis Legais da Unidade Gestora, ou de um titular e um substituto, cujas assinaturas poderão ser eletrônicas ou físicas.

**Art. 5º** Compete à Mato Grosso Previdência (MTPREV) solicitar às instituições financeiras a reversão de valores pagos a servidores aposentados e pensionistas do Estado de Mato Grosso após o óbito.

**Parágrafo único.** A instituição financeira será notificada pelo Presidente do MTPREV, sobre os nomes ou cargos dos titulares e seus respectivos substitutos pelo exercício das atribuições constantes do *caput*, acompanhado das respectivas portarias devidamente publicadas no Diário Oficial do Estado.

**Art. 6º** Compete à Secretaria de Estado de Fazenda, por meio da Coordenadoria de Gestão dos Ativos e Passivos do Estado (CGAP) do Tesouro do

Estado, solicitar às instituições financeiras a reversão de valores pagos a servidores ativos do Estado de Mato Grosso após o óbito.

### CAPÍTULO III

#### DA ABERTURA, ALTERAÇÃO E ENCERRAMENTO DAS CONTAS

**Art. 7º** A abertura de conta será feita exclusivamente no Banco Oficial do Estado.

**Parágrafo único.** Excetua-se do disposto do *caput* as hipóteses em que haja previsão legal para manutenção dos recursos decorrentes de contratos, operações de crédito ou convênios nas demais instituições financeiras.

**Art. 8º** Para abertura, alteração e encerramento de contas bancárias, a Unidade Gestora deverá seguir as orientações técnicas específicas, disponibilizadas no sítio eletrônico da SEFAZ/MT.

**Parágrafo único.** A instituição financeira responderá aos responsáveis legais da Unidade Gestora solicitante, por meio físico ou eletrônico, a situação da solicitação apresentada, com cópia aos Responsáveis Legais do Estado.

**Art. 9º** A instituição financeira encaminhará aos responsáveis legais da Unidade Gestora que solicitou a abertura da conta bancária, em formato físico ou eletrônico, os documentos necessários à formalização de abertura da conta para assinatura e devolução.

**Art. 10** A responsabilidade pelo cumprimento das cláusulas bancárias oriundas da abertura de contas fica a cargo dos responsáveis legais da Unidade Gestora solicitante.

**Art. 11** Os Responsáveis Legais da Unidade Gestora deverão solicitar o encerramento das contas sem movimentação há mais de 180 (cento e oitenta) dias.

**Parágrafo único.** Caso a Unidade Gestora não solicite o encerramento das contas sem movimentação e não exista justificativa para a sua manutenção, poderá sofrer medida cautelar prevista em Decreto de Execução Financeiro Orçamentário e Financeira do exercício.

**Art. 12** Para abertura, alteração e encerramento de contas bancárias referente ao CNPJ nº 03.507.415/0001-44, pertencente ao Estado de Mato Grosso, em razão da inexistência de ordenador de despesas da Unidade Gestora, os responsáveis legais da Unidade Gestora serão o Secretário Adjunto do Tesouro Estadual e o Superintendente de Gestão Financeira do Tesouro, tendo como seus substitutos o Titular da Unidade Executiva do Tesouro Estadual e o Coordenador de Controle de Disponibilidade do Tesouro, respectivamente.

### CAPÍTULO IV

#### DA MOVIMENTAÇÃO FINANCEIRA NAS CONTAS BANCÁRIAS

**Art. 13** A movimentação financeira será operacionalizada eletronicamente, através de Rede Privada Virtual (VPN) estabelecida entre o Banco Oficial do Estado e SEFAZ/MT, por meio de documentos bancários emitidos no FIPLAN.

§ 1º São documentos bancários emitidos pelo FIPLAN:

I - Autorização de Repasse de Recursos (ARR);

II - Nota de Ordem Bancária (NOB);

III - Nota de Ordem Bancária Extra Orçamentária (NEX);

IV - Ordem Bancária de Folha de Pagamento (OBF).

§ 2º Excetua-se das disposições do *caput* os pagamentos efetuados com recursos de Convênios, Contratos de Repasse e Termos de Parceria celebrados com os órgãos e entidades da União, quando executados no Sistema de Gestão das Transferências Voluntárias da União - SICONV.

§ 3º Excepcionalmente, quando ocorrer indisponibilidade de conexão via VPN, não restabelecida até as 18h do mesmo dia, o arquivo de remessa das ordens bancárias geradas no Sistema FIPLAN poderá ser encaminhado pelos Responsáveis Legais do Estado por meio do canal de atendimento digital do Banco Oficial do Estado.

**Art. 14** Os documentos que se referem no art. 13 poderão ser liberados ou cancelados por meio eletrônico ou físico.

**Parágrafo único.** A liberação ou cancelamento por meio físico dar-se-á pelo encaminhamento ao Banco Oficial do Estado da Relação de Ordens Bancárias Externas (RE), emitidas no FIPLAN, com a assinatura dos Responsáveis Legais do Estado.

**Art. 15** A Unidade Gestora deverá emitir os documentos no FIPLAN até as 17h, com no mínimo dois dias úteis de antecedência ao vencimento do pagamento.

§ 1º Os documentos citados no *caput* deverão obedecer aos critérios do Decreto de Execução Orçamentária e Financeira do respectivo exercício.

§ 2º Excepcionalmente, poderá ser emitido documentos até as 18h, devidamente justificado pelos responsáveis legais da Unidade Gestora, via e-mail, aos Responsáveis Legais do Estado.

**Art. 16** A Secretaria de Estado de Fazenda fica autorizada a não transmitir os documentos gerados pelas Unidade Gestoras quando houverem indícios de irregularidades ou, ainda, quando entender que a operação necessita de maiores esclarecimentos.

**Art. 17** O Banco Oficial do Estado fica obrigado a disponibilizar, em até 1 (um) dia útil após a data do efetivo crédito ao beneficiário das ordens bancárias, o arquivo de retorno por meio digital, com informações que permitam a confirmação dos créditos pagos e não pagos, além das inconsistências porventura existentes.

**Parágrafo único.** Os responsáveis legais da Unidade Gestora devem acompanhar diariamente se houve devolução de documentos transmitidos, a fim de analisar e corrigir eventuais problemas, conforme orientações técnicas específicas, disponibilizadas no site da SEFAZ/MT.

**Art. 18** Em caráter excepcional, a movimentação financeira poderá ser feita: I - por meio não eletrônico, através de documento emitido no FIPLAN para as Instituições financeiras, somente quando se tratar de:

a) Emissão de Nota de Ordem Bancária Extra Orçamentária (NEX), para distribuição de FUNDEB, ICMS e IPVA; e

b) Emissão de Autorização de Repasse de Recursos (ARR), para transferências de recursos de conta bancária da Unidade Gestora (UG) em outras instituições financeiras para conta bancária no Banco Oficial do Estado da UG ou do Governo do Estado de Mato Grosso.

II - débito na conta bancária do Estado ou da Unidade Gestora no Banco Oficial do Estado ou nos demais bancos, sempre com a devida regularização no FIPLAN pela Unidade Gestora demandante, quando se tratar das seguintes situações:

a) pagamento de dívida pública, quando o contrato especificar que o pagamento será por débito em conta;

b) prestação de serviços bancários e de contratação e liquidação no exterior das operações de compra e venda de moeda estrangeira;

c) operações relacionadas a câmbio, comércio exterior e repasse/internalização de recursos oriundos de empréstimos e/ou transferências feitas por organismos internacionais de crédito;

d) para pagamento de documento de arrecadação interno da Caixa Econômica Federal-CEF com a finalidade de pagamento de publicação no Diário Oficial da União ou de tarifas e encargos de operações de crédito.

**Parágrafo único.** A movimentação financeira realizada com base neste artigo deverá, obrigatoriamente, ser regularizada no FIPLAN.

**Art. 19** Na hipótese de indisponibilidade do Sistema FIPLAN por mais de 12 (doze) horas durante o expediente bancário, fica autorizado aos Responsáveis Legais do Estado, excepcionalmente, o encaminhamento ao Banco Oficial do Estado dos pagamentos e transferências de recursos da seguinte forma:

a) para os pagamentos de natureza eletrônica, através do canal de atendimento digital do Banco Oficial do Estado, por meio de arquivo de remessa com leiaute OBN600, para folha de pessoal e de fornecedores, ou, ainda, o leiaute CNAB240 para folha de pessoal;

b) para os pagamentos de natureza não eletrônica (distribuição de FUNDEB, ICMS e IPVA), por meio de ofício.

§ 1º Nas hipóteses previstas no *caput*, a Unidade Gestora encaminhará solicitação para pagamento ou transferência de recurso via e-Process à Unidade Executiva do Tesouro, para análise e aprovação.

§ 2º O disposto no neste artigo será admitido apenas nas seguintes hipóteses:

I- pagamentos com o objetivo de evitar ao Estado os encargos decorrentes de atraso;

II- dívida pública e encargos;

III- cumprimento de ordens judiciais;

IV- transferências de recursos entre contas das Unidades Gestoras;

V- pagamento de outras despesas não elencadas nos itens anteriores, desde que devidamente justificados com autorização conjunta dos titulares da Secretaria Adjunta do Tesouro Estadual e da Secretaria Adjunta da Contadoria Geral do Estado.

§ 3º Para liberação dos pagamentos previstos no *caput*, será encaminhada à instituição financeira a relação das ordens bancárias com a assinatura dos responsáveis legais do Estado.

§ 4º Para os procedimentos previstos no inciso "a" do *caput*, a Unidade Gestora deverá seguir as Orientações técnicas disponibilizadas no sítio eletrônico da SEFAZ/MT.

§ 5º Fica vedado o emprego de outra forma de movimentação financeira.

**CAPÍTULO V  
DA ANTECIPAÇÃO DE FLOAT DE ORDEM BANCÁRIA**

**Art. 20** A antecipação de *float* de ordem bancária será permitida apenas nas seguintes hipóteses:

I - para pagamentos de fatura com o objetivo de evitar ao Estado os encargos decorrentes de atraso;

II - pagamentos de encargos e dívida pública;

III - para cumprimento de ordens judiciais;

IV - pagamento de salário por meio do documento OBF;

V - pagamento de outras despesas não elencadas nos incisos anteriores, em casos excepcionais, devidamente justificado pelos Responsáveis Legais da Unidade Gestora, via *e-mail*, aos Responsáveis Legais do Estado e autorizado pela Secretaria Adjunta do Tesouro Estadual.

**Parágrafo único.** Nas hipóteses previstas no *caput*, a Unidade Gestora deverá seguir as orientações técnicas específicas, disponibilizadas no sítio eletrônico da SEFAZ/MT.

**CAPÍTULO VI  
DAS APLICAÇÕES FINANCEIRAS**

**Art. 21** Para as contas bancárias cadastradas no FIPLAN com o tipo "Convênio", os respectivos saldos, enquanto não utilizados, serão obrigatoriamente aplicados na forma estabelecida no instrumento do convênio e, na sua omissão:

I - em cadernetas de poupança de instituição financeira oficial, quando a previsão de seu uso for igual ou superior a um mês;

II - em fundo de aplicação financeira de curto prazo ou operação de mercado aberto lastreada em títulos da dívida pública, quando a utilização dos mesmos verificar-se em prazos menores que um mês.

**Art. 22** Para as contas bancárias cadastradas no FIPLAN com o tipo "Arrecadação", "Especial" e "Conta Única", o saldo deverá ser aplicado pelos responsáveis legais da Unidade Gestora ou pelos Responsáveis Legais do Estado, nas condições de mercado com melhor rentabilidade e menor taxa de administração, com observância dos limites e condições de proteção e prudência financeira, de modo a não colocar em risco os rendimentos e a disponibilidade financeira, observadas as hipóteses em que houver legislação específica.

**CAPÍTULO VII  
DAS DISPOSIÇÕES FINAIS**

**Art. 23** A Secretaria de Estado de Fazenda poderá editar orientações técnicas visando disciplinar desta Portaria.

**Art. 24** Esta Portaria entra em vigor na data da sua publicação, revogando-se as disposições em contrário, especialmente a Portaria nº 085/GSF/SEFAZ/MT/2015, de 12 de maio de 2015.

Gabinete do Secretário de Estado de Fazenda, em Cuiabá/MT, 28 de junho de 2021.

CUMPRASE.

**ROGÉRIO LUIZ GALLO**  
SECRETÁRIO DE ESTADO DE FAZENDA

**LUCIANA ROSA**  
SECRETÁRIA ADJUNTA DO TESOUREO ESTADUAL  
(Original assinado)

**PORTARIA Nº 107/2021/SAAF-SEFAZ**

**O SECRETÁRIO ADJUNTO DE ADMINISTRAÇÃO FAZENDÁRIA**, no exercício das atribuições que lhe são conferidas pelo inciso IV, do artigo 121, do Regimento Interno da **Secretaria de Estado de Fazenda - SEFAZ**, aprovado pelo Decreto nº 941 de 20 de maio de 2021 e no artigo 67 da Lei 8666/93;

RESOLVE:

**Art. 1º.** Designar servidores para atuarem como fiscais e seus respectivos substitutos para acompanhar, fiscalizar e avaliar a execução do Termo de Cooperação abaixo relacionado:

Processo	Termo de Cooperação	Cooperado	Objeto	Servidores Designados
Nº 39920/2021	Nº 0209/2021	Município de Alto Boa Vista - MT	Visando a instalação de Unidade de Serviço Conveniada - USC	Fiscal: Elmo Pimentel - Matrícula: 48735 Substituto: Carla Luisa Girardi - Matrícula 50536

**Art. 2º.** Os atos dos Fiscais e Substitutos no âmbito desta Secretaria obedecem aos incisos elencados na Instrução Normativa 002/2020 no artigo 67 da Lei 8666/93.

**Art. 3º.** Esta portaria entra em vigor na data da assinatura do termo de cooperação.  
PUBLICADA. CUMPRASE.

Gabinete do Secretário Adjunto de Administração Fazendária, Cuiabá/MT, 05 de Julho de 2021.

**KLEBER GERALDINO RAMOS DOS SANTOS**  
Secretário Adjunto de Administração Fazendária  
(Original assinado)

**AGENFAS**

**AGÊNCIAS FAZENDÁRIAS**

**SORRISO**

RELAÇÃO DOS CONTRIBUINTES QUE APRESENTARAM RELAÇÃO DE INUTILIZAÇÃO DE NOTAS FISCAIS MODELO 1 OU 1-A, MOD 2 E CONSUMIDOR MODELO "D" CONFORME DECRETO Nº 2035/2009 (ART. 325 § 8 - RICMS/MT). ARI LUIZ ZANATTA - I.E: 13.289.810-1; AIDF Nº: 748452, NFS Nº: 4309 A 4600. ALESSANDRO MARTINHO DE SOUZA JUNIOR - GERENTE FAZENDÁRIO, MATR: 126878.

**SEMA**

**SECRETARIA DE ESTADO DE MEIO AMBIENTE**

A Secretaria de Estado de Meio Ambiente - SEMA/MT torna públicas as **Portarias de Outorga** abaixo relacionadas; o inteiro teor das portarias encontra-se disponíveis no site: [www.sema.mt.gov.br](http://www.sema.mt.gov.br), no link específico de Recursos Hídricos/Atos de Outorga/2021.

Portaria nº 592 de 25 de junho de 2021. Outorga a **CONSTRUNÍVEL ENERGIAS RENOVÁVEIS LTDA**, CNPJ: 16.456.838/0001-24, doravante denominada Outorgada, o direito de uso dos Recursos Hídricos para derivação de água no rio do Sangue, Bacia Hidrográfica Amazônica na UPG-A-13 - Sangue, com a finalidade de geração de energia, na CGH Quatro Cantos, zona rural do município de Campo Novo do Parecis/MT, com validade até a data de 17 de junho de 2031.

Portaria nº 593 de 25 de junho de 2021. Outorga a **JOÃO SOUZA DE JESUS - ME**, CNPJ Nº 33.255.341/0001-67, doravante denominado Outorgado, o direito de uso dos recursos hídricos para captação de água em minas d'água e diluição de efluentes no Ribeirão Caeté, para a finalidade de abastecimento do Balneário e Pesqueiro Paraíso das Águas, zona rural do Município de Mirassol D'Oeste/MT, com validade até a data de 18 de junho de 2026.

Portaria nº 594 de 25 de junho de 2021. Altera e renova a **SIMMENTHAL AGROPECUÁRIA S/A**, CNPJ: 73.644.056/0001-52, doravante denominada Outorgada, o direito de uso dos recursos hídricos para captações de água no Rio Novo e no Córrego Água Fina, para a finalidade de irrigação de 1.454 ha das culturas de soja, milho, feijão e outras, pelo sistema de aspersão móvel com equipamentos do tipo pivô central na Fazenda Simmenthal, zona rural do Município de Nova Mutum/MT, com validade até a data de 21 de junho de 2031.

Portaria nº 595 de 25 de junho de 2021. Outorga a **CGH JACUPIRANGA ENERGÉTICA SPE LTDA**, CNPJ: 39.808.841/0001-65, doravante denominada Outorgada, o direito de uso dos Recursos Hídricos para derivação de água no rio do Sangue, Bacia Hidrográfica Amazônica na UPG-A-13 - Sangue, com a finalidade de geração de energia, na CGH Jacupiranga, zona rural do município de Campo Novo do Parecis/MT, com validade até a data de 03 de maio de 2031.

Portaria nº 596 de 25 de junho de 2021. Renova a Portaria da SEMA nº 176 de 08 de maio de 2015 e publicada no Diário Oficial do Estado de Mato Grosso em 14 de maio de 2015, a qual outorgou a **ALVARI AIMI**, CPF: 288.576.311-68, doravante denominado Outorgado. A renovação de outorga visa à captação superficial no ribeirão Matrinxã com 4 sistemas individuais de irrigação por aspersão móvel com equipamentos do tipo pivô central na propriedade rural Fazenda Junior, para irrigar as culturas de mamona, milho, soja, algodão, tomate, feijão, pastagem e outros cereais, com total de área irrigada de 291,00 ha, zona rural do Município de Novo São Joaquim/MT, com validade até a data de 03 de maio de 2031.

Portaria nº 597 de 25 de junho de 2021. Outorga **EWERTON GAUDENCIO ALVES DA SILVA**, CPF: 627.561.501-00, doravante denominado Outorgado o direito de uso dos Recursos Hídricos para captação de água e diluição de Efluentes no Ribeirão do Macuco e captação de água no Ribeirão Pau Furado, com a finalidade de irrigação de 300,30 ha por um sistema de aspersão móvel das culturas de: soja, milho, feijão e outros, com equipamento do tipo pivô central, e captação com lançamento de efluentes para Aquicultura (recria e engorda de peixes), na Fazenda Recreio II e III, localizada próximo à Rodovia BR 163 Km 920, 6 km a esquerda na zona rural do município de Cláudia/MT, com validade até a data de 21 de junho de 2031.

Portaria nº 598 de 25 de junho de 2021. Renovar a Portaria de Outorga nº 680 de 08 de setembro de 2016, publicada no Diário Oficial do Estado de Mato Grosso do dia 12 de setembro de 2016 concedida a **FERLIG - FERRO LIGA LTDA**, CNPJ: 22.482.228/0001-06, doravante denominado Outorgado, o direito de uso dos recursos hídricos para captação de água no Córrego Jurucuba e no Córrego Ojasto, com a finalidade de mineração de lavra de manganês com produção média de 4.000 ton/mês, na Fazenda Porta do Céu, zona rural do Município Guiratinga/MT, com validade até a data de 22 de junho de 2031.

Portaria nº 599 de 25 de junho de 2021. Declara reservada para a **Agência Nacional de Energia Elétrica - ANEEL**, na seção do Rio Claro, UPG: A-12 - Arinos, Bacia Hidrográfica Amazônica, para a Pequena Central Hidrelétrica (PCH) Sumidouro, no Município de Diamantino e São José do Rio Claro, Estado do Mato Grosso, com validade até a data de 30 de dezembro de 2023.

Portaria nº 600 de 25 de junho de 2021. Altera a Portaria de Outorga nº 739 de 22 de setembro de 2016, publicada no Diário Oficial do Estado de Mato Grosso do dia 27 de setembro de 2016 para **NATURAL PORK ALIMENTOS S.A.**, inscrita no CNPJ sob o nº: 17.356.474/0001-73, doravante denominada Outorgada, o de direito de uso de Recursos Hídricos, para diluição de efluentes no córrego Bujuí, com a finalidade de indústria para abate suíno e preparações de carnes e subprodutos com capacidade de abate de 3.500 suínos/dia, no município de Nova Mutum/MT, com validade até a data de 23 de junho de 2031.

Portaria nº 602 de 25 de junho de 2021. Indefere a solicitação de alteração feita por meio do processo 498490/2018, por não atendimento das pendências do ofício nº 143263/CCRH/SURH/2019 e suspende, por prazo indeterminado, as Portarias nº 628 de 09/08/2017, publicada no D.O.E. na data de 16/08/2017, e Portaria nº 521 de 30/06/2017, a qual outorgou à **FRICENTRO - FRIGORÍFICO LTDA-ME** o direito de uso de recursos hídricos para captação de água subterrânea e para **diluição de efluentes no córrego Mutum**, no município de Tangará da Serra/MT.

#### LILIAN FERREIRA DOS SANTOS

Secretária Adjunta de Licenciamento Ambiental e Recursos Hídricos  
GSALARH/SEMA-MT

#### CONSELHO ESTADUAL DO MEIO AMBIENTE - CONSEMA

Ofício. Circular CONSEMA nº 15/2021.  
Cuiabá, 7 de julho de 2021.  
Senhor (a) Conselheiro (a)

O Secretário Executivo do Conselho Estadual do Meio Ambiente - CONSEMA - convoca V.S.ª para reunião da 1ª Junta de Julgamento de Recurso do CONSEMA, que realizar-se-á no próximo dia **21/07/2021 (quarta-feira)**, às **14:00 horas**, por **VIDEOCONFERÊNCIA**. Solicitamos dos recorrentes ou de seus respectivos procuradores enviar até dia **16/07/2021** a solicitação do LINK da reunião através do e-mail [consema@sema.mt.gov.br](mailto:consema@sema.mt.gov.br) caso houver interesse em fazer sustentação oral do processo.

#### PAUTA DA REUNIÃO

1º Processo n. 161419/2009 - Adair Jorge Mombach  
Relator - Ramilson Luiz Camargo Santiago - SEMA  
Advogado - Vinicius Ribeiro Mota - OAB/MT 10.941-B

2º Processo n. 587351/2012 - Magali Pereira Leite  
Relator - Ramilson Luiz Camargo Santiago - SEMA  
Advogado - César Augusto Soares da Silva Júnior - OAB/MT 13.034

3º Processo n.617564/2014 - Ana Paula da Silva Carolo e Outros  
Relator - Edvaldo Belisário dos Santos- FAMATO  
Advogado - Fernando Ulysses Pagliari - OAB/MT 3.047  
Procurador - Helder Domingos da Palma - CPF. 688.211.901-53

4º Processo n. 597859/2009 - Companhia Agropecuária Agrosan  
Relator - Paulo Marcel Grisoste S. Barbosa - AMM  
Advogada - Patricia Quessada Milan -OAB/MT 7.131

5º Processo n. 16046/2019 - Ivan Antônio Savariz  
Relator - Ramilson Luiz Camargo Santiago - SEMA  
Advogadas - Adriana V. Pommer - OAB/MT 14.810  
Camila Dill Rosseto - OAB/MT 19.905

6º Processo. 358489/2014 - Frigorífico Mataboi S/A  
Relator - Edilberto Gonçalves de Souza - FETIEMT  
Revisor - Edvaldo Belisário dos Santos - FAMATO  
Advogado - César Augusto Soares da S. Júnior - OAB/MT 13.034

7º Processo n. 141289/2017 - Auto Posto Gontijo  
Relator - Edilberto Gonçalves de Souza - FETIEMT  
Advogado -Fernando Henrique Souza Lima - OAB/MT 20.58

8º Processo n. 219228/2007 - Waldicir Kalink Seelent  
Relator - Ramilson Luiz Camargo Santiago - SEMA  
Advogadas - Alessandra Panizi Souza - OAB/MT 6.124  
Renata Viviane da Silva -OAB/MT 9.465  
Celissa Franco Godoy da Silveira - OAB/MT 18.552

9º Processo n. 20287/2013 - Colmad Ind. Com. de Madeiras Ltda  
Relatora - Leticia Cristina Xavier de Figueiredo - SEAF  
Advogada - Fabiane Elensilzie de Oliveira -OAB/MT 6.141

10º Processo n. 488833/2009 - Durlicouros Ind. Com. de Couros  
Relator - Paulo Marcel Grisoste S. Barbosa - AMM  
Advogados - Alessandro Panasolo - OAB/MT 43.849  
Camila F. Balbinot - OAB/PR 73.989  
Joanyr José Agostinho - OAB/MT 19.672

11º Processo n. 45485/2009 - Prefeitura Municipal de Vila Rica  
Relator - Ramilson Luiz Camargo Santiago - SEMA  
Procurador Municipal - Pierre Fabrício Gouveia de Oliveira

12º Processo n. 245200/2013 - Destilaria de Álcool Libra Ltda  
Relator - Ramilson Luiz Camargo Santiago - SEMA  
Advogado - Marcel Alexandre Lopes - OAB/MT 6.454

13º Processo n. 579765/2013 - Jatobá Comércio de Madeiras Ltda  
Relator - Paulo Marcel Grisoste S. Barbosa - AMM  
Advogada - Alessandra Panizi Souza - OAB/MT 6.124

14º Processo n. 109786/2012 - Admilson Pereira Justino  
Relator - Edilberto Gonçalves de Souza - FETIEMT  
Advogados - Ricardo Quidá - OAB/MT 2.625  
Alexandre P. Quidá - OAB/MT 15.376

15º Processo n. 131216/2014 - Carvão Vila Bela Distribuidora  
Relator - Edvaldo Belisário dos Santos - FAMATO  
Advogado - Vinicius Alves dos Santos - OAB/MT 9.453

JOSÉ VALTER RIBEIRO  
Secretário Executivo do CONSEMA

\* Republica-se por ter saído incorreto.

A Secretaria de Estado do Meio Ambiente - SEMA/MT, em conformidade com o artigo 37 da Constituição Federal de 1988, torna públicas as seguintes licenças emitidas pela DUD/SEMA/SINOP - Diretoria da Unidade Desconcentrada de Sinop/MT.

Sinop-MT, 05 de julho de 2021.

Protocolo	Nº Licença	Razão Social	Atividade Licenciada	Município
367784/2019	LO N°324688/2021	Auto Posto Bigatão EIRELI	Comércio a varejo de combustíveis e lubrificantes para veículos automotores	Sinop/MT
7001760/2021	LAS N°324684/2021	Beneficiamento de madeiras WW LTDA - ME	Beneficiamento de madeiras	Sorriso/MT
7002041/2021	LAS N°324682/2021	Zuconelli e Kerber LTDA	Serraria com desdobramento de madeira	Tapurah/MT
7000471/2021	LAS N°324690/2021	Darci Potrich - Fazenda Potrich I	Pátio de descontaminação	Sorriso/MT

**Gabriel Conter de São José**  
Diretor regional  
DUD/SEMA/SINOP

#### EDITAL DE INDEFERIMENTO POR MOTIVOS TÉCNICOS DA LICENÇA AMBIENTAL

A Secretaria de Estado do Meio Ambiente - SEMA/MT, em conformidade com o artigo 37 da Constituição Federal de 1988, torna público o indeferimento por motivos técnicos, do pedido de licença relacionado. Após publicado, arquiva-se.

Cáceres/MT, 06 de Julho de 2021.

Protocolo	Responsável Técnico	Interessado	CNPJ ou CPF	Ato Administrativo
255510/2021	Wender Fran Rodrigues da Silva	Volpato Participações S/A	06.195.097/0002-00	PT nº 147955/DUDCACERES/SGDD/2021

**Luiz Sérgio Lara Garcia**  
Diretor DUD/SEMA/CÁCERES

A Secretaria de Estado do Meio Ambiente - SEMA/MT, em conformidade com o artigo 37 da Constituição Federal de 1988, torna públicas as seguintes licenças emitidas pela DUD/SEMA/CÁCERES - Diretoria da Unidade Desconcentrada de Cáceres/MT.

Cáceres/MT, 06 de Julho de 2021.

Protocolo	Nº Licença	Razão Social	Atividade Licenciada	Município
212732/2021	LP nº314339/2021 LI nº 73183/2021	Prefeitura Municipal de Cáceres	Outras obras de engenharia civil	Cáceres/MT
157221/2021	LO nº 324693/2021	Frisacre - Frigorífico Santo Afonso do Acre Ltda	Frigorífico - Abate de bovinos	Cáceres/MT

**Luiz Sérgio Lara Garcia**  
Diretor DUD/SEMA/CÁCERES

A Secretaria de Estado do Meio Ambiente - SEMA/MT, em conformidade com o artigo 37 da Constituição Federal de 1988, torna públicas as seguintes licenças emitidas pela Superintendência de Infraestrutura, Mineração, Indústria e Serviços.

Cuiabá, 06 de julho de 2021.

Protocolo	Nº Licença	Razão Social	Atividade Licenciada	Município
119997/2018	LO nº 324676/2021	Andrea Alves de Souza Fiabane Madeiras	Serrarias com desdobramento e beneficiamento de madeira - RENOVAÇÃO	Marcelândia/MT
176186/2021	LO nº 324679/2021	Timberland Madeiras Ltda.	Serrarias com desdobramento de madeira - RENOVAÇÃO	Colniza/MT
375760/2020	LO nº 324680/2021	Romaviva INDÚSTRIA E Comercio de Nutrição Animal Eireli	Fabricação de rações balanceadas para animais - RENOVAÇÃO	Várzea Grande/MT
330776/2020	LO nº 324681/2021	Isopor Industria e Comercio de Isopor Ltda. - ME	Fabricação de artefatos de isopor - RENOVAÇÃO	Várzea Grande/MT
661231/2017	LO nº 324683/2021	Cooperativa dos Garimpeiros de Apiácas - COOGAP	Extração e beneficiamento de minério aurífero	Nova Guarita/MT
620215/2013	LO nº 324697/2021	Jeova Barbosa de Moraes	Extração de minério de metais preciosos	Nossa Senhora do Livramento/MT
62512/2021	LO nº 324704/2021	Nova Comercio de Água Mineral Ltda.	Exploração e envase de agua Mineral	Araguaiana/MT
37500/2016	LI nº 73187/2021	GBF Negócios Imobiliários Ltda. ME	Loteamento residencial ZC2	Matupá/MT
37532/2006	LO nº 324517/2021	Paradise Auto Posto Cuiabá Ltda.	Comercio varejista de combustíveis para veículos automotores	Cuiabá/MT
427298/2020	LOP nº 00513/2021	AMEX - Associação dos Usuários da MT 129 e extensão	Extração de areia, cascalho ou pedregulho e beneficiamento associado	Gaúcha do Norte/MT
500561/2020	LI nº 73188/2021	Impasa Agroindustrial S.A	Fabricação de álcool	Sinop/MT

341009/2020	LP nº 314343/2021 LI nº 73189/2021 LO nº 324691/2021	R Rosameli e Cia Ltda. ME	Fabricação de móveis com predominância de madeira	Guarantã do Norte/MT
236678/2021	Autorização nº 1791/2021	CGH Curupeté Energética SPE Ltda	Autorização de manejo de fauna silvestre	Pontal do Araguaia/MT
199111/2021	Autorização nº 1790/2021	Rio Calor Energética SPE	Autorização de manejo de fauna silvestre	Sapezal/MT
344258/2008	Autorização nº 1792/2021	Araflor - Associação das Revendas de Agrotóxicos de Alta Floresta e Região	Autorização para operação de unidade volante de embalagens vazias de agrotóxicos	Alta Floresta/MT
905890/2009	LP nº 314348/2021 LO nº 73195/2021	Coop de Pequenos Mineradores de Ouro e Pedras Preciosas de Alta Floresta	Extração de minério de metais preciosos	Paranaíta/MT

**Lilian Ferreira dos Santos**

Secretária Adjunta de Licenciamento Ambiental e Recursos Hídricos

**Valmi Simão de Lima**

Superintendente de Infraestrutura, Mineração, Indústria e Serviços

**Processo nº 620215/2013**

**Interessado: Jeová Barbosa de Moraes**

#### TERMO DE CANCELAMENTO

O Superintendente de Infraestrutura, Mineração, Indústria e Serviços, da Secretaria de Estado de Meio Ambiente, no uso de suas atribuições, resolve acolher o despacho exarado pela Coordenadoria de Mineração e cancelar a **LO nº 322532/2020**, em virtude da inserção de dois processos ANM, conforme expresso no PT 147954/CMIN/SUIMIS/2021.

Cuiabá-MT, 06 de julho de 2021.

**Original Assinada**

**Valmi Simão de Lima**

Superintendente de Infraestrutura, Mineração, Indústria e Serviços  
SUIMIS/SEMA-MT

**Processo nº 62512/2021**

**Interessado: Nova Comercio de Água Mineral Ltda.**

#### TERMO DE CANCELAMENTO

O Superintendente de Infraestrutura, Mineração, Indústria e Serviços, da Secretaria de Estado de Meio Ambiente, no uso de suas atribuições, resolve acolher o despacho exarado pela Coordenadoria de Mineração, cancelar a **LO nº 316227/2017**, em virtude da alteração da razão social, conforme expresso no PT 147974/CMIN/SUIMIS/2021.

Cuiabá-MT, 06 de julho de 2021.

**Original Assinada**

**Valmi Simão de Lima**

Superintendente de Infraestrutura, Mineração, Indústria e Serviços  
SUIMIS/SEMA-MT

**Processo nº: 176186/2021**

**Interessado: Timberland Madeira Ltda**

#### TERMO DE CANCELAMENTO

O Superintendente de Infraestrutura, Mineração, Indústria e Serviços, da Secretaria de Estado de Meio Ambiente, no uso de suas atribuições, resolve acolher a CI. Nº 063/CIND/SUIMIS/2021, e cancelar a **LO nº 318725/2019**, do processo nº 45615/2005, do empreendimento anteriormente denominado **Timberland Exportação de Madeira Ltda - EPP**, em virtude da alteração da razão social do empreendimento.

Cuiabá, 05 de julho de 2021.

(ORIGINAL ASSINADO)

**Eng. MSc. Valmi S. de Lima**

Superintendente de Infraestrutura, Mineração, Indústria e Serviços  
SEMA/MT.

**Processo nº: 119997/2018**

**Interessado: Andrea Alves de Souza Fiabane Madeiras**

#### TERMO DE CANCELAMENTO

O Superintendente de Infraestrutura, Mineração, Indústria e Serviços, da Secretaria de Estado de Meio Ambiente, no uso de suas atribuições, resolve acolher a CI. Nº 064/CIND/SUIMIS/2021, e cancelar a **LO nº 319143/2019**, em virtude da alteração da razão social do empreendimento.

Cuiabá, 05 de julho de 2021.

(ORIGINAL ASSINADO)

**Eng. MSc. Valmi S. de Lima**

Superintendente de Infraestrutura, Mineração, Indústria e Serviços  
SEMA/MT.

A Secretaria de Estado de Meio Ambiente - SEMA torna público que **concedeu Autorização de Perfuração de Poço Tubular** para os seguintes usuários:

**Autorização nº 222/2021: RESIDENCIAL QUERÊNCIA EMPREENDIMENTOS IMOBILIÁRIOS LTDA**, CNPJ: 33.492.779/0001-69, Processo nº 148594/2020. Os poços tubulares serão construídos no Rancho PH, Rua 8, s/nº, Loteamento Colina do Parque, zona rural, município de **Água Boa/MT**. O uso da água será para fins: **outros usos**. Coordenadas Geográficas DATUM SIRGAS 2000: **PT 02** - Lat. 14°04'12,02"S e Long. 52°08'36,29"W; **PT 03** - Lat. 14°04'29,95"S e Long. 52°08'22,21"W; **PT 04** - Lat. 14°04'26,13"S e Long. 52°08'31,43"W; **PT 05** - Lat. 14°04'25,76"S e Long. 52°08'40,59"W; **PT 06** - Lat. 14°04'33,29" S e Long. 52°08'32,23" W. A Profundidade pretendida dos poços é de 100 metros com diâmetro de perfuração de 6". A empresa perfuradora será a Kist e Seibel LTDA EPP, e a geóloga responsável pela elaboração do projeto, perfuração dos poços e acompanhamento da construção, será a Sra. Elaine Bernadete Ganzer, CREA 1200529049. Essa autorização vigorará até **06 de janeiro de 2022**, e refere-se apenas a construção do poço tubular.

**Autorização nº 225/2021: FRIGORÍFICO NUTRIBRAS S.A.**, CNPJ: 08.090.575/0012-07, Processo nº 178256/2021. O poço tubular será construído na Fazenda Tocantins, Rodovia MT 242, Km 200, zona rural, município de **Nova Ubiratã/MT**. O uso da água será para fins: **outros usos**. Coordenadas Geográficas DATUM SIRGAS 2000, **PT 01** - Lat. 12°44'52,81"S e Long. 54°26'15,60"W. A Profundidade pretendida do poço é de 100 metros com diâmetro de perfuração de 6". A empresa perfuradora será a Vinicius Caetano de A.P.T ME, e o geólogo responsável pela elaboração do projeto, perfuração do poço e acompanhamento da construção será o Sr. Vinicius Caetano de Almeida Portela Tocantins, CREA 12115589425. Essa autorização vigorará até **06 de janeiro de 2022**, e refere-se apenas a construção do poço tubular.

A Secretaria de Estado de Meio Ambiente - SEMA torna pública a **Concessão**, através do **Cadastro de Captação Insignificante de Água Subterrânea** para os seguintes usuários:

**IVALDO TESHIMA LEITE ME**, CNPJ: 24.588.183/0001-76, PROCESSO: 176240/2021. Município: **Nossa Senhora Do Livramento/MT**, Coordenadas Geográficas DATUM SIRGAS 2000 do ponto de captação **PT 01**: Lat. 15°56'0,81"S e Long. 56°26'58,35"W; Vazão máxima de bombeamento **2,5 m³/h** por um período de **2 h/dia** de bombeamento, perfazendo uma vazão máxima de utilização de **5 m³/dia**, durante **7 dias/semana**; Finalidade de uso: **outros usos**. Província Hidrogeológica Grupo Cuiabá - UPG P-7. Validade do cadastro: **25/06/2031**. Fica o usuário responsável pelo atendimento ao disposto no art. 45 §2º da Lei Nacional de Saneamento Básico - Lei nº 11.445/2007 e pelo art. 7º § 1º do Decreto nº 7.217/2010.

**J.A. PNEUS LTDA**, CNPJ: 07.206.525/0001-27, PROCESSO: 181439/2021. Município: **Querência/MT**, Coordenadas Geográficas DATUM SIRGAS 2000 do ponto de captação **PT 01**: Lat. 12°35'58,78"S e Long. 52°11'55,99"W; Vazão máxima de bombeamento **1 m³/h** por um período de **4 h/dia** de bombeamento, perfazendo uma vazão máxima de utilização de **4 m³/dia**, durante **7 dias/semana**; Finalidade de uso: **outros usos**. Província Hidrogeológica Bacia do Paraná - UPG A-8. Validade do cadastro: **25/06/2031**. Fica o usuário responsável pelo atendimento ao disposto no art. 45 §2º da Lei Nacional de Saneamento Básico - Lei nº 11.445/2007 e pelo art. 7º § 1º do Decreto nº 7.217/2010.

**MASSAROLI & CIA LTDA EPP**, CNPJ: 09.154.887/0001-47, PROCESSO: 512262/2017. Município: **Tangará da Serra/MT**, Coordenadas Geográficas DATUM SIRGAS 2000 do ponto de captação **PT 01**: Lat. 14°37'55,00"S e Long. 57°33'21,00"W; Vazão máxima de bombeamento **9 m³/h** por um período de **1 h/dia** de bombeamento, perfazendo uma vazão máxima de utilização de **9 m³/dia**, durante **7 dias/semana**; Finalidade de uso: **outros usos**. Província Hidrogeológica Serrana - UPG P-2. Validade do cadastro: **05/07/2031**. Fica o usuário responsável pelo atendimento ao disposto no art. 45 §2º da Lei Nacional de Saneamento Básico - Lei nº 11.445/2007 e pelo art. 7º § 1º do Decreto nº 7.217/2010.

**VAMOS COMÉRCIO DE MÁQUINAS LINHA AMARELA LTDA**, CNPJ: 35.654.688/0001-08, PROCESSO: 185553/2021. Município: **Cuiabá/MT**, Coordenadas Geográficas DATUM SIRGAS 2000 do ponto de captação **PT 01**: Lat. 15°40'18,78"S e Long. 55°56'53,26"W; Vazão máxima de bombeamento **6,20 m³/h** por um período de **0,74 h/dia** de bombeamento, perfazendo uma vazão máxima de utilização de **4,60 m³/dia**, durante **6 dias/semana**; Finalidade de uso: **outros usos**. Província Hidrogeológica Grupo Cuiabá - UPG P-4. Validade do cadastro: **05/07/2031**. Fica o usuário responsável pelo atendimento ao disposto no art. 45 §2º da Lei Nacional de Saneamento Básico - Lei nº 11.445/2007 e pelo art. 7º § 1º do Decreto nº 7.217/2010. **Conforme decisão concedendo a pretensão de tutela provisória de urgência à Associação Brasileira de Águas Subterrâneas - ABAS, Associação das Empresas do Distrito Industrial de Cuiabá - AEDIC, Sindicato das Indústrias da Construção do Estado de Mato Grosso - SINDUSCON/MT e o Sindicato Intermunicipal das Indústrias Metalúrgicas, Mecânica de Manutenção Industrial e de Material Elétrico do Estado de Mato Grosso, proferida nos autos sob. n. 3599-82.2018.811.0082 (Código 50152), Vara Especializada do Meio Ambiente.**

A Secretaria de Estado de Meio Ambiente - SEMA torna público que de acordo as Normas Técnicas de **Tamponamento do Poço Tubular** foi deferido o tamponamento para o seguinte usuário:

**CONDOMÍNIO DO EDIFÍCIO DI CAVALCANTI**, CNPJ nº 04.617.938/0001-06, Processo nº 200772/2021. Município: **Cuiabá/MT**. O poço tamponado está localizado na seguinte coordenada geográfica: **PT** - Lat. 15°36'36.26"S e Long. 56°04'23.67"W.

#### PORTARIA Nº 25/2021/GSALARH

**A SECRETÁRIA ADJUNTA DE LICENCIAMENTO AMBIENTAL E RECURSOS HÍDRICOS DA SECRETARIA DE ESTADO DO MEIO AMBIENTE**, no uso das atribuições legais que lhe confere o Art. 14, do Decreto n. 516, de 04 de junho de 2020; e

Considerando o princípio da eficiência da administração pública, que recomenda a adoção de medidas que assegurem a continuidade da execução dos atos administrativos e ainda, o princípio da continuidade dos serviços públicos;

Considerando a necessidade de substituição;

#### RESOLVE:

**Art. 1º** Designar a servidora Marinei Cátia Ferreira - matrícula nº. 79678, para exercer as atribuições de Coordenadora de Licenciamento com Estudos em Impacto Ambiental no período de 05/07/2021 à 15/07/2021, em substituição ao coordenador Jerônimo Couto Campos - matrícula nº 131774, que está afastado para tratamento médico.

**Art. 2º** Esta Portaria entra em vigor na data da sua publicação, com efeitos a partir de 05/07/2021.

Registrada, publicada, cumpra-se.

Cuiabá-MT, 06/07/2021.

(Original Assinada)  
**Lilian Ferreira dos Santos**  
Secretária Adjunta de Licenciamento Ambiental e Recursos Hídricos  
SALAR-SEMA/MT

#### SINFRA

### SECRETARIA DE ESTADO DE INFRAESTRUTURA E LOGÍSTICA

#### EXTRATO DE DECISÃO

PAD n.º 283211/2019/SINFRA/MT  
Servidora: C. C. S.

Em julgamento proferido, no Processo Administrativo Disciplinar n.º 283211/2019, fls. 228/229, foi decidido por esta autoridade julgadora o seguinte: "Assim sendo, **DECIDO** pela **ABSOLVIÇÃO** da servidora pública **C. C. S.** (matrícula n.º 94458), por entender que a servidora não vislumbrou a prática de qualquer dever funcional ou transgressão de norma proibitiva, em consonância com o relatório final conclusivo de fls. 194/218, instaurado pela Portaria 104/2019/GS/SINFRA."

Cuiabá-MT, 06 de julho de 2021.

#### MARCELO DE OLIVEIRA E SILVA

Secretário de Estado de Infraestrutura e Logística  
SINFRA/MT

**Extrato do Primeiro Termo Aditivo ao Contrato nº 023/2020/01/01/SINFRA**

**Processo nº 212139/2021**

**Objeto do Termo:** 1.1 O presente instrumento tem por objeto aditar o prazo de Vigência por mais 12 (doze) meses, totalizando 24 (vinte e quatro) meses, com término previsto em 17/07/2022.

**Assinatura:** 05/07/2021

**PARTES: CONSÓRCIO INTEGRAÇÃO CNPJ: 34.176.630/0001-33 e a SECRETARIA DE ESTADO DE INFRAESTRUTURA E LOGÍSTICA - SINFRA CNPJ: 03.507.415/0022-79.**

**Extrato do Quarto Termo Aditivo ao Contrato nº 044/2017/01/04/SINFRA**  
**Processo nº 84477/2021**

**Objeto do Termo:** 1.1.O presente Termo tem por objeto prorrogar o prazo de Vigência em mais 12 (doze) meses, totalizando 60 (sessenta) meses, com término previsto em 04/07/2022.

**Assinatura:** 02/07/2021

**PARTES: PRIME CONSULTORIA E ASSESSORIA EMPRESARIAL LTDA CNPJ: 05.340.639/0001-30 e a SECRETARIA DE ESTADO DE INFRAESTRUTURA E LOGÍSTICA - SINFRA CNPJ: 03.507.415/0022-79.**

**Extrato do Primeiro Termo Aditivo ao Contrato nº 032/2020/01/01/SINFRA**

**Processo nº 223373/2021**

**Objeto do Termo:** 1.1.O presente termo aditivo tem como objeto aditar o prazo de Vigência 12 (doze) meses, totalizando 24 (vinte e quatro) meses com término previsto para 24/08/2022.

**Assinatura:** 01/07/2021

**PARTES: GRABIN OBRAS E SERVIÇOS URBANOS EIRELI-EPP CNPJ: 08.058.662/0001-24 e a SECRETARIA DE ESTADO DE INFRAESTRUTURA E LOGÍSTICA - SINFRA CNPJ: 03.507.415/0022-79.**

**Extrato do Instrumento Contratual nº 047/2021/00/00/SINFRA**

**Processo: nº 104758/2021**

**Modalidade:** Pregão Eletrônico nº 003/2021/SEPLAG

**Objeto do Contrato:** 1.1 O objeto do presente instrumento refere-se à contratação de pessoa jurídica especializada na prestação de Serviços de Locação de Veículos Administrativos, categorias diversas (sem motorista e sem combustível), com quilometragem livre, para atender as unidades administrativas, pertencentes aos Órgãos/Entidades do Poder Executivo do Estado de Mato Grosso.

**Prazo de vigência:** O prazo de vigência deste Termo de Contrato é de 12 (doze) meses a contar da assinatura do termo.

**Valor do contrato:** R\$ 82.680,00 (oitenta e dois mil, seiscentos e oitenta reais)

**Dotação orçamentária:** UO 25101 - PAOE 2006 - PROGRAMA 036 - REGIÃO 9900 - NATUREZA DE DESPESA: 33.90.39.00 - FONTE 196. Nota de Empenho nº 25101.0001.21.001175-4 emitida em 18/06/2021, no valor de R\$ 44.095,99 (quarenta e quatro mil e noventa e cinco reais e noventa e nove centavos).

**Assinatura:** 22/06/2021

**PARTES: CS BRASIL FROTAS LTDA CNPJ: 27.595.780/0001-16 e a SECRETARIA DE ESTADO DE INFRAESTRUTURA E LOGÍSTICA CNPJ: 03.507.415.0022/79.**

**Extrato do Décimo Segundo Termo Aditivo ao Contrato nº 024/2016/01/12/SINFRA****Processo nº 142889/2021**

**Objeto do Termo:** 1.1 O presente Termo Aditivo tem como objeto o reequilíbrio do material betuminoso, em conformidade com a Instrução de Serviço nº 10/DG/DNIT de 16/05/2019, da Portaria nº 097/2019/Sinfra e na Nota Técnica RTS35608721 e Nota Técnica Nº 031/2021/SUEFII/SINFRA-MT. 1.2 O valor do presente pleito é de R\$ 167.745,23 (cento e sessenta e sete mil, setecentos e quarenta e cinco reais e vinte e três centavos), referente ao período de novembro/2020 a fevereiro e 2021.

**Assinatura:** 06/07/2021

**PARTES: AGRIMAT ENGENHARIA E EMPREENDIMENTOS LTDA CNPJ: 07.095.509/0001-04 e a SECRETARIA DE ESTADO DE INFRAESTRUTURA E LOGÍSTICA - SINFRA CNPJ: 03.507.415/0022-79.**

**Extrato do Quinto Termo Aditivo ao Contrato nº 002/2019/01/05/SINFRA****Processo nº 122273/2021**

**Objeto do Termo:** 1.1.Fica acrescido ao referido contrato o de R\$ 2.157.514,50 (dois milhões, cento e cinquenta e sete mil, quinhentos e quatorze reais e cinquenta centavos) que representa um acréscimo de 14,23% (quatorze vírgula vinte e três por cento) do valor contratado inicialmente e suprimir a quantia R\$ 1.105,10 (um mil, cento e cinco reais e dez centavos) 0,01% (zero vírgula zero um por cento) do valor original do contrato, totalizando assim um reflexo positivo de R\$ 2.156.409,40 (dois milhões, cento e cinquenta e seis mil, quatrocentos e nove reais e quarenta centavos). 1.2. Dessa forma o item 5.1. da Cláusula Quinta do Contrato passa ter a seguinte redação: "(1.2) Do Valor: O valor do presente Contrato é de R\$ 17.817.901,94 (dezesete milhões, oitocentos e dezesete mil, novecentos e um reais e noventa e quatro centavos) [...]"

**Assinatura:** 06/07/2021

**PARTES: GEOSOLO ENGENHARIA PLANEJAMENTO E CONSULTORIA LTDA CNPJ: 01.898.295/0001-28 e a SECRETARIA DE ESTADO DE INFRAESTRUTURA E LOGÍSTICA - SINFRA CNPJ: 03.507.415/0022-79.**

**ORDEM DE SERVIÇO Nº 022/2021****INSTRUMENTO CONTRATUAL Nº 023/2020/00/00-SINFRA****PARA: CONSÓRCIO INTEGRAÇÃO**

Considerando o Instrumento Contratual nº 023/2020/00/00-SINFRA, para a Prestação de serviço de apoio técnico, econômico e financeiro, elaboração e estruturação de processos, análise técnico jurídica e gerenciamento de projetos para gestão pública para atender as demandas da Secretaria de Estado de Infraestrutura e Logística, conforme especificações contidas no Termo de Referência nº 004/2020/SACID/SINFRA, para atender a Secretaria de Infraestrutura e Logística.

Considerando, o atendimento ao artigo 22 da Lei Complementar nº 612/2019, além de outras atribuições, compete à SINFRA administrar a política de desenvolvimento urbano, considerando as áreas de habitação de interesse social, saneamento ambiental, mobilidade urbana e ordenamento territorial, fato que sustenta a contratação deste serviço e seu objeto.

Considerando a necessidade de elaboração/gestão de estudos e projetos.

A Sra. Secretária Adjunta de Cidades, no uso das suas atribuições legais, **RESOLVE DETERMINAR:**

- 1) Que esse Consórcio proceda à elaboração de projetos Executivos da nova Sede da SEPLAG localizada em Cuiabá-MT.
- 2) A contratada terá o prazo de 5 dias úteis, contados da data de emissão desta Ordem de Serviço, para apresentar cronograma de execução e quantitativo de horas de serviço técnico necessários para execução dos serviços especificados, que serão submetidos a aprovação da SINFRA.
- 3) A contagem de tempo para execução dos serviços inicia-se da data de emissão desta ordem de serviço.

Cuiabá, 06 de julho de 2021.

**Rafaela Damiani**

Secretária Adjunta de Cidades

\*Original assinada

**TERMO DE APROVAÇÃO DE PROJETO Nº 002/2021/SUEM/SALOC**

A Secretária Adjunta de Concessões e Logística da Secretaria de Estado de Infraestrutura, no uso de suas atribuições legais **RESOLVE:**

**APROVAR** o Projeto Executivo de Reforma Estrutural das embarcações Balsa Estradeiro I e Rebocador Estradeiro II, elaborado pela empresa **HOJER CONSULTORIA E CONCESSÕES LTDA** (Contrato nº 039/2017/01/03/SINFRA), considerando que o Projeto Executivo foi analisado pela Superintendência de Desenvolvimento de Modais. O Projeto tem como responsável técnico o Eng.º Délcio Mueller - RNP nº 25116788568 - Registro 1515285 (ART 1220210078533), ao qual cabe a responsabilidade técnica-legal pelo mesmo, inclusive o orçamento **não desonerado e desonerado**, conforme orçamento mês 05/2021, cujo valor mais vantajoso para a SINFRA foi de R\$ R\$ 1.189.676,39 (Um Milhão, Cento e Oitenta e Nove Mil, Seiscentos e Setenta e Seis Reais e Trinta e Nove Centavos).

Cuiabá/MT, 06 de julho de 2021.

Analista:

**FRANCIELE DORTH DA SILVA**

Superintendente de Desenvolvimento de Modais/SUEM/SALOC/SINFRA (ORIGINAL ASSINADO)

Aprovação:

**HUGGO WATERSON LIMA DOS SANTOS**

Secretário Adjunto de Logística e Concessões

SALOC/SINFRA (ORIGINAL ASSINADO)

TERMO DE APROVAÇÃO DE PROJETO Nº 039/2021/SUPR A COMISSÃO INSTITUÍDA PELA PORTARIA Nº 058/2021/SAOR/SINFRA DE 28/04/2021 DA SECRETARIA DE ESTADO DE INFRAESTRUTURA E LOGÍSTICA DE MATO GROSSO, NO USO DE SUAS ATRIBUIÇÕES LEGAIS, RESOLVE:

APROVAR o Projeto Executivo de Implantação e Pavimentação da rodovia MT-473, Trecho: Entrº BR-174 - Entrº MT-388, Subtrecho: Entrº Fim do Asfalto - km 245, extensão: 5,48 km, elaborado pela empresa SM Serviços de Engenharia EIRELI-ME, considerando que o Projeto Executivo foi analisado por esta Superintendência de Projetos - SUPR, sendo verificado que foram efetuadas as correções dos apontamentos do 1º Relatório de Análise de Projeto - RA Nº 290/2020/SUPR, 2º Relatório de Análise de Projetos - RA Nº 414/2020/SUPR, 3º Relatório de Análise de Projeto - FINAL - RA Nº 080/2021/SUPR, 1º Relatório de Análise de Orçamento RO- Nº 310/2020/SUPR, 2º Relatório de Análise de Orçamento RO- Nº 339/2020/SUPR, 3º Relatório de Análise de Orçamento RO- Nº 046/2021/SUPR, 4º Relatório de Análise de Orçamento RO- Nº 117/2021/SUPR, 5º Relatório de Análise de Orçamento - Final - RO Nº 122/2021/SUPR (MT-443/487). O Projeto tem como responsáveis técnicos o Eng.º Everaldo Tadeu Bezerra de Castro - RNP - 1205190473 (ART 1220200084772), o Eng.º Fabrício Henrique Eufrazio Segura - RNP - 1212483375 (ART 1220200084773) e o Geol.º Aldiney Almeida Santos - RNP - 1203841272 (ART 1220200087791), a qual cabe total responsabilidade, inclusive pelo Orçamento. A condição mais vantajosa foi a Sem Desoneração, cujo valor é de R\$ 5.658.676,55 (Cinco Milhões, Seiscentos e Cinquenta e Oito Mil, Seiscentos e Setenta e Seis Reais e Cinquenta e Cinco Centavos).

Cuiabá/MT, 19 de Maio de 2021.

Comissão:

Eng.º Julio Xavier Bertulio

Presidente - Port. 058/2021/SAOR/SINFRA

(documento original assinado)

Adm. Ubirajara Pereira da Silva

Membro - Port. 058/2021/SAOR/SINFRA

(documento original assinado)

Eng.º Moisés Kim

Membro - Port. 058/2021/SAOR/SINFRA

(documento original assinado)

**PORTARIA Nº 077/2021/SAOR/SINFRA**

A Secretaria de Estado de Infraestrutura e Logística, no uso de suas atribuições e prerrogativas legais, considerando as disposições da Lei Federal nº. 8666, de 21 de junho de 1993, Seção IV, Art. 67, meio do Secretário Adjunto de Obras Rodoviárias, **ENG.º NILTON DE BRITTO**, respaldado pela Portaria nº 016/2019/GS/SINFRA, de 21 de fevereiro de 2019, RESOLVE:

Art. 1º Instituir **Comissão de Recebimento Definitivo** para análise e recebimento da obra executada e finalizada referente ao **Instrumento Contratual nº 310/2014/SINFRA**, firmado com a empresa **DESTESA ENGENHARIA E CONSTRUÇÕES LTDA.**, cujo objeto é a **Implantação e Pavimentação da Rodovia MT-110, Trecho: Entrº BR-364 - Entrº BR-070 (A) (div. Tesouro/Gal. Carneiro), Sub - Trecho: Entrº BR-364 - Entrº MT-461 (A), numa extensão de 26,79 Km, (lote 01 do Edital), nos Municípios de General Carneiro, Guiratinga e Tesouro-MT.**

Art. 2º Ficam designados para compor a Comissão, os seguintes Engenheiros:

1. Eng.º ANTONIO CARLOS TENUTA - Matrícula nº 80964 - Presidente;
2. Eng.º FABRÍCIO SOUZA JURADO MOLINA - Matrícula nº 65190 - - 1º Membro;
3. Eng.º PAULO ROBERTO MACHADO GOMES - Matrícula nº 214100 - 2º Membro.

Art. 3º Os servidores designados deverão quando do término das obras, elaborar o Termo de Recebimento Definitivo, observadas as disposições do Capítulo III, Seção IV da Lei Federal nº 8.666, de 21 de junho de 1993 e demais normas correlatas.

Art. 4º Esta portaria entra em vigor a partir da data da sua publicação, retroagindo seus efeitos à data de assinatura.

Registrada, Publicada, Cumpra-se.

Cuiabá, 06 de Julho de 2021.

**Eng.º Nilton de Britto**

Secretário Adjunto de Obras Rodoviárias

SAOR/SINFRA/MT

(documento original assinado)



## PORTARIA Nº 042/2021/SINFRA

O SECRETÁRIO DE ESTADO DE INFRAESTRUTURA E LOGÍSTICA, no uso de suas atribuições legais, e considerando o disposto na Lei nº. 7.554 de 10 de dezembro de 2001, alterada pela Lei nº. 9214 de 23 de setembro de 2009, alterada pela Lei nº. 9.666 de 13 de dezembro de 2011, alterada pela Lei nº. 10.050 de 07 de janeiro de 2014, Lei alterada pela Lei nº 10.177, de 05 de novembro de 2014; considerando também a LEI Nº 10.052, DE 15 DE JANEIRO DE 2014.

RESOLVE:

Art. 1º Homologar a Avaliação Anual de Desempenho dos servidores abaixo, nos termos do Art. 9º do Decreto nº. 3.006 de 05 de maio de 2004:

ANALISTA DE DESENVOLVIMENTO ECONÔMICO E SOCIAL			
MATRÍCULA	NOME	PERÍODO	NOTA
228039	ELIZETH LUCIA DE ARAUJO	2020/2021	9,96
82199	ALAOR ALVELOS ZEFERINO DE PAULA	2020/2021	9,56
65190	FABRICIO SOUZA JURADO MOLINA	2020/2021	9,27
232247	MICHEL MEDINAS DE CAMPOS	2020/2021	9,13
249269	FREDERICO PEDRO DA SILVA	2020/2021	8,81
239469	DANIELA CRISTINA DE MATTOS SILVESTRE	2020/2021	9,56
117509	SONIA DOS SANTOS MOURA CASTRO	2020/2021	8,81
225202	JANICE MARIA E SILVA	2020/2021	9,46
228641	GIOVANA DE BRITO GOULART	2020/2021	8,60
216408	JOSÉ BENEDITO RODRIGUES DE SOUZA	2020/2021	8,77

TÉCNICO DE DESENVOLVIMENTO ECONÔMICO E SOCIAL			
MATRÍCULA	NOME	PERÍODO	NOTA
205035	RAUSENN CAMPOS ALVES	2017/2018	9,69
205035	RAUSENN CAMPOS ALVES	2018/2019	9,60

APOIO DESENVOLVIMENTO ECONÔMICO SOCIAL			
MATRÍCULA	NOME	PERÍODO	NOTA
81275	HELTON TEIXEIRA DA CUNHA	2014/2015	8,85
81275	HELTON TEIXEIRA DA CUNHA	2015/2016	9,25

## ANALISTA ADMINISTRATIVO

MATRÍCULA	NOME	PERÍODO	NOTA
233193	PRISCILA DOURADO ALVES	2020/2021	9,65
203047	FERNANDA MOREIRA DA SILVA OLIVEIRA	2020/2021	10
203846	SILVIA DE CASSIA NUNES DA ROSA	2020/2021	9,83
107970	ELI JAIRO DE ARAUJO	2017/2018	9,83

## TÉCNICO ADMINISTRATIVO

MATRÍCULA	NOME	PERÍODO	NOTA
256890	VINICIUS FERREIRA DE CARVALHO BATISTA	2020/2021	10
256981	SIMONE PEIXOTO DA SILVA	2020/2021	9,90
249272	FLAVIA ALMEIDA DE SOUZA	2020/2021	9,65
249256	SERGIO AUGUSTO SOARES LEAL	2020/2021	10,00

ART.2º Este ato entra em vigor na data de sua publicação.

**Marcelo de Oliveira e Silva**  
Secretário de Estado de Infraestrutura e Logística  
\*Original Assinado

**PORTARIA Nº 40/2021/GS/UNISECOR/SINFRA**  
O SECRETÁRIO DE ESTADO DE INFRAESTRUTURA E LOGÍSTICA, no uso de suas atribuições que lhe são conferidas pelo artigo 75, § 1º da Lei Complementar nº 207, de 29 de dezembro de 2004 e pelo artigo 71, inciso II da Constituição Estadual;

Considerando a justificativa do pedido de prorrogação de prazo extraordinário da Comissão do Processo Administrativo Disciplinar nº 293746/2019;

Considerando os princípios do Contraditório e da Ampla Defesa, com fulcro no art. 5º, inciso LV, da Constituição Federal.

RESOLVE:

**Art. 1º Prorrogar** por 60 (sessenta) dias o prazo para conclusão dos trabalhos, com efeitos a partir de 01/07/2021 ao dia 01/09/2021;

**Art. 2º Manter** os atuais membros da comissão processante e

**Art. 3º Convalidar** os atos processuais realizados até a presente data.

**Art. 4º** Esta Portaria entra em vigor na data de sua publicação. Registre-se, Publique-se e Cumpra-se.

Cuiabá-MT, 06 de julho de 2021.

**MARCELO DE OLIVEIRA E SILVA**  
Secretário de Estado de Infraestrutura e Logística  
(original assinado)

## SESP

## SECRETARIA DE ESTADO DE SEGURANÇA PÚBLICA

## PORTARIA N.º 194/2021/GAB-SESP-MT

**Nomeia os servidores abaixo relacionados para exercer função de Fiscal do Contrato (Fiscal Titular e/ou Substituto).**

O Secretário Adjunto de Segurança Pública, no uso das atribuições legais, que lhe confere o inciso II, do artigo 71, da Constituição do Estado de Mato Grosso e, considerando o disposto no artigo 67, da Lei nº 8.666/93; no § 3º, do artigo 99, do Decreto Estadual nº 840, de 10/02/2017 e na Instrução Normativa nº 001/2021/GAB/SESP/MT, de 04/01/2021, que dispõe sobre a fiscalização da execução dos contratos celebrados pela Secretaria de Estado de Segurança Pública.

RESOLVE:

**Art. 1º** - Designar os servidores abaixo elencados, para responder pelo acompanhamento, fiscalização e avaliação da execução em relação aos serviços prestados a esta Secretaria de Estado de Segurança Pública e Unidades Desconcentradas, de acordo com as informações abaixo:

Nº Contrato	Fornecedor	Unidade	Fiscal Titular	Fiscal Substituto	Efeito
075/2021/SESP (proc. 42032/2021)	R. TECH ENG. E CONSTRUÇÃO LTDA	SESP	A fiscalização será exercida por: WILSON TEODORO DA SILVA (38081); PEDRO MARCIO RICALDES (98867); ALYSON LINO XAVIER (21578) e ANDRÉ GONÇALO P. DA SILVA (251436).		21/06/2021
Objeto: prestação de serviço de fornecimento e instalação de torres Auto-Portante e Estaiada, para expansão da infra-estrutura de radiocomunicação da Secretaria de Segurança Pública do Estado de Mato Grosso para a faixa de fronteira. PREGÃO ELETRÔNICO nº 012/2021/SESP. Valor: R\$ 1.495.399,02					

076/2021/SESP (proc. 42032/2021)	O.L. OLIVEIRA TORRES DE COMUNICAÇÃO EIRELI.	SESP	A fiscalização será exercida por: WILSON TEODORO DA SILVA (38081); PEDRO MARCIO RICALDES (98867); ALYSON LINO XAVIER (21578) e ANDRÉ GONÇALO P. DA SILVA (251436).		21/06/2021
		Objeto: prestação de serviço de fornecimento e instalação de torres Auto-Portante e Estaiada, para expansão da infra-estrutura de radiocomunicação da Secretaria de Segurança Pública do Estado de Mato Grosso para a faixa de fronteira. PREGÃO ELETRÔNICO nº 012/2021/SESP. Valor: R\$ 102.500,00			
099/2021/SESP (Proc.230013/2021)	VOGUE - ALIMENTAÇÃO E NUTRIÇÃO LTDA.	PCE	GRAZIELE CRISTINE PINHEIRO (257485)	NELI ASSINÇÃO SILVA (92859)	27/06/2021
		CRC	JOCIÊNIO ARQUINEO DE SIQUEIRA (114871)	MICHELLY GONÇALVES DE MATOS (117511)	27/06/2021
		CCC	EWERTON SANTANA GONÇALVES (120493)	ISAÍAS MARQUES DE OLIVEIRA (127425)	27/06/2021
		SOE	EDSON CASSIMIRO DA SILVA FILHO (103720)	GIULLIANO VOLPATO (70813)	27/06/2021
		FUNAC	CÍNTIA NARA SELHRST BARBOSA (83681)	BRUNA CORTES SILVA (226046)	27/06/2021
		Custódia - Cba.	JEANNE TARGA DA SILVA MARTINS (248535)	MARIANNA PERNÉ TIBALDI E SILVA BOLDRIM (248612)	27/06/2021
		CP Várzea Grande	LUIZ GONZAGA C. DE MIRANDA (44174)	DOMINGOS SÁVIO S. DAS CHAGAS (116164)	27/06/2021
		CP Sto. Antônio	DOMINGOS SÁVIO GROSSO (98317)	ANA PAULA LISBOA DE OLIVEIRA (64657)	27/06/2021
		Monitoramento	LEONARDO DA SILVA FERREIRA (233358)	ATANAZIA LAURA PEREIRA BARROS SOUZA (83985)	27/06/2021
		Pen. Feminina	MARIA GISELMA FERREIRA DA SILVA (70437)	DEVANETE DEVALDA DA SILVA (206999)	27/06/2021
		Jovens e Adultos - Várzea Grande	ALEX GONÇALO DA SILVA RONDON (1144839)	JOÃO BOSCO ALVES LIMA JÚNIOR (248569)	27/06/2021
		SAAP	SEBASTIÃO ELSON PEREIRA (41118)	JOSÉ EDUARDO FERREIRA GOMES (143485)	27/06/2021
		Objeto: Contratação emergencial de pessoa jurídica especializada na prestação de serviços de preparo, fornecimento, transporte e distribuição de alimentação pronta para atender os reeducandos e servidores plantonistas das unidades prisionais de Cuiabá, Várzea grande e Santo Antônio de Leverger, constando de café da manhã, almoço, jantar e ceia, todos os dias da semana, inclusive aos sábados, domingos e feriados. Dispensa de Licitação nº 015/2021/SESP. Valor: R\$ 15.693.747,00			
083/2021/SESP (proc. 184176/2021)	MITREN - SISTEMAS E MONTAGENS VEICULARES LTDA.	CBM	JAIUTON PAULO DE SENE (001666)	ANDERSON NEVES SOUZA (117128)	23/06/2021
		Objeto: Aquisição de viatura tipo caminhão Auto Tanque com capacidade de 8.000 a 10.000 litros de água para atender as necessidades do cenário operacional do Corpo de Bombeiros Militar, por meio do Programa Mais MT, conforme condições, quantidades e exigências estabelecidas neste instrumento). Adesão à ARP nº 001/2021/SESP, oriunda do Pregão Eletrônico Nº 005/2021/SESP. Valor: R\$ 7.666.800,00			
OF009/2021/SESP (proc.119799/2021)	LUASI PAPEIS E LIVROS EIRELI	CBM	JEFFERSON ALEXANDRE PINHEIRO DE ARAÚJO (108889)	JOELSON JOSÉ DOS REIS (71688)	23/06/2021
		GEALM	ESTEVAN MANOEL GARCIA GOMES (140515)	MARIO DE SOUZA NETO (233482)	23/06/2021
		SISPEN	JOSÉ EDUARDO FERREIRA GOMES (143485)	CARLA PATRÍCIA OLIVEIRA (70797)	23/06/2021
		SAJU	CRISTIAN AUXILIADORA SIQUEIRA DA COSTA (68024)	ROBSON MACHADO DA SILVA (232306)	23/06/2021
		Objeto: Aquisição de Bobina Ribbon de Cera, para atender as unidades da Secretaria de Estado de Segurança Pública de Mato Grosso, conforme condições, quantidades e exigências estabelecidas neste instrumento. Adesão ARP nº 015/2020/SEPLAG. Valor: R\$ 1.317,05			

064/2021/SESP (proc. 177718/2020)	ALEXANDRE AUGUSTO VIEIRA.	GEFRON	RONYE STEFFAN ROSA ÍNDIO (231160)	LOURIVALDO MALDONADO FERREIRA (108003)	17/06/2021
		Objeto: Locação de imóvel urbano, localizado na Rua Voluntários da Pátria, nº 436, bairro Centro, em Cáceres-MT, matrícula do imóvel nº 11.181, para abrigar o Núcleo de Inteligência do GEFRON. Dispensa de Licitação nº 026/2020/SESP. Valor: R\$ 108.000,00			
070/2021/SESP (proc. 212828/2021)	CINTIA RIBEIRO DA LUZ GHIOTTO.	POLITEC	MÁRCIO ALEX. PRADO MONTEIRO DA SILVA (107372)	VALDECIR LAGE (54318)	25/06/2021
		Objeto: Realização de exame em vivos (lesão corporal e violência sexual, exames complementares quando solicitado) e realização necropsia, conforme Edital de Credenciamento, pelo médico perito credenciado para instrução de processos criminais, exames requisitados pela autoridade policial, conforme condições e especificações e municípios constantes no Edital de credenciamento. Edital de Credenciamento nº 001/2019/POLITEC/SESP/SEPLAG. Valor: R\$ 30.000,00			
080/2021/SESP (proc. 158613/2021)	OPEN TREINAMENTOS EMPRESARIAIS E EDITORA LTDA EPP	SESP	MARCO ANTONIO LOPES (114246)	RAFAELLE VANINI RONDON ALVES DE JESUS (250496)	17/06/2021
		Objeto: Fornecimento de licença anual para acesso ao Sistema Web de Gestão Tributária, no plano Diamante, para acesso de 12 (doze) usuários, de titularidade da empresa Open Treinamentos e Editora Ltda, visando atender a demanda da Coordenadoria Financeira da Secretaria de Estado de Segurança Pública do Estado de Mato Grosso. Inexigibilidade de Licitação nº 009/2021/SESP. Valor: R\$ 10.786,50			
072/2021/SESP (proc.121018/2021)	TELTRONIC S.A UNIPERSONAL.	BARRA DO GARÇAS	JOSÉ ROBERTO NEVES RIBEIRO (246100)	LEANDRO GUSTAVO ALVES (117854)	29/06/2021
		NOVA MUTUM	JOSÉ ROBERTO NEVES RIBEIRO (246100)	CLAUDIO ROBERTO MORAES (983860)	29/06/2021
		PRIMAVERA DO LESTE	CLAUDIO ODAIR SANTANA (229678)	HERMANO DE MENEZES LYRA FILHO (98856)	29/06/2021
		RONDONÓPOLIS	GILBERTO BENTO DA PAZ (90894)	ALDERI TIAGO DA SILVA REZENDE (229678)	29/06/2021
		SINOP	LEANDRO GUSTAVO ALVES (117854)	JOSÉ ROBERTO NEVES RIBEIRO (246100)	29/06/2021
		Objeto: Aquisição e instalações de materiais permanentes: Estações Rádio Base (ERB), Enlaces de Rádio outdoor digital, Consoles de Despacho, Unidade Controladora Central (UC) e serviços de Radiocomunicação para atender as necessidades da Secretaria de Estado de Segurança Pública. Inexigibilidade de Licitação nº 007/2021/SESP. Valor: R\$ 19.522.380,81			
069/2021/SESP (proc.156382/2021)	CERTISIGN CERTIFICADORA DIGITAL S.A.	CENTRAL DE MONITORAMENTO	LEONARDO DA SILVA FERREIRA (233358)	SIBELI NARDONI ROIKA (251834)	14/06/2021
		Objeto: Contratação de empresa especializada no Serviço de Emissão de Certificados Digitais e-CPF do tipo A3, padrão ICP-Brasil, em dispositivo token criptográfico, visando atender as demandas da Central de Monitoração Eletrônica de Pessoas e Alternativas Penais. Adesão à Ata de Registro de Preço nº 019/2020/SEPLAG, oriunda do Pregão Eletrônico nº 017/2020/SEPLAG. Valor: R\$ 654,00			
073/2021/SESP (proc.140608/2021)	META EXTINTORES LTDA.	CBM	JOELSON JOSÉ DOS REIS (71688)	CARLOS ALBERTO BAPTISTA DA SILVA (52265)	25/06/2021
		PM	WHANDERSON VALADARES DE MORAES (90989)	LEANDRO ALMEIDA SOUZA (230183)	25/06/2021
		POLITEC	JOSÉ ROBERTO ARAÚJO DE OLIVEIRA (56045)	TARIK RIBEIRO DE ASSIS (203857)	25/06/2021
		GEALM	SAULO MARCELO DE SOUZA (139981)	MARIO DE SOUZA NETO (233482)	25/06/2021
		SISPEN	JOSÉ EDUARDO FERREIRA GOMES (143485)	CARLA PATRÍCIA OLIVEIRA (70797)	25/06/2021
		Socioeducativo	CRISTIAN AUX. SIQUEIRA DA COSTA (68024)	ROBSON MACHADO DA SILVA (232306)	25/06/2021
		PJC	MARLISE DA SILVA FERREIRA MATOS (97462)	JACKELINE CRISTIANE DOS SANTOS (259783)	25/06/2021
		GEFRON	REINALDO CESAR ZULLI (72471)	GEYSON KATSJIRO YAMASSAKI (208237)	25/06/2021
Objeto: Contratação de serviço de manutenção e recarga de extintores, pintura de sinalização dos espaços onde estes equipamentos serão colocados e aquisições de novas unidades em atendimento à demanda da Secretaria de Estado de Segurança Pública e suas unidades. Adesão à Ata de Registro de Preço nº 016/2020/SEPLAG, oriunda do Pregão Eletrônico nº 012/2020/SEPLAG. Valor: R\$ 143.978,10					

074/2021/SESP (proc.140608/2021)	AMAZÔNIA COMÉRCIO DE EQUIPAMENTOS CONTRA INCÊNDIO EIRELI EPP.	PJC	MARLISE DA SILVA FERREIRA MATOS (97462)	JACKELINE CRISTIANE DOS SANTOS (259783)	25/06/2021
		GEFRON	REINALDO CESAR ZULLI (72471)	GEYSON KATSJIRO YAMASSAKI (208237)	25/06/2021
Objeto: Contratação de serviço de manutenção e recarga de extintores, pintura de sinalização dos espaços onde estes equipamentos serão colocados e aquisições de novas unidades em atendimento à demanda da Secretaria de Estado de Segurança Pública e suas unidades. Adesão à Ata de Registro de Preço nº 016/2020/SEPLAG, oriunda do Pregão Eletrônico nº 012/2020/SEPLAG. Valor: R\$ 25.831,30					
088/2021/SESP (proc.94649/2021)	WANDA MÓVEIS E EQUIPAMENTOS LTDA.	PJC	JULIANO SILVA DE CARVALHO (108078)	EDUARDO RIZZOTTO DE CARVALHO (251999)	28/06/2021
		Objeto: Aquisição de materiais permanentes diversos - Mobiliário: Armários, Cadeiras, Estantes, Mesas e outros - para atender objeto do Convênio nº 904541/2020/SENASP/MJ, cujo o objetivo é estruturar e modernizar unidades da Polícia Judiciária do Estado de Mato Grosso. PREGÃO ELETRÔNICO nº 032/2021/SESP. Valor: R\$ 40.000,00			
089/2021/SESP (proc.94649/2021)	GUAPUÍ COMÉRCIO DE MÓVEIS EIRELI ME.	PJC	JULIANO SILVA DE CARVALHO (108078)	EDUARDO RIZZOTTO DE CARVALHO (251999)	28/06/2021
		Objeto: Aquisição de materiais permanentes diversos - Mobiliário: Armários, Cadeiras, Estantes, Mesas e outros - para atender objeto do Convênio nº 904541/2020/SENASP/MJ, cujo o objetivo é estruturar e modernizar unidades da Polícia Judiciária do Estado de Mato Grosso. PREGÃO ELETRÔNICO nº 032/2021/SESP. Valor: R\$ 55.669,27			

Art. 2º - Publica-se. Registra-se. Cumpra-se.

Cuiabá, 06 de julho de 2021.

**CARLOS GEORGE DE CARVALHO DAVIM**  
Secretário Adjunto de Segurança Pública  
(Original assinado)

**EXTRATO PRIMEIRO TERMO ADITIVO AO INSTRUMENTO PARTICULAR DE LOCAÇÃO DE IMÓVEL Nº 067/2018/SESP.**

DA ESPÉCIE: Termo Aditivo ao Instrumento Particular de Locação de Imóvel nº 067/2018/SESP, que entre si celebram o ESTADO DE MATO GROSSO, por intermédio da Secretaria de Estado de Segurança Pública - SESP e a locadora a Sra. CHRYSTIANE DE PAIVA.

DO OBJETO: PRORROGAÇÃO DA VIGÊNCIA deste Contrato, que consiste na Locação de Imóvel situado na Rua Abelha Rainha, s/nº, Bairro Aprocol, no município de Colniza-MT, onde abrigará a Delegacia de Polícia de Colniza-MT.

DO PRAZO: Fica prorrogada a vigência do presente Contrato por 36 (trinta e seis) meses, vigorando no período de 21/08/2021 a 20/08/2024.

DO REAJUSTE: Fica alterado o índice para concessão de reajuste de preços, passando a vigorar como índice de correção monetária geral o IPCA - Índice Nacional de Preços ao Consumidor Amplo, conforme despacho nº 2.905/2021 emitido pelo Sr. Secretário Adjunto de Segurança Pública no processo 496466/2020.

DA DOTAÇÃO ORÇAMENTÁRIA: Programa: 519; Atividade: 2760; Natureza de Despesa: 339036; Fonte: 100.

DA RATIFICAÇÃO: Ficam ratificadas todas as demais cláusulas do contrato inicial.

ASSINAM: CARLOS GEORGE DE CARVALHO DAVIM - SECRETÁRIO ADJUNTO DE SEGURANÇA PÚBLICA/ LOCATÁRIO E CHRYSTIANE DE PAIVA/ LOCADORA

**EXTRATO NONO TERMO ADITIVO AO CONTRATO Nº 050/2016/SESP**

DA ESPÉCIE: Termo aditivo ao Contrato nº 050/2016/SESP que entre si celebram o ESTADO DE MATO GROSSO, por intermédio da SECRETARIA DE ESTADO DE SEGURANÇA PÚBLICA - SESP e a Empresa LIDERANÇA LIMPEZA E CONSERVAÇÃO LTDA.

DO OBJETO: alteração do valor do Contrato em face da Repactuação da Convenção Coletiva do Trabalho 2021, do contrato que tem como objeto a contratação de pessoa jurídica especializada na prestação de serviços de Jardineiro e Auxiliar de Jardineiro na Capital.

DO VALOR DO CONTRATO: Fica Repactuado o valor do Contrato, com base na CCT/2021, em conformidade com a Informação Técnica nº 093/2021/GICON, a partir de 01/01/2021, conforme descrito a seguir. O valor mensal do Contrato passará a ser R\$ 97.907,93 (noventa e sete mil, novecentos e sete reais e noventa e três centavos).

DA DOTAÇÃO ORÇAMENTÁRIA: Programa: 36/ 519/ 524; Atividade: 2007/ 2738/ 2760 /2729/ 2735/ 2723; Natureza de Despesa: 339037; Fonte: 100/ 217. A diferença apurada da repactuação, relativo ao período de 01/01/2021 a 28/06/2021 é de R\$24.499,49 (vinte e quatro mil, quatrocentos e noventa

e nove reais e quarenta e nove centavos). Entretanto, deverá ser calculado as glosas da execução a partir do mês de Abril/2021.

DO VALOR DO CONTRATO: O valor anual do contrato passará a ser R\$ 1.174.895,16 (um milhão, cento e setenta e quatro mil, oitocentos e noventa e cinco reais e dezesseis centavos).

DA GARANTIA CONTRATUAL: A parte contratada deverá apresentar comprovante de complementação da garantia contratual relativo a alteração do valor da repactuação.

DA RATIFICAÇÃO: Ficam ratificadas todas as Cláusulas do Contrato inicial, bem como dos demais Termos Aditivos.

ASSINAM: CARLOS GEORGE DE CARVALHO DAVIM - SECRETÁRIO ADJUNTO DE SEGURANÇA PÚBLICA/ CONTRATANTE E WILLIAN LOPES DE AGUIAR - LIDERANÇA LIMPEZA E CONSERVAÇÃO LTDA/ CONTRATADA

**EXTRATO PRIMEIRO TERMO ADITIVO AO CONTRATO Nº 215/2020/SESP**

DA ESPÉCIE: Termo Aditivo ao Contrato nº 215/2020/SESP, que entre si celebram o ESTADO DE MATO GROSSO, por intermédio da SECRETARIA DE ESTADO DE SEGURANÇA PÚBLICA - SESP e a empresa FUNDAÇÃO UNIVERSIDADE FEDERAL DE MATO GROSSO.

DO OBJETO: ACRÉSCIMO DE VALOR deste contrato, que tem por objeto a contratação de instituição com notória reputação técnico-profissional para planejar, elaborar, organizar e realizar processo seletivo interno da PMMT E CBM destinado a cabos e soldados com estabilidade, para a formação do quadro de acesso, por mérito intelectual, para concorrer à promoção à graduação de 3º Sargento Militar (3º Sgt) do quadro de praças da Polícia Militar do Mato Grosso e Corpo de Bombeiros Militar de Mato Grosso.

DAS ESPECIFICAÇÕES DO OBJETO: Fica acrescido em 7,40% ao valor do contrato, que corresponde a importância de R\$ 23.822,35 (vinte e três mil, oitocentos e vinte e dois reais e trinta e cinco centavos). O valor do contrato passará a ser R\$345.802,35 (trezentos e quarenta e cinco mil, oitocentos e dois reais e trinta e cinco centavos), que compreende o valor inicial mais o presente acréscimo, a partir da assinatura do presente Termo Aditivo.

DA DOTAÇÃO ORÇAMENTÁRIA: Programa: 519; Atividade: 2738; Natureza de Despesa: 339039; Fonte: 100.

DA RATIFICAÇÃO: Ficam ratificadas todas as demais cláusulas do contrato inicial.

ASSINAM: CARLOS GEORGE DE CARVALHO DAVIM - SECRETÁRIO ADJUNTO DE SEGURANÇA PÚBLICA/ CONTRATANTE E EVANDRO APARECIDO SOARES DA SILVA - FUNDAÇÃO UNIVERSIDADE FEDERAL DE MATO GROSSO/ CONTRATADA

**EXTRATO PRIMEIRO TERMO ADITIVO AO CONTRATO Nº 007/2021/SESP**

DA ESPÉCIE: Termo Aditivo ao Contrato nº 007/2021/SESP, que entre si celebram o ESTADO DE MATO GROSSO, por intermédio da SECRETARIA DE ESTADO DE SEGURANÇA PÚBLICA - SESP e a empresa JC COMÉRCIO TECNOLOGIA EIRELI.

DO OBJETO: ACRÉSCIMO DE QUANTITATIVO deste contrato, que tem por objeto a aquisição de bem permanente - computadores - para atender demanda da Polícia Judiciária Civil do Estado de Mato Grosso.

DISCRIMINAÇÃO DO OBJETO: Fica acrescido em 11,42857% ao valor do contrato, que corresponde a importância de R\$ 19.160,00 (dezenove mil, cento e sessenta reais). O valor do contrato passará a ser R\$ 186.810,00 (cento e oitenta e seis mil, oitocentos e dez reais).

DO PAGAMENTO: O valor do contrato passará a ser R\$ 186.810,00 (cento e oitenta e seis mil, oitocentos e dez reais), que compreende o valor inicial contratado mais o presente acréscimo, com aplicabilidade a partir da assinatura do presente Termo Aditivo.

DA DOTAÇÃO ORÇAMENTÁRIA: Programa: 531; Atividade: 2841; Natureza de Despesa: 409052; Fonte: 395.

DA RATIFICAÇÃO: Ficam ratificadas todas as Cláusulas do Contrato inicial. E, por estarem justos e acordados, assinam o presente termo aditivo ao contrato em 03 (três) vias de igual teor e forma.

ASSINAM: CARLOS GEORGE DE CARVALHO DAVIM - SECRETÁRIO ADJUNTO DE SEGURANÇA PÚBLICA/ CONTRATANTE E JÉSSICA CHAVES DA SILVA - JC COMÉRCIO DE TECNOLOGIA EIRELI / CONTRATADA

**EXTRATO PRIMEIRO TERMO ADITIVO AO CONTRATO Nº 130/2020/SESP**

DA ESPÉCIE: Termo Aditivo ao Contrato nº 130/2020/SESP, que entre si celebram o ESTADO DE MATO GROSSO, por intermédio da Secretaria de Estado de Segurança Pública - SESP e a empresa TARGET ENGENHARIA E CONSULTORIA LTDA.

DO OBJETO: PRORROGAÇÃO DA VIGÊNCIA deste Contrato, cujo objeto consiste na assinatura de sistema digital multiusuário para disponibilização e Gerenciamento de coleções de Normas Técnicas Brasileiras (NBR), e Mercosul (NM), totalmente via web com recurso de visualização, atualização e impressão.

DA VIGÊNCIA: Fica prorrogada a vigência do presente contrato por 12 (doze) meses, vigorando no período de 17/09/2021 a 16/09/2022.

DADOTAÇÃO ORÇAMENTÁRIA: Programa: 36; Atividade: 2005; Natureza de Despesa: 339039; Fonte: 100.

DA RATIFICAÇÃO: Ficam ratificadas todas as demais cláusulas do contrato inicial.

ASSINAM: CARLOS GEORGE DE CARVALHO DAVIM - SECRETÁRIO ADJUNTO DE SEGURANÇA PÚBLICA/ CONTRATANTE E MAURÍCIO FERRAZ DE PAIVA - TARGET ENGENHARIA E CONSULTORIA LTDA./ CONTRATADA.

**PORTARIA Nº 091/2021/GAB/UNISCOR/SP/SESP**

**O SECRETÁRIO DE ESTADO DE SEGURANÇA PÚBLICA**, no uso de suas atribuições que lhe são conferidas pelos artigos 69 e 50 da Lei Complementar nº 207, de 29/12/2004;

Considerando a justificativa do pedido de prorrogação de prazo, formulada e fundamentada pela responsável da Comissão Processante da Sindicância Administrativa nº 005/2019;

Considerando o Princípio do Contraditório e da Ampla Defesa, com fulcro no art. 5º, inciso LV da Constituição Federal;

**RESOLVE:**

**Art. 1º** - Manter a designação dos atuais membros da Comissão Processante, instituída pela Portaria nº 012/2019/CGE-COR/SESP, publicada no D.O.E. de 09/12/2019, pg. 32 e alterada pela Portaria nº 026/2021/GAB/SESP, publicada no D.O.E. de 04/02/2021, pg. 25, para dar continuidade aos trabalhos da Sindicância Administrativa nº 005/2019.

**Art. 2º** - Conceder prorrogação de prazo de 30 (trinta) dias, contados a partir de 07/07/2021.

**Art. 3º** - Esta Portaria entra em vigor na data de sua publicação.

Registre-se. Publique-se. CUMPRA-SE.

Cuiabá-MT, 29 de junho de 2021.

ORIGINAL ASSINADO  
**ALEXANDRE BUSTAMANTE DOS SANTOS**  
Secretário de Estado de Segurança Pública  
SESP/MT

**PMMT****POLÍCIA MILITAR****SINDICÂNCIA  
CITAÇÃO POR EDITAL**

1. Na qualidade de Encarregado da Sindicância, instaurada pela Portaria nº 145/SIND/CORREGPM de 04/05/2021, em cumprimento ao artigo 1º, § 2º, inciso I, da Portaria 128/QCG/PMMT/09 c/c art. 277, inciso V, e art. 292 do CPPM, CITA e faz saber ao **3º Sgt PM Ref Oseias Batista Rocha (RGPMMT 880.100)**, policial militar reformando; que, conforme documentação oriunda da Corregedoria da Polícia Militar do Estado de Mato Grosso, na qual foi instaurada sindicância, visando apurar a irregularidade de acúmulo de cargo, policial militar reformado com o cargo de cozinheiro na prefeitura de Pelotas - RS, período de 01/09/2017 a 01/06/2020.

2. Uma vez que tentado ser localizado na Av. Dr. Meirelles, Res. Esplanada, nº 2008, Apto 20, Bl 17, Bairro Jd dos Ipês, Cuiabá-MT, bem como, por carta precatória, no endereço Rua Dr. José Machado Mendonça, nº 465, Bairro Fragata, Município de Pelotas, não foi encontrado e ninguém soube do seu paradeiro, estando assim em lugar incerto e não sabido, para que no prazo de 20 (vinte) dias, conforme artigo 287 alínea "c" do CPPM, a partir da publicação deste, a comparecer no Quartel do Comando Geral, na Diretoria de Gestão de Pessoas, na Av. Historiador Rubens de Mendonça, 6.135, Novo Paraíso, Cuiabá-MT, Fone: (65) 99989-4376, no horário das 13h às 18h, fins de ser qualificado e interrogado sobre os fatos, e nesse dia poderá estar acompanhado de defensor para assistir-lhe na Sindicância, possibilitando-lhe o acompanhamento de toda instrução, bem como pedidos de diligências e oitiva de testemunhas. Desta forma asseguro o que preceitua a Constituição Federal em seu art. 5º, inciso LV, e Manual de Sindicância, aprovado pela Portaria nº 218/GCG/PMMT/2009, de 16/10/2009. Caso não compareça ao ato, o processo correrá à **REVELIA**, tudo conforme artigo 1º, § 3º, da Portaria nº. 128/QCG, de 01/06/2009.

Cuiabá-MT, 06 de julho de 2021.

(Original assinado)

**Marcelo dos Anjos Soares** - Sub TenPM  
RGPMMT 880.196  
Sindicante

**SEDUC****SECRETARIA DE ESTADO DE EDUCAÇÃO**

**Extrato de Homologação Chamada Pública** A Secretaria de Estado de Educação de Mato Grosso, torna pública a homologação da **Chamada Pública 002/2021**, realizado pela Câmara de Negócios da Alimentação Escolar do **Município de Barra do Garças/MT**, em estrita conformidade estrita ao Edital e seus anexos. Nos termos da Resolução 26/2013/FNDE, Lei 11.947/2009, Lei 8.666/93, e IN nº 005/2019, para aquisição de gêneros alimentícios, oriundos da Agricultura Familiar, **sagrando-se deserta**, devido à ausência de fornecedores para participação no processo, **Ordenador de Despesa** Adriana Marta Oliveira Aguiar, Barra do Garças/MT/2021.

**Extrato de Homologação Chamada Pública** A Secretaria de Estado de Educação, de Mato Grosso, torna público aos interessados, que os Processos realizados via **Chamada Pública N.º 002/2021**, para atendimento aos alunos do município, realizado pela Câmara de Negócios do Município de Denise/MT, em estrita conformidade ao Edital e seus anexos, nos termos da Resolução 26/2013/FNDE, Lei n.º 11.947/2009, Lei 8.666/93 e IN n.º 005/2019, para aquisição de gêneros alimentícios oriundos da Agricultura Familiar, que sagrou **DESERTA, Ordenador de Despesa**, Rosa de Cassia Machado Pereira, Denise/MT/2021.

**Extrato De Homologação Pregão Presencial** A Secretaria de Estado de Educação, de Mato Grosso, Torna Pública A Homologação do **Pregão Presencial 003/2021** Realizado Pela Câmara de Negócios da Alimentação Escolar do Município de Cotriguaçu/MT, em estrita conformidade estrita ao Edital e seus anexos. Nos termos da Resolução 26/2013/FNDE, Leis 10.520/2002, 8.666/1993 e Decreto 7.217/2006, e IN n.º 005/2019, para os registros de preços de gêneros alimentícios, para o seguinte vencedor: **a) Mais Supermercado Comercio De Alimentos LTDA ME - CNPJ n.º 15.210.584/0001-05, R\$ 31.218,20, b) Cotriguaçu Alimentos E Comercio EIRELI ME - CNPJ nº 24.602.606/0001-65, R\$ 187.162,40, Adauzira Rodrigues Coimbra Gollo, Cotriguaçu/MT/2021.**

**EXTRATO DE RATIFICAÇÃO DE INEXIGIBILIDADE DE LICITAÇÃO  
004/2021****Processo nº:** 227236/2021**Objeto:** Contratação e empresa especializada na prestação de serviços de publicação de atos administrativos na Imprensa Nacional, por meio do Diário Oficial da União, para atender a Secretaria de Estado de Educação de Mato Grosso.**Fundamento Legal:** A presente Inexigibilidade fundamenta-se no art. 25, "caput" da Lei nº 8.666/93.**Valor:** R\$ 84.978,88**Dotação Orçamentária:** (PED nº 14101.0001.21.021934-5)**Elemento de Despesa:** 3.3.90.39.077**Fonte:** 120**RATIFICO** nos termos do art. 25, "caput" da Lei Federal nº 8.666/1993, a Inexigibilidade de Licitação nº 004/2021/SEDUC/MT, em conformidade com o Termo de Referência, justificativa apresentada e Parecer Jurídico nº 1.560/SGAC/PGE/2021 da Procuradoria Geral do Estado de Mato Grosso.

Cuiabá, 30 de junho de 2021.



**ALAN RESENDE PORTO**  
Secretário de Estado de Educação

**Extrato de Contrato Chamada Pública 002/2021** A Secretária de Estado de Educação do Estado de Mato Grosso, no uso de suas atribuições, por intermédio da Câmara de Negócios da Alimentação Escolar do **Município de Nova Maringá/MT**, torna público o presente contrato, oriundo da **Chamada Pública Complementar n.º 002/2021**, segundo Resolução 26/2013/FNDE/PNAE, e legislação vigente, para aquisição de gêneros alimentícios oriundos da agricultura familiar, para compor a alimentação escolar do município de Nova Maringá/MT. **Contratante:** Escola Estadual Osmair Pinheiro da Silva. **Contratado:** a) Euclides Aguilera da Silva, CPF nº 650.575.201-30; R\$ 6.323,56. **Contratante:** Escola Estadual Ângelo Milhorança. **Contratado:** a) **Euclides Aguilera da Silva**, CPF nº 650.575.201-30. Valor total dos Contratos R\$ 4.727,27. Nova Maringá/MT. 01/07/2021

**LAUDA 043****EXTRATO DO 04º TERMO ADITIVO DE VALOR AO CONVÊNIO Nº 1710-2017****Processo nº** 395298/2017**PARTES:** O Estado de Mato Grosso por intermédio da Secretaria de Estado de Educação, inscrita no CNPJ nº 03.507.415/0008-10, e a Prefeitura Municipal de Vera-MT, CNPJ nº 00.179.531/0001-93.**OBJETO:** O presente Termo Aditivo tem por objetivo aumentar o valor do convênio, por parte da CONVENIENTE - O valor do presente Termo de Aditivo nº 1710-2017, será de **R\$30.612,00** (trinta mil, seiscentos e doze reais).**ASSINATURA:** 29/06/2021.**EXTRATO DO TERMO DE FOMENTO Nº 0102-2021.****PROCESSO Nº** 115038/2021**PARTES:** O Estado de Mato Grosso por intermédio da Secretaria de Estado de Educação, CNPJ nº 03.507.415/0008-10 e a **APAIE de Campo Verde**, CNPJ nº 00.062.712/0001-35.**OBJETO:** Proporcionar aos alunos excepcionais da localidade de Campo Verde-MT, a formação necessária ao desenvolvimento de suas potencialidades, na área da educação.**VALOR:** R\$ 306.000,00 (trezentos e seis mil reais) por parte do CONCEDENTE.**PROGRAMA:** 527**PROJETO:** 2220**ELEMENTO DE DESPESA:** 33.50.41**FONTE:** 120**EMPENHO:** 14101.0001.21.019989-3.**VIGÊNCIA:** 31/12/2022**DATA DA ASSINATURA:** 02/07/2021.**FISCAL:** Mauricio Manoel dos Santos, matrícula nº 76266**EXTRATO DO TERMO DE FOMENTO Nº 0030-2021.****PROCESSO Nº** 85028/2021**PARTES:** O Estado de Mato Grosso por intermédio da Secretaria de Estado de Educação, CNPJ nº 03.507.415/0008-10 e a **Associação Pestalozzi de Várzea Grande**, CNPJ nº 37.500.576/0001-28.**OBJETO:** Proporcionar aos alunos excepcionais da localidade de Várzea Grande-MT, a formação necessária ao desenvolvimento de suas potencialidades, na área da educação.**VALOR:** R\$ 300.000,00 (trezentos mil reais) por parte do CONCEDENTE.**PROGRAMA:** 527**PROJETO:** 2220**ELEMENTO DE DESPESA:** 33.50.41**FONTE:** 120**EMPENHO:** 14101.0001.21.019977-1.**VIGÊNCIA:** 31/12/2022**DATA DA ASSINATURA:** 02/07/2021.**FISCAL:** Mauricio Manoel dos Santos, matrícula nº 76266**SETASC****SECRETARIA DE ESTADO DE ASSISTÊNCIA SOCIAL E CIDADANIA****EXTRATO DE CONTRATO Nº. 002/2021/SETASC/MT****PARTES:** SECRETARIA DE ESTADO DE ASSISTÊNCIA SOCIAL E CIDADANIA - SETASC E MTI - EMPRESA MATO GROSSENSE DE TECNOLOGIA DA INFORMAÇÃO.**OBJETO:** Prestação de serviços corporativos continuado de tecnologia da informação a fim de atender à Secretaria de Estado de Assistência Social e Cidadania - SETASC e suas unidades descentralizadas.**DO FUNDAMENTO:** PROCESSO ADMINISTRATIVO DE LICITAÇÃO nº 92203/2021/2021/SETASC, CONTRATAÇÃO POR DISPENSA DE LICITAÇÃO Nº005/2021, CONFORME TERMO DE REFERÊNCIA Nº010/2021.**DA VIGENCIA:** O presente contrato terá validade 36 (trinta e seis) meses, contados a partir de 06/07/2021.**DA FISCALIZAÇÃO E ACOMPANHAMENTO:** Fica designado, pela Contratante: FISCALIS TÉCNICOS DA CTI: **Fiscal:** Edilmison Argemiro Galvan Filho - **Matrícula:** 292418 **Suplente:** Michele Nunes Amaral - **Matrícula:** 211592; FISCALIS TÉCNICOS DEMANDANTES- PROCON: **Fiscal:** Valquíria Duarte De Souza - **Matrícula:** 253867; **Suplente:** Ivo Vinicius Firmo - **Matrícula:** 93212.**DO PREÇO:** A CONTRATANTE pagará à CONTRATADA, pelos serviços, o valor total de **R\$ 2.251.816,56 (Dois milhões e duzentos e cinquenta e um mil e oitocentos e dezesseis reais e cinquenta e seis centavos).****ASSINAM:**

ROSAMARIA FERREIRA DE CARVALHO

Secretário de Estado de Assistência Social e Cidadania - SETASC

**CONTRATANTE**

ANTONIO MARCOS SILVA DE OLIVEIRA

CLEBERSON ANTÔNIO SÁVIO GOMES

Representante Legal

**CONTRATADA**

**ROSAMARIA FERREIRA DE CARVALHO**  
Secretária de Estado de Assistência Social e Cidadania

**EXTRATO DE CONTRATO Nº. 028/2021/SETASC/MT****PARTES:** SECRETARIA DE ESTADO DE ASSISTÊNCIA SOCIAL E CIDADANIA - SETASC E MTI - EMPRESA MATO GROSSENSE DE TECNOLOGIA DA INFORMAÇÃO.**OBJETO:** Prestação de serviços corporativos continuado de tecnologia da informação e desenvolvimento e evolução de um sistema para o PROCON utilizando a base comum de dados do Estado já existente, onde terá a integração com o MT CIDADÃO, MT SERVIDOR E MT EMPRESARIAL a fim de atender à Secretaria de Estado de Assistência Social e Cidadania - SETASC.**DO FUNDAMENTO:** PROCESSO ADMINISTRATIVO DE LICITAÇÃO nº 92203/2021/SETASC, CONTRATAÇÃO POR DISPENSA DE LICITAÇÃO Nº005/2021, CONFORME TERMO DE REFERÊNCIA Nº010/2021.**DA VIGENCIA:** O presente contrato terá validade 12 (doze) meses, contados a partir de 06/07/2021.**DA FISCALIZAÇÃO E ACOMPANHAMENTO:** Fica designado, pela Contratante: FISCALIS TÉCNICOS DA CTI: **Fiscal:** Edilmison Argemiro Galvan Filho - **Matrícula:** 292418 **Suplente:** Michele Nunes Amaral - **Matrícula:** 211592; FISCALIS TÉCNICOS DEMANDANTES- PROCON: **Fiscal:** Valquíria Duarte De Souza - **Matrícula:** 253867; **Suplente:** Ivo Vinicius Firmo - **Matrícula:** 93212.**DO PREÇO:** A CONTRATANTE pagará à CONTRATADA, pelos serviços, o valor total de **R\$ 1.943.500,00 (Um milhão e novecentos e quarenta e três mil e quinhentos reais).****ASSINAM:**

ROSAMARIA FERREIRA DE CARVALHO

Secretário de Estado de Assistência Social e Cidadania - SETASC

**CONTRATANTE**

ANTONIO MARCOS SILVA DE OLIVEIRA

CLEBERSON ANTÔNIO SÁVIO GOMES

Representante Legal

**CONTRATADA**

## SECITEC

## SECRETARIA DE ESTADO DE CIÊNCIA, TECNOLOGIA E INOVAÇÃO

## PRIMEIRO ADITIVO DO CONTRATO Nº 008/2020/SECITEC/MT

## I-Partes:

Contratante: SECITEC/MT

Contratada: GMN EMPREENDIMENTOS EIRELI EPP LTDA - CNPJ: 11.264.133/0001-91

II - Modalidade: Adesão Carona ARP Nº 033/2019/DPMT

III - Objeto: Contratação de Empresa Especializada na Prestação de Serviços de Limpeza.

IV - Valor: R\$791.319,00 (setecentos e noventa e um mil, trezentos e dezenove reais).

V - Dotação Orçamentária: Projeto atividade: 2007, Natureza despesa: 3390.370 - Fonte: 192 - Nota de Empenho nº 26101.0001.21.000361-3

VI - Vigência: 12 (doze) meses a partir de 01/07/2021 a 30/06/2022.

ASSINAM: Em Cuiabá-MT, 30 de junho de 2021 Nilton Borges Borgato Secretário Chefe da Secretaria de Estado de Ciência Tecnologia e Inovação, Igor Siqueira Mariano Representante legal.

## ERRATA DO 6º TERMO ADITIVO DO CONTRATO Nº026/2017/ SECITEC/MT

No extrato do 6º Termo Aditivo, celebrado entre a SECITEC/MT e a Empresa PRIMUS INCORPORAÇÃO E CONSTRUÇÃO LTDA, publicado no D.O.E. no dia 01/04/2021:

## ONDE SE LÊ:

IV - VIGÊNCIA E EXECUÇÃO - EXECUÇÃO DE 27/03/2021 A 22/03/2021

## LEIA-SE:

IV - VIGÊNCIA E EXECUÇÃO - EXECUÇÃO DE 27/03/2021 A 22/03/2022

## SEDEC

## SECRETARIA DE ESTADO DE DESENVOLVIMENTO ECONÔMICO

RETIFICAÇÃO DA PORTARIA Nº 021/2021/GAB/SEDEC-DE 20 DE MAIO DE 2021, publicado no Diário Oficial do Estado em 05/07/2021 Nº 28.034, págs.42/43, inclusão dos Anexos citados no Art. 1º, I e II.

## ANEXO I

CHEK LIST DE DOCUMENTOS DE APOIO FINANCEIRO-PREFEITURA-CONVÊNIO-IN 001/2015			
PROPONENTE:			
ITEM	DOCUMENTOS	FOLHAS	OBS
1	Ofício de solicitação da Proposta da PREFEITURA para secretário da SEDEC		
2	Plano de Trabalho-Anexos de I a V - SIGCon		
3	Memória de Cálculo-Emitida pelo SIGCon		
4	Termo de Referência ou Projeto Básico (Original)		
5	Certidão de Habilitação Plena (Emitida pelo SIGCon)		
6	Requerimento de Apoio Financeiro - ANEXO III		
7	Declaração de Contrapartida (Conforme Portaria 009/2017/SEPLAN)		
8	Apresentação de Três (03) Propostas ou Orçamentos (Original)		
9	Ata de Registro de Preço		
10	Carta Proposta ou Orçamento do Show (original)		
11	Cópia da Ata de Nomeação/ Comprovante de Endereço e CNPJ da PREFEITURA		
12	Cópia RG/Diploma da Nomeação/Comprovante de Endereço do PREFEITO		
13	Contrato de Abertura de Conta Corrente Específica (original)		
14	Extrato de Conta Bancária Zerado		
15	Parecer Técnico emitido pelo SIGCon e assinado		
16	Despacho ou Memorando /Designação do Fiscal e Dotação Orçamentária		
17	Despacho-Nota de Empenho-ORÇAMENTO		
18	Cópia RG/Nomeação/Comprovante de Endereço do Secretário da SEDEC		
19	Minuta de Termo de Convênio		
20	Parecer Jurídico impresso da PGE		
21	Termo Assinado pelo secretário		
22	Publicação da Portaria do Fiscal		
23	Extrato de Publicação do Termo		

## ANEXO II

CHEK LIST DE DOCUMENTOS DE APOIO FINANCEIRO-OSCs-FOMENTO/PARceria-IN 001/2016			
PROPONENTE:			
ITEM	DOCUMENTOS	FOLHAS	OBS
1	Ofício de solicitação da Proposta da OSC para secretário da SEDEC		
2	Plano de Trabalho -Anexos de I a V		
3	Memória de Cálculo-Emitida pelo SIGCon		
4	Certidão de Habilitação Plena-Emitida pelo SIGCon (Art. 8º, da IN 01/2016)		
5	Projeto ou Termo de Referência (Original)		
6	Apresentação de Três (03) Propostas ou Orçamentos Válidos		
7	Requerimento de Apoio Financeiro - ANEXO III		
8	Declaração de que Possui Instalações e Condições para Celebrar, Executar e Prestar Contas do Projeto (ANEXO IV das Obrigações das OSCs)		
9	Declaração de que OSC Possui Capacidade Técnica e Operacional Para Executar o Projeto (ANEXO V)		
10	Declaração de Conta Bancária Específica (ANEXO VI das Obrigações das OSCs)		
11	Declaração de Publicidade da Parceria (ANEXO VII das Obrigações das OSCs )		
12	Declaração de Compatibilidade de Preços (ANEXO VIII das Obrigações das OSCs)		
13	Declaração de Experiência Prévia (ANEXO X das Obrigações das OSCs)		
14	Declaração de Não Publicidade de Objeto (ANEXO XI das Obrigações das OSCs)		
15	Cópia do Estatuto/Ata de Nomeação/ Comprovante de Endereço e CNPJ da OSC		
16	Cópia RG/Comprovante de Endereço do Presidente da OSC		
17	Contrato de Abertura de Conta Corrente Específica		
18	Extrato de Conta Bancária (com Saldo 0,00 Zero)		
19	Parecer Técnico emitido pelo SIGCon/assinado		
20	Despacho ou Memorando-Designação do Fiscal e Dotação Orçamentária		
21	Despacho-Nota de Empenho-ORÇAMENTO		
22	Cópia RG/Nomeação/Comprovante de Endereço do Secretário da Sedec		
23	Minuta do Termo de Fomento		
24	Parecer Jurídico-PGE		
25	Termo de Fomento assinado pelo secretário		
26	Publicação da Portaria do Fiscal		
27	Publicação da Portaria do Gestor		
28	Extrato de Publicação do Termo		

CONVOCAÇÃO  
CODEM

No uso das atribuições legais que me foram conferidas pelo Art. 6º, capítulo III da Lei Complementar nº 672 de 24 de setembro de 2020, publicada no Diário Oficial do Estado nº 27.844 de 25 de setembro de 2020, que dispõe a criação do Conselho Estadual de Desenvolvimento Econômico de Mato Grosso - CODEM, concomitantemente com o Art. 6º da Resolução nº 029/2021/CODEM, publicada no Diário Oficial do Estado nº 27.979 de 15 de abril de 2021;

**CONSIDERANDO** as medidas de distanciamento social em virtude da pandemia do COVID-19;

**CONVOCO a 08ª Reunião Extraordinária do CODEM**, que será realizada na quarta-feira, dia 14 de julho de 2021, às 09h00min, por videoconferência na Secretaria de Estado de Desenvolvimento Econômico - SEDEC.

O link de acesso a videoconferência será disponibilizado aos conselheiros por e-mail, sendo que, os demais interessados em participar da reunião, na qualidade de ouvintes, deverão procurar as respectivas federações.

Reforçamos a necessidade da participação de todos os conselheiros, que em caso de impedimento, deverão enviar ofício de designação com até 48h de antecedência da reunião.

Cuiabá - MT, 06 de julho de 2021.

  
CESAR ALBERTO MIRANDA LIMA DOS SANTOS COSTA  
Secretário de Estado de Desenvolvimento Econômico

**PAUTA DA 08ª REUNIÃO EXTRAORDINÁRIA DO CODEM****Data:** 14/07/2021**Horário:** 09h00min**Local:** Videoconferência - SEDEC.**1. ABERTURA****2. ATA DA REUNIÃO****2.1 - Discussão e Votação da Ata do CODEM**

2.1.2 - Ata da 06ª Reunião Extraordinária do CODEM (16/06/2021)

**2.2 - Deliberações da 07ª Reunião Extraordinária do CODEM (02/07/2021)****Resolução nº 038/2021** - Aprovação da Ata da 03ª Reunião Ordinária do CODEM, realizada em 17 de maio de 2021;**Resolução nº 039/2021** - Aprovado o percentual de benefício fiscal de 95% de Crédito Presumido nas Operações Interestaduais pelo período de 12 de maio de 2011 até 31 de dezembro de 2019 e revisão dos incentivos fiscais concedidos à beneficiária nos termos do TAE firmado no CIRA.**3. FCO - FUNDO CONSTITUCIONAL DE FINANCIAMENTO DO CENTRO-OESTE****3.1 - Histórico de Contratações do Segmento de Suinocultura com Recursos do FCO**

3.1.1 - Apresentação do Banco do Brasil

**3.2 - Análise de Carta-Consulta para Financiamento com recursos do FCO Empresarial**

Nº	PROCESSO	INSTITUIÇÃO FINANCEIRA	MUNICÍPIO	PROPONENTE	CPF/CNPJ
1	277521/2021	Banco do Brasil	Sinop/MT	CAD COLÉGIO AVANÇADO DE DESENVOLVIMENTO EDUCACIONAL	39.616.874/0001-03
2	240223/2021	Banco do Brasil	Cuiabá/MT	CENTRO DE ESPECIALIDADES MÉDICAS VETERINÁRIA E PET	15.437.377/0001-80
3	277486/2021	Banco do Brasil	Cuiabá/MT	DIA DE FESTA LTDA	19.023.784/0001-00
4	285939/2021	Banco do Brasil	Campo Novo do Parecis/MT	DINAMICA MAQUINAS AGRICOLAS LTDA	17.735.426/0001-96
5	278724/2021	Banco do Brasil	Pedra Preta/MT	DUAL DUARTE ALBUQUERQUE COMERCIO E INDUSTRIA LTDA	24.542.953/0001-40
6	277505/2021	Banco do Brasil	Nortelândia/MT	FERREIRA CAMACHO & CIA LTDA	19.391.169/0001-48
7	248764/2021	Banco do Brasil	Querência/MT	FERTIAGRO COMÉRCIO DE INSUMOS AGRÍCOLAS LTDA	14.416.768/0001-55
8	240232/2021	Banco do Brasil	Várzea Grande/MT	HOTELARIA J A FERREIRA LTDA	14.008.321/0001-47
9	: 277508/2021	Banco do Brasil	Rondonópolis/MT R	INDUSTRIA E COMERCIO DE CEREAIS LUCIANA LTDA	01.396.829/0001-18
10	262202/2021	Banco do Brasil	Sapezal/MT	JUSARAH SERVICOS ESPECIALIZADOS LTDA	30.809.793/0001-55
11	277497/2021	Banco do Brasil	Nortelândia/MT	LF PEC MATO GROSSO LTDA	29.295.477/0001-23
12	254426/2021	Banco do Brasil	Primavera do Leste/MT	LTF GUIMARÃES HOTEL LTDA	35.094.338/0001-34
13	245227/2021	Banco do Brasil	Várzea Grande/MT	STOCK COMERCIO E DISTRIBUIDORA DE MATERIAIS PARA	05.701.023/0001-47
14	240253/2021	Banco do Brasil	Cuiabá/MT	TRAEI TRANSFORMADORES ELÉTRICOS LTDA	37.457.942/0001-03

**3.3 - Análise de Carta-Consulta para Financiamento com recursos do FCO Rural**

Nº	PROCESSO	INSTITUIÇÃO FINANCEIRA	MUNICÍPIO	PROPONENTE	CPF/CNPJ
1	249933/2021	Banco do Brasil	Nova Guarita	Adão Luiz Portela	405.350.450-34
2	275090/2021	Banco do Brasil	Lucas do Rio Verde	Ademir Fischer Junior Luana Fischer	185.397.340-87 822.605.751-53
3	284394/2021	Sicoob	Campos de Júlio	Ademir Luiz Zanella	550.950.549-49
4	280418/2021	Banco do Brasil	Nova Ubiratã	Adenir Francisco Picinin	681.444.669-34
5	280440/2021	Banco do Brasil	Feliz Natal	Alan Zibetti Francio	043.573.541-10
6	283065/2021	Banco do Brasil	Itiquira	Alexandre de Marco	778.160.481-49
7	277314/2021	Banco do Brasil	Pedra Preta	Ancênio Valentim Zílio	160.277.449-87
8	275091/2021	Banco do Brasil	Sorriso	André Diogo Dalben	001.897.841-05
9	250033/2021	Banco do Brasil	Paranatinga	André Guilherme Sucolotti	016.128.691-73
10	277914/2021	Banco do Brasil	Paranatinga	André Guilherme Sucolotti	016.128.691-73
11	279256/2021	Banco do Brasil	Sorriso	Angela Maria Bedin	571.260.461-20
12	283005/2021	Banco do Brasil	Tabaporã	Antônio Carlos de Sá	565.534.719-91
13	280483/2021	Banco do Brasil	Nova Maringá	Antonio Uncini	386.571.719-53
14	274604/2021	Banco do Brasil	Campos de Júlio	Artur Serafini Volpatto	368.825.878-92
15	284468/2021	Banco do Brasil	Matupá	Aurio Rossato	018.471.979-81
16	284477/2021	Banco do Brasil	Pedra Preta	Carlos Ernesto Augustin	287.640.990-91
17	283139/2021	Banco do Brasil	Alta Floresta	Celso Gomes dos Santos	173.997.341-00



18	280430/2021	Banco do Brasil	Campo Novo do Parecis	Celso José Minozzo	194.908.019-68
19	249930/2021	Banco do Brasil	Primavera do Leste	Cesar Cleser Leal	695.617.709-97
20	274680/2021	Banco do Brasil	Alta Floresta	Cleusa De Lourdes	706.146.959-53
21	249913/2021	Banco do Brasil	Água Boa	Dalmir Galle	240.557.351-20
22	281748/2021	Banco do Brasil	Querência	Daniel Kohler	141.112.769-20
23	280436/2021	Banco do Brasil	Querência	Darci Heemann	101.918.280-68
24	283038/2021	Banco do Brasil	Alta Floresta	Delcio Edson Kruger	250.262.751-68
25	277267/2021	Banco do Brasil	São José do Rio Claro	Deonei Anese	019.065.941-63
26	277294/2021	Banco do Brasil	São José do Rio Claro	Deonei Anese	019.065.941-63
27	277230/2021	Banco do Brasil	General Carneiro	Dihogo de Castro Fonseca Melo	955.518.161-68
28	281011/2021	Sicoob	Brasnorte	Eber Jefferson Bocardi	665.700.509-15
29	275073/2021	Banco do Brasil	Aripuanã	Eliene Vieira de Macedo	304.623.551-87
30	280474/2021	Banco do Brasil	Nova Xavantina	Euclides Fachinni Filho	736.050.778-20
31	277239/2021	Banco do Brasil	Brasnorte	Eugênio Roberto Bergamim	041.476.781-06
32	250002/2021	Banco do Brasil	Sorriso	Everton Romeu Turra	007.046.591-66
33	274635/2021	Banco do Brasil	Nova ubiratã	Fabiano Nichele	841.175.081-72
34	284443/2021	Banco do Brasil	Tesouro	Flávio Augusto Pilau	086.476.820-68
35	283016/2021	Banco do Brasil	Lucas do Rio Verde	Flávio José Boita	705.171.180-68
36	273108/2021	Banco do Brasil	São José do Xingú	Frank Macedo	497.732.241-04
37	284497/2021	Banco do Brasil	Campo Verde	Gabriel Guizzo	882.114.871-87
38	250018/2021	Banco do Brasil	Nova Mutum	Gaspar Alceu Strey	015.477.639-49
39	283041/2021	Banco do Brasil	Campo Novo do Parecis	Genor Antonio Piaia	031.869.389-53
40	283047/2021	Banco do Brasil	Campo Novo do Parecis	Genor Antonio Piaia	031.869.389-53
41	274623/2021	Banco do Brasil	Bom Jesus do Araguaia	George Felipe Oliveira Rezende Ribeiro	016.475.581-07
42	284533/2021	Banco do Brasil	Brasnorte	George Fernando Borges	004.725.561-77
43	277498/2021	Banco do Brasil	Alta Floresta	Geraldo Torres Filho	528.238.309-87
44	281017/2021	Sicoob	Serra Nova Dourada	Gerusa Ascoli Grespan	013.912.520-55
45	284423/2021	Sicoob	Campos de Júlio	Gervasio Zanella	550.950.549-49
46	277491/2021	Banco do Brasil	Sorriso	Gilberto Eglair Possamai	487.073.091-04
47	250024/2021	Banco do Brasil	Feliz Natal	Ian Zibetti Francio	043.669.751-30
48	281021/2021	Sicoob	Campo Novo Parecis	Iraci Krampe Bender	407.733.709-78
49	250012/2021	Banco do Brasil	Novo Mundo	Isabella Pereira Deliberalli	041.606.121-48
50	274673/2021	Banco do Brasil	Sinop	Jair Sima	767.609.369-49
51	275057/2021	Banco do Brasil	Nova Guarita	Joacir Venson	743.699.209-06
52	283032/2021	Banco do Brasil	Glória d' Oeste	João Alberto Ferreira Perini	621.468.071-72
53	249943/2021	Banco do Brasil	Lucas do Rio Verde	Jorge Meinerz	488.556.001-25
54	277280/2021	Banco do Brasil	Água Boa	José Luiz Polizelli	018.925.348-78
55	277483/2021	Banco do Brasil	Marcelândia	Josimar Peron	020.091.051-50
56	280459/2021	Banco do Brasil	Tabaporã	Jovane Luiz Rohenkohl	947.037.101-10
57	277246/2021	Banco do Brasil	Nova ubiratã	Juliana Franzoi de Oliveira	002.597.521-85
58	282993/2021	Banco do Brasil	Querência	Lauri Pedro Jantsch	012.428.201-67

59	274688/2021	Banco do Brasil	Nova Mutum	Luciano Bonin Baggio	005.625.881-08
60	251751/2021	Sicredi	Paranatinga	Marcio José Stiirmer	837.446.491-72
61	280433/2021	Banco do Brasil	Nova Ubitatã	Marco Aurélio Toledo Zuber	052.430.539-02
62	281023/2021	Sicoob	Brasnorte	Mariana Vilarindo Andrzejewski Matias	067.446.171-17
63	284541/2021	Banco do Brasil	Campo Novo dos Parecis	Mario Vicente Sponchiado	174.427.101-15
64	284470/2021	Banco do Brasil	Jaciara	Marisa Bortolini	899.168.081-04
65	283011/2021	Banco do Brasil	General Carneiro	Marisa Lizolet Rietjens	324.909.330-00
66	274667/2021	Banco do Brasil	Lucas do Rio Verde	Moacir Boldrini	374.131.989-91
67	274062/2021	Banco do Brasil	Tesouro	Murilo Antonio Ruaro	727.817.181-49
68	282982/2021	Banco do Brasil	Canabrava do Norte	Murilo Silverio Martins Brito	026.339.281-37
69	284517/2021	Banco do Brasil	Sapezal	Natalino Bigolin	494.760.689-49
70	277256/2021	Banco do Brasil	Pontal do Araguaia	Natanael Machado Naves	087.230.601-15
71	281726/2021	Banco do Brasil	Querência	Nelson Jantsch	225.519.900-44
72	274672/2021	Banco do Brasil	Tapurah	Oliden Jose Martelli	323.163.999-91
73	249922/2021	Banco do Brasil	Nova Mutum	Onofre Pedro Botan	003.126.499-91
74	249911/2021	Banco do Brasil	União do Sul	Osmar Biolchi	789.657.489-68
75	274566/2021	Banco do Brasil	Tapurah	Osmar Tacca	468.348.779-91
76	280476/2021	Banco do Brasil	Tabaporã	Paulo Emilio Glucksberg	007.145.431-44
77	280445/2021	Banco do Brasil	Sinop	Paulo Emir Lauxen e outros	272.440.670-20
78	280424/2021	Banco do Brasil	Querência	Pedro Algeri	443.316.650-20
79	275080/2021	Banco do Brasil	Nova Mutum	Rafael Antonio Coradini	020.675.591-09
80	280467/2021	Banco do Brasil	Nova Maringá	Rafael Campagnolo Barazetti	034.558.421-00
81	273156/2021	Banco do Brasil	Sorriso	Rafael Dalben	003.592.331-80
82	273069/2021	Banco do Brasil	Marcelândia	Raquel Hatsue Ida	024.970.251-77
83	275095/2021	Banco do Brasil	Lucas do Rio Verde	Roberto José Morandini e outros	246.051.400-00
84	255785/2021	Banco do Brasil	Brasnorte	Rodrigo Acco	033.007.269-21
85	274693/2021	Banco do Brasil	Nova ubiratã	Rodrigo Franzoi de Oliveira	002.597.501-31
86	283116/2021	Banco do Brasil	Canabrava do Norte	Ronaldo Moraes Mundim	969.996.831-15
87	275068/2021	Banco do Brasil	Pontes e Lacerda	Sebastião Braga	078.578.021-15
88	284509/2021	Banco do Brasil	Nova Canaã do Norte	Sebastião Fernandes Lage Filho	326.625.481-34
89	283161/2021	Banco do Brasil	Nova Mutum	Sebastião Tomaz dos Santos	982.183.368-34
90	275282/2021	Banco do Brasil	Sorriso	Sérgio Aparecido Gallego	654.950.719-72
91	283013/2021	Banco do Brasil	Rondonópolis	Sérgio José Zancanaro	212.345.669-15
92	274686/2021	Banco do Brasil	Querência	Silvania Gral Moura	585.879.009-78
93	283129/2021	Banco do Brasil	Rondonópolis	Sueli Helena Zancanaro Carniel	408.091.459-87
94	284452/2021	Banco do Brasil	Diamantino	Tarcizio Raimundo	278.356.269-34
95	255794/2021	Banco do Brasil	Santa Carmem	Tiago Luciano Cella	991.653.921-91
96	283003/2021	Banco do Brasil	Nova Mutum	Valdemir Rodrigues de Brito Valdinei Rodrigues de Brito	522.762.369-49 551.334.879-91

97	282999/2021	Banco do Brasil	Nova Guarita	Valdomiro Lima da Silva	256.052.080-04
98	275098/2021	Banco do Brasil	Nova Lacerda	Valmir Luiz Moretto	536.127.601-49
99	274043/2021	Banco do Brasil	Vera	Valmir Rubio	517.676.519-53
100	266928/2021		Sinop	Valter Cavalet	157.814.370-53
101	277288/2021	Banco do Brasil	Tapurah	Vilarim Tibirissá Pinto	043.209.210-20
102	274613/2021	Banco do Brasil	Santa Rita do Trivelato	Vilmar Paulo Bento Piazza	307.214.580-68
103	284451/2021	Banco do Brasil	Canarana	Vilson Antonio Alves Barbosa	322.896.771-91
104	277273/2021	Banco do Brasil	Brasnorte	Vilson Zanatta e outros	176.113.261-04
105	277305/2021	Banco do Brasil	Novo Mundo	Vinicius Salvador	021.372.861-30
106	283029/2021	Banco do Brasil	Itaúba	Vitorio Migliorini	182.678.829-87
107	240237/2021	Sicoob	Campo Novo do Parecis	Volde Iapp	198.076.359-34
108	249992/2021	Banco do Brasil	Canarana	Wander Luiz Marques	124.061.391-15
109	274696/2021	Banco do Brasil	Marcelândia	Willian Pablo Carboni da Silva	025.705.351-41

**4. PRODEIC****4.1 - Pedido de Vistas SEFAZ****4.1.1 - Nulidade da Suspensão de Benefício Fiscal**

4.1.1.1 - TBM - TÊXTIL BEZERRA DE MENEZES - CNPJ 07.671.092/0015-86, Processo Nº 114381/2021.

**4.1.2 - Convalidação de Vistoria**

4.1.2.1 - COLCHOES PANTANAL LTDA, CNPJ 14.385.001/0001-06, Processo Nº 97471/2020.

**4.1.3 - Cassação do Benefício Fiscal**

4.1.3.1 - J.A.F FERREIRA ALIMENTOS EIRELI, CNPJ 10.693.132/0001-08, Processo Nº 199182/2016.

**4.1.4 - Efeitos da Cassação do Benefício Fiscal**

4.1.4.1 - J.A.F FERREIRA ALIMENTOS EIRELI, CNPJ 10.693.132/0001-08, Processo Nº 199182/2016.

**4.1.5 - Efeitos da Sentença Judicial Sobre a Cassação de Benefício Fiscal Deliberada em 2016**

4.1.5.1 - J.A.F FERREIRA ALIMENTOS EIRELI, CNPJ 10.693.132/0001-08, Processo Nº 199182/2016.

**5. ASSUNTOS GERAIS****5.1 - Avisos e Convites****6. ENCERRAMENTO**

  
**CESAR ALBERTO MIRANDA LIMA DOS SANTOS COSTA**  
 Secretário de Estado de Desenvolvimento Econômico

**SECEL****SECRETARIA DE ESTADO DE CULTURA, ESPORTE E LAZER****EXTRATO DE INEXIGIBILIDADE DE LICITAÇÃO Nº 122/2021/FUNDED  
ATO DE RATIFICAÇÃO DE INEXIGIBILIDADE**

RATIFICO a inexigibilidade de procedimento licitatório em consonância com o Parecer Jurídico, exarado pela Procuradoria Geral do Estado, nos termos do artigo 25, da Lei Federal 8.666/93.

**Processo nº.** 239265/2021.

**Objeto:** contratação de prestador de serviço, tecnicamente experiente e qualificado em arbitragem de competições esportivas, que poderão se realizar durante a vigência do Edital de Credenciamento nº 001/2021/SECEL, com comprovação de atuação nas modalidades que compõem as ações esportivas desenvolvidas e apoiadas pela Secretaria de Cultura, Esporte e Lazer do Estado de Mato Grosso - SECEL/MT, através do Fundo

Estadual de Desenvolvimento Esportivo-FUNDED.

**Contratado(a) :** Lucio Mauro da Silva Campos - CPF: 537.320.901-59.

**Valor:** Considerando tratar-se de contratação para prestação de serviço por demanda, não é possível mensurar inicialmente o valor total da presente contratação, ficando à conveniência da Administração Pública a demanda de uma ou mais prestações de serviços.

Cuiabá, 06 de Julho de 2021.

**Eliane Paula da Silva**

Secretária Adjunta de Administração Sistêmica/SECEL

Ordenador de Despesas - Portaria 094/2020/SECEL - DOE 21/10/2020

**EXTRATO DE INEXIGIBILIDADE DE LICITAÇÃO Nº 123/2021/FUNDED  
ATO DE RATIFICAÇÃO DE INEXIGIBILIDADE**

RATIFICO a inexistência de procedimento licitatório em consonância com o Parecer Jurídico, exarado pela Procuradoria Geral do Estado, nos termos do artigo 25, da Lei Federal 8.666/93.

**Processo nº.** 149133/2021.

**Objeto:** contratação de prestador de serviço, tecnicamente experiente e qualificado em arbitragem de competições esportivas, que poderão se realizar durante a vigência do Edital de Credenciamento nº 001/2021/SECEL, com comprovação de atuação nas modalidades que compõem as ações esportivas desenvolvidas e apoiadas pela Secretaria de Cultura, Esporte e Lazer do Estado de Mato Grosso - SECEL/MT, através do Fundo Estadual de Desenvolvimento Esportivo-FUNDED.

**Contratado(a) :** Marcio Ferreira da Silva - CPF: 868.892.731-68.

**Valor:** Considerando tratar-se de contratação para prestação de serviço por demanda, não é possível mensurar inicialmente o valor total da presente contratação, ficando à conveniência da Administração Pública a demanda de uma ou mais prestações de serviços.

Cuiabá, 06 de Julho de 2021.

**Eliane Paula da Silva**

Secretária Adjunta de Administração Sistêmica/SECEL  
Ordenador de Despesas - Portaria 094/2020/SECEL - DOE 21/10/2020

**ANEXO 1  
FORMULÁRIO DE SOLICITAÇÃO DE BOLSA TÉCNICO  
(preencher digitado)**

**Nome do solicitante:**

**Naturalidade:** UF:

**Data do nascimento:**  
**Idade:** anos

**CPF:**  
**RG:**  
**ÓrgãoEmissor**

**CREF:**

**Endereço:**

**Nº**  
**Bairro:**

**Cidade:**

**E-mail:**

**WhatsApp:** Cel:

**Modalidade:**

**Nome da entidade internacional de administração do desporto:**

**Nome da entidade nacional de administração do desporto:**  
(Confederação)

**Nome da entidade estadual de administração do desporto:**  
(Federação)

**Nome da entidade de prática: (Clube/Associação)**

Venho respeitosamente requerer a minha inclusão no Programa de Bolsa Técnico, como acima informado, para o presente exercício.

Declaro, ainda:

- Que concordo com todas as exigências legais pertinentes;
- Que conheço todos os requisitos legais pertinentes e suas exigências;
- Que estou em plena atividade laboral e buscando novos conhecimentos na modalidade referida neste documento;
- Que estou ciente que toda documentação deve ser protocolada até a data final do prazo estipulado, e que nenhum documento poderá ser anexado após o término do mesmo.

Por ser expressão de verdade, firmo a presente declaração, para que produza os efeitos legais, estando ciente de que, comprovada sua falsidade, será nulo de pleno direito, perante a solicitação do benefício, podendo gerar prejuízo das sanções penais a que estiver sujeito.

Cuiabá/MT, de de 2021.

Assinatura do Técnico

**ANEXO 2****PAPEL TIMBRADO DO CLUBE/ASSOCIAÇÃO****DECLARAÇÃO**

O (A) **NOME DO CLUBE/ASSOCIAÇÃO**, inscrito (a) sob o CNPJ **CNPJ DA ENTIDADE**

devidamente registrado (a) na entidade estadual de administração do desporto, representada nesta por **NOME DO RESPONSÁVEL PELA ENTIDADE**, inscrito (a) sob o RG, **NÚMERO** e **ORGÃO EMISSOR**, UF **SIGLA** e sob CPF **NÚMERO**, declara que o (a) técnico (a) **NOME DO TÉCNICO (a)** inscrito (a)

sob o RG **NÚMERO - ORGÃO EMISSOR**, UF **SIGLA** e sob CPF **NÚMERO DO CPF:**

- Está vinculado com o clube e se encontra em plena atividade profissional;
- Executa regularmente treinamentos para futuras competições estaduais, nacionais e/ou internacionais.

Por ser expressão de verdade, firmo a presente declaração, para que produza os efeitos legais, estando ciente de que, comprovada sua falsidade, será nulo de pleno direito, perante a solicitação do benefício, podendo gerar prejuízo das sanções penais a que estiver sujeito.

(MT), , de 2021.

ASSINATURA DO DECLARANTE  
CARGO DO DECLARANTE

**ANEXO 3****PAPEL TIMBRADO DA FEDERAÇÃO****DECLARAÇÃO**

A **NOME DA FEDERAÇÃO**, inscrito (a) sob o CNPJ **CNPJ DA ENTIDADE**, devidamente registrado (a) na entidade estadual de administração do desporto, representada, neste ato, por **NOME DO RESPONSÁVEL PELA ENTIDADE**, inscrito (a) sob o RG, **NÚMERO - ORGÃO EMISSOR**, UF, **SIGLA** e sob CPF **NÚMERO**, **DECLARA** que o (a) TÉCNICO (a) **NOME DO TÉCNICO (a)** inscrito (a) sob o RG **NÚMERO - ORGÃO EMISSOR**, UF, **SIGLA**, sob CPF **NÚMERO DO CPF** e CREF **NÚMERO DO CREF**.

Está regularmente inscrito junto a ela;

Mantém vínculo com a respectiva entidade estadual de administração do desporto;

Relação de no mínimo 10 (dez) atletas que se encontram em treinamento regular devidamente registrados com o respectivo técnico. Para modalidades paralímpicas o mínimo de 03 (três) atletas:

NOME DO ATLETA	Nº DE REGISTRO
1.	
2.	
3.	
4.	
5.	
6.	
7.	
8.	
9.	
10.	

Por ser expressão de verdade, firmo a presente declaração, para que produza os efeitos legais, estando ciente de que, comprovada sua falsidade, será nulo de pleno direito, perante a solicitação do benefício, podendo gerar prejuízo das sanções penais a que estiver sujeito.

(MT), , de 2021.

ASSINATURA DO DECLARANTE

CARGO DO DECLARANTE

## ANEXO 4

**PAPEL TIMBRADO DO CLUBE/ASSOCIAÇÃO**  
**PLANO DE TRABALHO ANUAL (Para 2021/2022)**

Eu, \_\_\_\_\_, inscrito (a) sob o RG UF \_\_\_\_\_, sob CPF e sob o CREF \_\_\_\_\_, solicitante do benefício da Bolsa Técnico, constituída pela Lei nº 8.157, de 13 de julho de 2004, e suas alterações, regulamentada pelo Decreto nº \_\_\_\_\_, venho por meio desta, declarar para fins de inscrição, meu plano de trabalho anual, contendo plano de treinamento e objetivos para o ano de recebimento do benefício:

Local de Treinamento:				
Nº	Nome da Competição	Preparatória ou Principal/Alvo	Local: (cidade/estado)	Período (dia/mês/ano)
1				
2				
3				
4				
5				
6				

(MT), \_\_\_\_\_, de 2021.

**Assinatura do Técnico**

## ANEXO 5

## TABELA 01 - RELAÇÃO DE TÍTULOS PARA CLASSIFICAÇÃO

Nº	NOME DA COMPETIÇÃO	NOME DO ATLETA	LOCAL DA COMPETIÇÃO	COLOCAÇÃO	BOLSA ATLETA	Marcar com X					
						NACIONAL 1ª DIVISÃO	NACIONAL 2ª DIVISÃO	NACIONAL 3ª DIVISÃO	INTER NACIONAL	SUL-AMERICANO	PAN-AMERICANO
1					( ) SIM ( ) NÃO						
2					( ) SIM ( ) NÃO						
3					( ) SIM ( ) NÃO						
4					( ) SIM ( ) NÃO						
5					( ) SIM ( ) NÃO						
6					( ) SIM ( ) NÃO						
7					( ) SIM ( ) NÃO						
8					( ) SIM ( ) NÃO						
9					( ) SIM ( ) NÃO						
10					( ) SIM ( ) NÃO						

Obs: Caso a competição não tenha divisões, será considerada a 1ª divisão.

**4ª RETIFICAÇÃO AO DO EDITAL DE SELEÇÃO PÚBLICA Nº 01/2021/SECEL/MT**  
**"MOVIMENTAR"**  
**DE 15 DE JUNHO DE 2021**

O ESTADO DE MATO GROSSO por intermédio da SECRETARIA DE ESTADO DE CULTURA, ESPORTE E LAZER doravante denominada SECEL/MT, torna público, para conhecimento de todos os interessados, a retificação do edital de SELEÇÃO PÚBLICA e FICHA DE INSCRIÇÃO N. 01/2021/SECEL/MT, publicado no diário oficial n. 28.020 de 15 de junho de 2021, que passam a vigorar com a redação a seguir especificada, permanecendo inalterados os demais itens e subitens do referido edital e ficha de inscrição:

**Onde lê se:**

Cônjuges ou companheiros e outros familiares até o 2º Grau parentesco, dos membros do Conselho Estadual da Cultura e/ou servidores da Secretaria de Estado de Cultura, Esporte e Lazer;

**Leia-se:**

Cônjuges ou companheiros e outros familiares até o 3º Grau parentesco, dos membros do Conselho Estadual da Cultura e/ou servidores da Secretaria de Estado de Cultura, Esporte e Lazer;

Cuiabá-MT, 29 de junho de 2021.

**Alberto Machado**  
Secretário de Estado de Cultura, Esporte e Lazer - SECEL

**PORTARIA Nº.109/2021/SECEL**

Dispõe sobre a substituição de membros da Comissão de Análise e Acompanhamento do Projeto Olímpus.

O SECRETÁRIO DE ESTADO DE CULTURA ESPORTE E LAZER, no uso de suas atribuições legais, e

Considerando a necessidade de redefinição da Comissão de Servidores Profissionais do Desporto constituída através da PORTARIA Nº 104/2021/SECEL, publicada no DOE de 29 de junho de 2021 - pag. 43;

**RESOLVEM**

Art.1º Substituir o membro titular da Comissão de Análise e Acompanhamento o servidor - Vicente Lenilson de Lima - Representante da SECEL pelo servidor

a)Austrogildo Hardmam Junior - matrícula 66761

Art.2º Designar como membro suplente da Comissão de Análise e Acompanhamento o servidor - Arnaldo Ramos Júnior - matrícula 255414

Art 3º Esta Portaria entra em vigor na data de sua publicação.

Cuiabá, 05 de julho de 2021.

Alberto Machado  
Secretário de Estado de Cultura Esporte e Lazer  
(original assinado)

ANEXO 6  
RELATÓRIO DE EXECUÇÃO

Eu, \_\_\_\_\_ portador (a) da cédula de identidade RG nº \_\_\_\_\_, Órgão Expedidor: \_\_\_\_\_ e CPF/MF nº \_\_\_\_\_, solicitante do benefício da Bolsa Técnico \_\_\_\_\_, constituída pela Lei nº 8.157, de 13 de julho de 2004, e suas alterações, regulamentada pelo Decreto nº 907, de 29 de abril de 2021, venho apresentar o Relatório de Execução do meu plano esportivo anual (ANEXO 4), contendo os locais de competições, locais treinamentos, fotos com a logo do Projeto Olimpíus e resultados alcançados no ano de recebimento do benefício:

Local de Competição/Treinamento	Nome das Competições Preparatórias, Competições Principais e Resultados	Período (dia/mês/ano)

\_\_\_\_\_ (MT), \_\_\_\_\_, \_\_\_\_\_ de 2021.

Nome completo do(a) técnico(a) \_\_\_\_\_

CREF do(a) técnico(a) \_\_\_\_\_

Assinatura do(a) técnico(a) \_\_\_\_\_

SES

## SECRETARIA DE ESTADO DE SAÚDE

## Edital de Citação de Servidor

O Presidente do Processo Administrativo Disciplinar nº 008/2018, instaurada por força da Portaria nº 416/2018/CGE-COR/SES publicada no DOE-MT de 14/09/2018, pág. 65, recomposta pela Portaria nº 137/2019/GBSES publicada no DOE-MT de 05/06/2019, pág. 28 e por fim, recomposta pela Portaria nº 130/2021/GBSES publicada no DOE-MT de 11/05/2021, pág. 16, subscrita pelo Senhor Secretário de Estado de Saúde e Secretário Controlador Geral do Estado, no uso de suas atribuições e tendo em vista o disposto no § 1.º do artigo 78, da Lei Complementar Estadual nº 207/2004, **CITA e INTIMA**, pelo presente edital, **Marcos Rogério Lima Pinto e Silva**, matrícula funcional nº 133916, comissionado (à época Secretário Adjunto de Gestão Sistêmica e Ordenador de Despesas), com endereço incerto e não sabido, para, no prazo de 15 (quinze) dias, a partir da última publicação desta, comparecer na sala da UNISECOR (Unidade Setorial de Correição), localizada **Rua Júlio Domingos de Campos, s/n, Complexo Paiaguás - Centro Político Administrativo, Prédio da Controladoria Geral do Estado - CGE/MT, CEP 78049-923**, telefone: (65) 3613-4010, no período das 08h/12h e 14h/18h, para tomar ciência e ser interrogado sobre os fatos que lhe são atribuídos, sob pena de prosseguimento do processo à revelia, em conformidade com o disposto no § 1º do artigo 78, e artigo 81, ambos da Lei Complementar nº 207/2004.

Cuiabá-MT, 06 de julho de 2021.

(original assinado)

**Marcelo Franck da Silva**

Presidente PAD 008/2018

PORTARIA Nº 130/2021/GBSES

**Portaria nº 001/2021/SES/PAD nº 008/2018**

O PRESIDENTE DO PROCESSO ADMINISTRATIVO DISCIPLINAR Nº. 008/2018, no uso de suas atribuições descritas no artigo 82, parágrafo 2º da Lei Complementar nº. 207/2004.

Considerando o Extrato de Portaria nº 416/2018/CGE-COR/SES, publicada no Diário Oficial em 14/09/2018, o Extrato de Portaria nº 137/2019/GBSES publicada no DOE-MT de 05/06/2019 e por fim o Extrato de Portaria nº 130/2021/GBSES publicada no DOE-MT de 11/05/2021;

## RESOLVE:

**Art. 1º.** Nomear o servidor **Rogério Peres Bandeira**, matrícula funcional nº 107235 para, na condição de Defensor Dativo da acusada **L. M. F. C.**, acompanhar o Processo Administrativo Disciplinar nº 008/2018 e adotar as demais providências pertinentes e necessárias a fim de garantir os Princípios da Ampla Defesa e do Contraditório à acusada, nos termos da Lei Complementar nº. 207/2004.

**Art. 2º.** Esta Portaria entra em vigor na data de sua publicação.

**Registrada, Publicada, CUMPRADA-SE.**

Cuiabá, 06 de julho de 2021.

(original assinado)

**Marcelo Franck da Silva**

Presidente PAD 008/2018

PORTARIA Nº 130/2021/GBSES

## RESOLUÇÃO CIB/MT AD REFERENDUM Nº 70, DE 05 DE JULHO DE 2021.

Dispõe sobre a operacionalização, distribuição, armazenamento e aplicação da vacina **Janssen (Johnson & Johnson)** contra a Covid-19, no âmbito do estado de Mato Grosso, provenientes da 31ª remessa (28ª Pauta - Atualizações e Retificação) advinda do Programa Nacional de Imunizações - PNI do Ministério da Saúde.

## A COMISSÃO INTERGESTORES BIPARTITE DO ESTADO DE MATO GROSSO - CIB/MT, no uso de suas atribuições legais e considerando:

**I - A Lei n.º 13.979, de 6 de fevereiro de 2020**, que dispõe sobre as medidas para enfrentamento da emergência de saúde pública de importância internacional decorrente do Coronavírus responsável pelo surto de 2019;

**II - A Portaria GM/MS n.º 69, de 14 de janeiro de 2021**, que institui a obrigatoriedade de registro de aplicação de vacinas contra a Covid-19 nos sistemas de informação do Ministério da Saúde;

**III - O Plano Nacional de Operacionalização da vacinação contra a Covid-19 (7ª edição, 17/05/2021) e o Plano Estadual de Operacionalização da vacinação contra a Covid-19 (1ª edição, janeiro/2021);**

**IV - O Vigésimo Sexto Informe Técnico - 28ª Pauta de Distribuição, Atualização e Retificação** do Plano Nacional de Operacionalização da Vacinação contra a Covid-19 que dispõe sobre as orientações técnicas relativas à continuidade da Campanha Nacional de Vacinação contra a Covid-19, de 02 de julho de 2021, do Ministério da Saúde;

**V - A Resolução CIB/MT Ad Referendum nº 69, de 05 de julho de 2021**, que dispõe sobre a operacionalização, distribuição, armazenamento e aplicação da vacina **Pfizer/Cominarty e AstraZeneca/Fiocruz** contra a Covid-19, no âmbito do estado de Mato Grosso, provenientes da trigésima remessa (28ª Pauta - Atualizações e Retificação) advinda do Programa Nacional de Imunizações - PNI do Ministério da Saúde, na qual informava o não recebimento do Ministério da Saúde da vacina **Janssen (Johnson & Johnson)** constante no supracitado Informe Técnico;

**VI - Que após a elaboração da minuta da supracitada Resolução** o Ministério da Saúde acabou enviando a referida vacina ao estado, portanto retificamos a informação quanto ao recebimento da mesma;

**VII - O recebimento do Ministério da Saúde, no dia no dia 03 de julho de 2021** da vacina **Janssen (Johnson & Johnson)** no total de 68.700 (sessenta e oito mil e setecentas) doses para o Estado de Mato Grosso;

**VIII - A orientação da Coordenação Geral do Programa Nacional de Imunizações** para contemplar os públicos com dose única com estes quantitativos.

## RESOLVE:

**Art. 1º** Aprovar a operacionalização, distribuição, armazenamento e aplicação da vacina **Janssen (Johnson & Johnson)** contra a Covid-19, no âmbito do Estado de Mato Grosso, provenientes da 31ª remessa (28ª Pauta de Distribuição, Atualização e Retificação) advinda do Programa Nacional de Imunizações - PNI do Ministério da Saúde

**Art. 2º** O critério de distribuição das vacinas contra a Covid-19 aos municípios do Estado de Mato Grosso seguirá a prioridade da imunização complementar conforme segue:

- I - Pessoas em Situação de Rua com a dose única (28ª Pauta de Distribuição, Atualização e Retificação) da vacina *Janssen (Johnson & Johnson)*.
- II - Trabalhadores de Transporte Metroviário e Ferroviário com a dose única (28ª Pauta de Distribuição, Atualização e Retificação) da vacina *Janssen (Johnson & Johnson)*.
- III - Trabalhadores de Transporte Aquaviário com a dose única (28ª Pauta de Distribuição, Atualização e Retificação) da vacina *Janssen (Johnson & Johnson)*.
- IV - Caminhoneiros com a dose única (28ª Pauta de Distribuição, Atualização e Retificação) da vacina *Janssen (Johnson & Johnson)*.
- V - Pessoas de 55 a 59 anos (ordem decrescente ano a ano) com a dose única (28ª Pauta de Distribuição, Atualização e Retificação) da vacina *Janssen (Johnson & Johnson)*.

**Parágrafo Único** - Os municípios que já completaram a vacinação das Pessoas de 55 a 59 anos devem seguir para a próxima faixa etária (ano a ano) em ordem decrescente de prioridade.

**Art. 3º** O critério de distribuição das vacinas seguirá a prioridade da imunização dos públicos alvo, conforme o disposto no PNI.

§1º Os municípios que já tiverem alcançado a completa vacinação do público alvo estabelecido/pactuado, deverão promover a continuidade da imunização dos demais públicos alvo, conforme Quadro 1 que trata da estimativa populacional para a Campanha Nacional de Vacinação contra a Covid-19 e ordenamento dos grupos prioritários disposto no Plano Nacional de Operacionalização da vacinação contra a Covid-19.

§2º O município cuja a população do público alvo da vacinação não corresponda à estimativa populacional estabelecida pelo Ministério da Saúde, e conseqüentemente as doses enviadas pelo mesmo também não correspondam, deverão concluir a vacinação deste público primeiro para depois iniciar o próximo público alvo.

**Art. 4º** A distribuição aos 141 (cento e quarenta e um) municípios do Estado de Mato Grosso, da vacina *Janssen (Johnson & Johnson)* ocorrerá conforme estabelecido no Anexo Único desta Resolução.

§1º O Anexo Único representa a distribuição da vacina *Janssen (Johnson & Johnson)* dose única enviada pelo Ministério da Saúde, sendo que cada frasco da vacina contém 05 doses.

§2º O município deverá seguir a utilização das doses conforme a distribuição disposta nas Resoluções CIB/MT, bem como acompanhar os imunizados com a 1ª dose para que esses possam receber a 2ª dose das vacinas no período adequado, além de estar atento aos prazos de validade das mesmas, sendo de responsabilidade do município qualquer alteração ou ajuste realizado quanto ao uso das doses;

§3º No Anexo Único consta a distribuição da vacina *Janssen (Johnson & Johnson)* recebida do Ministério da Saúde, onde foi adicionado um remanescente de 80 (oitenta) doses que estavam armazenadas na Rede de Frio Central como Estoque Estratégico para reposição de eventuais perdas técnicas. Com impossibilidade de fracionamento das doses de vacina, a Gerência do Programa Estadual de Imunização do Estado realizou o arredondamento para maior no quantitativo total.

**Art. 5º** A guarda das vacinas deverá ser realizada pelos municípios respeitando as condições de armazenamento estabelecidas pela fabricante e Agência Nacional de Vigilância Sanitária e se possível com o apoio da segurança pública.

**Art. 6º** As aplicações das vacinas deverão ser obrigatoriamente registradas no Sistema do Programa Nacional de Imunização SI-PNI.

**Art. 7º** Esta Resolução entra em vigor após homologada pelo plenário da CIB/MT.

**Cuiabá/MT, 05 de julho de 2021.**

(Original assinado)  
Gilberto Gomes de Figueiredo  
Presidente da CIB /MT

(Original assinado)  
Marco Antônio Norberto Felipe  
Presidente do COSEMS/MT

**ANEXO ÚNICO DA RESOLUÇÃO CIB/MT AD REFERENDUM Nº 70, DE 05 DE JULHO DE 2021.**

QUADRO DEMONSTRATIVO DISTRIBUIÇÃO VACINA Janssen (Johnson & Johnson)	
DESCRIÇÃO	QTDE
Doses distribuídas aos municípios - Dose única - DU (devido arredondamento)	68.700
Doses remanescentes do estoque estratégico armazenadas na Rede de Frio Central - 28ª remessa	80
<b>TOTAL</b>	<b>68.780</b>

REGIONAL/ MUNICÍPIOS	Total Pessoas de 55 a 59 anos	Total de Pessoas em Situação de Rua	Total de Caminhoneiros (Estimativa MS)	Total de Trabalhadores de Transporte de Aquaviário (Doses Aplicadas Influenza 2020)	Total de Trabalhadores de Transporte Metroviário e Ferroviário (le- vantamento dos Municípios)	24,6% Pessoas de 55 a 59 anos Situação de Rua (DU)	100,0% Pessoas em Situação de Rua (DU)	100,0% Caminhoneiros (DU)	100,0% Trabalhadores de Transporte de Aquaviário (DU)	100,0% Trabalhadores de Transporte Metroviário e Ferroviário (le- vantamento dos Municípios) (DU)	Total de Doses	Total de doses a serem enviadas Arredondamento 05 doses (DU)
<b>MÉDIO ARAGUAIA (ÁGUA BOA)</b>	3.037	29	1.126	3	0	747	29	1.126	3	0	1.905	1.925
Água Boa	826	23	285	0	0	203	23	285	0	0	511	515
Bom Jesus do Araguaia	187	0	18	0	0	46	0	18	0	0	64	65
Canarana	734	0	595	0	0	181	0	595	0	0	776	780
Cocalinho	204	0	11	0	0	50	0	11	0	0	61	65
Gaúcha do Norte	198	1	58	0	0	49	1	58	0	0	108	110
Nova Nazaré	86	1	12	3	0	21	1	12	3	0	37	40
Querência	456	3	120	0	0	112	3	120	0	0	235	235
Ribeirão Cascalheira	346	1	27	0	0	85	1	27	0	0	113	115
<b>ALTO TAPAJÓS (ALTA FLORESTA)</b>	4.697	30	633	0	0	1.155	30	633	0	0	1.818	1.835
Alta Floresta	2.063	20	360	0	0	507	20	360	0	0	887	890
Apiaçás	389	0	28	0	0	96	0	28	0	0	124	125
Carlinda	452	3	32	0	0	111	3	32	0	0	146	150
Nova Bandeirantes	509	3	60	0	0	125	3	60	0	0	188	190
Nova Canaã do Norte*	471	0	128	0	0	116	0	128	0	0	244	245
Nova Monte Verde	295	2	11	0	0	73	2	11	0	0	86	90
Paranaíta	518	2	14	0	0	127	2	14	0	0	143	145
<b>BAIXADA CUIABANA</b>	34.027	753	7.475	86	0	8.372	753	7.475	86	0	16.686	16.720

Acorizal	222	1	18	0	0	55	1	18	0	0	74	75
Barão de Melgaço	385	0	11	0	0	95	0	11	0	0	106	110
Chapada dos Guimarães	742	11	9	14	0	183	11	9	14	0	217	220
Cuiabá	21.109	607	4.831	0	0	5.193	607	4.831	0	0	10.631	10.635
Jangada	272	1	78	0	0	67	1	78	0	0	146	150
Nossa Senhora do Livramento	518	0	0	0	0	127	0	0	0	0	127	130
Nova Brasilândia	148	0	62	0	0	36	0	62	0	0	98	100
Planalto da Serra	91	0	41	0	0	22	0	41	0	0	63	65
Poconé	1.121	3	27	65	0	276	3	27	65	0	371	375
Santo Antônio do Leverger	612	2	19	0	0	151	2	19	0	0	172	175
Várzea Grande	8.807	128	2.379	7	0	2.167	128	2.379	7	0	4.681	4.685
GARÇAS ARAGUAIA (BARRA DO GARÇAS)	4.516	58	1.109	4	0	1.112	58	1.109	4	0	2.283	2.310
Araguaiana	128	2	7	4	0	31	2	7	4	0	44	45
Barra do Garças	2.304	53	771	0	0	567	53	771	0	0	1.391	1.395
Campinápolis	326	0	58	0	0	80	0	58	0	0	138	140
General Carneiro	167	0	35	0	0	41	0	35	0	0	76	80
Nova Xavantina	840	3	28	0	0	207	3	28	0	0	238	240
Novo São Joaquim	185	0	73	0	0	46	0	73	0	0	119	120
Pontal do Araguaia	239	0	108	0	0	59	0	108	0	0	167	170
Ponte Branca	84	0	25	0	0	21	0	25	0	0	46	50
Ribeirãozinho	80	0	2	0	0	20	0	2	0	0	22	25
Torixoréu	163	0	2	0	0	40	0	2	0	0	42	45
OESTE MATOGROSSENSE (CÁCERES)	6.655	45	2.292	9	0	1.636	45	2.292	9	0	3.982	4.005
Araputanga	577	1	85	0	0	142	1	85	0	0	228	230
Cáceres	3.029	37	1.935	9	0	745	37	1.935	9	0	2.726	2.730
Curvelândia	184	1	11	0	0	45	1	11	0	0	57	60
Glória D'Oeste	119	0	11	0	0	29	0	11	0	0	40	40
Indiavaí	106	0	0	0	0	26	0	0	0	0	26	30
Lambari D'Oeste	172	0	2	0	0	42	0	2	0	0	44	45
Mirassol d'Oeste	960	2	113	0	0	236	2	113	0	0	351	355
Porto Esperidião	377	2	0	0	0	93	2	0	0	0	95	95
Reserva do Cabaçal	90	1	2	0	0	22	1	2	0	0	25	25
Rio Branco	192	0	16	0	0	47	0	16	0	0	63	65
Salto do Céu	113	0	4	0	0	28	0	4	0	0	32	35
São José dos Quatro Marcos	736	1	113	0	0	181	1	113	0	0	295	295
CENTRO NORTE MATOGROSSENSE (DIAMANTINO)	3.652	8	931	0	0	897	8	931	0	0	1.836	1.850
Alto Paraguai	516	0	14	0	0	127	0	14	0	0	141	145
Diamantino	679	5	198	0	0	167	5	198	0	0	370	370
Nobres	577	1	152	0	0	142	1	152	0	0	295	295
Nortelândia	270	1	50	0	0	66	1	50	0	0	117	120
Nova Maringá	254	0	12	0	0	62	0	12	0	0	74	75
Rosário Oeste	676	1	99	0	0	166	1	99	0	0	266	270
São José do Rio Claro	680	0	406	0	0	167	0	406	0	0	573	575
VALE DO ARINOS (JUARA)	1.967	12	1.124	7	0	484	12	1.124	7	0	1.627	1.635
Juara	1.204	8	583	7	0	296	8	583	7	0	894	895
Novo Horizonte do Norte	202	0	11	0	0	50	0	11	0	0	61	65
Porto dos Gaúchos	198	1	30	0	0	49	1	30	0	0	80	80
Tabaporã	363	3	500	0	0	89	3	500	0	0	592	595
NOROESTE MATOGROSSENSE (JUÍNA)	4.771	18	1.216	7	0	1.173	18	1.216	7	0	2.414	2.425
Aripuanã	518	3	298	0	0	127	3	298	0	0	428	430
Brasnorte	547	3	147	0	0	135	3	147	0	0	285	285
Castanheira	335	3	78	0	0	82	3	78	0	0	163	165
Colniza	985	0	18	3	0	242	0	18	3	0	263	265
Cotriguaçu	492	1	74	0	0	121	1	74	0	0	196	200
Juína	1.447	7	392	0	0	356	7	392	0	0	755	755
Juruena	447	1	209	4	0	110	1	209	4	0	324	325
VALE DO PEIXOTO (PEIXOTO DE AZEVEDO)	5.608	12	1.838	0	0	1.379	12	1.838	0	0	3.229	3.235
Colíder*	1.326	3	285	0	0	326	3	285	0	0	614	615
Guarantã do Norte	1.351	3	345	0	0	332	3	345	0	0	680	680
Matupá	590	3	852	0	0	145	3	852	0	0	1.000	1.000
Nova Guarita*	199	0	145	0	0	49	0	145	0	0	194	195
Novo Mundo	337	1	21	0	0	83	1	21	0	0	105	105
Peixoto de Azevedo	1.354	2	190	0	0	333	2	190	0	0	525	525



Terra Nova do Norte	451	0	0	0	0	111	0	0	0	0	111	115
SUDOESTE MATOGROSSENSE (PONTES E LACERDA)	3.735	15	287	0	0	920	15	287	0	0	1.222	1.235
Campos de Júlio	180	0	44	0	0	44	0	44	0	0	88	90
Comodoro	670	1	39	0	0	165	1	39	0	0	205	205
Conquista D'Oeste	96	0	19	0	0	24	0	19	0	0	43	45
Figueirópolis D'Oeste	112	0	23	0	0	28	0	23	0	0	51	55
Jauru	275	1	16	0	0	68	1	16	0	0	85	85
Nova Lacerda	207	0	9	0	0	51	0	9	0	0	60	60
Pontes e Lacerda	1.543	9	128	0	0	380	9	128	0	0	517	520
Rondolândia	103	4	0	0	0	25	4	0	0	0	29	30
Vale de São Domingos	117	0	5	0	0	29	0	5	0	0	34	35
Vila Bela da Santíssima Trindade	432	0	4	0	0	106	0	4	0	0	110	110
ARAGUAIA XINGU (PORTO ALEGRE DO NORTE)	2.410	5	557	0	0	592	5	557	0	0	1.154	1.165
Canabrava do Norte	131	0	16	0	0	32	0	16	0	0	48	50
Confresa	809	1	314	0	0	199	1	314	0	0	514	515
Porto Alegre do Norte	349	3	30	0	0	86	3	30	0	0	119	120
Santa Cruz do Xingu	79	0	9	0	0	19	0	9	0	0	28	30
Santa Terezinha	224	0	0	0	0	55	0	0	0	0	55	55
São José do Xingu	142	1	11	0	0	35	1	11	0	0	47	50
Vila Rica	676	0	177	0	0	166	0	177	0	0	343	345
SUL MATOGROSSENSE (RONDONÓPOLIS)	17.669	752	6.330	41	850	4.345	752	6.330	41	850	12.318	12.360
Alto Araguaia	674	4	103	0	180	166	4	103	0	180	453	455
Alto Garças	415	4	175	0	0	102	4	175	0	0	281	285
Alto Taquari	262	0	101	0	40	64	0	101	0	40	205	205
Araguainha	38	0	0	0	0	9	0	0	0	0	9	10
Campo Verde	1.326	15	480	0	0	326	15	480	0	0	821	825
Dom Aquino	325	0	32	0	0	80	0	32	0	0	112	115
Guiratinga	643	2	71	0	0	158	2	71	0	0	231	235
Itiquira	481	2	50	0	130	118	2	50	0	130	300	300
Jaciara	973	8	262	0	0	239	8	262	0	0	509	510
Juscimeira	443	0	161	3	0	109	0	161	3	0	273	275
Paranatinga	727	6	112	0	0	179	6	112	0	0	297	300
Pedra Preta	632	1	158	0	0	155	1	158	0	0	314	315
Poxoréo	705	2	85	0	0	173	2	85	0	0	260	260
Primavera do Leste	1.964	104	934	0	0	483	104	934	0	0	1.521	1.525
Rondonópolis	7.368	603	3.462	38	500	1.813	603	3.462	38	500	6.416	6.420
Santo Antônio do Leste	113	0	78	0	0	28	0	78	0	0	106	110
São José do Povo	214	0	9	0	0	53	0	9	0	0	62	65
São Pedro da Cipa	163	1	53	0	0	40	1	53	0	0	94	95
Tesouro	203	0	4	0	0	50	0	4	0	0	54	55
NORTE ARAGUAIA KARAJÁ (SÃO FELIX DO ARAGUAIA)	793	3	273	0	0	195	3	273	0	0	471	480
Alto Boa Vista	159	1	154	0	0	39	1	154	0	0	194	195
Luciara	81	0	12	0	0	20	0	12	0	0	32	35
Novo Santo Antônio	81	1	27	0	0	20	1	27	0	0	48	50
São Félix do Araguaia	423	1	78	0	0	104	1	78	0	0	183	185
Serra Nova Dourada	49	0	2	0	0	12	0	2	0	0	14	15
TELES PIRES (SINOP)	12.973	517	9.869	0	0	3.193	517	9.869	0	0	13.579	13.610
Cláudia	436	1	477	0	0	107	1	477	0	0	585	585
Feliz Natal	412	3	34	0	0	101	3	34	0	0	138	140
Ipiranga do Norte	167	1	260	0	0	41	1	260	0	0	302	305
Itanhangá	224	1	101	0	0	55	1	101	0	0	157	160
Itaúba*	149	1	67	0	0	37	1	67	0	0	105	105
Lucas do Rio Verde	1.349	43	2.126	0	0	332	43	2.126	0	0	2.501	2.505
Marcelândia*	417	0	427	0	0	103	0	427	0	0	530	530
Nova Mutum	933	13	337	0	0	230	13	337	0	0	580	580
Nova Santa Helena*	159	2	154	0	0	39	2	154	0	0	195	195
Nova Ubiratã	375	2	119	0	0	92	2	119	0	0	213	215
Santa Carmem	124	1	105	0	0	31	1	105	0	0	137	140
Santa Rita do Trivelato	96	0	16	0	0	24	0	16	0	0	40	40
Sinop	4.463	401	4.183	0	0	1.098	401	4.183	0	0	5.682	5.685
Sorriso	2.805	34	1.100	0	0	690	34	1.100	0	0	1.824	1.825
Tapurah	342	13	80	0	0	84	13	80	0	0	177	180
União do Sul	124	0	115	0	0	31	0	115	0	0	146	150

Vera	398	1	168	0	0	98	1	168	0	0	267	270
MÉDIO NORTE MATOGROSSENSE (TANGARA DA SERRA)	7.574	49	2.049	7	0	1.864	49	2.049	7	0	3.969	3.990
Arenápolis	410	1	101	0	0	101	1	101	0	0	203	205
Barra do Bugres	987	4	142	7	0	243	4	142	7	0	396	400
Campo Novo do Parecis	930	19	268	0	0	229	19	268	0	0	516	520
Denise	268	1	315	0	0	66	1	315	0	0	382	385
Nova Marilândia	86	0	53	0	0	21	0	53	0	0	74	75
Nova Olímpia	608	4	46	0	0	150	4	46	0	0	200	200
Porto Estrela	94	0	161	0	0	23	0	161	0	0	184	185
Santo Afonso	156	0	119	0	0	38	0	119	0	0	157	160
Sapezal	620	6	50	0	0	153	6	50	0	0	209	210
Tangará da Serra	3.415	14	794	0	0	840	14	794	0	0	1.648	1.650
Total Geral	114.084	2.306	37.109	164	850	28.064	2.306	37.109	164	850	68.493	68.780

\*Os municípios pertencentes à Região Norte Matogrossense (Colíder) estão contemplados nas demais regiões por não possuir uma Rede de Frio.

## SEAF

## SECRETARIA DE ESTADO DE AGRICULTURA FAMILIAR

**EXTRATO DO CONTRATO Nº 026/2021/SEAF (Proc. nº 153617/2021/SEAF-MT)**

Extrato do Contrato nº 026/2021/SEAF, tendo por objeto a contratação de empresa especializada fornecimento de material permanente para a aquisição de 12 (doze) Computadores e 03 (três) Notebooks, para atender as demandas da Secretaria de Estado de Agricultura Familiar.

**CONTRATANTE** - SECRETARIA DE ESTADO DE AGRICULTURA FAMILIAR - SEAF-MT, CNPJ nº 03.507.415/0012-05.

**CONTRATADA** - KRP CONSULTORIA EM TECNOLOGIA DA INFORMAÇÃO LTDA - CNPJ: 08.990.948/0001-43.

**VALOR ESTIMADO DO CONTRATO** - R\$ 95.370,00 (noventa e cinco mil, trezentos e setenta reais).

**PRAZO**: 12 (doze) meses, contados a partir da data da sua assinatura 06/07/2021.

**DOTAÇÃO ORÇAMENTÁRIA**: Projeto/Atividade: 4168/Fonte: 196/100/Elemento de Despesa: 3.3.91.30

**FISCAL DE CONTRATO**: RAFAEL SOUZA OLIVEIRA .

**FISCAL SUBSTITUTO**: GIULIANO THIMOTEO MEDEIROS COUTO.

**ASSINAM**: Pela SEAF o Secretário SILVANO FERREIRA DO AMARAL e pela empresa KRP CONSULTORIA EM TECNOLOGIA DA INFORMAÇÃO LTDA, seu representante DIOGO BORGES OLIVEIRA.

**Data da Assinatura**: 06 de julho 2021.

**EXTRATO DO TERMO ADITIVO Nº 14 AO CONVÊNIO Nº 0939-2016**

**PARTES**: SECRETARIA DE ESTADO DE AGRICULTURA FAMILIAR - SEAF/MT CNPJ nº. 03.507.415/0012-05 e a PREFEITURA MUNICIPAL ARENÁPOLIS - CNPJ nº. 24.977.654/0001-38

**OBJETO**: Prorrogação da Vigência do Convênio 0939-2016 até o dia 31/12/2021.

**DA INALTERABILIDADE**: Ratificar as demais cláusulas do Convênio original não abrangidas neste instrumento.

**DATA DA ASSINATURA**: 06/07/2021

**ASSINA**: O SECRETÁRIO DE ESTADO DE AGRICULTURA FAMILIAR - Sr. Silvano Ferreira do Amaral, portador do RG nº. 0606142-7 SSP/MT. inscrito no CPF nº. 395.310.901-49.

SILVANO FERREIRA DO AMARAL

Secretário de Agricultura Familiar

ORIGINAL ASSINADO

**ERRATA DO CONTRATO Nº 019/2021/SEAF (PROCESSO Nº 134424/2021)**

A SECRETARIA DE ESTADO DE AGRICULTURA FAMILIAR - SEAF/MT, por meio do Secretário da pasta, SILVANO FERREIRA DO AMARAL, vem a público informar a presente **ERRATA DO CONTRATO Nº 019/2021/SEAF (PROCESSO Nº 134424/2021), conforme extrato realizado no Diário Oficial do Estado nº 28.011 de 01 de junho de 2021 - página 31.**

**ONDE SE LÊ:**

LOTE	QUANT	MARCA/ FABRICANTE/MODELO	VALOR UNIT.	VALOR TOTAL
009	12	MARCA:SANTA CRUZ MOD:FMOVEL-10	R\$ 85.470,59	R\$ 1.025.647,08

VALOR TOTAL R\$ 1.025.647,08(UM MILHÃO E VINTE E CINCO MIL E SEISCENTOS E QUARENTA E SETE REAIS E OITO CENTAVOS).

**LEIA-SE:**

LOTE	QUANT	MARCA/ FABRICANTE/MODELO	VALOR UNIT.	VALOR TOTAL
009	12	MARCA:SANTA CRUZ MOD:FMOVEL-10	R\$ 85.470,00	R\$ 1.025.640,00

VALOR TOTAL R\$ 1.025.640,00( UM MILHÃO, VINTE E CINCO MIL E SEISCENTOS E QUARENTA REAIS).

Data: 05 de julho de 2021.

(ORIGINAL ASSINADO)  
SILVANO FERREIRA DO AMARAL  
SECRETÁRIO DE ESTADO DE AGRICULTURA FAMILIAR  
SEAF

**ERRATA DO EXTRATO DO CONTRATO Nº 019/2021/SEAF (PROCESSO Nº 134424/2021)**

A SECRETARIA DE ESTADO DE AGRICULTURA FAMILIAR - SEAF/MT, por meio do Secretário da pasta, SILVANO FERREIRA DO AMARAL, vem a público informar a presente **ERRATA DO EXTRATO DO CONTRATO Nº 019/2021/SEAF (PROCESSO Nº 134424/2021), conforme extrato realizado no Diário Oficial do Estado nº 28.011 de 01 de junho de 2021 - página 31.**

**ONDE SE LÊ:**

**VALOR ESTIMADO DO CONTRATO** - R\$ 1.025.647,08 (UM MILHÃO E VINTE E CINCO MIL E SEISCENTOS E QUARENTA E SETE REAIS E OITO CENTAVOS).

**LEIA-SE:**

**VALOR ESTIMADO DO CONTRATO** - R\$ R\$ 1.025.640,00( UM MILHÃO, VINTE E CINCO MIL E SEISCENTOS E QUARENTA REAIS).

Data: 05 de julho de 2021.

(ORIGINAL ASSINADO)  
SILVANO FERREIRA DO AMARAL  
SECRETÁRIO DE ESTADO DE AGRICULTURA FAMILIAR  
SEAF

**ERRATA DO CONTRATO Nº 020/2021/SEAF (PROCESSO N.º 198322/2021)**

A SECRETARIA DE ESTADO DE AGRICULTURA FAMILIAR - SEAF/MT, por meio do Secretário da pasta, **SILVANO FERREIRA DO AMARAL**, vem a público informar a presente **ERRATA DO CONTRATO Nº 020/2021/SEAF (PROCESSO N.º 198322/2021)**, conforme extrato realizado no Diário Oficial do Estado nº 28.030 de 29 de junho de 2021- página 45.

**ONDE SE LÊ:**

LOTE	QUANT	MARCA/ FABRICANTE/MODELO	VALOR UNIT.	VALOR TOTAL
009	05	MARCA:SANTA CRUZ MOD:FMOVEL-10	R\$ 85.470,59	R\$ 427.352,95

VALOR TOTAL R\$ 683.762,95(SEISCENTOS E OITENTA E TRÊS MIL E SETECENTOS E SESSENTA E DOIS REAIS E NOVENTA E CINCO CENTAVOS).

**LEIA-SE:**

LOTE	QUANT	MARCA/ FABRICANTE/MODELO	VALOR UNIT.	VALOR TOTAL
009	05	MARCA:SANTA CRUZ MOD:FMOVEL-10	R\$ 85.470,00	R\$ 427.350,00

VALOR TOTAL R\$ 683.760,00(SEISCENTOS E OITENTA E TRÊS MIL E SETECENTOS E SESSENTA REAIS).

Data: 05 de julho de 2021.

(ORIGINAL ASSINADO)

**SILVANO FERREIRA DO AMARAL**

SECRETÁRIO DE ESTADO DE AGRICULTURA FAMILIAR  
SEAF

**ERRATA DO EXTRATO DO CONTRATO Nº 020/2021/SEAF (PROCESSO N.º 198322/2021)**

A SECRETARIA DE ESTADO DE AGRICULTURA FAMILIAR - SEAF/MT, por meio do Secretário da pasta, **SILVANO FERREIRA DO AMARAL**, vem a público informar a presente **ERRATA DO EXTRATO DO CONTRATO Nº 020/2021/SEAF (PROCESSO N.º 198322/2021)** realizado no Diário Oficial do Estado nº 28.030 de 29 de junho de 2021- página 45.

**ONDE SE LÊ:**

**VALOR ESTIMADO DO CONTRATO - R\$ 683.762,95(SEISCENTOS E OITENTA E TRÊS MIL E SETECENTOS E SESSENTA E DOIS REAIS E NOVENTA E CINCO CENTAVOS).**

**LEIA-SE:**

**VALOR ESTIMADO DO CONTRATO - R\$ 683.760,00(SEISCENTOS E OITENTA E TRÊS MIL E SETECENTOS E SESSENTA REAIS).**

Data: 05 de julho de 2021.

(ORIGINAL ASSINADO)

**SILVANO FERREIRA DO AMARAL**

SECRETÁRIO DE ESTADO DE AGRICULTURA FAMILIAR  
SEAF

**ADMINISTRAÇÃO INDIRETA****FAPEMAT****FUNDAÇÃO DE AMPARO À PESQUISA****EXTRATO DO TERCEIRO TERMO ADITIVO AO TERMO DE CONCESSÃO E ACEITAÇÃO DE AUXÍLIO À PROJETO DE PESQUISA - EDITAL Nº 037/2016 - REDES DE PESQUISA EM MATO GROSSO - PROCESSO Nº 585964/2016.**

**CONCEDENTE:** Fundação de Amparo a Pesquisa do Estado de Mato Grosso - FAPEMAT. **EXECUTORA:** Universidade do Estado de Mato Grosso - UNEMAT. **INTERVENIENTE:** Centro de Pesquisa Agropecuária do Mato Grosso- EMBRAPA **CONCESSIONÁRIO:** Willian Krause. **OBJETO:** Alterar o "Item 6" do referido termo, que fixa as despesas a serem realizadas pelo concessionário, passando a vigorar com as especificações ora procedidas. **DATA DE ASSINATURA:** 29/06/2021. **ASSINAM:** Marcos de Sá Fernandes da Silva - Presidente da FAPEMAT, Rodrigo Bruno Zanin - Reitor da UNEMAT, Austeclínio Lopes de Farias Neto - Chefe Geral EMBRAPA e Willian Krause - Concessionário.

**EXTRATO DE TERMO DE CONCESSÃO E ACEITAÇÃO DE AUXÍLIO À PROJETO DE PESQUISA - EDITAL Nº 005/2021 - MULHERES E MENINAS NA COMPUTAÇÃO, ENGENHARIAS E CIÊNCIAS EXATAS E DA TERRA - PROCESSO Nº 234162/2021.**

**CONCEDENTE:** Fundação de Amparo à Pesquisa do Estado de Mato Grosso - FAPEMAT. **INSTITUIÇÃO EXECUTORA:** Universidade do Estado de Mato Grosso - UNEMAT. **CONCESSIONÁRIO:** Sumaya Ferreira Guedes. **OBJETO:** Auxílio financeiro para desenvolvimento e conclusão do projeto: "Recursos digitais como mediadores no ensino de Ciências no âmbito da Educação Inclusiva para alunas surdas e ouvintes" **Duração:** 12 (doze) meses. **Data da assinatura:** 06/07/2021. **Dotação Orçamentária:** 2595.9900.3390.2000/2595.0600.4490.2000. **Fonte:** 192. **Valor do Auxílio:** R\$: 49.540,00 (quarenta e nove mil e quinhentos e quarenta reais). **ASSINAM:** Marcos de Sá Fernandes da Silva - Presidente da FAPEMAT, Rodrigo Bruno Zanin - Reitor da UNEMAT e Sumaya Ferreira Guedes - Concessionário.

**AGER****AGÊNCIA ESTADUAL DE REGULAÇÃO****EDITAL DE INTIMAÇÃO/NOTIFICAÇÃO PRESIDÊNCIA REGULADORA DA AGÊNCIA ESTADUAL DE REGULAÇÃO DOS SERVIÇOS PÚBLICOS DELEGADOS - AGER PROCESSO ADMINISTRATIVO 490046/2020**

A PRESIDÊNCIA REGULADORA DA AGÊNCIA ESTADUAL DE REGULAÇÃO DOS SERVIÇOS PÚBLICOS DELEGADOS - AGER, para fins previstos na Lei nº 149/2003, na Lei Complementar 432/2011 e considerando a atuada **NOROESTE TRANSPORTES**, encontra-se em lugar incerto e não sabido, é o presente para **NOTIFICÁ-LA** quanto a decisão da Diretoria Executiva na 36ª Reunião Extraordinária de Diretoria Executiva da AGER/MT realizada nos dias 02 de junho de 2021.

**Luis Alberto Nespolo**  
Presidente Regulador

**INTERMAT****INSTITUTO DE TERRAS DE MATO GROSSO**

EXTRATO DO CONTRATO Nº 007/DL/2021/INTERMAT.  
I- CONTRATANTE: INSTITUTO DE TERRAS DE MATO GROSSO - CNPJ: 03.831.971/0001-71;  
II- CONTRATADO: AÇÃO COMERCIAL DE PAPÉIS LTDA EPP CNPJ: 06.712.971/0001-40;  
III - OBJETO: AQUISIÇÃO DE MATERIAL DE EXPEDIENTE, NO QUE DIZ RESPEITO AO FORNECIMENTO DE GRAMPO TRILHO.  
IV - VIGÊNCIA: A VIGÊNCIA É DE 12 (DOZE) MESES A PARTIR DE 11 DE JUNHO DE 2021.  
V- DOT. ORÇAMENTÁRIA: PROJ/ATIV. 2007.9900, ELEM. DE DESPESA: 3.3.90.30.00 FONTE 240.  
VI - FISCAL, SUPLENTE E GESTOR: GEIZA DE GUSMÃO MORAES, HELIMAR FERREIRA DA SILVA, KARINNY ARIELLE AMORIM DO COUTO. **ASSINAM:** EM CUIABÁ-MT, 11 DE JUNHO DE 2021. FRANCISCO SERAFIM DE BARROS - CONTRATANTE E NELSON RAMOS NOBREGA JUNIOR - CONTRATADO.

## PORTARIA INTERMAT Nº038/2021

O **PRESIDENTE DO INSTITUTO DE TERRAS DE MATO GROSSO**, no uso de suas atribuições legais, e de acordo com o artigo 67, da Lei nº 8.666/93, bem como artigo 99, §3º do Decreto Estadual nº 840/2017.

**RESOLVE:**

**Art. 1º:** Designar os Servidores para responder pela fiscalização e acompanhamento dos Contratos Inframencionados, em conformidade com a Lei 8.666/93 da execução.

CREDOR	CONTRATO	FISCAL	SUPLENTE	GESTOR
AÇÃO COMERCIAL DE PAPÉIS LTDA EPP	007/DL/2021/INTERMAT	GEIZA DE GUSMÃO MORAES	HELIMAR FERREIRA DA SILVA	KARINNY ARIELLE AMORIM DO COUTO
OBJETO				
Aquisição de material de expediente, sendo mais especificamente grampo trilho.				

**Art. 2º** Compete ao fiscal do contrato, de acordo com o art. 99, §3º do Decreto Estadual nº 840/2017, sem prejuízo de outras atribuições, descritas no contrato ou instrumento congêneres;

§ 3º O recebimento de material, a fiscalização e o acompanhamento da execução do contrato ficarão a cargo do fiscal do contrato, designado dentre servidores efetivos ou comissionados do órgão ou entidade contratante, cumpridas as seguintes exigências:

**I** - no ato de assinatura do contrato deverá ser designado o fiscal do contrato, por portaria que identifique o contrato, suas partes, objeto e valor, o número do processo, o nome e matrícula do fiscal designado, o que deverá ser publicado no Diário Oficial do Estado até três dias úteis após a publicação do extrato do contrato;

**II** - o servidor designado para a fiscalização do contrato deve atuar no setor beneficiado ou envolvido no objeto contratado;

**III** - sempre que solicitado o fiscal terá acesso aos autos do contrato e da licitação que o antecedeu, podendo solicitar cópia dos documentos necessários à fiscalização;

**IV** - o fiscal informará ao gestor do contrato, de ofício ou a requerimento, todas as ocorrências relevantes referentes à execução contratual, inclusive eventuais atrasos e descumprimentos;

**V** - solicitar ao contratado os documentos exigidos para a prestação do serviço ou fornecimento do bem, a correção de falhas na execução contratual, inclusive cumprimento da legislação aplicável, substituição de produtos defeituosos ou repetição de serviços executados em desconformidade com as normas aplicáveis;

**VI** - informar às autoridades competentes as ilegalidades e irregularidades que constatar. (Art. nº 99, §3º do Decreto Estadual nº 840/2017).

**Art. 3º** Esta portaria entra em vigor a partir da data de publicação no Diário Oficial do Estado de Mato Grosso.

REGISTRADA, PUBLICADA, CUMpra-SE PALÁCIO DO GOVERNO.

Cuiabá - MT, 05 de julho de 2021.

**Francisco Serafim de Barros**

Presidente do Instituto de Terras de Mato Grosso

## INDEA

## INSTITUTO DE DEFESA AGROPECUÁRIA

## PORTARIA Nº 116/2021/INDEA-MT

A Presidente do Instituto de Defesa Agropecuária do Estado de Mato Grosso-INDEA/MT, no uso de suas atribuições legais que lhe confere o Inciso II do artigo 44 do Capítulo I do Título IV, Decreto nº 732, de 26 de novembro de 2020, que aprovou o Regimento Interno deste Instituto.

**RESOLVE:**

**Art. 1º** - Designar o servidor, Joás Nalini da Silva - Matrícula 248885 como responsável pela Unidade Local de Execução de Tangará da Serra do INDEA - MT, a partir de 01/03/2021.

**Art. 2º.** Esta Portaria entra em vigor na data de sua publicação. Publicada. Registrada. Cumpra-se.

Cuiabá-MT, 06 de julho de 2021.

**Emanuele Gonçalves de Almeida**

Presidente do INDEA-MT

(Original assinado)

## PORTARIA Nº 117/2021/INDEA-MT

A Presidente do Instituto de Defesa Agropecuária do Estado de Mato Grosso-INDEA/MT, no uso de suas atribuições legais que lhe confere o Inciso II do artigo 44 do Capítulo I do Título IV, Decreto nº 732, de 26 de novembro de 2020, que aprovou o Regimento Interno deste Instituto.

**RESOLVE:**

**Art. 1º** - Designar a servidora, Simone Pereira Valeriano - Matrícula 265802 para responder em substituição legal, pela Unidade Local de Execução de São José do Povo do INDEA - MT, no período de 05/07/2021 a 03/08/2021.

**Art. 2º.** Esta Portaria entra em vigor na data de sua publicação.

Publicada. Registrada. Cumpra-se.

Cuiabá-MT, 02 de julho de 2021.

**Emanuele Gonçalves de Almeida**

Presidente do INDEA-MT

(Original assinado)

## PORTARIA Nº 118/2021/INDEA-MT

A Presidente do Instituto de Defesa Agropecuária do Estado de Mato Grosso-INDEA/MT, no uso de suas atribuições legais que lhe confere o Inciso II do artigo 44 do Capítulo I do Título IV, Decreto nº 732, de 26 de novembro de 2020, que aprovou o Regimento Interno deste Instituto.

**RESOLVE:**

**Art. 1º** - Designar a servidora, Josilene Gonçalves Carvalho França - Matrícula 252568 para responder em substituição legal, pela Unidade Local de Execução de Campo Verde do INDEA - MT, no período de 05/07/2021 a 19/07/2021.

**Art. 2º.** Esta Portaria entra em vigor na data de sua publicação.

Publicada. Registrada. Cumpra-se.

Cuiabá-MT, 01 de julho de 2021.

**Emanuele Gonçalves de Almeida**

Presidente do INDEA-MT

(Original assinado)

## PORTARIA Nº 120/2021/INDEA-MT

A Presidente do Instituto de Defesa Agropecuária do Estado de Mato Grosso-INDEA/MT, no uso de suas atribuições legais que lhe confere o Inciso II do artigo 44 do Capítulo I do Título IV, Decreto nº 732, de 26 de novembro de 2020, que aprovou o Regimento Interno deste Instituto.

**RESOLVE:**

**Art. 1º** - Designar a servidora, Alexandra Pimentel de Lima - Matrícula 253976 para responder em substituição legal, pela Unidade Local de Execução de Rondonópolis do INDEA - MT, no período de 05/07/2021 a 03/08/2021.

**Art. 2º.** Esta Portaria entra em vigor na data de sua publicação.

Publicada. Registrada. Cumpra-se.

Cuiabá-MT, 05 de julho de 2021.

**Emanuele Gonçalves de Almeida**

Presidente do INDEA-MT

(Original assinado)

## DETRAN/MT

## DEPARTAMENTO ESTADUAL DE TRÂNSITO

## EDITAL DE INTIMAÇÃO

Na qualidade de **PRESIDENTE DA COMISSÃO DE PROCESSO ADMINISTRATIVO Nº 05/2019**, designada pela Portaria nº 114/2019/DETRAN/MT, publicada no Diário Oficial do Estado de Mato Grosso em 14/03/2019, página 05, vem por meio desta, INTIMAR com fulcro no art. 78 § 1º da LC-MT 207/2004, **Edson Alves dos Santos Junior, brasileiro, RG nº 06914861, para que: Compareça até o dia 02 de agosto de 2021, às 08:00h, perante a esta Comissão Processante, instalada na DETRAN-SEDE-MT, na Unidade Setorial de Correição, situada na Av. Dr Hélio Riberio nº 1.000 Centro Político Administrativo, CEP: 78.048-910 Fone: (65) 3615-4659, nesta cidade de Cuiabá-MT, para receber notificação, cópia atualizada do processo em razão de aditamento da portaria inaugural.** Fica ciente que a intimação por edital será publicada três vezes seguidas no Diário Oficial do Estado. Ressalta-se que não comparecendo o acusado o processo seguirá a sua revelia, sendo notificado seu defensor dativo.

Cuiabá, 05 de julho de 2021.

**ANA CAROLINA MARQUES CAPOBIANCO**

Presidente da Comissão

PAD 05/2019

Original Assinado\*

**EXTRATO DO PRIMEIRO TERMO ADITIVO AO CONTRATO N.º 020/2020/DETRAN/MT**

(Processo n.º 159127/2020)

**OBJETO:** O presente Termo Aditivo ao Contrato n.º 020/2020 tem por objeto prorrogar o período de vigência contratual por 12 (doze) meses, conforme prevê a CLÁUSULA TERCEIRA - DA VIGÊNCIA, com fulcro no art. 57, inciso II da Lei n.º 8.666/1993.

**VALOR DO CONTRATO:** R\$ 38.400,00 (trinta e oito mil e quatrocentos reais)

**VIGÊNCIA:** 22/07/2021 a 21/07/2022.

**DATA DA ASSINATURA:** 24/06/2021.

**CONTRATANTE:** DEPARTAMENTO ESTADUAL DE TRÂNSITO DE MATO GROSSO - DETRAN/MT - MARIA CAROLINA BORGES DAL'MAGRO - PAULO HENRIQUE LIMA MARQUES.

**CONTRATADA:** ANDRÉ CABRAL DE AQUINO EIRELI ME-08.967.189/0001-06-ANDRÉ CABRAL DE AQUINO EIRELI ME.

**PORTARIA N.º 426/2021/GP/DETRAN/MT**

**Altera dispositivo da Portaria n.º 271/2019/GP/DETRAN/MT, que dispõe sobre normatização dos processos de locação de imóvel e seus respectivos processos de pagamento, para atender às necessidades das Unidades Descentralizadas do DETRAN/MT.**

**O PRESIDENTE DO DEPARTAMENTO DE TRÂNSITO DO ESTADO DE MATO GROSSO - DETRAN/MT,** no uso de suas atribuições legais, e considerando o que consta na Portaria n.º 271/2019/GP/DETRAN/MT, publicada no DOE-MT n.º 27493 em 02 de maio de 2019, **RESOLVE:**

**Art. 1º** - Alterar o Art. 5º da Portaria n.º 271/2019/GP/DETRAN/MT, com a seguinte redação:

**Onde se lê:**

*Art. 5º A Secretaria de Estado das Cidades de Mato Grosso (SECID/MT) deverá ser consultada, formalmente, a fim de apresentar avaliação sobre o valor monetário máximo de eventual locação do imóvel.*

*§ 1º O valor do Contrato de Locação do Imóvel pretendido não poderá ser superior ao apresentado pela avaliação da SECID/MT, podendo o valor ser negociado para ficar abaixo da proposta apresentada.*

*§ 2º O Contrato de Locação deverá ser celebrado pelo menor valor entre o apresentado pela avaliação da SECID/MT e o proposto pelo proprietário do imóvel.*

**Leia-se:**

Art. 5º A avaliação sobre o valor monetário máximo da eventual locação do imóvel, poderá ser realizada tanto pela Coordenadoria de Obras e Engenharia do Departamento Estadual de Trânsito de Mato Grosso - DETRAN/MT como pela Secretaria de Estado de Infra Estrutura e Logística de Mato Grosso (SINFRA/MT).

§ 1º O valor do Contrato de Locação do Imóvel pretendido não poderá ser superior ao apresentado pela avaliação do DETRAN/MT ou pela SINFRA/MT, podendo o valor ser negociado para ficar abaixo da proposta apresentada.

§ 2º O Contrato de Locação deverá ser celebrado pelo menor valor entre o apresentado pela avaliação do DETRAN/MT ou pela SINFRA/MT e o proposto pelo proprietário do imóvel.

**Art. 2º** - Esta Portaria entra em vigor na data de sua publicação.

Cuiabá-MT, 06 de julho de 2021.

**GUSTAVO REIS LOBO DE VASCONCELOS**

Presidente do DETRAN/MT

Original Assinado\*

**PORTARIA N.º 427/2021/GP/DETRAN/MT**

**O PRESIDENTE DO DEPARTAMENTO DE TRÂNSITO DO ESTADO DE MATO GROSSO - DETRAN/MT,** no uso de suas atribuições legais, e nos termos da Lei Estadual n.º 6.076 de 08/10/92 e da Portaria n.º 205/2021 do Departamento Estadual de Trânsito - DETRAN/MT;

Considerando o que consta no processo n.º 240022/2021; **RESOLVE:**

**Art. 1º** - Credenciar a título precário o Despachante Sr. **CELSO CORREIA MARQUES**, inscrito no CPF 615.885.711-49, titular da empresa **C CORREIA MARQUES ME - CELSINHO DESPACHANTE**, inscrita no CNPJ sob o n.º 10.481.481/0001-58, situada a Rua Goiás, 1059B, Centro - Pontes

e Lacerda/MT;

**Art. 2º** - O campo de atuação da Despachante será a jurisdição do município de **Pontes e Lacerda/MT** e os processos deverão ser protocolados junto à CIRETRAN daquele município;

**Art. 3º** - A vistoria in loco deverá ser realizada/aprovada logo após a regularização das atividades, que se encontram suspensas devido à pandemia de COVID-19, sob pena de descredenciamento.

**Art. 4º** - Esta Portaria entrará em vigor na data de sua publicação.

Registre-se. Publique-se. Cumpra-se.

Cuiabá-MT, 06 de julho de 2021.

**GUSTAVO REIS LOBO DE VASCONCELOS**

Presidente do DETRAN/MT

Original Assinado\*

**PORTARIA N.º 428/2021/GP/DETRAN/MT**

**O PRESIDENTE DO DEPARTAMENTO ESTADUAL DE TRÂNSITO DE MATO GROSSO - DETRAN/MT,** no uso das atribuições que lhe são conferidas e nos termos do art. 67 da Lei Federal n.º 8.666/1993, **RESOLVE:**

**Art. 1º** Designar os servidores para acompanhar, fiscalizar e gerir a(s) seguinte(s) Ordem(ns) de Fornecimento:

**Nº da Ordem de Fornecimento:** 19/2021 - SP COMERCIO DE MAQUINAS, EQUIPAMENTOS E SERVIÇOS LTDA

**Nº da Ordem de Fornecimento:** 20/2021 - OLMI INFORMATICA LTDA

**Objeto:** Contratação de empresa para fornecimento de materiais permanentes, visando atender as necessidades do Departamento Estadual de Trânsito - Detran/MT, do Batalhão da Polícia Militar de Trânsito Urbano e Rodoviário e da Delegacia Especializada de Roubo e Furtos de Veículos.

**Fiscal Titular:** Carlos Cesar da Silva Ferreira - Matrícula n.º 225707

**Fiscal Substituto:** Jandércio Manoel Alves - Matrícula n.º 127474

**Gestor Titular:** Carlos Cesar da Silva Ferreira - Matrícula n.º 225707

**Gestor Substituto:** Jandércio Manoel Alves - Matrícula n.º 127474

**Art. 2º** As atribuições dos Fiscais/Gestores estão previstas na PORTARIA N.º 437/2018/GP/DETRAN/MT, publicada no Diário Oficial do Estado de Mato Grosso em 03 de julho de 2018, e já são exigíveis desde a assinatura da Ordem de Fornecimento.

Publique-se. Registra-se. Cumpra-se.

Cuiabá/MT, 06 de julho de 2021.

**GUSTAVO REIS LOBO DE VASCONCELOS**

Presidente do DETRAN/MT

Original Assinado\*

**EMPAER****EMPRESA MATOGROSSENSE DE PESQUISA, ASSISTENCIA E EXTENSÃO RURAL S/A****EXTRATO DA "DISPENSA DE LICITAÇÃO" EM RAZÃO DO BAIXO VALOR****PROCESSO ADMINISTRATIVO N.º 163849/2021  
ORDEM DE FORNECIMENTO N.º 005/2021/EMPAER-MT**

**I - CONTRATANTE:** EMPRESA MATO-GROSSENSE DE PESQUISA, ASSISTÊNCIA E EXTENSÃO RURAL

**II - CONTRATADA:** DYONE KLEYTON DAPPER PERTELI

**III - OBJETO:** aquisição de kit motor para portão eletrônico conforme especificações do Termo de Referência n.º 001/2021/COATER/EMPAER-MT.

**IV - VIGÊNCIA:** objeto de entrega imediata/única.

**V - RATIFICAÇÃO:** Esta contratação decorre de Autorização da DIRETORA SISTÊMICA, nos termos do Termo de Referência n.º 001/2021/COATER/EMPAER/MT (fls. 43-48), com fundamentos igual no art. 29, inc. II, da Lei 13.303/2016. O processo n.º 163849/2021 encontra-se regularmente instruído, em conformidade com a Orientação Jurídico-Normativa 012/ CPPGE/2020 aprovado o Parecer Normativo no processo n.º 303254/2020/ PGE - MT.

**VI - VALOR TOTAL ADJUDICADO: R\$ 820,00** (oitocentos e vinte reais)

**VII - DOTAÇÃO ORÇAMENTÁRIA:** Projeto Atividade: 2365; elem. de despesas: 44.90.52.26; fonte: 100

**VIII - FISCAL RESPONSÁVEL PELO RECEBIMENTO:** Rafaela Akiyama **ASSINAM:** Pela EMPAER/MT a Ordenadora de Despesas (portaria 68/2019) Flávia de Souza Almeida e pela Contratada o Sr. **Dyone Kleyton Dapper Perteli**.

(ORIGINAL ASSINADO)

**CEASA**

**CENTRAL DE ABASTECIMENTO DO ESTADO DO MATO GROSSO-CEASA/MT**

**NOTIFICAÇÃO**

Tendo em vista deliberações em reuniões do Conselho Fiscal e Conselho de Administração da Ceasa/MT, ocorridas nos dias 30 e 31.10.2019, os conselheiros fiscais e administrativos pugnaram pela notificação dos acionistas minoritários da empresa para que se manifestem acerca da integralização dos valores subscritos, referente às ações ordinárias nominativas, aprovadas na Assembleia Geral Extraordinária realizada em 18 de dezembro 2014. Desta feita, serve a presente, para **NOTIFICAR OS SENHORES, BALTAZR ULRICH, JOSÉ ALEXANDRE GOLEMO, PAULO ERNESTO KLUGE E MANUEL GOMES DA SILVA**, dos termos constantes nas Atas de Reuniões acima mencionadas, para que, no prazo de 30 (trinta) dias contados da publicação desta, **apresente comprovação da integralização das ações ordinárias nominativas, a fim de regularizar o capital social da empresa.** Os documentos devem ser protocolados na sede da CEASA/MT, localizada na Avenida dois, S/Nº, 2º andar - CPA - Centro Político Administrativo - Cuiabá/MT - CEP 78.049-910, Cuiabá - MT, Prédio da Secretaria de Agricultura Familiar e Assuntos Fundiários do Estado Mato Grosso - SEAF/MT. Cuiabá/MT, 02 de julho de 2021. Silvano Ferreira do Amaral-Diretor Presidente da Ceasa/MT

**MTPREV**

**MATO GROSSO PREVIDÊNCIA**

Portaria n.º 151/2021 - MTPREV

**O DIRETOR PRESIDENTE DO MATO GROSSO PREVIDÊNCIA, no uso e suas atribuições que lhes são conferidas por Lei, resolve deferir Averbação de Tempo de Serviço/Contribuição do(a) servidor(a) JAKSON AURELIANO RONDON MENDONCA, matrícula 97574, ocupante do cargo de AGENTE DE POLICIA, lotado no órgão SECRETARIA DE ESTADO DE SEGURANCA PUBLICA, nos termos do processo 427/2021-139. Averbem-se: 4 Anos, 5 Meses e 21 Dias de contribuição para o Regime Geral de Previdência Social - RGPS, nos seguintes termos:**

Averbem-se nos termos do artigo 1º da Lei nº. 5.027, de 17 de junho de 1986:

Tempo Averbado Privado:

Período	Tempo	Órgão Emissor	Nº Certidão	Função/Cargo
06/10/1988 a 23/11/1988	1 Mês e 18 Dias	INSS - INSTITUTO NACIONAL DE PREVIDENCIA SOCIAL	1236846832-5	NAO INFORMADO
01/04/1999 a 29/01/2001	1 Ano, 9 Meses e 29 Dias	INSS - INSTITUTO NACIONAL DE PREVIDENCIA SOCIAL	1236846832-5	NAO INFORMADO
06/03/2001 a 07/09/2001	6 Meses e 2 Dias	INSS - INSTITUTO NACIONAL DE PREVIDENCIA SOCIAL	1236846832-5	NAO INFORMADO
08/09/2001 a 15/02/2002	5 Meses e 8 Dias	INSS - INSTITUTO NACIONAL DE PREVIDENCIA SOCIAL	1236846832-5	NAO INFORMADO

Averbem-se nos termos do artigo 130, inciso I, da Lei Complementar 04/1990:

Tempo Averbado Público em Outro Ente:

Período	Tempo	Órgão Emissor	Nº Certidão	Função/Cargo
19/05/1989 a 12/12/1990	1 Ano, 6 Meses e 24 Dias	INSS - INSTITUTO NACIONAL DE PREVIDENCIA SOCIAL	1236846832-5	NAO INFORMADO

Obs. Foram omitidos os períodos de 01/11/2009 a 19/01/2010 prestados a AWAER AVIACAO AGRICOLA LTDA, de 17/01/2011 a 06/02/2015 prestados a GOL LINHAS AÉREAS S/A, e de 14/03/2018 a 31/03/2021 prestados a EDITORA E DISTRIBUIDORA EDUCACIONAL S/A, por serem concomitantes com o Estado de Mato Grosso. Cuiabá-MT, 2 de Julho de 2021.

ÉRICO PEREIRA DE ALMEIDA  
Diretor Presidente do MTPREV - em substituição  
(original assinado)

Portaria n.º 150/2021 - MTPREV

**O DIRETOR PRESIDENTE DO MATO GROSSO PREVIDÊNCIA, no uso e suas atribuições que lhes são conferidas por Lei, resolve deferir Averbação de Tempo de Serviço/Contribuição do(a) servidor(a) JOSE LEALDO DOS ANJOS FILHO, matrícula 255303, ocupante do cargo de PERITO OFICIAL CRIMINAL, lotado no órgão POLITEC, nos termos do processo 424/2021-139: Averbem-se: 4 Anos, 3 Meses e 19 Dias de contribuição para o Regime Geral de Previdência Social - RGPS, nos seguintes termos:**

Averbem-se nos termos do artigo 1º da Lei nº. 5.027, de 17 de junho de 1986:

Tempo Averbado Privado:

Período	Tempo	Órgão Emissor	Nº Certidão	Função/Cargo
01/03/2008 a 31/01/2011	2 Anos, 11 Meses e 1 Dia	INSS - INSTITUTO NACIONAL DE PREVIDENCIA SOCIAL	03001090.1.00116/19-6	NAO INFORMADO
13/08/2012 a 21/02/2013	6 Meses e 9 Dias	INSS - INSTITUTO NACIONAL DE PREVIDENCIA SOCIAL	03001090.1.00116/19-6	NAO INFORMADO
01/09/2013 a 30/09/2013	1 Mês	INSS - INSTITUTO NACIONAL DE PREVIDENCIA SOCIAL	03001090.1.00116/19-6	NAO INFORMADO
01/01/2014 a 31/01/2014	1 Mês e 1 Dia	INSS - INSTITUTO NACIONAL DE PREVIDENCIA SOCIAL	03001090.1.00116/19-6	NAO INFORMADO
01/12/2011 a 08/08/2012	8 Meses e 8 Dias	INSS - INSTITUTO NACIONAL DE PREVIDENCIA SOCIAL	03001090.1.00116/19-6	NAO INFORMADO

Obs. Deferido parcialmente, pois foi omitido o período de 01.02 a 30.11.11 prestados a VANGUARD, tendo em vista que não possuem contribuições previdenciárias.

Cuiabá-MT, 2 de Julho de 2021.

ÉRICO PEREIRA DE ALMEIDA  
Diretor Presidente do MTPREV - em substituição  
(original assinado)

Portaria n.º 138/2021 - MTPREV

**O DIRETOR PRESIDENTE DO MATO GROSSO PREVIDÊNCIA, no uso e suas atribuições que lhes são conferidas por Lei, resolve deferir Averbação de Tempo de Serviço/Contribuição do(a) servidor(a) IRACI DE MORAES SIMAO, matrícula 122886, ocupante do cargo de APOIO ADM EDUC PROFISSIONALIZADO-30, lotado no órgão SECRETARIA DE ESTADO DE EDUCACAO, nos termos do processo 394/2021-139: Averbem-se: 5 Anos, 8 Meses e 11 Dias de contribuição para o Regime Geral de Previdência Social - RGPS, nos seguintes termos:**

Averbem-se nos termos do artigo 127 da Lei Complementar 04/1990:

Tempo Averbado Público em Mato Grosso:

Período	Tempo	Órgão Emissor	Nº Certidão	Função/Cargo
01/05/2005 a 31/12/2005	8 Meses e 1 Dia	INSS - INSTITUTO NACIONAL DE PREVIDENCIA SOCIAL	08001160.1.00011/20-0	NAO INFORMADO
01/03/2006 a 28/02/2007	11 Meses e 28 Dias	INSS - INSTITUTO NACIONAL DE PREVIDENCIA SOCIAL	08001160.1.00011/20-0	NAO INFORMADO
01/03/2007 a 31/12/2007	10 Meses e 1 Dia	INSS - INSTITUTO NACIONAL DE PREVIDENCIA SOCIAL	08001160.1.00011/20-0	NAO INFORMADO

01/03/2008 a 31/12/2008	10 Meses e 1 Dia	INSS - INSTITUTO NACIONAL DE PREVIDENCIA SOCIAL	08001160.1.00011/20-0	NAO INFORMADO
01/03/2011 a 24/12/2011	9 Meses e 24 Dias	INSS - INSTITUTO NACIONAL DE PREVIDENCIA SOCIAL	08001160.1.00011/20-0	NAO INFORMADO
06/02/2012 a 10/07/2012	5 Meses e 5 Dias	INSS - INSTITUTO NACIONAL DE PREVIDENCIA SOCIAL	08001160.1.00011/20-0	NAO INFORMADO
12/07/2012 a 08/11/2012	3 Meses e 27 Dias	INSS - INSTITUTO NACIONAL DE PREVIDENCIA SOCIAL	08001160.1.00011/20-0	NAO INFORMADO
09/11/2012 a 22/12/2012	1 Mês e 14 Dias	INSS - INSTITUTO NACIONAL DE PREVIDENCIA SOCIAL	08001160.1.00011/20-0	NAO INFORMADO
01/02/2013 a 30/09/2013	8 Meses	INSS - INSTITUTO NACIONAL DE PREVIDENCIA SOCIAL	08001160.1.00011/20-0	NAO INFORMADO

**Obs.** Foi omitido o período de **12/02/2007 a 28/02/2007** por estar concomitante com o contrato anterior do Estado de Mato grosso. Já os períodos de **14/02 a 30/04/05, 13/02 a 28/02/06, 01/01 a 31/01/07, 13/02 a 28/02/08, 14/02 a 28/02/11, 06/02 a 28/02/12** foram omitidos por não apresentarem contribuições previdenciárias.

Cuiabá-MT, 29 de Junho de 2021.

**ÉRICO PEREIRA DE ALMEIDA**  
Diretor Presidente do MTPREV - em substituição  
(original assinado)

## PORTARIA Nº 135 /2021/MTPREV

### O DIRETOR-PRESIDENTE DO MATO GROSSO PREVIDÊNCIA,

no uso de suas atribuições que lhes são conferidas por Lei, e,

**CONSIDERANDO** o disposto na Lei nº. 7.554 de 10 de dezembro de 2001, alterada pela Lei nº. 9214 de 23 de setembro de 2009, alterada pela Lei nº. 9.666 de 13 de dezembro de 2011, alterada pela Lei nº. 10.050 de 07 de Janeiro de 2014 e no Decreto nº. 3.006 de 05 de Maio de 2004.

#### RESOLVE:

**Art.1º.** Homologar a Avaliação Anual de Desempenho dos Servidores lotados no Mato Grosso Previdência - MTPREV, que consta no anexo único desta portaria, referente ao ano 2021, nos termos do Art. 9º do Decreto nº. 3.006, de 05 de maio de 2004.

Cuiabá-MT, 05 de julho de 2021.

#### ANEXO ÚNICO

ANALISTA DE DESENVOLVIMENTO ECONOMICO E SOCIAL		
MATRICULA	NOME	NOTA
257387	Adriana Queiroz da Silva	10,00
272432	João Ricardo Juvenal Gonçalves	9,52
257439	Samira Eponina Borges de Lima	9,56

TÉCNICO DE DESENVOLVIMENTO ECONOMICO E SOCIAL		
MATRICULA	NOME	NOTA
256405	Cleide Almeida de Fonseca	9,52
257540	Lucineia Mota Bebiano	10,00

## PORTARIA Nº134/2021/MTPREV

**O DIRETOR-PRESIDENTE DO MATO GROSSO PREVIDÊNCIA,** no uso de suas atribuições que lhes são conferidas por Lei, e

**CONSIDERANDO** o disposto na Lei nº. 7.461 de 13 de julho de 2001, alterada pela Lei nº. 9214 de 23 de setembro de 2009, alterada pela Lei nº. 9.679 de 22 de dezembro 2011 e Reestruturada pela Lei nº. 10.052 de 15 de janeiro de 2014 e no Decreto nº. 3.006 de 05 de maio de 2004.

#### RESOLVE:

**Art.1º.** Homologar a **Avaliação Anual de Desempenho** dos servidores do **Mato Grosso Previdência - MTPREV/MT**, que consta no anexo único desta portaria, referente ao ano 2021, nos termos do Art. 9º do Decreto nº. 3.006, de 05 de maio de 2004.

Cuiabá-MT, 05 de julho de 2021.

#### ANEXO ÚNICO

ANALISTA ADMINISTRATIVO		
MATRICULA	NOME	NOTA
97100	Bruno Sá Freire Martins	9,47
117149	Carlos Eduardo Pereira Santana	9,64
139266	Eliane Aparecida Leite	9,68
243790	Erika Pinheiro Bittencourt	9,66
242238	Paola Correia Sanches	9,68

TÉCNICO ADMINISTRATIVO		
MATRICULA	NOME	NOTA
242451	Alline de Carvalho Coutinho Barros	9,08
250125	Clayton Guimarães Leite Pereira	9,63
250127	Elizabeth Vieira Estrela	9,75
258131	Frederico Gomes de Souza	8,81
243924	Giselly Bezerra Guimarães Figueiredo	8,50
250146	Henrique Antonio de Lima Neto	9,85

## MATO GROSSO PREVIDENCIA - MTPREV PORTARIA Nº. 163/2021

**O DIRETOR PRESIDENTE DO MATO GROSSO PREVIDÊNCIA,** usando das atribuições que lhes são conferidas por Lei, resolve:

#### I - Deferir Averbação de Tempo de Serviço/Contribuição:

**01) Processo nº. 400598/2020 - ELOÍ EVANGELISTA DA SILVA - Secretária de Estado de Educação - SEDUC. Homologo o Parecer nº 2827/MTPREV/2021 de acordo com a Certidão Original de Tempo de Contribuição emitida pelo INSS em 22/10/2020 sob o Protocolo nº. 04026050.1.00556/20-0; NIT: 2686599843-8, e defiro o pedido da servidora ocupante do cargo de **Professor da Educação Básica**, matrícula n.º 31724, vínculo 32, nos seguintes termos:**

**Averbem-se: 01 ano, 06 meses e 04 dias** de contribuição para o **Regime Geral de Previdência Social - RGPS**, nos períodos de: **01/05 a 31/12/1999, 01 a 30/09/2000, 01/03 a 01/05/2001, 02 a 31/05/2001, 01 a 31/12/2001 e 01/08 a 31/12/2002**, prestado ao Governo do Estado de Mato Grosso, na função de **Professora**, para todos os efeitos, nos termos do artigo 127, da Lei Complementar nº. 04, de 15 de outubro de 1990.

**Obs. 01.** Os períodos averbados serão computados para fins de aposentadoria especial de **Professor**, nos termos dos §§ 5º, do artigo 40 e 8º, do artigo 201, ambos da Constituição Federal, uma vez que foram exercidos na função do magistério.

**Obs. 02.** Não analisados os períodos de: **16 a 31/12/1998, 08/02 a 30/04/1999, 03/07 a 31/08/2000, 01 a 30/10/2000, 12 a 28/02/2001, 01/06 a 30/11/2001 e 11/03 a 31/07/2002**, uma vez não constar a contribuição previdenciária.

**02) Processo nº. 5140/2020 - JOEDER DA SILVA LEITE - Secretária de Estado de Segurança Pública - SESP. Homologo o Parecer nº 2829/MTPREV/2021 de acordo com a Certidão Original de Tempo de Contribuição expedida pelo INSS em 05/01/2021 sob o Protocolo n. 11028060.1.00327/19-2; NIT: 1246114690-1, e defiro o pedido do servidor ocupante do cargo de **Agente Penitenciário**, matrícula n.º 90015, nos seguintes termos:**

**Averbem-se: 03 anos, 03 meses e 15 dias** de contribuição para o **Regime Geral de Previdência Social - RGPS**, de acordo com os períodos a seguir discriminados, todos para efeito de aposentadoria, nos termos do artigo 1º, da Lei nº. 5.027, de 17 de junho de 1986.

a) **03 meses e 20 dias**, no período de **08/07 a 27/10/1992**, prestado ao Banco Real S/A, na função de Escriturário.  
 b) **01 ano, 03 meses e 06 dias**, no período de **01/10/1994 a 06/01/1996**, prestado a UTILAR Centro Oeste Eletrodomésticos LTDA, na função de Datilógrafo.  
 c) **11 meses e 12 dias**, no período de **22/08/1996 a 03/08/1997**, prestado a CONTAUD Contabilidade e Auditoria LTDA, na função de Contínuo.  
 d) **05 meses e 20 dias**, no período de **01/05 a 20/10/1998**, prestado a Dias Comercial de Alimentos LTDA, na função de Digitador.  
 e) **03 meses e 17 dias**, no período de **01/02 a 18/05/2000**, prestado a BERGAMASCHI & CIA LTDA, na função de Auxiliar.  
**Obs. Omitido o período de 19/05 a 05/08/2000**, pois está **concomitante** com o tempo de serviço público estadual.

**03) Processo nº. 454730/2020 - MICHELLI ANDRÉA DE SANT'ANA NUNES - Secretaria de Estado de Educação - SEDUC. Homologo o Parecer nº 2830/MTPREV/2021 de acordo com a Certidão Original de Tempo de Contribuição emitida pelo INSS em 07/10/2020 sob o Protocolo nº. 26001010.1.00042/20-1; NIT: 1303995540-2, e defiro o pedido da servidora ocupante do cargo de Professor da Educação Básica, matrícula n. 141029, vínculo 10, nos seguintes termos:**

**Averbem-se: 04 anos, 02 meses e 24 dias** de contribuição para o **Regime Geral de Previdência Social - RGPS**, nos seguintes termos.

1) **09 meses e 27 dias**, no período de **20/01 a 16/11/2004**, prestado ao Serviço Social da Indústria - SESI, na função de Recreador, para efeito de aposentadoria, nos termos do artigo 1º, da Lei nº. 5.027, de 17 de junho de 1986.

2) **03 anos, 04 meses e 27 dias**, no período de **27/07/2007 a 23/12/2010**, prestado ao Governo do Estado de Mato Grosso, na função de Professora, para todos os efeitos, nos termos do artigo 127, da Lei Complementar nº. 04, de 15 de outubro de 1990.

**Obs.** Apenas o período averbado no item 2 será computado para fins de aposentadoria especial de **Professor**, nos termos dos §§ 5º, do artigo 40 e 8º, do artigo 201, ambos da Constituição Federal, uma vez que **foi** exercido na função do magistério.

**04) Processo nº. 336859/2020 - ORALINA PINHEIRO FÉLIX - Secretaria de Estado de Educação - SEDUC. Homologo o Parecer nº 2831/MTPREV/2021 de acordo com a Certidão Original de Tempo de Contribuição expedida pelo INSS em 18/03/2020 sob o Protocolo nº. 08001290.1.03854/20-7; NIT: 2682808898-9, e defiro o pedido da servidora ocupante do cargo de Apoio Administrativo Educacional Profissionalizado, matrícula n.º 235682, nos seguintes termos:**

**Averbem-se: 18 anos, 06 meses e 27 dias** de contribuição para o **Regime Geral de Previdência Social - RGPS**, conforme períodos a seguir discriminados, ambos para efeito de aposentadoria, nos termos do artigo 1º, da Lei n. 5.027, de 17 de junho de 1986.

a) **03 anos e 09 dias**, no período de **15/11/1986 a 23/11/1989**, prestado a José Vanderley Nunes Elizeu, na função de Auxiliar Enfermagem.

b) **15 anos, 06 meses e 18 dias**, nos períodos de: **24/10/1991 a 21/01/1992 (02 meses e 28 dias) e 31/03/1992 a 31/12/1998, 01/03/2000 a 31/10/2002, 01/01 a 31/08/2004 (10 anos, 01 mês e 03 dias), 01/11/2004 a 30/11/2005, 01/01 a 31/03/2006, 01/07 a 30/11/2006 (01 ano, 09 meses e 01 dia), 01/01 a 31/07/2007, 01/10 a 30/11/2008, 01/01/2009 a 15/09/2011 (03 anos, 05 meses e 16 dias)**, prestado à Sociedade Beneficente da Santa Casa de Misericórdia, na função de Atendente Enfermagem.

**Obs.** Não analisados os períodos de: **01/01/1999 a 28/02/2000, 01/11/2002 a 31/12/2003, 01/09 a 31/10/2004, 01 a 31/12/2005, 01/04 a 30/06/2006, 01 a 31/12/2006, 01/08/2007 a 30/09/2008 e 01 a 31/12/2008**, uma vez não constar a contribuição previdenciária.

**05) Processo nº. 122271/2020 - RAQUEL JOAQUIM DE FREITAS - Secretaria de Estado de Educação - SEDUC. Homologo o Parecer nº 2825/MTPREV/2021 de acordo com a Certidão Original de Tempo de Contribuição emitida pelo INSS em 09/02/2021 sob o Protocolo nº. 10001070.1.00174/16-0; NIT: 1219195071-1, e defiro o pedido da servidora ocupante do cargo de Professor da Educação Básica, matrícula nº 84013, vínculo 2, nos seguintes termos:**

**Averbem-se: 10 anos, 11 meses e 05 dias** de contribuição para o **Regime Geral de Previdência Social - RGPS**, nos seguintes termos.

1) **01 ano, 11 meses e 04 dias**, conforme períodos a seguir discriminados, todos para efeito de aposentadoria, nos termos do artigo 1º da Lei nº. 5.027, de 17 de junho de 1986:

a) **05 meses e 04 dias**, no período de **16/01 a 19/06/1985**, prestado a Cimento Itaú de Corumbá S/A, na função Copeira;

b) **04 meses e 02 dias**, no período de **01/11/1985 a 02/03/1986**, prestado ao Ponto Frio Utilidades S/A, na função de Auxiliar DCC;

c) **01 ano, 01 mês e 28 dias**, no período de **03/11/1987 a 31/12/1988**, prestado a PAGNONCELLI VENDRAMIN & CIA LTDA, na função de Auxiliar Escritório.

2) **09 anos e 01 dia**, no período de **01/02/1991 a 31/01/2000**, prestado à Prefeitura Municipal de Diamantino, na função de Professora, para efeitos de aposentadoria e disponibilidade, nos termos do inciso I, do artigo 130, da Lei Complementar nº. 04, de 15 de outubro de 1990.

**Obs. 01.** Apenas o período averbado no item 2 será computado para fins

de aposentadoria especial de **Professor**, nos termos dos §§ 5º, do artigo 40 e 8º, do artigo 201, ambos da Constituição Federal, uma vez que **foi** exercido na função do magistério.

**Obs. 02. Omitido o período de 01 a 07/02/2000**, pois está **concomitante** com o tempo de serviço público estadual.

**06) Processo nº 71001/2020 - SUELY BOGNAR - Secretaria de Estado de Saúde - SES. Homologo o Parecer nº 2826/MTPREV/2021 de acordo com a Certidão Original de Tempo de Contribuição nº. 185/2018 expedida pelo Fundo Municipal de Previdência Social de Colíder/MT - PREVI-LIDER em 23/08/2018, e defiro o pedido da servidora ocupante do cargo de Profissional Técnico Nível Médio Serviço de Saúde do SUS, matrícula n.º 62975, nos seguintes termos:**

**Averbem-se: 05 anos, 02 meses e 18 dias** de contribuição para o **Regime Próprio de Previdência Social - RPPS (PREVI-LIDER)**, nos períodos de: **01/08/1991 a 07/02/1993 e 08/02/1993 a 20/10/1996**, prestado à Prefeitura Municipal de Colíder, nas funções de Agente Administrativo II e Agente de Saúde, respectivamente, para efeitos de aposentadoria e disponibilidade, nos termos do inciso I, do artigo 130, da Lei Complementar nº. 04, de 15 de outubro de 1990.

**II - Deferir Retificação de Averbação de Tempo de Contribuição:**

**07) Processo nº 206066/2018 - ANA APARECIDA BANDINI ROSSI - Universidade do Estado de Mato Grosso - UNEMAT - Homologo o Parecer nº. 3233/MTPREV/2021 e defiro o pedido da servidora ocupante do cargo de Professor Educação Superior, matrícula nº. 32143, para retificar, em parte o item 02 da Portaria nº. 085/2019, publicada no Diário Oficial de 11 de julho de 2019, para que:**

Na Portaria nº. 085/2019, publicada no Diário Oficial de 11 de julho de 2019, onde se lê:

**Item 02 - Processo nº. 206066/2017, ANA APARECIDA BANDINI ROSSI, (...).**

**Leia-se:**

**Processo n. 206066/2018, ANA APARECIDA BANDINI ROSSI, Obs.** Permanecem inalterados os demais termos do item 02 da Portaria nº. 085/2019, publicada no Diário Oficial de 11 de julho de 2019, em nome da servidora ANA APARECIDA BANDINI ROSSI, Professor Educação Superior, matrícula nº. 32143, lotada na Universidade do Estado de Mato Grosso - UNEMAT.

**08) Processo nº 45696/2009 - EDUARDO DOS SANTOS GAMA - Polícia Judiciária Civil/Secretaria de Estado de Segurança Pública - SESP - Homologo o Parecer nº. 3234/MTPREV/2021 e defiro o pedido do servidor ocupante do cargo de Investigador de Polícia, matrícula n.º 108180, para retificar, em parte o item 05 da Portaria n. 018/2011 - SGP/SAD, publicada no Diário Oficial de 24 de maio de 2011, para que:**

Na Portaria n. 018/2011 - SGP/SAD, publicada no Diário Oficial de 24 de maio de 2011, onde se lê:

**Averbem-se:**

1. **02 (dois) anos e 10 (dez) meses de contribuição para o Regime Próprio de Previdência Social dos Servidores do município de Várzea Grande - PREVIVAG**, no período de **02.06.2000 a 31.03.2003**, prestado a Secretaria da Guarda Municipal, nos termos da Lei Complementar nº 04/90, artigo 130, inciso I, para efeito de aposentadoria e disponibilidade.

2. **10 (dez) anos, 11 (onze) meses e 14 (catorze) dias de contribuição para o Regime Geral de Previdência Social - INSS**, nos períodos abaixo discriminados, todos para efeito de aposentadoria, nos termos da Lei nº 5.027, de junho de 1986, artigo 1º:

a. **06 (seis) meses** no período de **01.03.1988 a 30.08.1988**, prestado a Sadia S/A;

b. **02 (dois) meses e 12 (doze) dias** no período de **01.05.1989 a 12.07.1989**, prestado a Açófer Indústria e Comércio Ltda.;

c. **09 (nove) anos, 02 (dois) meses e 01 (um) dia** no período de **01.09.1989 a 01.10.1990**, prestado a Araterra Peças e Implementos Ltda.

**Obs.** Omitido o dia **01.06.2000** e o período de **01.04.2003 a 13.12.2005**, ambos prestados a Secretaria da Guarda Municipal, pois o primeiro está concomitante com o tempo de serviço prestado a Mesquita & Moraes Ltda. - ME e o segundo como tempo de serviço público estadual de Mato Grosso.

**Leia-se:**

**Averbem-se:**

1) **02 (dois) anos e 11 (onze) meses e 04 (quatro) dias de contribuição para o Regime Próprio de Previdência Social dos Servidores do município de Várzea Grande - PREVIVAG**, no período de **02.06.2000 a 05.05.2003**, prestado a Secretaria da Guarda Municipal, nos termos da Lei Complementar nº 04/90, artigo 130, inciso I, para efeito de aposentadoria e disponibilidade.

2) **10 (dez) anos, 11 (onze) meses e 14 (catorze) dias de contribuição para o Regime Geral de Previdência Social - INSS**, nos períodos abaixo discriminados, todos para efeito de aposentadoria, nos termos da Lei nº 5.027, de junho de 1986, artigo 1º:

a) **06 (seis) meses** no período de **01.03.1988 a 30.08.1988**, prestado a Sadia S/A;



b) 02 (dois) meses e 12 (doze) dias no período de 01.05.1989 a 12.07.1989, prestado a Açofer Industria e Comercio Ltda.;

c) 01 (um) ano, 01 (um) mês e 01 (um) dia no período de 01.09.1989 a 01.10.1990, prestado a Araterria Peças e Implementos Ltda.

d) 09 (nove) anos, 02 (dois) meses e 01 (um) dia no período de 01.04.1991 a 01.06.2000, prestado a Mesquita & Moraes Ltda. - ME.

Obs. Omitido o período de 06.05.2003 a 13.12.2005, prestado a Secretaria da Guarda Municipal, pois está concomitante com o tempo de serviço público estadual de Mato Grosso.

09) Processo nº 294037/2015 - ELKE LUANNE DA SILVA XAVIER - Secretaria de Estado de Educação - SEDUC - Homologo o Parecer nº. 3235/MTPREV/2021 e defiro o pedido da servidora ocupante do cargo de Técnico Administrativo Educacional Profissionalizado, matrícula n.º 242506, para retificar, em parte o item 02 da Portaria n.º 083/2016, publicada no Diário Oficial de 28 de julho de 2016, para que:

Na Portaria n.º 083/2016, publicada no Diário Oficial de 28 de julho de 2016,

**onde se lê:**

02) Processo nº. 294037/2015- ELKE LUANNE DA SILVA XAVIER - Secretaria de Estado de Educação - SEDUC. Homologo o Parecer nº 3687/MTPREV/2016, de acordo com a Certidão Original de Tempo de Contribuição emitida pelo INSS em 11/05/2015 sob o Protocolo nº. 10001070.1.00055/15-2; NIT: 1903972110-9 e defiro o pedido da servidora ocupante do cargo de Administrativo Educacional Profissionalizado, matrícula n.º 24250, nos seguintes termos: (...).

**Leia-se:**

02) Processo nº. 294037/2015 - ELKE LUANNE DA SILVA XAVIER - Secretaria de Estado de Educação - SEDUC. Homologo o Parecer nº 3687/MTPREV/2016, de acordo com a Certidão Original de Tempo de Contribuição emitida pelo INSS em 11/05/2015 sob o Protocolo nº. 10001070.1.00055/15-2; NIT: 1903972110-9 e defiro o pedido da servidora ocupante do cargo de Técnico Administrativo Educacional Profissionalizado, matrícula n.º 242506, nos seguintes termos:

Obs. Permanecem inalterados os demais termos do item 02 da Portaria n.º 083/2016, publicada no Diário Oficial de 28 de julho de 2016, em nome da servidora ELKE LUANNE DA SILVA XAVIER, Técnico Administrativo Educacional Profissionalizado, matrícula n.º 242506, lotada na Secretaria de Estado de Educação - SEDUC.

10) Processo nº 573806/2015 - JOSÉ NUNES DOS SANTOS - Secretaria de Estado de Segurança Pública - SESP - Homologo o Parecer nº. 3236/MTPREV/2021 e defiro o pedido do servidor ocupante do cargo de Agente de Segurança Socioeducativo, matrícula n.º 80698, lotado na Secretaria de Estado de Segurança Pública - SESP, para retificar, em parte o item 03 da Portaria n.º 081/2016, publicada no Diário Oficial de 22 de julho de 2016, para que:

Na Portaria n.º 081/2016, publicada no Diário Oficial de 22 de julho de 2016,

**onde se lê:**

**Averbem-se:** 07 anos, 04 meses e 24 dias de contribuição para o Regime Geral de Previdência Social - RGPS, nos períodos de: 13/10/1979 a 03/03/1982 (02 anos, 04 meses e 21 dias) e 30/04/1982 a 12/05/1983 (01 ano e 13 dias), prestado à Companhia Brasileira de Distribuição, nas funções de Balconista e Operador, respectivamente, para efeito de aposentadoria, nos termos do artigo 1º, da Lei nº. 5.027, de 17 de junho de 1986.

Obs. Foi omitido o período de 01/07/1983 a 25/06/1990, pois já se encontra consignado como tempo de serviço público prestado ao Estado de Mato Grosso.

**Leia-se:**

**Averbem-se:** 07 anos, 04 meses e 24 dias de contribuição para o Regime Geral de Previdência Social - RGPS, nos seguintes termos.

1) 03 anos, 05 meses e 04 dias, nos períodos de: 13/10/1979 a 03/03/1982 (02 anos, 04 meses e 21 dias) e 30/04/1982 a 12/05/1983 (01 ano e 13 dias), prestado à Companhia Brasileira de Distribuição, nas funções de Balconista e Operador, respectivamente, para efeito de aposentadoria, nos termos do artigo 1º, da Lei nº. 5.027, de 17 de junho de 1986.

2) 03 anos, 11 meses e 20 dias, no período de 01/01/1986 a 20/12/1989, prestado a Fundação de Promoção Social de Mato Grosso, na função de Almoxarife, para todos os efeitos, nos termos do artigo 127, da Lei Complementar nº. 04, de 15 de outubro de 1990.

Obs. Foi omitido o período de 01/07/1983 a 31/12/1985, pois já se encontra consignado como tempo de serviço público prestado ao Estado de Mato Grosso. De 21/12/1989 a 25/06/1990, por ser concomitante com o tempo de serviço prestado ao Estado de Mato Grosso.

Mato Grosso Previdência, Cuiabá, 06 de julho de 2021.

Érico Pereira de Almeida  
DIRETOR PRESIDENTE DA MTPREV - em substituição  
Documento Original Assinado

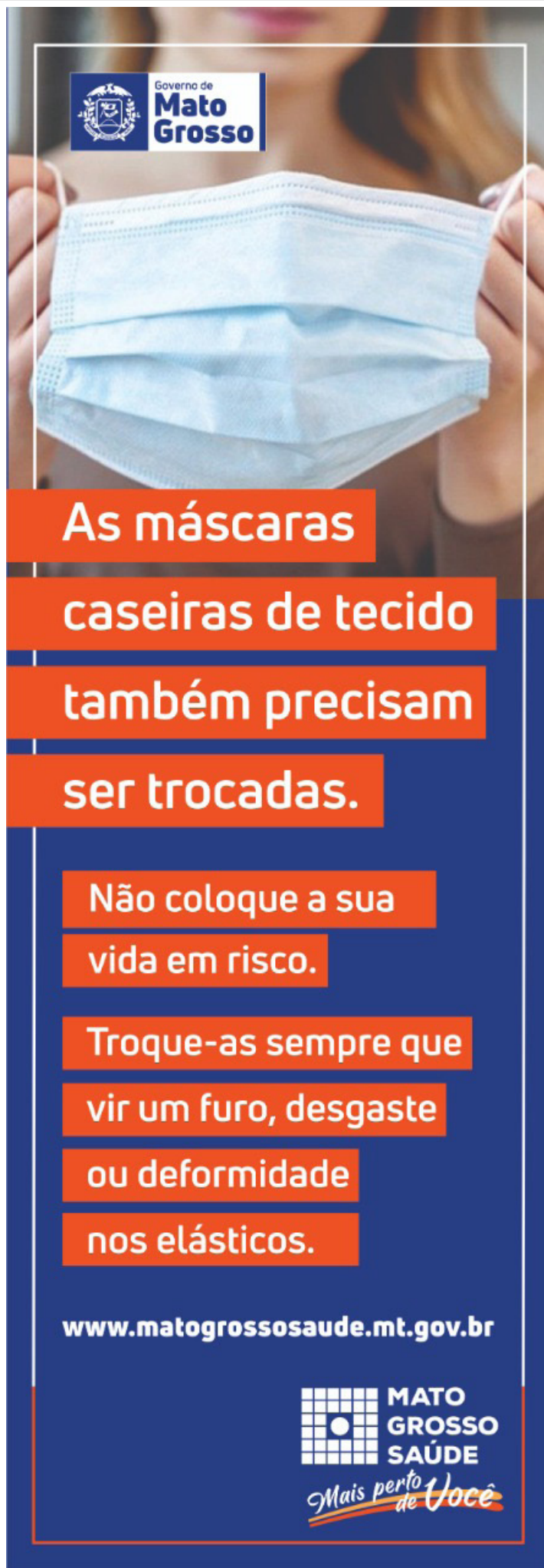

Governo de Mato Grosso

As máscaras caseiras de tecido também precisam ser trocadas.

Não coloque a sua vida em risco.

Troque-as sempre que vir um furo, desgaste ou deformidade nos elásticos.

[www.matogrossosaude.mt.gov.br](http://www.matogrossosaude.mt.gov.br)

MATO GROSSO SAÚDE  
Mais perto de Você

## EVENTOS DE PESSOAL

## SECRETARIAS

## CASA CIVIL

BOLETIM DE PESSOAL/CCIVIL/00093/2021

DE:

07/07/2021

O Secretário-Chefe da Casa Civil no uso de suas atribuições que lhes são conferidas por lei,

Resolve: REMOVER  
Evento: REMOCAO

Processo N.:

Nome: (255413/1) IONEIDE APARECIDA DOS REIS  
Cargo/Função: (5365) TECNICO ADMINISTRATIVO L 10052  
Para Un. Adm: (201308) COORD. DE LOGISTICA  
A Partir de: 01/06/2021

Processo N.:

Nome: (205516/1) ZENI CAMPREGHER  
Cargo/Função: (5349) ANALISTA ADMINISTRATIVO L 10052  
Para Un. Adm: (201502) GER. DE CONFORMIDADE  
A Partir de: 01/06/2021

PUBLICADA, REGISTRADA, CUMPR-SE.  
Cuiabá-MT, 06 de Julho de 2021.  
Mauro Carvalho Junior  
Secretário-Chefe da Casa Civil

BOLETIM DE PESSOAL/CCIVIL/00094/2021

DE:

07/07/2021

O Secretário-Chefe da Casa Civil no uso de suas atribuições que lhes são conferidas por lei,

Resolve: DEFERIR  
Evento: LICENÇA PARA TRATAMENTO DE SAUDE/SEGURADO INSS/15

Processo N.:

Nome: (296298/3) WELLINGTON CAVALCANTI DA SILVA  
Cargo/Função: (11487) DGA-4  
Un. Adm: (201537) COORD. DE AQUISICOES E CONTRATOS  
A Partir de: 18/05/2021 Até24/05/2021

PUBLICADA, REGISTRADA, CUMPR-SE.  
Cuiabá-MT, 06 de Julho de 2021.  
Mauro Carvalho Junior  
Secretário-Chefe da Casa Civil

## SEPLAG

## SECRETARIA DE ESTADO DE PLANEJAMENTO E GESTÃO

PORTARIA/SEPLAG/00164/2021

DE:

07/07/2021

O Secretária Adjunta de Gestão de Pessoas no uso de suas atribuições que lhes são conferidas por lei,

Resolve: DESIGNAR  
Evento: Designação de Função/Função de Confiança

Processo N.:

Nome: (256854/1) ELISANGELA SOUZA FERREIRA  
Cargo/Função: (11665) FUNÇÃO DGA 10 LC/266 SERVIDOR - ASSIST DE DIREÇÃO

Un. Adm: (212555) COORD. DE DESENVOLVIMENTO DE SOLUCOES DE TI  
A Partir de: 01/07/2021 Até

PUBLICADA, REGISTRADA, CUMPR-SE.  
Cuiabá-MT, 06 de Julho de 2021.  
Lidiane Patricia Ferreira e Silva Leite  
Secretária Adjunta de Gestão de Pessoas

PORTARIA/SEPLAG/00165/2021

DE:

07/07/2021

O Secretária Adjunta de Gestão de Pessoas no uso de suas atribuições que lhes são conferidas por lei,

Resolve: DISPENSAR  
Evento: Designação de Função/Função de Confiança

Processo N.:

Nome: (249253/1) CLAUDIA MOREIRA ARRAIS DE OLIVEIRA  
Cargo/Função: (11665) FUNÇÃO DGA 10 LC/266 SERVIDOR  
Un. Adm: (212555) COORD. DE DESENVOLVIMENTO DE SOLUCOES DE TI  
A Partir de: 30/06/2021

PUBLICADA, REGISTRADA, CUMPR-SE.  
Cuiabá-MT, 06 de Julho de 2021.  
Lidiane Patricia Ferreira e Silva Leite  
Secretária Adjunta de Gestão de Pessoas

PUBLICADA, REGISTRADA, CUMPR-SE.  
Cuiabá-MT, 06 de Julho de 2021.  
Lidiane Patricia Ferreira e Silva Leite  
Secretária Adjunta de Gestão de Pessoas

PORTARIA/SEPLAG/00166/2021

DE:

07/07/2021

O Secretária Adjunta de Gestão de Pessoas no uso de suas atribuições que lhes são conferidas por lei,

Resolve: DESIGNAR  
Evento: DESIGNAÇÃO EM SUBSTITUIÇÃO CARGO EM COMISSÃO/FUNÇÃO

Processo N.:

Nome: (85745/2) ANA LUCIA DA SILVA PAULA RODRIGUES  
A Partir de: 12/07/2021 Até31/07/2021  
Cargo/Função: (11487) DGA-4  
Substituído: (142689/5) GRAZIELE CAUHY PICHIONI  
Un. Adm: (188506) SUPERINT. DE FINANÇAS

Processo N.:

Nome: (45778/5) BENEDITO BORGES DE REZENDE  
A Partir de: 07/07/2021 Até30/07/2021  
Cargo/Função: (11606) DGA-6 SERVIDOR  
Substituído: (114061/1) MARIA JOANA ALVES LIMA  
Un. Adm: (188522) COORD. DE FINANÇAS

Processo N.:

Nome: (203902/1) EDSON YOSHIKI KARAKAWA  
A Partir de: 07/06/2021 Até06/07/2021  
Cargo/Função: (11622) DGA-8 SERVIDOR  
Substituído: (45778/5) BENEDITO BORGES DE REZENDE  
Un. Adm: (183148) GER. DE EXECUCAO FINANCEIRA

Processo N.: 263867/2021

Nome: (138377/2) EDUARDO MATSUBARA  
A Partir de: 30/06/2021 Até09/07/2021  
Cargo/Função: (11606) DGA-6 SERVIDOR  
Substituído: (203010/1) DEBORA PINHEIRO DA SILVA LIMA  
Un. Adm: (188999) COORD. DE ESTUDOS E INDIC. SOCIOECONOMICOS

Processo N.:

Nome: (96710/2) FABIO HENRIQUES DE JESUS  
A Partir de: 05/07/2021 Até14/07/2021  
Cargo/Função: (11606) DGA-6 SERVIDOR  
Substituído: (138375/1) IVANA CELIA DA CRUZ LOBATO  
Un. Adm: (209422) COORD. DE ORD. E PLANEJ. TERRITORIAL

Processo N.:

Nome: (241139/1) FLAVIO JABRA PEIXOTO  
A Partir de: 07/07/2021 Até16/07/2021  
Cargo/Função: (11584) DGA-4 SERVIDOR  
Substituído: (60150/3) TATIANA LAURA GUEDES LIBARDI  
Un. Adm: (210048) SUPER DE DESENV, VALORIZAÇÃO E SAUDE DO SERVIDOR

Processo N.:

Nome: (83343/1) FRANK GONCALVES DE ARRUDA  
A Partir de: 07/07/2021 Até30/07/2021  
Cargo/Função: (11622) DGA-8 SERVIDOR  
Substituído: (45778/5) BENEDITO BORGES DE REZENDE  
Un. Adm: (183148) GER. DE EXECUCAO FINANCEIRA

Processo N.:

Nome: (104082/1) KARLA PATRICIA CARVALHO TAVARES  
A Partir de: 12/07/2021 Até31/07/2021  
Cargo/Função: (11606) DGA-6 SERVIDOR  
Substituído: (85745/2) ANA LUCIA DA SILVA PAULA RODRIGUES  
Un. Adm: (188514) COORD. CONTABIL

Processo N.:

Nome: (96587/2) NEUCI APARECIDA BOTELHO MUNIZ  
A Partir de: 12/07/2021 Até31/07/2021  
Cargo/Função: (11622) DGA-8 SERVIDOR  
Substituído: (104082/1) KARLA PATRICIA CARVALHO TAVARES  
Un. Adm: (199249) GER. DE INFOR. E CONFOR. CONTABIL

Processo N.:

Nome: (250608/1) VERALIS CORREA DA COSTA  
A Partir de: 05/07/2021 Até19/07/2021  
Cargo/Função: (11622) DGA-8 SERVIDOR  
Substituído: (138470/1) ROSANNE CASSIA DE FIGUEIREDO MODESTO DA SILVA

Un. Adm: (200093) GER. DE CONF.DA FOL. DE PAGAMENTO

PUBLICADA, REGISTRADA, CUMPR-SE.  
Cuiabá-MT, 06 de Julho de 2021.  
Lidiane Patricia Ferreira e Silva Leite  
Secretária Adjunta de Gestão de Pessoas

PORTARIA/SEPLAG/00167/2021

DE:

07/07/2021

O Secretária Adjunta de Gestão de Pessoas no uso de suas atribuições que lhes são conferidas por lei,

Resolve: CONCEDER  
Evento: ESTABILIDADE

Processo N.: 1000003661989

Nome: (287751/1) ABIMAEFLORIZA DA SILVA  
Cargo: (3441) PROFESSOR EDUC. BASICA  
Un. Adm: (011126) E.E. JOAQUIM NUNES ROCHA

A Partir de: 05/06/2021	Cargo: (3441) PROFESSOR EDUC. BASICA Un. Adm: (183652) E. E. PROFª MARIA SEBASTIANA DE SOUZA A Partir de: 05/06/2021
Processo N.: 1000003659855 Nome: (288820/1) ADALBERTO ALVES PEREIRA Cargo: (3441) PROFESSOR EDUC. BASICA Un. Adm: (091448) E.E. PROFª. EDELI MANTOVANI A Partir de: 05/06/2021	Processo N.: 1000003657996 Nome: (288471/1) ALINE FRANCIELI DE SOUZA Cargo: (3468) TECNICO ADMINISTRATIVO EDUCACIONAL Un. Adm: (016284) E.E. BOA VISTA A Partir de: 06/06/2021
Processo N.: 1000003661206 Nome: (287762/1) ADEMIR MILLER Cargo: (3476) APOIO ADM. EDUCACIONAL-ELEMENTAR Un. Adm: (015210) E.E. Dep. BERTOLDO FREIRE A Partir de: 05/06/2021	Processo N.: 1000003657958 Nome: (245607/3) ALINE LETICIA ORGANEK DE OLIVEIRA Cargo: (3476) APOIO ADM. EDUCACIONAL-ELEMENTAR Un. Adm: (192210) E.E. ARLETE MARIA CAPPELLARI A Partir de: 05/06/2021
Processo N.: 1000003659240 Nome: (68532/21) ADRIANA DA SILVA NASCIMENTO Cargo: (3441) PROFESSOR EDUC. BASICA Un. Adm: (012580) E.E. OSVALDITA ELIZA TEIXEIRA COUTO A Partir de: 05/06/2021	Processo N.: 1000003664514 Nome: (288980/1) ALINE LUZIA FELIX Cargo: (3476) APOIO ADM. EDUCACIONAL-ELEMENTAR Un. Adm: (014885) E.E. SAO FRANCISCO A Partir de: 05/06/2021
Processo N.: 1000003657666 Nome: (288942/1) ADRIANA DOS REIS CLEMENTE Cargo: (3441) PROFESSOR EDUC. BASICA Un. Adm: (010901) E.E. SAGRADO CORACAO DE JESUS A Partir de: 05/06/2021	Processo N.: 1000003657278 Nome: (288396/1) ALINE MARQUES DE OLIVEIRA Cargo: (3441) PROFESSOR EDUC. BASICA Un. Adm: (015423) E.E. Dr. ANISIO JOSE MOREIRA A Partir de: 05/06/2021
Processo N.: 1000003660215 Nome: (287735/1) ADRIANA TODESCATTO Cargo: (3476) APOIO ADM. EDUCACIONAL-ELEMENTAR Un. Adm: (016357) E.E. IRANY JAIME FARINA A Partir de: 05/06/2021	Processo N.: 1000003658222 Nome: (288722/1) ALINE NAYARA RODRIGUES DOS SANTOS Cargo: (3468) TECNICO ADMINISTRATIVO EDUCACIONAL Un. Adm: (014990) E.E. CAMPOS SALES A Partir de: 05/06/2021
Processo N.: 1000003663037 Nome: (288909/1) AGNES CAROLINE TRINDADE KOCHHANN Cargo: (3468) TECNICO ADMINISTRATIVO EDUCACIONAL Un. Adm: (173770) E. E. JORGE AMADO A Partir de: 05/06/2021	Processo N.: 1000003659170 Nome: (288160/1) ALLANA CAROLINI DA SILVA Cargo: (3441) PROFESSOR EDUC. BASICA Un. Adm: (014419) E.E. PROFª. JULIETA XAVIER BORGES A Partir de: 05/06/2021
Processo N.: 1000003657905 Nome: (288776/1) AGOSTINHO FERREIRA DA SILVA Cargo: (3476) APOIO ADM. EDUCACIONAL-ELEMENTAR Un. Adm: (011142) E.E. EMANUEL PINHEIRO A Partir de: 05/06/2021	Processo N.: 1000003657224 Nome: (288469/1) AMANDA ABADIA FELIZARDO CUSTODIO Cargo: (3441) PROFESSOR EDUC. BASICA Un. Adm: (014320) E.E. MARIA DE LOURDES R. FRAGELLI A Partir de: 05/06/2021
Processo N.: 1000003658965 Nome: (262642/6) ALDYANE LETICIA DAS NEVES TANAN CAVASSINI Cargo: (3441) PROFESSOR EDUC. BASICA Un. Adm: (173770) E. E. JORGE AMADO A Partir de: 05/06/2021	Processo N.: 1000003669212 Nome: (288377/1) AMANDA ARRAES CORREIA Cargo: (3468) TECNICO ADMINISTRATIVO EDUCACIONAL Un. Adm: (060267) C.A.P.D.V.DE MATO GROSSO-CAP/MT A Partir de: 05/06/2021
Processo N.: 1000003657575 Nome: (96275/13) ALESSANDRA COSTA MOREIRA Cargo: (3441) PROFESSOR EDUC. BASICA Un. Adm: (012831) E.E. MARECHAL RONDON A Partir de: 05/06/2021	Processo N.: 1000003657584 Nome: (288710/1) AMANDA MELISSA SOUZA DA SILVA Cargo: (3468) TECNICO ADMINISTRATIVO EDUCACIONAL Un. Adm: (021091) E.E. CLENIA ROSALINA SOUZA A Partir de: 05/06/2021
Processo N.: 1000003690284 Nome: (288345/1) ALEX JOSE LEMES Cargo: (3476) APOIO ADM. EDUCACIONAL-ELEMENTAR Un. Adm: (011894) E.E. Pe. JOSE ANCHIETA A Partir de: 05/06/2021	Processo N.: 1000003673612 Nome: (280378/3) AMAURY DINIZ SOARES JUNIOR Cargo: (3476) APOIO ADM. EDUCACIONAL-ELEMENTAR Un. Adm: (211109) GERENCIA DE ARQUIVO CENTRAL A Partir de: 05/06/2021
Processo N.: 1000003657784 Nome: (288424/1) ALEX VALADAO TOLEDO Cargo: (3441) PROFESSOR EDUC. BASICA Un. Adm: (014613) E.E. 07 DE SETEMBRO A Partir de: 05/06/2021	Processo N.: 1000003667711 Nome: (289354/1) AMOREZIO TANAN DE FIGUEIREDO Cargo: (3476) APOIO ADM. EDUCACIONAL-ELEMENTAR Un. Adm: (077895) E.E. 19 DE DEZEMBRO A Partir de: 20/06/2021
Processo N.: 1000003665383 Nome: (288771/1) ALEXANDRA DA SILVA CAMPOS Cargo: (3441) PROFESSOR EDUC. BASICA Un. Adm: (009938) E.E. PROFª. PACIANA TORRES DE SANTANA A Partir de: 05/06/2021	Processo N.: 1000003657246 Nome: (288266/1) ANA CAROLINE FRYDRISZEWSKI Cargo: (3468) TECNICO ADMINISTRATIVO EDUCACIONAL Un. Adm: (172642) E. E. PROFªZENI VIEIRA A Partir de: 05/06/2021
Processo N.: 1000003671528 Nome: (288164/1) ALEXSANDRA ROSA DA SILVA VIANA Cargo: (3441) PROFESSOR EDUC. BASICA Un. Adm: (097004) E.E. VINICIUS DE MORAES A Partir de: 22/06/2021	Processo N.: 1000003692256 Nome: (127030/28) ANA CELIA PEREIRA DA CRUZ Cargo: (3441) PROFESSOR EDUC. BASICA Un. Adm: (012513) E.E. NAGIB SAAD A Partir de: 07/06/2021
Processo N.: 1000003665126 Nome: (288720/1) ALICE MANPIAN PAES Cargo: (3468) TECNICO ADMINISTRATIVO EDUCACIONAL Un. Adm: (013056) E.E. MARIO SPINELLI A Partir de: 06/06/2021	Processo N.: 1000003657765 Nome: (224557/5) ANA CLAUDIA DE CAMPOS Cargo: (3441) PROFESSOR EDUC. BASICA Un. Adm: (021660) E.E. JOSE DE LIMA BARROS A Partir de: 05/06/2021
Processo N.: 1000003657976 Nome: (251817/5) ALINE CAVALCANTI DA SILVA DE FREITAS Cargo: (3476) APOIO ADM. EDUCACIONAL-ELEMENTAR Un. Adm: (015636) E.E. JOAO PAULO I A Partir de: 05/06/2021	Processo N.: 1000003659173 Nome: (288569/1) ANA FLAVIA BRITO DE MOURA Cargo: (3468) TECNICO ADMINISTRATIVO EDUCACIONAL Un. Adm: (010863) E.E. LUCAS PACHECO DE CAMARGO A Partir de: 05/06/2021
Processo N.: 1000003658461 Nome: (288492/1) ALINE CRISTINA WOICEKOSKI FAGUNDES Cargo: (3441) PROFESSOR EDUC. BASICA Un. Adm: (156434) E.E. JOSÉDOMINGOS FRAGA A Partir de: 05/06/2021	Processo N.: 1000003659032 Nome: (271388/6) ANA FLAVIA DE MORAIS FARIA OLIVEIRA Cargo: (3441) PROFESSOR EDUC. BASICA Un. Adm: (009571) E.E. DR. HELIO PALMA DE ARRUDA A Partir de: 05/06/2021
Processo N.: 1000003657231 Nome: (288829/1) ALINE CRISTINE MARTINS DE JESUS Cargo: (4740) APOIO ADM EDUC PROFISSIONALIZADO-30 Un. Adm: (014320) E.E. MARIA DE LOURDES R. FRAGELLI A Partir de: 05/06/2021	Processo N.: 1000003659772 Nome: (287971/1) ANA LUCIA MIRANDA DA SILVA Cargo: (4740) APOIO ADM EDUC PROFISSIONALIZADO-30 Un. Adm: (212512) E.E. DES. INT. DA ED. BAS. "PROF ALM DE AMOR SILVA" A Partir de: 08/06/2021
Processo N.: 1000003658576 Nome: (288557/1) ALINE DAIANA GREGORY SCHNEIDER	

Processo N.: 1000003692054  
 Nome: (287633/1) ANA LUCIA TELES DA SILVA  
 Cargo: (3468) TECNICO ADMINISTRATIVO EDUCACIONAL  
 Un. Adm: (016098) E.E. Dep. EMANUEL PINHEIRO  
 A Partir de: 05/06/2021

Processo N.: 1000003658328  
 Nome: (140917/2) ANA LUIZA DIAS FERREIRA VILLANOVA  
 Cargo: (3441) PROFESSOR EDUC. BASICA  
 Un. Adm: (117595) E.E. Pe. FIRMO PINTO DUARTE FILHO  
 A Partir de: 06/06/2021

Processo N.: 1000003658117  
 Nome: (288188/1) ANA PAULA CAMARGO DA SILVA  
 Cargo: (3476) APOIO ADM. EDUCACIONAL-ELEMENTAR  
 Un. Adm: (011215) E.E. SAO PEDRO APOSTOLO  
 A Partir de: 05/06/2021

Processo N.: 1000003671850  
 Nome: (288360/1) ANA PAULA DOS SANTOS  
 Cargo: (3476) APOIO ADM. EDUCACIONAL-ELEMENTAR  
 Un. Adm: (009687) E.E. LEONIDAS ANTERO DE MATOS  
 A Partir de: 05/06/2021

Processo N.: 1000003657695  
 Nome: (231806/29) ANA PAULA DOS SANTOS MORAL  
 Cargo: (3468) TECNICO ADMINISTRATIVO EDUCACIONAL  
 Un. Adm: (049883) E.E. ANDRE MAGGI  
 A Partir de: 05/06/2021

Processo N.: 1000003658362  
 Nome: (246769/2) ANA PAULA MENEZES DA SILVA CRIADO  
 Cargo: (3468) TECNICO ADMINISTRATIVO EDUCACIONAL  
 Un. Adm: (013218) E.E. BARAO DE MELGAÇO  
 A Partir de: 05/06/2021

Processo N.: 1000003658495  
 Nome: (288366/1) ANA PAULA NUNES DA SILVA  
 Cargo: (3468) TECNICO ADMINISTRATIVO EDUCACIONAL  
 Un. Adm: (041440) ASSESSORIA PEDAGOGICA - SAO JOSE DO RIO  
 A Partir de: 05/06/2021

Processo N.: 1000003662745  
 Nome: (287829/1) ANDERSON RAFAEL SOARES DA SILVA  
 Cargo: (4731) TEC ADM EDUC PROFISSIONALIZADO-30  
 Un. Adm: (157260) E.E. COUTINHO UNIÃO  
 A Partir de: 05/06/2021

Processo N.: 1000003657859  
 Nome: (288706/1) ANDRE COVARI HARTER  
 Cargo: (3468) TECNICO ADMINISTRATIVO EDUCACIONAL  
 Un. Adm: (010596) E.E. PRESIDENTE MEDICI  
 A Partir de: 05/06/2021

Processo N.: 1000003657876  
 Nome: (288493/1) ANDRE DE OLIVEIRA COSTA  
 Cargo: (3441) PROFESSOR EDUC. BASICA  
 Un. Adm: (148113) E.E. CREMILDA DE OLIVEIRA VIANA  
 A Partir de: 05/06/2021

Processo N.: 1000003657374  
 Nome: (125342/51) ANDRE DOMINGOS DE BRITO  
 Cargo: (3441) PROFESSOR EDUC. BASICA  
 Un. Adm: (158836) E.E. PAULO FREIRE  
 A Partir de: 05/06/2021

Processo N.: 1000003659860  
 Nome: (140931/9) ANDRE LUIZ CARDOSO RIBEIRO  
 Cargo: (3441) PROFESSOR EDUC. BASICA  
 Un. Adm: (010057) E.E. DIONE AUGUSTA SILVA SOUZA  
 A Partir de: 10/06/2021

Processo N.: 1000003658501  
 Nome: (288223/1) ANDRE LUIZ SIQUEIRA RIBEIRO  
 Cargo: (3476) APOIO ADM. EDUCACIONAL-ELEMENTAR  
 Un. Adm: (021628) E.E. RODOLFO AUGUSTO T. CURVO  
 A Partir de: 05/06/2021

Processo N.: 1000003657267  
 Nome: (288297/1) ANDRE SANTANA DE JESUS  
 Cargo: (3476) APOIO ADM. EDUCACIONAL-ELEMENTAR  
 Un. Adm: (010995) E.E. Maj. OTAVIO PITALUGA  
 A Partir de: 05/06/2021

Processo N.: 248441/2021  
 Nome: (213776/17) ANDREA AQUINO DE ASSIS  
 Cargo: (10987) TECNICO DE NECROPSIA  
 Un. Adm: (159204) GER. DE NECROPSIA  
 A Partir de: 27/04/2021

Processo N.: 1000003665485  
 Nome: (288840/1) ANDREA DE FREITAS OLIVEIRA FREITAS  
 Cargo: (3441) PROFESSOR EDUC. BASICA  
 Un. Adm: (173649) E. E. EDINA DALABETTA  
 A Partir de: 13/06/2021

Processo N.: 1000003660333  
 Nome: (116151/2) ANDREIA ANTONIA MARTINS  
 Cargo: (3441) PROFESSOR EDUC. BASICA  
 Un. Adm: (010693) E.M. TIRADENTES (CONV.)  
 A Partir de: 05/06/2021

Processo N.: 1000003657743  
 Nome: (288484/1) ANDREIA BOENO DE LIMA  
 Cargo: (3441) PROFESSOR EDUC. BASICA  
 Un. Adm: (013242) E.E. NILZA DE OLIVEIRA PIPINO

A Partir de: 05/06/2021

Processo N.: 1000003659242  
 Nome: (288272/1) ANDREIA GOMES PAES FERREIRA  
 Cargo: (3441) PROFESSOR EDUC. BASICA  
 Un. Adm: (012580) E.E. OSVALDITA ELIZA TEIXEIRA COUTO  
 A Partir de: 05/06/2021

Processo N.: 1000003658536  
 Nome: (288413/1) ANDREIA HORTENCIA DOS SANTOS  
 Cargo: (3476) APOIO ADM. EDUCACIONAL-ELEMENTAR  
 Un. Adm: (194905) EE DA PM TIRADENTES CEL. CELSO H. SOUZA BARBOSA  
 A Partir de: 05/06/2021

Processo N.: 1000003658795  
 Nome: (288448/1) ANDRESSA MARTINS DE OLIVEIRA  
 Cargo: (3476) APOIO ADM. EDUCACIONAL-ELEMENTAR  
 Un. Adm: (015261) E.E. 15 DE JUNHO  
 A Partir de: 05/06/2021

Processo N.: 1000003657524  
 Nome: (287637/1) ANDRESSA MOREIRA DE ALMEIDA  
 Cargo: (3468) TECNICO ADMINISTRATIVO EDUCACIONAL  
 Un. Adm: (009423) E.E. BARAO DE MELGACO  
 A Partir de: 05/06/2021

Processo N.: 1000003658410  
 Nome: (228890/11) ANDRESSA ROSANE FIGUEIROA  
 Cargo: (3441) PROFESSOR EDUC. BASICA  
 Un. Adm: (015385) E.E. PLACIDO DE CASTRO  
 A Partir de: 05/06/2021

Processo N.: 243164/2021  
 Nome: (285879/1) ANDRESSA YURI MISAWA LIBERALI  
 Cargo: (10910) PERITO OFICIAL CRIMINAL  
 Un. Adm: (159069) GER. DE PERICIAS DE COMPUTACAO  
 A Partir de: 03/04/2021

Processo N.: 1000003661539  
 Nome: (287724/1) ANDREZA SILVA SANTOS  
 Cargo: (3468) TECNICO ADMINISTRATIVO EDUCACIONAL  
 Un. Adm: (013102) E.E. 14 DE FEVEREIRO  
 A Partir de: 05/06/2021

Processo N.: 1000003667899  
 Nome: (60728/52) ANGELA REGINA PEREIRA SOUZA DE ALMEIDA  
 Cargo: (3441) PROFESSOR EDUC. BASICA  
 Un. Adm: (014850) E.E. CELESTINO CORREA DA COSTA  
 A Partir de: 05/06/2021

Processo N.: 1000003664695  
 Nome: (249379/11) ANGELICA SOUZA WEBER  
 Cargo: (3441) PROFESSOR EDUC. BASICA  
 Un. Adm: (104256) E. E. BENICIO TRETTEL DA SILVA  
 A Partir de: 10/06/2021

Processo N.: 1000003657210  
 Nome: (288296/1) ANNE DE SALES SILVA  
 Cargo: (3476) APOIO ADM. EDUCACIONAL-ELEMENTAR  
 Un. Adm: (038636) E.E. PROFª. MARIA ELZA FERREIRA INACIO  
 A Partir de: 05/06/2021

Processo N.: 1000003657971  
 Nome: (283400/2) ANTHONY JEAN NERIS  
 Cargo: (3476) APOIO ADM. EDUCACIONAL-ELEMENTAR  
 Un. Adm: (192228) E.E. 20 DE MARÇO  
 A Partir de: 05/06/2021

Processo N.: 1000003657671  
 Nome: (287907/1) ANTONIO CARLOS DE ALBUQUERQUE JUNIOR  
 Cargo: (3476) APOIO ADM. EDUCACIONAL-ELEMENTAR  
 Un. Adm: (010057) E.E. DIONE AUGUSTA SILVA SOUZA  
 A Partir de: 05/06/2021

Processo N.: 1000003658186  
 Nome: (288853/1) ANTONIO CESAR DE MESQUITA NAVES  
 Cargo: (3441) PROFESSOR EDUC. BASICA  
 Un. Adm: (158399) E.E. CLEUFA HUBNER  
 A Partir de: 05/06/2021

Processo N.: 1000003658206  
 Nome: (288206/1) ANTONIO JORGE FURTADO DOS SANTOS  
 Cargo: (3476) APOIO ADM. EDUCACIONAL-ELEMENTAR  
 Un. Adm: (192147) E.E. PROFESSORA EDITH PEREIRA BARBOSA  
 A Partir de: 05/06/2021

Processo N.: 1000003658113  
 Nome: (287887/1) APARECIDA DE OLIVEIRA  
 Cargo: (3476) APOIO ADM. EDUCACIONAL-ELEMENTAR  
 Un. Adm: (044253) E.E. QUERENCIA  
 A Partir de: 05/06/2021

Processo N.: 1000003658883  
 Nome: (287891/1) APARECIDA MARIA DE SENA  
 Cargo: (3476) APOIO ADM. EDUCACIONAL-ELEMENTAR  
 Un. Adm: (014893) E.E. MILTON DA COSTA FERREIRA  
 A Partir de: 05/06/2021

Processo N.: 1000003664527  
 Nome: (288315/1) APOLIANA APARECIDA DA SILVA PAVAN  
 Cargo: (3476) APOIO ADM. EDUCACIONAL-ELEMENTAR  
 Un. Adm: (013536) E.E. NOVA CANAA  
 A Partir de: 05/06/2021

Processo N.: 1000003664671  
 Nome: (288310/1) ARACI LUCIA DIAS PRADO

Cargo: (3476) APOIO ADM. EDUCACIONAL-ELEMENTAR  
Un. Adm: (199559) NUC DE SERVICOS GERAIS  
A Partir de: 13/06/2021

Processo N.: 1000003673848  
Nome: (245313/17) ARALI MAIZA PARMA DALSIKO  
Cargo: (3441) PROFESSOR EDUC. BASICA  
Un. Adm: (146420) CEJA PROF. ANTONIO CESARIO DE FIGUEIREDO NETO  
A Partir de: 05/06/2021

Processo N.: 1000003666614  
Nome: (287347/1) ARIANA ALVES SILVA  
Cargo: (3468) TECNICO ADMINISTRATIVO EDUCACIONAL  
Un. Adm: (193216) SUPERINT. DE AQUISICOES E CONTRATOS  
A Partir de: 07/05/2021

Processo N.: 1000003658020  
Nome: (277921/4) ARIANE DA COSTA DOURADO ARAUJO  
Cargo: (3441) PROFESSOR EDUC. BASICA  
Un. Adm: (011061) E.E. JOSE MORAES  
A Partir de: 05/06/2021

Processo N.: 1000003662381  
Nome: (269989/4) ARIELLE DELA BANDEIRA MARTINS FERNANDES  
Cargo: (3441) PROFESSOR EDUC. BASICA  
Un. Adm: (013072) E.E. SAO JOSE  
A Partir de: 05/06/2021

Processo N.: 1000003659352  
Nome: (114281/3) ARINOS OLIVEIRA SERPA  
Cargo: (3476) APOIO ADM. EDUCACIONAL-ELEMENTAR  
Un. Adm: (015067) E.E. JUSCELINO K. OLIVEIRA  
A Partir de: 06/06/2021

Processo N.: 1000003657856  
Nome: (288082/1) ARYLSON PEREIRA SANTOS REIS  
Cargo: (3476) APOIO ADM. EDUCACIONAL-ELEMENTAR  
Un. Adm: (010596) E.E. PRESIDENTE MEDICI  
A Partir de: 05/06/2021

Processo N.: 1000003657725  
Nome: (287837/1) BARBARA CAVALCANTE PORTELA DE NOVAES  
Cargo: (3468) TECNICO ADMINISTRATIVO EDUCACIONAL  
Un. Adm: (009520) E.E. ANDRE AVELINO RIBEIRO  
A Partir de: 05/06/2021

Processo N.: 1000003657319  
Nome: (289100/1) BARBARA KARINE TEIXEIRA DE SOUSA  
Cargo: (3468) TECNICO ADMINISTRATIVO EDUCACIONAL  
Un. Adm: (154040) E.E. ANDRE ANTONIO MAGGI  
A Partir de: 05/06/2021

Processo N.: 1000003662857  
Nome: (286611/1) BEATRIZ FERREIRA  
Cargo: (3476) APOIO ADM. EDUCACIONAL-ELEMENTAR  
Un. Adm: (145769) E.E. FRANCISCA BARROS DE CARVALHO  
A Partir de: 02/06/2021

Processo N.: 1000003690166  
Nome: (285608/4) BETINA RICARDA DA SILVA CORREA  
Cargo: (3441) PROFESSOR EDUC. BASICA  
Un. Adm: (176451) E. E. MARECHAL CANDIDO RONDON  
A Partir de: 25/06/2021

Processo N.: 1000003659854  
Nome: (288534/1) BEYBIANE DOS SANTOS SARAIVA  
Cargo: (3441) PROFESSOR EDUC. BASICA  
Un. Adm: (091448) E.E. PROFª. EDELI MANTOVANI  
A Partir de: 05/06/2021

Processo N.: 1000003657847  
Nome: (288582/1) BRIANDA PAIVA DA SILVA  
Cargo: (3441) PROFESSOR EDUC. BASICA  
Un. Adm: (011045) E.E. PROFª. ELIZABETH DE FREITAS MAGALHAES  
A Partir de: 05/06/2021

Processo N.: 1000003691274  
Nome: (279508/2) BRUNA CHAGAS PAZ  
Cargo: (3441) PROFESSOR EDUC. BASICA  
Un. Adm: (014222) E.E. ELIAS BENTO  
A Partir de: 05/06/2021

Processo N.: 1000003663399  
Nome: (287777/1) BRUNA RAFAELA DE CASTRO  
Cargo: (3468) TECNICO ADMINISTRATIVO EDUCACIONAL  
Un. Adm: (016047) E.E. JOAO MONTEIRO SOBRINHO  
A Partir de: 05/06/2021

Processo N.: 1000003658948  
Nome: (234926/3) BRUNNA FERNANDA LOURENCO LIMA  
Cargo: (3468) TECNICO ADMINISTRATIVO EDUCACIONAL  
Un. Adm: (041122) ASSESSORIA PEDAGOGICA - GENERAL CARNEIRO  
A Partir de: 05/06/2021

Processo N.: 1000003657463  
Nome: (287565/1) BRUNO GONCALVES DOS SANTOS  
Cargo: (3441) PROFESSOR EDUC. BASICA  
Un. Adm: (012742) E.E. MARIA HELENA DE ARAUJO BASTOS  
A Partir de: 05/06/2021

Processo N.: 1000003657733  
Nome: (287802/1) BRUNO NOVAIS DE SOUZA  
Cargo: (3441) PROFESSOR EDUC. BASICA  
Un. Adm: (010588) E.E. PROF. ULISSES CUIABANO  
A Partir de: 05/06/2021

Processo N.: 1000003657746  
Nome: (262377/3) BRUNO RAFAEL SEOLIN DA SILVA  
Cargo: (3441) PROFESSOR EDUC. BASICA  
Un. Adm: (013242) E.E. NILZA DE OLIVEIRA PIPINO  
A Partir de: 05/06/2021

Processo N.: 1000003664217  
Nome: (288390/1) BRUNO RODRIGO DE LIMA  
Cargo: (3476) APOIO ADM. EDUCACIONAL-ELEMENTAR  
Un. Adm: (016349) E.E. GUARANTA  
A Partir de: 05/06/2021

Processo N.: 1000003658220  
Nome: (288946/1) CALITA POLLYANNA MARQUES FIGUEIREDO  
Cargo: (3441) PROFESSOR EDUC. BASICA  
Un. Adm: (016500) E.E. MARIO SPINELLI  
A Partir de: 05/06/2021

Processo N.: 1000003657963  
Nome: (287822/1) CAMILA DE SOUZA SILVA  
Cargo: (3468) TECNICO ADMINISTRATIVO EDUCACIONAL  
Un. Adm: (049794) E.E. SANTO ANTONIO  
A Partir de: 05/06/2021

Processo N.: 1000003667518  
Nome: (288907/1) CARLOS ALESSANDRO DOS REIS  
Cargo: (3441) PROFESSOR EDUC. BASICA  
Un. Adm: (145696) E.E. VIRGILIO CORREA FILHO  
A Partir de: 05/06/2021

Processo N.: 1000003658363  
Nome: (288818/1) CARLOS ANDRE NASCIMENTO DA CONCEICAO  
Cargo: (3476) APOIO ADM. EDUCACIONAL-ELEMENTAR  
Un. Adm: (156418) CEJA BENEDITO SANTANA DA SILVA FREIRE  
A Partir de: 05/06/2021

Processo N.: 1000003657646  
Nome: (276780/3) CARLOS EDUARDO SERQUEIRA FEIJAO  
Cargo: (3441) PROFESSOR EDUC. BASICA  
Un. Adm: (011002) E.E. PINDORAMA  
A Partir de: 05/06/2021

Processo N.: 1000003658498  
Nome: (225931/2) CAROLINA CAMPOS DUCA AMARANTE  
Cargo: (3476) APOIO ADM. EDUCACIONAL-ELEMENTAR  
Un. Adm: (021628) E.E. RODOLFO AUGUSTO T. CURVO  
A Partir de: 05/06/2021

Processo N.: 1000003659244  
Nome: (287884/1) CASSIO MOREIRA RODRIGUES  
Cargo: (3441) PROFESSOR EDUC. BASICA  
Un. Adm: (012580) E.E. OSVALDITA ELIZA TEIXEIRA COUTO  
A Partir de: 05/06/2021

Processo N.: 1000003690313  
Nome: (288647/1) CATIA CRISTINE LEITE DE ALMEIDA  
Cargo: (3468) TECNICO ADMINISTRATIVO EDUCACIONAL  
Un. Adm: (016187) E.E. 12 DE OUTUBRO  
A Partir de: 05/06/2021

Processo N.: 1000003658346  
Nome: (288532/1) CEANE DIAS MAGALHAES  
Cargo: (3441) PROFESSOR EDUC. BASICA  
Un. Adm: (009903) E.E. VICTORINO MONTEIRO DA SILVA  
A Partir de: 05/06/2021

Processo N.: 1000003658535  
Nome: (288618/1) CELIA CATARINA KLEIN ZARBIN  
Cargo: (3441) PROFESSOR EDUC. BASICA  
Un. Adm: (014990) E.E. CAMPOS SALES  
A Partir de: 06/06/2021

Processo N.: 1000003658067  
Nome: (265204/3) CELSO LOPES DA SILVA JUNIOR  
Cargo: (3441) PROFESSOR EDUC. BASICA  
Un. Adm: (015393) E.E. SAO JOSE DO RIO CLARO  
A Partir de: 05/06/2021

Processo N.: 1000003690282  
Nome: (45797/56) CILENE RAMOS DA SILVA  
Cargo: (3441) PROFESSOR EDUC. BASICA  
Un. Adm: (011894) E.E. Pe. JOSE ANCHIETA  
A Partir de: 05/06/2021

Processo N.: 1000003662403  
Nome: (261077/11) CINDY LAUPER FERREIRA SILVA  
Cargo: (3441) PROFESSOR EDUC. BASICA  
Un. Adm: (212440) E.E DE DESENVOLV. INTEG. DA EDUC. BAS. "JOSE DIAS"  
A Partir de: 05/06/2021

Processo N.: 1000003657821  
Nome: (287902/1) CINTIA BECKER  
Cargo: (3468) TECNICO ADMINISTRATIVO EDUCACIONAL  
Un. Adm: (016519) E.E. 13 DE MAIO  
A Partir de: 05/06/2021

Processo N.: 1000003658463  
Nome: (204373/11) CLADERCI ANTONIO CASAGRANDE JUNIOR  
Cargo: (3441) PROFESSOR EDUC. BASICA  
Un. Adm: (156434) E.E. JOSÉDOMINGOS FRAGA  
A Partir de: 05/06/2021

Processo N.: 1000003657518  
Nome: (288333/1) CLARA BEATRIZ COLOMBIANO  
Cargo: (3468) TECNICO ADMINISTRATIVO EDUCACIONAL

Un. Adm: (010588) E.E. PROF. ULISSES CUIABANO  
A Partir de: 05/06/2021

Processo N.: 1000003657263  
Nome: (288826/1) CLAUDEMIR SOUZA DO SACRAMENTO  
Cargo: (3476) APOIO ADM. EDUCACIONAL-ELEMENTAR  
Un. Adm: (010995) E.E. Maj. OTAVIO PITALUGA  
A Partir de: 05/06/2021

Processo N.: 1000003658089  
Nome: (274404/3) CLAUDIA APARECIDA CRUZ DA SILVA  
Cargo: (3468) TECNICO ADMINISTRATIVO EDUCACIONAL  
Un. Adm: (010910) E.E. SAO JOSE OPERARIO  
A Partir de: 05/06/2021

Processo N.: 1000003662558  
Nome: (139055/21) CLAUDIA CRISTINA LUIZA FELTRIM RODRIGUES  
Cargo: (3441) PROFESSOR EDUC. BASICA  
Un. Adm: (173649) E. E. EDINA DALABETTA  
A Partir de: 05/06/2021

Processo N.: 1000003657322  
Nome: (143082/5) CLAUDILENE DOMINGOS DA SILVA E SILVA  
Cargo: (4740) APOIO ADM EDUC PROFISSIONALIZADO-30  
Un. Adm: (011207) E.E. TREZE DE MAIO  
A Partir de: 05/06/2021

Processo N.: 1000003673814  
Nome: (288379/1) CLAUDINEI RODRIGUES MIRANDA  
Cargo: (3476) APOIO ADM. EDUCACIONAL-ELEMENTAR  
Un. Adm: (010707) E.E. MARCELINA DE CAMPOS  
A Partir de: 05/06/2021

Processo N.: 1000003658086  
Nome: (274330/6) CLAUDIO MARCOLINO SANTANA  
Cargo: (3441) PROFESSOR EDUC. BASICA  
Un. Adm: (010910) E.E. SAO JOSE OPERARIO  
A Partir de: 05/06/2021

Processo N.: 1000003666705  
Nome: (102893/16) CLAUDOMIRO SILVA DO NASCIMENTO  
Cargo: (3441) PROFESSOR EDUC. BASICA  
Un. Adm: (013331) E.E. ROSA DOS VENTOS  
A Partir de: 14/05/2021

Processo N.: 1000003690064  
Nome: (285133/2) CLEBER DE SOUZA LEAL  
Cargo: (3476) APOIO ADM. EDUCACIONAL-ELEMENTAR  
Un. Adm: (016209) E.E. Pe. THIAGO  
A Partir de: 05/06/2021

Processo N.: 1000003672241  
Nome: (248098/10) CLEBER RODRIGO DE OLIVEIRA  
Cargo: (3441) PROFESSOR EDUC. BASICA  
Un. Adm: (013404) E.E. Des. MILTON ARMANDO POMPEU DE BARROS  
A Partir de: 21/06/2021

Processo N.: 1000003662463  
Nome: (288336/1) CLEBSON MIRANDA SANTANA  
Cargo: (3476) APOIO ADM. EDUCACIONAL-ELEMENTAR  
Un. Adm: (124060) E.E. PROFª MARIA HERMINIA ALVES  
A Partir de: 05/06/2021

Processo N.: 1000003666719  
Nome: (136565/5) CLEDECIR BRIGO  
Cargo: (3441) PROFESSOR EDUC. BASICA  
Un. Adm: (016411) E.E. 19 DE JULHO  
A Partir de: 25/04/2021

Processo N.: 1000003657846  
Nome: (274947/6) CLEICI OLIVEIRA DOS SANTOS  
Cargo: (3476) APOIO ADM. EDUCACIONAL-ELEMENTAR  
Un. Adm: (011045) E.E. PROFª. ELIZABETH DE FREITAS MAGALHAES  
A Partir de: 05/06/2021

Processo N.: 1000003693575  
Nome: (284009/3) CLEIDE CARDOSO PARDIM LOURENCO  
Cargo: (3441) PROFESSOR EDUC. BASICA  
Un. Adm: (016608) E.E. Sen. TEOTONIO VILELA  
A Partir de: 17/06/2021

Processo N.: 1000003661281  
Nome: (121462/21) CLEITON MALHEIRO DE OLIVEIRA  
Cargo: (3441) PROFESSOR EDUC. BASICA  
Un. Adm: (145769) E.E. FRANCISCA BARROS DE CARVALHO  
A Partir de: 05/06/2021

Processo N.: 1000003690312  
Nome: (231530/11) CLEITON SANTOS DA SILVA  
Cargo: (3468) TECNICO ADMINISTRATIVO EDUCACIONAL  
Un. Adm: (192139) E.E. PROF. STELA MARIS VALERIANO DA SILVA  
A Partir de: 28/06/2021

Processo N.: 1000003692209  
Nome: (120813/33) CLEUSA BATISTA DE OLIVEIRA COSTA  
Cargo: (3441) PROFESSOR EDUC. BASICA  
Un. Adm: (015458) E.E. VITORIA FURLANI DA RIVA  
A Partir de: 05/06/2021

Processo N.: 1000003658454  
Nome: (288194/1) CLOVIS MANOEL DOS SANTOS  
Cargo: (3476) APOIO ADM. EDUCACIONAL-ELEMENTAR  
Un. Adm: (156434) E.E. JOSÉDOMINGOS FRAGA  
A Partir de: 05/06/2021

Processo N.: 1000003657157

Nome: (233605/6) CRISTIANA PEREIRA ALVES  
Cargo: (3441) PROFESSOR EDUC. BASICA  
Un. Adm: (011223) E.E. PROFª. IVONE TRAMARIM DE OLIVEIRA  
A Partir de: 05/06/2021

Processo N.: 1000003657848  
Nome: (255719/10) CRISTIANE APARECIDA ZAMBOLIN TEODORO  
Cargo: (3441) PROFESSOR EDUC. BASICA  
Un. Adm: (011045) E.E. PROFª. ELIZABETH DE FREITAS MAGALHAES  
A Partir de: 05/06/2021

Processo N.: 1000003657300  
Nome: (288421/1) CRISTIANE BASSANI MEDEIROS  
Cargo: (3441) PROFESSOR EDUC. BASICA  
Un. Adm: (196509) E.E. MIL TIR MAJOR PM ERNESTINO VERISSIMO DA SILVA  
A Partir de: 05/06/2021

Processo N.: 1000003663401  
Nome: (257953/3) CRISTIANE DA SILVA  
Cargo: (3476) APOIO ADM. EDUCACIONAL-ELEMENTAR  
Un. Adm: (016047) E.E. JOAO MONTEIRO SOBRINHO  
A Partir de: 05/06/2021

Processo N.: 1000003667466  
Nome: (112445/11) CRISTIANE DE OLIVEIRA MIRANDA  
Cargo: (3441) PROFESSOR EDUC. BASICA  
Un. Adm: (154040) E.E. ANDRE ANTONIO MAGGI  
A Partir de: 05/06/2021

Processo N.: 1000003657222  
Nome: (288473/1) CRISTIANE LOPES MARTINS  
Cargo: (3468) TECNICO ADMINISTRATIVO EDUCACIONAL  
Un. Adm: (212504) E. E. DES. INT. DA ED. BAS. "GET DORNELLES VARGAS"  
A Partir de: 05/06/2021

Processo N.: 1000003658213  
Nome: (91844/11) CRISTIANE PEREIRA CARVALHO CASTRO  
Cargo: (3441) PROFESSOR EDUC. BASICA  
Un. Adm: (192147) E.E. PROFESSORA EDITH PEREIRA BARBOSA  
A Partir de: 05/06/2021

Processo N.: 1000003657625  
Nome: (287815/1) CRISTIANE RODRIGUES THIEL SILVA  
Cargo: (3441) PROFESSOR EDUC. BASICA  
Un. Adm: (010979) E.E. MARIA DE LIMA CADIDE  
A Partir de: 05/06/2021

Processo N.: 1000003657433  
Nome: (261570/11) CRISTIANO ROCHA SOARES  
Cargo: (3441) PROFESSOR EDUC. BASICA  
Un. Adm: (023329) E.E. MALIK DIDIER NAYER ZAHAFI  
A Partir de: 05/06/2021

Processo N.: 1000003658179  
Nome: (288556/1) CRISTILAINA MARIA FAVALI MELARA  
Cargo: (3476) APOIO ADM. EDUCACIONAL-ELEMENTAR  
Un. Adm: (011118) E.E. RAMIRO BERNARDO DA SILVA  
A Partir de: 05/06/2021

Processo N.: 1000003658243  
Nome: (288932/1) CRISTINA FLAVIA DA SILVA CARVALHO  
Cargo: (3476) APOIO ADM. EDUCACIONAL-ELEMENTAR  
Un. Adm: (009652) E.E. PROF. BENEDITO DE CARVALHO  
A Partir de: 06/06/2021

Processo N.: 1000003658698  
Nome: (288626/1) DAGDIEL FERREIRA DA SILVA  
Cargo: (3476) APOIO ADM. EDUCACIONAL-ELEMENTAR  
Un. Adm: (016390) E.E. CECILIA MEIRELLES  
A Partir de: 05/06/2021

Processo N.: 1000003657647  
Nome: (288545/1) DAIANA SARMENTO SILVA  
Cargo: (3441) PROFESSOR EDUC. BASICA  
Un. Adm: (011002) E.E. PINDORAMA  
A Partir de: 05/06/2021

Processo N.: 1000003660140  
Nome: (288088/1) DAIANE AIRES DE MEDEIROS  
Cargo: (3476) APOIO ADM. EDUCACIONAL-ELEMENTAR  
Un. Adm: (013102) E.E. 14 DE FEVEREIRO  
A Partir de: 05/06/2021

Processo N.: 1000003657881  
Nome: (236612/44) DAIANE MORAES DE MELO  
Cargo: (3468) TECNICO ADMINISTRATIVO EDUCACIONAL  
Un. Adm: (011142) E.E. EMANUEL PINHEIRO  
A Partir de: 05/06/2021

Processo N.: 1000003690885  
Nome: (113892/36) DAIANE VIEIRA LEO DA SILVA  
Cargo: (3476) APOIO ADM. EDUCACIONAL-ELEMENTAR  
Un. Adm: (038806) E.E. ALVARINA ALVES DE FREITAS  
A Partir de: 11/04/2021

Processo N.: 1000003669629  
Nome: (212328/35) DALILA GONCALVES FIGUEIREDO  
Cargo: (3441) PROFESSOR EDUC. BASICA  
Un. Adm: (012378) E.E. ARNALDO ESTEVAO FIGUEIREDO  
A Partir de: 05/06/2021

Processo N.: 1000003657608  
Nome: (135033/2) DANDARA PALMARES DE MORAIS  
Cargo: (3468) TECNICO ADMINISTRATIVO EDUCACIONAL

Un. Adm.: (069191) ASSES. PEDAGOGICA DE BOM JESUS ARAGUAIA  
A Partir de: 05/06/2021

Processo N.: 1000003658452  
Nome: (288561/1) DANIEL OJEDA DE AGUIAR  
Cargo: (3468) TECNICO ADMINISTRATIVO EDUCACIONAL  
Un. Adm.: (156434) E.E. JOSÉDOMINGOS FRAGA  
A Partir de: 05/06/2021

Processo N.: 1000003658272  
Nome: (288187/1) DANIELA DIAS DE OLIVEIRA LOUREDO  
Cargo: (3468) TECNICO ADMINISTRATIVO EDUCACIONAL  
Un. Adm.: (010871) E.E. ADOLFO AUGUSTO DE MORAES  
A Partir de: 05/06/2021

Processo N.: 1000003657945  
Nome: (288095/1) DANIELA JOSEFINA DE ANDRADE  
Cargo: (3441) PROFESSOR EDUC. BASICA  
Un. Adm.: (192210) E.E. ARLETE MARIA CAPPELLARI  
A Partir de: 05/06/2021

Processo N.: 1000003662559  
Nome: (93730/2) DANIELA REGINA DOS SANTOS  
Cargo: (3441) PROFESSOR EDUC. BASICA  
Un. Adm.: (173649) E. E. EDINA DALABETTA  
A Partir de: 05/06/2021

Processo N.: 1000003657323  
Nome: (287893/1) DANIELA SCRIDELLI PEREIRA  
Cargo: (3441) PROFESSOR EDUC. BASICA  
Un. Adm.: (010880) E.E. DANIEL MARTINS MOURA  
A Partir de: 05/06/2021

Processo N.: 1000003658030  
Nome: (288295/1) DANIELA VIEIRA DA SILVA NODARI  
Cargo: (3468) TECNICO ADMINISTRATIVO EDUCACIONAL  
Un. Adm.: (011061) E.E. JOSE MORAES  
A Partir de: 05/06/2021

Processo N.: 1000003662601  
Nome: (288405/1) DANIELE CRISTINA DE CAMPOS RODRIGUES  
Cargo: (3476) APOIO ADM. EDUCACIONAL-ELEMENTAR  
Un. Adm.: (158810) E.E. ANTONIO GARCIA  
A Partir de: 05/06/2021

Processo N.: 1000003664576  
Nome: (287738/1) DANIELE DE SOUZA NOBRES  
Cargo: (3441) PROFESSOR EDUC. BASICA  
Un. Adm.: (114553) E.E. Pe. JOHANNES BERTHOLD HENNING  
A Partir de: 05/06/2021

Processo N.: 1000003672368  
Nome: (288725/1) DANIELE FATIMA DE FIGUEIREDO  
Cargo: (3441) PROFESSOR EDUC. BASICA  
Un. Adm.: (009687) E.E. LEONIDAS ANTERO DE MATOS  
A Partir de: 05/06/2021

Processo N.: 1000003692281  
Nome: (245768/49) DANIELLA DA SILVA LOPES  
Cargo: (3441) PROFESSOR EDUC. BASICA  
Un. Adm.: (011070) E.E. DOMINGOS APARECIDO DOS SANTOS  
A Partir de: 05/06/2021

Processo N.: 1000003658845  
Nome: (287625/1) DANIELLA SOUZA SILVA  
Cargo: (3441) PROFESSOR EDUC. BASICA  
Un. Adm.: (013048) E.E. Dep. DORMEVI L FARIA  
A Partir de: 06/06/2021

Processo N.: 1000003658503  
Nome: (288383/1) DANIELY CERQUEIRA AKERLEY DA COSTA  
Cargo: (3476) APOIO ADM. EDUCACIONAL-ELEMENTAR  
Un. Adm.: (021628) E.E. RODOLFO AUGUSTO T. CURVO  
A Partir de: 05/06/2021

Processo N.: 1000003663403  
Nome: (288977/1) DANIELY PARMEGANI MATOS  
Cargo: (3468) TECNICO ADMINISTRATIVO EDUCACIONAL  
Un. Adm.: (011134) E.E. LA SALLE  
A Partir de: 05/06/2021

Processo N.: 1000003662566  
Nome: (288831/1) DANILO DE SOUSA PRADO  
Cargo: (3476) APOIO ADM. EDUCACIONAL-ELEMENTAR  
Un. Adm.: (173649) E. E. EDINA DALABETTA  
A Partir de: 05/06/2021

Processo N.: 1000003657508  
Nome: (288370/1) DARIO ZOZIMO REGO DAS NEVES JUNIOR  
Cargo: (3468) TECNICO ADMINISTRATIVO EDUCACIONAL  
Un. Adm.: (009830) E.E. SANTOS DUMONT  
A Partir de: 05/06/2021

Processo N.: 1000003663069  
Nome: (288513/1) DAVI COUTINHO TOBIAS DE MORAES  
Cargo: (3468) TECNICO ADMINISTRATIVO EDUCACIONAL  
Un. Adm.: (050180) CEFAPRO DE JUARA  
A Partir de: 05/06/2021

Processo N.: 1000003668018  
Nome: (288207/1) DAVID RAIGO SOARES MAGALHAES  
Cargo: (3468) TECNICO ADMINISTRATIVO EDUCACIONAL  
Un. Adm.: (010839) E.E. ANTONIO G. BALBINO  
A Partir de: 05/06/2021

Processo N.: 1000003660212

Nome: (288167/1) DAYANE CAROLINA LOPES GONCALVES  
Cargo: (3476) APOIO ADM. EDUCACIONAL-ELEMENTAR  
Un. Adm.: (014362) E.E. GARÇA BRANCA  
A Partir de: 05/06/2021

Processo N.: 1000003657942  
Nome: (288403/1) DAYANE FELIX DE SOUZA  
Cargo: (3441) PROFESSOR EDUC. BASICA  
Un. Adm.: (015350) E.E. SERRA AZUL  
A Partir de: 05/06/2021

Processo N.: 1000003667501  
Nome: (141275/42) DEBORA CARINA DA SILVA VIANA  
Cargo: (3441) PROFESSOR EDUC. BASICA  
Un. Adm.: (015059) E.E. Cel. JOAO N. DE M. MALLET  
A Partir de: 05/06/2021

Processo N.: 1000003657607  
Nome: (288598/1) DEBORA SILVA DELILO  
Cargo: (3476) APOIO ADM. EDUCACIONAL-ELEMENTAR  
Un. Adm.: (013099) E.E. VALE DO GUAPORE  
A Partir de: 05/06/2021

Processo N.: 1000003657163  
Nome: (288854/1) DEBORAH ROCHANNE RIBEIRO DE JESUS  
Cargo: (3476) APOIO ADM. EDUCACIONAL-ELEMENTAR  
Un. Adm.: (014036) E.E. PROFª. IDALINA DE FARIAS  
A Partir de: 05/06/2021

Processo N.: 1000003658138  
Nome: (230233/5) DEMETRIO VITCOV JUNIOR  
Cargo: (3441) PROFESSOR EDUC. BASICA  
Un. Adm.: (044253) E.E. QUERENCIA  
A Partir de: 05/06/2021

Processo N.: 1000003658198  
Nome: (288560/1) DENIS DE OLIVEIRA TAVARES  
Cargo: (3441) PROFESSOR EDUC. BASICA  
Un. Adm.: (013048) E.E. Dep. DORMEVI L FARIA  
A Partir de: 05/06/2021

Processo N.: 1000003690679  
Nome: (286796/1) DENISE GONCALVES ARCANJO  
Cargo: (3476) APOIO ADM. EDUCACIONAL-ELEMENTAR  
Un. Adm.: (011088) E.E. ODORICO LEOCARIO ROSA  
A Partir de: 25/04/2021

Processo N.: 1000003657619  
Nome: (228244/11) DENYSON JALES DA SILVA  
Cargo: (3441) PROFESSOR EDUC. BASICA  
Un. Adm.: (013056) E.E. MARIO SPINELLI  
A Partir de: 05/06/2021

Processo N.: 1000003672264  
Nome: (288400/1) DIEGO AURELIANO DA SILVA  
Cargo: (3441) PROFESSOR EDUC. BASICA  
Un. Adm.: (009440) E.E. LEOVEGILDO DE MELO  
A Partir de: 05/06/2021

Processo N.: 1000003661386  
Nome: (287903/1) DILMA QUEIROZ BARBOSA BELASCO  
Cargo: (3476) APOIO ADM. EDUCACIONAL-ELEMENTAR  
Un. Adm.: (009733) E.E. MANOEL CAVALCANTI PROENÇA  
A Partir de: 05/06/2021

Processo N.: 1000003664421  
Nome: (275765/8) DILSON DA SILVA LORES JUNIOR  
Cargo: (3441) PROFESSOR EDUC. BASICA  
Un. Adm.: (015091) E.E. ANTONIO GROHS  
A Partir de: 12/06/2021

Processo N.: 1000003658129  
Nome: (97672/74) DIRLEI CARPEJANI DE JESUS  
Cargo: (3441) PROFESSOR EDUC. BASICA  
Un. Adm.: (016179) E.E. BENEDITO CESARIO DA CRUZ  
A Partir de: 05/06/2021

Processo N.: 1000003690835  
Nome: (288337/1) DNHENEFRY THIAGATA DIAS CARVALHO WOICIECHOWSKI  
Cargo: (3468) TECNICO ADMINISTRATIVO EDUCACIONAL  
Un. Adm.: (015032) E. E. Min. JOAO ALBERTO  
A Partir de: 05/06/2021

Processo N.: 1000003657832  
Nome: (93673/6) DONIZETE APARECIDO LOPES  
Cargo: (3441) PROFESSOR EDUC. BASICA  
Un. Adm.: (009547) E.E. PASCOAL RAMOS  
A Partir de: 05/06/2021

Processo N.: 1000003660449  
Nome: (288356/1) DOUGLAS APARECIDO REMONATTO  
Cargo: (3441) PROFESSOR EDUC. BASICA  
Un. Adm.: (010693) E.M. TIRADENTES (CONV.)  
A Partir de: 05/06/2021

Processo N.: 1000003657960  
Nome: (288267/1) DOUGLAS FELIPE TONSAK  
Cargo: (3468) TECNICO ADMINISTRATIVO EDUCACIONAL  
Un. Adm.: (173347) E. E. ANTONIA MOURA MUNIZ  
A Partir de: 05/06/2021

Processo N.: 1000003673819  
Nome: (116572/5) DULCINEIA DA SILVA OLIVEIRA  
Cargo: (3441) PROFESSOR EDUC. BASICA  
Un. Adm.: (011797) E.E. PROFª. ANA MARIA DAS GRAÇAS S. NORONHA  
A Partir de: 05/06/2021

Processo N.: 1000003690704  
 Nome: (288525/1) EBIANE DOS SANTOS MORENO  
 Cargo: (3476) APOIO ADM. EDUCACIONAL-ELEMENTAR  
 Un. Adm: (015636) E.E. JOAO PAULO I  
 A Partir de: 13/06/2021

Processo N.: 1000003665202  
 Nome: (115025/12) EDEN GREI CORTES ARTIAGA  
 Cargo: (3441) PROFESSOR EDUC. BASICA  
 Un. Adm: (011401) E.E. ANTONIO CRISTINO CORTES  
 A Partir de: 05/06/2021

Processo N.: 1000003658399  
 Nome: (288287/1) EDER ANTONIO RADAELLI  
 Cargo: (3441) PROFESSOR EDUC. BASICA  
 Un. Adm: (009903) E.E. VICTORINO MONTEIRO DA SILVA  
 A Partir de: 05/06/2021

Processo N.: 1000003661926  
 Nome: (269036/5) EDILENE VITOR DE OLIVEIRA SIQUEIRA  
 Cargo: (3441) PROFESSOR EDUC. BASICA  
 Un. Adm: (045829) E.E. GERVASIO DOS SANTOS COSTA  
 A Partir de: 08/06/2021

Processo N.: 1000003659359  
 Nome: (287810/1) EDIMARANS XAVIER DOS SANTOS  
 Cargo: (3476) APOIO ADM. EDUCACIONAL-ELEMENTAR  
 Un. Adm: (156370) E.E. LUIZ FRUTUOSO DA SILVA  
 A Partir de: 05/06/2021

Processo N.: 1000003664625  
 Nome: (131066/10) EDINALVA BERNADETE CURVO  
 Cargo: (3441) PROFESSOR EDUC. BASICA  
 Un. Adm: (012645) E.E. GAL. CAETANO DE ALBUQUERQUE  
 A Partir de: 13/06/2021

Processo N.: 1000003672373  
 Nome: (283863/2) EDINALVA MARIA DA SILVA  
 Cargo: (3476) APOIO ADM. EDUCACIONAL-ELEMENTAR  
 Un. Adm: (158836) E.E. PAULO FREIRE  
 A Partir de: 25/06/2021

Processo N.: 1000003657226  
 Nome: (61889/21) EDISTIANE ALVES SIQUEIRA  
 Cargo: (3468) TECNICO ADMINISTRATIVO EDUCACIONAL  
 Un. Adm: (212504) E. E. DES. INT. DA ED. BAS. "GET DORNELLES  
 VARGAS"  
 A Partir de: 05/06/2021

Processo N.: 1000003665218  
 Nome: (276042/4) EDNA ALVES DOS SANTOS  
 Cargo: (3441) PROFESSOR EDUC. BASICA  
 Un. Adm: (173770) E. E. JORGE AMADO  
 A Partir de: 05/06/2021

Processo N.: 1000003657830  
 Nome: (100688/25) EDNA GARDIN TAQUES  
 Cargo: (3441) PROFESSOR EDUC. BASICA  
 Un. Adm: (009946) E.E. PASCHOAL MOREIRA CABRAL  
 A Partir de: 05/06/2021

Processo N.: 1000003670544  
 Nome: (253032/14) EDNA NEVES DA SILVA CAVASIN  
 Cargo: (3441) PROFESSOR EDUC. BASICA  
 Un. Adm: (060208) E.E. ALBERT EINSTEIN  
 A Partir de: 05/06/2021

Processo N.: 1000003657360  
 Nome: (288634/1) EDNA PEDROSO MARQUES  
 Cargo: (3476) APOIO ADM. EDUCACIONAL-ELEMENTAR  
 Un. Adm: (010448) E. E. Sen. AZEREDO  
 A Partir de: 05/06/2021

Processo N.: 1000003692773  
 Nome: (276673/3) EDNA ROCHA DA SILVA SOUZA  
 Cargo: (3476) APOIO ADM. EDUCACIONAL-ELEMENTAR  
 Un. Adm: (158615) E.E. CINCO DE ABRIL  
 A Partir de: 25/04/2021

Processo N.: 1000003691056  
 Nome: (270970/5) EDNEIA MARIA CANDIDA DE MELO COELHO  
 Cargo: (3441) PROFESSOR EDUC. BASICA  
 Un. Adm: (016608) E.E. Sen. TEOTONIO VILELA  
 A Partir de: 06/06/2021

Processo N.: 1000003657499  
 Nome: (288479/1) EDMENO RAMOS DUARTE  
 Cargo: (4740) APOIO ADM EDUC PROFISSIONALIZADO-30  
 Un. Adm: (009946) E.E. PASCHOAL MOREIRA CABRAL  
 A Partir de: 05/06/2021

Processo N.: 1000003658499  
 Nome: (288835/1) EDSON ALVES DE OLIVEIRA  
 Cargo: (3468) TECNICO ADMINISTRATIVO EDUCACIONAL  
 Un. Adm: (014869) E.E. Pref. ARTHUR RAMOS  
 A Partir de: 05/06/2021

Processo N.: 1000003657708  
 Nome: (288635/1) EDUARDA DORNE HEPP  
 Cargo: (3468) TECNICO ADMINISTRATIVO EDUCACIONAL  
 Un. Adm: (049883) E.E. ANDRE MAGGI  
 A Partir de: 05/06/2021

Processo N.: 1000003665665  
 Nome: (288380/1) EDUARDO CAMARGO DOS SANTOS  
 Cargo: (3468) TECNICO ADMINISTRATIVO EDUCACIONAL

Un. Adm: (010693) E.M. TIRADENTES (CONV.)  
 A Partir de: 05/06/2021

Processo N.: 1000003669603  
 Nome: (288257/1) EDUARDO CINTRA SALES DE OLIVEIRA  
 Cargo: (3441) PROFESSOR EDUC. BASICA  
 Un. Adm: (184152) E. E. JUAREZ RODRIGUES DOS ANJOS  
 A Partir de: 05/06/2021

Processo N.: 1000003658159  
 Nome: (260362/8) EDUARDO DE PAULA ALENCAR  
 Cargo: (3441) PROFESSOR EDUC. BASICA  
 Un. Adm: (013803) E.E. APOLONIO BOURET DE MELO  
 A Partir de: 05/06/2021

Processo N.: 1000003658270  
 Nome: (288298/1) EDUARDO JOSE MANSUELI DA SILVA  
 Cargo: (3441) PROFESSOR EDUC. BASICA  
 Un. Adm: (010839) E.E. ANTONIO G. BALBINO  
 A Partir de: 05/06/2021

Processo N.: 1000003657253  
 Nome: (288019/1) EDUARDO ROUSTON JUNIOR  
 Cargo: (3441) PROFESSOR EDUC. BASICA  
 Un. Adm: (172642) E. E. PROFªZENI VIEIRA  
 A Partir de: 05/06/2021

Processo N.: 1000003658585  
 Nome: (288719/1) EDUARDO YOSHIO TAKAYA  
 Cargo: (3441) PROFESSOR EDUC. BASICA  
 Un. Adm: (021083) E.E. DOM AQUINO CORREA  
 A Partir de: 05/06/2021

Processo N.: 1000003659544  
 Nome: (139336/7) ELAINE ALVES DA SILVA  
 Cargo: (3441) PROFESSOR EDUC. BASICA  
 Un. Adm: (015733) E.E. IARA MARIA MINOTTO GOMES  
 A Partir de: 05/06/2021

Processo N.: 1000003657256  
 Nome: (238442/14) ELAINE CRISTINA SOUZA DE MATOS DA SILVA  
 Cargo: (3441) PROFESSOR EDUC. BASICA  
 Un. Adm: (172642) E. E. PROFªZENI VIEIRA  
 A Partir de: 05/06/2021

Processo N.: 1000003659894  
 Nome: (218584/2) ELAINE DE OLIVEIRA E SILVA  
 Cargo: (3441) PROFESSOR EDUC. BASICA  
 Un. Adm: (009725) E.E. AGENOR FERREIRA LEAO  
 A Partir de: 05/06/2021

Processo N.: 1000003657673  
 Nome: (288100/1) ELAINE RODRIGUES PEREIRA DE SOUZA  
 Cargo: (3476) APOIO ADM. EDUCACIONAL-ELEMENTAR  
 Un. Adm: (010057) E.E. DIONE AUGUSTA SILVA SOUZA  
 A Partir de: 05/06/2021

Processo N.: 1000003658451  
 Nome: (222456/5) ELAINE XAVIER LIMA BABINSKI  
 Cargo: (3441) PROFESSOR EDUC. BASICA  
 Un. Adm: (156434) E.E. JOSÉDOMINGOS FRAGA  
 A Partir de: 05/06/2021

Processo N.: 1000003658866  
 Nome: (288417/1) ELIANE ALVES DE OLIVEIRA  
 Cargo: (4740) APOIO ADM EDUC PROFISSIONALIZADO-30  
 Un. Adm: (038571) E.E. MONTEIRO LOBATO  
 A Partir de: 05/06/2021

Processo N.: 1000003657714  
 Nome: (238790/9) ELIANE APARECIDA DA SILVA DA ROCHA PIRES  
 Cargo: (3476) APOIO ADM. EDUCACIONAL-ELEMENTAR  
 Un. Adm: (049883) E.E. ANDRE MAGGI  
 A Partir de: 05/06/2021

Processo N.: 1000003667645  
 Nome: (233753/3) ELIANE BERNARDES DE OLIVEIRA  
 Cargo: (3476) APOIO ADM. EDUCACIONAL-ELEMENTAR  
 Un. Adm: (012912) E.E. ARLINDA PESSOA MARBECK MORRECK  
 A Partir de: 05/06/2021

Processo N.: 1000003657780  
 Nome: (221373/9) ELIANE COSTA CARDOSO DA SILVA  
 Cargo: (3441) PROFESSOR EDUC. BASICA  
 Un. Adm: (192040) ESC. ESTAD. ALINE MARIA TEIXEIRA  
 A Partir de: 05/06/2021

Processo N.: 1000003658815  
 Nome: (261430/12) ELIANE CRISTINA CASTILHO  
 Cargo: (3441) PROFESSOR EDUC. BASICA  
 Un. Adm: (015709) E.E. LUIZA NUNES BEZERRA  
 A Partir de: 05/06/2021

Processo N.: 1000003658417  
 Nome: (286460/1) ELIANE LOPES PELICIA  
 Cargo: (3441) PROFESSOR EDUC. BASICA  
 Un. Adm: (013048) E.E. Dep. DORMEVL FARIA  
 A Partir de: 04/06/2021

Processo N.: 1000003667467  
 Nome: (101311/28) ELIANE MENDES DAS NEVES  
 Cargo: (3441) PROFESSOR EDUC. BASICA  
 Un. Adm: (154040) E.E. ANDRE ANTONIO MAGGI  
 A Partir de: 05/06/2021

Processo N.: 1000003664131



Nome: (247906/22) ELIANE RODRIGUES BARRIM  
Cargo: (3441) PROFESSOR EDUC. BASICA  
Un. Adm: (013560) E.E. JOAO PAULO II  
A Partir de: 10/06/2021

Processo N.: 1000003657212  
Nome: (288263/1) ELIANE VICENCIADOS SANTOS  
Cargo: (3476) APOIO ADM. EDUCACIONAL-ELEMENTAR  
Un. Adm: (038636) E.E. PROFª. MARIA ELZA FERREIRA INACIO  
A Partir de: 05/06/2021

Processo N.: 1000003633865  
Nome: (62668/20) ELIETE MARIA RIBEIRO DE SOUZA  
Cargo: (3441) PROFESSOR EDUC. BASICA  
Un. Adm: (013170) E.E. Dep. JOAO EVARISTO CURVO  
A Partir de: 25/04/2021

Processo N.: 1000003658266  
Nome: (288592/1) ELIO CASSIANO DOS SANTOS  
Cargo: (3468) TECNICO ADMINISTRATIVO EDUCACIONAL  
Un. Adm: (010839) E.E. ANTONIO G. BALBINO  
A Partir de: 05/06/2021

Processo N.: 1000003657167  
Nome: (87227/7) ELIS REGINA VILELA BATISTTI  
Cargo: (3441) PROFESSOR EDUC. BASICA  
Un. Adm: (014559) E.E. Dr. GUILHERME FREITAS ABREU LIMA  
A Partir de: 05/06/2021

Processo N.: 1000003657645  
Nome: (243641/15) ELISABETH EMILIA RIBEIRO TEIXEIRA  
Cargo: (3468) TECNICO ADMINISTRATIVO EDUCACIONAL  
Un. Adm: (015458) E.E. VITORIA FURLANI DA RIVA  
A Partir de: 05/06/2021

Processo N.: 1000003691198  
Nome: (288463/1) ELISAMA YOLANDA MIO DE CAMARGO  
Cargo: (3468) TECNICO ADMINISTRATIVO EDUCACIONAL  
Un. Adm: (124060) E.E. PROFªMARIA HERMINIA ALVES  
A Partir de: 05/06/2021

Processo N.: 1000003658325  
Nome: (287628/1) ELISANGELA DIAS DA SILVA  
Cargo: (3476) APOIO ADM. EDUCACIONAL-ELEMENTAR  
Un. Adm: (015253) E.E. LOURENÇO PERUCHI  
A Partir de: 05/06/2021

Processo N.: 1000003658316  
Nome: (288216/1) ELIZAMA DA SILVA RODRIGUES  
Cargo: (3468) TECNICO ADMINISTRATIVO EDUCACIONAL  
Un. Adm: (094439) E.E. DIVA HUGUENEY DE SIQUEIRA BASTOS  
A Partir de: 05/06/2021

Processo N.: 1000003657161  
Nome: (200728/12) ELIZANGELA APARECIDA DE JESUS ACASSIO  
Cargo: (3468) TECNICO ADMINISTRATIVO EDUCACIONAL  
Un. Adm: (013692) E.E. ARGEMIRO RODRIGUES PIMENTEL  
A Partir de: 05/06/2021

Processo N.: 1000003668708  
Nome: (286708/1) ELIZETE CONCEICAO DA SILVA ARRUDA  
Cargo: (3468) TECNICO ADMINISTRATIVO EDUCACIONAL  
Un. Adm: (010359) E.E. JOSE DE MESQUITA  
A Partir de: 25/04/2021

Processo N.: 1000003658510  
Nome: (288028/1) ELIZETE DENIZ PEREIRA  
Cargo: (3476) APOIO ADM. EDUCACIONAL-ELEMENTAR  
Un. Adm: (014869) E.E. Prof. ARTHUR RAMOS  
A Partir de: 05/06/2021

Processo N.: 1000003659574  
Nome: (288572/1) ELIZEU MARTINS DE OLIVEIRA JUNIOR  
Cargo: (3441) PROFESSOR EDUC. BASICA  
Un. Adm: (014630) E.E. Pe. EZEQUIEL RAMIN  
A Partir de: 05/06/2021

Processo N.: 1000003662889  
Nome: (289056/1) ELIZEU TEODORO DE PAULA  
Cargo: (3476) APOIO ADM. EDUCACIONAL-ELEMENTAR  
Un. Adm: (009814) E.E. PROFªANA MARIA DO COUTO  
A Partir de: 12/06/2021

Processo N.: 1000003658005  
Nome: (288641/1) ELIZIMARI DE QUEIROZ SOBRINHO  
Cargo: (3441) PROFESSOR EDUC. BASICA  
Un. Adm: (010910) E.E. SAO JOSE OPERARIO  
A Partir de: 05/06/2021

Processo N.: 1000003664784  
Nome: (288872/1) ELVINIS RODRIGUES RAMOS  
Cargo: (3476) APOIO ADM. EDUCACIONAL-ELEMENTAR  
Un. Adm: (192040) ESC. ESTAD. ALINE MARIA TEIXEIRA  
A Partir de: 11/06/2021

Processo N.: 1000003660093  
Nome: (287643/1) ELZA LARISSA FARIA DE OLIVEIRA  
Cargo: (3476) APOIO ADM. EDUCACIONAL-ELEMENTAR  
Un. Adm: (124052) E.E. LEONISIO LEMOS MELO  
A Partir de: 05/06/2021

Processo N.: 1000003659340  
Nome: (271751/9) EMERSON CANDIDO DA SILVA  
Cargo: (3476) APOIO ADM. EDUCACIONAL-ELEMENTAR  
Un. Adm: (041580) ASSESSORIA PEDAGOGICA - DENISE  
A Partir de: 05/06/2021

Processo N.: 1000003665208  
Nome: (214810/7) EMERSON MOREIRA DE LIMA  
Cargo: (3441) PROFESSOR EDUC. BASICA  
Un. Adm: (020516) E.E. DR. MARIO DE CASTRO  
A Partir de: 05/06/2021

Processo N.: 1000003658839  
Nome: (70591/15) ENIS DA MOTTA FERREIRA DA SILVA  
Cargo: (3441) PROFESSOR EDUC. BASICA  
Un. Adm: (040452) E.E. GOV. JULIO STRUBING MULLER  
A Partir de: 05/06/2021

Processo N.: 1000003660658  
Nome: (288055/1) ERALDO DOS SANTOS MONTEIRO  
Cargo: (3476) APOIO ADM. EDUCACIONAL-ELEMENTAR  
Un. Adm: (010693) E.M. TIRADENTES (CONV.)  
A Partir de: 05/06/2021

Processo N.: 1000003661304  
Nome: (137289/50) ERICA NUBIA LOPES DE MORAES CARVALHO  
Cargo: (3441) PROFESSOR EDUC. BASICA  
Un. Adm: (014877) E.E. IR. MIGUELINA CORSO  
A Partir de: 05/06/2021

Processo N.: 1000003659980  
Nome: (287847/1) ERIKA CRISTINA LOPES CABRAL  
Cargo: (3441) PROFESSOR EDUC. BASICA  
Un. Adm: (012645) E.E. GAL. CAETANO DE ALBUQUERQUE  
A Partir de: 05/06/2021

Processo N.: 1000003657822  
Nome: (288202/1) ERIKA REGINA PADILHA  
Cargo: (3476) APOIO ADM. EDUCACIONAL-ELEMENTAR  
Un. Adm: (016519) E.E. 13 DE MAIO  
A Partir de: 05/06/2021

Processo N.: 1000003657627  
Nome: (237868/16) ESTHER ALVES PEREIRA ROSSI  
Cargo: (4731) TEC ADM EDUC PROFISSIONALIZADO-30  
Un. Adm: (013188) E.E. JUSCELINO K. DE OLIVEIRA  
A Partir de: 05/06/2021

Processo N.: 1000003659958  
Nome: (283331/3) EUCLIDES SANTANA CAVASSANI  
Cargo: (3476) APOIO ADM. EDUCACIONAL-ELEMENTAR  
Un. Adm: (041602) ASSESSORIA PEDAGOGICA - JUINA  
A Partir de: 05/06/2021

Processo N.: 1000003659245  
Nome: (288447/1) EUNICE BATISTA AGUIAR  
Cargo: (3441) PROFESSOR EDUC. BASICA  
Un. Adm: (012580) E.E. OSVALDITA ELIZA TEIXEIRA COUTO  
A Partir de: 05/06/2021

Processo N.: 1000003658500  
Nome: (247268/8) EUNICE MARIA LOPES  
Cargo: (3441) PROFESSOR EDUC. BASICA  
Un. Adm: (183652) E. E. PROFªMARIA SEBASTIANA DE SOUZA  
A Partir de: 05/06/2021

Processo N.: 1000003662580  
Nome: (288537/1) EVA APARECIDA DOS SANTOS GONCALVES  
Cargo: (3441) PROFESSOR EDUC. BASICA  
Un. Adm: (158810) E.E. ANTONIO GARCIA  
A Partir de: 05/06/2021

Processo N.: 1000003657615  
Nome: (288204/1) EVA CIPRIANO RIBEIRO DE SOUZA  
Cargo: (3476) APOIO ADM. EDUCACIONAL-ELEMENTAR  
Un. Adm: (076180) E.E. PROFª. MARIA DE FATIMA GIMENEZ LOPES  
A Partir de: 05/06/2021

Processo N.: 1000003659619  
Nome: (288716/1) EVANDRO SANTOS DE ALMEIDA  
Cargo: (3468) TECNICO ADMINISTRATIVO EDUCACIONAL  
Un. Adm: (010855) E.E. SILVESTRE GOMES JARDIM  
A Partir de: 05/06/2021

Processo N.: 1000003657490  
Nome: (289077/1) EVANILDA RODRIGUES DA SILVA  
Cargo: (3476) APOIO ADM. EDUCACIONAL-ELEMENTAR  
Un. Adm: (194565) E.E. GOVERNADOR JOSÉFRAGELLI  
A Partir de: 05/06/2021

Processo N.: 1000003657966  
Nome: (254241/10) EVELIN LAURA OLIVEIRA DO NASCIMENTO  
Cargo: (3441) PROFESSOR EDUC. BASICA  
Un. Adm: (010464) E.E. DOM JOSE DO DESPRAIADO  
A Partir de: 06/06/2021

Processo N.: 1000003658192  
Nome: (288033/1) EVILAZIO ROSA SANTOS  
Cargo: (3476) APOIO ADM. EDUCACIONAL-ELEMENTAR  
Un. Adm: (011118) E.E. RAMIRO BERNARDO DA SILVA  
A Partir de: 05/06/2021

Processo N.: 1000003661780  
Nome: (288533/1) FABIANA DELFINO MENDONCA ARANTES  
Cargo: (3441) PROFESSOR EDUC. BASICA  
Un. Adm: (174122) E. E. BOM JARDIM  
A Partir de: 05/06/2021

Processo N.: 1000003657823  
Nome: (288508/1) FABIANA FERREIRA LIMA  
Cargo: (3476) APOIO ADM. EDUCACIONAL-ELEMENTAR  
Un. Adm: (016519) E.E. 13 DE MAIO

A Partir de: 05/06/2021

Processo N.: 1000003672499

Nome: (256428/8) FABIANA MOTA DE OLIVEIRA  
 Cargo: (3441) PROFESSOR EDUC. BASICA  
 Un. Adm: (192155) EE JARDIM DOS IPES  
 A Partir de: 24/06/2021

Processo N.: 1000003664565

Nome: (272930/3) FABIANA REGINA DE SANTANA  
 Cargo: (3476) APOIO ADM. EDUCACIONAL-ELEMENTAR  
 Un. Adm: (124087) E.E. IVONE BORKWSKI DE LIMA  
 A Partir de: 05/06/2021

Processo N.: 1000003657298

Nome: (288420/1) FABIANA SANTOS DUARTE  
 Cargo: (3441) PROFESSOR EDUC. BASICA  
 Un. Adm: (013765) E.E. JOAO RIBEIRO VILELA  
 A Partir de: 05/06/2021

Processo N.: 1000003657438

Nome: (134171/3) FABIANE EING LEWIEN  
 Cargo: (3476) APOIO ADM. EDUCACIONAL-ELEMENTAR  
 Un. Adm: (114561) E.E. PROF. ELCIO PRATES  
 A Partir de: 05/06/2021

Processo N.: 1000003658032

Nome: (288422/1) FABIANE LARISSA DA SILVA VARGAS  
 Cargo: (3441) PROFESSOR EDUC. BASICA  
 Un. Adm: (012548) E.E. LEONIDAS DE MATOS  
 A Partir de: 05/06/2021

Processo N.: 1000003657799

Nome: (220741/9) FABIO EDUARDO FERREIRA DOS SANTOS  
 Cargo: (3441) PROFESSOR EDUC. BASICA  
 Un. Adm: (116033) E.E. CRISTIANO ARAUJO PIRES  
 A Partir de: 05/06/2021

Processo N.: 1000003659979

Nome: (84554/3) FABIO REGIS DE PAULA ARRUDA  
 Cargo: (3468) TECNICO ADMINISTRATIVO EDUCACIONAL  
 Un. Adm: (012645) E.E. GAL. CAETANO DE ALBUQUERQUE  
 A Partir de: 05/06/2021

Processo N.: 1000003690010

Nome: (269408/20) FABIOLA TOLEDO SALVATIERRA  
 Cargo: (3441) PROFESSOR EDUC. BASICA  
 Un. Adm: (012700) E.E. EUCARIS NUNES DA CUNHA MORAES  
 A Partir de: 25/06/2021

Processo N.: 1000003658259

Nome: (288667/1) FAGNER ALDO ALONSO  
 Cargo: (3468) TECNICO ADMINISTRATIVO EDUCACIONAL  
 Un. Adm: (010839) E.E. ANTONIO G. BALBINO  
 A Partir de: 05/06/2021

Processo N.: 1000003657197

Nome: (288482/1) FAGNER LARA DA CRUZ  
 Cargo: (3476) APOIO ADM. EDUCACIONAL-ELEMENTAR  
 Un. Adm: (016241) E.E. Pe. JOSE DE ANCHIETA  
 A Partir de: 05/06/2021

Processo N.: 1000003657334

Nome: (218767/49) FARES FRADES COELHO  
 Cargo: (3476) APOIO ADM. EDUCACIONAL-ELEMENTAR  
 Un. Adm: (011487) E.E. ANTONIO NONATO ROCHA  
 A Partir de: 05/06/2021

Processo N.: 1000003657193

Nome: (288027/1) FATIMA APARECIDA FONSECA DE FARIA  
 Cargo: (3441) PROFESSOR EDUC. BASICA  
 Un. Adm: (015032) E. E. Min. JOAO ALBERTO  
 A Partir de: 05/06/2021

Processo N.: 1000003690977

Nome: (288976/1) FATIMA BARBOSA DE JESUS  
 Cargo: (3476) APOIO ADM. EDUCACIONAL-ELEMENTAR  
 Un. Adm: (015075) E.E. ARLINDO ESTILAC LEAL  
 A Partir de: 05/06/2021

Processo N.: 1000003672572

Nome: (288045/1) FATIMA MARIA DA SILVA  
 Cargo: (3441) PROFESSOR EDUC. BASICA  
 Un. Adm: (023329) E.E. MALIK DIDIER NAMER ZAHAFI  
 A Partir de: 05/06/2021

Processo N.: 1000003690283

Nome: (288437/1) FATIMA PEREIRA LIMA DOS SANTOS  
 Cargo: (3476) APOIO ADM. EDUCACIONAL-ELEMENTAR  
 Un. Adm: (118559) E.E. NIVALDO FRACAROLLI  
 A Partir de: 05/06/2021

Processo N.: 1000003657054

Nome: (288284/1) FELIPE CARVALHO VITORIANO  
 Cargo: (3441) PROFESSOR EDUC. BASICA  
 Un. Adm: (163554) E.E. RUI BARBOSA  
 A Partir de: 05/06/2021

Processo N.: 1000003665384

Nome: (287848/1) FELIPE CORREA DA COSTA DE ARAUJO  
 Cargo: (3468) TECNICO ADMINISTRATIVO EDUCACIONAL  
 Un. Adm: (009938) E.E. PROFª. PACIANA TORRES DE SANTANA  
 A Partir de: 05/06/2021

Processo N.: 1000003659428

Nome: (288769/1) FELIPE DA SILVA CAMPOS

Cargo: (3441) PROFESSOR EDUC. BASICA  
 Un. Adm: (158836) E.E. PAULO FREIRE  
 A Partir de: 07/06/2021

Processo N.: 1000003658214

Nome: (288621/1) FELIPE DOS SANTOS SOUSA  
 Cargo: (3441) PROFESSOR EDUC. BASICA  
 Un. Adm: (192147) E.E. PROFESSORA EDITH PEREIRA BARBOSA  
 A Partir de: 05/06/2021

Processo N.: 1000003657676

Nome: (289079/1) FELIPE FERNANDO PEREIRA DE ARAUJO  
 Cargo: (3476) APOIO ADM. EDUCACIONAL-ELEMENTAR  
 Un. Adm: (010057) E.E. DIONE AUGUSTA SILVA SOUZA  
 A Partir de: 05/06/2021

Processo N.: 1000003658855

Nome: (287736/1) FELIPE SANCHES GARCIA  
 Cargo: (3468) TECNICO ADMINISTRATIVO EDUCACIONAL  
 Un. Adm: (013269) E.E. OLIMPIO JOAO PISSINATI GUERRA  
 A Partir de: 05/06/2021

Processo N.: 1000003657849

Nome: (288642/1) FELLIPE DA SILVA SANTANNA  
 Cargo: (3441) PROFESSOR EDUC. BASICA  
 Un. Adm: (011045) E.E. PROFª. ELIZABETH DE FREITAS MAGALHAES  
 A Partir de: 05/06/2021

Processo N.: 1000003658046

Nome: (277929/4) FERNANDA AIRES  
 Cargo: (3441) PROFESSOR EDUC. BASICA  
 Un. Adm: (012742) E.E. MARIA HELENA DE ARAUJO BASTOS  
 A Partir de: 05/06/2021

Processo N.: 1000003657872

Nome: (288227/1) FERNANDA CARLA MACHADO OLIVEIRA  
 Cargo: (3441) PROFESSOR EDUC. BASICA  
 Un. Adm: (016071) E.E. SAO LOURENÇO  
 A Partir de: 05/06/2021

Processo N.: 1000003658421

Nome: (288415/1) FERNANDA CELINA NICOLI DA SILVA  
 Cargo: (3441) PROFESSOR EDUC. BASICA  
 Un. Adm: (198226) E.E. MARCIO SCHABATT SOUZA  
 A Partir de: 05/06/2021

Processo N.: 1000003670949

Nome: (288555/1) FERNANDA FELIX DA SILVA  
 Cargo: (3441) PROFESSOR EDUC. BASICA  
 Un. Adm: (014915) E.E. FRANCISCO SOARES DE OLIVEIRA  
 A Partir de: 08/06/2021

Processo N.: 1000003657512

Nome: (288604/1) FERNANDA GABRIELE DOS REIS  
 Cargo: (3441) PROFESSOR EDUC. BASICA  
 Un. Adm: (009830) E.E. SANTOS DUMONT  
 A Partir de: 05/06/2021

Processo N.: 1000003667576

Nome: (288428/1) FERNANDA LUZIA BENTO DOS SANTOS  
 Cargo: (3476) APOIO ADM. EDUCACIONAL-ELEMENTAR  
 Un. Adm: (011754) E.E. Des. GABRIEL PINTO DE ARRUDA  
 A Partir de: 05/06/2021

Processo N.: 1000003672322

Nome: (288497/1) FERNANDA RIBEIRO MARINHO  
 Cargo: (3476) APOIO ADM. EDUCACIONAL-ELEMENTAR  
 Un. Adm: (009520) E.E. ANDRE AVELINO RIBEIRO  
 A Partir de: 05/06/2021

Processo N.: 1000003662203

Nome: (94262/24) FERNANDA SOUZA DE ARRUDA  
 Cargo: (3441) PROFESSOR EDUC. BASICA  
 Un. Adm: (045098) E.E. JOAO CATARINO DE SOUZA  
 A Partir de: 05/06/2021

Processo N.: 1000003658424

Nome: (263859/7) FERNANDO HENRIQUE GARCIA DA SILVA  
 Cargo: (3441) PROFESSOR EDUC. BASICA  
 Un. Adm: (014982) E.E. JOAO MATHEUS BARBOSA  
 A Partir de: 05/06/2021

Processo N.: 1000003658011

Nome: (288943/1) FERNANDO RANGEL PINTO BARROS  
 Cargo: (3441) PROFESSOR EDUC. BASICA  
 Un. Adm: (163554) E.E. RUI BARBOSA  
 A Partir de: 05/06/2021

Processo N.: 1000003664787

Nome: (212260/14) FLAVIA LUZIA DE SOUZA NEVES CAIXETA ARANTES  
 Cargo: (3441) PROFESSOR EDUC. BASICA  
 Un. Adm: (213292) NUC. DE SAUDE E SEGURANCA  
 A Partir de: 09/06/2021

Processo N.: 1000003658769

Nome: (251687/4) FLAVIA ROSANA LEITE MOREIRA  
 Cargo: (3441) PROFESSOR EDUC. BASICA  
 Un. Adm: (009830) E.E. SANTOS DUMONT  
 A Partir de: 07/06/2021

Processo N.: 1000003657973

Nome: (268874/5) FLAVIANA SANGALETTI PATZLAFF  
 Cargo: (3441) PROFESSOR EDUC. BASICA  
 Un. Adm: (192228) E.E. 20 DE MARÇO  
 A Partir de: 05/06/2021

Processo N.: 1000003658720  
 Nome: (224079/19) FLAVIANE MACEDO NOGUEIRA  
 Cargo: (3441) PROFESSOR EDUC. BASICA  
 Un. Adm: (009482) E.E. PROF. HELIODORO CAPISTRANO DA SILVA  
 A Partir de: 05/06/2021

Processo N.: 1000003658729  
 Nome: (288747/1) FLAVIO MAIA RODRIGUES SALOMAO  
 Cargo: (3476) APOIO ADM. EDUCACIONAL-ELEMENTAR  
 Un. Adm: (010952) E.E. PROFª. EUNICE SOUZA DOS SANTOS  
 A Partir de: 05/06/2021

Processo N.: 1000003658749  
 Nome: (288270/1) FLAVIO RIBEIRO BUENO  
 Cargo: (3441) PROFESSOR EDUC. BASICA  
 Un. Adm: (061441) E.E. 19 DE DEZEMBRO  
 A Partir de: 05/06/2021

Processo N.: 1000003657878  
 Nome: (288617/1) FRANCIANA DOS SANTOS CARVALHO  
 Cargo: (3441) PROFESSOR EDUC. BASICA  
 Un. Adm: (183652) E. E. PROFª MARIA SEBASTIANA DE SOUZA  
 A Partir de: 05/06/2021

Processo N.: 1000003670545  
 Nome: (288536/1) FRANCIÉLE DOS SANTOS SCHINAIDER  
 Cargo: (3476) APOIO ADM. EDUCACIONAL-ELEMENTAR  
 Un. Adm: (060208) E.E. ALBERT EINSTEIN  
 A Partir de: 05/06/2021

Processo N.: 1000003658470  
 Nome: (220177/17) FRANCIÉLE MARIA SOUZA CIRILO  
 Cargo: (3468) TECNICO ADMINISTRATIVO EDUCACIONAL  
 Un. Adm: (183652) E. E. PROFª MARIA SEBASTIANA DE SOUZA  
 A Partir de: 05/06/2021

Processo N.: 1000003662568  
 Nome: (276469/2) FRANCIÉLE RIBEIRO DE SOUSA  
 Cargo: (3441) PROFESSOR EDUC. BASICA  
 Un. Adm: (173649) E. E. EDINA DALABETTA  
 A Partir de: 05/06/2021

Processo N.: 1000003660864  
 Nome: (288753/1) FRANCIÉLI PATRICIA TROIAN  
 Cargo: (3468) TECNICO ADMINISTRATIVO EDUCACIONAL  
 Un. Adm: (016527) CEJA ARÃO GOMES BEZERRA  
 A Partir de: 05/06/2021

Processo N.: 1000003658507  
 Nome: (137637/5) FRANCIELLE SILVEIRA MOTA  
 Cargo: (3441) PROFESSOR EDUC. BASICA  
 Un. Adm: (194930) EE PM TIRADENTES CB ISRAEL WESLEY P. DE ALMEIDA  
 A Partir de: 05/06/2021

Processo N.: 1000003660659  
 Nome: (288350/1) FRANCINEUDA DA SILVA OLIVEIRA  
 Cargo: (3476) APOIO ADM. EDUCACIONAL-ELEMENTAR  
 Un. Adm: (010693) E.M. TIRADENTES (CONV.)  
 A Partir de: 05/06/2021

Processo N.: 1000003693585  
 Nome: (205919/2) FRANCISCA DA CONCEICAO  
 Cargo: (3476) APOIO ADM. EDUCACIONAL-ELEMENTAR  
 Un. Adm: (016519) E.E. 13 DE MAIO  
 A Partir de: 05/06/2021

Processo N.: 1000003690626  
 Nome: (289301/1) FREDERICO CARDIM DE PINHO FREITAS  
 Cargo: (3441) PROFESSOR EDUC. BASICA  
 Un. Adm: (192147) E.E PROFESSORA EDITH PEREIRA BARBOSA  
 A Partir de: 29/06/2021

Processo N.: 1000003657611  
 Nome: (87618/14) GABRIEL CARLOS FELICIANO  
 Cargo: (3441) PROFESSOR EDUC. BASICA  
 Un. Adm: (076180) E.E. PROFª. MARIA DE FATIMA GIMENEZ LOPES  
 A Partir de: 05/06/2021

Processo N.: 1000003672481  
 Nome: (288462/1) GABRIEL VICTOR MUNHOZ  
 Cargo: (3441) PROFESSOR EDUC. BASICA  
 Un. Adm: (011002) E.E. PINDORAMA  
 A Partir de: 22/06/2021

Processo N.: 1000003657887  
 Nome: (288446/1) GABRIELA MARIA DA SILVA  
 Cargo: (3468) TECNICO ADMINISTRATIVO EDUCACIONAL  
 Un. Adm: (009709) E.E. MARIANA LUIZA MOREIRA  
 A Partir de: 05/06/2021

Processo N.: 1000003671660  
 Nome: (234132/3) GABRIELA MARIA STEFANONI DE SIMONI  
 Cargo: (3468) TECNICO ADMINISTRATIVO EDUCACIONAL  
 Un. Adm: (154016) E.E. PROFª ALZIRA MARIA DA SILVA  
 A Partir de: 22/06/2021

Processo N.: 1000003658445  
 Nome: (288650/1) GASIELE LEAL MARTINS  
 Cargo: (3441) PROFESSOR EDUC. BASICA  
 Un. Adm: (198226) E.E MARCIO SCHABATT SOUZA  
 A Partir de: 05/06/2021

Processo N.: 1000003658142  
 Nome: (217926/35) GEANI DE CASSIA RODRIGUES  
 Cargo: (3441) PROFESSOR EDUC. BASICA  
 Un. Adm: (016241) E.E. Pe. JOSE DE ANCHIETA

A Partir de: 05/06/2021

Processo N.: 1000003658521  
 Nome: (288602/1) GEDEONE FERREIRA LIMA  
 Cargo: (3441) PROFESSOR EDUC. BASICA  
 Un. Adm: (016080) E.E. DOM AQUINO  
 A Partir de: 05/06/2021

Processo N.: 1000003658812  
 Nome: (277073/3) GELSON SIMOES MAGALHAES  
 Cargo: (3441) PROFESSOR EDUC. BASICA  
 Un. Adm: (015709) E.E. LUIZA NUNES BEZERRA  
 A Partir de: 05/06/2021

Processo N.: 1000003657137  
 Nome: (288705/1) GERCINA BOMDESPACHO XAVIER  
 Cargo: (3476) APOIO ADM. EDUCACIONAL-ELEMENTAR  
 Un. Adm: (176427) E. E. JOAO BATISTA DE ALMEIDA  
 A Partir de: 05/06/2021

Processo N.: 1000003658165  
 Nome: (288304/1) GESSICA RANNIELLY DA SILVA GONCALVES PIMENTA  
 Cargo: (3441) PROFESSOR EDUC. BASICA  
 Un. Adm: (012742) E.E. MARIA HELENA DE ARAUJO BASTOS  
 A Partir de: 05/06/2021

Processo N.: 1000003658915  
 Nome: (288805/1) GILDEONE RODRIGUES DA SILVA  
 Cargo: (3476) APOIO ADM. EDUCACIONAL-ELEMENTAR  
 Un. Adm: (042285) ASSESSORIA PEDAGOGICA - MATUPA  
 A Partir de: 06/06/2021

Processo N.: 1000003691481  
 Nome: (288486/1) GILLANA OLIVEIRA DA COSTA  
 Cargo: (3441) PROFESSOR EDUC. BASICA  
 Un. Adm: (012653) E.E. MARECHAL RONDON  
 A Partir de: 05/06/2021

Processo N.: 1000003657152  
 Nome: (261135/5) GILLIAN FERREIRA FERNANDES  
 Cargo: (3476) APOIO ADM. EDUCACIONAL-ELEMENTAR  
 Un. Adm: (117595) E.E. Pe. FIRMO PINTO DUARTE FILHO  
 A Partir de: 05/06/2021

Processo N.: 243187/2021  
 Nome: (288052/1) GILMAR FERREIRA ALVES  
 Cargo: (10282) ASSIST. SIST. PENITENCIARIO  
 Un. Adm: (204366) GER. DE PATRIMONIO MOBILIARIO  
 A Partir de: 17/05/2021

Processo N.: 1000003665551  
 Nome: (245956/7) GILVANEIDE NASCIMENTO DA COSTA  
 Cargo: (3476) APOIO ADM. EDUCACIONAL-ELEMENTAR  
 Un. Adm: (124109) E.E. BROMILDO LAWISCH  
 A Partir de: 05/06/2021

Processo N.: 1000003657573  
 Nome: (143659/18) GIOVANNA RODRIGUES DOS SANTOS  
 Cargo: (3441) PROFESSOR EDUC. BASICA  
 Un. Adm: (013706) E.E. JOAO BORGES VIEIRA  
 A Partir de: 05/06/2021

Processo N.: 1000003657870  
 Nome: (288574/1) GISELY RIBEIRO DOS SANTOS SILVA RESENDE  
 Cargo: (3476) APOIO ADM. EDUCACIONAL-ELEMENTAR  
 Un. Adm: (016071) E.E. SAO LOURENÇO  
 A Partir de: 05/06/2021

Processo N.: 1000003662384  
 Nome: (71231/42) GISLAINE CUBA DE AVILA  
 Cargo: (3441) PROFESSOR EDUC. BASICA  
 Un. Adm: (013072) E.E. SAO JOSE  
 A Partir de: 05/06/2021

Processo N.: 1000003658541  
 Nome: (261850/15) GIUSLANE FRANCISCA DA SILVA  
 Cargo: (3441) PROFESSOR EDUC. BASICA  
 Un. Adm: (014575) E.E. Dr. ARTHUR ANTUNES MACIEL  
 A Partir de: 05/06/2021

Processo N.: 1000003692285  
 Nome: (115018/38) GLAUBER SILVA CAMARGO  
 Cargo: (3441) PROFESSOR EDUC. BASICA  
 Un. Adm: (012548) E.E. LEONIDAS DE MATOS  
 A Partir de: 24/06/2021

Processo N.: 1000003657801  
 Nome: (285152/2) GLAUCIA MARCILE DE OLIVEIRA SANTOS  
 Cargo: (3441) PROFESSOR EDUC. BASICA  
 Un. Adm: (011070) E.E. DOMINGOS APARECIDO DOS SANTOS  
 A Partir de: 05/06/2021

Processo N.: 1000003657850  
 Nome: (287733/1) GRACIELLE GOMES SOARES  
 Cargo: (3441) PROFESSOR EDUC. BASICA  
 Un. Adm: (011045) E.E. PROFª. ELIZABETH DE FREITAS MAGALHAES  
 A Partir de: 05/06/2021

Processo N.: 1000003658723  
 Nome: (231273/5) GRAZIANO UCHOA PINTO DA SILVA  
 Cargo: (3441) PROFESSOR EDUC. BASICA  
 Un. Adm: (009482) E.E. PROF. HELIODORO CAPISTRANO DA SILVA  
 A Partir de: 05/06/2021

Processo N.: 1000003663344  
 Nome: (282728/2) GRAZIELE SOARES SADAUSKAS

Cargo: (3476) APOIO ADM. EDUCACIONAL-ELEMENTAR  
Un. Adm: (124869) E.E. RENEZ MENEZES  
A Partir de: 05/06/2021

Processo N.: 1000003659254  
Nome: (274439/4) GUSLENE TERTULIANA RIBEIRO  
Cargo: (3441) PROFESSOR EDUC. BASICA  
Un. Adm: (009814) E.E. PROFª ANA MARIA DO Couto  
A Partir de: 05/06/2021

Processo N.: 1000003659856  
Nome: (288520/1) GUSTAVO NIZA DE SOUZA  
Cargo: (3468) TECNICO ADMINISTRATIVO EDUCACIONAL  
Un. Adm: (091448) E.E. PROFª. EDELI MANTOVANI  
A Partir de: 05/06/2021

Processo N.: 1000003661633  
Nome: (105199/12) HECTOR SILVA DE FREITAS  
Cargo: (3468) TECNICO ADMINISTRATIVO EDUCACIONAL  
Un. Adm: (015180) E.E. Cel. ONDINO R. LIMA  
A Partir de: 29/05/2021

Processo N.: 1000003657372  
Nome: (288136/1) HELIKA NATALIA DE SOUZA  
Cargo: (3468) TECNICO ADMINISTRATIVO EDUCACIONAL  
Un. Adm: (010154) E.E. ZELIA DA COSTA ALMEIDA  
A Partir de: 05/06/2021

Processo N.: 1000003672533  
Nome: (288550/1) HELIVANIA CARDOSO DANTAS  
Cargo: (3468) TECNICO ADMINISTRATIVO EDUCACIONAL  
Un. Adm: (154180) E.E. Sen. JONAS PINHEIRO  
A Partir de: 06/06/2021

Processo N.: 1000003657954  
Nome: (288665/1) HELTON BENEDITO DE CAMPOS  
Cargo: (3476) APOIO ADM. EDUCACIONAL-ELEMENTAR  
Un. Adm: (010553) E.E. ANDRE LUIZ DA SILVA REIS  
A Partir de: 06/06/2021

Processo N.: 1000003659070  
Nome: (243188/28) HENRIQUE NICOLAU GRILLAUD MARANHOLI  
Cargo: (3441) PROFESSOR EDUC. BASICA  
Un. Adm: (016152) E.E. ALICE BARBOSA PACHECO  
A Partir de: 05/06/2021

Processo N.: 1000003658170  
Nome: (288005/1) HIGOR BUZO LISBOA  
Cargo: (3468) TECNICO ADMINISTRATIVO EDUCACIONAL  
Un. Adm: (021644) E.E. PROF. CARLOS PEREIRA BARBOSA  
A Partir de: 05/06/2021

Processo N.: 1000003657682  
Nome: (288859/1) IAPISSARA DOS SANTOS SILVA MENDES  
Cargo: (3476) APOIO ADM. EDUCACIONAL-ELEMENTAR  
Un. Adm: (010057) E.E. DIONE AUGUSTA SILVA SOUZA  
A Partir de: 05/06/2021

Processo N.: 1000003657857  
Nome: (288668/1) IGOR LEONARDO SILVA  
Cargo: (3476) APOIO ADM. EDUCACIONAL-ELEMENTAR  
Un. Adm: (010596) E.E. PRESIDENTE MEDICI  
A Partir de: 05/06/2021

Processo N.: 1000003657447  
Nome: (288197/1) ILAINE INES DONA RIBEIRO DE OLIVEIRA  
Cargo: (3441) PROFESSOR EDUC. BASICA  
Un. Adm: (114561) E.E. PROF. ELCIO PRATES  
A Partir de: 05/06/2021

Processo N.: 1000003664544  
Nome: (126000/10) IRAMAIA FLORIPES ALMICI LOUREIRO  
Cargo: (3441) PROFESSOR EDUC. BASICA  
Un. Adm: (014591) E.E. ANTONIO FRANCISCO LISBOA  
A Partir de: 05/06/2021

Processo N.: 1000003660144  
Nome: (288576/1) IRAN FERREIRA DE OLIVEIRA  
Cargo: (3476) APOIO ADM. EDUCACIONAL-ELEMENTAR  
Un. Adm: (013102) E.E. 14 DE FEVEREIRO  
A Partir de: 05/06/2021

Processo N.: 1000003657643  
Nome: (288827/1) ISABEL CRISTINA SAMPAIO  
Cargo: (3476) APOIO ADM. EDUCACIONAL-ELEMENTAR  
Un. Adm: (011002) E.E. PINDORAMA  
A Partir de: 05/06/2021

Processo N.: 1000003658871  
Nome: (288359/1) ISABELA PEREIRA DA SILVA  
Cargo: (3468) TECNICO ADMINISTRATIVO EDUCACIONAL  
Un. Adm: (014893) E.E. MILTON DA COSTA FERREIRA  
A Partir de: 05/06/2021

Processo N.: 1000003657710  
Nome: (287941/1) ISABELLA DO NASCIMENTO VITORIA BARRAS DA SILVA  
Cargo: (3441) PROFESSOR EDUC. BASICA  
Un. Adm: (049883) E.E. ANDRE MAGGI  
A Partir de: 05/06/2021

Processo N.: 1000003658208  
Nome: (288922/1) ITALO RODRIGO SOUZA CAMPOS  
Cargo: (3476) APOIO ADM. EDUCACIONAL-ELEMENTAR  
Un. Adm: (192147) E.E. PROFESSORA EDITH PEREIRA BARBOSA  
A Partir de: 05/06/2021

Processo N.: 1000003661929  
Nome: (74970/26) IVANA CORREIA DE SOUZA  
Cargo: (3441) PROFESSOR EDUC. BASICA  
Un. Adm: (157236) E.E. PROFª FRANCISCA DE SOUZA ALENCAR  
A Partir de: 05/06/2021

Processo N.: 1000003658425  
Nome: (115155/49) IVANIL FERNANDES DA SILVA  
Cargo: (3441) PROFESSOR EDUC. BASICA  
Un. Adm: (198226) E.E. MARCIO SCHABATT SOUZA  
A Partir de: 05/06/2021

Processo N.: 1000003657624  
Nome: (121845/8) IVANILDA DE SOUZA LOPES  
Cargo: (3476) APOIO ADM. EDUCACIONAL-ELEMENTAR  
Un. Adm: (040312) E.E. MONTEIRO LOBATO  
A Partir de: 05/06/2021

Processo N.: 1000003658050  
Nome: (288439/1) IVEUDA MARIA DOS SANTOS  
Cargo: (3441) PROFESSOR EDUC. BASICA  
Un. Adm: (010910) E.E. SAO JOSE OPERARIO  
A Partir de: 05/06/2021

Processo N.: 1000003666734  
Nome: (288503/1) IVIA RODRIGUES FELIX  
Cargo: (3476) APOIO ADM. EDUCACIONAL-ELEMENTAR  
Un. Adm: (016411) E.E. 19 DE JULHO  
A Partir de: 05/06/2021

Processo N.: 1000003658547  
Nome: (287973/1) IVONE SILVA SATURNINO  
Cargo: (3476) APOIO ADM. EDUCACIONAL-ELEMENTAR  
Un. Adm: (014575) E.E. Dr. ARTHUR ANTUNES MACIEL  
A Partir de: 05/06/2021

Processo N.: 1000003660147  
Nome: (287655/1) IZANA CRISTINA ALVES RODRIGUES ROMERO  
Cargo: (3476) APOIO ADM. EDUCACIONAL-ELEMENTAR  
Un. Adm: (013102) E.E. 14 DE FEVEREIRO  
A Partir de: 05/06/2021

Processo N.: 1000003657739  
Nome: (222430/11) IZAURA MOREIRA  
Cargo: (3476) APOIO ADM. EDUCACIONAL-ELEMENTAR  
Un. Adm: (012882) E.E. Dr. FABIO SILVERIO FARIAS  
A Partir de: 05/06/2021

Processo N.: 1000003657275  
Nome: (224115/55) JACINAILA LOURIANA FERREIRA  
Cargo: (3441) PROFESSOR EDUC. BASICA  
Un. Adm: (172642) E. E. PROFª ZENI VIEIRA  
A Partir de: 05/06/2021

Processo N.: 1000003657427  
Nome: (238936/17) JACQUELINE CORDEIRO GAZOLA  
Cargo: (3441) PROFESSOR EDUC. BASICA  
Un. Adm: (014567) E.E. ANA NERI  
A Partir de: 05/06/2021

Processo N.: 1000003658338  
Nome: (287839/1) JAILSON DO NASCIMENTO CLARO  
Cargo: (3441) PROFESSOR EDUC. BASICA  
Un. Adm: (094439) E.E. DIVA HUGUENEY DE SIQUEIRA BASTOS  
A Partir de: 05/06/2021

Processo N.: 1000003659239  
Nome: (288610/1) JAMILE KASSIA DE AMORIM  
Cargo: (3476) APOIO ADM. EDUCACIONAL-ELEMENTAR  
Un. Adm: (012505) E.E. FAUSTINO DIAS AMORIM  
A Partir de: 05/06/2021

Processo N.: 1000003659558  
Nome: (288250/1) JAMILLI FERNANDES RODRIGUES OLIVEIRA  
Cargo: (3476) APOIO ADM. EDUCACIONAL-ELEMENTAR  
Un. Adm: (011088) E.E. ODORICO LEOCARIO ROSA  
A Partir de: 05/06/2021

Processo N.: 1000003658321  
Nome: (282837/2) JANAINA CONSONI NASCIMENTO  
Cargo: (3476) APOIO ADM. EDUCACIONAL-ELEMENTAR  
Un. Adm: (016500) E.E. MARIO SPINELLI  
A Partir de: 05/06/2021

Processo N.: 1000003665046  
Nome: (105093/13) JANAINA GOMES DE BRITO  
Cargo: (3441) PROFESSOR EDUC. BASICA  
Un. Adm: (011487) E.E. ANTONIO NONATO ROCHA  
A Partir de: 11/06/2021

Processo N.: 1000003658014  
Nome: (288080/1) JANAINA JORGE DOS SANTOS  
Cargo: (3441) PROFESSOR EDUC. BASICA  
Un. Adm: (049875) E.E. DOMINGOS SAVIO BRANDAO LIMA  
A Partir de: 05/06/2021

Processo N.: 1000003664218  
Nome: (143259/2) JANAINA PROENCA FERREIRA  
Cargo: (3476) APOIO ADM. EDUCACIONAL-ELEMENTAR  
Un. Adm: (009709) E.E. MARIANA LUIZA MOREIRA  
A Partir de: 15/06/2021

Processo N.: 1000003657577  
Nome: (226741/2) JANAINO SOARES VIEIRA DE ATAHIDE  
Cargo: (3441) PROFESSOR EDUC. BASICA  
Un. Adm: (015008) E.E. SANTA ELVIRA

A Partir de: 05/06/2021	Cargo: (3476) APOIO ADM. EDUCACIONAL-ELEMENTAR Un. Adm: (012645) E.E. GAL. CAETANO DE ALBUQUERQUE A Partir de: 05/06/2021
Processo N.: 1000003661098 Nome: (249112/4) JANINHA CONTE FIRME Cargo: (3476) APOIO ADM. EDUCACIONAL-ELEMENTAR Un. Adm: (065498) E.E. OLAVO BILAC A Partir de: 05/06/2021	Processo N.: 1000003659559 Nome: (50197/8) JOANA DARC DE BORBA ALVES Cargo: (3476) APOIO ADM. EDUCACIONAL-ELEMENTAR Un. Adm: (011088) E.E. ODORICO LEOCARIO ROSA A Partir de: 05/06/2021
Processo N.: 254994/2021 Nome: (289171/1) JANNE GARCIA DE CARVALHO BASTOS Cargo: (6052) TECNICO DESENV ECO SOC L 10177/14 Un. Adm: (193755) COORD. DE SUPORTE AOS USUARIOS DO SIST. SEAP A Partir de: 15/06/2021	Processo N.: 1000003657055 Nome: (288707/1) JOAO AURELIO TRAVASSOS PIRES JUNIOR Cargo: (3441) PROFESSOR EDUC. BASICA Un. Adm: (097012) E. E. JOSE APARECIDO RIBEIRO A Partir de: 05/06/2021
Processo N.: 1000003657149 Nome: (109101/5) JANY CLEIA BANDEIRA DA SILVA Cargo: (3476) APOIO ADM. EDUCACIONAL-ELEMENTAR Un. Adm: (176427) E. E. JOAO BATISTA DE ALMEIDA A Partir de: 05/06/2021	Processo N.: 1000003657882 Nome: (288738/1) JOAO PAULO SANTOS NEVES MENDONCA Cargo: (3441) PROFESSOR EDUC. BASICA Un. Adm: (148113) E.E. CREMLDA DE OLIVEIRA VIANA A Partir de: 05/06/2021
Processo N.: 1000003663349 Nome: (254075/31) JAQUELINE ALEXANDRA DA SILVA Cargo: (3441) PROFESSOR EDUC. BASICA Un. Adm: (102326) E. E. ALFREDO TREUHERZ A Partir de: 05/06/2021	Processo N.: 1000003657854 Nome: (288796/1) JOAO VITOR FERNANDES DA SILVA Cargo: (3441) PROFESSOR EDUC. BASICA Un. Adm: (010596) E.E. PRESIDENTE MEDICI A Partir de: 05/06/2021
Processo N.: 1000003657631 Nome: (288589/1) JAQUELINE CAMARGO DE OLIVEIRA Cargo: (3441) PROFESSOR EDUC. BASICA Un. Adm: (013056) E.E. MARIO SPINELLI A Partir de: 05/06/2021	Processo N.: 1000003660667 Nome: (287641/1) JOAO VITOR GOMES DIAS Cargo: (3476) APOIO ADM. EDUCACIONAL-ELEMENTAR Un. Adm: (010693) E.M. TIRADENTES (CONV.) A Partir de: 05/06/2021
Processo N.: 1000003657288 Nome: (269174/4) JAQUES FAGUNDES GOMES Cargo: (3476) APOIO ADM. EDUCACIONAL-ELEMENTAR Un. Adm: (009911) E.E. Pe. JOAO PANAROTTO A Partir de: 05/06/2021	Processo N.: 1000003657156 Nome: (288159/1) JOARLINE DA SILVA ARRUDA Cargo: (3441) PROFESSOR EDUC. BASICA Un. Adm: (012394) E.E. JOSE DE BARROS MACIEL A Partir de: 05/06/2021
Processo N.: 1000003657483 Nome: (213145/14) JEFERSON BALAN DA SILVA Cargo: (3441) PROFESSOR EDUC. BASICA Un. Adm: (194565) E.E. GOVERNADOR JOSÉFRAGELLI A Partir de: 05/06/2021	Processo N.: 1000003659781 Nome: (288025/1) JOCINETE BEATRIZ DA SILVA Cargo: (3476) APOIO ADM. EDUCACIONAL-ELEMENTAR Un. Adm: (012670) E.E. FREI CARLOS VALLETE A Partir de: 05/06/2021
Processo N.: 1000003657373 Nome: (287834/1) JEOVAH LAGO DA SILVA NETO Cargo: (3468) TECNICO ADMINISTRATIVO EDUCACIONAL Un. Adm: (158836) E.E. PAULO FREIRE A Partir de: 05/06/2021	Processo N.: 1000003658761 Nome: (288939/1) JOEL DOS SANTOS Cargo: (3441) PROFESSOR EDUC. BASICA Un. Adm: (015008) E.E. SANTA ELVIRA A Partir de: 06/06/2021
Processo N.: 243171/2021 Nome: (287017/1) JESICA RUIZ SILVA Cargo: (10987) TECNICO DE NECROPSIA Un. Adm: (159620) GER. REGIONAL DA POLITEC DE SORRISO A Partir de: 18/04/2021	Processo N.: 1000003660175 Nome: (288077/1) JOELMA MENDES APARECIDO Cargo: (3476) APOIO ADM. EDUCACIONAL-ELEMENTAR Un. Adm: (016403) E.E. BAIRRO UNIAO A Partir de: 06/06/2021
Processo N.: 1000003661134 Nome: (288364/1) JESSICA ALVES MENDES DA SILVA Cargo: (3476) APOIO ADM. EDUCACIONAL-ELEMENTAR Un. Adm: (014516) E.E. JOAQUIM A. COSTA MARQUES A Partir de: 05/06/2021	Processo N.: 1000003659247 Nome: (288442/1) JOELSON DOS SANTOS PEREIRA Cargo: (3441) PROFESSOR EDUC. BASICA Un. Adm: (012580) E.E. OSVALDITA ELIZA TEIXEIRA COUTO A Partir de: 05/06/2021
Processo N.: 1000003658869 Nome: (228490/19) JESSICA DOS SANTOS FONSECA Cargo: (3441) PROFESSOR EDUC. BASICA Un. Adm: (014893) E.E. MILTON DA COSTA FERREIRA A Partir de: 08/05/2021	Processo N.: 1000003665262 Nome: (288367/1) JOHNNY LINCOL DE SOUZA FRANCA Cargo: (3468) TECNICO ADMINISTRATIVO EDUCACIONAL Un. Adm: (212466) E. E. DES. INT. DA ED. BAS. "PROF ALFREDO MARIEN" A Partir de: 05/06/2021
Processo N.: 1000003657729 Nome: (288338/1) JESSICA HELLEN NASCIMENTO MARQUES MACHADO Cargo: (3468) TECNICO ADMINISTRATIVO EDUCACIONAL Un. Adm: (009520) E.E. ANDRE AVELINO RIBEIRO A Partir de: 05/06/2021	Processo N.: 1000003658725 Nome: (96919/27) JOICE MORAES DE ANDRADE Cargo: (3476) APOIO ADM. EDUCACIONAL-ELEMENTAR Un. Adm: (010952) E.E. PROFª. EUNICE SOUZA DOS SANTOS A Partir de: 05/06/2021
Processo N.: 1000003658045 Nome: (288358/1) JESSICA NIERI Cargo: (3468) TECNICO ADMINISTRATIVO EDUCACIONAL Un. Adm: (011061) E.E. JOSE MORAES A Partir de: 05/06/2021	Processo N.: 1000003690827 Nome: (39317/50) JOILSON SILVA Cargo: (3441) PROFESSOR EDUC. BASICA Un. Adm: (173541) E.E. PROFªELIZABET EVANGELISTA PEREIRA A Partir de: 28/06/2021
Processo N.: 1000003658106 Nome: (288170/1) JESSICA RAILINE EVANGELISTA DO VALE DE SOUZA Cargo: (3476) APOIO ADM. EDUCACIONAL-ELEMENTAR Un. Adm: (015636) E.E. JOAO PAULO I A Partir de: 05/06/2021	Processo N.: 1000003658568 Nome: (287620/1) JONATAS MACHADO DE OLIVEIRA Cargo: (3476) APOIO ADM. EDUCACIONAL-ELEMENTAR Un. Adm: (183652) E. E. PROFªMARIA SEBASTIANA DE SOUZA A Partir de: 05/06/2021
Processo N.: 1000003658187 Nome: (288464/1) JESSICA SIMONE GALDINO SCHAEFER Cargo: (3476) APOIO ADM. EDUCACIONAL-ELEMENTAR Un. Adm: (158399) E.E. CLEUFA HUBNER A Partir de: 05/06/2021	Processo N.: 1000003658318 Nome: (288394/1) JONE PETERSON DE MORAES OLIVEIRA Cargo: (3476) APOIO ADM. EDUCACIONAL-ELEMENTAR Un. Adm: (094439) E.E. DIVA HUGUENEY DE SIQUEIRA BASTOS A Partir de: 05/06/2021
Processo N.: 1000003672303 Nome: (250610/8) JHONATAN NASCIMENTO DA SILVA Cargo: (3476) APOIO ADM. EDUCACIONAL-ELEMENTAR Un. Adm: (049956) ASSESSORIA PEDAGOGICA DE TABAPORA A Partir de: 05/06/2021	Processo N.: 1000003657509 Nome: (288548/1) JORGE GUILHERME COSTA PECEGUEIRO Cargo: (3476) APOIO ADM. EDUCACIONAL-ELEMENTAR Un. Adm: (009830) E.E. SANTOS DUMONT A Partir de: 05/06/2021
Processo N.: 1000003664190 Nome: (288106/1) JHONNATHAN RODRIGUES DO NASCIMENTO Cargo: (3441) PROFESSOR EDUC. BASICA Un. Adm: (154032) CEJA GILVAN DE SOUZA A Partir de: 05/06/2021	Processo N.: 1000003670882 Nome: (288762/1) JOSE BENEDITO DO NASCIMENTO NETO Cargo: (3441) PROFESSOR EDUC. BASICA Un. Adm: (009520) E.E. ANDRE AVELINO RIBEIRO A Partir de: 06/06/2021
Processo N.: 1000003659977 Nome: (283081/2) JOALENE CARVALHO RONDON	

Processo N.: 1000003658062  
 Nome: (132911/23) JOSE BERNARDO DA SILVA  
 Cargo: (3441) PROFESSOR EDUC. BASICA  
 Un. Adm: (011037) E.E. PROFª. RENILDA SILVA MORAES  
 A Partir de: 05/06/2021

Processo N.: 1000003693173  
 Nome: (288751/1) JOSE CLAIR DE OLIVEIRA  
 Cargo: (3441) PROFESSOR EDUC. BASICA  
 Un. Adm: (013340) E.E. NOSSA SENHORA DA GLORIA  
 A Partir de: 05/06/2021

Processo N.: 1000003657713  
 Nome: (288212/1) JOSE MARCOS FARIAS  
 Cargo: (3441) PROFESSOR EDUC. BASICA  
 Un. Adm: (049883) E.E. ANDRE MAGGI  
 A Partir de: 05/06/2021

Processo N.: 1000003691475  
 Nome: (243230/18) JOSILAINÉ FATIMA MERGIAN CAMINHA PEDRAL DE MELO  
 Cargo: (3441) PROFESSOR EDUC. BASICA  
 Un. Adm: (013684) E.E. Cel. JULIO MULLER  
 A Partir de: 05/06/2021

Processo N.: 1000003657401  
 Nome: (275092/5) JOSIMAR DE AQUINO  
 Cargo: (3441) PROFESSOR EDUC. BASICA  
 Un. Adm: (016284) E.E. BOA VISTA  
 A Partir de: 05/06/2021

Processo N.: 1000003658457  
 Nome: (234700/16) JOSIMARA RIVA  
 Cargo: (3441) PROFESSOR EDUC. BASICA  
 Un. Adm: (156434) E.E. JOSÉDOMINGOS FRAGA  
 A Partir de: 05/06/2021

Processo N.: 1000003658344  
 Nome: (46024/11) JOSINETH FRAZAO ARANHA  
 Cargo: (3441) PROFESSOR EDUC. BASICA  
 Un. Adm: (094439) E.E. DIVA HUGUENEY DE SIQUEIRA BASTOS  
 A Partir de: 05/06/2021

Processo N.: 1000003665215  
 Nome: (287892/1) JUCELIA PEREIRA COTA DE SOUZA  
 Cargo: (3476) APOIO ADM. EDUCACIONAL-ELEMENTAR  
 Un. Adm: (020516) E.E. DR. MARIO DE CASTRO  
 A Partir de: 05/06/2021

Processo N.: 1000003657281  
 Nome: (288779/1) JUCICLEIA APARECIDA BATISTA  
 Cargo: (3476) APOIO ADM. EDUCACIONAL-ELEMENTAR  
 Un. Adm: (172642) E.E. PROFªZENI VIEIRA  
 A Partir de: 05/06/2021

Processo N.: 1000003657351  
 Nome: (256276/8) JUCIRLEI APARECIDA ALVES DE SOUZA  
 Cargo: (3468) TECNICO ADMINISTRATIVO EDUCACIONAL  
 Un. Adm: (013552) E.E. PEDRO BIANCHINI  
 A Partir de: 05/06/2021

Processo N.: 1000003672196  
 Nome: (125882/4) JULIANA ALVES DAS NEVES  
 Cargo: (3441) PROFESSOR EDUC. BASICA  
 Un. Adm: (014362) E.E. GARÇA BRANCA  
 A Partir de: 05/06/2021

Processo N.: 1000003658184  
 Nome: (132183/29) JULIANA APARECIDA PINTO  
 Cargo: (3441) PROFESSOR EDUC. BASICA  
 Un. Adm: (158399) E.E. CLEUFA HUBNER  
 A Partir de: 05/06/2021

Processo N.: 1000003669234  
 Nome: (288954/1) JULIANA BEATRIZ SOUZA BARBOSA  
 Cargo: (3468) TECNICO ADMINISTRATIVO EDUCACIONAL  
 Un. Adm: (193100) GAB. SEC. ADJ. DE GESTAO EDUCACIONAL  
 A Partir de: 20/06/2021

Processo N.: 1000003657177  
 Nome: (241224/29) JULIANA DE CASTRO FONSECA  
 Cargo: (3441) PROFESSOR EDUC. BASICA  
 Un. Adm: (013641) E.E. POKOREO  
 A Partir de: 05/06/2021

Processo N.: 1000003691236  
 Nome: (247916/2) JULIANA ESTER RODRIGUES ARRUDA  
 Cargo: (3476) APOIO ADM. EDUCACIONAL-ELEMENTAR  
 Un. Adm: (013625) E.E. JOAO PEDRO TORRES  
 A Partir de: 05/06/2021

Processo N.: 1000003671508  
 Nome: (88668/3) JULIANA FALTZ TABORELLI  
 Cargo: (3441) PROFESSOR EDUC. BASICA  
 Un. Adm: (009865) E.E. ALICE FONTES PINHEIRO  
 A Partir de: 05/06/2021

Processo N.: 1000003658491  
 Nome: (288816/1) JULIANA FREIXO ALVES  
 Cargo: (3476) APOIO ADM. EDUCACIONAL-ELEMENTAR  
 Un. Adm: (013250) E.E. ENIO PIPINO  
 A Partir de: 05/06/2021

Processo N.: 1000003657484  
 Nome: (264686/3) JULIANA TOAZZA GROSSI  
 Cargo: (3441) PROFESSOR EDUC. BASICA  
 Un. Adm: (194565) E.E. GOVERNADOR JOSÉFRAGELLI

A Partir de: 05/06/2021

Processo N.: 1000003664539  
 Nome: (211684/30) JULIANE DE OLIVEIRA  
 Cargo: (3441) PROFESSOR EDUC. BASICA  
 Un. Adm: (114553) E.E. Pe. JOANNES BERTHOLD HENNING  
 A Partir de: 05/06/2021

Processo N.: 1000003658526  
 Nome: (288458/1) JULIANNA ALVES BAHIA  
 Cargo: (3441) PROFESSOR EDUC. BASICA  
 Un. Adm: (194905) EE DA PM TIRADENTES CEL. CELSO H. SOUZA BARBOSA  
 A Partir de: 05/06/2021

Processo N.: 1000003658958  
 Nome: (288058/1) JULYANE MIRANDA RIBEIRO  
 Cargo: (3468) TECNICO ADMINISTRATIVO EDUCACIONAL  
 Un. Adm: (011193) E.E. 10 DE DEZEMBRO  
 A Partir de: 05/06/2021

Processo N.: 1000003658215  
 Nome: (288407/1) JUNIOR CESAR DA SILVA  
 Cargo: (3441) PROFESSOR EDUC. BASICA  
 Un. Adm: (192147) E.E PROFESSORA EDITH PEREIRA BARBOSA  
 A Partir de: 05/06/2021

Processo N.: 1000003657929  
 Nome: (288723/1) JUNIOR DA SILVA BARROS  
 Cargo: (3468) TECNICO ADMINISTRATIVO EDUCACIONAL  
 Un. Adm: (015350) E.E. SERRA AZUL  
 A Partir de: 05/06/2021

Processo N.: 1000003657155  
 Nome: (288530/1) JUNIOR DOS SANTOS  
 Cargo: (3468) TECNICO ADMINISTRATIVO EDUCACIONAL  
 Un. Adm: (011223) E.E. PROFª. IVONE TRAMARIM DE OLIVEIRA  
 A Partir de: 05/06/2021

Processo N.: 1000003657355  
 Nome: (288481/1) JUSCILAINE DE SOUZA RUIZ RODRIGUES  
 Cargo: (3441) PROFESSOR EDUC. BASICA  
 Un. Adm: (010987) E.E. D. WUNIBALDO TELLEUR  
 A Partir de: 05/06/2021

Processo N.: 1000003657637  
 Nome: (287623/1) KAITLYN NOGUEIRA DE CARVALHO  
 Cargo: (3468) TECNICO ADMINISTRATIVO EDUCACIONAL  
 Un. Adm: (010057) E.E. DIONE AUGUSTA SILVA SOUZA  
 A Partir de: 05/06/2021

Processo N.: 1000003657377  
 Nome: (142521/4) KAMILA KAROLYNE SILVA BARROS  
 Cargo: (3441) PROFESSOR EDUC. BASICA  
 Un. Adm: (158836) E.E. PAULO FREIRE  
 A Partir de: 05/06/2021

Processo N.: 1000003657883  
 Nome: (288512/1) KAMILA DOS REIS BRAGUETO  
 Cargo: (3441) PROFESSOR EDUC. BASICA  
 Un. Adm: (148113) E.E. CREMILDA DE OLIVEIRA VIANA  
 A Partir de: 05/06/2021

Processo N.: 1000003657742  
 Nome: (287567/1) KARINA FERNANDES BATAIOLI SCHWAAB  
 Cargo: (3476) APOIO ADM. EDUCACIONAL-ELEMENTAR  
 Un. Adm: (009849) E.E. RAIMUNDO PINHEIRO DA SILVA  
 A Partir de: 05/06/2021

Processo N.: 1000003667712  
 Nome: (287969/1) KARINE DA SILVA SIQUEIRA  
 Cargo: (3441) PROFESSOR EDUC. BASICA  
 Un. Adm: (049794) E.E. SANTO ANTONIO  
 A Partir de: 20/06/2021

Processo N.: 1000003657221  
 Nome: (288845/1) KARLA SANTANA DA SILVA  
 Cargo: (3441) PROFESSOR EDUC. BASICA  
 Un. Adm: (016187) E.E. 12 DE OUTUBRO  
 A Partir de: 05/06/2021

Processo N.: 1000003663231  
 Nome: (288149/1) KARLLIELY DE CASTRO ALMEIDA  
 Cargo: (3468) TECNICO ADMINISTRATIVO EDUCACIONAL  
 Un. Adm: (094439) E.E. DIVA HUGUENEY DE SIQUEIRA BASTOS  
 A Partir de: 12/06/2021

Processo N.: 1000003661217  
 Nome: (288144/1) KAROLINE PEREIRA SOARES  
 Cargo: (3476) APOIO ADM. EDUCACIONAL-ELEMENTAR  
 Un. Adm: (015210) E.E. Dep. BERTOLDO FREIRE  
 A Partir de: 05/06/2021

Processo N.: 1000003659765  
 Nome: (288529/1) KAROLINE MARCIELLE DE OLIVEIRA AMORIM  
 Cargo: (3441) PROFESSOR EDUC. BASICA  
 Un. Adm: (094439) E.E. DIVA HUGUENEY DE SIQUEIRA BASTOS  
 A Partir de: 09/06/2021

Processo N.: 1000003657458  
 Nome: (285969/2) KAROLYNE ANDRADE FIALHO  
 Cargo: (3476) APOIO ADM. EDUCACIONAL-ELEMENTAR  
 Un. Adm: (012726) E.E. DOM FRANCISCO DE AQUINO CORREA  
 A Partir de: 05/06/2021

Processo N.: 1000003657851  
 Nome: (139490/3) KARYNA DE FATIMA ANTUNES DE SOUZA

Cargo: (3441) PROFESSOR EDUC. BASICA  
Un. Adm: (011045) E.E. PROFª. ELIZABETH DE FREITAS MAGALHAES  
A Partir de: 05/06/2021

Processo N.: 1000003657796  
Nome: (211247/15) KATIA FRAITAG  
Cargo: (3441) PROFESSOR EDUC. BASICA  
Un. Adm: (014613) E.E. 07 DE SETEMBRO  
A Partir de: 05/06/2021

Processo N.: 1000003666696  
Nome: (205351/16) KATIA PAULA FERNANDES CORREIA  
Cargo: (3441) PROFESSOR EDUC. BASICA  
Un. Adm: (014982) E.E. JOAO MATHEUS BARBOSA  
A Partir de: 15/06/2021

Processo N.: 1000003658083  
Nome: (288802/1) KATIA TOLEDO DE SOUZA  
Cargo: (3441) PROFESSOR EDUC. BASICA  
Un. Adm: (011010) E.E. MARECHAL DUTRA  
A Partir de: 05/06/2021

Processo N.: 1000003658494  
Nome: (228173/2) KATIUCIA SOUZA ARANTES  
Cargo: (3476) APOIO ADM. EDUCACIONAL-ELEMENTAR  
Un. Adm: (013250) E.E. ENIO PIPINO  
A Partir de: 05/06/2021

Processo N.: 1000003657938  
Nome: (287873/1) KEILA SALES DA CONCEICAO SANTOS  
Cargo: (3476) APOIO ADM. EDUCACIONAL-ELEMENTAR  
Un. Adm: (063894) E.E. MENINOS DO FUTURO  
A Partir de: 05/06/2021

Processo N.: 1000003658349  
Nome: (69143/2) KEILA SENA BARBOSA DOS SANTOS CARVALHO  
Cargo: (3441) PROFESSOR EDUC. BASICA  
Un. Adm: (009903) E.E. VICTORINO MONTEIRO DA SILVA  
A Partir de: 05/06/2021

Processo N.: 1000003666539  
Nome: (287894/1) KEILA SIQUEIRA FERRAZ  
Cargo: (3476) APOIO ADM. EDUCACIONAL-ELEMENTAR  
Un. Adm: (213462) E. E. DA P. M. TIR CB PM VANILSON SILVA  
CARVALHO  
A Partir de: 05/06/2021

Processo N.: 1000003657545  
Nome: (288376/1) KELEN TATIANE MENEZES ORMOND  
Cargo: (3476) APOIO ADM. EDUCACIONAL-ELEMENTAR  
Un. Adm: (010405) E.E. GUSTAVO KULMANN  
A Partir de: 05/06/2021

Processo N.: 1000003691238  
Nome: (261485/4) KELLEN VIVIANE RODRIGUES DE SOUZA  
Cargo: (3468) TECNICO ADMINISTRATIVO EDUCACIONAL  
Un. Adm: (013625) E.E. JOAO PEDRO TORRES  
A Partir de: 05/06/2021

Processo N.: 1000003662569  
Nome: (272112/2) KELLY VANESSA FALKOSKI  
Cargo: (3476) APOIO ADM. EDUCACIONAL-ELEMENTAR  
Un. Adm: (173649) E. E. EDINA DALABETTA  
A Partir de: 05/06/2021

Processo N.: 1000003664987  
Nome: (236630/23) KEROLAINE BATISTA SAUCEDO RIBEIRO  
Cargo: (3441) PROFESSOR EDUC. BASICA  
Un. Adm: (013340) E.E. NOSSA SENHORA DA GLORIA  
A Partir de: 15/06/2021

Processo N.: 1000003658587  
Nome: (288441/1) KLEYTON CAIO DE ARAUJO MONTEIRO  
Cargo: (3476) APOIO ADM. EDUCACIONAL-ELEMENTAR  
Un. Adm: (194948) EE PM TIRAD. CB ANTONIO DILCEU DA SILVA AMARAL  
A Partir de: 05/06/2021

Processo N.: 1000003659944  
Nome: (260365/14) KLEYVA DE ALMEIDA CASTRO  
Cargo: (3441) PROFESSOR EDUC. BASICA  
Un. Adm: (013781) E.E. OSVALDO CANDIDO PEREIRA  
A Partir de: 09/06/2021

Processo N.: 1000003659541  
Nome: (288008/1) LAIS VITORINO DO NASCIMENTO ALMEIDA  
Cargo: (3441) PROFESSOR EDUC. BASICA  
Un. Adm: (011088) E.E. ODORICO LEOCARIO ROSA  
A Partir de: 05/06/2021

Processo N.: 1000003657587  
Nome: (287818/1) LAIZA SILVA DOS SANTOS  
Cargo: (3476) APOIO ADM. EDUCACIONAL-ELEMENTAR  
Un. Adm: (012890) E.E. PROF. NILO POVOAS  
A Partir de: 05/06/2021

Processo N.: 1000003665630  
Nome: (288174/1) LANA ALINE HOYLER ROCHA  
Cargo: (3476) APOIO ADM. EDUCACIONAL-ELEMENTAR  
Un. Adm: (194930) EE PM TIRADENTES CB ISRAEL WESLEY P. DE ALMEIDA  
A Partir de: 05/06/2021

Processo N.: 1000003657852  
Nome: (288519/1) LARISSA APARECIDA SILVA PINHEIRO  
Cargo: (3441) PROFESSOR EDUC. BASICA  
Un. Adm: (011045) E.E. PROFª. ELIZABETH DE FREITAS MAGALHAES  
A Partir de: 05/06/2021

Processo N.: 1000003657944  
Nome: (272508/4) LARISSA BORGES DOS SANTOS  
Cargo: (3468) TECNICO ADMINISTRATIVO EDUCACIONAL  
Un. Adm: (173347) E. E. ANTONIA MOURA MUNIZ  
A Partir de: 05/06/2021

Processo N.: 1000003657513  
Nome: (265706/5) LARISSA LAURA DE ARRUDA FIGUEIREDO  
Cargo: (3441) PROFESSOR EDUC. BASICA  
Un. Adm: (009830) E.E. SANTOS DUMONT  
A Partir de: 05/06/2021

Processo N.: 1000003666828  
Nome: (288325/1) LAURA PACHECO MINARI LARA GOMES  
Cargo: (3441) PROFESSOR EDUC. BASICA  
Un. Adm: (009938) E.E. PROFª. PACIANA TORRES DE SANTANA  
A Partir de: 05/06/2021

Processo N.: 1000003657235  
Nome: (288476/1) LAURA REGINA ALVES DA SILVA  
Cargo: (3476) APOIO ADM. EDUCACIONAL-ELEMENTAR  
Un. Adm: (212504) E. E. DES. INT. DA ED. BAS. "GET DORNELLES VARGAS"  
A Partir de: 05/06/2021

Processo N.: 1000003658851  
Nome: (287580/1) LEANDRO FERREIRA DE SOUZA  
Cargo: (3468) TECNICO ADMINISTRATIVO EDUCACIONAL  
Un. Adm: (012718) E.E. BEL. RIBEIRO DE ARRUDA  
A Partir de: 05/06/2021

Processo N.: 1000003663406  
Nome: (287780/1) LEANDRO FERREIRA VAZ  
Cargo: (3476) APOIO ADM. EDUCACIONAL-ELEMENTAR  
Un. Adm: (011134) E.E. LA SALLE  
A Partir de: 05/06/2021

Processo N.: 1000003658350  
Nome: (287621/1) LEANDRO KLEIN  
Cargo: (3468) TECNICO ADMINISTRATIVO EDUCACIONAL  
Un. Adm: (212512) E.E. DES. INT. DA ED. BAS. "PROF ALM DE AMOR SILVA"  
A Partir de: 05/06/2021

Processo N.: 1000003692068  
Nome: (268890/16) LEANDRO SAMPAIO DA SILVA  
Cargo: (3441) PROFESSOR EDUC. BASICA  
Un. Adm: (154040) E.E. ANDRE ANTONIO MAGGI  
A Partir de: 05/06/2021

Processo N.: 1000003660098  
Nome: (263096/4) LEDIANE PEREIRA RAMOS  
Cargo: (3441) PROFESSOR EDUC. BASICA  
Un. Adm: (016390) E.E. CECILIA MEIRELLES  
A Partir de: 06/06/2021

Processo N.: 1000003663056  
Nome: (105615/13) LEIDIANY CLEMENTE DE ARAUJO  
Cargo: (3441) PROFESSOR EDUC. BASICA  
Un. Adm: (012815) E.E. JOAO CALIXTO BERNARDES  
A Partir de: 05/06/2021

Processo N.: 1000003690747  
Nome: (123005/27) LEILA ADRIANA ABUDEIN AGUIL  
Cargo: (3441) PROFESSOR EDUC. BASICA  
Un. Adm: (045780) E.E. CRIANÇA CIDADADA  
A Partir de: 05/06/2021

Processo N.: 1000003657949  
Nome: (288782/1) LEILA ADRIELI ROESLER ROHENKOHLL  
Cargo: (3441) PROFESSOR EDUC. BASICA  
Un. Adm: (192210) E.E. ARLETE MARIA CAPPELLARI  
A Partir de: 05/06/2021

Processo N.: 1000003658234  
Nome: (288509/1) LEILA TRINDADE COSTA POVOA  
Cargo: (3468) TECNICO ADMINISTRATIVO EDUCACIONAL  
Un. Adm: (014150) E.E. SANTA TEREZINHA  
A Partir de: 05/06/2021

Processo N.: 1000003657358  
Nome: (288910/1) LEONARDO ARCTICO SANTANA  
Cargo: (3441) PROFESSOR EDUC. BASICA  
Un. Adm: (010448) E. E. Sen. AZEREDO  
A Partir de: 05/06/2021

Processo N.: 1000003663345  
Nome: (282732/2) LEONARDO DE CAMPOS RODRIGUES SADAUSKAS  
Cargo: (3476) APOIO ADM. EDUCACIONAL-ELEMENTAR  
Un. Adm: (124869) E.E. RENEE MENEZES  
A Partir de: 05/06/2021

Processo N.: 1000003667480  
Nome: (288547/1) LEONY VILLELA VILAR  
Cargo: (3441) PROFESSOR EDUC. BASICA  
Un. Adm: (010928) E.E. JOSE SALMEN HANZE  
A Partir de: 05/06/2021

Processo N.: 1000003658724  
Nome: (277698/3) LETICIA BARBOSA CERON  
Cargo: (3441) PROFESSOR EDUC. BASICA  
Un. Adm: (009482) E.E. PROF. HELIODORO CAPISTRANO DA SILVA  
A Partir de: 05/06/2021

Processo N.: 1000003658103  
Nome: (288528/1) LETICIA DOURADO DE OLIVEIRA

Cargo: (3468) TECNICO ADMINISTRATIVO EDUCACIONAL  
Un. Adm: (010910) E.E. SAO JOSE OPERARIO  
A Partir de: 05/06/2021

Processo N.: 1000003691354  
Nome: (252279/11) LEVERSON LEONE CARMO SILVA  
Cargo: (3441) PROFESSOR EDUC. BASICA  
Un. Adm: (038636) E.E. PROFª. MARIA ELZA FERREIRA INACIO  
A Partir de: 05/06/2021

Processo N.: 1000003662249  
Nome: (288276/1) LIAMARA SABINO DA ROCHA  
Cargo: (3476) APOIO ADM. EDUCACIONAL-ELEMENTAR  
Un. Adm: (157236) E.E. PROFªFRANCISCA DE SOUZA ALENCAR  
A Partir de: 05/06/2021

Processo N.: 1000003658957  
Nome: (256639/2) LIGIA CHRISTIE COELHO SILVA  
Cargo: (3441) PROFESSOR EDUC. BASICA  
Un. Adm: (011193) E.E. 10 DE DEZEMBRO  
A Partir de: 05/06/2021

Processo N.: 1000003658256  
Nome: (288301/1) LIGIA MAGRINELLI BARBOSA  
Cargo: (3441) PROFESSOR EDUC. BASICA  
Un. Adm: (010871) E.E. ADOLFO AUGUSTO DE MORAES  
A Partir de: 05/06/2021

Processo N.: 1000003666525  
Nome: (131049/30) LILLIA DE OLIVEIRA SILVA  
Cargo: (3441) PROFESSOR EDUC. BASICA  
Un. Adm: (213462) E. E. DA P. M. TIR CB PM VANILSON SILVA  
CARVALHO  
A Partir de: 05/06/2021

Processo N.: 1000003658730  
Nome: (288505/1) LILIA LICIELE VIEIRA MOREIRA  
Cargo: (3441) PROFESSOR EDUC. BASICA  
Un. Adm: (010952) E.E. PROFª. EUNICE SOUZA DOS SANTOS  
A Partir de: 05/06/2021

Processo N.: 1000003661789  
Nome: (287889/1) LILIAN CABRAL DE SOUSA BARRETO  
Cargo: (3441) PROFESSOR EDUC. BASICA  
Un. Adm: (174122) E. E. BOM JARDIM  
A Partir de: 05/06/2021

Processo N.: 1000003657776  
Nome: (283303/2) LILIAN KELLY DE ANDRADE  
Cargo: (3476) APOIO ADM. EDUCACIONAL-ELEMENTAR  
Un. Adm: (014613) E.E. 07 DE SETEMBRO  
A Partir de: 05/06/2021

Processo N.: 1000003659896  
Nome: (288578/1) LILIANE DE JESUS DOS SANTOS KIESSLER  
Cargo: (3476) APOIO ADM. EDUCACIONAL-ELEMENTAR  
Un. Adm: (124052) E.E. LEONISIO LEMOS MELO  
A Partir de: 05/06/2021

Processo N.: 1000003658029  
Nome: (271828/5) LILIANE DO AMARANTE  
Cargo: (3476) APOIO ADM. EDUCACIONAL-ELEMENTAR  
Un. Adm: (015741) E.E. COM. JOSE PEDRO DIAS  
A Partir de: 05/06/2021

Processo N.: 1000003658456  
Nome: (288239/1) LILIANE SILVA DE CARVALHO  
Cargo: (3476) APOIO ADM. EDUCACIONAL-ELEMENTAR  
Un. Adm: (156434) E.E. JOSÉDOMINGOS FRAGA  
A Partir de: 05/06/2021

Processo N.: 1000003657062  
Nome: (72687/6) LINDINALVA CAMPOS PINTO  
Cargo: (3441) PROFESSOR EDUC. BASICA  
Un. Adm: (012858) E.E. PROF. MARIO ABRAAO NASSARDEN  
A Partir de: 05/06/2021

Processo N.: 1000003662734  
Nome: (287748/1) LINDINARA RIBEIRO FREITAS RODRIGUES  
Cargo: (3468) TECNICO ADMINISTRATIVO EDUCACIONAL  
Un. Adm: (011231) E.E. DOM AQUINO CORREA  
A Partir de: 05/06/2021

Processo N.: 1000003659922  
Nome: (252895/3) LINE DIONES BATISTA DA SILVA  
Cargo: (3441) PROFESSOR EDUC. BASICA  
Un. Adm: (014419) E.E. PROFª. JULIETA XAVIER BORGES  
A Partir de: 05/06/2021

Processo N.: 1000003690976  
Nome: (288450/1) LIVIA APARECIDA SOBRINHO DA SILVA ARAUJO  
Cargo: (3476) APOIO ADM. EDUCACIONAL-ELEMENTAR  
Un. Adm: (015075) E.E. ARLINDO ESTILAC LEAL  
A Partir de: 05/06/2021

Processo N.: 1000003671507  
Nome: (288369/1) LIVIA TACIANA SILVA DE ANDRADE  
Cargo: (3441) PROFESSOR EDUC. BASICA  
Un. Adm: (009865) E.E. ALICE FONTES PINHEIRO  
A Partir de: 05/06/2021

Processo N.: 1000003662385  
Nome: (110276/2) LIZANDRA PAULA ARRUDA BANA  
Cargo: (3441) PROFESSOR EDUC. BASICA  
Un. Adm: (013072) E.E. SAO JOSE  
A Partir de: 05/06/2021

Processo N.: 1000003664687  
Nome: (244786/6) LORENA GOMES DE LIRIO  
Cargo: (4740) APOIO ADM EDUC PROFISSIONALIZADO-30  
Un. Adm: (104256) E. E. BENICIO TRETTEL DA SILVA  
A Partir de: 05/06/2021

Processo N.: 1000003690804  
Nome: (256258/26) LUANA NOBRE AQUINO DE LAVOR  
Cargo: (3441) PROFESSOR EDUC. BASICA  
Un. Adm: (015032) E. E. Min. JOAO ALBERTO  
A Partir de: 05/06/2021

Processo N.: 1000003670591  
Nome: (287638/1) LUANA PAMELLA ALMEIDA FERREIRA  
Cargo: (3468) TECNICO ADMINISTRATIVO EDUCACIONAL  
Un. Adm: (173541) E.E. PROFªELIZABET EVANGELISTA PEREIRA  
A Partir de: 05/06/2021

Processo N.: 1000003664179  
Nome: (288365/1) LUCAS DOMICIANO MOREIRA MOTA  
Cargo: (3476) APOIO ADM. EDUCACIONAL-ELEMENTAR  
Un. Adm: (013730) E.E. PROFª. ALDA GAWLINSKI SCOPEL  
A Partir de: 05/06/2021

Processo N.: 1000003658313  
Nome: (288717/1) LUCAS KENJI NEVES NETO YOSHIDA  
Cargo: (3468) TECNICO ADMINISTRATIVO EDUCACIONAL  
Un. Adm: (009903) E.E. VICTORINO MONTEIRO DA SILVA  
A Partir de: 05/06/2021

Processo N.: 1000003666533  
Nome: (288248/1) LUCAS VARGAS  
Cargo: (3476) APOIO ADM. EDUCACIONAL-ELEMENTAR  
Un. Adm: (213462) E. E. DA P. M. TIR CB PM VANILSON SILVA  
CARVALHO  
A Partir de: 05/06/2021

Processo N.: 1000003657489  
Nome: (237453/11) LUCIANA APARECIDA PRIMO TOFANELLI  
Cargo: (3441) PROFESSOR EDUC. BASICA  
Un. Adm: (014532) E.E. SAGRADO CORAÇÃO DE JESUS  
A Partir de: 05/06/2021

Processo N.: 1000003657330  
Nome: (288494/1) LUCIANA HELOISA SOUZA SILVA  
Cargo: (3476) APOIO ADM. EDUCACIONAL-ELEMENTAR  
Un. Adm: (038733) CRECHE EST. ENS. FUND. MARIA EUNICE DUARTE  
BARROS  
A Partir de: 05/06/2021

Processo N.: 1000003657860  
Nome: (52344/3) LUCIANA HUGUENEY DE MELO  
Cargo: (3468) TECNICO ADMINISTRATIVO EDUCACIONAL  
Un. Adm: (010596) E.E. PRESIDENTE MEDICI  
A Partir de: 05/06/2021

Processo N.: 1000003662107  
Nome: (288808/1) LUCIANE FIGUEIREDO E SILVA QUEIROZ  
Cargo: (3476) APOIO ADM. EDUCACIONAL-ELEMENTAR  
Un. Adm: (012556) E.E. SANTA CLAUDINA  
A Partir de: 05/06/2021

Processo N.: 1000003662050  
Nome: (214987/18) LUCIENE NOVAIS DOS SANTOS COSTA  
Cargo: (3476) APOIO ADM. EDUCACIONAL-ELEMENTAR  
Un. Adm: (011100) E.E. SEBASTIANA R. DE SOUZA  
A Partir de: 05/06/2021

Processo N.: 1000003657405  
Nome: (288606/1) LUCIENE PEREIRA DA SILVA  
Cargo: (3441) PROFESSOR EDUC. BASICA  
Un. Adm: (010154) E.E. ZELIA DA COSTA ALMEIDA  
A Partir de: 05/06/2021

Processo N.: 1000003662373  
Nome: (202087/38) LUCIMARA LIMA DE SOUZA CARVALHO  
Cargo: (3441) PROFESSOR EDUC. BASICA  
Un. Adm: (011100) E.E. SEBASTIANA R. DE SOUZA  
A Partir de: 05/06/2021

Processo N.: 1000003662391  
Nome: (288708/1) LUCIMARA PEREIRA BASTOS  
Cargo: (3476) APOIO ADM. EDUCACIONAL-ELEMENTAR  
Un. Adm: (013072) E.E. SAO JOSE  
A Partir de: 05/06/2021

Processo N.: 1000003657514  
Nome: (284546/2) LUIS CARLOS DOS SANTOS  
Cargo: (3441) PROFESSOR EDUC. BASICA  
Un. Adm: (009830) E.E. SANTOS DUMONT  
A Partir de: 05/06/2021

Processo N.: 1000003689993  
Nome: (285837/1) LUIS FERNANDO DUARTE RODRIGUES  
Cargo: (3476) APOIO ADM. EDUCACIONAL-ELEMENTAR  
Un. Adm: (010588) E.E. PROF. ULISSES CUIABANO  
A Partir de: 25/04/2021

Processo N.: 1000003658139  
Nome: (253552/16) LUIS PAULO ALVES DA SILVA  
Cargo: (3476) APOIO ADM. EDUCACIONAL-ELEMENTAR  
Un. Adm: (069582) E.E. ANDRE ANTONIO MAGGI  
A Partir de: 05/06/2021

Processo N.: 1000003658527  
Nome: (132776/8) LUIZ ALBERTO THOME



Cargo: (3476) APOIO ADM. EDUCACIONAL-ELEMENTAR  
Un. Adm: (014869) E.E. Prof. ARTHUR RAMOS  
A Partir de: 05/06/2021

Processo N.: 1000003657548  
Nome: (288281/1) LUIZ CARLOS FRAISSAT  
Cargo: (3476) APOIO ADM. EDUCACIONAL-ELEMENTAR  
Un. Adm: (015075) E.E. ARLINDO ESTILAC LEAL  
A Partir de: 05/06/2021

Processo N.: 1000003658016  
Nome: (283129/2) LUIZ CARLOS MARTINS  
Cargo: (3441) PROFESSOR EDUC. BASICA  
Un. Adm: (013609) E.E. PROF. JURACY MACEDO  
A Partir de: 05/06/2021

Processo N.: 1000003658333  
Nome: (263585/14) LUIZ DIEGO PEREIRA DE ARRUDA  
Cargo: (3476) APOIO ADM. EDUCACIONAL-ELEMENTAR  
Un. Adm: (094439) E.E. DIVA HUGUENY DE SIQUEIRA BASTOS  
A Partir de: 05/06/2021

Processo N.: 1000003661267  
Nome: (288323/1) LUIZ FELIPE MARTINEZ  
Cargo: (3468) TECNICO ADMINISTRATIVO EDUCACIONAL  
Un. Adm: (009814) E.E. PROFª ANA MARIA DO COUTO  
A Partir de: 05/06/2021

Processo N.: 1000003658019  
Nome: (288903/1) LUKAS MAGNO BORGES  
Cargo: (3441) PROFESSOR EDUC. BASICA  
Un. Adm: (163554) E.E. RUI BARBOSA  
A Partir de: 05/06/2021

Processo N.: 1000003657871  
Nome: (114500/30) LUZIA DE JESUS SILVA  
Cargo: (3441) PROFESSOR EDUC. BASICA  
Un. Adm: (016071) E.E. SAO LOURENÇO  
A Partir de: 05/06/2021

Processo N.: 1000003657407  
Nome: (288781/1) LYLIIAM RODRIGUES DA CRUZ  
Cargo: (3476) APOIO ADM. EDUCACIONAL-ELEMENTAR  
Un. Adm: (010065) E.E. TANCREDO DE ALMEIDA NEVES  
A Partir de: 05/06/2021

Processo N.: 1000003657748  
Nome: (282871/3) LINA BEZERRA TRINDADE  
Cargo: (3441) PROFESSOR EDUC. BASICA  
Un. Adm: (013242) E.E. NILZA DE OLIVEIRA PIPINO  
A Partir de: 05/06/2021

Processo N.: 1000003662395  
Nome: (282798/2) MAGNUN PAULA PEREIRA  
Cargo: (3441) PROFESSOR EDUC. BASICA  
Un. Adm: (013072) E.E. SAO JOSE  
A Partir de: 05/06/2021

Processo N.: 1000003658966  
Nome: (251144/2) MAICON DIEGO DA SILVA OLGADO  
Cargo: (3441) PROFESSOR EDUC. BASICA  
Un. Adm: (173770) E. E. JORGE AMADO  
A Partir de: 05/06/2021

Processo N.: 1000003658865  
Nome: (287924/1) MAISA FARIA CABRAL RESENDE  
Cargo: (3441) PROFESSOR EDUC. BASICA  
Un. Adm: (014893) E.E. MILTON DA COSTA FERREIRA  
A Partir de: 05/06/2021

Processo N.: 1000003666832  
Nome: (288081/1) MANOEL ALVES DO NASCIMENTO NETO  
Cargo: (3476) APOIO ADM. EDUCACIONAL-ELEMENTAR  
Un. Adm: (009938) E.E. PROFª. PACIANA TORRES DE SANTANA  
A Partir de: 05/06/2021

Processo N.: 1000003658387  
Nome: (245350/27) MARCELA DE PAIVA ALVES DOS SANTOS  
Cargo: (3441) PROFESSOR EDUC. BASICA  
Un. Adm: (012688) E.E. ANTONIO JOAO RIBEIRO  
A Partir de: 05/06/2021

Processo N.: 1000003658368  
Nome: (288096/1) MARCELA DUARTE DE OLIVEIRA SANTOS  
Cargo: (3441) PROFESSOR EDUC. BASICA  
Un. Adm: (009903) E.E. VICTORINO MONTEIRO DA SILVA  
A Partir de: 05/06/2021

Processo N.: 1000003691104  
Nome: (114684/6) MARCELO DANIEL STIEGLER LEITNER  
Cargo: (3468) TECNICO ADMINISTRATIVO EDUCACIONAL  
Un. Adm: (163554) E.E. RUI BARBOSA  
A Partir de: 05/06/2021

Processo N.: 1000003658265  
Nome: (283191/2) MARCELO MARQUES DA SILVEIRA  
Cargo: (3468) TECNICO ADMINISTRATIVO EDUCACIONAL  
Un. Adm: (012700) E.E. EUCARIS NUNES DA CUNHA MORAES  
A Partir de: 05/06/2021

Processo N.: 1000003658650  
Nome: (211876/47) MARCELO MONTEIRO  
Cargo: (3441) PROFESSOR EDUC. BASICA  
Un. Adm: (016390) E.E. CECILIA MEIRELLES  
A Partir de: 05/06/2021

Processo N.: 1000003657493  
Nome: (260878/15) MARCELO VIEIRA VALADARES  
Cargo: (3468) TECNICO ADMINISTRATIVO EDUCACIONAL  
Un. Adm: (120936) E.E. ANDRE ANTONIO MAGGI  
A Partir de: 05/06/2021

Processo N.: 1000003667896  
Nome: (248417/14) MARCIA ALLINE ROCHA PIRES  
Cargo: (3441) PROFESSOR EDUC. BASICA  
Un. Adm: (014850) E.E. CELESTINO CORREA DA COSTA  
A Partir de: 05/06/2021

Processo N.: 1000003658174  
Nome: (268751/2) MARCIA APARECIDA SOUZA ROCHA  
Cargo: (3441) PROFESSOR EDUC. BASICA  
Un. Adm: (013773) E.E. 29 DE JUNHO  
A Partir de: 05/06/2021

Processo N.: 1000003665162  
Nome: (287900/1) MARCIA CORREA DE ANDRADE  
Cargo: (3476) APOIO ADM. EDUCACIONAL-ELEMENTAR  
Un. Adm: (016560) E.E. JOAO SATO  
A Partir de: 05/06/2021

Processo N.: 1000003657276  
Nome: (288023/1) MARCIA DE OLIVEIRA MOURA  
Cargo: (3476) APOIO ADM. EDUCACIONAL-ELEMENTAR  
Un. Adm: (013781) E.E. OSVALDO CANDIDO PEREIRA  
A Partir de: 05/06/2021

Processo N.: 1000003658859  
Nome: (287820/1) MARCIA REGINA SILVA DE ARAUJO  
Cargo: (3441) PROFESSOR EDUC. BASICA  
Un. Adm: (012718) E.E. BEL. RIBEIRO DE ARRUDA  
A Partir de: 05/06/2021

Processo N.: 1000003660150  
Nome: (229913/19) MARCINETE ROCHA DA SILVA  
Cargo: (3441) PROFESSOR EDUC. BASICA  
Un. Adm: (013102) E.E. 14 DE FEVEREIRO  
A Partir de: 05/06/2021

Processo N.: 1000003657873  
Nome: (288434/1) MARCO ANTONIO LIMA MOURA  
Cargo: (3468) TECNICO ADMINISTRATIVO EDUCACIONAL  
Un. Adm: (148113) E.E. CREMILDA DE OLIVEIRA VIANA  
A Partir de: 05/06/2021

Processo N.: 1000003657885  
Nome: (287630/1) MARCO AURELIO DA SILVA ARLINDO  
Cargo: (3441) PROFESSOR EDUC. BASICA  
Un. Adm: (148113) E.E. CREMILDA DE OLIVEIRA VIANA  
A Partir de: 05/06/2021

Processo N.: 1000003657893  
Nome: (255497/4) MARCO TULIO MARTINS DA SILVA JUNIOR  
Cargo: (3468) TECNICO ADMINISTRATIVO EDUCACIONAL  
Un. Adm: (011142) E.E. EMANUEL PINHEIRO  
A Partir de: 05/06/2021

Processo N.: 1000003667566  
Nome: (287732/1) MARCONNI VICTOR DA COSTA LANA  
Cargo: (3468) TECNICO ADMINISTRATIVO EDUCACIONAL  
Un. Adm: (009709) E.E. MARIANA LUIZA MOREIRA  
A Partir de: 05/06/2021

Processo N.: 1000003657793  
Nome: (287647/1) MARCOS ROBERTO PROCKSCH  
Cargo: (3476) APOIO ADM. EDUCACIONAL-ELEMENTAR  
Un. Adm: (014613) E.E. 07 DE SETEMBRO  
A Partir de: 05/06/2021

Processo N.: 1000003692218  
Nome: (288261/1) MARIA APARECIDA DE ARAGAO  
Cargo: (3441) PROFESSOR EDUC. BASICA  
Un. Adm: (158615) E.E. CINCO DE ABRIL  
A Partir de: 06/06/2021

Processo N.: 202307/2021  
Nome: (23654/1) MARIA APARECIDA DE LANAS  
Cargo: (3441) PROFESSOR EDUC. BASICA  
Un. Adm: (013200) EEPG - FRANCISCO SALAZAR  
A Partir de: 20/02/1991

Processo N.: 1000003662076  
Nome: (288496/1) MARIA CRISTINA PELUTRE PAULINO  
Cargo: (4740) APOIO ADM EDUC PROFISSIONALIZADO-30  
Un. Adm: (013544) E.E. NOVA UNIAO  
A Partir de: 05/06/2021

Processo N.: 1000003658130  
Nome: (32978/26) MARIA CRISTINA VIDOVIX SEGURA  
Cargo: (3441) PROFESSOR EDUC. BASICA  
Un. Adm: (016179) E.E. BENEDITO CESARIO DA CRUZ  
A Partir de: 05/06/2021

Processo N.: 1000003661932  
Nome: (288580/1) MARIA DOS HUMILDES SANTOS COELHO  
Cargo: (3476) APOIO ADM. EDUCACIONAL-ELEMENTAR  
Un. Adm: (157236) E.E. PROFª FRANCISCA DE SOUZA ALENCAR  
A Partir de: 05/06/2021

Processo N.: 1000003658085  
Nome: (288749/1) MARIA DOS MILAGRES MEIRELES DE ARAUJO  
Cargo: (3476) APOIO ADM. EDUCACIONAL-ELEMENTAR  
Un. Adm: (011010) E.E. MARECHAL DUTRA

A Partir de: 05/06/2021

Processo N.: 1000003659248  
 Nome: (288388/1) MARIA ELIETE DA GUIA NEVES  
 Cargo: (3441) PROFESSOR EDUC. BASICA  
 Un. Adm: (012580) E.E. OSVALDITA ELIZA TEIXEIRA COUTO  
 A Partir de: 05/06/2021

Processo N.: 1000003661137  
 Nome: (141733/39) MARIA ELISANGELA RODRIGUES DA SILVA  
 Cargo: (3441) PROFESSOR EDUC. BASICA  
 Un. Adm: (014516) E.E. JOAQUIM A. COSTA MARQUES  
 A Partir de: 05/06/2021

Processo N.: 1000003665165  
 Nome: (288395/1) MARIA HELENA COSENZO  
 Cargo: (3468) TECNICO ADMINISTRATIVO EDUCACIONAL  
 Un. Adm: (016560) E.E. JOAO SATO  
 A Partir de: 06/06/2021

Processo N.: 1000003658342  
 Nome: (288591/1) MARIA ISABEL BORBA DRANKA  
 Cargo: (3441) PROFESSOR EDUC. BASICA  
 Un. Adm: (094439) E.E. DIVA HUGUENEY DE SIQUEIRA BASTOS  
 A Partir de: 05/06/2021

Processo N.: 1000003658588  
 Nome: (264908/30) MARIA LUANA DE MEDEIROS SANTOS  
 Cargo: (3441) PROFESSOR EDUC. BASICA  
 Un. Adm: (014990) E.E. CAMPOS SALES  
 A Partir de: 05/06/2021

Processo N.: 1000003663405  
 Nome: (288034/1) MARIA LUCIA CASTRO DA SILVA COELHO  
 Cargo: (3441) PROFESSOR EDUC. BASICA  
 Un. Adm: (016047) E.E. JOAO MONTEIRO SOBRINHO  
 A Partir de: 05/06/2021

Processo N.: 1000003660499  
 Nome: (288908/1) MARIA LUISA PINTO  
 Cargo: (3468) TECNICO ADMINISTRATIVO EDUCACIONAL  
 Un. Adm: (173762) E.E. PROFªDJALMA GUILHERME DA SILVA  
 A Partir de: 05/06/2021

Processo N.: 1000003657831  
 Nome: (138785/2) MARIA LUIZA YULE DE ALENCAR  
 Cargo: (3441) PROFESSOR EDUC. BASICA  
 Un. Adm: (009547) E.E. PASCOAL RAMOS  
 A Partir de: 05/06/2021

Processo N.: 1000003657201  
 Nome: (270504/3) MARIANA MARQUES FERNANDES  
 Cargo: (3476) APOIO ADM. EDUCACIONAL-ELEMENTAR  
 Un. Adm: (016241) E.E. Pe. JOSE DE ANCHIETA  
 A Partir de: 05/06/2021

Processo N.: 1000003657698  
 Nome: (250365/8) MARIANE RAUBER CAMPANHOLI  
 Cargo: (3441) PROFESSOR EDUC. BASICA  
 Un. Adm: (016454) E.E. LUCIENE CARDOSO DE OLIVEIRA  
 A Partir de: 05/06/2021

Processo N.: 1000003658467  
 Nome: (288498/1) MARIBONE WANDA WEISS  
 Cargo: (3476) APOIO ADM. EDUCACIONAL-ELEMENTAR  
 Un. Adm: (124923) E.E. ANDRE ANTONIO MAGGI  
 A Partir de: 05/06/2021

Processo N.: 1000003658269  
 Nome: (288899/1) MARICELI TAVARES  
 Cargo: (3441) PROFESSOR EDUC. BASICA  
 Un. Adm: (010839) E.E. ANTONIO G. BALBINO  
 A Partir de: 05/06/2021

Processo N.: 1000003658057  
 Nome: (38954/2) MARIJANE MARTINS DOS SANTOS  
 Cargo: (3441) PROFESSOR EDUC. BASICA  
 Un. Adm: (009717) E.E. DR. ESTEVAO ALVES CORREA  
 A Partir de: 05/06/2021

Processo N.: 1000003657356  
 Nome: (225041/20) MARILENE MAGALHAES DE ABREU  
 Cargo: (3476) APOIO ADM. EDUCACIONAL-ELEMENTAR  
 Un. Adm: (010987) E.E. D. WUNIBALDO TELLEUR  
 A Partir de: 05/06/2021

Processo N.: 1000003661435  
 Nome: (288633/1) MARILIA DA SILVA FRANCA MOREIRA  
 Cargo: (3476) APOIO ADM. EDUCACIONAL-ELEMENTAR  
 Un. Adm: (009571) E.E. DR. HELIO PALMA DE ARRUDA  
 A Partir de: 05/06/2021

Processo N.: 1000003673608  
 Nome: (288931/1) MARINE LUCIA LACERDA CHITOLINA  
 Cargo: (3441) PROFESSOR EDUC. BASICA  
 Un. Adm: (016349) E.E. GUARANTA  
 A Partir de: 11/06/2021

Processo N.: 1000003657414  
 Nome: (238151/35) MARINEI GONCALINA BARROS DE ARRUDA  
 Cargo: (3476) APOIO ADM. EDUCACIONAL-ELEMENTAR  
 Un. Adm: (012734) E.E. LISANDRO NUNES PEREIRA  
 A Partir de: 05/06/2021

Processo N.: 1000003664683  
 Nome: (288018/1) MARINES LUCAS GUADAGNINI CANDIDO

Cargo: (3476) APOIO ADM. EDUCACIONAL-ELEMENTAR  
 Un. Adm: (104256) E. E. BENICIO TRETTEL DA SILVA  
 A Partir de: 05/06/2021

Processo N.: 1000003689977  
 Nome: (289057/1) MARIO LUCAS SILVA CAMARGO  
 Cargo: (3468) TECNICO ADMINISTRATIVO EDUCACIONAL  
 Un. Adm: (211281) NUCLEO IMOBILIARIO  
 A Partir de: 20/06/2021

Processo N.: 1000003657168  
 Nome: (288300/1) MARIO MARCIO DE FRANCA  
 Cargo: (3468) TECNICO ADMINISTRATIVO EDUCACIONAL  
 Un. Adm: (012793) CEJA 25 DE JUNHO  
 A Partir de: 05/06/2021

Processo N.: 1000003664842  
 Nome: (288783/1) MARISA GRESELE KANIESKI  
 Cargo: (3441) PROFESSOR EDUC. BASICA  
 Un. Adm: (124109) E.E. BROMILDO LAWISCH  
 A Partir de: 05/06/2021

Processo N.: 1000003659183  
 Nome: (212860/31) MARISANE EHLE  
 Cargo: (3441) PROFESSOR EDUC. BASICA  
 Un. Adm: (014419) E.E. PROFª. JULIETA XAVIER BORGES  
 A Partir de: 05/06/2021

Processo N.: 1000003657497  
 Nome: (254658/12) MARISTELA RODRIGUES PADILHA DE LIMA  
 Cargo: (3441) PROFESSOR EDUC. BASICA  
 Un. Adm: (120936) E.E. ANDRE ANTONIO MAGGI  
 A Partir de: 05/06/2021

Processo N.: 1000003658485  
 Nome: (288444/1) MARIVALDO SOUZA DOS SANTOS  
 Cargo: (3441) PROFESSOR EDUC. BASICA  
 Un. Adm: (044245) E.E. PROFª. AMELIA DE OLIVEIRA SILVA  
 A Partir de: 05/06/2021

Processo N.: 1000003666756  
 Nome: (248781/4) MARLEI DE JESUS BIELESKI  
 Cargo: (3441) PROFESSOR EDUC. BASICA  
 Un. Adm: (016411) E.E. 19 DE JULHO  
 A Partir de: 25/04/2021

Processo N.: 1000003658549  
 Nome: (288539/1) MARLENE DA SILVA PEDROSO  
 Cargo: (3468) TECNICO ADMINISTRATIVO EDUCACIONAL  
 Un. Adm: (009725) E.E. AGENOR FERREIRA LEAO  
 A Partir de: 05/06/2021

Processo N.: 1000003657677  
 Nome: (68286/12) MARLENE SILVA DE ALMEIDA PEREIRA  
 Cargo: (3441) PROFESSOR EDUC. BASICA  
 Un. Adm: (010553) E.E. ANDRE LUIZ DA SILVA REIS  
 A Partir de: 05/06/2021

Processo N.: 1000003657778  
 Nome: (288141/1) MARLI DE CAMPOS  
 Cargo: (3441) PROFESSOR EDUC. BASICA  
 Un. Adm: (192040) ESC. ESTAD. ALINE MARIA TEIXEIRA  
 A Partir de: 05/06/2021

Processo N.: 1000003657858  
 Nome: (227024/1) MARLI PINHEIRO SILVEIRA  
 Cargo: (3476) APOIO ADM. EDUCACIONAL-ELEMENTAR  
 Un. Adm: (010596) E.E. PRESIDENTE MEDICI  
 A Partir de: 05/06/2021

Processo N.: 1000003657552  
 Nome: (285644/2) MARLOS WALDECLESON FERREIRA DE MENEZES  
 Cargo: (3441) PROFESSOR EDUC. BASICA  
 Un. Adm: (009857) E.E. FRANCISCO A. FERREIRA MENDES  
 A Partir de: 05/06/2021

Processo N.: 1000003666830  
 Nome: (288491/1) MARLUCE BARBOSA DA SILVA PEREIRA  
 Cargo: (3441) PROFESSOR EDUC. BASICA  
 Un. Adm: (009938) E.E. PROFª. PACIANA TORRES DE SANTANA  
 A Partir de: 05/06/2021

Processo N.: 1000003657639  
 Nome: (288361/1) MARTA PIRES  
 Cargo: (3441) PROFESSOR EDUC. BASICA  
 Un. Adm: (040312) E.E. MONTEIRO LOBATO  
 A Partir de: 05/06/2021

Processo N.: 1000003659776  
 Nome: (113968/21) MARY MARMO DA SILVA  
 Cargo: (3441) PROFESSOR EDUC. BASICA  
 Un. Adm: (012670) E.E. FREI CARLOS VALLETE  
 A Partir de: 05/06/2021

Processo N.: 1000003657549  
 Nome: (288475/1) MATHEUS FERNANDES ROTHER  
 Cargo: (3468) TECNICO ADMINISTRATIVO EDUCACIONAL  
 Un. Adm: (015075) E.E. ARLINDO ESTILAC LEAL  
 A Partir de: 05/06/2021

Processo N.: 1000003658135  
 Nome: (288269/1) MAURA PEREIRA DA CONCEICAO  
 Cargo: (3441) PROFESSOR EDUC. BASICA  
 Un. Adm: (010928) E.E. JOSE SALMEN HANZE  
 A Partir de: 05/06/2021

Processo N.: 1000003657684  
 Nome: (86718/5) MAURICIO DE ALMEIDA BARBOSA  
 Cargo: (3441) PROFESSOR EDUC. BASICA  
 Un. Adm: (071838) E.E. OSMAIR PINHEIRO DA SILVA  
 A Partir de: 05/06/2021

Processo N.: 1000003658428  
 Nome: (254234/27) MAX MEIRE DE ARRUDA E SILVA DE MARCHI  
 Cargo: (3441) PROFESSOR EDUC. BASICA  
 Un. Adm: (198226) E.E. MARCIO SCHABATT SOUZA  
 A Partir de: 05/06/2021

Processo N.: 1000003666748  
 Nome: (286898/1) MAX MIGUEL WICHROWSKI  
 Cargo: (3441) PROFESSOR EDUC. BASICA  
 Un. Adm: (016411) E.E. 19 DE JULHO  
 A Partir de: 25/04/2021

Processo N.: 1000003659214  
 Nome: (287755/1) MAXSUEL DA SILVA ALVES  
 Cargo: (3468) TECNICO ADMINISTRATIVO EDUCACIONAL  
 Un. Adm: (010863) E.E. LUCAS PACHECO DE CAMARGO  
 A Partir de: 28/05/2021

Processo N.: 1000003660743  
 Nome: (288477/1) MAYCON ODAILSON DOS SANTOS DA FONSECA  
 Cargo: (3441) PROFESSOR EDUC. BASICA  
 Un. Adm: (010693) E.M. TIRADENTES (CONV.)  
 A Partir de: 05/06/2021

Processo N.: 1000003657208  
 Nome: (287636/1) MEIRE HARTT DA SILVA  
 Cargo: (4740) APOIO ADM EDUC PROFISSIONALIZADO-30  
 Un. Adm: (013781) E.E. OSVALDO CANDIDO PEREIRA  
 A Partir de: 05/06/2021

Processo N.: 1000003666789  
 Nome: (61608/39) MEIRE MOURA SOAVE RODRIGUES  
 Cargo: (3441) PROFESSOR EDUC. BASICA  
 Un. Adm: (192058) ESC. EST. PROFESSORA MURALHA DE MIRANDA PASSOS  
 A Partir de: 11/06/2021

Processo N.: 1000003664691  
 Nome: (273688/8) MERCEDES IMACULADA DE SOUZA  
 Cargo: (3476) APOIO ADM. EDUCACIONAL-ELEMENTAR  
 Un. Adm: (104256) E. E. BENICIO TRETTEL DA SILVA  
 A Partir de: 05/06/2021

Processo N.: 1000003691277  
 Nome: (135702/34) MERY REGINA SANCHES PAVAO  
 Cargo: (3441) PROFESSOR EDUC. BASICA  
 Un. Adm: (040320) E.E. VINICIUS DE MORAES  
 A Partir de: 05/06/2021

Processo N.: 1000003658384  
 Nome: (288510/1) MICHAEL JHONNY DA SILVA BORGES  
 Cargo: (3441) PROFESSOR EDUC. BASICA  
 Un. Adm: (009725) E.E. AGENOR FERREIRA LEAO  
 A Partir de: 05/06/2021

Processo N.: 1000003673803  
 Nome: (288349/1) MICHELI PRIMA RAUBER  
 Cargo: (3476) APOIO ADM. EDUCACIONAL-ELEMENTAR  
 Un. Adm: (014559) E.E. DR. GUILHERME FREITAS ABREU LIMA  
 A Partir de: 05/06/2021

Processo N.: 1000003692343  
 Nome: (287843/1) MILENA REGINA DE JESUS XAVIER  
 Cargo: (3441) PROFESSOR EDUC. BASICA  
 Un. Adm: (012955) E.E. Dr. ITRYO CORREA  
 A Partir de: 05/06/2021

Processo N.: 1000003657950  
 Nome: (288205/1) MIRIAN MARCELINA FELIX  
 Cargo: (3441) PROFESSOR EDUC. BASICA  
 Un. Adm: (192210) E.E. ARLETE MARIA CAPPELLARI  
 A Partir de: 05/06/2021

Processo N.: 1000003691477  
 Nome: (289286/1) MONICA APARECIDA BORGES DE OLIVEIRA MARTINS  
 Cargo: (3468) TECNICO ADMINISTRATIVO EDUCACIONAL  
 Un. Adm: (011231) E.E. DOM AQUINO CORREA  
 A Partir de: 22/06/2021

Processo N.: 1000003662370  
 Nome: (288273/1) MONICA CRISTINA CHERUBIM  
 Cargo: (3476) APOIO ADM. EDUCACIONAL-ELEMENTAR  
 Un. Adm: (011100) E.E. SEBASTIANA R. DE SOUZA  
 A Partir de: 05/06/2021

Processo N.: 1000003691243  
 Nome: (287202/1) MONICA SANTOS SILVA  
 Cargo: (3441) PROFESSOR EDUC. BASICA  
 Un. Adm: (010359) E.E. JOSE DE MESQUITA  
 A Partir de: 25/04/2021

Processo N.: 1000003658371  
 Nome: (288834/1) MUNA ALI ASSUNCAO  
 Cargo: (3441) PROFESSOR EDUC. BASICA  
 Un. Adm: (009903) E.E. VICTORINO MONTEIRO DA SILVA  
 A Partir de: 05/06/2021

Processo N.: 1000003658589  
 Nome: (288331/1) MURILLO CABRAL SILVA FONSECA  
 Cargo: (3441) PROFESSOR EDUC. BASICA  
 Un. Adm: (015067) E.E. JUSCELINO K. OLIVEIRA

A Partir de: 05/06/2021

Processo N.: 1000003659545  
 Nome: (288353/1) MYCHELLY AGNES MARCELO HENRIQUE  
 Cargo: (3441) PROFESSOR EDUC. BASICA  
 Un. Adm: (011088) E.E. ODORICO LEOCARIO ROSA  
 A Partir de: 05/06/2021

Processo N.: 1000003659425  
 Nome: (288777/1) NADIR CLAUDINO DA SILVA NETA  
 Cargo: (3441) PROFESSOR EDUC. BASICA  
 Un. Adm: (009547) E.E. PASCOAL RAMOS  
 A Partir de: 05/06/2021

Processo N.: 1000003657058  
 Nome: (288785/1) NATALIA LUCAS MESQUITA  
 Cargo: (3441) PROFESSOR EDUC. BASICA  
 Un. Adm: (145696) E.E. VIRGILIO CORREA FILHO  
 A Partir de: 05/06/2021

Processo N.: 1000003669170  
 Nome: (288163/1) NATALICIA MOREIRA BRITO FREITAS  
 Cargo: (3468) TECNICO ADMINISTRATIVO EDUCACIONAL  
 Un. Adm: (015180) E.E. Cel. ONDINO R. LIMA  
 A Partir de: 05/06/2021

Processo N.: 1000003691493  
 Nome: (274333/3) NATALIE STHOLL DA SILVA  
 Cargo: (3441) PROFESSOR EDUC. BASICA  
 Un. Adm: (038571) E.E. MONTEIRO LOBATO  
 A Partir de: 05/06/2021

Processo N.: 1000003657728  
 Nome: (288090/1) NATHALIA MARQUES DA CONCEICAO  
 Cargo: (3441) PROFESSOR EDUC. BASICA  
 Un. Adm: (016454) E.E. LUCIENE CARDOSO DE OLIVEIRA  
 A Partir de: 05/06/2021

Processo N.: 1000003659257  
 Nome: (287946/1) NAYARA BIANCA SERRA VARELLA  
 Cargo: (3441) PROFESSOR EDUC. BASICA  
 Un. Adm: (009814) E.E. PROFªANA MARIA DO Couto  
 A Partir de: 05/06/2021

Processo N.: 1000003658433  
 Nome: (288517/1) NAYARA FERNANDA NOGUEIRA DE LOURDES  
 Cargo: (3476) APOIO ADM. EDUCACIONAL-ELEMENTAR  
 Un. Adm: (038512) E.E. ANGELO NADIN  
 A Partir de: 05/06/2021

Processo N.: 1000003662070  
 Nome: (288873/1) NELSON JOSE RODRIGUES  
 Cargo: (4740) APOIO ADM EDUC PROFISSIONALIZADO-30  
 Un. Adm: (013544) E.E. NOVA UNIAO  
 A Partir de: 05/06/2021

Processo N.: 1000003692219  
 Nome: (87571/12) NELSON PAULINO JUNIOR  
 Cargo: (3441) PROFESSOR EDUC. BASICA  
 Un. Adm: (158615) E.E. CINCO DE ABRIL  
 A Partir de: 06/06/2021

Processo N.: 1000003657754  
 Nome: (217816/6) NEO RAMOS RODRIGUES  
 Cargo: (3441) PROFESSOR EDUC. BASICA  
 Un. Adm: (009849) E.E. RAIMUNDO PINHEIRO DA SILVA  
 A Partir de: 05/06/2021

Processo N.: 1000003661704  
 Nome: (288502/1) NEURISMAR SANTOS LIMA  
 Cargo: (3468) TECNICO ADMINISTRATIVO EDUCACIONAL  
 Un. Adm: (011100) E.E. SEBASTIANA R. DE SOUZA  
 A Partir de: 05/06/2021

Processo N.: 1000003657941  
 Nome: (288083/1) NIDIA DE PAULA SOARES  
 Cargo: (3476) APOIO ADM. EDUCACIONAL-ELEMENTAR  
 Un. Adm: (015350) E.E. SERRA AZUL  
 A Partir de: 05/06/2021

Processo N.: 1000003659243  
 Nome: (288355/1) NILVA MENDES CARDOSO  
 Cargo: (3476) APOIO ADM. EDUCACIONAL-ELEMENTAR  
 Un. Adm: (015300) E.E. SANTA ROSA  
 A Partir de: 05/06/2021

Processo N.: 1000003657368  
 Nome: (288880/1) OBEDE RODRIGUES FERREIRA  
 Cargo: (3476) APOIO ADM. EDUCACIONAL-ELEMENTAR  
 Un. Adm: (158836) E.E. PAULO FREIRE  
 A Partir de: 05/06/2021

Processo N.: 1000003658420  
 Nome: (288879/1) ODIRLEI FIORI  
 Cargo: (3468) TECNICO ADMINISTRATIVO EDUCACIONAL  
 Un. Adm: (198226) E.E. MARCIO SCHABATT SOUZA  
 A Partir de: 05/06/2021

Processo N.: 1000003672096  
 Nome: (227738/2) OSVALDO GONCALVES DE ARAUJO FILHO  
 Cargo: (3468) TECNICO ADMINISTRATIVO EDUCACIONAL  
 Un. Adm: (009938) E.E. PROFª. PACIANA TORRES DE SANTANA  
 A Partir de: 12/06/2021

Processo N.: 1000003658188  
 Nome: (288451/1) PABLO DARIO SANTOS OLIVEIRA

Cargo: (3441) PROFESSOR EDUC. BASICA  
Un. Adm: (016500) E.E. MARIO SPINELLI  
A Partir de: 05/06/2021

Processo N.: 1000003691796  
Nome: (288443/1) PAOLA LAYSLA DA SILVA SOARES  
Cargo: (3476) APOIO ADM. EDUCACIONAL-ELEMENTAR  
Un. Adm: (015954) E.E. WILSON DE ALMEIDA  
A Partir de: 05/06/2021

Processo N.: 1000003657644  
Nome: (205262/9) PATRICIA ALVES DE VASCONCELOS SOUZA  
Cargo: (3476) APOIO ADM. EDUCACIONAL-ELEMENTAR  
Un. Adm: (011002) E.E. PINDORAMA  
A Partir de: 05/06/2021

Processo N.: 1000003657640  
Nome: (288452/1) PATRICIA ANGELICA SALES  
Cargo: (3468) TECNICO ADMINISTRATIVO EDUCACIONAL  
Un. Adm: (011002) E.E. PINDORAMA  
A Partir de: 05/06/2021

Processo N.: 1000003660216  
Nome: (125998/3) PATRICIA CARLA HOFF  
Cargo: (3468) TECNICO ADMINISTRATIVO EDUCACIONAL  
Un. Adm: (016357) E.E. IRANY JAIME FARINA  
A Partir de: 05/06/2021

Processo N.: 1000003662198  
Nome: (288274/1) PATRICIA LOURA MOURAO  
Cargo: (3441) PROFESSOR EDUC. BASICA  
Un. Adm: (045098) E.E. JOAO CATARINO DE SOUZA  
A Partir de: 05/06/2021

Processo N.: 1000003658354  
Nome: (130856/3) PAULA LOPES BERNARDES DE AGUILAR  
Cargo: (3441) PROFESSOR EDUC. BASICA  
Un. Adm: (015350) E.E. SERRA AZUL  
A Partir de: 05/06/2021

Processo N.: 1000003658756  
Nome: (288399/1) PAULO FERNANDO SOUSA  
Cargo: (3468) TECNICO ADMINISTRATIVO EDUCACIONAL  
Un. Adm: (015008) E.E. SANTA ELVIRA  
A Partir de: 05/06/2021

Processo N.: 1000003692252  
Nome: (288384/1) PAULO HENRIQUE BARBOSA  
Cargo: (3441) PROFESSOR EDUC. BASICA  
Un. Adm: (145769) E.E. FRANCISCA BARROS DE CARVALHO  
A Partir de: 05/06/2021

Processo N.: 1000003658402  
Nome: (283142/8) PAULO HENRIQUE DE CARVALHO  
Cargo: (3441) PROFESSOR EDUC. BASICA  
Un. Adm: (015385) E.E. PLACIDO DE CASTRO  
A Partir de: 05/06/2021

Processo N.: 1000003658314  
Nome: (288032/1) PAULO HENRIQUE FERREIRA  
Cargo: (3476) APOIO ADM. EDUCACIONAL-ELEMENTAR  
Un. Adm: (010871) E.E. ADOLFO AUGUSTO DE MORAES  
A Partir de: 05/06/2021

Processo N.: 1000003658027  
Nome: (288222/1) PAULO RICARDO DA SILVA  
Cargo: (3441) PROFESSOR EDUC. BASICA  
Un. Adm: (010731) E.E. DE ENSINO ESPECIAL LIVRE APRENDER  
A Partir de: 06/06/2021

Processo N.: 1000003657170  
Nome: (250723/5) PAULO ROBERTO FERREIRA  
Cargo: (3441) PROFESSOR EDUC. BASICA  
Un. Adm: (015369) E.E. MANOEL JOSE MURTINHO  
A Partir de: 05/06/2021

Processo N.: 1000003658398  
Nome: (288748/1) PEDRO HENRIQUE DE ALMEIDA DONIS  
Cargo: (3476) APOIO ADM. EDUCACIONAL-ELEMENTAR  
Un. Adm: (010421) E.E. Pe. WANIR DELFINO CESAR  
A Partir de: 05/06/2021

Processo N.: 1000003659040  
Nome: (288504/1) PEDRO PAULO CASSOL TESSELE DE SOUZA  
Cargo: (3476) APOIO ADM. EDUCACIONAL-ELEMENTAR  
Un. Adm: (192058) ESC. EST. PROFESSORA MURALHA DE MIRANDA PASSOS  
A Partir de: 05/06/2021

Processo N.: 1000003657150  
Nome: (221582/8) POLIANA FERREIRA DO Couto  
Cargo: (3441) PROFESSOR EDUC. BASICA  
Un. Adm: (176427) E. E. JOAO BATISTA DE ALMEIDA  
A Partir de: 05/06/2021

Processo N.: 1000003657940  
Nome: (233054/2) POLLYANE CHRIS MENINO DE SOUZA  
Cargo: (3468) TECNICO ADMINISTRATIVO EDUCACIONAL  
Un. Adm: (015350) E.E. SERRA AZUL  
A Partir de: 05/06/2021

Processo N.: 1000003658862  
Nome: (288047/1) PRISCILA DOS SANTOS AGUIAR  
Cargo: (3468) TECNICO ADMINISTRATIVO EDUCACIONAL  
Un. Adm: (084344) E.E. MARECHAL CANDIDO RONDON  
A Partir de: 05/06/2021

Processo N.: 1000003660152  
Nome: (288092/1) PRISCILA MARTINS DA SILVA  
Cargo: (3476) APOIO ADM. EDUCACIONAL-ELEMENTAR  
Un. Adm: (013102) E.E. 14 DE FEVEREIRO  
A Partir de: 05/06/2021

Processo N.: 1000003657469  
Nome: (288259/1) PRISCILA SOUZA SANCHES ANDRADE SOARES  
Cargo: (3476) APOIO ADM. EDUCACIONAL-ELEMENTAR  
Un. Adm: (192139) E.E. PROF. STELA MARIS VALERIANO DA SILVA  
A Partir de: 05/06/2021

Processo N.: 1000003673733  
Nome: (254326/6) PRISCILA VENTURA DOS SANTOS  
Cargo: (4740) APOIO ADM EDUC PROFISSIONALIZADO-30  
Un. Adm: (173762) E.E. PROFªDUALMA GUILHERME DA SILVA  
A Partir de: 25/06/2021

Processo N.: 1000003657651  
Nome: (222974/11) RAFAEL BRILHANTE SOUZA  
Cargo: (3441) PROFESSOR EDUC. BASICA  
Un. Adm: (011002) E.E. PINDORAMA  
A Partir de: 05/06/2021

Processo N.: 1000003657603  
Nome: (221417/15) RAFAEL OLIVEIRA DE SOUZA  
Cargo: (3441) PROFESSOR EDUC. BASICA  
Un. Adm: (013099) E.E. VALE DO GUAPORE  
A Partir de: 05/06/2021

Processo N.: 1000003657656  
Nome: (288839/1) RAFAEL THEIS SALOMAO  
Cargo: (3468) TECNICO ADMINISTRATIVO EDUCACIONAL  
Un. Adm: (010901) E.E. SAGRADO CORACAO DE JESUS  
A Partir de: 05/06/2021

Processo N.: 1000003657303  
Nome: (237894/31) RAFAEL VIEIRA BORTOLON  
Cargo: (3441) PROFESSOR EDUC. BASICA  
Un. Adm: (172642) E. E. PROFªZENI VIEIRA  
A Partir de: 05/06/2021

Processo N.: 1000003665517  
Nome: (226307/18) RAMILHO MIGUEL DO NASCIMENTO  
Cargo: (3476) APOIO ADM. EDUCACIONAL-ELEMENTAR  
Un. Adm: (044890) E.E. MONTE VERDE  
A Partir de: 05/06/2021

Processo N.: 1000003659514  
Nome: (288328/1) RAPHAEL CLAUDIO SIQUEIRA  
Cargo: (3468) TECNICO ADMINISTRATIVO EDUCACIONAL  
Un. Adm: (021644) E.E. PROF. CARLOS PEREIRA BARBOSA  
A Partir de: 05/06/2021

Processo N.: 1000003665243  
Nome: (285873/1) RAPHAEL RODRIGO DOS SANTOS  
Cargo: (3441) PROFESSOR EDUC. BASICA  
Un. Adm: (023329) E.E. MALIK DIDIER NAMER ZAHAFI  
A Partir de: 25/04/2021

Processo N.: 1000003663243  
Nome: (135225/14) RAQUEL CONCEICAO DA SILVA CASALLI  
Cargo: (3468) TECNICO ADMINISTRATIVO EDUCACIONAL  
Un. Adm: (197815) ESCOLA EST. LUIZA MIOTTO FERREIRA  
A Partir de: 05/06/2021

Processo N.: 1000003657429  
Nome: (231284/7) RAQUEL NEVES PEREIRA DE QUEIROZ  
Cargo: (3441) PROFESSOR EDUC. BASICA  
Un. Adm: (014648) E.E. 21 DE ABRIL  
A Partir de: 05/06/2021

Processo N.: 1000003665520  
Nome: (288874/1) RAQUEL PINHEIRO DE MATOS DE OLIVEIRA CARDOSO  
Cargo: (3468) TECNICO ADMINISTRATIVO EDUCACIONAL  
Un. Adm: (044890) E.E. MONTE VERDE  
A Partir de: 05/06/2021

Processo N.: 1000003657583  
Nome: (227161/2) RAQUEL SOUZA ALVES INFANTINO  
Cargo: (3468) TECNICO ADMINISTRATIVO EDUCACIONAL  
Un. Adm: (041084) ASSESSORIA PEDAGOGICA - NOBRES  
A Partir de: 05/06/2021

Processo N.: 1000003657952  
Nome: (254745/6) RAQUEL VENANCIO  
Cargo: (3441) PROFESSOR EDUC. BASICA  
Un. Adm: (192210) E.E. ARLETE MARIA CAPPELLARI  
A Partir de: 05/06/2021

Processo N.: 1000003659892  
Nome: (139375/7) RAUANY LOPES GOMES  
Cargo: (3441) PROFESSOR EDUC. BASICA  
Un. Adm: (173762) E.E. PROFªDUALMA GUILHERME DA SILVA  
A Partir de: 05/06/2021

Processo N.: 1000003658817  
Nome: (288087/1) REGIANE FERREIRA DA SILVA SANTOS  
Cargo: (3441) PROFESSOR EDUC. BASICA  
Un. Adm: (015709) E.E. LUIZA NUNES BEZERRA  
A Partir de: 05/06/2021

Processo N.: 1000003659782  
Nome: (288199/1) REGIANE MARIA DOS SANTOS  
Cargo: (3476) APOIO ADM. EDUCACIONAL-ELEMENTAR  
Un. Adm: (012670) E.E. FREI CARLOS VALLETE

A Partir de: 05/06/2021

Processo N.: 1000003657059

Nome: (274644/9) REGINALDO BRAGA DOS SANTOS  
 Cargo: (3441) PROFESSOR EDUC. BASICA  
 Un. Adm: (097012) E. E. JOSE APARECIDO RIBEIRO  
 A Partir de: 05/06/2021

Processo N.: 1000003657781

Nome: (287634/1) REINAN VIEIRA LOPES  
 Cargo: (3476) APOIO ADM. EDUCACIONAL-ELEMENTAR  
 Un. Adm: (192040) ESC. ESTAD. ALINE MARIA TEIXEIRA  
 A Partir de: 05/06/2021

Processo N.: 1000003664584

Nome: (287494/3) RENATA DA SILVA ARAUJO MORAES  
 Cargo: (3441) PROFESSOR EDUC. BASICA  
 Un. Adm: (114553) E.E. Pe. JHOANNES BERTHOLD HENNING  
 A Partir de: 05/06/2021

Processo N.: 1000003664789

Nome: (139359/16) RENATA LUCIA MALUF  
 Cargo: (3441) PROFESSOR EDUC. BASICA  
 Un. Adm: (212440) E.E DE DESENVOLV. INTEG. DA EDUC. BAS. "JOSE DIAS"  
 A Partir de: 05/06/2021

Processo N.: 1000003658438

Nome: (288073/1) RENATA YANAGA SHIBUKAWA GASPARINI  
 Cargo: (3468) TECNICO ADMINISTRATIVO EDUCACIONAL  
 Un. Adm: (016080) E.E. DOM AQUINO  
 A Partir de: 05/06/2021

Processo N.: 1000003657866

Nome: (268359/2) RENATO CESAR DAVID  
 Cargo: (4731) TEC ADM EDUC PROFISSIONALIZADO-30  
 Un. Adm: (016438) E.E. KREEN AKARORE  
 A Partir de: 05/06/2021

Processo N.: 1000003658713

Nome: (141468/18) RENATO JOSE FERREIRA  
 Cargo: (3441) PROFESSOR EDUC. BASICA  
 Un. Adm: (016470) E.E. DOM BOSCO  
 A Partir de: 05/06/2021

Processo N.: 1000003657452

Nome: (238015/10) RENATO RODRIGUES DOS SANTOS  
 Cargo: (3468) TECNICO ADMINISTRATIVO EDUCACIONAL  
 Un. Adm: (040967) ASSESSORIA PEDAGOGICA - NORTELANDIA  
 A Partir de: 05/06/2021

Processo N.: 1000003661961

Nome: (260627/5) RENATO VIDA MIRANDA  
 Cargo: (3476) APOIO ADM. EDUCACIONAL-ELEMENTAR  
 Un. Adm: (011126) E.E. JOAQUIM NUNES ROCHA  
 A Partir de: 05/06/2021

Processo N.: 1000003666532

Nome: (288372/1) RENEI SANTANA NONATO  
 Cargo: (3476) APOIO ADM. EDUCACIONAL-ELEMENTAR  
 Un. Adm: (041084) ASSESSORIA PEDAGOGICA - NOBRES  
 A Partir de: 13/06/2021

Processo N.: 1000003658511

Nome: (288570/1) RENILSE BORGES LIMA VILLAS  
 Cargo: (3441) PROFESSOR EDUC. BASICA  
 Un. Adm: (183652) E. E. PROFª MARIA SEBASTIANA DE SOUZA  
 A Partir de: 05/06/2021

Processo N.: 1000003657738

Nome: (288804/1) REIVAN OLIVEIRA AGUIAR  
 Cargo: (3468) TECNICO ADMINISTRATIVO EDUCACIONAL  
 Un. Adm: (011215) E.E. SAO PEDRO APOSTOLO  
 A Partir de: 05/06/2021

Processo N.: 1000003658049

Nome: (78883/78) REYBIA BUENO RAMOS  
 Cargo: (3441) PROFESSOR EDUC. BASICA  
 Un. Adm: (192163) EE MODELO SANTO ANTONIO  
 A Partir de: 05/06/2021

Processo N.: 1000003658055

Nome: (288499/1) RIZIA MORAES REZENDE BUENO  
 Cargo: (3441) PROFESSOR EDUC. BASICA  
 Un. Adm: (011061) E.E. JOSE MORAES  
 A Partir de: 05/06/2021

Processo N.: 1000003669693

Nome: (288046/1) ROBERSON DA SILVA ARRUDA  
 Cargo: (3468) TECNICO ADMINISTRATIVO EDUCACIONAL  
 Un. Adm: (010421) E.E. Pe. WANIR DELFINO CESAR  
 A Partir de: 05/06/2021

Processo N.: 1000003664178

Nome: (289000/1) ROBERT RAMOS LEITE  
 Cargo: (3441) PROFESSOR EDUC. BASICA  
 Un. Adm: (013730) E.E. PROFª. ALDA GAWLINSKI SCOPEL  
 A Partir de: 05/06/2021

Processo N.: 1000003657492

Nome: (288784/1) ROBSON VENICIUS MORAES E SILVA  
 Cargo: (3476) APOIO ADM. EDUCACIONAL-ELEMENTAR  
 Un. Adm: (194565) E.E. GOVERNADOR JOSÉFRAGELLI  
 A Partir de: 05/06/2021

Processo N.: 1000003657664

Nome: (288523/1) RODRIGO CAVALCANTE DA SILVA  
 Cargo: (3441) PROFESSOR EDUC. BASICA  
 Un. Adm: (010901) E.E. SAGRADO CORACAO DE JESUS  
 A Partir de: 05/06/2021

Processo N.: 1000003658533

Nome: (233586/16) RODRIGO CLEMENTINO DA SILVA  
 Cargo: (3468) TECNICO ADMINISTRATIVO EDUCACIONAL  
 Un. Adm: (010340) E.E. LICEU CUIABANO - MARIA DE ARRUDA MULLER  
 A Partir de: 05/06/2021

Processo N.: 1000003658706

Nome: (288436/1) RODRIGO FERNANDES DAROS  
 Cargo: (3468) TECNICO ADMINISTRATIVO EDUCACIONAL  
 Un. Adm: (016470) E.E. DOM BOSCO  
 A Partir de: 05/06/2021

Processo N.: 1000003658418

Nome: (279444/6) RODRIGO ROCHA OLIVEIRA  
 Cargo: (3441) PROFESSOR EDUC. BASICA  
 Un. Adm: (015385) E.E. PLACIDO DE CASTRO  
 A Partir de: 05/06/2021

Processo N.: 1000003658600

Nome: (203672/18) RODRIGO ROMAIS  
 Cargo: (3441) PROFESSOR EDUC. BASICA  
 Un. Adm: (038563) E.E. JARDIM DAS FLORES  
 A Partir de: 05/06/2021

Processo N.: 1000003660151

Nome: (288843/1) ROMARIO DE SOUZA BENEVIDES  
 Cargo: (3476) APOIO ADM. EDUCACIONAL-ELEMENTAR  
 Un. Adm: (042587) E.E. PROF. RAFAEL RUEDA  
 A Partir de: 05/06/2021

Processo N.: 1000003660183

Nome: (288210/1) RONALDO BARBOZA DOS SANTOS  
 Cargo: (3476) APOIO ADM. EDUCACIONAL-ELEMENTAR  
 Un. Adm: (010839) E.E. ANTONIO G. BALBINO  
 A Partir de: 05/06/2021

Processo N.: 1000003657465

Nome: (141453/22) RONALDO JOSE GUIMARAES JUNIOR  
 Cargo: (3441) PROFESSOR EDUC. BASICA  
 Un. Adm: (012459) E.E. JOSE CASEMIRO DE PINHO  
 A Partir de: 05/06/2021

Processo N.: 1000003692362

Nome: (288200/1) RONILDO JOSE DE MIRANDA CORDEIRO  
 Cargo: (3441) PROFESSOR EDUC. BASICA  
 Un. Adm: (012548) E.E. LEONIDAS DE MATOS  
 A Partir de: 05/06/2021

Processo N.: 1000003690722

Nome: (274529/2) RONNY ARAUJO GUARIM  
 Cargo: (3468) TECNICO ADMINISTRATIVO EDUCACIONAL  
 Un. Adm: (012564) E.E. HERMES RODRIGUES DE ALCANTARA  
 A Partir de: 05/06/2021

Processo N.: 1000003690151

Nome: (226895/2) ROSA GONCALVES PADILHA  
 Cargo: (3441) PROFESSOR EDUC. BASICA  
 Un. Adm: (012564) E.E. HERMES RODRIGUES DE ALCANTARA  
 A Partir de: 25/04/2021

Processo N.: 1000003657875

Nome: (288404/1) ROSA MARIA DE SOUZA FAI  
 Cargo: (3441) PROFESSOR EDUC. BASICA  
 Un. Adm: (148113) E.E. CREMILDA DE OLIVEIRA VIANA  
 A Partir de: 05/06/2021

Processo N.: 1000003667498

Nome: (287778/1) ROSA MARIA PEREIRA DA SILVA  
 Cargo: (3441) PROFESSOR EDUC. BASICA  
 Un. Adm: (012556) E.E. SANTA CLAUDINA  
 A Partir de: 05/06/2021

Processo N.: 1000003658390

Nome: (124261/17) ROSANA LATORRACA DE QUEIROZ  
 Cargo: (3441) PROFESSOR EDUC. BASICA  
 Un. Adm: (009903) E.E. VICTORINO MONTEIRO DA SILVA  
 A Partir de: 05/06/2021

Processo N.: 1000003657825

Nome: (288609/1) ROSANI MARIA MARTINELLI NUNES  
 Cargo: (3441) PROFESSOR EDUC. BASICA  
 Un. Adm: (016519) E.E. 13 DE MAIO  
 A Partir de: 05/06/2021

Processo N.: 1000003657955

Nome: (287779/1) ROSECARLA BATISTA VIEIRA ARNALDO  
 Cargo: (3441) PROFESSOR EDUC. BASICA  
 Un. Adm: (192210) E.E. ARLETE MARIA CAPPELLARI  
 A Partir de: 05/06/2021

Processo N.: 1000003657412

Nome: (256587/8) ROSELI HURTADO DA CRUZ  
 Cargo: (3441) PROFESSOR EDUC. BASICA  
 Un. Adm: (012718) E.E. BEL. RIBEIRO DE ARRUDA  
 A Partir de: 05/06/2021

Processo N.: 1000003657402

Nome: (288035/1) ROSEMEIRE MIRANDA PEREIRA  
 Cargo: (4740) APOIO ADM EDUC PROFISSIONALIZADO-30  
 Un. Adm: (021083) E.E. DOM AQUINO CORREA  
 A Partir de: 05/06/2021

Processo N.: 1000003659176

Nome: (288016/1) ROSENIR DA CONCEICAO ROCHA GABRIEL  
Cargo: (3441) PROFESSOR EDUC. BASICA  
Un. Adm: (010863) E.E. LUCAS PACHECO DE CAMARGO  
A Partir de: 05/06/2021

Processo N.: 1000003658190

Nome: (277780/6) ROSICLEIA OLIVEIRA ROCHA  
Cargo: (3441) PROFESSOR EDUC. BASICA  
Un. Adm: (158348) E.E. ROBERVAL COSTA REIS  
A Partir de: 05/06/2021

Processo N.: 1000003658374

Nome: (210382/3) ROSILENE DA SILVA COSTA  
Cargo: (3441) PROFESSOR EDUC. BASICA  
Un. Adm: (012688) E.E. ANTONIO JOAO RIBEIRO  
A Partir de: 05/06/2021

Processo N.: 1000003664543

Nome: (287987/1) ROSILENE RODRIGUES DOS SANTOS BORGES  
Cargo: (3441) PROFESSOR EDUC. BASICA  
Un. Adm: (014591) E.E. ANTONIO FRANCISCO LISBOA  
A Partir de: 05/06/2021

Processo N.: 1000003658471

Nome: (288828/1) ROSIMEIRE MARIA REJES  
Cargo: (3476) APOIO ADM. EDUCACIONAL-ELEMENTAR  
Un. Adm: (044245) E.E. PROFª. AMELIA DE OLIVEIRA SILVA  
A Partir de: 05/06/2021

Processo N.: 1000003659196

Nome: (217066/5) ROSINEI DA SILVA E SOUSA  
Cargo: (3441) PROFESSOR EDUC. BASICA  
Un. Adm: (014419) E.E. PROFª. JULIETA XAVIER BORGES  
A Partir de: 05/06/2021

Processo N.: 1000003657788

Nome: (288461/1) ROSIVANI PEREIRA RODRIGUES  
Cargo: (3441) PROFESSOR EDUC. BASICA  
Un. Adm: (014613) E.E. 07 DE SETEMBRO  
A Partir de: 05/06/2021

Processo N.: 1000003692066

Nome: (287972/1) ROSY SANTOS LIMA SCARIOT  
Cargo: (3476) APOIO ADM. EDUCACIONAL-ELEMENTAR  
Un. Adm: (154040) E.E. ANDRE ANTONIO MAGGI  
A Partir de: 05/06/2021

Processo N.: 1000003665511

Nome: (263804/3) ROZENILDA PEREIRA MENDES DA SILVA  
Cargo: (3476) APOIO ADM. EDUCACIONAL-ELEMENTAR  
Un. Adm: (044890) E.E. MONTE VERDE  
A Partir de: 05/06/2021

Processo N.: 1000003657777

Nome: (257002/6) ROZILMA CONZATTI LORENZETTI  
Cargo: (3441) PROFESSOR EDUC. BASICA  
Un. Adm: (192040) ESC. ESTAD. ALINE MARIA TEIXEIRA  
A Partir de: 05/06/2021

Processo N.: 1000003662022

Nome: (78346/10) RUBENS GOMES LACERDA  
Cargo: (3441) PROFESSOR EDUC. BASICA  
Un. Adm: (011100) E.E. SEBASTIANA R. DE SOUZA  
A Partir de: 05/06/2021

Processo N.: 1000003673658

Nome: (285835/1) SABRINA GOMES NASCIMENTO SILVA  
Cargo: (3441) PROFESSOR EDUC. BASICA  
Un. Adm: (013765) E.E. JOAO RIBEIRO VILELA  
A Partir de: 24/06/2021

Processo N.: 1000003659427

Nome: (105561/4) SALOMAO MIGUEL  
Cargo: (3441) PROFESSOR EDUC. BASICA  
Un. Adm: (212504) E. E DES. INT. DA ED. BAS. "GET DORNELLES VARGAS"  
A Partir de: 07/06/2021

Processo N.: 1000003657531

Nome: (288324/1) SAMANTHA DUTRA FERNANDES  
Cargo: (3468) TECNICO ADMINISTRATIVO EDUCACIONAL  
Un. Adm: (010413) E.E. JOSE MAGNO  
A Partir de: 05/06/2021

Processo N.: 1000003657239

Nome: (126294/8) SANANDA FERNANDES TESSMANN  
Cargo: (3441) PROFESSOR EDUC. BASICA  
Un. Adm: (016365) E.E. KREEN AKARORE  
A Partir de: 05/06/2021

Processo N.: 1000003657618

Nome: (138876/12) SANDRA GONCALVES DA SILVA  
Cargo: (3468) TECNICO ADMINISTRATIVO EDUCACIONAL  
Un. Adm: (010979) E.E. MARIA DE LIMA CADIDE  
A Partir de: 05/06/2021

Processo N.: 1000003658694

Nome: (287838/1) SANDRA MARA PEREIRA CAVICHOM  
Cargo: (3476) APOIO ADM. EDUCACIONAL-ELEMENTAR  
Un. Adm: (016390) E.E. CECILIA MEIRELLES  
A Partir de: 05/06/2021

Processo N.: 1000003664537

Nome: (288401/1) SANDRA SOUZA DOS SANTOS

Cargo: (3441) PROFESSOR EDUC. BASICA  
Un. Adm: (013536) E.E. NOVA CANAA  
A Partir de: 05/06/2021

Processo N.: 1000003661911

Nome: (265013/8) SELMA FABIOLA DANGELO GOMES  
Cargo: (3468) TECNICO ADMINISTRATIVO EDUCACIONAL  
Un. Adm: (045829) E.E. GERVASIO DOS SANTOS COSTA  
A Partir de: 05/06/2021

Processo N.: 1000003657496

Nome: (287804/1) SELMA REGINA DE OLIVEIRA E SILVA  
Cargo: (3476) APOIO ADM. EDUCACIONAL-ELEMENTAR  
Un. Adm: (194565) E.E. GOVERNADOR JOSEFRAGELLI  
A Partir de: 05/06/2021

Processo N.: 1000003664177

Nome: (288824/1) SERGIO PEREIRA DE FARIAS JUNIOR  
Cargo: (3468) TECNICO ADMINISTRATIVO EDUCACIONAL  
Un. Adm: (158399) E.E. CLEUFA HUBNER  
A Partir de: 05/06/2021

Processo N.: 1000003661649

Nome: (282530/3) SHISLEY GONCALVES DO AMARAL  
Cargo: (3441) PROFESSOR EDUC. BASICA  
Un. Adm: (009717) E.E. DR. ESTEVAO ALVES CORREA  
A Partir de: 05/06/2021

Processo N.: 1000003657153

Nome: (217213/3) SIDECLEY ARRUDA BRANDAO  
Cargo: (3476) APOIO ADM. EDUCACIONAL-ELEMENTAR  
Un. Adm: (117595) E.E. Pe. FIRMO PINTO DUARTE FILHO  
A Partir de: 05/06/2021

Processo N.: 1000003657721

Nome: (288334/1) SIDNEI DE ALMEIDA SANTOS JUNIOR  
Cargo: (3468) TECNICO ADMINISTRATIVO EDUCACIONAL  
Un. Adm: (011185) E.E. 7 DE SETEMBRO  
A Partir de: 05/06/2021

Processo N.: 1000003671921

Nome: (288241/1) SILVIA GARCIA MEDEIROS  
Cargo: (3441) PROFESSOR EDUC. BASICA  
Un. Adm: (009571) E.E. DR. HELIO PALMA DE ARRUDA  
A Partir de: 17/06/2021

Processo N.: 1000003691800

Nome: (97968/26) SILVIA XAVIER DA SILVA SANTOS  
Cargo: (3476) APOIO ADM. EDUCACIONAL-ELEMENTAR  
Un. Adm: (015954) E.E. WILSON DE ALMEIDA  
A Partir de: 09/06/2021

Processo N.: 1000003659887

Nome: (288538/1) SIMONE EMI KAVASOKO  
Cargo: (3441) PROFESSOR EDUC. BASICA  
Un. Adm: (173762) E.E. PROFªDJALMA GUILHERME DA SILVA  
A Partir de: 05/06/2021

Processo N.: 1000003661231

Nome: (271737/13) SIMONE OLIVEIRA SANTOS  
Cargo: (3441) PROFESSOR EDUC. BASICA  
Un. Adm: (145769) E.E. FRANCISCA BARROS DE CARVALHO  
A Partir de: 05/06/2021

Processo N.: 1000003657617

Nome: (288857/1) SIMONE VIEIRA DE SOUZA NUNES  
Cargo: (3476) APOIO ADM. EDUCACIONAL-ELEMENTAR  
Un. Adm: (021091) E.E. CLENIA ROSALINA SOUZA  
A Partir de: 05/06/2021

Processo N.: 1000003657629

Nome: (106101/4) SIMONI CARRIJO BATISTA  
Cargo: (3441) PROFESSOR EDUC. BASICA  
Un. Adm: (013188) E.E. JOSCELINO K. DE OLIVEIRA  
A Partir de: 05/06/2021

Processo N.: 1000003661814

Nome: (142999/13) SIMONICA MARIA DE OLIVEIRA  
Cargo: (3441) PROFESSOR EDUC. BASICA  
Un. Adm: (056685) E.E. MACHADO DE ASSIS  
A Partir de: 05/06/2021

Processo N.: 1000003658707

Nome: (229011/7) SIRENE OSCARINA DA SILVA  
Cargo: (4740) APOIO ADM EDUC PROFISSIONALIZADO-30  
Un. Adm: (016470) E.E. DOM BOSCO  
A Partir de: 05/06/2021

Processo N.: 1000003661925

Nome: (112546/3) SIRLEAN VALKIRIA LIMA DA SILVA  
Cargo: (3476) APOIO ADM. EDUCACIONAL-ELEMENTAR  
Un. Adm: (157236) E.E. PROFªFRANCISCA DE SOUZA ALENCAR  
A Partir de: 05/06/2021

Processo N.: 1000003657622

Nome: (92346/18) SIRLEY APARECIDA TRISTAO  
Cargo: (3441) PROFESSOR EDUC. BASICA  
Un. Adm: (010979) E.E. MARIA DE LIMA CADIDE  
A Partir de: 05/06/2021

Processo N.: 1000003691807

Nome: (68887/4) SOLANGE AMARO DA SILVA WOTTRICH  
Cargo: (3441) PROFESSOR EDUC. BASICA  
Un. Adm: (173568) E. E CAMPO MASSAPE  
A Partir de: 05/06/2021

Processo N.: 1000003658320  
 Nome: (282495/2) SOLANGE DA SILVA BRITES RIBEIRO  
 Cargo: (3476) APOIO ADM. EDUCACIONAL-ELEMENTAR  
 Un. Adm: (094439) E.E. DIVA HUGUENEY DE SIQUEIRA BASTOS  
 A Partir de: 05/06/2021

Processo N.: 1000003660154  
 Nome: (275414/2) SOLAYNE GOMES MACIEL OLIVEIRA  
 Cargo: (3441) PROFESSOR EDUC. BASICA  
 Un. Adm: (013102) E.E. 14 DE FEVEREIRO  
 A Partir de: 05/06/2021

Processo N.: 1000003658884  
 Nome: (255745/15) SONIA BEATRIS BAHRI SCHWERTZ  
 Cargo: (3441) PROFESSOR EDUC. BASICA  
 Un. Adm: (014893) E.E. MILTON DA COSTA FERREIRA  
 A Partir de: 05/06/2021

Processo N.: 1000003659199  
 Nome: (125963/17) SONIA MARIA RECHE  
 Cargo: (3441) PROFESSOR EDUC. BASICA  
 Un. Adm: (014419) E.E. PROFª. JULIETA XAVIER BORGES  
 A Partir de: 05/06/2021

Processo N.: 1000003658310  
 Nome: (216262/2) SORAIÁ CRISTINA VENDRAME  
 Cargo: (3468) TECNICO ADMINISTRATIVO EDUCACIONAL  
 Un. Adm: (010871) E.E. ADOLFO AUGUSTO DE MORAES  
 A Partir de: 05/06/2021

Processo N.: 1000003657576  
 Nome: (221124/2) SUELEM MARIA PADILHA DA COSTA  
 Cargo: (3441) PROFESSOR EDUC. BASICA  
 Un. Adm: (012831) E.E. MARECHAL RONDON  
 A Partir de: 05/06/2021

Processo N.: 1000003692200  
 Nome: (222393/3) SUELEN CORREA DE MORAIS  
 Cargo: (3441) PROFESSOR EDUC. BASICA  
 Un. Adm: (038520) E.E. ANTONIO CARLOS DE BRITO  
 A Partir de: 05/06/2021

Processo N.: 1000003659426  
 Nome: (287832/1) SUELICA REGINA DA SILVA  
 Cargo: (3476) APOIO ADM. EDUCACIONAL-ELEMENTAR  
 Un. Adm: (009547) E.E. PASCOAL RAMOS  
 A Partir de: 08/06/2021

Processo N.: 1000003658013  
 Nome: (260380/8) SUELLEN BENVINDA MIRANDA DELAZZERI CASTRO  
 Cargo: (3441) PROFESSOR EDUC. BASICA  
 Un. Adm: (010910) E.E. SAO JOSE OPERARIO  
 A Partir de: 05/06/2021

Processo N.: 1000003657338  
 Nome: (288342/1) SUELLEN CERQUEIRA DA ANUNCIACAO DE SOUZA  
 Cargo: (3441) PROFESSOR EDUC. BASICA  
 Un. Adm: (013781) E.E. OSVALDO CANDIDO PEREIRA  
 A Partir de: 05/06/2021

Processo N.: 1000003659549  
 Nome: (288385/1) SUELLEN TAIRA XAVIER  
 Cargo: (3468) TECNICO ADMINISTRATIVO EDUCACIONAL  
 Un. Adm: (010596) E.E. PRESIDENTE MEDICI  
 A Partir de: 07/06/2021

Processo N.: 1000003673735  
 Nome: (288593/1) SUERLANE DA COSTA  
 Cargo: (3476) APOIO ADM. EDUCACIONAL-ELEMENTAR  
 Un. Adm: (114561) E.E. PROF. ELCIO PRATES  
 A Partir de: 05/06/2021

Processo N.: 1000003667525  
 Nome: (287814/1) SULYVAM JHONN DE ALBUQUERQUE  
 Cargo: (3441) PROFESSOR EDUC. BASICA  
 Un. Adm: (145696) E.E. VIRGILIO CORREA FILHO  
 A Partir de: 05/06/2021

Processo N.: 1000003661204  
 Nome: (288171/1) TAMARA AGUIAR TAVARES MASCARENHAS  
 Cargo: (3441) PROFESSOR EDUC. BASICA  
 Un. Adm: (009733) E.E. MANOEL CAVALCANTI PROENÇA  
 A Partir de: 05/06/2021

Processo N.: 1000003657223  
 Nome: (288809/1) TANIA SANCHES BATISTA  
 Cargo: (3441) PROFESSOR EDUC. BASICA  
 Un. Adm: (016187) E.E. 12 DE OUTUBRO  
 A Partir de: 05/06/2021

Processo N.: 1000003657709  
 Nome: (288778/1) TATIANE COSTA SOUZA  
 Cargo: (3468) TECNICO ADMINISTRATIVO EDUCACIONAL  
 Un. Adm: (049883) E.E. ANDRE MAGGI  
 A Partir de: 05/06/2021

Processo N.: 1000003657874  
 Nome: (288438/1) TATIANE DA SILVA PIRES FELIX  
 Cargo: (3441) PROFESSOR EDUC. BASICA  
 Un. Adm: (011142) E.E. EMANUEL PINHEIRO  
 A Partir de: 05/06/2021

Processo N.: 1000003658392  
 Nome: (211101/2) TATIANE MEIRE ZARK  
 Cargo: (3441) PROFESSOR EDUC. BASICA  
 Un. Adm: (009903) E.E. VICTORINO MONTEIRO DA SILVA

A Partir de: 05/06/2021

Processo N.: 1000003657652  
 Nome: (288838/1) TATIANE PIRES DE SOUSA  
 Cargo: (3441) PROFESSOR EDUC. BASICA  
 Un. Adm: (011002) E.E. PINDORAMA  
 A Partir de: 05/06/2021

Processo N.: 1000003663096  
 Nome: (251142/3) TAYRONE ROGER ANTUNES DE ASEVEDO  
 Cargo: (3441) PROFESSOR EDUC. BASICA  
 Un. Adm: (012653) E.E. MARECHAL RONDON  
 A Partir de: 05/06/2021

Processo N.: 1000003691141  
 Nome: (262585/10) THAIS HELENA DE JESUS RIBEIRO MAGALHAES  
 Cargo: (3441) PROFESSOR EDUC. BASICA  
 Un. Adm: (012556) E.E. SANTA CLAUDINA  
 A Partir de: 01/06/2021

Processo N.: 1000003657855  
 Nome: (288800/1) THAIS INAE FROEDER ROSA  
 Cargo: (3441) PROFESSOR EDUC. BASICA  
 Un. Adm: (010596) E.E. PRESIDENTE MEDICI  
 A Partir de: 05/06/2021

Processo N.: 1000003661558  
 Nome: (288480/1) THAIS OLIVEIRA SANTOS  
 Cargo: (3468) TECNICO ADMINISTRATIVO EDUCACIONAL  
 Un. Adm: (013102) E.E. 14 DE FEVEREIRO  
 A Partir de: 05/06/2021

Processo N.: 1000003657585  
 Nome: (288599/1) THAIS REIS VOLPATO  
 Cargo: (3441) PROFESSOR EDUC. BASICA  
 Un. Adm: (015644) E.E. DR. MARIO CORREA DA COSTA  
 A Partir de: 05/06/2021

Processo N.: 1000003664132  
 Nome: (238501/26) THAISA HELENA ALVES DA COSTA MEIRA  
 Cargo: (3441) PROFESSOR EDUC. BASICA  
 Un. Adm: (013560) E.E. JOAO PAULO II  
 A Partir de: 06/06/2021

Processo N.: 1000003658479  
 Nome: (288586/1) THAISE MARIA ATAIDE CUNHA  
 Cargo: (3468) TECNICO ADMINISTRATIVO EDUCACIONAL  
 Un. Adm: (183652) E. E. PROFª MARIA SEBASTIANA DE SOUZA  
 A Partir de: 05/06/2021

Processo N.: 1000003658053  
 Nome: (288279/1) THAMIRES AUXILIADORA DE ARRUDA MIRANDA  
 Cargo: (3476) APOIO ADM. EDUCACIONAL-ELEMENTAR  
 Un. Adm: (009717) E.E. DR. ESTEVAO ALVES CORREA  
 A Partir de: 05/06/2021

Processo N.: 1000003690989  
 Nome: (288640/1) THAYSA KAROLINY TEIXEIRA DE MIRANDA  
 Cargo: (3476) APOIO ADM. EDUCACIONAL-ELEMENTAR  
 Un. Adm: (012564) E.E. HERMES RODRIGUES DE ALCANTARA  
 A Partir de: 05/06/2021

Processo N.: 1000003658880  
 Nome: (288937/1) THIAGO FERNANDO DA COSTA  
 Cargo: (3468) TECNICO ADMINISTRATIVO EDUCACIONAL  
 Un. Adm: (212431) E.E. DE DES INT. ED. BAS "ANT CES DE FIGUEIR NETO"  
 A Partir de: 05/06/2021

Processo N.: 1000003657488  
 Nome: (288888/1) THIAGO MARTINS ROSATO E FERNANDES  
 Cargo: (3441) PROFESSOR EDUC. BASICA  
 Un. Adm: (194565) E.E. GOVERNADOR JOSÉFRAGELLI  
 A Partir de: 05/06/2021

Processo N.: 1000003692063  
 Nome: (288053/1) THIAGO PEREIRA ACRISIO  
 Cargo: (3476) APOIO ADM. EDUCACIONAL-ELEMENTAR  
 Un. Adm: (154040) E.E. ANDRE ANTONIO MAGGI  
 A Partir de: 05/06/2021

Processo N.: 1000003659560  
 Nome: (288289/1) THYANA QUINEBRE RIBEIRO  
 Cargo: (3476) APOIO ADM. EDUCACIONAL-ELEMENTAR  
 Un. Adm: (011088) E.E. ODORICO LEOCARIO ROSA  
 A Partir de: 05/06/2021

Processo N.: 1000003658211  
 Nome: (288002/1) THYEMI SATO VARANDA  
 Cargo: (3468) TECNICO ADMINISTRATIVO EDUCACIONAL  
 Un. Adm: (192147) E.E PROFESSORA EDITH PEREIRA BARBOSA  
 A Partir de: 05/06/2021

Processo N.: 1000003659851  
 Nome: (142883/10) TIAGO ALINOR HOISSA BENFICA  
 Cargo: (3441) PROFESSOR EDUC. BASICA  
 Un. Adm: (091448) E.E. PROFª. EDELI MANTOVANI  
 A Partir de: 05/06/2021

Processo N.: 1000003657359  
 Nome: (288811/1) TIAGO ANCELMO DUARTE  
 Cargo: (3441) PROFESSOR EDUC. BASICA  
 Un. Adm: (010987) E.E. D. WUNIBALDO TELLEUR  
 A Partir de: 05/06/2021

Processo N.: 1000003657331

Nome: (288833/1) TIAGO ANDRADE SANTOS  
Cargo: (3476) APOIO ADM. EDUCACIONAL-ELEMENTAR  
Un. Adm: (038733) CRECHE EST. ENS. FUND. MARIA EUNICE DUARTE

BARROS  
A Partir de: 05/06/2021

Processo N.: 1000003657166  
Nome: (288115/1) TIAGO PORTO DA COSTA  
Cargo: (3476) APOIO ADM. EDUCACIONAL-ELEMENTAR  
Un. Adm: (014559) E.E. Dr. GUILHERME FREITAS ABREU LIMA  
A Partir de: 05/06/2021

Processo N.: 1000003658429  
Nome: (288086/1) TIAGO WESLEY DE JESUS MACHADO  
Cargo: (3441) PROFESSOR EDUC. BASICA  
Un. Adm: (198226) E.E MARCIO SCHABATT SOUZA  
A Partir de: 05/06/2021

Processo N.: 1000003658477  
Nome: (202811/4) TIEGO VAZ SARDINHA  
Cargo: (3441) PROFESSOR EDUC. BASICA  
Un. Adm: (044245) E.E. PROFª. AMELIA DE OLIVEIRA SILVA  
A Partir de: 05/06/2021

Processo N.: 1000003658331  
Nome: (288489/1) UILGO ALVES DE SOUSA  
Cargo: (3441) PROFESSOR EDUC. BASICA  
Un. Adm: (094439) E.E. DIVA HUGUENEY DE SIQUEIRA BASTOS  
A Partir de: 05/06/2021

Processo N.: 1000003658709  
Nome: (288841/1) ULISSES CABRAL DE ARAUJO  
Cargo: (3476) APOIO ADM. EDUCACIONAL-ELEMENTAR  
Un. Adm: (016470) E.E. DOM BOSCO  
A Partir de: 05/06/2021

Processo N.: 1000003692267  
Nome: (277098/5) UNARGILEN TROVANI FRANCISCO SIQUEIRA  
Cargo: (3476) APOIO ADM. EDUCACIONAL-ELEMENTAR  
Un. Adm: (015393) E.E. SAO JOSE DO RIO CLARO  
A Partir de: 05/06/2021

Processo N.: 1000003657563  
Nome: (288661/1) URIEL DA SILVA CONCEICAO  
Cargo: (3476) APOIO ADM. EDUCACIONAL-ELEMENTAR  
Un. Adm: (009857) E.E. FRANCISCO A. FERREIRA MENDES  
A Partir de: 05/06/2021

Processo N.: 1000003657280  
Nome: (136994/2) VAGNER DE OLIVEIRA LEITE MORETTI  
Cargo: (3441) PROFESSOR EDUC. BASICA  
Un. Adm: (015423) E.E. Dr. ANISIO JOSE MOREIRA  
A Partir de: 05/06/2021

Processo N.: 1000003658322  
Nome: (288431/1) VALDEIR PEREIRA DOS SANTOS  
Cargo: (3441) PROFESSOR EDUC. BASICA  
Un. Adm: (173568) E. E CAMPO MASSAPE  
A Partir de: 05/06/2021

Processo N.: 1000003664795  
Nome: (261092/8) VALDENIR SCHOENBERGER  
Cargo: (3441) PROFESSOR EDUC. BASICA  
Un. Adm: (158658) E.E. DAURY RIVA  
A Partir de: 05/06/2021

Processo N.: 1000003658137  
Nome: (288455/1) VALDETE FERREIRA DA SILVA  
Cargo: (3441) PROFESSOR EDUC. BASICA  
Un. Adm: (010928) E.E. JOSE SALMEN HANZE  
A Partir de: 05/06/2021

Processo N.: 1000003657752  
Nome: (288630/1) VALDETE SOUZA PEDRO RODRIGUES  
Cargo: (3476) APOIO ADM. EDUCACIONAL-ELEMENTAR  
Un. Adm: (013242) E.E. NILZA DE OLIVEIRA PIPINO  
A Partir de: 05/06/2021

Processo N.: 1000003662694  
Nome: (288643/1) VALDIMAR MANOEL DA SILVA  
Cargo: (3441) PROFESSOR EDUC. BASICA  
Un. Adm: (011550) E.E. GETULIO VARGAS  
A Partir de: 05/06/2021

Processo N.: 1000003657242  
Nome: (288114/1) VALDINEI CAES  
Cargo: (3441) PROFESSOR EDUC. BASICA  
Un. Adm: (192139) E.E PROF. STELA MARIS VALERIANO DA SILVA  
A Partir de: 05/06/2021

Processo N.: 1000003663346  
Nome: (287910/1) VALDINEIA ANICETO DE SOUZA RODRIGUES  
Cargo: (3441) PROFESSOR EDUC. BASICA  
Un. Adm: (013307) E.E. NOSSA SENHORA DE LOURDES  
A Partir de: 05/06/2021

Processo N.: 1000003658396  
Nome: (288648/1) VALDIRENE BAMINGER OLIVEIRA  
Cargo: (3441) PROFESSOR EDUC. BASICA  
Un. Adm: (009903) E.E. VICTORINO MONTEIRO DA SILVA  
A Partir de: 05/06/2021

Processo N.: 1000003658059  
Nome: (288290/1) VALDIRLENE DE JESUS LOPES  
Cargo: (3441) PROFESSOR EDUC. BASICA  
Un. Adm: (192163) EE MODELO SANTO ANTONIO

A Partir de: 05/06/2021

Processo N.: 1000003658210  
Nome: (288526/1) VALERIA DE SOUZA  
Cargo: (3476) APOIO ADM. EDUCACIONAL-ELEMENTAR  
Un. Adm: (192147) E.E PROFESSORA EDITH PEREIRA BARBOSA  
A Partir de: 05/06/2021

Processo N.: 1000003665516  
Nome: (288893/1) VALQUIRIA CHRISTEN TENFEN  
Cargo: (3441) PROFESSOR EDUC. BASICA  
Un. Adm: (044890) E.E. MONTE VERDE  
A Partir de: 05/06/2021

Processo N.: 1000003663402  
Nome: (288581/1) VALQUIRIA DA COSTA LIMA  
Cargo: (3476) APOIO ADM. EDUCACIONAL-ELEMENTAR  
Un. Adm: (011134) E.E. LA SALLE  
A Partir de: 05/06/2021

Processo N.: 1000003662491  
Nome: (288886/1) VALTEIR CLARA SANTANA  
Cargo: (3441) PROFESSOR EDUC. BASICA  
Un. Adm: (016187) E.E. 12 DE OUTUBRO  
A Partir de: 08/06/2021

Processo N.: 1000003661310  
Nome: (288363/1) VANESSA LUZIA DOS SANTOS MARQUES  
Cargo: (3441) PROFESSOR EDUC. BASICA  
Un. Adm: (013757) E.E. SEBASTIAO PATRICIO  
A Partir de: 05/06/2021

Processo N.: 1000003661420  
Nome: (218566/65) VANESSA PIRES DOS ANJOS  
Cargo: (3441) PROFESSOR EDUC. BASICA  
Un. Adm: (010995) E.E. Maj. OTAVIO PITALUGA  
A Partir de: 05/06/2021

Processo N.: 1000003657266  
Nome: (238792/6) VANETE SANTIAGO DE CARVALHO  
Cargo: (3476) APOIO ADM. EDUCACIONAL-ELEMENTAR  
Un. Adm: (010995) E.E. Maj. OTAVIO PITALUGA  
A Partir de: 05/06/2021

Processo N.: 1000003693458  
Nome: (288346/1) VANIA COELHO DE ASSUNCAO COSTA  
Cargo: (3476) APOIO ADM. EDUCACIONAL-ELEMENTAR  
Un. Adm: (163660) E.E. ANA MARIA TISSIANI DE OLIVEIRA  
A Partir de: 05/06/2021

Processo N.: 1000003692235  
Nome: (288638/1) VANIA MARIA DOS SANTOS  
Cargo: (3441) PROFESSOR EDUC. BASICA  
Un. Adm: (044245) E.E. PROFª. AMELIA DE OLIVEIRA SILVA  
A Partir de: 29/05/2021

Processo N.: 1000003658136  
Nome: (271248/12) VANIA PEREIRA DE LIMA  
Cargo: (3441) PROFESSOR EDUC. BASICA  
Un. Adm: (014257) E.E. ESTEVAO DE MENDONCA  
A Partir de: 05/06/2021

Processo N.: 1000003658502  
Nome: (141379/11) VANIA PIAU SANT ANA CAMPOS  
Cargo: (3441) PROFESSOR EDUC. BASICA  
Un. Adm: (021628) E.E. RODOLFO AUGUSTO T. CURVO  
A Partir de: 05/06/2021

Processo N.: 1000003662882  
Nome: (288875/1) VANIA SILMARA MORAES DE JESUS  
Cargo: (3476) APOIO ADM. EDUCACIONAL-ELEMENTAR  
Un. Adm: (145769) E.E. FRANCISCA BARROS DE CARVALHO  
A Partir de: 05/06/2021

Processo N.: 1000003657388  
Nome: (113163/5) VANIA SIQUEIRA DE LACERDA  
Cargo: (3468) TECNICO ADMINISTRATIVO EDUCACIONAL  
Un. Adm: (010154) E.E. ZELIA DA COSTA ALMEIDA  
A Partir de: 05/06/2021

Processo N.: 1000003659564  
Nome: (68929/12) VANUZA MARTINS LEITE  
Cargo: (3441) PROFESSOR EDUC. BASICA  
Un. Adm: (011088) E.E. ODORICO LEOCARIO ROSA  
A Partir de: 05/06/2021

Processo N.: 1000003657661  
Nome: (288527/1) VELMA DIENE MAGALHAES  
Cargo: (3476) APOIO ADM. EDUCACIONAL-ELEMENTAR  
Un. Adm: (010901) E.E. SAGRADO CORACAO DE JESUS  
A Partir de: 05/06/2021

Processo N.: 1000003658867  
Nome: (288343/1) VERA LUCIA BERNARDO COSTA RAMOS  
Cargo: (4740) APOIO ADM EDUC PROFISSIONALIZADO-30  
Un. Adm: (038571) E.E. MONTEIRO LOBATO  
A Partir de: 05/06/2021

Processo N.: 1000003692220  
Nome: (135786/9) VERONICA DA SILVA SANTOS  
Cargo: (3441) PROFESSOR EDUC. BASICA  
Un. Adm: (158615) E.E. CINCO DE ABRIL  
A Partir de: 25/04/2021

Processo N.: 1000003661540  
Nome: (264982/4) VINICIUS DENARDI BOABAI ROVEDO



Cargo: (3441) PROFESSOR EDUC. BASICA  
Un. Adm: (009571) E.E. DR. HELIO PALMA DE ARRUDA  
A Partir de: 05/06/2021

Processo N.: 1000003658176  
Nome: (288251/1) VINICIUS FERREIRA DOS SANTOS  
Cargo: (3441) PROFESSOR EDUC. BASICA  
Un. Adm: (016500) E.E. MARIO SPINELLI  
A Partir de: 05/06/2021

Processo N.: 1000003665263  
Nome: (288368/1) VINICIUS LESSA DA MOTTA  
Cargo: (3441) PROFESSOR EDUC. BASICA  
Un. Adm: (020516) E.E. DR. MARIO DE CASTRO  
A Partir de: 05/06/2021

Processo N.: 1000003657162  
Nome: (288165/1) VINICIUS SILVA TSUTSUI  
Cargo: (3468) TECNICO ADMINISTRATIVO EDUCACIONAL  
Un. Adm: (012890) E.E. PROF. NILO POVOAS  
A Partir de: 05/06/2021

Processo N.: 1000003667649  
Nome: (288614/1) VIVIAN SILVA RAMOS  
Cargo: (3476) APOIO ADM. EDUCACIONAL-ELEMENTAR  
Un. Adm: (012912) E.E. ARLINDA PESSOA MARBECK MORRECK  
A Partir de: 05/06/2021

Processo N.: 1000003657756  
Nome: (288799/1) VIVIANE SOUSA DA SILVA  
Cargo: (3476) APOIO ADM. EDUCACIONAL-ELEMENTAR  
Un. Adm: (010154) E.E. ZELIA DA COSTA ALMEIDA  
A Partir de: 05/06/2021

Processo N.: 1000003657593  
Nome: (288797/1) WAGNER JULIO DE CAMPOS  
Cargo: (3468) TECNICO ADMINISTRATIVO EDUCACIONAL  
Un. Adm: (010707) E.E. MARCELINA DE CAMPOS  
A Partir de: 05/06/2021

Processo N.: 1000003658544  
Nome: (89078/15) WAGNER SMERMAN  
Cargo: (3441) PROFESSOR EDUC. BASICA  
Un. Adm: (014575) E.E. DR. ARTHUR ANTUNES MACIEL  
A Partir de: 05/06/2021

Processo N.: 1000003657824  
Nome: (288522/1) WALISSON RODRIGUES  
Cargo: (3476) APOIO ADM. EDUCACIONAL-ELEMENTAR  
Un. Adm: (016519) E.E. 13 DE MAIO  
A Partir de: 05/06/2021

Processo N.: 1000003658366  
Nome: (97949/20) WALLACE SANTOS VIEIRA  
Cargo: (3441) PROFESSOR EDUC. BASICA  
Un. Adm: (212474) E.E. DES. INT. DA ED. BAS. "BEN SANT DA SIL  
FREIRE"  
A Partir de: 05/06/2021

Processo N.: 1000003658311  
Nome: (288410/1) WASHINGTON LUIS SILVA MAGALHAES  
Cargo: (3476) APOIO ADM. EDUCACIONAL-ELEMENTAR  
Un. Adm: (009903) E.E. VICTORINO MONTEIRO DA SILVA  
A Partir de: 05/06/2021

Processo N.: 1000003657634  
Nome: (111248/30) WATSON SILVA DE ALMEIDA LARA  
Cargo: (3441) PROFESSOR EDUC. BASICA  
Un. Adm: (010880) E.E. DANIEL MARTINS MOURA  
A Partir de: 05/06/2021

Processo N.: 1000003665686  
Nome: (269922/6) WAYNNY PATRICIA VANDERLEY ANTUNES  
Cargo: (3468) TECNICO ADMINISTRATIVO EDUCACIONAL  
Un. Adm: (040509) ASSESSORIA PEDAGOGICA - DIAMANTINO  
A Partir de: 05/06/2021

Processo N.: 1000003692225  
Nome: (287983/1) WEBERSON SARJOB FERREIRA CRUZ  
Cargo: (3441) PROFESSOR EDUC. BASICA  
Un. Adm: (196509) E.E. MIL TIR MAJOR PM ERNESTINO VERISSIMO DA  
SILVA  
A Partir de: 05/06/2021

Processo N.: 1000003658800  
Nome: (274292/13) WEDER MOREIRA DA SILVA  
Cargo: (3441) PROFESSOR EDUC. BASICA  
Un. Adm: (061441) E.E. 19 DE DEZEMBRO  
A Partir de: 05/06/2021

Processo N.: 1000003661222  
Nome: (125975/7) WELLINGTON ALVES LIBRALAO  
Cargo: (3476) APOIO ADM. EDUCACIONAL-ELEMENTAR  
Un. Adm: (015210) E.E. Dep. BERTOLDO FREIRE  
A Partir de: 05/06/2021

Processo N.: 1000003689989  
Nome: (288812/1) WELLISON ALEXANDRE RODRIGUES DA SILVA  
Cargo: (3476) APOIO ADM. EDUCACIONAL-ELEMENTAR  
Un. Adm: (013552) E.E. PEDRO BIANCHINI  
A Partir de: 13/06/2021

Processo N.: 1000003657630  
Nome: (288440/1) WELTON LOPES DE SOUZA  
Cargo: (3476) APOIO ADM. EDUCACIONAL-ELEMENTAR  
Un. Adm: (040312) E.E. MONTEIRO LOBATO

A Partir de: 05/06/2021

Processo N.: 1000003657753  
Nome: (207901/7) WENDEL BUENO MORINIGO  
Cargo: (3441) PROFESSOR EDUC. BASICA  
Un. Adm: (013242) E.E. NILZA DE OLIVEIRA PIPINO  
A Partir de: 05/06/2021

Processo N.: 1000003689976  
Nome: (288500/1) WESLEY CHARLES CAVALCANTE  
Cargo: (3468) TECNICO ADMINISTRATIVO EDUCACIONAL  
Un. Adm: (011576) E.E. DINIZ ALVES DE TOLEDO  
A Partir de: 08/06/2021

Processo N.: 1000003658819  
Nome: (288501/1) WESLEY SILVA MAUERVERCK  
Cargo: (3441) PROFESSOR EDUC. BASICA  
Un. Adm: (021644) E.E. PROF. CARLOS PEREIRA BARBOSA  
A Partir de: 05/06/2021

Processo N.: 1000003658504  
Nome: (288449/1) WHATILAN FERNANDES LUCIANO  
Cargo: (3441) PROFESSOR EDUC. BASICA  
Un. Adm: (021628) E.E. RODOLFO AUGUSTO T. CURVO  
A Partir de: 05/06/2021

Processo N.: 1000003691833  
Nome: (287629/1) WILKISON PAULO LOURENCO SILVA  
Cargo: (3441) PROFESSOR EDUC. BASICA  
Un. Adm: (014729) E.E. SAO FRANCISCO DE ASSIS  
A Partir de: 05/06/2021

Processo N.: 1000003660760  
Nome: (287602/1) WILLIAN BAMBERG DE MATOS  
Cargo: (3476) APOIO ADM. EDUCACIONAL-ELEMENTAR  
Un. Adm: (010693) E.M. TIRADENTES (CONV.)  
A Partir de: 05/06/2021

Processo N.: 1000003657361  
Nome: (287725/1) WILLIAN GALINDO DE SOUZA  
Cargo: (3476) APOIO ADM. EDUCACIONAL-ELEMENTAR  
Un. Adm: (010448) E. E. Sen. AZEREDO  
A Partir de: 05/06/2021

Processo N.: 1000003658312  
Nome: (288299/1) WISLLAN BRENNER TAVARES COSTA  
Cargo: (3468) TECNICO ADMINISTRATIVO EDUCACIONAL  
Un. Adm: (173550) E. E. CAMPO VILA UNIAO  
A Partir de: 05/06/2021

Processo N.: 1000003657428  
Nome: (288832/1) ZENAIDE SOARES DO ROSARIO  
Cargo: (3468) TECNICO ADMINISTRATIVO EDUCACIONAL  
Un. Adm: (023329) E.E. MALIK DIDIER NAMER ZAHAFI  
A Partir de: 05/06/2021

Processo N.: 1000003665085  
Nome: (275528/3) ZILDA ALVES ROSA  
Cargo: (3468) TECNICO ADMINISTRATIVO EDUCACIONAL  
Un. Adm: (009873) E.E. DOM FRANCISCO DE AQUINO CORREA  
A Partir de: 05/06/2021

PUBLICADA, REGISTRADA, CUMPRÁ-SE.  
Cuiabá-MT, 06 de Julho de 2021.  
Lidiane Patricia Ferreira e Silva Leite  
Secretária Adjunta de Gestão de Pessoas

PORTARIA/SEPLAG/00168/2021 DE:  
07/07/2021

O Secretária Adjunta de Gestão de Pessoas no uso de suas atribuições que  
lhes são conferidas por lei,

Resolve: RETIFICAR  
Evento: ESTABILIDADE

Processo N.: 199109/2020  
Nome: (226075/1) CRISTINA CARDOSO FERREIRA  
Cargo: (10280) PROF. NIV. SUP. SIST. PENITENCIARIO  
Un. Adm: (162329) GER. DE SERVIÇOS DE ALIMENTAÇÃO  
A Partir de: 11/02/2014

Processo N.: 161848/2020  
Nome: (227320/1) EMMANUELLE ROSA MUTZENBERG  
Cargo: (3870) FISCAL EST DEF AGRO E FLORESTAL L9070  
Un. Adm: (150061) UNID. LOCAL DE EXECUÇÃO DE NOVA LACERDA  
A Partir de: 01/03/2014

Processo N.: 179604/2020  
Nome: (126790/4) FABIO RAMON BISPO CIRQUEIRA  
Cargo: (10290) AGENTE SISTEMA PENITENC LC 423  
Un. Adm: (162574) SUBDIR. DA PENITENCIARIA DE AGUA BOA  
A Partir de: 13/09/2017

Processo N.: 324378/2020  
Nome: (235111/1) FERNANDA STELLA DE OLIVEIRA BRANDAO BORGES  
Cargo: (6027) ANALISTA DESENV ECON SOCIAL L 10050  
Un. Adm: (140473) SUPERINT. DO SISTEMA UNICO DE ASSISTÊNCIA SOCIAL  
A Partir de: 25/08/2014

Processo N.: 560926/2018 apenas ao 98801/2021  
Nome: (243403/1) ISRAEL GONZAGA  
Cargo: (5349) ANALISTA ADMINISTRATIVO L 10052  
Un. Adm: (174408) COORD. DE ANALISE DOS GASTOS DO ESTADO  
A Partir de: 30/03/2016

Processo N.: 291394/2020

Nome: (115480/1) JACILENE DA COSTA FREITAS E SILVA  
Cargo: (10278) AGENTE PRISIONAL DO SIST.PRISIONAL  
Un. Adm: (130001) SUBDIRETORIA PENITENCIARIA RONDONOPOLIS  
A Partir de: 10/07/2007

Processo N.: 158566/2020

Nome: (116038/1) KATIA REGINA SANTOS DE SOUZA  
Cargo: (4960) ASSISTENTE DO SUS  
Un. Adm: (112259) HOSPITAL REGIONAL DE RONDONOPOLIS  
A Partir de: 27/07/2007

Processo N.: 158555/2020

Nome: (118912/1) LEILA PEREIRA BASILIO  
Cargo: (4960) ASSISTENTE DO SUS  
Un. Adm: (137421) DIRETORIA TECNICA  
A Partir de: 03/12/2007

Processo N.: 107587/2021 apenso ao 403179/2020

Nome: (97314/1) RILVIA APARECIDA GONCALVES RODRIGUES  
Cargo: (4766) ESCRIVAO DE POLICIA  
Un. Adm: (133159) DELEGACIA ESPEC.DO DIREITO DA CRIANCA  
A Partir de: 18/03/2005

Processo N.: 199124/2020

Nome: (225961/1) RITA BEATRIZ BIONDO  
Cargo: (10282) ASSIST.SIST.PENITENCIARIO  
Un. Adm: (162299) GER. DE SAUDE  
A Partir de: 17/12/2013

PUBLICADA, REGISTRADA, CUMpra-SE.  
Cuiabá-MT, 06 de Julho de 2021.  
Lidiane Patricia Ferreira e Silva Leite  
Secretária Adjunta de Gestão de Pessoas

BOLETIM DE PESSOAL/SEPLAG/00247/2021 DE:  
07/07/2021

O Secretária Adjunta de Gestão de Pessoas no uso de suas atribuições que lhes são conferidas por lei,

Resolve: DEFERIR  
Evento: LICENÇA PARA TRATAMENTO DE SAUDE/SEGURADO INSS/15

Processo N.:

Nome: (304777/1) RICHARD GARRINCHA TOLEDO MENDES  
Cargo/Função: (11487) DGA-4  
Un. Adm: (183121) COORD. DE ORCAMENTO E CONVENIOS  
A Partir de: 14/06/2021 Até18/06/2021

PUBLICADA, REGISTRADA, CUMpra-SE.  
Cuiabá-MT, 06 de Julho de 2021.  
Lidiane Patricia Ferreira e Silva Leite  
Secretária Adjunta de Gestão de Pessoas

BOLETIM DE PESSOAL/SEPLAG/00248/2021 DE:  
07/07/2021

O Secretária Adjunta de Gestão de Pessoas no uso de suas atribuições que lhes são conferidas por lei,

Resolve: DEFERIR  
Evento: LICENÇA PARA TRATAMENTO DE SAUDE

Processo N.:

Nome: (104958/2) LEIDIANE DE OLIVEIRA  
Cargo/Função: (5349) ANALISTA ADMINISTRATIVO L 10052  
Un. Adm: (139165) GER. DE RECRUTAMENTO E SELECAO  
A Partir de: 15/06/2021 Até14/07/2021

Processo N.:

Nome: (110774/2) RAFAEL COSTA NEVES  
Cargo/Função: (5541) GESTOR GOVERNAMENTAL  
Un. Adm: (203262) NUC DE ACOES PRIORITARIAS  
A Partir de: 23/06/2021 Até22/07/2021

Processo N.:

Nome: (298670/1) SANDRA MARIA SOUZA ROSA  
Cargo/Função: (6052) TECNICO DESENV ECO SOC L 10177/14  
Un. Adm: (199184) COORD. DE PROV. E MANUTENCAO  
A Partir de: 22/06/2021 Até01/07/2021

PUBLICADA, REGISTRADA, CUMpra-SE.  
Cuiabá-MT, 06 de Julho de 2021.  
Lidiane Patricia Ferreira e Silva Leite  
Secretária Adjunta de Gestão de Pessoas

BOLETIM DE PESSOAL/SEPLAG/00249/2021 DE:  
07/07/2021

O Secretária Adjunta de Gestão de Pessoas no uso de suas atribuições que lhes são conferidas por lei,

Resolve: DEFERIR  
Evento: LICENÇA PREMIO - GOZO

Processo N.:

Nome: (82479/1) FRANCISVAL DIAS MENDES  
Cargo/Função: (6027) ANALISTA DESENV ECON SOCIAL L 10050  
Quinquênio de Referência: 07/06/2008 Ate 06/06/2013  
A Partir de: 21/06/2021 Até20/07/2021

PUBLICADA, REGISTRADA, CUMpra-SE.  
Cuiabá-MT, 06 de Julho de 2021.  
Lidiane Patricia Ferreira e Silva Leite  
Secretária Adjunta de Gestão de Pessoas

BOLETIM DE PESSOAL/SEPLAG/00250/2021 DE:  
07/07/2021

O Secretária Adjunta de Gestão de Pessoas no uso de suas atribuições que lhes são conferidas por lei,

Resolve: RETIFICAR  
Evento: LICENÇA PREMIO - GOZO

Processo N.:

Nome: (203902/1) EDSON YOSHIKI KARAKAWA  
Cargo/Função: (5365) TECNICO ADMINISTRATIVO L 10052  
Quinquênio de Referência: 18/06/2008 Ate 17/06/2013  
A Partir de: 08/07/2021 Até06/08/2021

Processo N.:

Nome: (227200/1) MARCUS DE DEUS GRIGGI  
Cargo/Função: (5349) ANALISTA ADMINISTRATIVO L 10052  
Quinquênio de Referência: 25/01/2011 Ate 24/01/2016  
A Partir de: 16/08/2021 Até14/09/2021

PUBLICADA, REGISTRADA, CUMpra-SE.  
Cuiabá-MT, 06 de Julho de 2021.  
Lidiane Patricia Ferreira e Silva Leite  
Secretária Adjunta de Gestão de Pessoas

BOLETIM DE PESSOAL/SEPLAG/00251/2021 DE:  
07/07/2021

O Secretária Adjunta de Gestão de Pessoas no uso de suas atribuições que lhes são conferidas por lei,

Resolve: TORNAR SEM EFEITO  
Evento: LICENÇA PREMIO - GOZO

Processo N.:

Nome: (79836/2) SUSAN DIGNART FERRONATO  
Cargo/Função: (5541) GESTOR GOVERNAMENTAL  
Quinquênio de Referência: 05/11/2011 Ate 04/11/2016  
A Partir de: 28/06/2021 Até27/07/2021

PUBLICADA, REGISTRADA, CUMpra-SE.  
Cuiabá-MT, 06 de Julho de 2021.  
Lidiane Patricia Ferreira e Silva Leite  
Secretária Adjunta de Gestão de Pessoas

BOLETIM DE PESSOAL/SEPLAG/00252/2021 DE:  
07/07/2021

O Secretária Adjunta de Gestão de Pessoas no uso de suas atribuições que lhes são conferidas por lei,

Resolve: DEFERIR  
Evento: GOZO LICENÇA-PREMIO, JORNADA 50%

Processo N.:

Nome: (130289/4) AVELINO CAETANO DA SILVA  
Cargo/Função: (5349) ANALISTA ADMINISTRATIVO L 10052  
Quinquênio de Referência: 11/05/2011 Ate 10/05/2016  
A Partir de: 26/07/2021 Ate 23/09/21

Processo N.:

Nome: (203899/1) MARCEL KUNIOCHI  
Cargo/Função: (5349) ANALISTA ADMINISTRATIVO L 10052  
Quinquênio de Referência: 27/06/2013 Ate 26/06/2018  
A Partir de: 23/08/2021 Ate 21/10/21

Processo N.:

Nome: (124839/3) RAFAEL THIAGO PAES DE BARROS  
Cargo/Função: (5365) TECNICO ADMINISTRATIVO L 10052  
Quinquênio de Referência: 01/08/2013 Ate 30/11/2019  
A Partir de: 29/06/2021 Ate 27/08/21

Processo N.:

Nome: (113992/1) ROBERTO SARTE  
Cargo/Função: (5349) ANALISTA ADMINISTRATIVO L 10052  
Quinquênio de Referência: 30/04/2009 Ate 29/04/2014  
A Partir de: 02/08/2021 Ate 30/09/21

PUBLICADA, REGISTRADA, CUMpra-SE.  
Cuiabá-MT, 06 de Julho de 2021.  
Lidiane Patricia Ferreira e Silva Leite  
Secretária Adjunta de Gestão de Pessoas

BOLETIM DE PESSOAL/SEPLAG/00253/2021 DE:  
07/07/2021

O Secretária Adjunta de Gestão de Pessoas no uso de suas atribuições que lhes são conferidas por lei,

Resolve: RETIFICAR  
Evento: GOZO LICENÇA-PREMIO, JORNADA 50%

Processo N.:

Nome: (99995/2) JOMAIR ROBSON SILVA

Cargo/Função: (5349) ANALISTA ADMINISTRATIVO L 10052  
 Quinquênio de Referência: 10/05/2002 Ate 09/05/2007  
 A Partir de: 13/07/2021 Ate 10/09/21

PUBLICADA, REGISTRADA, CUMPRÁ-SE.  
 Cuiabá-MT, 06 de Julho de 2021.  
 Lidiane Patricia Ferreira e Silva Leite  
 Secretária Adjunta de Gestão de Pessoas

ATO ADMINISTRATIVO/SEPLAG/01106/2021  
 07/07/2021

DE:

O Secretária Adjunta de Gestão de Pessoas no uso de suas atribuições que lhes são conferidas por lei,

Resolve: AUTORIZAR

Evento: CESSAO INTERNA - SEM ONUS - Sem Ressarcimento

Processo N.: 176930/2021

Nome: (247075/1) IVAN MONTEZANO JUNIOR

Cargo/Função: (6027) ANALISTA DESENV ECON SOCIAL L 10050

Órgão cedente: SECRETARIA DE ESTADO DE EDUCACAO

Órgão cessionário: SECRETARIA DE ESTADO DE PLANEJAMENTO E GESTAO

A Partir de: 04/05/2021 Até: 03/05/2023

PUBLICADA, REGISTRADA, CUMPRÁ-SE.  
 Cuiabá-MT, 06 de Julho de 2021.  
 Lidiane Patricia Ferreira e Silva Leite  
 Secretária Adjunta de Gestão de Pessoas

ATO ADMINISTRATIVO/SEPLAG/01107/2021  
 07/07/2021

DE:

O Secretária Adjunta de Gestão de Pessoas no uso de suas atribuições que lhes são conferidas por lei,

Resolve: AUTORIZAR CESSAO DGA

Evento: CESSAO INTERNA - SEM ONUS - Sem Ressarcimento

Processo N.: 239766/2021

Nome: (204591/1) JONATAS JOVINO PULQUERIO

Cargo/Função: (5365) TECNICO ADMINISTRATIVO L 10052

Órgão cedente: SECRETARIA DE ESTADO DE SEGURANCA PUBLICA

Órgão cessionário: SECRETARIA DE ESTADO DE EDUCACAO

A Partir de: 07/06/2021 Até: Enquanto perdurar o exercicio do Cargo em Comissão ou Função de Confiança.

PUBLICADA, REGISTRADA, CUMPRÁ-SE.  
 Cuiabá-MT, 06 de Julho de 2021.  
 Lidiane Patricia Ferreira e Silva Leite  
 Secretária Adjunta de Gestão de Pessoas

ATO ADMINISTRATIVO/SEPLAG/01108/2021  
 07/07/2021

DE:

O Secretária Adjunta de Gestão de Pessoas no uso de suas atribuições que lhes são conferidas por lei,

Resolve: CESSAR OS EFEITOS CESSAO INT do Ato n°SEPLAG/01050/2020, publicado no DOE de 21/08/20

Evento: CESSAO INTERNA - SEM ONUS - Sem Ressarcimento

Processo N.: 282330/2021

Nome: (117115/1) JULIANNE CAJU DE OLIVEIRA SOUZA MORAES

Cargo/Função: (9385) PROFESSOR CEPROTEC

Órgão cedente: SEC. DE EST. DE CIENCIA E TECNOLOGIA

Órgão cessionário: SECRETARIA DE ESTADO DE DESENVOLVIMENTO ECONOMICO

Em: 09/07/2021

Resolve: CESSAR OS EFEITOS CESSAO INT do Ato n°SEPLAG/00847/2021, publicado no DOE de 20/05/21

Evento: CESSAO INTERNA - SEM ONUS - Sem Ressarcimento

Processo N.: 284629/2021

Nome: (57468/1) JUPIRA ALVES MOREIRA DA SILVA

Cargo/Função: (6078) APOIO DESENV ECO SOC L 10177/14

Órgão cedente: SECRETARIA DE ESTADO DE DESENVOLVIMENTO ECONOMICO

Órgão cessionário: INSTITUTO DE PESOS E MEDIDAS DE MATO GROSSO

Em: 28/06/2021

Resolve: CESSAR OS EFEITOS CESSAO INT do Ato n°SEPLAG/00044/2021, publicado no DOE de 08/01/21

Evento: CESSAO INTERNA - SEM ONUS - Sem Ressarcimento

Processo N.: 246232/2021

Nome: (204083/1) LESSER MARIO SA GALLIO

Cargo/Função: (5349) ANALISTA ADMINISTRATIVO L 10052

Órgão cedente: SECRETARIA DE ESTADO DE FAZENDA

Órgão cessionário: SECRETARIA DE ESTADO DE SEGURANCA PUBLICA

Em: 13/06/2021

Resolve: CESSAR OS EFEITOS CESSAO INT do Ato n°SEPLAG/00090/2021, publicado no DOE de 15/01/21

Evento: CESSAO INTERNA - SEM ONUS - Sem Ressarcimento

Processo N.: 238867/2021

Nome: (129879/2) RAFAELA TOCANTINS SILVA CARLOTO

Cargo/Função: (5349) ANALISTA ADMINISTRATIVO L 10052

Órgão cedente: SECRETARIA DE ESTADO DE FAZENDA

Órgão cessionário: CASA CIVIL

Em: 31/05/2021

PUBLICADA, REGISTRADA, CUMPRÁ-SE.

Cuiabá-MT, 06 de Julho de 2021.

Lidiane Patricia Ferreira e Silva Leite

Secretária Adjunta de Gestão de Pessoas

ATO ADMINISTRATIVO/SEPLAG/01109/2021  
 07/07/2021

DE:

O Secretária Adjunta de Gestão de Pessoas no uso de suas atribuições que lhes são conferidas por lei,

Resolve: PRORROGAR o Ato n°SEPLAG/00143/2020, publicado no DOE de 24/01/20

Evento: CESSAO INTERNA - SEM ONUS - Sem Ressarcimento

Processo N.: 169752/2021

Nome: (98675/2) ADRIANO SAMPAIO DA COSTA

Cargo/Função: (9175) INVESTIGADOR DE POLICIA/LC344/407

Órgão cedente: POLICIA JUDICIARIA CIVIL

Órgão cessionário: SECRETARIA DE ESTADO DE SEGURANCA PUBLICA

Até: 31/12/2023

Resolve: PRORROGAR o Ato n°SEPLAG/00204/2020, publicado no DOE de 06/02/20

Evento: CESSAO INTERNA - SEM ONUS - Sem Ressarcimento

Processo N.: 169752/2021

Nome: (98368/2) ALCIMAR MARTINS DE ARAUJO

Cargo/Função: (9175) INVESTIGADOR DE POLICIA/LC344/407

Órgão cedente: POLICIA JUDICIARIA CIVIL

Órgão cessionário: SECRETARIA DE ESTADO DE SEGURANCA PUBLICA

Até: 02/12/2023

Resolve: PRORROGAR o Ato n°SEPLAG/01146/2020, publicado no DOE de 11/09/20

Evento: CESSAO INTERNA - SEM ONUS - Sem Ressarcimento

Processo N.: 240366/2021

Nome: (80258/2) ANA CELIA MATEUS DA MOTTA

Cargo/Função: (5349) ANALISTA ADMINISTRATIVO L 10052

Órgão cedente: PROCURADORIA GERAL DO ESTADO

Órgão cessionário: PROCURADORIA GERAL DO ESTADO

Até: 23/08/2022

Resolve: PRORROGAR o Ato n°SEPLAG/00143/2020, publicado no DOE de 24/01/20

Evento: CESSAO INTERNA - SEM ONUS - Sem Ressarcimento

Processo N.: 169752/2021

Nome: (21246/1) ANA LUCIA BARBOSA DOS SANTOS

Cargo/Função: (9175) INVESTIGADOR DE POLICIA/LC344/407

Órgão cedente: POLICIA JUDICIARIA CIVIL

Órgão cessionário: SECRETARIA DE ESTADO DE SEGURANCA PUBLICA

Até: 31/12/2023

Resolve: PRORROGAR o Ato n°SEPLAG/00143/2020, publicado no DOE de 24/01/20

Evento: CESSAO INTERNA - SEM ONUS - Sem Ressarcimento

Processo N.: 169752/2021

Nome: (97303/1) ANTONIO DOS SANTOS SILVA

Cargo/Função: (9200) ESCRIVAO DE POLICIA/LC318/407

Órgão cedente: POLICIA JUDICIARIA CIVIL

Órgão cessionário: SECRETARIA DE ESTADO DE SEGURANCA PUBLICA

Até: 31/12/2023

Resolve: PRORROGAR o Ato n°SEPLAG/00143/2020, publicado no DOE de 24/01/20

Evento: CESSAO INTERNA - SEM ONUS - Sem Ressarcimento

Processo N.: 169752/2021

Nome: (136295/1) CARLOS RODRIGO ATTILIO BARBOSA GARCIA

Cargo/Função: (9175) INVESTIGADOR DE POLICIA/LC344/407

Órgão cedente: POLICIA JUDICIARIA CIVIL

Órgão cessionário: SECRETARIA DE ESTADO DE SEGURANCA PUBLICA

Até: 31/12/2023

Resolve: PRORROGAR o Ato n°SEPLAG/01688/2019, publicado no DOE de 23/12/19

Evento: CESSAO INTERNA - SEM ONUS - Sem Ressarcimento

Processo N.: 169634/2021

Nome: (233177/1) CASSIA DOS SANTOS CHAVES

Cargo/Função: (5349) ANALISTA ADMINISTRATIVO L 10052

Órgão cedente: SECRETARIA DE ESTADO DE SEGURANCA PUBLICA

Órgão cessionário: SECRETARIA DE ESTADO DE FAZENDA

Até: 08/12/2023

Resolve: PRORROGAR o Ato n°SEPLAG/00143/2020, publicado no DOE de 24/01/20

Evento: CESSAO INTERNA - SEM ONUS - Sem Ressarcimento

Processo N.: 169752/2021

Nome: (108558/1) CELMA RABELO XAVIER

Cargo/Função: (9200) ESCRIVAO DE POLICIA/LC318/407

Órgão cedente: POLICIA JUDICIARIA CIVIL

Órgão cessionário: SECRETARIA DE ESTADO DE SEGURANCA PUBLICA

Até: 31/12/2023

Resolve: PRORROGAR o Ato n°SEPLAG/00143/2020, publicado no DOE de 24/01/20

Evento: CESSAO INTERNA - SEM ONUS - Sem Ressarcimento

Processo N.: 169752/2021

Nome: (92184/1) CLARICE PAULA OLIVEIRA PINHO DE BARROS

Cargo/Função: (9200) ESCRIVAO DE POLICIA/LC318/407

Órgão cedente: POLICIA JUDICIARIA CIVIL

Órgão cessionário: SECRETARIA DE ESTADO DE SEGURANCA PUBLICA

Até: 31/12/2023

Resolve: PRORROGAR o Ato n°SEPLAG/00143/2020, publicado no DOE de 24/01/20

Evento: CESSAO INTERNA - SEM ONUS - Sem Ressarcimento

Processo N.: 169752/2021

Nome: (107886/1) EDER LUCAS DE REZENDE

Cargo/Função: (9175) INVESTIGADOR DE POLICIA/LC344/407

Órgão cedente: POLICIA JUDICIARIA CIVIL

Órgão cessionário: SECRETARIA DE ESTADO DE SEGURANCA PUBLICA

Até: 31/12/2023

Resolve: PRORROGAR o Ato n°SEPLAG/00143/2020, publicado no DOE de 24/01/20

Evento: CESSAO INTERNA - SEM ONUS - Sem Ressarcimento

Processo N.: 169752/2021

Nome: (92225/1) EIELE RODRIGUES DE SOUZA

Cargo/Função: (9175) INVESTIGADOR DE POLICIA/LC344/407  
 Órgão cedente: POLICIA JUDICIARIA CIVIL  
 Órgão cessionário: SECRETARIA DE ESTADO DE SEGURANCA PUBLICA  
 Até: 31/12/2023

Resolve: PRORROGAR o Ato nºSEPLAG/00143/2020, publicado no DOE de 24/01/20  
 Evento: CESSAO INTERNA - SEM ONUS - Sem Ressarcimento  
 Processo N.: 169752/2021

Nome: (97810/7) EVILLYN LAURA DE OLIVEIRA BORGES  
 Cargo/Função: (9175) INVESTIGADOR DE POLICIA/LC344/407  
 Órgão cedente: POLICIA JUDICIARIA CIVIL  
 Órgão cessionário: SECRETARIA DE ESTADO DE SEGURANCA PUBLICA  
 Até: 31/12/2023

Resolve: PRORROGAR o Ato nºSEPLAG/00972/2019, publicado no DOE de 12/07/19  
 Evento: CESSAO INTERNA - SEM ONUS - Sem Ressarcimento  
 Processo N.: 217884/2021

Nome: (107644/7) EZANIL CONCEICAO DA SILVA  
 Cargo/Função: (5349) ANALISTA ADMINISTRATIVO L 10052  
 Órgão cedente: SECRETARIA DE ESTADO DE PLANEJAMENTO E GESTAO  
 Órgão cessionário: SECRETARIA DE ESTADO DO MEIO AMBIENTE  
 Até: 16/06/2022

Resolve: PRORROGAR o Ato nºSEPLAG/00143/2020, publicado no DOE de 24/01/20  
 Evento: CESSAO INTERNA - SEM ONUS - Sem Ressarcimento  
 Processo N.: 169752/2021

Nome: (44094/1) GENIMA DA SILVA ALMEIDA EVANGELISTA  
 Cargo/Função: (9200) ESCRIVAO DE POLICIA/LC318/407  
 Órgão cedente: POLICIA JUDICIARIA CIVIL  
 Órgão cessionário: SECRETARIA DE ESTADO DE SEGURANCA PUBLICA  
 Até: 31/12/2023

Resolve: PRORROGAR o Ato nºSEPLAG/00272/2020, publicado no DOE de 17/02/20  
 Evento: CESSAO INTERNA - SEM ONUS - Sem Ressarcimento  
 Processo N.: 169752/2021

Nome: (122668/2) HENRIQUE TADEU RIBEIRO DE ALMEIDA BARBOSA  
 Cargo/Função: (9175) INVESTIGADOR DE POLICIA/LC344/407  
 Órgão cedente: POLICIA JUDICIARIA CIVIL  
 Órgão cessionário: SECRETARIA DE ESTADO DE SEGURANCA PUBLICA  
 Até: 31/12/2023

Resolve: PRORROGAR o Ato nºSEPLAG/00143/2020, publicado no DOE de 24/01/20  
 Evento: CESSAO INTERNA - SEM ONUS - Sem Ressarcimento  
 Processo N.: 169752/2021

Nome: (90972/2) JEAN RUDNEY DE JESUS DAHROUG  
 Cargo/Função: (9175) INVESTIGADOR DE POLICIA/LC344/407  
 Órgão cedente: POLICIA JUDICIARIA CIVIL  
 Órgão cessionário: SECRETARIA DE ESTADO DE SEGURANCA PUBLICA  
 Até: 31/12/2023

Resolve: PRORROGAR o Ato nºSEPLAG/00143/2020, publicado no DOE de 24/01/20  
 Evento: CESSAO INTERNA - SEM ONUS - Sem Ressarcimento  
 Processo N.: 169752/2021

Nome: (90862/2) JOAQUIM LUIZ DE AMORIM FILHO  
 Cargo/Função: (9175) INVESTIGADOR DE POLICIA/LC344/407  
 Órgão cedente: POLICIA JUDICIARIA CIVIL  
 Órgão cessionário: SECRETARIA DE ESTADO DE SEGURANCA PUBLICA  
 Até: 31/12/2023

Resolve: PRORROGAR o Ato nºSEPLAG/00143/2020, publicado no DOE de 24/01/20  
 Evento: CESSAO INTERNA - SEM ONUS - Sem Ressarcimento  
 Processo N.: 169752/2021

Nome: (110852/2) LINCON MEIRA VIEIRA  
 Cargo/Função: (9175) INVESTIGADOR DE POLICIA/LC344/407  
 Órgão cedente: POLICIA JUDICIARIA CIVIL  
 Órgão cessionário: SECRETARIA DE ESTADO DE SEGURANCA PUBLICA  
 Até: 31/12/2023

Resolve: PRORROGAR o Ato nºSEPLAG/00143/2020, publicado no DOE de 24/01/20  
 Evento: CESSAO INTERNA - SEM ONUS - Sem Ressarcimento  
 Processo N.: 169752/2021

Nome: (99059/2) PATRICIA LOPES DA CONCEICAO GALDINO  
 Cargo/Função: (9175) INVESTIGADOR DE POLICIA/LC344/407  
 Órgão cedente: POLICIA JUDICIARIA CIVIL  
 Órgão cessionário: SECRETARIA DE ESTADO DE SEGURANCA PUBLICA  
 Até: 31/12/2023

Resolve: PRORROGAR o Ato nºSEPLAG/00169/2020, publicado no DOE de 29/01/20  
 Evento: CESSAO INTERNA - SEM ONUS - Sem Ressarcimento  
 Processo N.: 169549/2021 e 208227/2021

Nome: (30372/1) ROSANE DE FATIMA BARTZ  
 Cargo/Função: (3441) PROFESSOR EDUC. BASICA  
 Órgão cedente: SECRETARIA DE ESTADO DE EDUCACAO  
 Órgão cessionário: POLITEC  
 Até: 31/12/2023

Resolve: PRORROGAR o Ato nºSEPLAG/01349/2020, publicado no DOE de 07/10/20  
 Evento: CESSAO INTERNA - SEM ONUS - Sem Ressarcimento  
 Processo N.: 176253/2021

Nome: (210077/7) SANDRA ARRUDA DE LIMA  
 Cargo/Função: (11905) AGENTE UNIVERSITARIO LC 321  
 Órgão cedente: FUNDACAO UNIVERSIDADE DO ESTADO DE MT  
 Órgão cessionário: SECRETARIA DE ESTADO DE PLANEJAMENTO E GESTAO  
 Até: 11/06/2022

Resolve: PRORROGAR o Ato nºSEPLAG/00143/2020, publicado no DOE de 24/01/20  
 Evento: CESSAO INTERNA - SEM ONUS - Sem Ressarcimento  
 Processo N.: 169752/2021

Nome: (236770/1) VERIDIANA LETICIA DONEDA  
 Cargo/Função: (9200) ESCRIVAO DE POLICIA/LC318/407  
 Órgão cedente: POLICIA JUDICIARIA CIVIL  
 Órgão cessionário: SECRETARIA DE ESTADO DE SEGURANCA PUBLICA  
 Até: 31/12/2023

PUBLICADA, REGISTRADA, CUMpra-SE.  
 Cuiabá-MT, 06 de Julho de 2021.  
 Lidiane Patricia Ferreira e Silva Leite  
 Secretária Adjunta de Gestão de Pessoas

ATO ADMINISTRATIVO/SEPLAG/01110/2021 DE:  
 07/07/2021

O Secretária Adjunta de Gestão de Pessoas no uso de suas atribuições que lhes são conferidas por lei,

Resolve: PRORROGAR CESSAO DGA o Ato nºSEPLAG/00143/2020, publicado no DOE de 24/01/20

Evento: CESSAO INTERNA - SEM ONUS - Sem Ressarcimento  
 Processo N.: 169752/2021

Nome: (23433/1) DAISE BECKMANN MOREL LUCK  
 Cargo/Função: (9175) INVESTIGADOR DE POLICIA/LC344/407  
 Órgão cedente: POLICIA JUDICIARIA CIVIL  
 Órgão cessionário: SECRETARIA DE ESTADO DE SEGURANCA PUBLICA  
 Período: Enquanto perdurar o exercício do Cargo em Comissão ou  
 Função de Confiança.

Resolve: PRORROGAR CESSAO DGA o Ato nºSEPLAG/01021/2020, publicado no DOE de 14/08/20

Evento: CESSAO INTERNA - SEM ONUS - Sem Ressarcimento  
 Processo N.: 169657/2021

Nome: (97427/1) MANASSES LUIZ BOTELHO  
 Cargo/Função: (9175) INVESTIGADOR DE POLICIA/LC344/407  
 Órgão cedente: POLICIA JUDICIARIA CIVIL  
 Órgão cessionário: SECRETARIA DE ESTADO DE SEGURANCA PUBLICA  
 Período: Enquanto perdurar o exercício do Cargo em Comissão ou  
 Função de Confiança.

PUBLICADA, REGISTRADA, CUMpra-SE.  
 Cuiabá-MT, 06 de Julho de 2021.  
 Lidiane Patricia Ferreira e Silva Leite  
 Secretária Adjunta de Gestão de Pessoas

ATO ADMINISTRATIVO/SEPLAG/01111/2021 DE:  
 07/07/2021

O Secretária Adjunta de Gestão de Pessoas no uso de suas atribuições que lhes são conferidas por lei,

Resolve: RETIFICAR o Ato nº22.401/2017, publicado no DOE de 21/12/17  
 Evento: CESSAO INTERNA - SEM ONUS - Sem Ressarcimento  
 Processo N.: 261911/2018

Nome: (17271/1) VICTOR BRAGA MELLO  
 Cargo/Função: (10979) PAPILOSCOPISTA  
 Órgão cedente: POLITEC  
 Órgão cessionário: SECRETARIA DE ESTADO DE SEGURANCA PUBLICA  
 A Partir de: 10/08/2017 Até28/08/2018

PUBLICADA, REGISTRADA, CUMpra-SE.  
 Cuiabá-MT, 06 de Julho de 2021.  
 Lidiane Patricia Ferreira e Silva Leite  
 Secretária Adjunta de Gestão de Pessoas

ATO ADMINISTRATIVO/SEPLAG/01112/2021 DE:  
 07/07/2021

O Secretária Adjunta de Gestão de Pessoas no uso de suas atribuições que lhes são conferidas por lei,

Resolve: CONCEDER PROGRESSÃO HORIZONTAL

Processo N.: 77954/2021

Nome: (257387/1) ADRIANA QUEIROZ DA SILVA  
 Cargo/Função: (6027) ANALISTA DESENV ECON SOCIAL L 10050  
 Órgão: MATO GROSSO PREVIDENCIA  
 Referência: C-003  
 A Partir de: 19/02/2021

Processo N.: 59779/2019

Nome: (268074/1) AMAURY DE MELO FERNANDES  
 Cargo/Função: (9175) INVESTIGADOR DE POLICIA/LC344/407  
 Órgão: POLICIA JUDICIARIA CIVIL  
 Referência: B-001  
 A Partir de: 19/02/2019

Processo N.: 96677/2021

Nome: (285095/1) DANIEL BARROS DA SILVA  
 Cargo/Função: (10910) PERITO OFICIAL CRIMINAL  
 Órgão: POLITEC  
 Referência: B-001  
 A Partir de: 13/03/2021

Processo N.: 154707/2021

Nome: (226321/2) DANIELLA BORGES ALVES  
 Cargo/Função: (11905) AGENTE UNIVERSITARIO LC 321  
 Órgão: FUNDACAO UNIVERSIDADE DO ESTADO DE MT  
 Referência: D-004  
 A Partir de: 18/05/2021

Processo N.: 349764/2019

Nome: (203464/1) EDUARDO AUGUSTO BARCELOS  
 Cargo/Função: (9175) INVESTIGADOR DE POLICIA/LC344/407  
 Órgão: POLICIA JUDICIARIA CIVIL  
 Referência: E-004  
 A Partir de: 02/06/2021

Processo N.: 158588/2021

Nome: (285985/1) FRANCINE DEOLA PIMENTEL BEDUSCHI  
Cargo/Função: (10928) PERITO OFICIAL MEDICO LEGISTA  
Órgão: POLITEC  
Referência: B-001  
A Partir de: 22/04/2021

Processo N.: 447711/2020

Nome: (72413/2) JOILSON DE FIGUEIREDO  
Cargo/Função: (9175) INVESTIGADOR DE POLICIA/LC344/407  
Órgão: POLICIA JUDICIARIA CIVIL  
Referência: C-006  
A Partir de: 26/01/2021

Processo N.: 108257/2021

Nome: (255326/1) KAIRO FERNANDES BARCELOS  
Cargo/Função: (10928) PERITO OFICIAL MEDICO LEGISTA  
Órgão: POLITEC  
Referência: C-003  
A Partir de: 12/03/2021

Processo N.: 169083/2020

Nome: (255436/1) LAURA DENIZE DE ARRUDA  
Cargo/Função: (5349) ANALISTA ADMINISTRATIVO L 10052  
Órgão: SECRETARIA DE ESTADO DE CULTURA, ESPORTE E LAZER  
Referência: C-003  
A Partir de: 25/02/2021

Processo N.: 418911/2020

Nome: (90870/2) MARCOS BEBIANO DOS SANTOS  
Cargo/Função: (9175) INVESTIGADOR DE POLICIA/LC344/407  
Órgão: POLICIA JUDICIARIA CIVIL  
Referência: C-007  
A Partir de: 26/01/2021

Processo N.: 155420/2021

Nome: (84272/2) NEIDE DA SILVA PORTO  
Cargo/Função: (5349) ANALISTA ADMINISTRATIVO L 10052  
Órgão: SECRETARIA DE ESTADO DE PLANEJAMENTO E GESTAO  
Referência: C-007  
A Partir de: 18/05/2021

Processo N.: 92114/2021

Nome: (285849/1) PABLO GARCIA DA COSTA  
Cargo/Função: (10979) PAPILOSCOPISTA  
Órgão: POLITEC  
Referência: B-001  
A Partir de: 28/03/2021

Processo N.: 99391/2021

Nome: (127410/1) PATRICIA HATSUMI YASHIRO HOSIDA  
Cargo/Função: (4912) PROFIS TEC NIV SUPERIOR SERV SAUDE SUS  
Órgão: SECRETARIA DE ESTADO DE SAUDE  
Referência: D-005  
A Partir de: 05/03/2021

Processo N.: 495426/2020

Nome: (249824/3) RENATA BRITO PERES  
Cargo/Função: (9200) ESCRIVAO DE POLICIA/LC318/407  
Órgão: POLICIA JUDICIARIA CIVIL  
Referência: C-002  
A Partir de: 03/02/2021

Processo N.: 27567/2021

Nome: (259918/1) VALDENIR DE OLIVEIRA LIRA  
Cargo/Função: (9200) ESCRIVAO DE POLICIA/LC318/407  
Órgão: POLICIA JUDICIARIA CIVIL  
Referência: C-002  
A Partir de: 26/01/2021

Processo N.: 468470/2020

Nome: (259917/1) WALLACE EDUARDO MONTES SOARES FERNANDES  
Cargo/Função: (9200) ESCRIVAO DE POLICIA/LC318/407  
Órgão: POLICIA JUDICIARIA CIVIL  
Referência: C-002  
A Partir de: 26/01/2021

PUBLICADA, REGISTRADA, CUMpra-SE.  
Cuiabá-MT, 06 de Julho de 2021.  
Lidiane Patricia Ferreira e Silva Leite  
Secretária Adjunta de Gestão de Pessoas

ATO ADMINISTRATIVO/SEPLAG/01113/2021 DE:  
07/07/2021

O Secretária Adjunta de Gestão de Pessoas no uso de suas atribuições que lhes são conferidas por lei,

Resolve: CONCEDER PROGRESSÃO VERTICAL

Processo N.: 153434/2021

Nome: (106324/1) ACIR ANDRE NOVACZYK  
Cargo/Função: (4912) PROFIS TEC NIV SUPERIOR SERV SAUDE SUS  
Órgão: SECRETARIA DE ESTADO DE SAUDE  
Referência: C-007  
A Partir de: 31/03/2021

Processo N.: 151746/2021

Nome: (255229/1) ALAN VINICIUS DE FIGUEIREDO LUGLI  
Cargo/Função: (10910) PERITO OFICIAL CRIMINAL  
Órgão: POLITEC  
Referência: B-003  
A Partir de: 15/04/2020

Processo N.: 154763/2021

Nome: (66494/7) ALBINO PFEIFER NETO

Cargo/Função: (3870) FISCAL EST DEF AGRO E FLORESTAL L9070  
Órgão: INST. DE DEFESA AGROPEC. DO ESTADO DE MT  
Referência: C-008  
A Partir de: 01/02/2021

Processo N.: 147402/2021

Nome: (232773/1) ALEXANDRE DE ALMEIDA SILVA  
Cargo/Função: (6052) TECNICO DESENV ECO SOC L 10177/14  
Órgão: POLITEC  
Referência: C-004  
A Partir de: 13/05/2020

Processo N.: 153433/2021

Nome: (86195/1) ANA CAMPOS PEDROSA  
Cargo/Função: (4946) PROFIS TEC NIV MEDIO SERV SAUDE SUS  
Órgão: SECRETARIA DE ESTADO DE SAUDE  
Referência: D-008  
A Partir de: 17/03/2021

Processo N.: 153432/2021

Nome: (104897/1) ANA CRISTINA NEUENSCHWANDER MENDONCA  
Cargo/Função: (4912) PROFIS TEC NIV SUPERIOR SERV SAUDE SUS  
Órgão: SECRETARIA DE ESTADO DE SAUDE  
Referência: D-007  
A Partir de: 26/03/2021

Processo N.: 303592/2020

Nome: (124828/1) ANA LUCI DE SOUZA FONTANA  
Cargo/Função: (11905) AGENTE UNIVERSITARIO LC 321  
Órgão: FUNDACAO UNIVERSIDADE DO ESTADO DE MT  
Referência: D-006  
A Partir de: 18/07/2020

Processo N.: 147621/2021

Nome: (104456/1) AUGUSTO CESAR TAQUES SALDANHA  
Cargo/Função: (4912) PROFIS TEC NIV SUPERIOR SERV SAUDE SUS  
Órgão: SECRETARIA DE ESTADO DE SAUDE  
Referência: D-007  
A Partir de: 25/03/2021

Processo N.: 129165/2021

Nome: (43064/2) BENVINDO JOSE DE SOUZA  
Cargo/Função: (10290) AGENTE SISTEMA PENITENC LC 423  
Órgão: SECRETARIA DE ESTADO DE SEGURANCA PUBLICA  
Referência: D-010  
A Partir de: 01/05/2020

Processo N.: 148021/2021

Nome: (236857/1) BRUNO HENRIQUE FERREIRA MARQUES  
Cargo/Função: (10290) AGENTE SISTEMA PENITENC LC 423  
Órgão: SECRETARIA DE ESTADO DE SEGURANCA PUBLICA  
Referência: C-004  
A Partir de: 23/11/2020

Processo N.: 153435/2021

Nome: (86285/1) CAIO PEREIRA MARTINS  
Cargo/Função: (4989) PROFIS APOIO SERV SAUDE SUS  
Órgão: SECRETARIA DE ESTADO DE SAUDE  
Referência: D-008  
A Partir de: 16/03/2021

Processo N.: 147451/2021

Nome: (258202/1) CARLA PATRICIA SALES SILVA  
Cargo/Função: (9202) ASSIST. DO SISTEMA SOCIOEDUCATIVO  
Órgão: SECRETARIA DE ESTADO DE SEGURANCA PUBLICA  
Referência: B-003  
A Partir de: 15/09/2020

Processo N.: 149699/2021

Nome: (258400/1) CARLO RALPH DE MUSIS  
Cargo/Função: (10910) PERITO OFICIAL CRIMINAL  
Órgão: POLITEC  
Referência: B-003  
A Partir de: 13/10/2020

Processo N.: 147386/2021

Nome: (201561/4) CARMEN LUCIA BARBOSA  
Cargo/Função: (5349) ANALISTA ADMINISTRATIVO L 10052  
Órgão: SECRETARIA DE ESTADO DE SEGURANCA PUBLICA  
Referência: C-006  
A Partir de: 03/03/2021

Processo N.: 147444/2021

Nome: (257574/1) CAROLINE BENEDITA BULHOES DA CONCEICAO  
Cargo/Função: (9202) ASSIST. DO SISTEMA SOCIOEDUCATIVO  
Órgão: SECRETARIA DE ESTADO DE SEGURANCA PUBLICA  
Referência: B-003  
A Partir de: 08/08/2020

Processo N.: 346499/2020

Nome: (258022/1) CELSO OLIVEIRA CAETANO  
Cargo/Função: (11905) AGENTE UNIVERSITARIO LC 321  
Órgão: FUNDACAO UNIVERSIDADE DO ESTADO DE MT  
Referência: B-003  
A Partir de: 11/08/2020

Processo N.: 153436/2021

Nome: (93286/1) CHARLIE AMORIM LIMA  
Cargo/Função: (4946) PROFIS TEC NIV MEDIO SERV SAUDE SUS  
Órgão: SECRETARIA DE ESTADO DE SAUDE  
Referência: D-007  
A Partir de: 26/03/2021

Processo N.: 129073/2021

Nome: (118113/1) CLAUDINEI FERNANDES

Cargo/Função: (10290) AGENTE SISTEMA PENITENC LC 423  
 Órgão: SECRETARIA DE ESTADO DE SEGURANCA PUBLICA  
 Referência: D-006  
 A Partir de: 01/05/2020

Processo N.: 148028/2021

Nome: (220014/2) CLEMIR CANDELORIO DE OLANDRA  
 Cargo/Função: (10290) AGENTE SISTEMA PENITENC LC 423  
 Órgão: SECRETARIA DE ESTADO DE SEGURANCA PUBLICA  
 Referência: C-004  
 A Partir de: 26/05/2020

Processo N.: 57555/2021

Nome: (44134/1) DALMIR COMERLATTO  
 Cargo/Função: (9175) INVESTIGADOR DE POLICIA/LC344/407  
 Órgão: POLICIA JUDICIARIA CIVIL  
 Referência: E-010  
 A Partir de: 01/12/2020

Processo N.: 37017/2021

Nome: (203458/1) DANILO TIAGO BERSELLI  
 Cargo/Função: (9175) INVESTIGADOR DE POLICIA/LC344/407  
 Órgão: POLICIA JUDICIARIA CIVIL  
 Referência: E-005  
 A Partir de: 01/12/2020

Processo N.: 151554/2021

Nome: (127492/1) EDEMAR DOS SANTOS AMORIM  
 Cargo/Função: (10290) AGENTE SISTEMA PENITENC LC 423  
 Órgão: SECRETARIA DE ESTADO DE SEGURANCA PUBLICA  
 Referência: D-005  
 A Partir de: 01/05/2020

Processo N.: 19552/2021

Nome: (108180/1) EDUARDO DOS SANTOS GAMA  
 Cargo/Função: (9175) INVESTIGADOR DE POLICIA/LC344/407  
 Órgão: POLICIA JUDICIARIA CIVIL  
 Referência: E-006  
 A Partir de: 01/12/2020

Processo N.: 149686/2021

Nome: (256159/1) EDUARDO PACHECO E SOUZA DA SILVA  
 Cargo/Função: (10910) PERITO OFICIAL CRIMINAL  
 Órgão: POLITEC  
 Referência: B-003  
 A Partir de: 23/05/2020

Processo N.: 147622/2021

Nome: (108570/1) ELEN CRISTINA GOMES MONTEIRO VIANA  
 Cargo/Função: (4946) PROFIS TEC NIV MEDIO SERV SAUDE SUS  
 Órgão: SECRETARIA DE ESTADO DE SAUDE  
 Referência: D-009  
 A Partir de: 12/03/2021

Processo N.: 147982/2021

Nome: (236863/1) ELIANE LUIZ PINTO  
 Cargo/Função: (10282) ASSIST. SIST. PENITENCIARIO  
 Órgão: SECRETARIA DE ESTADO DE SEGURANCA PUBLICA  
 Referência: C-004  
 A Partir de: 24/11/2020

Processo N.: 150503/2021

Nome: (79497/1) ERIKA GLEICE MENEZES DO NASCIMENTO  
 Cargo/Função: (3870) FISCAL EST DEF AGRO E FLORESTAL L9070  
 Órgão: INST. DE DEFESA AGROPEC. DO ESTADO DE MT  
 Referência: D-009  
 A Partir de: 01/01/2021

Processo N.: 148048/2021

Nome: (236946/1) FANICELIA DE MELO RAIMUNDO  
 Cargo/Função: (10290) AGENTE SISTEMA PENITENC LC 423  
 Órgão: SECRETARIA DE ESTADO DE SEGURANCA PUBLICA  
 Referência: C-004  
 A Partir de: 29/11/2020

Processo N.: 153417/2021

Nome: (113101/1) FERNAN HUDSON COSTA COELHO  
 Cargo/Função: (4946) PROFIS TEC NIV MEDIO SERV SAUDE SUS  
 Órgão: SECRETARIA DE ESTADO DE SAUDE  
 Referência: D-006  
 A Partir de: 22/03/2021

Processo N.: 129144/2021

Nome: (120181/1) FERNANDA FERREIRA DUQUE  
 Cargo/Função: (10290) AGENTE SISTEMA PENITENC LC 423  
 Órgão: SECRETARIA DE ESTADO DE SEGURANCA PUBLICA  
 Referência: D-006  
 A Partir de: 01/05/2020

Processo N.: 151659/2021

Nome: (232012/1) FERNANDO MAURO NOBRE  
 Cargo/Função: (10290) AGENTE SISTEMA PENITENC LC 423  
 Órgão: SECRETARIA DE ESTADO DE SEGURANCA PUBLICA  
 Referência: C-004  
 A Partir de: 20/04/2020

Processo N.: 130264/2021

Nome: (117971/1) FLAVIA EMANUELLE DE SOUZA SOARES  
 Cargo/Função: (10290) AGENTE SISTEMA PENITENC LC 423  
 Órgão: SECRETARIA DE ESTADO DE SEGURANCA PUBLICA  
 Referência: D-006  
 A Partir de: 01/05/2020

Processo N.: 150495/2021

Nome: (80175/2) FRANCISCO CAMPOS DE LACERDA  
 Cargo/Função: (3870) FISCAL EST DEF AGRO E FLORESTAL L9070

Órgão: INST. DE DEFESA AGROPEC. DO ESTADO DE MT  
 Referência: D-009  
 A Partir de: 01/01/2021

Processo N.: 153409/2021

Nome: (58926/3) FRANCISCO GOMES DA SILVA  
 Cargo/Função: (4912) PROFIS TEC NIV SUPERIOR SERV SAUDE SUS  
 Órgão: SECRETARIA DE ESTADO DE SAUDE  
 Referência: C-008  
 A Partir de: 13/03/2021

Processo N.: 153421/2021

Nome: (55030/15) FRANCISCO JOSE DE BORJA SANTOS  
 Cargo/Função: (4912) PROFIS TEC NIV SUPERIOR SERV SAUDE SUS  
 Órgão: SECRETARIA DE ESTADO DE SAUDE  
 Referência: D-008  
 A Partir de: 15/03/2021

Processo N.: 148006/2021

Nome: (234004/1) FRANCISCO RUBENS PIMENTA DE SOUSA  
 Cargo/Função: (10290) AGENTE SISTEMA PENITENC LC 423  
 Órgão: SECRETARIA DE ESTADO DE SEGURANCA PUBLICA  
 Referência: C-004  
 A Partir de: 13/06/2020

Processo N.: 151539/2021

Nome: (16927/3) GENICE RAQUEL PINHO LEITE  
 Cargo/Função: (10290) AGENTE SISTEMA PENITENC LC 423  
 Órgão: SECRETARIA DE ESTADO DE SEGURANCA PUBLICA  
 Referência: D-009  
 A Partir de: 01/05/2020

Processo N.: 153416/2021

Nome: (69259/5) GIANCARLA FONTES DE ALMEIDA SANTOS  
 Cargo/Função: (4912) PROFIS TEC NIV SUPERIOR SERV SAUDE SUS  
 Órgão: SECRETARIA DE ESTADO DE SAUDE  
 Referência: D-008  
 A Partir de: 20/03/2021

Processo N.: 153415/2021

Nome: (100074/2) GILBERTO OLIVEIRA DE JESUS  
 Cargo/Função: (4912) PROFIS TEC NIV SUPERIOR SERV SAUDE SUS  
 Órgão: SECRETARIA DE ESTADO DE SAUDE  
 Referência: D-007  
 A Partir de: 25/03/2021

Processo N.: 153414/2021

Nome: (51598/4) GILSON MARCIO DA COSTA  
 Cargo/Função: (4912) PROFIS TEC NIV SUPERIOR SERV SAUDE SUS  
 Órgão: SECRETARIA DE ESTADO DE SAUDE  
 Referência: D-007  
 A Partir de: 31/03/2021

Processo N.: 153462/2021

Nome: (113004/1) GILVAN LEAO ORMOND  
 Cargo/Função: (6027) ANALISTA DESENV ECON SOCIAL L 10050  
 Órgão: SEC EST DE ASSIST SOCIAL E CIDADANIA  
 Referência: D-008  
 A Partir de: 11/04/2021

Processo N.: 171890/2021

Nome: (259736/1) GLAUCO ORSINE TRAVAGLIA  
 Cargo/Função: (9200) ESCRIVAO DE POLICIA/LC318/407  
 Órgão: POLICIA JUDICIARIA CIVIL  
 Referência: B-003  
 A Partir de: 26/01/2021

Processo N.: 151669/2021

Nome: (230108/1) HUDSON DE SOUSA GUASTI  
 Cargo/Função: (10910) PERITO OFICIAL CRIMINAL  
 Órgão: POLITEC  
 Referência: C-004  
 A Partir de: 30/03/2020

Processo N.: 153428/2021

Nome: (86162/1) ISOLDA MARIA DE LIMA  
 Cargo/Função: (4989) PROFIS APOIO SERV SAUDE SUS  
 Órgão: SECRETARIA DE ESTADO DE SAUDE  
 Referência: D-008  
 A Partir de: 13/03/2021

Processo N.: 148042/2021

Nome: (213317/2) ISRAEL DA SILVA LIMA  
 Cargo/Função: (10280) PROF. NIV. SUP. SIST. PENITENCIARIO  
 Órgão: SECRETARIA DE ESTADO DE SEGURANCA PUBLICA  
 Referência: C-004  
 A Partir de: 01/12/2020

Processo N.: 147660/2021

Nome: (106252/1) IVANA DE MENEZES  
 Cargo/Função: (4912) PROFIS TEC NIV SUPERIOR SERV SAUDE SUS  
 Órgão: SECRETARIA DE ESTADO DE SAUDE  
 Referência: D-007  
 A Partir de: 27/03/2021

Processo N.: 153418/2021

Nome: (43706/3) IVANETE PAES DE SIQUEIRA BIZIO  
 Cargo/Função: (4989) PROFIS APOIO SERV SAUDE SUS  
 Órgão: SECRETARIA DE ESTADO DE SAUDE  
 Referência: D-009  
 A Partir de: 13/03/2021

Processo N.: 153412/2021

Nome: (106275/1) IVETE TEIXEIRA DOS SANTOS  
 Cargo/Função: (4912) PROFIS TEC NIV SUPERIOR SERV SAUDE SUS  
 Órgão: SECRETARIA DE ESTADO DE SAUDE

Referência: D-007  
A Partir de: 25/03/2021

Processo N.: 147419/2021  
Nome: (218010/2) JACKELINE EULALIA RONDON ALBUQUERQUE  
Cargo/Função: (9202) ASSIST. DO SISTEMA SOCIOEDUCATIVO  
Órgão: SECRETARIA DE ESTADO DE SEGURANCA PUBLICA  
Referência: B-003  
A Partir de: 14/08/2020

Processo N.: 129097/2021  
Nome: (118262/9) JEAN JACKSON FERREIRA MENDES  
Cargo/Função: (10290) AGENTE SISTEMA PENITENC LC 423  
Órgão: SECRETARIA DE ESTADO DE SEGURANCA PUBLICA  
Referência: D-005  
A Partir de: 01/05/2020

Processo N.: 147393/2021  
Nome: (122673/2) JEFFERSON GONCALVES DE OLIVEIRA REIS  
Cargo/Função: (5365) TECNICO ADMINISTRATIVO L 10052  
Órgão: SECRETARIA DE ESTADO DE SEGURANCA PUBLICA  
Referência: C-006  
A Partir de: 05/07/2020

Processo N.: 153441/2021  
Nome: (104916/1) JETH LINS DE SOUZA  
Cargo/Função: (4946) PROFIS TEC NIV MEDIO SERV SAUDE SUS  
Órgão: SECRETARIA DE ESTADO DE SAUDE  
Referência: D-007  
A Partir de: 21/03/2021

Processo N.: 153411/2021  
Nome: (106247/1) JORGE LUIZ CINTRA DO NASCIMENTO  
Cargo/Função: (4912) PROFIS TEC NIV SUPERIOR SERV SAUDE SUS  
Órgão: SECRETARIA DE ESTADO DE SAUDE  
Referência: D-007  
A Partir de: 27/03/2021

Processo N.: 303335/2020  
Nome: (124728/1) JORGE MAURICIO DE ANDRADE  
Cargo/Função: (11905) AGENTE UNIVERSITARIO LC 321  
Órgão: FUNDACAO UNIVERSIDADE DO ESTADO DE MT  
Referência: D-006  
A Partir de: 15/07/2020

Processo N.: 129062/2021  
Nome: (86257/1) JOSE BENEDITO DA SILVA  
Cargo/Função: (10290) AGENTE SISTEMA PENITENC LC 423  
Órgão: SECRETARIA DE ESTADO DE SEGURANCA PUBLICA  
Referência: D-007  
A Partir de: 01/05/2020

Processo N.: 121750/2021  
Nome: (234018/1) JOSE CONCEICAO PEREIRA DOS SANTOS  
Cargo/Função: (10290) AGENTE SISTEMA PENITENC LC 423  
Órgão: SECRETARIA DE ESTADO DE SEGURANCA PUBLICA  
Referência: C-004  
A Partir de: 02/06/2020

Processo N.: 135529/2021  
Nome: (122202/1) JOSE LUIZ DOS SANTOS  
Cargo/Função: (10290) AGENTE SISTEMA PENITENC LC 423  
Órgão: SECRETARIA DE ESTADO DE SEGURANCA PUBLICA  
Referência: D-006  
A Partir de: 01/05/2020

Processo N.: 130347/2021  
Nome: (78553/3) JOSE MARCIO FRANCISCO DE FIGUEIREDO  
Cargo/Função: (10290) AGENTE SISTEMA PENITENC LC 423  
Órgão: SECRETARIA DE ESTADO DE SEGURANCA PUBLICA  
Referência: D-007  
A Partir de: 01/05/2020

Processo N.: 125955/2021  
Nome: (97901/16) JOSE RAIMUNDO CORREIA FILHO  
Cargo/Função: (9175) INVESTIGADOR DE POLICIA/LC344/407  
Órgão: POLICIA JUDICIARIA CIVIL  
Referência: E-007  
A Partir de: 31/12/2020

Processo N.: 153427/2021  
Nome: (92164/2) JULIANO ANDRE RIBEIRO DE PROENCA  
Cargo/Função: (4946) PROFIS TEC NIV MEDIO SERV SAUDE SUS  
Órgão: SECRETARIA DE ESTADO DE SAUDE  
Referência: D-008  
A Partir de: 10/03/2021

Processo N.: 147428/2021  
Nome: (139494/25) JULIANO CLAUDIO ALVES  
Cargo/Função: (9184) ANALISTA DO SIST. SOCIOEDUCATIVO  
Órgão: SECRETARIA DE ESTADO DE SEGURANCA PUBLICA  
Referência: B-004  
A Partir de: 19/08/2020

Processo N.: 57497/2021  
Nome: (97416/1) JUNIOR SILVA DE ANUNCIACAO  
Cargo/Função: (9175) INVESTIGADOR DE POLICIA/LC344/407  
Órgão: POLICIA JUDICIARIA CIVIL  
Referência: E-007  
A Partir de: 01/12/2020

Processo N.: 147388/2021  
Nome: (233663/1) KATIUSCE SOARES KERSCH  
Cargo/Função: (6052) TECNICO DESENV ECO SOC L 10177/14  
Órgão: POLITEC  
Referência: C-004

A Partir de: 13/05/2020

Processo N.: 153424/2021  
Nome: (86291/1) KELLY BIEGAS DE OLIVEIRA  
Cargo/Função: (4989) PROFIS APOIO SERV SAUDE SUS  
Órgão: SECRETARIA DE ESTADO DE SAUDE  
Referência: D-008  
A Partir de: 13/03/2021

Processo N.: 132228/2021  
Nome: (109533/2) KELLY CRISTINA VASCONCELOS DE OLIVEIRA  
Cargo/Função: (10290) AGENTE SISTEMA PENITENC LC 423  
Órgão: SECRETARIA DE ESTADO DE SEGURANCA PUBLICA  
Referência: D-005  
A Partir de: 01/05/2020

Processo N.: 71177/2021  
Nome: (129215/1) KELLY REGINA SILVA PASSARINI  
Cargo/Função: (5430) AGENTE DO SERVICO DE TRANSITO LC 505/13  
Órgão: DEPARTAMENTO ESTADUAL DE TRANSITO  
Referência: D-006  
A Partir de: 19/01/2021

Processo N.: 153410/2021  
Nome: (106612/1) KERLEY BARBOSA TEIXEIRA  
Cargo/Função: (4946) PROFIS TEC NIV MEDIO SERV SAUDE SUS  
Órgão: SECRETARIA DE ESTADO DE SAUDE  
Referência: D-007  
A Partir de: 25/03/2021

Processo N.: 147661/2021  
Nome: (104888/1) LAUDICEIA BATISTA DE SOUSA LIMA  
Cargo/Função: (4912) PROFIS TEC NIV SUPERIOR SERV SAUDE SUS  
Órgão: SECRETARIA DE ESTADO DE SAUDE  
Referência: D-007  
A Partir de: 31/03/2021

Processo N.: 151551/2021  
Nome: (78856/2) LAURA LUCIA RIBEIRO DE SOUZA  
Cargo/Função: (10290) AGENTE SISTEMA PENITENC LC 423  
Órgão: SECRETARIA DE ESTADO DE SEGURANCA PUBLICA  
Referência: D-006  
A Partir de: 01/05/2020

Processo N.: 35637/2021  
Nome: (203463/1) LAURA VIVIANE DE ALMEIDA COUTO  
Cargo/Função: (9175) INVESTIGADOR DE POLICIA/LC344/407  
Órgão: POLICIA JUDICIARIA CIVIL  
Referência: E-005  
A Partir de: 01/12/2020

Processo N.: 153426/2021  
Nome: (97563/2) LAURO MAIOLINO RIBEIRO  
Cargo/Função: (4912) PROFIS TEC NIV SUPERIOR SERV SAUDE SUS  
Órgão: SECRETARIA DE ESTADO DE SAUDE  
Referência: B-007  
A Partir de: 09/02/2021

Processo N.: 151222/2021  
Nome: (79487/1) LEIMAR DE SOUZA LEITE  
Cargo/Função: (3870) FISCAL EST DEF AGRO E FLORESTAL L9070  
Órgão: INST. DE DEFESA AGROPEC. DO ESTADO DE MT  
Referência: D-009  
A Partir de: 01/01/2021

Processo N.: 153413/2021  
Nome: (104981/1) LENA WALDIVER CORREA  
Cargo/Função: (4946) PROFIS TEC NIV MEDIO SERV SAUDE SUS  
Órgão: SECRETARIA DE ESTADO DE SAUDE  
Referência: D-007  
A Partir de: 26/03/2021

Processo N.: 133623/2021  
Nome: (233358/1) LEONARDO DA SILVA FERREIRA  
Cargo/Função: (10290) AGENTE SISTEMA PENITENC LC 423  
Órgão: SECRETARIA DE ESTADO DE SEGURANCA PUBLICA  
Referência: C-004  
A Partir de: 13/05/2020

Processo N.: 147394/2021  
Nome: (256954/1) LETICIA FERRETTI LOBO  
Cargo/Função: (5349) ANALISTA ADMINISTRATIVO L 10052  
Órgão: SECRETARIA DE ESTADO DE SEGURANCA PUBLICA  
Referência: B-003  
A Partir de: 01/07/2020

Processo N.: 147667/2021  
Nome: (104917/1) LUCIA HELENA ZANARDO  
Cargo/Função: (4912) PROFIS TEC NIV SUPERIOR SERV SAUDE SUS  
Órgão: SECRETARIA DE ESTADO DE SAUDE  
Referência: D-007  
A Partir de: 24/03/2021

Processo N.: 148005/2021  
Nome: (139987/3) LUCIENE FERREIRA AFONSO  
Cargo/Função: (10290) AGENTE SISTEMA PENITENC LC 423  
Órgão: SECRETARIA DE ESTADO DE SEGURANCA PUBLICA  
Referência: C-004  
A Partir de: 01/06/2020

Processo N.: 147996/2021  
Nome: (256828/1) LUCIMAR LEMES URBANO  
Cargo/Função: (10282) ASSIST.SIST.PENITENCIARIO  
Órgão: SECRETARIA DE ESTADO DE SEGURANCA PUBLICA  
Referência: B-003  
A Partir de: 12/06/2020

Processo N.: 153419/2021  
 Nome: (103649/1) LUCY JANE ZANCHETTIN  
 Cargo/Função: (4912) PROFIS TEC NIV SUPERIOR SERV SAUDE SUS  
 Órgão: SECRETARIA DE ESTADO DE SAUDE  
 Referência: D-007  
 A Partir de: 18/01/2021

Processo N.: 135504/2021  
 Nome: (71850/6) LUIZ ANDRE RODRIGUES RONDON  
 Cargo/Função: (10290) AGENTE SISTEMA PENITENC LC 423  
 Órgão: SECRETARIA DE ESTADO DE SEGURANCA PUBLICA  
 Referência: D-007  
 A Partir de: 01/05/2020

Processo N.: 133568/2021  
 Nome: (233470/1) LUIZ ANTONIO RODRIGUES DE JESUS  
 Cargo/Função: (10290) AGENTE SISTEMA PENITENC LC 423  
 Órgão: SECRETARIA DE ESTADO DE SEGURANCA PUBLICA  
 Referência: C-004  
 A Partir de: 12/05/2020

Processo N.: 129141/2021  
 Nome: (127480/1) LUIZ MARCIO DE ALMEIDA  
 Cargo/Função: (10290) AGENTE SISTEMA PENITENC LC 423  
 Órgão: SECRETARIA DE ESTADO DE SEGURANCA PUBLICA  
 Referência: D-005  
 A Partir de: 01/05/2020

Processo N.: 153430/2021  
 Nome: (89244/6) MAIRA DE MELLO  
 Cargo/Função: (4946) PROFIS TEC NIV MEDIO SERV SAUDE SUS  
 Órgão: SECRETARIA DE ESTADO DE SAUDE  
 Referência: D-007  
 A Partir de: 19/03/2021

Processo N.: 20096/2021  
 Nome: (97560/1) MAIRTON VIDAL DE LIMA BEZERRA  
 Cargo/Função: (9175) INVESTIGADOR DE POLICIA/LC344/407  
 Órgão: POLICIA JUDICIARIA CIVIL  
 Referência: E-007  
 A Partir de: 01/12/2020

Processo N.: 151377/2021  
 Nome: (79516/1) MARCIA BENEDITA MARTINS  
 Cargo/Função: (3870) FISCAL EST DEF AGRO E FLORESTAL L9070  
 Órgão: INST. DE DEFESA AGROPEC. DO ESTADO DE MT  
 Referência: D-009  
 A Partir de: 01/01/2021

Processo N.: 151571/2021  
 Nome: (120033/1) MARCIA CORREA MORAES DE MELO  
 Cargo/Função: (10290) AGENTE SISTEMA PENITENC LC 423  
 Órgão: SECRETARIA DE ESTADO DE SEGURANCA PUBLICA  
 Referência: D-006  
 A Partir de: 01/05/2020

Processo N.: 153407/2021  
 Nome: (103344/2) MARCIA MARIA DUTRA LEO GARCIA  
 Cargo/Função: (4912) PROFIS TEC NIV SUPERIOR SERV SAUDE SUS  
 Órgão: SECRETARIA DE ESTADO DE SAUDE  
 Referência: D-007  
 A Partir de: 27/03/2021

Processo N.: 129093/2021  
 Nome: (232604/1) MARCIELE APARECIDA NAVES  
 Cargo/Função: (10290) AGENTE SISTEMA PENITENC LC 423  
 Órgão: SECRETARIA DE ESTADO DE SEGURANCA PUBLICA  
 Referência: C-004  
 A Partir de: 03/05/2020

Processo N.: 151465/2021  
 Nome: (50265/3) MARCOS AURELIO ROSA DE CASTRO  
 Cargo/Função: (3870) FISCAL EST DEF AGRO E FLORESTAL L9070  
 Órgão: INST. DE DEFESA AGROPEC. DO ESTADO DE MT  
 Referência: D-009  
 A Partir de: 01/01/2021

Processo N.: 152287/2021  
 Nome: (79538/1) MARCOS MURILO ROLIM JUNIOR  
 Cargo/Função: (3870) FISCAL EST DEF AGRO E FLORESTAL L9070  
 Órgão: INST. DE DEFESA AGROPEC. DO ESTADO DE MT  
 Referência: D-009  
 A Partir de: 01/01/2021

Processo N.: 147994/2021  
 Nome: (47524/14) MARGARIDA SILVA  
 Cargo/Função: (10282) ASSIST. SIST. PENITENCIARIO  
 Órgão: SECRETARIA DE ESTADO DE SEGURANCA PUBLICA  
 Referência: C-005  
 A Partir de: 08/12/2020

Processo N.: 153408/2021  
 Nome: (106305/1) MARIA APARECIDA SOARES CORREA DA COSTA  
 Cargo/Função: (4912) PROFIS TEC NIV SUPERIOR SERV SAUDE SUS  
 Órgão: SECRETARIA DE ESTADO DE SAUDE  
 Referência: D-007  
 A Partir de: 24/03/2021

Processo N.: 147663/2021  
 Nome: (106309/1) MARIA AUXILIADORA PEREIRA  
 Cargo/Função: (4912) PROFIS TEC NIV SUPERIOR SERV SAUDE SUS  
 Órgão: SECRETARIA DE ESTADO DE SAUDE  
 Referência: D-007  
 A Partir de: 28/03/2021

Processo N.: 148045/2021

Nome: (102325/1) MARIA MADALENA DIAS VIEIRA  
 Cargo/Função: (10280) PROF. NIV. SUP. SIST. PENITENCIARIO  
 Órgão: SECRETARIA DE ESTADO DE SEGURANCA PUBLICA  
 Referência: D-007  
 A Partir de: 09/07/2020

Processo N.: 147669/2021  
 Nome: (43668/4) MARIA MADALENA FRANCISCO DE ALMEIDA  
 Cargo/Função: (4946) PROFIS TEC NIV MEDIO SERV SAUDE SUS  
 Órgão: SECRETARIA DE ESTADO DE SAUDE  
 Referência: D-010  
 A Partir de: 13/03/2021

Processo N.: 154781/2021  
 Nome: (128883/1) MARISTELA BRITO VICENTE CORREA  
 Cargo/Função: (3870) FISCAL EST DEF AGRO E FLORESTAL L9070  
 Órgão: INST. DE DEFESA AGROPEC. DO ESTADO DE MT  
 Referência: D-006  
 A Partir de: 21/02/2021

Processo N.: 147668/2021  
 Nome: (37377/2) MARIZETE ALVES ESTEVES  
 Cargo/Função: (4912) PROFIS TEC NIV SUPERIOR SERV SAUDE SUS  
 Órgão: SECRETARIA DE ESTADO DE SAUDE  
 Referência: D-007  
 A Partir de: 31/03/2021

Processo N.: 20137/2021  
 Nome: (97561/1) MARLON VALADARES DA SILVA  
 Cargo/Função: (9175) INVESTIGADOR DE POLICIA/LC344/407  
 Órgão: POLICIA JUDICIARIA CIVIL  
 Referência: E-007  
 A Partir de: 01/12/2020

Processo N.: 154858/2021  
 Nome: (29257/6) MAURICIO NONATO DOS SANTOS  
 Cargo/Função: (3870) FISCAL EST DEF AGRO E FLORESTAL L9070  
 Órgão: INST. DE DEFESA AGROPEC. DO ESTADO DE MT  
 Referência: D-010  
 A Partir de: 01/01/2021

Processo N.: 147670/2021  
 Nome: (67686/2) MEYRE APARECIDA PEREIRA DE ASSUNCAO  
 Cargo/Função: (4912) PROFIS TEC NIV SUPERIOR SERV SAUDE SUS  
 Órgão: SECRETARIA DE ESTADO DE SAUDE  
 Referência: D-007  
 A Partir de: 03/03/2021

Processo N.: 129013/2021  
 Nome: (201572/1) MICHELLI DOS SANTOS GONCALVES SUQUERE  
 Cargo/Função: (10290) AGENTE SISTEMA PENITENC LC 423  
 Órgão: SECRETARIA DE ESTADO DE SEGURANCA PUBLICA  
 Referência: D-005  
 A Partir de: 01/05/2020

Processo N.: 147671/2021  
 Nome: (106327/1) MIGUEL ANTONIO THOME  
 Cargo/Função: (4912) PROFIS TEC NIV SUPERIOR SERV SAUDE SUS  
 Órgão: SECRETARIA DE ESTADO DE SAUDE  
 Referência: C-007  
 A Partir de: 26/03/2021

Processo N.: 129055/2021  
 Nome: (201988/1) MONICA APARECIDA DE OLIVEIRA E SILVA  
 Cargo/Função: (10290) AGENTE SISTEMA PENITENC LC 423  
 Órgão: SECRETARIA DE ESTADO DE SEGURANCA PUBLICA  
 Referência: D-005  
 A Partir de: 01/05/2020

Processo N.: 135516/2021  
 Nome: (101105/2) MURILO AUGUSTO ANTUNES MACIEL  
 Cargo/Função: (10290) AGENTE SISTEMA PENITENC LC 423  
 Órgão: SECRETARIA DE ESTADO DE SEGURANCA PUBLICA  
 Referência: D-006  
 A Partir de: 01/05/2020

Processo N.: 148002/2021  
 Nome: (257379/1) NATALIA KATHIUCIA XAVIER DE OLIVEIRA  
 Cargo/Função: (10280) PROF. NIV. SUP. SIST. PENITENCIARIO  
 Órgão: FUNDACAO NOVA CHANCE  
 Referência: B-003  
 A Partir de: 22/07/2020

Processo N.: 153438/2021  
 Nome: (106256/1) NEIMAR DE SOUZA  
 Cargo/Função: (4912) PROFIS TEC NIV SUPERIOR SERV SAUDE SUS  
 Órgão: SECRETARIA DE ESTADO DE SAUDE  
 Referência: C-007  
 A Partir de: 28/03/2021

Processo N.: 129104/2021  
 Nome: (58050/2) NELMA DE ALMEIDA COSTA  
 Cargo/Função: (10290) AGENTE SISTEMA PENITENC LC 423  
 Órgão: SECRETARIA DE ESTADO DE SEGURANCA PUBLICA  
 Referência: D-005  
 A Partir de: 01/05/2020

Processo N.: 129139/2021  
 Nome: (128861/1) NELSON LUIZ PEREIRA LEITE  
 Cargo/Função: (10290) AGENTE SISTEMA PENITENC LC 423  
 Órgão: SECRETARIA DE ESTADO DE SEGURANCA PUBLICA  
 Referência: D-005  
 A Partir de: 01/05/2020

Processo N.: 135523/2021  
 Nome: (57757/6) NEUZA BATISTA DE SOUZA



Cargo/Função: (10290) AGENTE SISTEMA PENITENC LC 423  
 Órgão: SECRETARIA DE ESTADO DE SEGURANCA PUBLICA  
 Referência: D-007  
 A Partir de: 01/05/2020

Processo N.: 153437/2021

Nome: (106601/1) NILVA DA SILVEIRA DE JESUS TRETER  
 Cargo/Função: (4946) PROFIS TEC NIV MEDIO SERV SAUDE SUS  
 Órgão: SECRETARIA DE ESTADO DE SAUDE  
 Referência: D-007  
 A Partir de: 28/03/2021

Processo N.: 129029/2021

Nome: (130660/1) ODETE ROFINO DA SILVA  
 Cargo/Função: (10290) AGENTE SISTEMA PENITENC LC 423  
 Órgão: SECRETARIA DE ESTADO DE SEGURANCA PUBLICA  
 Referência: D-005  
 A Partir de: 01/05/2020

Processo N.: 154861/2021

Nome: (79576/1) PATRICIA PORTO SENNA  
 Cargo/Função: (3870) FISCAL EST DEF AGRO E FLORESTAL L9070  
 Órgão: INST. DE DEFESA AGROPEC. DO ESTADO DE MT  
 Referência: D-009  
 A Partir de: 01/01/2021

Processo N.: 154755/2021

Nome: (39269/10) PAULO JOSE DE MEDEIROS  
 Cargo/Função: (3870) FISCAL EST DEF AGRO E FLORESTAL L9070  
 Órgão: INST. DE DEFESA AGROPEC. DO ESTADO DE MT  
 Referência: C-008  
 A Partir de: 23/01/2021

Processo N.: 154758/2021

Nome: (39706/3) PAULO JOSE MAGALHAES DA CUNHA  
 Cargo/Função: (3870) FISCAL EST DEF AGRO E FLORESTAL L9070  
 Órgão: INST. DE DEFESA AGROPEC. DO ESTADO DE MT  
 Referência: D-009  
 A Partir de: 01/01/2021

Processo N.: 147999/2021

Nome: (112908/4) PEDRO FERREIRA MARTINS FILHO  
 Cargo/Função: (10290) AGENTE SISTEMA PENITENC LC 423  
 Órgão: SECRETARIA DE ESTADO DE SEGURANCA PUBLICA  
 Referência: C-006  
 A Partir de: 07/07/2020

Processo N.: 57397/2021

Nome: (136545/1) PEDRO HERMINIO DE OLIVEIRA CARDOSO  
 Cargo/Função: (9175) INVESTIGADOR DE POLICIA/LC344/407  
 Órgão: POLICIA JUDICIARIA CIVIL  
 Referência: E-005  
 A Partir de: 01/12/2020

Processo N.: 154768/2021

Nome: (80049/2) PEDRO MONTEIRO SOBRAL  
 Cargo/Função: (3870) FISCAL EST DEF AGRO E FLORESTAL L9070  
 Órgão: INST. DE DEFESA AGROPEC. DO ESTADO DE MT  
 Referência: D-011  
 A Partir de: 01/01/2021

Processo N.: 154640/2021

Nome: (79590/3) PEDRO SERGIO MAZETTI  
 Cargo/Função: (3870) FISCAL EST DEF AGRO E FLORESTAL L9070  
 Órgão: INST. DE DEFESA AGROPEC. DO ESTADO DE MT  
 Referência: D-009  
 A Partir de: 01/01/2021

Processo N.: 153443/2021

Nome: (104895/1) PLINIO MARCOS BARBOSA SANTANA  
 Cargo/Função: (4946) PROFIS TEC NIV MEDIO SERV SAUDE SUS  
 Órgão: SECRETARIA DE ESTADO DE SAUDE  
 Referência: D-007  
 A Partir de: 24/03/2021

Processo N.: 154772/2021

Nome: (237700/1) RAFAELA OLIVEIRA DE ALMEIDA  
 Cargo/Função: (3870) FISCAL EST DEF AGRO E FLORESTAL L9070  
 Órgão: INST. DE DEFESA AGROPEC. DO ESTADO DE MT  
 Referência: C-004  
 A Partir de: 14/02/2021

Processo N.: 133587/2021

Nome: (217534/2) RAILUCIA VIEIRA ALVES  
 Cargo/Função: (10290) AGENTE SISTEMA PENITENC LC 423  
 Órgão: SECRETARIA DE ESTADO DE SEGURANCA PUBLICA  
 Referência: C-004  
 A Partir de: 06/05/2020

Processo N.: 153456/2021

Nome: (86148/1) REGINA BUENO MARQUES  
 Cargo/Função: (4946) PROFIS TEC NIV MEDIO SERV SAUDE SUS  
 Órgão: SECRETARIA DE ESTADO DE SAUDE  
 Referência: D-008  
 A Partir de: 18/03/2021

Processo N.: 153445/2021

Nome: (106260/1) REYNALDO JOSE ANTUNES MACIEL FILHO  
 Cargo/Função: (4912) PROFIS TEC NIV SUPERIOR SERV SAUDE SUS  
 Órgão: SECRETARIA DE ESTADO DE SAUDE  
 Referência: C-007  
 A Partir de: 24/03/2021

Processo N.: 345809/2020

Nome: (89638/4) RICARDO SILVA LACERDA  
 Cargo/Função: (11905) AGENTE UNIVERSITARIO LC 321

Órgão: FUNDAÇÃO UNIVERSIDADE DO ESTADO DE MT  
 Referência: D-006  
 A Partir de: 01/08/2020

Processo N.: 57410/2021

Nome: (136593/1) RICARDO TENORIO DOS ANJOS  
 Cargo/Função: (9175) INVESTIGADOR DE POLICIA/LC344/407  
 Órgão: POLICIA JUDICIARIA CIVIL  
 Referência: E-005  
 A Partir de: 01/12/2020

Processo N.: 150310/2021

Nome: (103486/1) RITA DE CASSIA FRANCA TEIXEIRA NOGUEIRA  
 Cargo/Função: (6027) ANALISTA DESENV ECON SOCIAL L 10050  
 Órgão: SECRETARIA DE ESTADO DE SEGURANCA PUBLICA  
 Referência: D-007  
 A Partir de: 20/11/2020

Processo N.: 153444/2021

Nome: (104908/1) RODRIGO CESAR PULCHERIO  
 Cargo/Função: (4946) PROFIS TEC NIV MEDIO SERV SAUDE SUS  
 Órgão: SECRETARIA DE ESTADO DE SAUDE  
 Referência: D-007  
 A Partir de: 25/03/2021

Processo N.: 56974/2021

Nome: (101683/1) ROGERIO FERNANDES GOMES  
 Cargo/Função: (9175) INVESTIGADOR DE POLICIA/LC344/407  
 Órgão: POLICIA JUDICIARIA CIVIL  
 Referência: E-007  
 A Partir de: 01/12/2020

Processo N.: 129042/2021

Nome: (139729/1) RONALDO SANTANA DE CAMPOS CURADO  
 Cargo/Função: (10290) AGENTE SISTEMA PENITENC LC 423  
 Órgão: SECRETARIA DE ESTADO DE SEGURANCA PUBLICA  
 Referência: D-005  
 A Partir de: 01/05/2020

Processo N.: 147439/2021

Nome: (233100/1) RONER LUIZ SALLES  
 Cargo/Função: (9249) AGENTE DE SEGURANCA SOCIOEDUCATIVO  
 Órgão: SECRETARIA DE ESTADO DE SEGURANCA PUBLICA  
 Referência: C-004  
 A Partir de: 11/05/2020

Processo N.: 151766/2021

Nome: (230572/1) ROSEMARY DE SOUZA KANACILO  
 Cargo/Função: (10910) PERITO OFICIAL CRIMINAL  
 Órgão: POLITEC  
 Referência: C-004  
 A Partir de: 12/04/2020

Processo N.: 153447/2021

Nome: (86143/1) ROSIMAR PEREIRA DOS SANTOS  
 Cargo/Função: (4989) PROFIS APOIO SERV SAUDE SUS  
 Órgão: SECRETARIA DE ESTADO DE SAUDE  
 Referência: D-008  
 A Partir de: 14/03/2021

Processo N.: 130276/2021

Nome: (232108/1) ROSIMEIRE CONCEICAO DE BARROS  
 Cargo/Função: (10290) AGENTE SISTEMA PENITENC LC 423  
 Órgão: SECRETARIA DE ESTADO DE SEGURANCA PUBLICA  
 Referência: C-004  
 A Partir de: 28/04/2020

Processo N.: 151650/2021

Nome: (123104/3) RUBENS PEREIRA  
 Cargo/Função: (10910) PERITO OFICIAL CRIMINAL  
 Órgão: POLITEC  
 Referência: C-005  
 A Partir de: 23/03/2020

Processo N.: 76510/2019 apenso ao 291584/2020

Nome: (236846/1) RUDINEI LOPES NOGUEIRA  
 Cargo/Função: (10290) AGENTE SISTEMA PENITENC LC 423  
 Órgão: SECRETARIA DE ESTADO DE SEGURANCA PUBLICA  
 Referência: B-003  
 A Partir de: 21/01/2018

Processo N.: 153453/2021

Nome: (86240/1) SANDRA MARIA PEREIRA DA SILVA  
 Cargo/Função: (4946) PROFIS TEC NIV MEDIO SERV SAUDE SUS  
 Órgão: SECRETARIA DE ESTADO DE SAUDE  
 Referência: D-008  
 A Partir de: 16/03/2021

Processo N.: 148060/2021

Nome: (234038/1) SILVIO DIAS DE MOURA BRANDAO  
 Cargo/Função: (10290) AGENTE SISTEMA PENITENC LC 423  
 Órgão: SECRETARIA DE ESTADO DE SEGURANCA PUBLICA  
 Referência: C-004  
 A Partir de: 14/06/2020

Processo N.: 129027/2021

Nome: (117858/1) SILVIO RODRIGUES FILHO  
 Cargo/Função: (10290) AGENTE SISTEMA PENITENC LC 423  
 Órgão: SECRETARIA DE ESTADO DE SEGURANCA PUBLICA  
 Referência: D-006  
 A Partir de: 01/05/2020

Processo N.: 153454/2021

Nome: (58724/4) SILVIOMAR DE ALMEIDA  
 Cargo/Função: (4946) PROFIS TEC NIV MEDIO SERV SAUDE SUS  
 Órgão: SECRETARIA DE ESTADO DE SAUDE

Referência: D-007  
A Partir de: 27/03/2021

Processo N.: 147384/2021  
Nome: (233226/1) SIMONE MOURA CAPELASSO  
Cargo/Função: (6052) TECNICO DESENV ECO SOC L 10177/14  
Órgão: POLITEC  
Referência: C-004  
A Partir de: 13/05/2020

Processo N.: 121751/2021  
Nome: (233342/1) SIRDILEY DO VALE CAMARGO  
Cargo/Função: (10290) AGENTE SISTEMA PENITENC LC 423  
Órgão: SECRETARIA DE ESTADO DE SEGURANCA PUBLICA  
Referência: C-004  
A Partir de: 27/05/2020

Processo N.: 153460/2021  
Nome: (87340/2) SIRLEY GOMES DE LIMA  
Cargo/Função: (4912) PROFIS TEC NIV SUPERIOR SERV SAUDE SUS  
Órgão: SECRETARIA DE ESTADO DE SAUDE  
Referência: D-007  
A Partir de: 31/03/2021

Processo N.: 154590/2021  
Nome: (44854/2) STEPHAN PEREIRA E SILVA  
Cargo/Função: (3870) FISCAL EST DEF AGRO E FLORESTAL L9070  
Órgão: INST. DE DEFESA AGROPEC. DO ESTADO DE MT  
Referência: D-009  
A Partir de: 01/01/2021

Processo N.: 151591/2021  
Nome: (71827/5) SULIVAN CARDOSO DE AZEVEDO  
Cargo/Função: (10979) PAPILOSCOPISTA  
Órgão: POLITEC  
Referência: D-008  
A Partir de: 01/03/2020

Processo N.: 147399/2021  
Nome: (233503/1) TIAGO CASTRO DE AMORIM  
Cargo/Função: (6052) TECNICO DESENV ECO SOC L 10177/14  
Órgão: POLITEC  
Referência: C-004  
A Partir de: 13/05/2020

Processo N.: 93253/2021  
Nome: (94063/1) VALDELIRIO VENITES  
Cargo/Função: (4912) PROFIS TEC NIV SUPERIOR SERV SAUDE SUS  
Órgão: SECRETARIA DE ESTADO DE SAUDE  
Referência: D-006  
A Partir de: 31/05/2016

Processo N.: 129091/2021  
Nome: (49637/8) VALDIR ROZENO  
Cargo/Função: (10290) AGENTE SISTEMA PENITENC LC 423  
Órgão: SECRETARIA DE ESTADO DE SEGURANCA PUBLICA  
Referência: D-008  
A Partir de: 01/05/2020

Processo N.: 18808/2021  
Nome: (95877/1) VALDIVINO SILVA MIRANDA  
Cargo/Função: (9175) INVESTIGADOR DE POLICIA/LC344/407  
Órgão: POLICIA JUDICIARIA CIVIL  
Referência: E-007  
A Partir de: 01/12/2020

Processo N.: 57094/2021  
Nome: (101680/1) VANDERLEY CARDOSO DE OLIVEIRA  
Cargo/Função: (9175) INVESTIGADOR DE POLICIA/LC344/407  
Órgão: POLICIA JUDICIARIA CIVIL  
Referência: E-007  
A Partir de: 01/12/2020

Processo N.: 130250/2021  
Nome: (115921/1) WAGNER LUIZ DE SOUZA  
Cargo/Função: (10290) AGENTE SISTEMA PENITENC LC 423  
Órgão: SECRETARIA DE ESTADO DE SEGURANCA PUBLICA  
Referência: D-006  
A Partir de: 01/05/2020

Processo N.: 154655/2021  
Nome: (39550/3) WALDEMIR BATISTA DA SILVA  
Cargo/Função: (3870) FISCAL EST DEF AGRO E FLORESTAL L9070  
Órgão: INST. DE DEFESA AGROPEC. DO ESTADO DE MT  
Referência: D-009  
A Partir de: 01/01/2021

Processo N.: 149776/2021  
Nome: (106227/2) WALDIR FRANCA DE FARIAS  
Cargo/Função: (5349) ANALISTA ADMINISTRATIVO L 10052  
Órgão: FUNDAÇÃO DE AMPARO A PESQUISA DE MT  
Referência: D-007  
A Partir de: 27/03/2021

Processo N.: 135532/2021  
Nome: (114198/2) WALKLEINE LESSA DUTRA  
Cargo/Função: (10290) AGENTE SISTEMA PENITENC LC 423  
Órgão: SECRETARIA DE ESTADO DE SEGURANCA PUBLICA  
Referência: D-005  
A Partir de: 01/05/2020

Processo N.: 130244/2021  
Nome: (109476/2) WALLACY GONCALVES CAMPOS DE FIGUEIREDO  
Cargo/Função: (10290) AGENTE SISTEMA PENITENC LC 423  
Órgão: SECRETARIA DE ESTADO DE SEGURANCA PUBLICA  
Referência: D-006

A Partir de: 01/05/2020

Processo N.: 345696/2020  
Nome: (117009/2) WALTER CLAYTON DE OLIVEIRA  
Cargo/Função: (11910) TECNICO UNIVERSITARIO LC 321  
Órgão: FUNDAÇÃO UNIVERSIDADE DO ESTADO DE MT  
Referência: D-006  
A Partir de: 24/08/2020

Processo N.: 129105/2021  
Nome: (139182/1) WILTON FALCAO DA SILVA  
Cargo/Função: (10290) AGENTE SISTEMA PENITENC LC 423  
Órgão: SECRETARIA DE ESTADO DE SEGURANCA PUBLICA  
Referência: D-005  
A Partir de: 01/05/2020

PUBLICADA, REGISTRADA, CUMPRÁ-SE.  
Cuiabá-MT, 06 de Julho de 2021.  
Lidiane Patricia Ferreira e Silva Leite  
Secretária Adjunta de Gestão de Pessoas

ATO ADMINISTRATIVO/SEPLAG/01114/2021 DE:  
07/07/2021

O Secretária Adjunta de Gestão de Pessoas no uso de suas atribuições que lhes são conferidas por lei,

Resolve: EXCLUIR PROGRESSÃO VERTICAL

Processo N.: 37017/2021  
Nome: (203458/1) DANILLO TIAGO BERSELLI  
Cargo/Função: (9175) INVESTIGADOR DE POLICIA/LC344/407  
Órgão: POLICIA JUDICIARIA CIVIL  
Referência: C-004  
A Partir de: 01/12/2017

PUBLICADA, REGISTRADA, CUMPRÁ-SE.  
Cuiabá-MT, 06 de Julho de 2021.  
Lidiane Patricia Ferreira e Silva Leite  
Secretária Adjunta de Gestão de Pessoas

ATO ADMINISTRATIVO/SEPLAG/01115/2021 DE:  
07/07/2021

O Secretária Adjunta de Gestão de Pessoas no uso de suas atribuições que lhes são conferidas por lei,

Resolve: RETIFICAR PROGRESSÃO VERTICAL

Processo N.: 627634/2019  
Nome: (115532/2) DENISE SANT ANNA DE CARVALHO  
Cargo/Função: (4910) PROFISSIONAL NIV. SUPERIOR DO SUS  
Órgão: SECRETARIA DE ESTADO DE SAUDE  
Referência: B-003  
A Partir de: 27/12/2010

Processo N.: 627634/2019  
Nome: (115532/2) DENISE SANT ANNA DE CARVALHO  
Cargo/Função: (4912) PROFIS TEC NIV SUPERIOR SERV SAUDE SUS  
Órgão: SECRETARIA DE ESTADO DE SAUDE  
Referência: C-004  
A Partir de: 27/12/2013

Processo N.: 76510/2019  
Nome: (236846/1) RUDINEI LOPES NOGUEIRA  
Cargo/Função: (10290) AGENTE SISTEMA PENITENC LC 423  
Órgão: SECRETARIA DE ESTADO DE SEGURANCA PUBLICA  
Referência: B-002  
A Partir de: 21/01/2015

Processo N.: 39304/2018  
Nome: (63900/5) SUELME EVANGELISTA FERNANDES  
Cargo/Função: (4912) PROFIS TEC NIV SUPERIOR SERV SAUDE SUS  
Órgão: SECRETARIA DE ESTADO DE SAUDE  
Referência: D-005  
A Partir de: 12/01/2018

PUBLICADA, REGISTRADA, CUMPRÁ-SE.  
Cuiabá-MT, 06 de Julho de 2021.  
Lidiane Patricia Ferreira e Silva Leite  
Secretária Adjunta de Gestão de Pessoas

ATO ADMINISTRATIVO/SEPLAG/01116/2021 DE:  
07/07/2021

O Secretária Adjunta de Gestão de Pessoas no uso de suas atribuições que lhes são conferidas por lei,

Resolve: ENQUADRAR  
Evento: Enquadramento Inicial do Servidor na Carreira

Processo N.: 210874/2021  
Nome: (304571/1) ALTAIR DE MORAIS RIBEIRO  
Cargo/Função: (5405) ANALISTA DO SERVIÇO TRANSITO LC 505/13  
Órgão: DEPARTAMENTO ESTADUAL DE TRANSITO  
Referência: A-001  
A Partir de: 28/04/2021

Processo N.: 223213/2021  
Nome: (304898/1) DAYSA ATHAYDES FERNANDES OLIVEIRA  
Cargo/Função: (9385) PROFESSOR CEPROTEC

Órgão: SEC. DE EST. DE CIENCIA E TECNOLOGIA  
Referência: C-001  
A Partir de: 14/05/2021

Processo N.: 240385/2021  
Nome: (304592/1) DIEGO KENJI MURFUSE  
Cargo/Função: (5405) ANALISTA DO SERVIÇO TRANSITO LC 505/13  
Órgão: DEPARTAMENTO ESTADUAL DE TRANSITO  
Referência: A-001  
A Partir de: 07/05/2021

Processo N.: 210862/2021  
Nome: (260834/6) HEVRLI DA SILVA CARNEIRO PILATTI  
Cargo/Função: (5430) AGENTE DO SERVICO DE TRANSITO LC 505/13  
Órgão: DEPARTAMENTO ESTADUAL DE TRANSITO  
Referência: A-001  
A Partir de: 22/03/2021

Processo N.: 240323/2021  
Nome: (304182/1) MARIA RITA MAIA MIRANDA  
Cargo/Função: (5430) AGENTE DO SERVICO DE TRANSITO LC 505/13  
Órgão: DEPARTAMENTO ESTADUAL DE TRANSITO  
Referência: A-001  
A Partir de: 12/04/2021

Processo N.: 240356/2021  
Nome: (241163/2) RAPHAEL EGIDIO MATOS MORAES E SOUZA  
Cargo/Função: (5405) ANALISTA DO SERVIÇO TRANSITO LC 505/13  
Órgão: DEPARTAMENTO ESTADUAL DE TRANSITO  
Referência: A-001  
A Partir de: 13/05/2021

Processo N.: 202093/2021  
Nome: (221979/11) RICARDO MOREIRA DA SILVA  
Cargo/Função: (9385) PROFESSOR CEPROTEC  
Órgão: SEC. DE EST. DE CIENCIA E TECNOLOGIA  
Referência: B-001  
A Partir de: 03/03/2021

PUBLICADA, REGISTRADA, CUMPRE-SE.  
Cuiabá-MT, 06 de Julho de 2021.  
Lidiane Patricia Ferreira e Silva Leite  
Secretária Adjunta de Gestão de Pessoas

ATO ADMINISTRATIVO/SEPLAG/01117/2021 DE:  
07/07/2021

O Secretária Adjunta de Gestão de Pessoas no uso de suas atribuições que lhes são conferidas por lei,

Resolve: CONCEDER PROGRESSÃO VERTICAL

Processo N.: 171888/2021  
Nome: (211039/4) ADRIANA LOPES DE SOUZA  
Cargo/Função: (9200) ESCRIVAO DE POLICIA/LC318/407  
Órgão: POLICIA JUDICIARIA CIVIL  
Referência: C-003  
A Partir de: 26/01/2021

Processo N.: 151582/2021  
Nome: (200453/2) ALCIDES LIBERALI  
Cargo/Função: (10910) PERITO OFICIAL CRIMINAL  
Órgão: POLITEC  
Referência: C-005  
A Partir de: 16/04/2020

Processo N.: 130281/2021  
Nome: (251460/1) GESSICA KAREN DOS SANTOS BRITO  
Cargo/Função: (9202) ASSIST. DO SISTEMA SOCIOEDUCATIVO  
Órgão: SECRETARIA DE ESTADO DE SEGURANCA PUBLICA  
Referência: C-003  
A Partir de: 04/12/2019

Processo N.: 146940/2021  
Nome: (252426/3) HAGATHA NAYARA OLIVEIRA DOS SANTOS  
Cargo/Função: (9175) INVESTIGADOR DE POLICIA/LC344/407  
Órgão: POLICIA JUDICIARIA CIVIL  
Referência: C-003  
A Partir de: 26/01/2021

Processo N.: 130161/2021  
Nome: (255303/1) JOSE LEALDO DOS ANJOS FILHO  
Cargo/Função: (10910) PERITO OFICIAL CRIMINAL  
Órgão: POLITEC  
Referência: C-003  
A Partir de: 15/04/2020

Processo N.: 151636/2021  
Nome: (218807/2) KESIA RENATA LOPES LEMOS MELO  
Cargo/Função: (10910) PERITO OFICIAL CRIMINAL  
Órgão: POLITEC  
Referência: C-003  
A Partir de: 16/04/2020

Processo N.: 151621/2021  
Nome: (255271/1) LENARD SERRANO  
Cargo/Função: (10910) PERITO OFICIAL CRIMINAL  
Órgão: POLITEC  
Referência: C-003  
A Partir de: 17/04/2020

Processo N.: 148031/2021  
Nome: (259380/1) MARI LUCIA WAGNER  
Cargo/Função: (10282) ASSIST. SIST. PENITENCIARIO  
Órgão: SECRETARIA DE ESTADO DE SEGURANCA PUBLICA

Referência: C-003  
A Partir de: 19/12/2020

Processo N.: 149725/2021  
Nome: (258354/1) MAXSUEL ALVES DE SOUZA  
Cargo/Função: (10910) PERITO OFICIAL CRIMINAL  
Órgão: POLITEC  
Referência: C-003  
A Partir de: 08/10/2020

Processo N.: 147988/2021  
Nome: (257534/1) MAYCON SILVA ARRUDA  
Cargo/Função: (10280) PROF.NIV.SUP.SIST.PENITENCIARIO  
Órgão: SECRETARIA DE ESTADO DE SEGURANCA PUBLICA  
Referência: C-003  
A Partir de: 06/08/2020

Processo N.: 187477/2021  
Nome: (259835/1) TANIA DE OLIVEIRA  
Cargo/Função: (9175) INVESTIGADOR DE POLICIA/LC344/407  
Órgão: POLICIA JUDICIARIA CIVIL  
Referência: C-003  
A Partir de: 26/01/2021

Processo N.: 147432/2021  
Nome: (109836/5) TANIA HYGINO DE MIRANDA ABREU  
Cargo/Função: (9184) ANALISTA DO SIST. SOCIOEDUCATIVO  
Órgão: SECRETARIA DE ESTADO DE SEGURANCA PUBLICA  
Referência: C-006  
A Partir de: 18/07/2020

Processo N.: 148083/2021  
Nome: (257628/1) THAIS GARCEZ DA LUZ AGUILA  
Cargo/Função: (10280) PROF.NIV.SUP.SIST.PENITENCIARIO  
Órgão: SECRETARIA DE ESTADO DE SEGURANCA PUBLICA  
Referência: C-003  
A Partir de: 04/08/2020

Processo N.: 148091/2021  
Nome: (228830/7) VALERIA MALHEIROS PERICIN  
Cargo/Função: (10282) ASSIST.SIST.PENITENCIARIO  
Órgão: SECRETARIA DE ESTADO DE SEGURANCA PUBLICA  
Referência: C-003  
A Partir de: 04/08/2020

Processo N.: 130258/2021  
Nome: (128624/3) VALMIR BAIRROS CHRIST  
Cargo/Função: (10290) AGENTE SISTEMA PENITENC LC 423  
Órgão: SECRETARIA DE ESTADO DE SEGURANCA PUBLICA  
Referência: C-003  
A Partir de: 11/12/2019

Processo N.: 156826/2021  
Nome: (262101/1) VIRGINIA MATOS RIBEIRO LIMA  
Cargo/Função: (5349) ANALISTA ADMINISTRATIVO L 10052  
Órgão: SECRETARIA DE ESTADO DE FAZENDA  
Referência: C-003  
A Partir de: 17/04/2021

PUBLICADA, REGISTRADA, CUMPRE-SE.  
Cuiabá-MT, 06 de Julho de 2021.  
Lidiane Patricia Ferreira e Silva Leite  
Secretária Adjunta de Gestão de Pessoas

ATO ADMINISTRATIVO/SEPLAG/01118/2021 DE:  
07/07/2021

O Secretária Adjunta de Gestão de Pessoas no uso de suas atribuições que lhes são conferidas por lei,

Resolve: RETIFICAR PROGRESSÃO VERTICAL E HORIZONTAL

Processo N.: 560926/2018 apenso ao 98801/2021  
Nome: (243403/1) ISRAEL GONZAGA  
Cargo/Função: (5349) ANALISTA ADMINISTRATIVO L 10052  
Órgão: SECRETARIA DE ESTADO DE FAZENDA  
Referência: B-002  
A Partir de: 30/03/2016

Processo N.: 245001/2020  
Nome: (233446/1) LUCIA RAMOS PESSOA DE SOUSA  
Cargo/Função: (10290) AGENTE SISTEMA PENITENC LC 423  
Órgão: SECRETARIA DE ESTADO DE SEGURANCA PUBLICA  
Referência: B-002  
A Partir de: 25/05/2014

PUBLICADA, REGISTRADA, CUMPRE-SE.  
Cuiabá-MT, 06 de Julho de 2021.  
Lidiane Patricia Ferreira e Silva Leite  
Secretária Adjunta de Gestão de Pessoas

ATO ADMINISTRATIVO/SEPLAG/01119/2021 DE:  
07/07/2021

O Secretária Adjunta de Gestão de Pessoas no uso de suas atribuições que lhes são conferidas por lei,

Resolve: CONCEDER PROGRESSAO HORIZONTAL

Processo N.: 614864/2018  
Nome: (110777/2) GREYCE MONICA BARBOSA DOS REIS  
Cargo/Função: (9175) INVESTIGADOR DE POLICIA/LC344/407  
Órgão: POLICIA JUDICIARIA CIVIL

Referência: B-006  
A Partir de: 19/02/2019

PUBLICADA, REGISTRADA, CUMPRADA-SE.  
Cuiabá-MT, 06 de Julho de 2021.  
Lidiane Patricia Ferreira e Silva Leite  
Secretária Adjunta de Gestão de Pessoas

ATO ADMINISTRATIVO/SEPLAG/01120/2021 DE:  
07/07/2021

O Secretária Adjunta de Gestão de Pessoas no uso de suas atribuições que lhes são conferidas por lei,

Resolve: ENQUADRAR  
Evento: Enquadramento Nivel nos termos da LC nº565/2015

Processo N.: 283866/2018  
Nome: (208178/2) TONY ALVES FERREIRA PRADO  
Cargo/Função: (9175) INVESTIGADOR DE POLICIA/LC344/407  
Órgão: POLICIA JUDICIARIA CIVIL  
Referência: B-005  
A Partir de: 28/06/2021

PUBLICADA, REGISTRADA, CUMPRADA-SE.  
Cuiabá-MT, 06 de Julho de 2021.  
Lidiane Patricia Ferreira e Silva Leite  
Secretária Adjunta de Gestão de Pessoas

ATO ADMINISTRATIVO/SEPLAG/01121/2021 DE:  
07/07/2021

O Secretária Adjunta de Gestão de Pessoas no uso de suas atribuições que lhes são conferidas por lei,

Resolve: ENQUADRAR  
Evento: Enquadramento Nivel Prof. da Area Meio Lei 10052

Processo N.: 273831/2020  
Nome: (257328/1) JORGE WILLIAM CORREA MOREIRA  
Cargo/Função: (5349) ANALISTA ADMINISTRATIVO L 10052  
Órgão: PROCURADORIA GERAL DO ESTADO  
Referência: B-004  
A Partir de: 25/07/2020

PUBLICADA, REGISTRADA, CUMPRADA-SE.  
Cuiabá-MT, 06 de Julho de 2021.  
Lidiane Patricia Ferreira e Silva Leite  
Secretária Adjunta de Gestão de Pessoas

ATO ADMINISTRATIVO/SEPLAG/01122/2021 DE:  
07/07/2021

O Secretária Adjunta de Gestão de Pessoas no uso de suas atribuições que lhes são conferidas por lei,

Resolve: ENQUADRAR  
Evento: Enquad Originario Profissionais SUS LC 441/2011

Processo N.: 373819/2018  
Nome: (43424/2) APOLONIO METELLO NETO  
Cargo/Função: (4912) PROFIS TEC NIV SUPERIOR SERV SAUDE SUS  
Órgão: SECRETARIA DE ESTADO DE SAUDE  
Referência: D-012  
A Partir de: 02/05/2021

Processo N.: 376533/2018  
Nome: (95202/1) CELIA RODRIGUES DA COSTA  
Cargo/Função: (4946) PROFIS TEC NIV MEDIO SERV SAUDE SUS  
Órgão: SECRETARIA DE ESTADO DE SAUDE  
Referência: D-009  
A Partir de: 28/04/2021

Processo N.: 115397/2018  
Nome: (40855/13) GILDA COLMAN SOARES  
Cargo/Função: (4912) PROFIS TEC NIV SUPERIOR SERV SAUDE SUS  
Órgão: SECRETARIA DE ESTADO DE SAUDE  
Referência: D-009  
A Partir de: 10/03/2021

Processo N.: 390456/2018  
Nome: (63940/4) IZEU SARAIVA  
Cargo/Função: (4989) PROFIS APOIO SERV SAUDE SUS  
Órgão: SECRETARIA DE ESTADO DE SAUDE  
Referência: D-008  
A Partir de: 11/04/2021

Processo N.: 249870/2018  
Nome: (41667/2) NEUSA BORGES LEAL  
Cargo/Função: (4946) PROFIS TEC NIV MEDIO SERV SAUDE SUS  
Órgão: SECRETARIA DE ESTADO DE SAUDE  
Referência: D-012  
A Partir de: 15/04/2021

Processo N.: 302926/2018  
Nome: (42463/2) SUSILEI LOURENCO DOS SANTOS  
Cargo/Função: (4912) PROFIS TEC NIV SUPERIOR SERV SAUDE SUS  
Órgão: SECRETARIA DE ESTADO DE SAUDE  
Referência: D-012  
A Partir de: 06/05/2021

PUBLICADA, REGISTRADA, CUMPRADA-SE.  
Cuiabá-MT, 06 de Julho de 2021.  
Lidiane Patricia Ferreira e Silva Leite  
Secretária Adjunta de Gestão de Pessoas

ATO ADMINISTRATIVO/SEPLAG/01123/2021 DE:  
07/07/2021

O Secretária Adjunta de Gestão de Pessoas no uso de suas atribuições que lhes são conferidas por lei,

Resolve: TORNAR SEM EFEITO  
Evento: Enquad Originario Profissionais SUS LC 441/2011

Processo N.: 445318/2013  
Nome: (64724/6) ELMA MENEZES SANTOS VITORETI  
Cargo/Função: (4946) PROFIS TEC NIV MEDIO SERV SAUDE SUS  
Órgão: SECRETARIA DE ESTADO DE SAUDE  
Referência: D-005  
A Partir de: 06/12/2014

PUBLICADA, REGISTRADA, CUMPRADA-SE.  
Cuiabá-MT, 06 de Julho de 2021.  
Lidiane Patricia Ferreira e Silva Leite  
Secretária Adjunta de Gestão de Pessoas

ATO ADMINISTRATIVO/SEPLAG/01124/2021 DE:  
07/07/2021

O Secretária Adjunta de Gestão de Pessoas no uso de suas atribuições que lhes são conferidas por lei,

Resolve: ENQUADRAR  
Evento: Enquad. Nivel Car. Tecnicos Educ Sup UNEMAT LC 599

Processo N.: 212234/2021  
Nome: (200469/12) ESLAINE PATRICIA DE JESUS PORTO  
Cargo/Função: (11905) AGENTE UNIVERSITARIO LC 321  
Órgão: FUNDACAO UNIVERSIDADE DO ESTADO DE MT  
Referência: C-005  
A Partir de: 25/06/2021

PUBLICADA, REGISTRADA, CUMPRADA-SE.  
Cuiabá-MT, 06 de Julho de 2021.  
Lidiane Patricia Ferreira e Silva Leite  
Secretária Adjunta de Gestão de Pessoas

ATO ADMINISTRATIVO/SEPLAG/01125/2021 DE:  
07/07/2021

O Secretária Adjunta de Gestão de Pessoas no uso de suas atribuições que lhes são conferidas por lei,

Resolve: CESSAR OS EFEITOS do Ato nºSEPLAG/01599/2020, publicado no DOE de 09/11/20

Evento: LICENCA PARA QUALIFICACAO PROFISSIONAL - COM ÔNUS

Processo N.: 192452/2021  
Nome: (141008/1) ANGELA MARIA DE JESUS SENA OLIVEIRA  
Cargo/Função: (3441) PROFESSOR EDUC. BASICA  
Órgão: SECRETARIA DE ESTADO DE EDUCACAO  
Nível: Mestrado Profissional em Letras  
Instituição: Universidade do Estado de Mato Grosso - UNEMAT,  
Campus de Sinop - MT  
Em: 15/03/2021

Resolve: CESSAR OS EFEITOS do Ato nºSEPLAG/01576/2020, publicado no DOE de 04/11/20

Evento: LICENCA PARA QUALIFICACAO PROFISSIONAL - COM ÔNUS

Processo N.: 220485/2021  
Nome: (104847/17) ARGILENA CARDOSO AMARAL LEITE  
Cargo/Função: (3441) PROFESSOR EDUC. BASICA  
Órgão: SECRETARIA DE ESTADO DE EDUCACAO  
Nível: Mestrado Profissional em Ensino de Ciências Naturais  
Instituição: UFMT - Universidade Federal de Mato Grosso - Campus de Cuiabá- MT  
Em: 28/03/2021

Resolve: CESSAR OS EFEITOS do Ato nºSEPLAG/01653/2020, publicado no DOE de 16/11/20

Evento: LICENCA PARA QUALIFICACAO PROFISSIONAL - COM ÔNUS

Processo N.: 211457/2021 E 211485/2021  
Nome: (112711/9) NORAIDES FERREIRA DE ALMEIDA  
Cargo/Função: (3441) PROFESSOR EDUC. BASICA  
Órgão: SECRETARIA DE ESTADO DE EDUCACAO  
Nível: Mestrado em Letras  
Instituição: Universidade Federal de Rondônia - UNIR, campus de Porto Velho - RO.  
Em: 16/02/2021

Resolve: CESSAR OS EFEITOS do Ato nºSEPLAG/01599/2020, publicado no DOE de 09/11/20

Evento: LICENCA PARA QUALIFICACAO PROFISSIONAL - COM ÔNUS

Processo N.: 211457/2021 E 211485/2021  
Nome: (112711/11) NORAIDES FERREIRA DE ALMEIDA  
Cargo/Função: (3441) PROFESSOR EDUC. BASICA  
Órgão: SECRETARIA DE ESTADO DE EDUCACAO  
Nível: Mestrado em Letras  
Instituição: Universidade Federal de Rondônia - UNIR, campus de Porto Velho - RO.  
Em: 16/02/2021

PUBLICADA, REGISTRADA, CUMPRÁ-SE.  
Cuiabá-MT, 06 de Julho de 2021.  
Lidiane Patricia Ferreira e Silva Leite  
Secretária Adjunta de Gestão de Pessoas

ATO ADMINISTRATIVO/SEPLAG/01126/2021  
07/07/2021

DE:

O Secretária Adjunta de Gestão de Pessoas no uso de suas atribuições que lhes são conferidas por lei,

Resolve: CONCEDER

Evento: LICENÇA PARA QUALIFICACAO PROFISSIONAL - COM ÔNUS

Processo N.: 186377/2021

Nome: (214182/7) ELIZABETH ANGELA DOS SANTOS TORSI

Cargo/Função: (11802) PROFESSOR UNEMAT LC 534/2014

Órgão: FUNDACAO UNIVERSIDADE DO ESTADO DE MT

Nível: Doutorado em Educação

Instituição: Universidade Estadual Paulista - UNESP, Campus de Rio

Claro - SP

A Partir de: 02/05/2021 Até01/05/2024

Processo N.: 148916/2021

Nome: (89553/13) MAIRA BRAS COSTA

Cargo/Função: (11802) PROFESSOR UNEMAT LC 534/2014

Órgão: FUNDACAO UNIVERSIDADE DO ESTADO DE MT

Nível: Doutorado em Linguística

Instituição: Universidade do Estado de Mato Grosso - UNEMT, Campus

de Cáceres - MT

A Partir de: 23/08/2021 Até22/08/2024

Processo N.: 92139/2021

Nome: (83238/1) VERA LUCIA DA ROCHA MAQUEA

Cargo/Função: (11802) PROFESSOR UNEMAT LC 534/2014

Órgão: FUNDACAO UNIVERSIDADE DO ESTADO DE MT

Nível: Pós-Doutorado em Lettres et Civilisations Étrangères

Instituição: UniversitéLumière Lyon 2 - França

A Partir de: 02/08/2021 Até31/01/2022

PUBLICADA, REGISTRADA, CUMPRÁ-SE.  
Cuiabá-MT, 06 de Julho de 2021.  
Lidiane Patricia Ferreira e Silva Leite  
Secretária Adjunta de Gestão de Pessoas

## CGE

## CONTROLADORIA GERAL DO ESTADO

PORTARIA/CGE/00025/2021  
07/07/2021

DE:

O Secretário-Controlador Geral do Estado no uso de suas atribuições que lhes são conferidas por lei,

Resolve: DESIGNAR

Evento: DESIGNAÇÃO EM SUBSTITUIÇÃO CARGO EM COMISSÃO/FUNÇÃO

Processo N.:

Nome: (242520/1) ALINE RABAIOLLI LANDINI

A Partir de: 01/07/2021 Até30/07/2021

Cargo/Função: (11568) DGA-2 SERVIDOR

Substituído: (80435/2) VILSON PEDRO NERY

Un. Adm: (204730) GAB. DO SECRET. ADJ. DE OUV. GER. E

TRANSPARENCIA

Processo N.:

Nome: (242520/1) ALINE RABAIOLLI LANDINI

A Partir de: 02/08/2021 Até31/08/2021

Cargo/Função: (11568) DGA-2 SERVIDOR

Substituído: (80435/2) VILSON PEDRO NERY

Un. Adm: (204730) GAB. DO SECRET. ADJ. DE OUV. GER. E TRANSPARENCIA

PUBLICADA, REGISTRADA, CUMPRÁ-SE.  
Cuiabá-MT, 06 de Julho de 2021.  
Emerson Hideki Hayashida  
Secretário-Controlador Geral do Estado

BOLETIM DE PESSOAL/CGE/00049/2021  
07/07/2021

DE:

O Secretário-Controlador Geral do Estado no uso de suas atribuições que lhes são conferidas por lei,

Resolve: DEFERIR

Evento: LICENÇA PREMIO - GOZO

Processo N.:

Nome: (96729/2) ROBERTA MARIA AMARAL DE CASTRO PINTO PENNA

Cargo/Função: (5541) GESTOR GOVERNAMENTAL

Quinquênio de Referência: 09/04/2012 Ate 08/04/2017

A Partir de: 01/08/2022 Até29/10/2022

PUBLICADA, REGISTRADA, CUMPRÁ-SE.  
Cuiabá-MT, 06 de Julho de 2021.  
Emerson Hideki Hayashida  
Secretário-Controlador Geral do Estado

## SFFAZ

## SECRETARIA DE ESTADO DE FAZENDA

PORTARIA/SEFAZ/00108/2021  
07/07/2021

DE:

O Secretário Adjunto de Administração Fazendária no uso de suas atribuições que lhes são conferidas por lei,

Resolve: DESIGNAR

Evento: DESIGNAÇÃO EM SUBSTITUIÇÃO CARGO EM COMISSÃO/FUNÇÃO

Processo N.: 275522/2021

Nome: (225831/1) GABRIEL PINTO COELHO DE AZEVEDO

A Partir de: 05/07/2021 Até03/08/2021

Cargo/Função: (11690) FUNÇÃO DGA 6 LC/266

Substituído: (114060/3) LUIZ SILVA DE MORAES

Un. Adm: (202762) COORD. DE FISC. DE COMBUSTIVEL, COMER. E

SERVICOS

Processo N.: 243790/2021

Nome: (71447/2) PAULO ERNANI GOMES DE SOUZA

A Partir de: 05/07/2021 Até03/08/2021

Cargo/Função: (11687) FUNÇÃO DGA 3 LC/266

Substituído: (138308/1) ANGELICA WANDERMUREM SCHEIDEGGER

Un. Adm: (203807) UNID. DE RELACOES FED. DO TES. ESTADUAL

Processo N.: 278389/2021

Nome: (225784/1) POLLYANNA MARIA DE ALCANTARA RIBEIRO LIMA

A Partir de: 28/06/2021 Até12/07/2021

Cargo/Função: (11687) FUNÇÃO DGA 3 LC/266

Substituído: (115351/2) PATRICIA BENTO GONCALVES VILELA

Un. Adm: (172278) UNID. DE RELACOES FEDERATIVAS FISCAIS

Processo N.: 278396/2021

Nome: (124585/2) ULTIMO ALMEIDA DE OLIVEIRA

A Partir de: 13/07/2021 Até27/07/2021

Cargo/Função: (11687) FUNÇÃO DGA 3 LC/266

Substituído: (115351/2) PATRICIA BENTO GONCALVES VILELA

Un. Adm: (172278) UNID. DE RELACOES FEDERATIVAS FISCAIS

PUBLICADA, REGISTRADA, CUMPRÁ-SE.  
Cuiabá-MT, 06 de Julho de 2021.

Kleber Geraldino Ramos dos Santos

Secretário Adjunto de Administração Fazendária

PORTARIA/SEFAZ/00109/2021  
07/07/2021

DE:

O Secretário Adjunto de Administração Fazendária no uso de suas atribuições que lhes são conferidas por lei,

Resolve: TORNAR SEM EFEITO

Evento: DESIGNAÇÃO EM SUBSTITUIÇÃO CARGO EM COMISSÃO/FUNÇÃO

Processo N.: 267894/2021

Nome: (8435/1) IVETE NUNES BARBOSA NOVELO

A Partir de: 07/06/2021 Até21/06/2021

Cargo/Função: (11690) FUNÇÃO DGA 6 LC/266

Substituído: (115927/2) NILTON ESAKI

Un. Adm: (202770) COORD. DE FISC. DE INDUS. E AGRONEGOCIO

PUBLICADA, REGISTRADA, CUMPRÁ-SE.

Cuiabá-MT, 06 de Julho de 2021.

Kleber Geraldino Ramos dos Santos

Secretário Adjunto de Administração Fazendária

PORTARIA/SEFAZ/00110/2021  
07/07/2021

DE:

O Secretário Adjunto de Administração Fazendária no uso de suas atribuições que lhes são conferidas por lei,

Resolve: DESIGNAR

Evento: DESIGNAÇÃO EM SUBSTITUIÇÃO CARGO EM COMISSÃO/FUNÇÃO

Processo N.: 240677/2021

Nome: (48796/1) ANA ROSA BARBOSA DA SILVA

A Partir de: 05/07/2021 Até03/08/2021

Cargo/Função: (11622) DGA-8 SERVIDOR

Substituído: (48825/1) JOSE HILTON RODRIGUES DE ALMEIDA

Un. Adm: (161349) AGENCIAS FAZENDARIAS

Processo N.: 147227/2021

Nome: (249243/1) CARLOS FERNANDO SCHONARTH

A Partir de: 05/07/2021 Até19/07/2021

Cargo/Função: (11584) DGA-4 SERVIDOR

Substituído: (136129/2) FRANCISLEY MARCELO BATISTA SIQUEIRA

Un. Adm: (202835) SUPERINT. DE ORCAMENTO ESTADUAL

Processo N.: 221521/2021

Nome: (126957/2) EDMILSON JOAO DE ARRUDA

A Partir de: 01/07/2021 Até30/07/2021

Cargo/Função: (11487) DGA-4

Substituído: (68270/8) OTACILIO TIAGO DOS SANTOS

Un. Adm: (202533) SUPERINT. DE ORCAMENTO, FINAN. E CONTABILIDADE

Processo N.: 253968/2021

Nome: (50822/1) RENATO LUIS FASOLO

A Partir de: 05/07/2021 Até03/08/2021

Cargo/Função: (11622) DGA-8 SERVIDOR  
Substituído: (48850/1) ELIZANDRA DE ALMEIDA  
Un. Adm: (161349) AGENCIAS FAZENDARIAS

Processo N.: 233628/2021

Nome: (138549/1) VALDINEY CAROLINO CHAVES

A Partir de: 01/07/2021 Até30/07/2021

Cargo/Função: (11622) DGA-8 SERVIDOR

Substituído: (51620/1) ANDRE CEZAR FONSECA GEAROLA

Un. Adm: (161349) AGENCIAS FAZENDARIAS

PUBLICADA, REGISTRADA, CUMPR-SE.

Cuiabá-MT, 06 de Julho de 2021.

Kleber Geraldino Ramos dos Santos

Secretário Adjunto de Administração Fazendaria

BOLETIM DE PESSOAL/SEFAZ/00386/2021  
07/07/2021

DE:

O Secretário Adjunto de Administração Fazendaria no uso de suas atribuições que lhes são conferidas por lei,

Resolve: DEFERIR

Evento: LICENÇA PARA TRATAMENTO DE SAUDE/SEGURADO INSS/15

Processo N.:

Nome: (117966/6) SIRLEY APARECIDA GADOTTI

Cargo/Função: (11509) DGA-6

Un. Adm: (202495) COORD. DE PROV. E APLICACAO

A Partir de: 18/06/2021 Até02/07/2021

PUBLICADA, REGISTRADA, CUMPR-SE.

Cuiabá-MT, 06 de Julho de 2021.

Kleber Geraldino Ramos dos Santos

Secretário Adjunto de Administração Fazendaria

BOLETIM DE PESSOAL/SEFAZ/00387/2021  
07/07/2021

DE:

O Secretário Adjunto de Administração Fazendaria no uso de suas atribuições que lhes são conferidas por lei,

Resolve: DEFERIR

Evento: LICENÇA PARA TRATAMENTO DE SAUDE

Processo N.:

Nome: (18801/1) ADALBERTO AIRES FAVERO

Cargo/Função: (11308) AGENTE DE TRIBUTOS EST/LC363

Un. Adm: (118702) UNID.ESPEC.DE CONTROLE E MOVIMENTACAO PESSOAL

A Partir de: 18/06/2021 Até15/09/2021

Processo N.:

Nome: (225743/1) ADRIANA ROBERTA RICAS LEITE

Cargo/Função: (11306) FISCAL DE TRIBUTOS EST/LC363

Un. Adm: (212229) COORD. DE DIV E CONS. DE NORMAS DA RECEITA

PUBLICA

A Partir de: 16/06/2021 Até25/06/2021

Processo N.:

Nome: (117952/1) ANDRE ARTUR FERREIRA DE ALMEIDA

Cargo/Função: (11306) FISCAL DE TRIBUTOS EST/LC363

Un. Adm: (202720) COORD. DE CONTA CORRENTE

A Partir de: 25/02/2021 Até10/04/2021

Processo N.:

Nome: (206535/1) ANDRE NEVES FANTONI

Cargo/Função: (11308) AGENTE DE TRIBUTOS EST/LC363

Un. Adm: (202878) COORD. DE SUP. AOS SERV. FAZENDARIOS

A Partir de: 24/06/2021 Até08/07/2021

Processo N.:

Nome: (204592/1) GABRIEL HERRERO ARAUJO FERNANDES

Cargo/Função: (5365) TECNICO ADMINISTRATIVO L 10052

Un. Adm: (118702) UNID.ESPEC.DE CONTROLE E MOVIMENTACAO PESSOAL

A Partir de: 16/06/2021 Até29/06/2021

Processo N.:

Nome: (255456/1) GEORGIA FABIOLA DE SOUZA LEITE

Cargo/Função: (5365) TECNICO ADMINISTRATIVO L 10052

Un. Adm: (202703) COORD. DE CADASTRO

A Partir de: 08/06/2021 Até04/07/2021

Processo N.:

Nome: (8249/1) HELEN CRISTINA DE OLIVEIRA

Cargo/Função: (11308) AGENTE DE TRIBUTOS EST/LC363

Un. Adm: (212270) COORD. DE FISC. VOL. POST. FISC. E

TRANSPORTADORAS

A Partir de: 31/05/2021 Até28/08/2021

Processo N.:

Nome: (21133/1) LAURO REGINALDO RODRIGUES

Cargo/Função: (11308) AGENTE DE TRIBUTOS EST/LC363

Un. Adm: (212270) COORD. DE FISC. VOL. POST. FISC. E

TRANSPORTADORAS

A Partir de: 11/06/2021 Até15/06/2021

Processo N.:

Nome: (116046/6) RENATA CAROLINE POUSO MALHEIROS

Cargo/Função: (5349) ANALISTA ADMINISTRATIVO L 10052

Un. Adm: (118702) UNID.ESPEC.DE CONTROLE E MOVIMENTACAO PESSOAL

A Partir de: 21/06/2021 Até19/08/2021

Processo N.:

Nome: (48689/1) ROOSEVELT DE OLIVEIRA

Cargo/Função: (6445) AGENTE DE ADM. FAZEND LEI 9049/2008

Un. Adm: (212270) COORD. DE FISC. VOL. POST. FISC. E

TRANSPORTADORAS

A Partir de: 21/06/2021 Até30/06/2021

Processo N.:

Nome: (48719/1) ROZEMAR CONCEICAO NOGUEIRA SCHUENCK MOURA

Cargo/Função: (6445) AGENTE DE ADM. FAZEND LEI 9049/2008

Un. Adm: (161349) AGENCIAS FAZENDARIAS

A Partir de: 21/04/2021 Até19/07/2021

Processo N.:

Nome: (48843/1) VALERIA BELIDO FARIA

Cargo/Função: (6445) AGENTE DE ADM. FAZEND LEI 9049/2008

Un. Adm: (161349) AGENCIAS FAZENDARIAS

A Partir de: 06/04/2021 Até17/04/2021

Processo N.:

Nome: (38358/1) VANDERLEY BAFFA CLAVERO

Cargo/Função: (11306) FISCAL DE TRIBUTOS EST/LC363

Un. Adm: (193801) UNID. DE POL. TRIBUTARIA ESTADUAL

A Partir de: 11/06/2021 Até17/06/2021

PUBLICADA, REGISTRADA, CUMPR-SE.

Cuiabá-MT, 06 de Julho de 2021.

Kleber Geraldino Ramos dos Santos

Secretário Adjunto de Administração Fazendaria

BOLETIM DE PESSOAL/SEFAZ/00388/2021

DE:

07/07/2021

O Secretário Adjunto de Administração Fazendaria no uso de suas atribuições que lhes são conferidas por lei,

Resolve: DEFERIR

Evento: LICENÇA PARA TRATAMENTO DE SAUDE EM PESSOA DA FAMILIA

Processo N.:

Nome: (51854/1) CLEMILDA RODRIGUES BATISTA

Cargo/Função: (6445) AGENTE DE ADM. FAZEND LEI 9049/2008

Un. Adm: (161349) AGENCIAS FAZENDARIAS

A Partir de: 14/06/2021 Até13/07/2021

PUBLICADA, REGISTRADA, CUMPR-SE.

Cuiabá-MT, 06 de Julho de 2021.

Kleber Geraldino Ramos dos Santos

Secretário Adjunto de Administração Fazendaria

BOLETIM DE PESSOAL/SEFAZ/00389/2021

DE:

07/07/2021

O Secretário Adjunto de Administração Fazendaria no uso de suas atribuições que lhes são conferidas por lei,

Resolve: DEFERIR

Evento: LICENÇA PREMIO - GOZO

Processo N.:

Nome: 275038/2021

Nome: (24854/1) FRANCISCO TADEU DE ARAUJO

Cargo/Função: (11308) AGENTE DE TRIBUTOS EST/LC363

Quinquênio de Referência: 19/02/2007 Ate 18/02/2012

A Partir de: 30/05/2021 Até28/06/2021

Processo N.:

Nome: 259839/2021

Nome: (48821/1) JOSUE SILVA DO NASCIMENTO

Cargo/Função: (6445) AGENTE DE ADM. FAZEND LEI 9049/2008

Quinquênio de Referência: 11/04/2014 Ate 10/04/2019

A Partir de: 01/07/2021 Até30/07/2021

Processo N.:

Nome: 275889/2021

Nome: (206564/1) MARCEL FERREIRA MARTINS

Cargo/Função: (11308) AGENTE DE TRIBUTOS EST/LC363

Quinquênio de Referência: 23/09/2013 Ate 22/09/2018

A Partir de: 01/07/2021 Até30/07/2021

Processo N.:

Nome: 289722/2021

Nome: (8175/1) MARIO MARCIO MATOSO

Cargo/Função: (11308) AGENTE DE TRIBUTOS EST/LC363

Quinquênio de Referência: 14/03/2007 Ate 13/03/2012

A Partir de: 02/07/2021 Até31/07/2021

Processo N.:

Nome: 78139/2020

Nome: (8141/1) MARIO SERGIO DE CAMPOS

Cargo/Função: (11308) AGENTE DE TRIBUTOS EST/LC363

Quinquênio de Referência: 17/01/1995 Ate 16/01/2000

A Partir de: 02/03/2020 Até31/03/2020

PUBLICADA, REGISTRADA, CUMPR-SE.

Cuiabá-MT, 06 de Julho de 2021.

Kleber Geraldino Ramos dos Santos

Secretário Adjunto de Administração Fazendaria

BOLETIM DE PESSOAL/SEFAZ/00390/2021

DE:

07/07/2021

O Secretário Adjunto de Administração Fazendaria no uso de suas atribuições que lhes são conferidas por lei,

Resolve: RETIFICAR

Evento: LICENÇA PREMIO - GOZO

Processo N.: 269636/2021

Nome: (115925/1) GILSON WANDERLEY PREGELY  
Cargo/Função: (11308) AGENTE DE TRIBUTOS EST/LC363  
Quinquênio de Referência: 26/07/2009 Ate 25/07/2014  
A Partir de: 12/07/2021 Até10/08/2021

PUBLICADA, REGISTRADA, CUMpra-SE.  
Cuiabá-MT, 06 de Julho de 2021.  
Kleber Geraldino Ramos dos Santos  
Secretário Adjunto de Administração Fazendaria

BOLETIM DE PESSOAL/SEFAZ/00391/2021

DE:

07/07/2021

O Secretário Adjunto de Administração Fazendaria no uso de suas atribuições que lhes são conferidas por lei,

Resolve: DEFERIR  
Evento: GOZO LICENCA-PREMIO, JORNADA 50%

Processo N.: 267757/2021

Nome: (16609/1) DULCELINA RUIZ  
Cargo/Função: (11308) AGENTE DE TRIBUTOS EST/LC363  
Quinquênio de Referência: 02/09/2009 Ate 01/09/2014  
A Partir de: 01/07/2021 Ate 29/08/21

PUBLICADA, REGISTRADA, CUMpra-SE.  
Cuiabá-MT, 06 de Julho de 2021.  
Kleber Geraldino Ramos dos Santos  
Secretário Adjunto de Administração Fazendaria

## SFMA

## SECRETARIA DE ESTADO DE MEIO AMBIENTE

PORTARIA/SEMA/00046/2021

DE:

07/07/2021

O Secretária de Estado de Meio Ambiente no uso de suas atribuições que lhes são conferidas por lei,

Resolve: DESIGNAR  
Evento: DESIGNAÇÃO EM SUBSTITUIÇÃO CARGO EM COMISSÃO/FUNÇÃO

Processo N.: 255120/2021

Nome: (128882/3) DANIEL LABAIG DE MIRANDA  
A Partir de: 12/07/2021 Até21/07/2021  
Cargo/Função: (11606) DGA-6 SERVIDOR  
Substituído: (213761/3) JULIANA BECKER DE GODOY  
Un. Adm: (178799) COORD. CONTABIL

Processo N.: e-mail

Nome: (200305/1) ELIZEU ROBERTO ROMAN  
A Partir de: 30/06/2021 Até09/07/2021  
Cargo/Função: (11622) DGA-8 SERVIDOR  
Substituído: (241106/1) CAROLINA PAGLIARINI DA SILVA MARTINS  
Un. Adm: (178888) GER. DE PROVIMENTO, MANUTENÇÃO E APLICACAO

Processo N.: 227077/2021

Nome: (226305/1) JOAO VITOR BARBOSA CERON  
A Partir de: 05/07/2021 Até03/08/2021  
Cargo/Função: (11606) DGA-6 SERVIDOR  
Substituído: (76166/3) CELSO FERREIRA MACEDO  
Un. Adm: (147052) COORD. DE INFRAESTRUTURA

PUBLICADA, REGISTRADA, CUMpra-SE.  
Cuiabá-MT, 06 de Julho de 2021.  
Mauren Lazzaretti  
Secretária de Estado de Meio Ambiente

BOLETIM DE PESSOAL/SEMA/00221/2021

DE:

07/07/2021

O Secretária de Estado de Meio Ambiente no uso de suas atribuições que lhes são conferidas por lei,

Resolve: REMOVER  
Evento: REMOCAO

Processo N.: 132658/2021

Nome: (79897/1) LINDOMAR DA COSTA FREITAS  
Cargo/Função: (11430) ASSISTENTE DE MEIO AMBIENTE L 10083/2014  
Para Un. Adm: (147435) SUPERINT. DE FISCALIZACAO  
A Partir de: 28/06/2021

Processo N.: 234566/2021

Nome: (130105/1) PEDRO JULIAO DE CASTRO BORGES  
Cargo/Função: (11382) ANALISTA DE MEIO AMBIENTE L 10083/2014  
Para Un. Adm: (195405) SUP. DE GESTAO DA DESCONC. E  
DESCENTRALIZACAO  
A Partir de: 28/06/2021

PUBLICADA, REGISTRADA, CUMpra-SE.  
Cuiabá-MT, 06 de Julho de 2021.  
Mauren Lazzaretti  
Secretária de Estado de Meio Ambiente

BOLETIM DE PESSOAL/SEMA/00222/2021

DE:

07/07/2021

O Secretária de Estado de Meio Ambiente no uso de suas atribuições que lhes são conferidas por lei,

Resolve: DEFERIR  
Evento: LICENÇA PARA TRATAMENTO DE SAUDE/SEGURADO INSS/15

Processo N.:

Nome: (139151/6) MARTINHO PHILIPPSEN  
Cargo/Função: (11525) DGA-8  
Un. Adm: (147931) GER. REG. PARQUE ESTADUAL DO CRISTALINO  
A Partir de: 19/06/2021 Até30/06/2021

PUBLICADA, REGISTRADA, CUMpra-SE.  
Cuiabá-MT, 06 de Julho de 2021.  
Mauren Lazzaretti  
Secretária de Estado de Meio Ambiente

BOLETIM DE PESSOAL/SEMA/00223/2021

DE:

07/07/2021

O Secretária de Estado de Meio Ambiente no uso de suas atribuições que lhes são conferidas por lei,

Resolve: DEFERIR  
Evento: LICENCA PARA TRATAMENTO DE SAUDE

Processo N.:

Nome: (200343/2) ALVARO LUIZ DA SILVA ORMOND  
Cargo/Função: (11382) ANALISTA DE MEIO AMBIENTE L 10083/2014  
Un. Adm: (189626) COORD. DE ATIV. DE PEC. INTEN. IRRIG E  
AQUICULTURA  
A Partir de: 24/06/2021 Até03/07/2021

Processo N.:

Nome: (131269/2) ANA CLAUDIA DOMINGUES CASULARI DA MOTTA  
Cargo/Função: (11382) ANALISTA DE MEIO AMBIENTE L 10083/2014  
Un. Adm: (195502) COORD. DE MONITORAMENTO DA AGUA E DO AR  
A Partir de: 18/06/2021 Até15/09/2021

Processo N.:

Nome: (79280/1) DEYSE BENEDITA DO ESPIRITO SANTO DE SIQUEIRA  
Cargo/Função: (11382) ANALISTA DE MEIO AMBIENTE L 10083/2014  
Un. Adm: (147435) SUPERINT. DE FISCALIZACAO  
A Partir de: 17/06/2021 Até15/08/2021

Processo N.:

Nome: (226222/1) FABIANE SABBAG DAVID  
Cargo/Função: (11382) ANALISTA DE MEIO AMBIENTE L 10083/2014  
Un. Adm: (195510) GER. DE LABORATORIO  
A Partir de: 14/06/2021 Até11/09/2021

Processo N.:

Nome: (241377/1) FERNANDA LA SERRA DIAS  
Cargo/Função: (6052) TECNICO DESENV ECO SOC L 10177/14  
Un. Adm: (195391) GER. DE GESTAO DE CONTRATOS  
A Partir de: 15/06/2021 Até19/06/2021

PUBLICADA, REGISTRADA, CUMpra-SE.  
Cuiabá-MT, 06 de Julho de 2021.  
Mauren Lazzaretti  
Secretária de Estado de Meio Ambiente

BOLETIM DE PESSOAL/SEMA/00224/2021

DE:

07/07/2021

O Secretária de Estado de Meio Ambiente no uso de suas atribuições que lhes são conferidas por lei,

Resolve: DEFERIR  
Evento: LICENCA A GESTANTE

Processo N.:

Nome: (228662/1) LORENA MOREIRA NICOCHELLI PASCOTTO  
Cargo/Função: (11382) ANALISTA DE MEIO AMBIENTE L 10083/2014  
Un. Adm: (147222) COORD. DE ORDENAMENTO HIDRICO  
A Partir de: 08/06/2021 Até04/12/2021

Processo N.:

Nome: (252611/1) PRISCILLA DE CAMARGO NEGRI  
Cargo/Função: (5349) ANALISTA ADMINISTRATIVO L 10052  
Un. Adm: (147737) DIR. DE UNID. DESCONCENTRADA DE JUINA  
A Partir de: 27/05/2021 Até22/11/2021

PUBLICADA, REGISTRADA, CUMpra-SE.  
Cuiabá-MT, 06 de Julho de 2021.  
Mauren Lazzaretti  
Secretária de Estado de Meio Ambiente

BOLETIM DE PESSOAL/SEMA/00225/2021

DE:

07/07/2021

O Secretária de Estado de Meio Ambiente no uso de suas atribuições que lhes são conferidas por lei,

Resolve: DEFERIR  
Evento: LICENCA PREMIO - GOZO

Processo N.: Notificação nº022/GPMA/CGP/SEMA/2021

Nome: (79662/1) ADILSON CRISTOVAO DE PAULA PADILHA  
Cargo/Função: (11430) ASSISTENTE DE MEIO AMBIENTE L 10083/2014  
Quinquênio de Referência: 10/10/2009 Ate 09/10/2014  
A Partir de: 01/05/2023 Até30/05/2023

Processo N.: Notificação nº022/GPMA/CGP/SEMA/2021

Nome: (79662/1) ADILSON CRISTOVAO DE PAULA PADILHA  
Cargo/Função: (11430) ASSISTENTE DE MEIO AMBIENTE L 10083/2014  
Quinquênio de Referência: 10/10/2004 Ate 09/10/2009  
A Partir de: 01/02/2022 Até02/03/2022

Processo N.: Notificação nº022/GPMA/CGP/SEMA/2021

Nome: (79662/1) ADILSON CRISTOVAO DE PAULA PADILHA  
Cargo/Função: (11430) ASSISTENTE DE MEIO AMBIENTE L 10083/2014  
Quinquênio de Referência: 10/10/2004 Ate 09/10/2009  
A Partir de: 02/08/2021 Até31/08/2021

Processo N.: Notificação nº022/GPMA/CGP/SEMA/2021

Nome: (79662/1) ADILSON CRISTOVAO DE PAULA PADILHA  
Cargo/Função: (11430) ASSISTENTE DE MEIO AMBIENTE L 10083/2014  
Quinquênio de Referência: 10/10/2004 Ate 09/10/2009  
A Partir de: 01/04/2022 Até30/04/2022

Processo N.: Notificação nº022/GPMA/CGP/SEMA/2021

Nome: (79662/1) ADILSON CRISTOVAO DE PAULA PADILHA  
Cargo/Função: (11430) ASSISTENTE DE MEIO AMBIENTE L 10083/2014  
Quinquênio de Referência: 10/10/2009 Ate 09/10/2014  
A Partir de: 01/07/2023 Até30/07/2023

Processo N.: Notificação nº022/GPMA/CGP/SEMA/2021

Nome: (79662/1) ADILSON CRISTOVAO DE PAULA PADILHA  
Cargo/Função: (11430) ASSISTENTE DE MEIO AMBIENTE L 10083/2014  
Quinquênio de Referência: 10/10/2009 Ate 09/10/2014  
A Partir de: 01/02/2023 Até02/03/2023

Processo N.: Notificação nº036/GPMA/CGP/SEMA/2021

Nome: (131385/1) JADIAEL DE SIQUEIRA DINIZ  
Cargo/Função: (11382) ANALISTA DE MEIO AMBIENTE L 10083/2014  
Quinquênio de Referência: 14/06/2006 Ate 13/06/2011  
A Partir de: 12/09/2022 Até11/10/2022

Processo N.: Notificação nº036/GPMA/CGP/SEMA/2021

Nome: (131385/1) JADIAEL DE SIQUEIRA DINIZ  
Cargo/Função: (11382) ANALISTA DE MEIO AMBIENTE L 10083/2014  
Quinquênio de Referência: 14/06/2006 Ate 13/06/2011  
A Partir de: 11/09/2023 Até10/10/2023

Processo N.: Notificação 036/GPMC/CGP/SEMA/2021

Nome: (131385/1) JADIAEL DE SIQUEIRA DINIZ  
Cargo/Função: (11382) ANALISTA DE MEIO AMBIENTE L 10083/2014  
Quinquênio de Referência: 14/06/2006 Ate 13/06/2011  
A Partir de: 12/07/2021 Até10/08/2021

Processo N.: Notificação nº034/GPMA/CGP/SEMA/2021

Nome: (131206/1) LIGIA NARA VENDRAMIN  
Cargo/Função: (11382) ANALISTA DE MEIO AMBIENTE L 10083/2014  
Quinquênio de Referência: 26/06/2006 Ate 25/06/2011  
A Partir de: 13/10/2021 Até11/11/2021

Processo N.: Notificação nº023/GPMA/CGP/SEMA/2021

Nome: (79657/1) RIVELINO ANTUNES LEITE  
Cargo/Função: (11430) ASSISTENTE DE MEIO AMBIENTE L 10083/2014  
Quinquênio de Referência: 04/10/2009 Ate 03/10/2014  
A Partir de: 01/09/2022 Até30/09/2022

Processo N.: Notificação nº023/GPMA/CGP/SEMA/2021

Nome: (79657/1) RIVELINO ANTUNES LEITE  
Cargo/Função: (11430) ASSISTENTE DE MEIO AMBIENTE L 10083/2014  
Quinquênio de Referência: 04/10/2009 Ate 03/10/2014  
A Partir de: 01/03/2023 Até30/03/2023

PUBLICADA, REGISTRADA, CUMPRÁ-SE.  
Cuiabá-MT, 06 de Julho de 2021.  
Mauren Lazzaretti  
Secretária de Estado de Meio Ambiente

BOLETIM DE PESSOAL/SEMA/00226/2021 DE:  
07/07/2021

O Secretária de Estado de Meio Ambiente no uso de suas atribuições que lhes são conferidas por lei,

Resolve: RETIFICAR  
Evento: LICENCA PREMIO - GOZO

Processo N.: Notificação nº023/GPMA/CGP/SEMA/2021

Nome: (79657/1) RIVELINO ANTUNES LEITE  
Cargo/Função: (11430) ASSISTENTE DE MEIO AMBIENTE L 10083/2014  
Quinquênio de Referência: 04/10/2004 Ate 03/10/2009  
A Partir de: 01/03/2022 Até30/03/2022

PUBLICADA, REGISTRADA, CUMPRÁ-SE.  
Cuiabá-MT, 06 de Julho de 2021.  
Mauren Lazzaretti  
Secretária de Estado de Meio Ambiente

BOLETIM DE PESSOAL/SEMA/00227/2021 DE:  
07/07/2021

O Secretária de Estado de Meio Ambiente no uso de suas atribuições que lhes são conferidas por lei,

Resolve: AUTORIZAR  
Evento: READAPTAÇÃO DE FUNÇÃO

Processo N.:

Nome: (241104/1) DINAIR GONCALVES DE JESUS SILVA  
Un. Adm: (189391) COMIS. DE ETICA  
A Partir de: 24/04/2021 Até20/10/2021

PUBLICADA, REGISTRADA, CUMPRÁ-SE.  
Cuiabá-MT, 06 de Julho de 2021.  
Mauren Lazzaretti  
Secretária de Estado de Meio Ambiente

## SINFRA

### SECRETARIA DE ESTADO DE INFRAESTRUTURA E LOGÍSTICA

BOLETIM DE PESSOAL/SINFRA/00094/2021 DE:  
07/07/2021

O Secretário de Estado de Infraestrutura e Logistica no uso de suas atribuições que lhes são conferidas por lei,

Resolve: DEFERIR  
Evento: LICENCA PARA TRATAMENTO DE SAUDE EM PESSOA DA FAMILIA

Processo N.:

Nome: (242713/1) JULIANA ALMEIDA BORGES CYRINEU  
Cargo/Função: (5365) TECNICO ADMINISTRATIVO L 10052  
Un. Adm: (189731) COORD. DE CONTRATOS E CONV. DE OBRAS PUBLICAS  
A Partir de: 12/06/2021 Até25/06/2021

PUBLICADA, REGISTRADA, CUMPRÁ-SE.  
Cuiabá-MT, 06 de Julho de 2021.  
Marcelo de Oliveira e Silva  
Secretário de Estado de Infraestrutura e Logistica

## SFSP

### SECRETARIA DE ESTADO DE SEGURANÇA PÚBLICA

BOLETIM DE PESSOAL/SESP/00855/2021 DE:  
07/07/2021

O Secretário de Estado de Segurança Publica no uso de suas atribuições que lhes são conferidas por lei,

Resolve: REMOVER  
Evento: REMOCAO

Processo N.:

Nome: (115336/1) ARDALLA GUIMARAES OLIVEIRA MORAIS  
Cargo/Função: (10290) AGENTE SISTEMA PENITENC LC 423  
Para Un. Adm: (162140) GAB. SECRET. ADJ. DE ADMINISTRACAO  
PENITENCIARIA  
A Partir de: 29/06/2021

Processo N.:

Nome: (232253/1) ARILSON MOREIRA RODRIGUES  
Cargo/Função: (10290) AGENTE SISTEMA PENITENC LC 423  
Para Un. Adm: (211877) COORD DE CONTROLE DE PROCESSOS E SERVIÇOS  
A Partir de: 14/06/2021

Processo N.:

Nome: (51677/4) GILVANIA FATIMA EGUES DE SOUZA  
Cargo/Função: (10290) AGENTE SISTEMA PENITENC LC 423  
Para Un. Adm: (190330) DIR. DO CENTRO DE DETEN. PROV. DE TANGARA  
DA SERRA  
A Partir de: 01/07/2021

Processo N.:

Nome: (57102/1) GISLENE SANTOS OLIVEIRA DE ABREU  
Cargo/Função: (6027) ANALISTA DESENV ECON SOCIAL L 10050  
Para Un. Adm: (201812) SUPER. DE TRANSPORTE  
A Partir de: 18/06/2021

Processo N.:

Nome: (127403/1) OROMIL MIRANDA DE FRANCA  
Cargo/Função: (10290) AGENTE SISTEMA PENITENC LC 423  
Para Un. Adm: (162140) GAB. SECRET. ADJ. DE ADMINISTRACAO  
PENITENCIARIA  
A Partir de: 23/06/2021

PUBLICADA, REGISTRADA, CUMPRÁ-SE.  
Cuiabá-MT, 06 de Julho de 2021.  
Alexandre Bustamante dos Santos  
Secretário de Estado de Segurança Publica

BOLETIM DE PESSOAL/SESP/00856/2021 DE:  
07/07/2021

O Secretário de Estado de Segurança Publica no uso de suas atribuições que lhes são conferidas por lei,

Resolve: RETIFICAR  
Evento: REMOCAO

Processo N.:

Nome: (251903/1) JULIANO DE OLIVEIRA



Cargo/Função: (10290) AGENTE SISTEMA PENITENC LC 423  
Para Un. Adm: (162612) DIR.DE CADEIA PUBLICA DE CACERES  
A Partir de: 08/07/2016

PUBLICADA, REGISTRADA, CUMPRE-SE.  
Cuiabá-MT, 06 de Julho de 2021.  
Alexandre Bustamante dos Santos  
Secretário de Estado de Segurança Pública

BOLETIM DE PESSOAL/SESP/00857/2021  
07/07/2021

DE:

O Secretário de Estado de Segurança Pública no uso de suas atribuições que lhes são conferidas por lei,

Resolve: DEFERIR  
Evento: LICENÇA PARA TRATAMENTO DE SAUDE

Processo N.:  
Nome: (233967/1) AELSON DE MIRANDA  
Cargo/Função: (10290) AGENTE SISTEMA PENITENC LC 423  
Un. Adm: (162612) DIR.DE CADEIA PUBLICA DE CACERES  
A Partir de: 08/06/2021 Até06/08/2021

Processo N.:  
Nome: (248429/1) ALEX DE PAIVA BARBOSA  
Cargo/Função: (10290) AGENTE SISTEMA PENITENC LC 423  
Un. Adm: (162612) DIR.DE CADEIA PUBLICA DE CACERES  
A Partir de: 12/06/2021 Até21/06/2021

Processo N.:  
Nome: (248429/1) ALEX DE PAIVA BARBOSA  
Cargo/Função: (10290) AGENTE SISTEMA PENITENC LC 423  
Un. Adm: (162612) DIR.DE CADEIA PUBLICA DE CACERES  
A Partir de: 07/06/2021 Até11/06/2021

Processo N.:  
Nome: (127813/1) ASENCLEVER PEREIRA CAIXETA  
Cargo/Função: (10290) AGENTE SISTEMA PENITENC LC 423  
Un. Adm: (162612) DIR.DE CADEIA PUBLICA DE CACERES  
A Partir de: 06/06/2021 Até15/06/2021

Processo N.:  
Nome: (248053/1) BERTHA PAIVA GUIMARAES  
Cargo/Função: (10290) AGENTE SISTEMA PENITENC LC 423  
Un. Adm: (162574) SUBDIR. DA PENITENCIARIA DE AGUA BOA  
A Partir de: 08/06/2021 Até07/07/2021

Processo N.:  
Nome: (303629/1) BRUNO EDUARDO DE SOUZA  
Cargo/Função: (9249) AGENTE DE SEGURANÇA SOCIOEDUCATIVO  
Un. Adm: (163147) GER. REG. CENT. DE ATEND. SOC. MASC  
RONDONOPOLIS  
A Partir de: 21/06/2021 Até30/06/2021

Processo N.:  
Nome: (108558/1) CELMA RABELO XAVIER  
Cargo/Função: (9200) ESCRIVAO DE POLICIA/LC318/407  
Un. Adm: (193992) COORD. DO CENTRO INTEGRADO DE OP. DE SEG.  
PUBLICA  
A Partir de: 11/06/2021 Até25/06/2021

Processo N.:  
Nome: (115970/1) DAVID ATALA SOBRINHO  
Cargo/Função: (10290) AGENTE SISTEMA PENITENC LC 423  
Un. Adm: (162612) DIR.DE CADEIA PUBLICA DE CACERES  
A Partir de: 18/06/2021 Até07/07/2021

Processo N.:  
Nome: (115361/1) ED FERREIRA LOPES  
Cargo/Função: (10290) AGENTE SISTEMA PENITENC LC 423  
Un. Adm: (193895) GER. DE CUSTODIA E ESCOL. METROPOLITANA  
A Partir de: 16/06/2021 Até25/06/2021

Processo N.:  
Nome: (248609/1) EDERSON PEDRO NUNES MOTA  
Cargo/Função: (10290) AGENTE SISTEMA PENITENC LC 423  
Un. Adm: (190390) DIR. DE CADEIA PUBLICA FEMININA DE CACERES  
A Partir de: 04/06/2021 Até03/07/2021

Processo N.:  
Nome: (115478/1) ELDO CLEVERSON FELIX DOS ANJOS  
Cargo/Função: (10290) AGENTE SISTEMA PENITENC LC 423  
Un. Adm: (162485) SUBDIR. DA PENITENCIARIA DE RONDONOPOLIS  
A Partir de: 31/05/2021 Até10/06/2021

Processo N.:  
Nome: (225983/1) ELISANGELA DA SILVA SOARES  
Cargo/Função: (10280) PROF.NIV.SUP.SIST.PENITENCIARIO  
Un. Adm: (172065) UNID.ESPEC.CONTROLE MOVIMENTACAO PESSOAL  
A Partir de: 22/06/2021 Até18/12/2021

Processo N.:  
Nome: (133655/3) ENEVILTON DELUQUI  
Cargo/Função: (10290) AGENTE SISTEMA PENITENC LC 423  
Un. Adm: (162612) DIR.DE CADEIA PUBLICA DE CACERES  
A Partir de: 07/06/2021 Até16/06/2021

Processo N.:  
Nome: (44167/1) EUDEZIO CASSEMIRO DA SILVA  
Cargo/Função: (10290) AGENTE SISTEMA PENITENC LC 423  
Un. Adm: (172065) UNID.ESPEC.CONTROLE MOVIMENTACAO PESSOAL  
A Partir de: 21/06/2021 Até19/08/2021

Processo N.:

Nome: (257579/1) FABIO DORILEO VIEIRA  
Cargo/Função: (10280) PROF.NIV.SUP.SIST.PENITENCIARIO  
Un. Adm: (162140) GAB. SECRET. ADJ. DE ADMINISTRACAO PENITENCIARIA  
A Partir de: 14/06/2021 Até17/06/2021

Processo N.:  
Nome: (251057/1) FRANCLIAINE RODRIGUES DA CONCEICAO  
Cargo/Função: (10290) AGENTE SISTEMA PENITENC LC 423  
Un. Adm: (162779) DIR.DA CADEIA PUBLICA DE MIRASSOL D'OESTE  
A Partir de: 16/06/2021 Até25/06/2021

Processo N.:  
Nome: (138541/1) FRANCISKELY CAMPOS MOREIRA  
Cargo/Função: (10290) AGENTE SISTEMA PENITENC LC 423  
Un. Adm: (190390) DIR. DE CADEIA PUBLICA FEMININA DE CACERES  
A Partir de: 16/06/2021 Até25/06/2021

Processo N.:  
Nome: (118059/1) GENYANE LUCIA PEREIRA  
Cargo/Função: (10290) AGENTE SISTEMA PENITENC LC 423  
Un. Adm: (162523) SUBDIR. DA PENITENCIARIA DE SINOP  
A Partir de: 17/06/2021 Até20/06/2021

Processo N.:  
Nome: (221973/3) HILSINEI LOURENCO DA SILVA NOGUEIRA  
Cargo/Função: (10290) AGENTE SISTEMA PENITENC LC 423  
Un. Adm: (162612) DIR.DE CADEIA PUBLICA DE CACERES  
A Partir de: 17/06/2021 Até21/06/2021

Processo N.:  
Nome: (125258/1) INES CONCEICAO MIRANDA SILVA  
Cargo/Função: (10290) AGENTE SISTEMA PENITENC LC 423  
Un. Adm: (162612) DIR.DE CADEIA PUBLICA DE CACERES  
A Partir de: 07/06/2021 Até19/06/2021

Processo N.:  
Nome: (103530/1) ISABEL CRISTINA DE MACEDO  
Cargo/Função: (6027) ANALISTA DESENV ECON SOCIAL L 10050  
Un. Adm: (201723) COORD. DE APLIC., DESENV., SAUDE E SEGURANCA  
A Partir de: 14/06/2021 Até13/07/2021

Processo N.:  
Nome: (290910/1) JACINTO LUIZ DO NASCIMENTO NARDES  
Cargo/Função: (10290) AGENTE SISTEMA PENITENC LC 423  
Un. Adm: (190209) SUBDIR. DA PENITENCIARIA CENTRAL DO ESTADO  
A Partir de: 27/05/2021 Até05/06/2021

Processo N.:  
Nome: (139594/1) JANDER FERNANDES GOMES  
Cargo/Função: (10290) AGENTE SISTEMA PENITENC LC 423  
Un. Adm: (162523) SUBDIR. DA PENITENCIARIA DE SINOP  
A Partir de: 16/06/2021 Até25/06/2021

Processo N.:  
Nome: (217782/2) JESSE SILVA DOS SANTOS  
Cargo/Função: (10290) AGENTE SISTEMA PENITENC LC 423  
Un. Adm: (162612) DIR.DE CADEIA PUBLICA DE CACERES  
A Partir de: 08/06/2021 Até17/06/2021

Processo N.:  
Nome: (248038/1) JOAO GILBERTO DE OLIVEIRA SOUSA RAGI  
Cargo/Função: (10290) AGENTE SISTEMA PENITENC LC 423  
Un. Adm: (162612) DIR.DE CADEIA PUBLICA DE CACERES  
A Partir de: 07/06/2021 Até20/06/2021

Processo N.:  
Nome: (114760/1) JORGE ONORIO DA SILVA CAMPOS  
Cargo/Função: (10290) AGENTE SISTEMA PENITENC LC 423  
Un. Adm: (162388) SUBDIR. DO CENTRO DE RESSOCIALIZACAO DE CUIABA  
A Partir de: 19/06/2021 Até18/07/2021

Processo N.:  
Nome: (225976/1) JULIANA NASCIMENTO DE OLIVEIRA  
Cargo/Função: (9184) ANALISTA DO SIST. SOCIOEDUCATIVO  
Un. Adm: (204200) DIR. DO CENT. DE ATEND. SOCIOED. MASC. DE CUIABA  
A Partir de: 11/06/2021 Até10/07/2021

Processo N.:  
Nome: (90380/2) KELVIA DA SILVA ALMEIDA  
Cargo/Função: (10290) AGENTE SISTEMA PENITENC LC 423  
Un. Adm: (162612) DIR.DE CADEIA PUBLICA DE CACERES  
A Partir de: 11/06/2021 Até22/06/2021

Processo N.:  
Nome: (255444/1) LINDA DE LOUDES DA SILVA COSTA  
Cargo/Função: (5365) TECNICO ADMINISTRATIVO L 10052  
Un. Adm: (204293) COORD. DE SER. DE ALIMENTACAO  
A Partir de: 15/03/2021 Até28/03/2021

Processo N.:  
Nome: (250903/1) LORIVALDO JANUARIO DE SOUZA  
Cargo/Função: (10290) AGENTE SISTEMA PENITENC LC 423  
Un. Adm: (190314) DIR. DO CENTRO DE DETEN. PROV. DE PONTES E LACERDA  
A Partir de: 10/06/2021 Até21/06/2021

Processo N.:  
Nome: (118497/1) LUIZ REZENDE NETO  
Cargo/Função: (10290) AGENTE SISTEMA PENITENC LC 423  
Un. Adm: (163015) DIR.DE CADEIA PUBLICA DE NOVA XAVANTINA  
A Partir de: 08/06/2021 Até21/06/2021

Processo N.:  
Nome: (127598/4) MARCELO LOPES FIGUEREDO  
Cargo/Função: (10290) AGENTE SISTEMA PENITENC LC 423  
Un. Adm: (162523) SUBDIR. DA PENITENCIARIA DE SINOP

A Partir de: 17/06/2021 Até20/06/2021

## Processo N.:

Nome: (115878/1) MARCIA MARIA E SILVA  
Cargo/Função: (10290) AGENTE SISTEMA PENITENC LC 423  
Un. Adm: (162744) DIR.DE CADEIA PUBLICA DE JACIARA  
A Partir de: 14/06/2021 Até23/06/2021

## Processo N.:

Nome: (117438/1) MARCOS FERRO  
Cargo/Função: (10290) AGENTE SISTEMA PENITENC LC 423  
Un. Adm: (162485) SUBDIR. DA PENITENCIARIA DE RONDONOPOLIS  
A Partir de: 07/05/2021 Até24/05/2021

## Processo N.:

Nome: (232160/1) MARISA RESENDE DOURADO BOECHAT  
Cargo/Função: (9249) AGENTE DE SEGURANÇA SOCIOEDUCATIVO  
Un. Adm: (172065) UNID.ESPEC.CONTROLE MOVIMENTACAO PESSOAL  
A Partir de: 21/06/2021 Até19/08/2021

## Processo N.:

Nome: (256158/1) MARISLAINY NORONHA GONCALVES  
Cargo/Função: (10282) ASSIST.SIST.PENITENCIARIO  
Un. Adm: (162663) DIR.DE CADEIA PUBLICA DE BARRA DO GARCAS  
A Partir de: 14/06/2021 Até23/06/2021

## Processo N.:

Nome: (130485/1) MARLENE DE OLIVEIRA SANTOS  
Cargo/Função: (10290) AGENTE SISTEMA PENITENC LC 423  
Un. Adm: (190209) SUBDIR. DA PENITENCIARIA CENTRAL DO ESTADO  
A Partir de: 14/06/2021 Até27/06/2021

## Processo N.:

Nome: (58405/9) NUBIA GUEDES MARTINS  
Cargo/Função: (10290) AGENTE SISTEMA PENITENC LC 423  
Un. Adm: (190209) SUBDIR. DA PENITENCIARIA CENTRAL DO ESTADO  
A Partir de: 17/06/2021 Até16/07/2021

## Processo N.:

Nome: (212287/3) PAULO VITOR MAGALHAES LIMA  
Cargo/Função: (9184) ANALISTA DO SIST. SOCIOEDUCATIVO  
Un. Adm: (201723) COORD. DE APLIC., DESENV., SAUDE E SEGURANCA  
A Partir de: 21/06/2021 Até25/06/2021

## Processo N.:

Nome: (131265/1) RAELENA NARNO DE SOUZA BASANIN  
Cargo/Função: (10290) AGENTE SISTEMA PENITENC LC 423  
Un. Adm: (204471) GER. DE PROCESSOS E SERVIÇOS  
A Partir de: 15/06/2021 Até24/06/2021

## Processo N.:

Nome: (116929/3) ROSINEIA DE CARVALHO NEVES  
Cargo/Função: (10290) AGENTE SISTEMA PENITENC LC 423  
Un. Adm: (172065) UNID.ESPEC.CONTROLE MOVIMENTACAO PESSOAL  
A Partir de: 22/06/2021 Até20/08/2021

## Processo N.:

Nome: (250419/1) ROZIMERI CONCEICAO E SILVA  
Cargo/Função: (10282) ASSIST.SIST.PENITENCIARIO  
Un. Adm: (190209) SUBDIR. DA PENITENCIARIA CENTRAL DO ESTADO  
A Partir de: 29/05/2021 Até05/06/2021

## Processo N.:

Nome: (103808/5) SERGIO GABRIEL DOS SANTOS  
Cargo/Função: (10290) AGENTE SISTEMA PENITENC LC 423  
Un. Adm: (162612) DIR.DE CADEIA PUBLICA DE CACERES  
A Partir de: 07/06/2021 Até18/06/2021

## Processo N.:

Nome: (256469/1) TATHIANE FATIMA BASTOS DA CRUZ  
Cargo/Função: (10280) PROF.NIV.SUP.SIST.PENITENCIARIO  
Un. Adm: (204340) GER. DE SAUDE E SEGURANCA  
A Partir de: 15/06/2021 Até21/06/2021

## Processo N.:

Nome: (250728/1) THAYLA FERNANDA SOUZA E SILVA  
Cargo/Função: (10280) PROF.NIV.SUP.SIST.PENITENCIARIO  
Un. Adm: (204234) COORD. DE SAUDE PENITENCIARIA  
A Partir de: 19/06/2021 Até18/07/2021

## Processo N.:

Nome: (132468/4) WANDERLEIA COSTA DA SILVA  
Cargo/Função: (10290) AGENTE SISTEMA PENITENC LC 423  
Un. Adm: (162523) SUBDIR. DA PENITENCIARIA DE SINOP  
A Partir de: 16/06/2021 Até29/06/2021

PUBLICADA, REGISTRADA, CUMpra-SE.  
Cuiabá-MT, 06 de Julho de 2021.  
Alexandre Bustamante dos Santos  
Secretário de Estado de Segurança Pública

BOLETIM DE PESSOAL/SESP/00858/2021 DE:  
07/07/2021

O Secretário de Estado de Segurança Pública no uso de suas atribuições que lhes são conferidas por lei,

Resolve: RETIFICAR

Evento: LICENCA PARA TRATAMENTO DE SAUDE

## Processo N.:

Nome: (203419/3) FLAVIA BRUM LOPES  
Cargo/Função: (9184) ANALISTA DO SIST. SOCIOEDUCATIVO  
Un. Adm: (204170) COORD. DE ATEND. SOCIOEDUCATIVO  
A Partir de: 29/05/2021 Até27/07/2021

PUBLICADA, REGISTRADA, CUMpra-SE.  
Cuiabá-MT, 06 de Julho de 2021.  
Alexandre Bustamante dos Santos  
Secretário de Estado de Segurança Pública

BOLETIM DE PESSOAL/SESP/00859/2021 DE:  
07/07/2021

O Secretário de Estado de Segurança Pública no uso de suas atribuições que lhes são conferidas por lei,

Resolve: DEFERIR

Evento: LICENCA PARA TRATAMENTO DE SAUDE EM PESSOA DA FAMILIA

## Processo N.:

Nome: (233298/1) JOELSON ALMEIDA CUIABANO  
Cargo/Função: (9249) AGENTE DE SEGURANÇA SOCIOEDUCATIVO  
Un. Adm: (204200) DIR. DO CENT. DE ATEND. SOCIOED. MASC. DE CUIABA  
A Partir de: 01/06/2021 Até06/07/2021

## Processo N.:

Nome: (210835/2) SANDRA CAETANO DOS SANTOS  
Cargo/Função: (9184) ANALISTA DO SIST. SOCIOEDUCATIVO  
Un. Adm: (201723) COORD. DE APLIC., DESENV., SAUDE E SEGURANCA  
A Partir de: 14/06/2021 Até04/07/2021

PUBLICADA, REGISTRADA, CUMpra-SE.  
Cuiabá-MT, 06 de Julho de 2021.  
Alexandre Bustamante dos Santos  
Secretário de Estado de Segurança Pública

BOLETIM DE PESSOAL/SESP/00860/2021 DE:  
07/07/2021

O Secretário de Estado de Segurança Pública no uso de suas atribuições que lhes são conferidas por lei,

Resolve: DEFERIR

Evento: LICENCA PREMIO - GOZO

## Processo N.:

Nome: (64184/5) ADEMIR RIBEIRO DA CRUZ  
Cargo/Função: (10290) AGENTE SISTEMA PENITENC LC 423  
Quinquênio de Referência: 16/02/2015 Ate 15/02/2020  
A Partir de: 01/07/2021 Até30/07/2021

## Processo N.:

Nome: (98368/2) ALCIMAR MARTINS DE ARAUJO  
Cargo/Função: (9175) INVESTIGADOR DE POLICIA/LC344/407  
Quinquênio de Referência: 26/03/2007 Ate 25/03/2012  
A Partir de: 01/07/2021 Até30/07/2021

## Processo N.:

Nome: (249152/1) AURELINO ALVES DUARTE NETO  
Cargo/Função: (10290) AGENTE SISTEMA PENITENC LC 423  
Quinquênio de Referência: 23/05/2013 Ate 22/05/2018  
A Partir de: 02/09/2021 Até01/10/2021

## Processo N.:

Nome: (57585/3) BENILZE QUERINA DA SILVA  
Cargo/Função: (10290) AGENTE SISTEMA PENITENC LC 423  
Quinquênio de Referência: 09/02/2010 Ate 08/02/2015  
A Partir de: 01/07/2021 Até30/07/2021

## Processo N.:

Nome: (251303/1) CASSIANO GERMANO MENDES MENEZES  
Cargo/Função: (10290) AGENTE SISTEMA PENITENC LC 423  
Quinquênio de Referência: 22/11/2013 Ate 21/11/2018  
A Partir de: 01/09/2021 Até30/09/2021

## Processo N.:

Nome: (142625/3) CLAUDEMIR DA COSTA INOCENCIO  
Cargo/Função: (10290) AGENTE SISTEMA PENITENC LC 423  
Quinquênio de Referência: 19/01/2015 Ate 18/01/2020  
A Partir de: 02/11/2021 Até01/12/2021

## Processo N.:

Nome: (142625/3) CLAUDEMIR DA COSTA INOCENCIO  
Cargo/Função: (10290) AGENTE SISTEMA PENITENC LC 423  
Quinquênio de Referência: 19/01/2015 Ate 18/01/2020  
A Partir de: 02/12/2021 Até31/12/2021

## Processo N.:

Nome: (248824/1) CLEIDIMAR FERREIRA DA SILVA  
Cargo/Função: (9249) AGENTE DE SEGURANÇA SOCIOEDUCATIVO  
Quinquênio de Referência: 04/06/2013 Ate 03/06/2018  
A Partir de: 27/10/2021 Até25/11/2021

## Processo N.:

Nome: (233207/1) CRISTIANO SOARES MENDES  
Cargo/Função: (10290) AGENTE SISTEMA PENITENC LC 423  
Quinquênio de Referência: 06/05/2011 Ate 05/05/2016  
A Partir de: 07/07/2021 Até05/08/2021

## Processo N.:

Nome: (122203/1) DILMA APARECIDA NUNES  
Cargo/Função: (10290) AGENTE SISTEMA PENITENC LC 423  
Quinquênio de Referência: 18/03/2015 Ate 17/03/2020  
A Partir de: 01/08/2021 Até30/08/2021

## Processo N.:

Nome: (233313/1) EDMAR MENDES FELISMINO  
Cargo/Função: (9249) AGENTE DE SEGURANÇA SOCIOEDUCATIVO

Quinquênio de Referência: 11/05/2011 Ate 10/05/2016  
A Partir de: 11/07/2021 Até09/08/2021

## Processo N.:

Nome: (255348/1) EDNA JUDITH PIMENTA  
Cargo/Função: (5365) TECNICO ADMINISTRATIVO L 10052  
Quinquênio de Referência: 07/05/2014 Ate 06/05/2019  
A Partir de: 08/09/2021 Até06/12/2021

## Processo N.:

Nome: (85396/1) FIRMINA PEREIRA MACIEL  
Cargo/Função: (10290) AGENTE SISTEMA PENITENC LC 423  
Quinquênio de Referência: 07/02/2010 Ate 06/02/2015  
A Partir de: 09/08/2021 Até07/09/2021

## Processo N.:

Nome: (212070/2) FLAVIO SANDRO DE OLIVEIRA  
Cargo/Função: (9249) AGENTE DE SEGURANÇA SOCIOEDUCATIVO  
Quinquênio de Referência: 04/05/2011 Ate 03/05/2016  
A Partir de: 01/07/2021 Até30/07/2021

## Processo N.:

Nome: (217773/2) JOAO BATISTA RODRIGUES  
Cargo/Função: (10290) AGENTE SISTEMA PENITENC LC 423  
Quinquênio de Referência: 13/12/2013 Ate 12/12/2018  
A Partir de: 01/07/2021 Até30/07/2021

## Processo N.:

Nome: (109843/2) JOAO COELHO NETO  
Cargo/Função: (10290) AGENTE SISTEMA PENITENC LC 423  
Quinquênio de Referência: 18/07/2014 Ate 17/07/2019  
A Partir de: 03/10/2021 Até31/12/2021

## Processo N.:

Nome: (233750/1) JULIO CESAR RODRIGUES DE AMORIM  
Cargo/Função: (10290) AGENTE SISTEMA PENITENC LC 423  
Quinquênio de Referência: 30/06/2011 Ate 29/07/2016  
A Partir de: 01/07/2021 Até30/07/2021

## Processo N.:

Nome: (250548/1) LARISSA CRISTHIANE OLIVEIRA RONDON  
Cargo/Função: (10280) PROF.NIV.SUP.SIST.PENITENCIARIO  
Quinquênio de Referência: 07/10/2013 Ate 06/10/2018  
A Partir de: 04/08/2021 Até02/09/2021

## Processo N.:

Nome: (217772/2) LINDOMAR BRAGA GASQUES  
Cargo/Função: (10290) AGENTE SISTEMA PENITENC LC 423  
Quinquênio de Referência: 14/06/2013 Ate 13/06/2018  
A Partir de: 30/06/2021 Até29/07/2021

## Processo N.:

Nome: (233286/1) MARGARETH DE ALENCAR ALFARO  
Cargo/Função: (9249) AGENTE DE SEGURANÇA SOCIOEDUCATIVO  
Quinquênio de Referência: 10/05/2011 Ate 09/05/2016  
A Partir de: 01/09/2021 Até30/09/2021

## Processo N.:

Nome: (115893/1) MARIA DE FATIMA SOUZA SILVA CORDEIRO  
Cargo/Função: (10282) ASSIST.SIST.PENITENCIARIO  
Quinquênio de Referência: 12/09/2014 Ate 11/09/2019  
A Partir de: 22/11/2021 Até21/12/2021

## Processo N.:

Nome: (101105/2) MURILO AUGUSTO ANTUNES MACIEL  
Cargo/Função: (10290) AGENTE SISTEMA PENITENC LC 423  
Quinquênio de Referência: 14/09/2009 Ate 13/09/2014  
A Partir de: 04/07/2021 Até02/08/2021

## Processo N.:

Nome: (116710/1) NEREU AQUILES DA SILVA STEFANELLO  
Cargo/Função: (10280) PROF.NIV.SUP.SIST.PENITENCIARIO  
Quinquênio de Referência: 31/08/2009 Ate 30/08/2014  
A Partir de: 13/10/2021 Até11/11/2021

## Processo N.:

Nome: (250996/1) PAULO CESAR DA COSTA  
Cargo/Função: (10290) AGENTE SISTEMA PENITENC LC 423  
Quinquênio de Referência: 06/11/2013 Ate 05/11/2018  
A Partir de: 01/09/2021 Até30/09/2021

## Processo N.:

Nome: (122212/1) PAULO DA CRUZ CONCEICAO  
Cargo/Função: (10290) AGENTE SISTEMA PENITENC LC 423  
Quinquênio de Referência: 17/07/2011 Ate 16/07/2016  
A Partir de: 01/07/2021 Até30/07/2021

## Processo N.:

Nome: (112908/4) PEDRO FERREIRA MARTINS FILHO  
Cargo/Função: (10290) AGENTE SISTEMA PENITENC LC 423  
Quinquênio de Referência: 19/03/2009 Ate 18/03/2014  
A Partir de: 01/12/2022 Até30/12/2022

## Processo N.:

Nome: (242737/1) ROBERTO BENEDITO FERREIRA MARTINS  
Cargo/Função: (10290) AGENTE SISTEMA PENITENC LC 423  
Quinquênio de Referência: 07/08/2012 Ate 06/08/2017  
A Partir de: 01/08/2021 Até30/08/2021

## Processo N.:

Nome: (122215/1) SHIRLEI VIEIRA DE OLIVEIRA DOURADO  
Cargo/Função: (10290) AGENTE SISTEMA PENITENC LC 423  
Quinquênio de Referência: 23/03/2015 Ate 22/03/2020  
A Partir de: 01/10/2021 Até30/10/2021

## Processo N.:

Nome: (251028/1) TEOFILO JOAO BATISTA DA SILVA  
Cargo/Função: (10290) AGENTE SISTEMA PENITENC LC 423  
Quinquênio de Referência: 04/11/2013 Ate 03/11/2018  
A Partir de: 01/08/2021 Até30/08/2021

## Processo N.:

Nome: (115921/1) WAGNER LUIZ DE SOUZA  
Cargo/Função: (10290) AGENTE SISTEMA PENITENC LC 423  
Quinquênio de Referência: 16/08/2004 Ate 15/08/2009  
A Partir de: 02/09/2021 Até01/10/2021

## Processo N.:

Nome: (114773/1) WALDICELE MARIA DE ARRUDA DUARTE  
Cargo/Função: (10290) AGENTE SISTEMA PENITENC LC 423  
Quinquênio de Referência: 24/05/2014 Ate 23/05/2019  
A Partir de: 19/07/2021 Até17/08/2021

## Processo N.:

Nome: (232823/1) YURI AMARAL DE MORAES  
Cargo/Função: (10290) AGENTE SISTEMA PENITENC LC 423  
Quinquênio de Referência: 06/05/2011 Ate 05/05/2016  
A Partir de: 01/07/2021 Até30/07/2021

PUBLICADA, REGISTRADA, CUMpra-SE.  
Cuiabá-MT, 06 de Julho de 2021.  
Alexandre Bustamante dos Santos  
Secretário de Estado de Segurança Publica

BOLETIM DE PESSOAL/SESP/00861/2021  
07/07/2021

DE:

O Secretário de Estado de Segurança Publica no uso de suas atribuições que lhes são conferidas por lei,

Resolve: RETIFICAR

Evento: LICENCA PREMIO - GOZO

## Processo N.:

Nome: (115431/1) ANDRE ALMEIDA LISBOA  
Cargo/Função: (10290) AGENTE SISTEMA PENITENC LC 423  
Quinquênio de Referência: 05/07/2009 Ate 04/07/2014  
A Partir de: 01/10/2021 Até30/10/2021

## Processo N.:

Nome: (140001/1) CLEYTON SOUZA CAMPOS  
Cargo/Função: (5349) ANALISTA ADMINISTRATIVO L 10052  
Quinquênio de Referência: 10/09/2007 Ate 09/09/2012  
A Partir de: 01/12/2021 Até30/12/2021

## Processo N.:

Nome: (70984/5) FRANCIONE MARTINELLY DA SILVA  
Cargo/Função: (10290) AGENTE SISTEMA PENITENC LC 423  
Quinquênio de Referência: 13/12/2013 Ate 12/12/2018  
A Partir de: 03/12/2021 Até01/01/2022

## Processo N.:

Nome: (131194/1) GERSON LUIZ CAFARO DA SILVA  
Cargo/Função: (10290) AGENTE SISTEMA PENITENC LC 423  
Quinquênio de Referência: 02/06/2011 Ate 01/06/2016  
A Partir de: 02/08/2021 Até31/08/2021

## Processo N.:

Nome: (47984/2) LUCINIL RAMOS DE SIQUEIRA PEREIRA  
Cargo/Função: (5349) ANALISTA ADMINISTRATIVO L 10052  
Quinquênio de Referência: 09/06/2013 Ate 08/06/2018  
A Partir de: 05/07/2021 Até03/08/2021

## Processo N.:

Nome: (142473/4) LUIZ CARLOS MARTINS DA SILVA  
Cargo/Função: (10290) AGENTE SISTEMA PENITENC LC 423  
Quinquênio de Referência: 13/06/2012 Ate 12/06/2017  
A Partir de: 17/12/2021 Até15/01/2022

## Processo N.:

Nome: (232045/1) MARCIO ALMEIDA HIRATA  
Cargo/Função: (9249) AGENTE DE SEGURANÇA SOCIOEDUCATIVO  
Quinquênio de Referência: 26/04/2011 Ate 25/04/2016  
A Partir de: 01/09/2021 Até30/09/2021

PUBLICADA, REGISTRADA, CUMpra-SE.  
Cuiabá-MT, 06 de Julho de 2021.  
Alexandre Bustamante dos Santos  
Secretário de Estado de Segurança Publica

BOLETIM DE PESSOAL/SESP/00862/2021  
07/07/2021

DE:

O Secretário de Estado de Segurança Publica no uso de suas atribuições que lhes são conferidas por lei,

Resolve: TORNAR SEM EFEITO

Evento: LICENCA PREMIO - GOZO

## Processo N.:

Nome: (248520/1) IARA FABIANA ANDRADE FEITOSA  
Cargo/Função: (10290) AGENTE SISTEMA PENITENC LC 423  
Quinquênio de Referência: 17/05/2013 Ate 16/05/2018  
A Partir de: 04/08/2021 Até02/09/2021

## Processo N.:

Nome: (251238/1) MAIRA REGINA DA CRUZ SANTOS  
Cargo/Função: (10290) AGENTE SISTEMA PENITENC LC 423  
Quinquênio de Referência: 12/11/2013 Ate 11/11/2018

A Partir de: 02/11/2021 Até 01/12/2021

## Processo N.:

Nome: (236856/1) MICHELE FAGUNDES VALIM MAZETE  
Cargo/Função: (10290) AGENTE SISTEMA PENITENC LC 423  
Quinquênio de Referência: 23/11/2011 Ate 22/11/2016  
A Partir de: 01/08/2021 Até 30/08/2021

PUBLICADA, REGISTRADA, CUMRA-SE.  
Cuiabá-MT, 06 de Julho de 2021.  
Alexandre Bustamante dos Santos  
Secretário de Estado de Segurança Publica

BOLETIM DE PESSOAL/SESP/00863/2021  
07/07/2021

DE:

O Secretário de Estado de Segurança Publica no uso de suas atribuições que lhes são conferidas por lei,

Resolve: DEFERIR

Evento: GOZO LICENCA-PREMIO, JORNADA 50%

## Processo N.:

Nome: (140123/1) CELIANE FARIA BORGES DOMINGUES  
Cargo/Função: (5349) ANALISTA ADMINISTRATIVO L 10052  
Quinquênio de Referência: 13/09/2012 Ate 12/09/2017  
A Partir de: 05/07/2021 Ate 02/09/21

## Processo N.:

Nome: (257542/1) DEBORA FERREIRA PIMENTA  
Cargo/Função: (10280) PROF.NIV.SUP.SIST.PENITENCIARIO  
Quinquênio de Referência: 07/08/2014 Ate 06/08/2019  
A Partir de: 13/08/2021 Ate 11/10/21

## Processo N.:

Nome: (203048/1) DIOGO DE ARAUJO MEIRA ROCHA  
Cargo/Função: (5349) ANALISTA ADMINISTRATIVO L 10052  
Quinquênio de Referência: 10/06/2008 Ate 09/06/2013  
A Partir de: 06/07/2021 Ate 03/09/21

## Processo N.:

Nome: (237499/1) MARILEIDE SILVA DO AMARAL  
Cargo/Função: (6027) ANALISTA DESENV ECON SOCIAL L 10050  
Quinquênio de Referência: 16/01/2012 Ate 15/01/2017  
A Partir de: 01/07/2021 Ate 29/08/21

PUBLICADA, REGISTRADA, CUMRA-SE.  
Cuiabá-MT, 06 de Julho de 2021.  
Alexandre Bustamante dos Santos  
Secretário de Estado de Segurança Publica

BOLETIM DE PESSOAL/SESP/00864/2021  
07/07/2021

DE:

O Secretário de Estado de Segurança Publica no uso de suas atribuições que lhes são conferidas por lei,

Resolve: RETIFICAR

Evento: GOZO LICENCA-PREMIO, JORNADA 50%

## Processo N.:

Nome: (115306/1) JOSIANE GONZAGA DE ARAUJO OLIVEIRA  
Cargo/Função: (10290) AGENTE SISTEMA PENITENC LC 423  
Quinquênio de Referência: 14/08/2004 Ate 13/08/2009  
A Partir de: 05/11/2021 Ate 03/01/22

PUBLICADA, REGISTRADA, CUMRA-SE.  
Cuiabá-MT, 06 de Julho de 2021.  
Alexandre Bustamante dos Santos  
Secretário de Estado de Segurança Publica

BOLETIM DE PESSOAL/SESP/00865/2021  
07/07/2021

DE:

O Secretário de Estado de Segurança Publica no uso de suas atribuições que lhes são conferidas por lei,

Resolve: AUTORIZAR

Evento: READAPTAÇÃO DE FUNÇÃO

## Processo N.:

Nome: (248472/1) CLEODIOMAR DA COSTA BARBOSA  
Un. Adm: (162612) DIR.DE CADEIA PUBLICA DE CACERES  
A Partir de: 01/06/2021 Até 27/11/2021

## Processo N.:

Nome: (130476/1) DIVINA DA GLORIA CAMPOS  
Un. Adm: (172065) UNID.ESPEC.CONTROLE MOVIMENTACAO PESSOAL  
A Partir de: 22/06/2021 Até 18/12/2021

## Processo N.:

Nome: (46569/6) IZAURA GABRIELA RIBEIRO DE SOUZA  
Un. Adm: (204226) COORD. DE ENSINO E APERF. DO SERV. PENITENCIARIO  
A Partir de: 21/06/2021 Até 17/12/2021

PUBLICADA, REGISTRADA, CUMRA-SE.  
Cuiabá-MT, 06 de Julho de 2021.  
Alexandre Bustamante dos Santos  
Secretário de Estado de Segurança Publica

## P.I.C

## POLÍCIA JUDICIÁRIA CIVIL

BOLETIM DE PESSOAL/PJC/00439/2021  
07/07/2021

DE:

O Delegado Geral da Policia Judiciária Civil no uso de suas atribuições que lhes são conferidas por lei,

Resolve: CONCEDER

Evento: ADICIONAL NOTURNO

## Processo N.:

Nome: (203371/1) ALEXANDRE DA SILVA PRUDENTE  
Cargo/Função: (9175) INVESTIGADOR DE POLICIA/LC344/407  
Un. Adm: (164399) GER. DE OPERACOES AEREAS  
A Partir de: 05/06/2021 Até 05/06/2021

## Processo N.:

Nome: (136267/1) ANGELICA DUARTE DE ASSIS MACEDO  
Cargo/Função: (9175) INVESTIGADOR DE POLICIA/LC344/407  
Un. Adm: (132160) DIR. DE POLICIA JUDICIARIA CIVIL METROPOLITANA  
A Partir de: 04/06/2021 Até 04/06/2021

## Processo N.:

Nome: (32258/1) ANTONIO CARLOS DA SILVA  
Cargo/Função: (9200) ESCRIVAO DE POLICIA/LC318/407  
Un. Adm: (176893) DELEGACIA DE POLICIA DO CENTRO/ CUIABA  
A Partir de: 02/06/2021 Até 02/06/2021

## Processo N.:

Nome: (268222/1) BRUNA ELLIS PALOMBO DE OLIVEIRA  
Cargo/Função: (9175) INVESTIGADOR DE POLICIA/LC344/407  
Un. Adm: (176893) DELEGACIA DE POLICIA DO CENTRO/ CUIABA  
A Partir de: 04/06/2021 Até 04/06/2021

## Processo N.:

Nome: (234407/1) CARLA TOBAL ALMENDRA VIEIRA  
Cargo/Função: (9200) ESCRIVAO DE POLICIA/LC318/407  
Un. Adm: (133140) DELEGACIA ESPEC. DO ADOLESCENTE/CBA  
A Partir de: 04/05/2021 Até 04/05/2021

## Processo N.:

Nome: (136285/1) CARLOS LUIS PINTO DE ARRUDA  
Cargo/Função: (9175) INVESTIGADOR DE POLICIA/LC344/407  
Un. Adm: (176893) DELEGACIA DE POLICIA DO CENTRO/ CUIABA  
A Partir de: 02/06/2021 Até 02/06/2021

## Processo N.:

Nome: (136287/1) CARLOS REIS DE OLIVEIRA NETO  
Cargo/Função: (9175) INVESTIGADOR DE POLICIA/LC344/407  
Un. Adm: (176893) DELEGACIA DE POLICIA DO CENTRO/ CUIABA  
A Partir de: 04/06/2021 Até 04/06/2021

## Processo N.:

Nome: (136282/1) CLAUDIA BRAZ DA SILVA GADONSKI  
Cargo/Função: (9175) INVESTIGADOR DE POLICIA/LC344/407  
Un. Adm: (176893) DELEGACIA DE POLICIA DO CENTRO/ CUIABA  
A Partir de: 05/06/2021 Até 05/06/2021

## Processo N.:

Nome: (252097/1) CLAYTON QUEIROZ MOURA  
Cargo/Função: (2348) DELEGADO DE POLICIA  
Un. Adm: (133159) DEL. ESP. DO DIR. DA CRIANCA E DO ADOLESCENTE/  
CBA  
A Partir de: 01/06/2021 Até 01/06/2021

## Processo N.:

Nome: (92146/1) CLEITON PEREIRA DE SOUZA  
Cargo/Função: (9175) INVESTIGADOR DE POLICIA/LC344/407  
Un. Adm: (176893) DELEGACIA DE POLICIA DO CENTRO/ CUIABA  
A Partir de: 03/06/2021 Até 03/06/2021

## Processo N.:

Nome: (22349/1) CLOTILDE DE MELLO  
Cargo/Função: (9175) INVESTIGADOR DE POLICIA/LC344/407  
Un. Adm: (176893) DELEGACIA DE POLICIA DO CENTRO/ CUIABA  
A Partir de: 02/06/2021 Até 02/06/2021

## Processo N.:

Nome: (97746/4) DENISE CHAVAGLIA PIMENTEL  
Cargo/Função: (9175) INVESTIGADOR DE POLICIA/LC344/407  
Un. Adm: (132160) DIR. DE POLICIA JUDICIARIA CIVIL METROPOLITANA  
A Partir de: 04/06/2021 Até 04/06/2021

## Processo N.:

Nome: (97464/1) ELENIR AUXILIADORA DA SILVA NAVES CORREIA  
Cargo/Função: (9175) INVESTIGADOR DE POLICIA/LC344/407  
Un. Adm: (164496) DELEGACIA VIRTUAL  
A Partir de: 18/06/2021 Até 18/06/2021

## Processo N.:

Nome: (103805/2) ELISABETH MARIA TEIXEIRA DA SILVA  
Cargo/Função: (9175) INVESTIGADOR DE POLICIA/LC344/407  
Un. Adm: (164496) DELEGACIA VIRTUAL  
A Partir de: 01/06/2021 Até 01/06/2021

## Processo N.:

Nome: (92227/1) ELSON FERNANDES DA MATA  
Cargo/Função: (9175) INVESTIGADOR DE POLICIA/LC344/407  
Un. Adm: (132160) DIR. DE POLICIA JUDICIARIA CIVIL METROPOLITANA  
A Partir de: 03/06/2021 Até 03/06/2021

Processo N. :  
 Nome: (107700/7) ERASMO AQUINO DOS SANTOS  
 Cargo/Função: (9200) ESCRIVAO DE POLICIA/LC318/407  
 Un. Adm: (132160) DIR. DE POLICIA JUDICIARIA CIVIL METROPOLITANA  
 A Partir de: 01/06/2021 Até 01/06/2021

Processo N. :  
 Nome: (110917/2) GEORGE FONTOURA FILGUEIRAS  
 Cargo/Função: (9175) INVESTIGADOR DE POLICIA/LC344/407  
 Un. Adm: (176893) DELEGACIA DE POLICIA DO CENTRO/ CUIABA  
 A Partir de: 05/06/2021 Até 05/06/2021

Processo N. :  
 Nome: (97340/1) HENRIQUE LUIS COSTA DE OLIVEIRA E SILVA  
 Cargo/Função: (9175) INVESTIGADOR DE POLICIA/LC344/407  
 Un. Adm: (212776) 1ª DELEGACIA DE POLÍCIA DE CUIABA  
 A Partir de: 02/06/2021 Até 02/06/2021

Processo N. :  
 Nome: (90922/2) HILDINEY DE OLIVEIRA E SOUZA  
 Cargo/Função: (9175) INVESTIGADOR DE POLICIA/LC344/407  
 Un. Adm: (132160) DIR. DE POLICIA JUDICIARIA CIVIL METROPOLITANA  
 A Partir de: 02/06/2021 Até 02/06/2021

Processo N. :  
 Nome: (107896/1) IRLEY DE SOUZA  
 Cargo/Função: (9175) INVESTIGADOR DE POLICIA/LC344/407  
 Un. Adm: (176893) DELEGACIA DE POLICIA DO CENTRO/ CUIABA  
 A Partir de: 04/06/2021 Até 04/06/2021

Processo N. :  
 Nome: (73110/3) JANNIRA LARANJEIRA SIQUEIRA CAMPOS MOURA  
 Cargo/Função: (2348) DELEGADO DE POLICIA  
 Un. Adm: (132160) DIR. DE POLICIA JUDICIARIA CIVIL METROPOLITANA  
 A Partir de: 09/06/2021 Até 09/06/2021

Processo N. :  
 Nome: (117302/2) JAQUELINE FERNANDES SOUZA  
 Cargo/Função: (9200) ESCRIVAO DE POLICIA/LC318/407  
 Un. Adm: (132160) DIR. DE POLICIA JUDICIARIA CIVIL METROPOLITANA  
 A Partir de: 11/06/2021 Até 11/06/2021

Processo N. :  
 Nome: (259774/1) JERONIMO DE VARGAS MUNIZ  
 Cargo/Função: (9200) ESCRIVAO DE POLICIA/LC318/407  
 Un. Adm: (177040) DELEGACIA DE POLICIA DO CRISTO REI/ VARZEA  
 GRANDE  
 A Partir de: 04/06/2021 Até 04/06/2021

Processo N. :  
 Nome: (97533/1) JOAO EDUARDO SAMPAIO DE ALENCAR  
 Cargo/Função: (2348) DELEGADO DE POLICIA  
 Un. Adm: (212776) 1ª DELEGACIA DE POLÍCIA DE CUIABA  
 A Partir de: 02/06/2021 Até 02/06/2021

Processo N. :  
 Nome: (88718/2) JOSAIR FERREIRA DE SOUZA  
 Cargo/Função: (11665) FUNÇÃO DGA 10 LC/266 SERVIDOR  
 Un. Adm: (176893) DELEGACIA DE POLICIA DO CENTRO/ CUIABA  
 A Partir de: 02/06/2021 Até 02/06/2021

Processo N. :  
 Nome: (219135/2) JOSUE RUBIA VIANA RODRIGUES  
 Cargo/Função: (9175) INVESTIGADOR DE POLICIA/LC344/407  
 Un. Adm: (177040) DELEGACIA DE POLICIA DO CRISTO REI/ VARZEA  
 GRANDE  
 A Partir de: 01/06/2021 Até 01/06/2021

Processo N. :  
 Nome: (107884/1) JURANDIR FERREIRA RODRIGUES  
 Cargo/Função: (9175) INVESTIGADOR DE POLICIA/LC344/407  
 Un. Adm: (132160) DIR. DE POLICIA JUDICIARIA CIVIL METROPOLITANA  
 A Partir de: 05/06/2021 Até 05/06/2021

Processo N. :  
 Nome: (131812/2) LEANDRO FERREIRA DE SOUZA  
 Cargo/Função: (9175) INVESTIGADOR DE POLICIA/LC344/407  
 Un. Adm: (176893) DELEGACIA DE POLICIA DO CENTRO/ CUIABA  
 A Partir de: 01/06/2021 Até 01/06/2021

Processo N. :  
 Nome: (32707/1) LENIS BRASILEIRO BORGES  
 Cargo/Função: (9200) ESCRIVAO DE POLICIA/LC318/407  
 Un. Adm: (164496) DELEGACIA VIRTUAL  
 A Partir de: 03/06/2021 Até 03/06/2021

Processo N. :  
 Nome: (108142/1) LEONEL CONSTANTINO DE ARRUDA  
 Cargo/Função: (9175) INVESTIGADOR DE POLICIA/LC344/407  
 Un. Adm: (176893) DELEGACIA DE POLICIA DO CENTRO/ CUIABA  
 A Partir de: 01/06/2021 Até 01/06/2021

Processo N. :  
 Nome: (259776/1) LINCOLN BERTOLINE TEODORO  
 Cargo/Função: (9175) INVESTIGADOR DE POLICIA/LC344/407  
 Un. Adm: (132160) DIR. DE POLICIA JUDICIARIA CIVIL METROPOLITANA  
 A Partir de: 04/06/2021 Até 04/06/2021

Processo N. :  
 Nome: (279212/1) LIZZIA KELLY FERRARO NOYA  
 Cargo/Função: (2348) DELEGADO DE POLICIA  
 Un. Adm: (132160) DIR. DE POLICIA JUDICIARIA CIVIL METROPOLITANA  
 A Partir de: 05/06/2021 Até 05/06/2021

Processo N. :  
 Nome: (79480/3) LUCELIA MARTINS DE MORAIS

Cargo/Função: (9175) INVESTIGADOR DE POLICIA/LC344/407  
 Un. Adm: (176893) DELEGACIA DE POLICIA DO CENTRO/ CUIABA  
 A Partir de: 03/06/2021 Até 03/06/2021

Processo N. :  
 Nome: (95720/1) LUCIENE BENEDITA TAQUES DE ABREU WOLF  
 Cargo/Função: (9175) INVESTIGADOR DE POLICIA/LC344/407  
 Un. Adm: (176893) DELEGACIA DE POLICIA DO CENTRO/ CUIABA  
 A Partir de: 01/06/2021 Até 01/06/2021

Processo N. :  
 Nome: (44017/1) LUIS CESAR TAQUES DE CAMPOS  
 Cargo/Função: (9175) INVESTIGADOR DE POLICIA/LC344/407  
 Un. Adm: (164496) DELEGACIA VIRTUAL  
 A Partir de: 02/06/2021 Até 02/06/2021

Processo N. :  
 Nome: (96872/1) MARIA ELENA DA SILVA  
 Cargo/Função: (9175) INVESTIGADOR DE POLICIA/LC344/407  
 Un. Adm: (164496) DELEGACIA VIRTUAL  
 A Partir de: 01/06/2021 Até 01/06/2021

Processo N. :  
 Nome: (51580/3) MARIA MARGARETE DA SILVA  
 Cargo/Função: (9200) ESCRIVAO DE POLICIA/LC318/407  
 Un. Adm: (132160) DIR. DE POLICIA JUDICIARIA CIVIL METROPOLITANA  
 A Partir de: 05/06/2021 Até 05/06/2021

Processo N. :  
 Nome: (67407/2) MARIA ROSEMARY DE SOUZA  
 Cargo/Função: (9175) INVESTIGADOR DE POLICIA/LC344/407  
 Un. Adm: (176893) DELEGACIA DE POLICIA DO CENTRO/ CUIABA  
 A Partir de: 03/06/2021 Até 03/06/2021

Processo N. :  
 Nome: (234310/1) MARINEIDE SOUZA DA SILVA  
 Cargo/Função: (9175) INVESTIGADOR DE POLICIA/LC344/407  
 Un. Adm: (164496) DELEGACIA VIRTUAL  
 A Partir de: 04/06/2021 Até 04/06/2021

Processo N. :  
 Nome: (234005/1) MAURECIL AUXILIADORA DA CUNHA  
 Cargo/Função: (9175) INVESTIGADOR DE POLICIA/LC344/407  
 Un. Adm: (176893) DELEGACIA DE POLICIA DO CENTRO/ CUIABA  
 A Partir de: 02/06/2021 Até 02/06/2021

Processo N. :  
 Nome: (78292/4) MONICA CARDOZO MENDONCA CURVO  
 Cargo/Função: (9175) INVESTIGADOR DE POLICIA/LC344/407  
 Un. Adm: (176893) DELEGACIA DE POLICIA DO CENTRO/ CUIABA  
 A Partir de: 01/06/2021 Até 01/06/2021

Processo N. :  
 Nome: (95842/1) OSIEL DA SILVA ARAUJO  
 Cargo/Função: (9200) ESCRIVAO DE POLICIA/LC318/407  
 Un. Adm: (132160) DIR. DE POLICIA JUDICIARIA CIVIL METROPOLITANA  
 A Partir de: 02/06/2021 Até 02/06/2021

Processo N. :  
 Nome: (114867/2) PAULO CHAVES ABREU  
 Cargo/Função: (9175) INVESTIGADOR DE POLICIA/LC344/407  
 Un. Adm: (132160) DIR. DE POLICIA JUDICIARIA CIVIL METROPOLITANA  
 A Partir de: 08/06/2021 Até 08/06/2021

Processo N. :  
 Nome: (95813/1) RONALDO CESAR DE MIRANDA  
 Cargo/Função: (9175) INVESTIGADOR DE POLICIA/LC344/407  
 Un. Adm: (133191) DELEGACIA DE POLICIA DO CARUMBE/CUIABA  
 A Partir de: 05/06/2021 Até 05/06/2021

Processo N. :  
 Nome: (108557/1) ROSIMA CRISTINA DA CRUZ  
 Cargo/Função: (9175) INVESTIGADOR DE POLICIA/LC344/407  
 Un. Adm: (176893) DELEGACIA DE POLICIA DO CENTRO/ CUIABA  
 A Partir de: 02/06/2021 Até 02/06/2021

Processo N. :  
 Nome: (203364/1) SEBASTIAO MUNIZ DE AGUIAR  
 Cargo/Função: (9175) INVESTIGADOR DE POLICIA/LC344/407  
 Un. Adm: (212776) 1ª DELEGACIA DE POLÍCIA DE CUIABA  
 A Partir de: 05/06/2021 Até 05/06/2021

Processo N. :  
 Nome: (268055/1) SINZIA HEGRAIMA DE OLIVEIRA MELO LAET  
 Cargo/Função: (9175) INVESTIGADOR DE POLICIA/LC344/407  
 Un. Adm: (212776) 1ª DELEGACIA DE POLÍCIA DE CUIABA  
 A Partir de: 04/06/2021 Até 04/06/2021

Processo N. :  
 Nome: (114787/2) STELLA MARIS FERREIRA  
 Cargo/Função: (9175) INVESTIGADOR DE POLICIA/LC344/407  
 Un. Adm: (176893) DELEGACIA DE POLICIA DO CENTRO/ CUIABA  
 A Partir de: 06/06/2021 Até 06/06/2021

Processo N. :  
 Nome: (92228/1) VALQUIRIA DE FATIMA CASTELHANO  
 Cargo/Função: (9175) INVESTIGADOR DE POLICIA/LC344/407  
 Un. Adm: (132160) DIR. DE POLICIA JUDICIARIA CIVIL METROPOLITANA  
 A Partir de: 04/06/2021 Até 04/06/2021

Processo N. :  
 Nome: (204089/1) VITOR CHAB DOMINGUES  
 Cargo/Função: (2348) DELEGADO DE POLICIA  
 Un. Adm: (133191) DELEGACIA DE POLICIA DO CARUMBE/CUIABA  
 A Partir de: 02/06/2021 Até 02/06/2021

PUBLICADA, REGISTRADA, CUMpra-SE.  
Cuiabá-MT, 06 de Julho de 2021.  
Mario Dermeval Aravechia de Resende  
Delegado Geral da Polícia Judiciária Civil

BOLETIM DE PESSOAL/PJC/00440/2021 DE:  
07/07/2021

O Delegado Geral da Polícia Judiciária Civil no uso de suas atribuições que lhes são conferidas por lei,

Resolve: DEFERIR

Evento: LICENCA PARA TRATAMENTO DE SAUDE

Processo N.:

Nome: (259607/1) ALLAN CARLOS DA GUIA PAIVA  
Cargo/Função: (9175) INVESTIGADOR DE POLICIA/LC344/407  
Un. Adm: (177148) DELEGACIA DE POLICIA DE ROSARIO OESTE  
A Partir de: 14/06/2021 Até11/09/2021

Processo N.:

Nome: (248134/2) ANDERSON DE SOUZA CARNEIRO  
Cargo/Função: (9175) INVESTIGADOR DE POLICIA/LC344/407  
Un. Adm: (133612) DELEGACIA DE POLICIA DE CACERES  
A Partir de: 22/03/2021 Até02/04/2021

Processo N.:

Nome: (259695/1) FERNANDA ARIANA AUXILIADORA SANTANA OLIVEIRA  
Cargo/Função: (9200) ESCRIVAO DE POLICIA/LC318/407  
Un. Adm: (133388) DELEGACIA DE POLICIA DE NOVA CANAA DO NORTE  
A Partir de: 18/06/2021 Até01/07/2021

Processo N.:

Nome: (68246/5) GLAUCIA APARECIDA RIBEIRO SILVA  
Cargo/Função: (6052) TECNICO DESENV ECO SOC L 10177/14  
Un. Adm: (104264) DIR-GERAL ADJ. DE POLICIA JUDICIARIA CIVIL  
A Partir de: 18/06/2021 Até16/08/2021

Processo N.:

Nome: (203540/1) HERIK MONTEIRO DA SILVA  
Cargo/Função: (9175) INVESTIGADOR DE POLICIA/LC344/407  
Un. Adm: (177342) DELEGACIA DE POLICIA DE CONFRESA  
A Partir de: 19/04/2021 Até25/04/2021

Processo N.:

Nome: (202899/3) HUGO LEONARDO CERVANTES  
Cargo/Função: (9175) INVESTIGADOR DE POLICIA/LC344/407  
Un. Adm: (193461) DELEGACIA REGIONAL DE GUARANTA DO NORTE  
A Partir de: 08/06/2021 Até11/06/2021

Processo N.:

Nome: (97350/1) JAIR LUIZ DA SILVA  
Cargo/Função: (9175) INVESTIGADOR DE POLICIA/LC344/407  
Un. Adm: (133531) DELEGACIA ESP. DE ROUBOS E FURTOS/B. DO GARCAS  
A Partir de: 09/06/2021 Até07/08/2021

Processo N.:

Nome: (267937/1) JULIANA BATISTA SILVESTRE  
Cargo/Função: (9175) INVESTIGADOR DE POLICIA/LC344/407  
Un. Adm: (132160) DIR. DE POLICIA JUDICIARIA CIVIL METROPOLITANA  
A Partir de: 22/06/2021 Até28/06/2021

Processo N.:

Nome: (259802/1) JULYANNA CRISTINA DE SOUZA BARROS  
Cargo/Função: (9175) INVESTIGADOR DE POLICIA/LC344/407  
Un. Adm: (154776) DELEGACIA DE POLICIA DE QUERENCIA  
A Partir de: 18/06/2021 Até15/10/2021

Processo N.:

Nome: (200157/2) KARINA DE LIMA SEVERINO  
Cargo/Função: (9175) INVESTIGADOR DE POLICIA/LC344/407  
Un. Adm: (133647) DELEGACIA DE POLICIA DE MIRASSOL D'OESTE  
A Partir de: 14/06/2021 Até10/12/2021

Processo N.:

Nome: (213115/6) LIDIA TEIXEIRA VIANA  
Cargo/Função: (9175) INVESTIGADOR DE POLICIA/LC344/407  
Un. Adm: (133876) DELEGACIA DE POLICIA DE COLNIZA  
A Partir de: 02/06/2021 Até31/07/2021

Processo N.:

Nome: (136460/1) LUIZ CARLOS DA SILVA FILHO  
Cargo/Função: (9175) INVESTIGADOR DE POLICIA/LC344/407  
Un. Adm: (164283) GER. DE CONTRA INTELIGENCIA  
A Partir de: 14/06/2021 Até11/09/2021

Processo N.:

Nome: (95680/1) MANOEL DE JESUS FEITOSA DOS SANTOS  
Cargo/Função: (9175) INVESTIGADOR DE POLICIA/LC344/407  
Un. Adm: (133582) DELEGACIA DE POLICIA DE TORIXOREU  
A Partir de: 10/06/2021 Até21/06/2021

Processo N.:

Nome: (97482/1) ROSANGELA DIAS DA CONCEICAO MELOS  
Cargo/Função: (9175) INVESTIGADOR DE POLICIA/LC344/407  
Un. Adm: (133191) DELEGACIA DE POLICIA DO CARUMBE/CUIABA  
A Partir de: 20/01/2021 Até25/01/2021

Processo N.:

Nome: (203820/1) ROSIRES APARECIDA BARRETO MARQUES  
Cargo/Função: (9175) INVESTIGADOR DE POLICIA/LC344/407  
Un. Adm: (164275) GER. DE OPERACOES DE INTELIG. DE SEGURANCA

PUBLICA

A Partir de: 21/06/2021 Até11/07/2021

Processo N.:

Nome: (244926/2) SALETE SANTOS DE ALENCAR MELLO  
Cargo/Função: (9200) ESCRIVAO DE POLICIA/LC318/407  
Un. Adm: (134511) DELEGACIA DE POLICIA DE SORRISO  
A Partir de: 11/06/2021 Até25/06/2021

Processo N.:

Nome: (108230/1) VILMAR ALVES DA SILVA  
Cargo/Função: (9175) INVESTIGADOR DE POLICIA/LC344/407  
Un. Adm: (133159) DEL. ESP. DO DIR. DA CRIANCA E DO ADOLESCENTE/

CBA

A Partir de: 17/02/2021 Até12/05/2021

Processo N.:

Nome: (95678/1) VIRGINIA GOMES DA SILVA  
Cargo/Função: (9200) ESCRIVAO DE POLICIA/LC318/407  
Un. Adm: (212938) 1ª DELEGACIA DE POLICIA DE BARRA DO GARCAS  
A Partir de: 21/06/2021 Até30/06/2021

PUBLICADA, REGISTRADA, CUMpra-SE.  
Cuiabá-MT, 06 de Julho de 2021.  
Mario Dermeval Aravechia de Resende  
Delegado Geral da Polícia Judiciária Civil

BOLETIM DE PESSOAL/PJC/00441/2021 DE:  
07/07/2021

O Delegado Geral da Polícia Judiciária Civil no uso de suas atribuições que lhes são conferidas por lei,

Resolve: RETIFICAR

Evento: LICENCA PARA TRATAMENTO DE SAUDE

Processo N.:

Nome: (259663/1) CLEBSON RODRIGUES MEDRADE  
Cargo/Função: (9175) INVESTIGADOR DE POLICIA/LC344/407  
Un. Adm: (134023) DELEGACIA DE POLICIA DE COMODORO  
A Partir de: 07/06/2021 Até20/06/2021

PUBLICADA, REGISTRADA, CUMpra-SE.  
Cuiabá-MT, 06 de Julho de 2021.  
Mario Dermeval Aravechia de Resende  
Delegado Geral da Polícia Judiciária Civil

BOLETIM DE PESSOAL/PJC/00442/2021 DE:  
07/07/2021

O Delegado Geral da Polícia Judiciária Civil no uso de suas atribuições que lhes são conferidas por lei,

Resolve: DEFERIR

Evento: LICENCA A GESTANTE

Processo N.:

Nome: (259892/1) MONICA FERREIRA DOS SANTOS  
Cargo/Função: (9200) ESCRIVAO DE POLICIA/LC318/407  
Un. Adm: (212776) 1ª DELEGACIA DE POLICIA DE CUIABA  
A Partir de: 19/06/2021 Até15/12/2021

PUBLICADA, REGISTRADA, CUMpra-SE.  
Cuiabá-MT, 06 de Julho de 2021.  
Mario Dermeval Aravechia de Resende  
Delegado Geral da Polícia Judiciária Civil

BOLETIM DE PESSOAL/PJC/00443/2021 DE:  
07/07/2021

O Delegado Geral da Polícia Judiciária Civil no uso de suas atribuições que lhes são conferidas por lei,

Resolve: DEFERIR

Evento: LICENCA PREMIO - GOZO

Processo N.: 268227/2021

Nome: (228064/1) ANA LETICIA BONFANTI  
Cargo/Função: (6027) ANALISTA DESENV ECON SOCIAL L 10050  
Quinquênio de Referência: 10/03/2011 Ate 09/03/2016  
A Partir de: 28/06/2021 Até27/07/2021

Processo N.: 255962/2021

Nome: (95781/1) ANTONIO JOAQUIM PORTILHO DE JESUS  
Cargo/Função: (9175) INVESTIGADOR DE POLICIA/LC344/407  
Quinquênio de Referência: 24/09/2006 Ate 23/09/2011  
A Partir de: 04/07/2021 Até02/08/2021

Processo N.: 275660/2021

Nome: (95673/1) ARILDO DE ALMEIDA RODRIGUES  
Cargo/Função: (9175) INVESTIGADOR DE POLICIA/LC344/407  
Quinquênio de Referência: 24/09/2011 Ate 23/09/2016  
A Partir de: 20/09/2021 Até19/10/2021

Processo N.: 26022/2021

Nome: (95840/1) AUGUSTO KEIRONE ROSA DA SILVA  
Cargo/Função: (9175) INVESTIGADOR DE POLICIA/LC344/407  
Quinquênio de Referência: 20/09/2011 Ate 19/09/2016  
A Partir de: 08/09/2021 Até07/10/2021

Processo N.: 273201/2021'

Nome: (203661/1) CANTIDIO RODRIGUES MARCONDES  
Cargo/Função: (9175) INVESTIGADOR DE POLICIA/LC344/407  
Quinquênio de Referência: 02/06/2013 Ate 01/06/2018

A Partir de: 02/07/2021 Até31/07/2021

Processo N.: 273209/2021

Nome: (108098/1) CARLOS AMERICO MARQUES MARCHI  
Cargo/Função: (2348) DELEGADO DE POLICIA  
Quinquênio de Referência: 06/05/2003 Ate 05/05/2008  
A Partir de: 01/02/2023 Até01/05/2023

Processo N.: 273209/2021

Nome: (108098/1) CARLOS AMERICO MARQUES MARCHI  
Cargo/Função: (2348) DELEGADO DE POLICIA  
Quinquênio de Referência: 06/05/2013 Ate 05/05/2018  
A Partir de: 31/07/2023 Até28/10/2023

Processo N.: 273209/2021

Nome: (108098/1) CARLOS AMERICO MARQUES MARCHI  
Cargo/Função: (2348) DELEGADO DE POLICIA  
Quinquênio de Referência: 06/05/2008 Ate 05/05/2013  
A Partir de: 02/05/2023 Até30/07/2023

Processo N.: 216783/2021

Nome: (203558/1) CLEVERSON DE SOUZA HANSE  
Cargo/Função: (9175) INVESTIGADOR DE POLICIA/LC344/407  
Quinquênio de Referência: 02/06/2008 Ate 01/06/2013  
A Partir de: 04/05/2021 Até02/06/2021

Processo N.: 271836/2021

Nome: (38578/2) EDILSON TAPAJOS DE LIMA  
Cargo/Função: (9175) INVESTIGADOR DE POLICIA/LC344/407  
Quinquênio de Referência: 06/05/2013 Ate 05/05/2018  
A Partir de: 02/08/2021 Até30/09/2021

Processo N.: 271836/2021

Nome: (38578/2) EDILSON TAPAJOS DE LIMA  
Cargo/Função: (9175) INVESTIGADOR DE POLICIA/LC344/407  
Quinquênio de Referência: 06/05/2008 Ate 05/05/2013  
A Partir de: 03/07/2021 Até01/08/2021

Processo N.: 262055/2021

Nome: (85402/2) EDINA RODRIGUES DE CASTRO  
Cargo/Função: (9175) INVESTIGADOR DE POLICIA/LC344/407  
Quinquênio de Referência: 12/03/2011 Ate 11/03/2016  
A Partir de: 01/08/2021 Até30/08/2021

Processo N.: 271664/2021

Nome: (97464/1) ELENIR AUXILIADORA DA SILVA NAVES CORREIA  
Cargo/Função: (9175) INVESTIGADOR DE POLICIA/LC344/407  
Quinquênio de Referência: 18/03/2002 Ate 17/03/2007  
A Partir de: 30/06/2021 Até29/07/2021

Processo N.: 256625/2021

Nome: (202095/16) FABIO CAMPOS DA SILVA  
Cargo/Função: (9175) INVESTIGADOR DE POLICIA/LC344/407  
Quinquênio de Referência: 26/01/2015 Ate 25/01/2020  
A Partir de: 01/07/2021 Até30/07/2021

Processo N.: req

Nome: (203639/1) FLAVIO ANDRE ROCHA ORNELLAS  
Cargo/Função: (9175) INVESTIGADOR DE POLICIA/LC344/407  
Quinquênio de Referência: 02/06/2013 Ate 01/06/2018  
A Partir de: 11/08/2021 Até09/09/2021

Processo N.: 274884/2021

Nome: (55169/21) HAMILCAR BARREIRA ABREU  
Cargo/Função: (9200) ESCRIVAO DE POLICIA/LC318/407  
Quinquênio de Referência: 30/03/2012 Ate 29/03/2017  
A Partir de: 19/07/2021 Até17/08/2021

Processo N.: 266087/2021

Nome: (136943/1) JOSINO SERRA NETO  
Cargo/Função: (9175) INVESTIGADOR DE POLICIA/LC344/407  
Quinquênio de Referência: 16/04/2007 Ate 15/04/2012  
A Partir de: 05/07/2021 Até03/08/2021

Processo N.: 266923/2021

Nome: (95871/1) LEONARDO LEITE FIALHO  
Cargo/Função: (9175) INVESTIGADOR DE POLICIA/LC344/407  
Quinquênio de Referência: 24/09/2006 Ate 23/09/2011  
A Partir de: 05/07/2021 Até03/08/2021

Processo N.: 241461/2021

Nome: (231150/2) LOURIVAL RAMIRES DA CRUZ  
Cargo/Função: (9175) INVESTIGADOR DE POLICIA/LC344/407  
Quinquênio de Referência: 07/02/2011 Ate 06/02/2016  
A Partir de: 01/07/2021 Até30/07/2021

Processo N.: 243033/2021

Nome: (203582/1) MARCILENE RODRIGUES DE MORAIS  
Cargo/Função: (9175) INVESTIGADOR DE POLICIA/LC344/407  
Quinquênio de Referência: 02/06/2008 Ate 01/06/2013  
A Partir de: 01/08/2021 Até30/08/2021

Processo N.: 270477/2021

Nome: (234314/1) MARIO WILSON VIEIRA DA SILVA GONCALVES  
Cargo/Função: (9175) INVESTIGADOR DE POLICIA/LC344/407  
Quinquênio de Referência: 22/07/2011 Ate 21/07/2016  
A Partir de: 15/07/2021 Até13/08/2021

Processo N.: 267381/2021

Nome: (138561/2) OSCARMO DE BARROS GONCALVES  
Cargo/Função: (9175) INVESTIGADOR DE POLICIA/LC344/407  
Quinquênio de Referência: 12/07/2007 Ate 11/07/2012  
A Partir de: 22/06/2021 Até21/07/2021

Processo N.: 258691/2021

Nome: (111200/2) RAYD WASSEM OSTI

Cargo/Função: (9175) INVESTIGADOR DE POLICIA/LC344/407  
Quinquênio de Referência: 18/07/2011 Ate 17/07/2016  
A Partir de: 28/06/2021 Até27/07/2021

Processo N.: 259688/2021

Nome: (96081/1) REGINALDO NUNES DE ALMEIDA  
Cargo/Função: (9200) ESCRIVAO DE POLICIA/LC318/407  
Quinquênio de Referência: 24/09/2001 Ate 23/09/2006  
A Partir de: 02/08/2021 Até31/08/2021

Processo N.: 260205/2021

Nome: (61642/2) SILBRON FIGUEIREDO DE SOUSA  
Cargo/Função: (9200) ESCRIVAO DE POLICIA/LC318/407  
Quinquênio de Referência: 30/03/2007 Ate 29/03/2012  
A Partir de: 19/07/2021 Até17/08/2021

Processo N.: 262107/2021

Nome: (95664/1) WILSON CANDIDO DE SOUZA  
Cargo/Função: (9175) INVESTIGADOR DE POLICIA/LC344/407  
Quinquênio de Referência: 24/09/2011 Ate 23/09/2016  
A Partir de: 01/06/2021 Até29/08/2021

PUBLICADA, REGISTRADA, CUMPRA-SE.  
Cuiabá-MT, 06 de Julho de 2021.  
Mario Dermeval Aravechia de Resende  
Delegado Geral da Policia Judiciária Civil

BOLETIM DE PESSOAL/PJC/00444/2021 DE:  
07/07/2021

O Delegado Geral da Policia Judiciária Civil no uso de suas atribuições que lhes são conferidas por lei,

Resolve: RETIFICAR  
Evento: LICENCA PREMIO - GOZO

Processo N.: 268225/2021

Nome: (95672/1) ALEXANDRE MORAIS FRANCO  
Cargo/Função: (2348) DELEGADO DE POLICIA  
Quinquênio de Referência: 24/09/2001 Ate 23/09/2006  
A Partir de: 23/06/2021 Até22/07/2021

PUBLICADA, REGISTRADA, CUMPRA-SE.  
Cuiabá-MT, 06 de Julho de 2021.  
Mario Dermeval Aravechia de Resende  
Delegado Geral da Policia Judiciária Civil

BOLETIM DE PESSOAL/PJC/00445/2021 DE:  
07/07/2021

O Delegado Geral da Policia Judiciária Civil no uso de suas atribuições que lhes são conferidas por lei,

Resolve: TORNAR SEM EFEITO  
Evento: LICENCA PREMIO - GOZO

Processo N.:

Nome: (230863/2) VINICIOS ALECRIM COSTA  
Cargo/Função: (9175) INVESTIGADOR DE POLICIA/LC344/407  
Quinquênio de Referência: 07/02/2011 Ate 06/02/2016  
A Partir de: 01/06/2021 Até30/06/2021

PUBLICADA, REGISTRADA, CUMPRA-SE.  
Cuiabá-MT, 06 de Julho de 2021.  
Mario Dermeval Aravechia de Resende  
Delegado Geral da Policia Judiciária Civil

BOLETIM DE PESSOAL/PJC/00446/2021 DE:  
07/07/2021

O Delegado Geral da Policia Judiciária Civil no uso de suas atribuições que lhes são conferidas por lei,

Resolve: CONCEDER  
Evento: LICENÇA PREMIO - CONCESSÃO

Processo N.: 270288/2021

Nome: (113973/2) KAYO MARCELO VIEIRA GUIMARAES  
Quinquênio: 27/10/2013 Até 26/10/2018  
Qtde Dias: 90

PUBLICADA, REGISTRADA, CUMPRA-SE.  
Cuiabá-MT, 06 de Julho de 2021.  
Mario Dermeval Aravechia de Resende  
Delegado Geral da Policia Judiciária Civil

PMMT

POLÍCIA MILITAR

BOLETIM DE PESSOAL/PM/00297/2021 DE:  
07/07/2021

O Comandante Geral da PM-MT no uso de suas atribuições que lhes são conferidas por lei,

Resolve: DEFERIR  
Evento: LICENÇA P/ TRATAMENTO SAUDE PESSOA DA FAMILIA - MILITAR

## Processo N.:

Nome: (230966/1) REGINALDO BESERRA DE SOUZA  
Cargo/Função: (8895) CABO LC 541/2014  
Un. Adm: (166901) 9º BATALHAO DE POLICIA MILITAR - SEDE - COXIPO  
A Partir de: 14/06/2021 Até22/06/2021

## Processo N.:

Nome: (73049/1) RONIVALDO JOSE DA SILVA  
Cargo/Função: (2226) TERCEIRO SARGENTO LC 541/2014  
Un. Adm: (167843) 2º BATALHAO DE POL. MILITAR - BARRA DO GARCAS  
A Partir de: 05/06/2021 Até09/06/2021

## Processo N.:

Nome: (208429/2) WINDSNEY DE OLIVEIRA BANDEIRA  
Cargo/Função: (2137) PRIMEIRO TENENTE LC 541/2014  
Un. Adm: (168491) COMANDO REGIONAL VII - TANGARA DA SERRA  
A Partir de: 18/05/2021 Até24/05/2021

PUBLICADA, REGISTRADA, CUMpra-SE.  
Cuiabá-MT, 06 de Julho de 2021.  
CEL. PM Jonildo Jose de Assis  
Comandante Geral da PM-MT

BOLETIM DE PESSOAL/PM/00298/2021  
07/07/2021

DE:

O Comandante Geral da PM-MT no uso de suas atribuições que lhes são conferidas por lei,

Resolve: TORNAR SEM EFEITO

Evento: LICENÇA P/ TRATAMENTO SAUDE PESSOA DA FAMILIA - MILITAR

## Processo N.:

Nome: (98631/1) EURICO PARREIRAS MOREIRA  
Cargo/Função: (2210) PRIMEIRO SARGENTO LC 541/2014  
Un. Adm: (166901) 9º BATALHAO DE POLICIA MILITAR - SEDE - COXIPO  
A Partir de: 16/03/2021 Até30/03/2021

PUBLICADA, REGISTRADA, CUMpra-SE.  
Cuiabá-MT, 06 de Julho de 2021.  
CEL. PM Jonildo Jose de Assis  
Comandante Geral da PM-MT

BOLETIM DE PESSOAL/PM/00299/2021  
07/07/2021

DE:

O Comandante Geral da PM-MT no uso de suas atribuições que lhes são conferidas por lei,

Resolve: DEFERIR

Evento: LICENCA PARA TRATAMENTO DE SAUDE

## Processo N.:

Nome: (110967/1) ADEVAIR PEREIRA DA SILVA  
Cargo/Função: (2226) TERCEIRO SARGENTO LC 541/2014  
Un. Adm: (167134) 4º BATALHAO DE POL. MILITAR - VARZEA GRANDE  
A Partir de: 06/06/2021 Até10/06/2021

## Processo N.:

Nome: (208692/1) ADRIANA LOPES DA SILVA  
Cargo/Função: (8895) CABO LC 541/2014  
Un. Adm: (175935) 5ª CIA. INDEPENDENTE DE PM - SEDE - CANARANA  
A Partir de: 01/06/2021 Até11/06/2021

## Processo N.:

Nome: (266279/1) ALECIO RUEL FERREIRA DA SILVA  
Cargo/Função: (8909) SOLDADO LC 541/2014  
Un. Adm: (168769) 21º BATALHAO DE POL. MILITAR - JUARA  
A Partir de: 14/06/2021 Até18/06/2021

## Processo N.:

Nome: (222548/7) ALEX CHEMPPI BRANDAO  
Cargo/Função: (8909) SOLDADO LC 541/2014  
Un. Adm: (168726) 20º BATALHAO DE POL. MILITAR - JUINA  
A Partir de: 08/12/2020 Até06/04/2021

## Processo N.:

Nome: (266662/1) ALEX FERNANDO GOETZ  
Cargo/Função: (8909) SOLDADO LC 541/2014  
Un. Adm: (167266) 11º BATALHAO DE POLICIA MILITAR - SEDE - SINOP  
A Partir de: 12/06/2021 Até16/06/2021

## Processo N.:

Nome: (231102/1) ALEXANDRE DA COSTA MAGALHAES  
Cargo/Função: (8895) CABO LC 541/2014  
Un. Adm: (166944) 10º BATALHAO DE POLICIA MILITAR - VERDAO  
A Partir de: 28/05/2021 Até31/05/2021

## Processo N.:

Nome: (230853/1) ALINE BARROS PIRES  
Cargo/Função: (8895) CABO LC 541/2014  
Un. Adm: (169366) BATALHAO DE POL. MILITAR DE PROTECAO AMBIENTAL  
A Partir de: 20/06/2021 Até18/08/2021

## Processo N.:

Nome: (66497/3) AMANDA LOPES NEVES MARIANO  
Cargo/Função: (2210) PRIMEIRO SARGENTO LC 541/2014  
Un. Adm: (166464) CORREG.-GERAL DA POLICIA MILITAR  
A Partir de: 10/06/2021 Até09/07/2021

## Processo N.:

Nome: (110891/1) ARIANE METELO DE ALMEIDA CRISPIM  
Cargo/Função: (2226) TERCEIRO SARGENTO LC 541/2014

Un. Adm: (166499) DIR. DE SAUDE  
A Partir de: 07/06/2021 Até16/06/2021

## Processo N.:

Nome: (110891/1) ARIANE METELO DE ALMEIDA CRISPIM  
Cargo/Função: (2226) TERCEIRO SARGENTO LC 541/2014  
Un. Adm: (166499) DIR. DE SAUDE  
A Partir de: 18/06/2021 Até02/07/2021

## Processo N.:

Nome: (266984/1) CLAUDIOMAR FERRAZ DE CARVALHO  
Cargo/Função: (8909) SOLDADO LC 541/2014  
Un. Adm: (175935) 5ª CIA. INDEPENDENTE DE PM - SEDE - CANARANA  
A Partir de: 10/06/2021 Até18/06/2021

## Processo N.:

Nome: (98800/1) CLEBER DOS SANTOS SOUZA  
Cargo/Função: (2226) TERCEIRO SARGENTO LC 541/2014  
Un. Adm: (169382) 2ª CIA. DO BATALHAO DE PM DE PROTECAO AMBIENTAL  
A Partir de: 18/06/2021 Até24/06/2021

## Processo N.:

Nome: (266274/1) DAIANE SILVA FIGUEIREDO  
Cargo/Função: (8909) SOLDADO LC 541/2014  
Un. Adm: (168130) 1ª CIA. PM - SEDE - MIRASSOL D'OESTE  
A Partir de: 07/06/2021 Até20/06/2021

## Processo N.:

Nome: (259137/1) DIEGO NELSON DO PRADO  
Cargo/Função: (8909) SOLDADO LC 541/2014  
Un. Adm: (169404) BATALHAO DE POL. DE TRANSITO URBANO E RODOVIARIO  
A Partir de: 10/06/2021 Até14/06/2021

## Processo N.:

Nome: (44216/1) EDEZIO ANTUNES PEREIRA  
Cargo/Função: (2210) PRIMEIRO SARGENTO LC 541/2014  
Un. Adm: (167070) 3ª CIA. INDEP. DE POL. MILITAR- SANTO ANT. DO  
LEVERGER  
A Partir de: 18/06/2021 Até22/06/2021

## Processo N.:

Nome: (62093/4) EDISON CARVALHO JUNIOR  
Cargo/Função: (2102) TENENTE CORONEL LC 541/2014  
Un. Adm: (166588) COORD. DE TECNOLOGIA DA INFORMACAO  
A Partir de: 17/06/2021 Até30/06/2021

## Processo N.:

Nome: (98574/1) ELIENE ALVES GUIMARAES  
Cargo/Função: (2226) TERCEIRO SARGENTO LC 541/2014  
Un. Adm: (166766) COMANDO REGIONAL I - CUIABA  
A Partir de: 15/06/2021 Até24/06/2021

## Processo N.:

Nome: (280925/1) ELITON RODRIGUES ANDRADE GOMES  
Cargo/Função: (8909) SOLDADO LC 541/2014  
Un. Adm: (166766) COMANDO REGIONAL I - CUIABA  
A Partir de: 08/06/2021 Até12/06/2021

## Processo N.:

Nome: (98616/1) ELTON ALVES BASTO  
Cargo/Função: (2226) TERCEIRO SARGENTO LC 541/2014  
Un. Adm: (167711) 15º BATALHAO DE POL. MILITAR - ALTO ARAGUAIA  
A Partir de: 15/06/2021 Até12/09/2021

## Processo N.:

Nome: (266590/1) ERINALDO PAIXAO LOPES DA SILVA  
Cargo/Função: (8909) SOLDADO LC 541/2014  
Un. Adm: (167428) NPM DE ITANHANGA  
A Partir de: 15/06/2021 Até21/06/2021

## Processo N.:

Nome: (73036/1) FARLEY SANDRO BARBOSA DE ARAUJO  
Cargo/Função: (2218) SEGUNDO SARGENTO LC 541/2014  
Un. Adm: (167843) 2º BATALHAO DE POL. MILITAR - BARRA DO GARCAS  
A Partir de: 11/06/2021 Até20/06/2021

## Processo N.:

Nome: (72999/1) FRANCISCO RUBERLANDE RODRIGUES FARIAS  
Cargo/Função: (2196) SUB-TENENTE LC 541/2014  
Un. Adm: (167878) 1ª PEL. PM DE NOVO SAO JOAQUIM  
A Partir de: 11/06/2021 Até09/08/2021

## Processo N.:

Nome: (230031/1) GERMANNO REINERS BRITO ALMEIDA  
Cargo/Função: (8909) SOLDADO LC 541/2014  
Un. Adm: (175994) 9ª CIA. INDEPENDENTE DE PM - SEDE - DIAMANTINO  
A Partir de: 28/01/2020 Até26/02/2020

## Processo N.:

Nome: (118408/1) IVAN GUIMARAES DA SILVA  
Cargo/Função: (2226) TERCEIRO SARGENTO LC 541/2014  
Un. Adm: (167193) NPM DE JANGADA  
A Partir de: 16/06/2021 Até22/06/2021

## Processo N.:

Nome: (208162/1) JABES RAONI STURM AROCA  
Cargo/Função: (2226) TERCEIRO SARGENTO LC 541/2014  
Un. Adm: (175935) 5ª CIA. INDEPENDENTE DE PM - SEDE - CANARANA  
A Partir de: 01/06/2021 Até11/06/2021

## Processo N.:

Nome: (72336/1) JACILDO XAVIER  
Cargo/Função: (2196) SUB-TENENTE LC 541/2014  
Un. Adm: (167037) 1ª CIA. INDEP. DE POL. MILITAR- CHAP. DOS GUIMARAES  
A Partir de: 10/06/2021 Até08/08/2021



Processo N. :  
 Nome: (112044/1) JODACIR BRITO JACOBINA  
 Cargo/Função: (2226) TERCEIRO SARGENTO LC 541/2014  
 Un. Adm: (167380) 12º BATALHAO DE POL. MILITAR - SORRISO  
 A Partir de: 18/06/2021 Até17/07/2021

Processo N. :  
 Nome: (111435/1) JOSE CLEIDINALDO MARTINS DOS SANTOS  
 Cargo/Função: (8909) SOLDADO LC 541/2014  
 Un. Adm: (166820) 3º BATALHAO DE POLICIA MILITAR - SEDE - CPA  
 A Partir de: 21/06/2021 Até19/08/2021

Processo N. :  
 Nome: (132441/3) JOSE MARCOS DA SILVA  
 Cargo/Função: (8895) CABO LC 541/2014  
 Un. Adm: (167134) 4º BATALHAO DE POL. MILITAR - VARZEA GRANDE  
 A Partir de: 18/06/2021 Até16/08/2021

Processo N. :  
 Nome: (208198/1) JOSE WILSON SOCORE DOS SANTOS  
 Cargo/Função: (8895) CABO LC 541/2014  
 Un. Adm: (176052) NPM DE SANTO AFONSO  
 A Partir de: 18/08/2020 Até29/08/2020

Processo N. :  
 Nome: (230767/1) LEANDRO MANOEL FRANCISCO DANTAS  
 Cargo/Função: (8895) CABO LC 541/2014  
 Un. Adm: (175919) NPM DE NOVA NAZARE  
 A Partir de: 05/05/2021 Até03/06/2021

Processo N. :  
 Nome: (230767/1) LEANDRO MANOEL FRANCISCO DANTAS  
 Cargo/Função: (8909) SOLDADO LC 541/2014  
 Un. Adm: (175919) NPM DE NOVA NAZARE  
 A Partir de: 07/02/2021 Até13/02/2021

Processo N. :  
 Nome: (71912/1) LUCIANI SAVIA NERES DE MORAES  
 Cargo/Função: (2218) SEGUNDO SARGENTO LC 541/2014  
 Un. Adm: (175382) PEL. FM FORCA TATICA  
 A Partir de: 07/06/2021 Até16/06/2021

Processo N. :  
 Nome: (48398/1) LUIZ CARLOS SALES DA SILVA  
 Cargo/Função: (2218) SEGUNDO SARGENTO LC 541/2014  
 Un. Adm: (166650) CENTRO DE FORM. E APERFEICAMENTO DE PRACAS  
 A Partir de: 19/06/2021 Até26/06/2021

Processo N. :  
 Nome: (99345/1) LUIZ GONCALO DE CAMPOS  
 Cargo/Função: (2226) TERCEIRO SARGENTO LC 541/2014  
 Un. Adm: (166642) ACADEMIA DE POLICIA MILITAR  
 A Partir de: 18/06/2021 Até22/06/2021

Processo N. :  
 Nome: (90680/1) MANOEL BONDESPACHO DA SILVA  
 Cargo/Função: (2218) SEGUNDO SARGENTO LC 541/2014  
 Un. Adm: (167037) 1ª CIA. INDEP. DE POL. MILITAR - CHAP. DOS GUIMARAES  
 A Partir de: 04/06/2021 Até18/06/2021

Processo N. :  
 Nome: (231019/1) MARCELO DE ANDRADE MIRANDA  
 Cargo/Função: (8909) SOLDADO LC 541/2014  
 Un. Adm: (176052) NPM DE SANTO AFONSO  
 A Partir de: 29/06/2020 Até12/07/2020

Processo N. :  
 Nome: (259061/1) MARCOS GUSTAVO SOARES DE OLIVEIRA  
 Cargo/Função: (8909) SOLDADO LC 541/2014  
 Un. Adm: (166766) COMANDO REGIONAL I - CUIABA  
 A Partir de: 16/06/2021 Até13/09/2021

Processo N. :  
 Nome: (72720/1) MARIO CEZAR FERREIRA  
 Cargo/Função: (2218) SEGUNDO SARGENTO LC 541/2014  
 Un. Adm: (166774) 1º BATALHAO DE POLICIA MILITAR - SEDE - PORTO  
 A Partir de: 14/06/2021 Até12/08/2021

Processo N. :  
 Nome: (44371/1) MARIO MARCELO RONDON DE ARRUDA  
 Cargo/Função: (2210) PRIMEIRO SARGENTO LC 541/2014  
 Un. Adm: (169404) BATALHAO DE POL. DE TRANSITO URBANO E RODOVIARIO  
 A Partir de: 11/06/2021 Até11/07/2021

Processo N. :  
 Nome: (266180/1) MAXSWEL FREIRE DE OLIVEIRA  
 Cargo/Função: (8909) SOLDADO LC 541/2014  
 Un. Adm: (169110) 2ª CIA. PM DE SAO FELIX DO ARAGUAIA  
 A Partir de: 11/05/2021 Até30/05/2021

Processo N. :  
 Nome: (267320/1) NYL FERREIRA SANTANA  
 Cargo/Função: (8909) SOLDADO LC 541/2014  
 Un. Adm: (166944) 10º BATALHAO DE POLICIA MILITAR - VERDAO  
 A Partir de: 16/06/2021 Até25/06/2021

Processo N. :  
 Nome: (118960/1) OSCARILINO DE OLIVEIRA LARA  
 Cargo/Função: (2226) TERCEIRO SARGENTO LC 541/2014  
 Un. Adm: (167070) 3ª CIA. INDEP. DE POL. MILITAR - SANTO ANT. DO LEVERGER  
 A Partir de: 18/06/2021 Até01/07/2021

Processo N. :  
 Nome: (231848/1) OZEIA DA LUZ  
 Cargo/Função: (8909) SOLDADO LC 541/2014

Un. Adm: (168726) 20º BATALHAO DE POL. MILITAR - JUINA  
 A Partir de: 14/01/2021 Até18/01/2021

Processo N. :  
 Nome: (267342/1) PATRICK MILHOMEM SILVA  
 Cargo/Função: (8909) SOLDADO LC 541/2014  
 Un. Adm: (167894) NPM DE PONTAL DO ARAGUAIA  
 A Partir de: 15/06/2021 Até19/06/2021

Processo N. :  
 Nome: (101137/1) PAULO ROGERIO RIBEIRO DA SILVA  
 Cargo/Função: (2226) TERCEIRO SARGENTO LC 541/2014  
 Un. Adm: (175110) 24º BATALHAO DE PM -SEDE- BAIRRO PEDRA 90- CUIABA  
 A Partir de: 18/06/2021 Até17/07/2021

Processo N. :  
 Nome: (208360/2) PEDRO HENRIQUE SILVA GARCIA  
 Cargo/Função: (2137) PRIMEIRO TENENTE LC 541/2014  
 Un. Adm: (167134) 4º BATALHAO DE POL. MILITAR - VARZEA GRANDE  
 A Partir de: 19/02/2021 Até25/02/2021

Processo N. :  
 Nome: (293935/1) PITER BRITO FREIRE DA SILVA  
 Cargo/Função: (8909) SOLDADO LC 541/2014  
 Un. Adm: (175935) 5ª CIA. INDEPENDENTE DE PM - SEDE - CANARANA  
 A Partir de: 17/02/2021 Até26/02/2021

Processo N. :  
 Nome: (267794/1) RAFAEL DE SOUZA MATOS  
 Cargo/Função: (8909) SOLDADO LC 541/2014  
 Un. Adm: (167266) 11º BATALHAO DE POLICIA MILITAR - SEDE - SINOP  
 A Partir de: 15/06/2021 Até20/06/2021

Processo N. :  
 Nome: (72405/1) ROBERTO DE SOUZA ROSA  
 Cargo/Função: (2218) SEGUNDO SARGENTO LC 541/2014  
 Un. Adm: (167100) NPM DE AGROVILA DAS PALMEIRAS  
 A Partir de: 08/06/2021 Até07/07/2021

Processo N. :  
 Nome: (259363/1) ROBSON DA SILVA LOPES  
 Cargo/Função: (8909) SOLDADO LC 541/2014  
 Un. Adm: (166901) 9º BATALHAO DE POLICIA MILITAR - SEDE - COXIPO  
 A Partir de: 06/06/2021 Até20/06/2021

Processo N. :  
 Nome: (107393/1) ROBSON SOARES DA SILVA  
 Cargo/Função: (2226) TERCEIRO SARGENTO LC 541/2014  
 Un. Adm: (167886) NPM DE TORIXOREU  
 A Partir de: 05/06/2021 Até11/06/2021

Processo N. :  
 Nome: (118961/1) ROSAIR ALMEIDA VIEIRA  
 Cargo/Função: (2226) TERCEIRO SARGENTO LC 541/2014  
 Un. Adm: (175625) 3ª CIA. PM DE PARANATINGA  
 A Partir de: 27/06/2021 Até06/07/2021

Processo N. :  
 Nome: (111436/1) ROSENIR ANTONIA DA SILVA  
 Cargo/Função: (2226) TERCEIRO SARGENTO LC 541/2014  
 Un. Adm: (166480) DIR. DE ENSINO, INSTRUCAO E PESQUISA  
 A Partir de: 11/06/2021 Até16/06/2021

Processo N. :  
 Nome: (90814/1) SEBASTIAO JOSE NOGUEIRA  
 Cargo/Função: (2218) SEGUNDO SARGENTO LC 541/2014  
 Un. Adm: (167711) 15º BATALHAO DE POL. MILITAR - ALTO ARAGUAIA  
 A Partir de: 14/06/2021 Até23/06/2021

Processo N. :  
 Nome: (72003/1) SERGIO APARECIDO QUEIROZ DA COSTA  
 Cargo/Função: (2226) TERCEIRO SARGENTO LC 541/2014  
 Un. Adm: (166774) 1º BATALHAO DE POLICIA MILITAR - SEDE - PORTO  
 A Partir de: 11/06/2021 Até09/08/2021

Processo N. :  
 Nome: (52538/1) WESNEY DE CASTRO SODRE  
 Cargo/Função: (2099) CORONEL LC 541/2014  
 Un. Adm: (167258) COMANDO REGIONAL III - SINOP  
 A Partir de: 22/06/2021 Até06/07/2021

Processo N. :  
 Nome: (118737/1) WIBSON DO NASCIMENTO MOURA  
 Cargo/Função: (2226) TERCEIRO SARGENTO LC 541/2014  
 Un. Adm: (167908) NPM DE RIBEIRAOZINHO  
 A Partir de: 05/06/2021 Até14/06/2021

PUBLICADA, REGISTRADA, CUMpra-SE.  
 Cuiabá-MT, 06 de Julho de 2021.  
 CEL. PM Jonildo Jose de Assis  
 Comandante Geral da FM-MT

BOLETIM DE PESSOAL/PM/00300/2021 DE:  
 07/07/2021

O Comandante Geral da FM-MT no uso de suas atribuições que lhes são conferidas por lei,

Resolve: AUTORIZAR  
 Evento: READAPTAÇÃO DE FUNÇÃO

Processo N. :  
 Nome: (98629/1) EUNICE RODRIGUES  
 Un. Adm: (166944) 10º BATALHAO DE POLICIA MILITAR - VERDAO  
 A Partir de: 16/06/2021 Até12/12/2021

PUBLICADA, REGISTRADA, CUMPRÁ-SE.  
Cuiabá-MT, 06 de Julho de 2021.  
CEL. PM Jonildo Jose de Assis  
Comandante Geral da PM-MT

**POLITEC****PERÍCIA OFICIAL E IDENTIFICAÇÃO TÉCNICA**

BOLETIM DE PESSOAL/POLITEC/00270/2021 DE:  
07/07/2021

O Diretor Geral da POLITEC no uso de suas atribuições que lhes são conferidas por lei,

Resolve: DEFERIR  
Evento: LICENÇA PARA TRATAMENTO DE SAÚDE

Processo N. :  
Nome: (200453/2) ALCIDES LIBERALI  
Cargo/Função: (10910) PERITO OFICIAL CRIMINAL  
Un. Adm: (159069) GER. DE PERICIAS DE COMPUTACAO  
A Partir de: 14/06/2020 Até23/06/2020

Processo N. :  
Nome: (230077/1) ANDRE SARDINHA BONTEMPO  
Cargo/Função: (10910) PERITO OFICIAL CRIMINAL  
Un. Adm: (159425) GER. REGIONAL DA POLITEC DE PRIMAVERA DO LESTE  
A Partir de: 01/07/2021 Até19/08/2021

Processo N. :  
Nome: (84642/2) LUCIENE ALVES CASSIANO  
Cargo/Função: (5349) ANALISTA ADMINISTRATIVO L 10052  
Un. Adm: (194441) NUC. DE ACOES ESTRATEGICAS  
A Partir de: 22/06/2021 Até25/06/2021

PUBLICADA, REGISTRADA, CUMPRÁ-SE.  
Cuiabá-MT, 06 de Julho de 2021.  
Rubens Sadao Okada  
Diretor Geral da POLITEC

BOLETIM DE PESSOAL/POLITEC/00271/2021 DE:  
07/07/2021

O Diretor Geral da POLITEC no uso de suas atribuições que lhes são conferidas por lei,

Resolve: DEFERIR  
Evento: LICENÇA PREMIO - GOZO

Processo N. :  
Nome: (255275/1) ANNY CRISTYNI PRESTES DE OLIVEIRA  
Cargo/Função: (10928) PERITO OFICIAL MEDICO LEGISTA  
Quinquênio de Referência: 14/04/2014 Ate 13/04/2019  
A Partir de: 01/08/2021 Até30/08/2021

Processo N. :  
Nome: (94603/1) CLEOMAR RODRIGUES NERY  
Cargo/Função: (10979) PAPILOSCOPISTA  
Quinquênio de Referência: 25/06/2011 Ate 24/06/2016  
A Partir de: 19/07/2021 Até17/08/2021

Processo N. :  
Nome: (255242/1) HELEN COELHO GONCALVES VIEIRA  
Cargo/Função: (10910) PERITO OFICIAL CRIMINAL  
Quinquênio de Referência: 14/04/2014 Ate 13/04/2019  
A Partir de: 01/09/2021 Até30/09/2021

Processo N. :  
Nome: (247061/2) THAISSA RIBEIRO DE CERQUEIRA  
Cargo/Função: (10910) PERITO OFICIAL CRIMINAL  
Quinquênio de Referência: 27/03/2013 Ate 26/03/2018  
A Partir de: 30/07/2021 Até28/08/2021

PUBLICADA, REGISTRADA, CUMPRÁ-SE.  
Cuiabá-MT, 06 de Julho de 2021.  
Rubens Sadao Okada  
Diretor Geral da POLITEC

BOLETIM DE PESSOAL/POLITEC/00272/2021 DE:  
07/07/2021

O Diretor Geral da POLITEC no uso de suas atribuições que lhes são conferidas por lei,

Resolve: DEFERIR  
Evento: GOZO LICENÇA-PREMIO, JORNADA 50%

Processo N. :  
Nome: (229235/1) LEO CARVALHO GIMENES  
Cargo/Função: (10910) PERITO OFICIAL CRIMINAL  
Quinquênio de Referência: 21/03/2011 Ate 20/03/2016  
A Partir de: 09/07/2021 Ate 06/09/21

PUBLICADA, REGISTRADA, CUMPRÁ-SE.  
Cuiabá-MT, 06 de Julho de 2021.  
Rubens Sadao Okada  
Diretor Geral da POLITEC

**SEDUC****SECRETARIA DE ESTADO DE EDUCAÇÃO**

PORTARIA/SEDUC/00422/2021 DE:  
07/07/2021

O Secretário de Estado de Educação no uso de suas atribuições que lhes são conferidas por lei,

Resolve: DESIGNAR  
Evento: Designação de Função/Função de Confiança

Processo N. :  
Nome: (67125/5) MARIA EUGENIA PACELLI DE MIRANDA GAZETA  
Cargo/Função: (3700) ASSESSOR PEDAGOGICO/FDE - ASSESSOR PEDAGOGICO  
Un. Adm: (040703) ASSESSORIA PEDAGOGICA - VARZEA GRANDE  
A Partir de: 01/07/2021 Até31/12/2021

PUBLICADA, REGISTRADA, CUMPRÁ-SE.  
Cuiabá-MT, 06 de Julho de 2021.  
Alan Resende Porto  
Secretário de Estado de Educação

BOLETIM DE PESSOAL/SEDUC/01163/2021 DE:  
07/07/2021

O Secretário de Estado de Educação no uso de suas atribuições que lhes são conferidas por lei,

Resolve: DEFERIR  
Evento: LICENÇA PARA TRATAMENTO DE SAÚDE

Processo N. :  
Nome: (251873/1) ADEMAR ANTONIO DA SILVA  
Cargo/Função: (4740) APOIO ADM EDUC PROFISSIONALIZADO-30  
Un. Adm: (009652) E.E. PROF. BENEDITO DE CARVALHO  
A Partir de: 14/06/2021 Até12/08/2021

Processo N. :  
Nome: (64621/11) ALICE FERREIRA MENDES CAMPOS  
Cargo/Função: (3441) PROFESSOR EDUC. BASICA  
Un. Adm: (012866) E.E. INOCENCIA RACHID JAUDY  
A Partir de: 31/05/2021 Até18/06/2021

Processo N. :  
Nome: (37190/7) ALMAXILENE RODRIGUES DOS SANTOS  
Cargo/Função: (3441) PROFESSOR EDUC. BASICA  
Un. Adm: (016136) E.E. WALDEMON MORAES COELHO  
A Partir de: 17/06/2021 Até16/07/2021

Processo N. :  
Nome: (204381/3) AMANDA FARIA CORREA DA SILVA  
Cargo/Função: (3441) PROFESSOR EDUC. BASICA  
Un. Adm: (010553) E.E. ANDRE LUIZ DA SILVA REIS  
A Partir de: 19/06/2021 Até17/08/2021

Processo N. :  
Nome: (87601/18) AMARILDO JOSE FARIA  
Cargo/Função: (3441) PROFESSOR EDUC. BASICA  
Un. Adm: (013145) E.E. D. ROSA FRIGGER PIOVEZAN  
A Partir de: 19/06/2021 Até27/06/2021

Processo N. :  
Nome: (287633/1) ANA LUCIA TELES DA SILVA  
Cargo/Função: (3468) TECNICO ADMINISTRATIVO EDUCACIONAL  
Un. Adm: (016098) E.E. Dep. EMANUEL PINHEIRO  
A Partir de: 17/06/2021 Até16/07/2021

Processo N. :  
Nome: (126026/3) ANDREA CAMPANELLI WALTER  
Cargo/Função: (4731) TEC ADM EDUC PROFISSIONALIZADO-30  
Un. Adm: (154172) E.E. LUIZ CARLOS CECONELLO  
A Partir de: 13/06/2021 Até26/06/2021

Processo N. :  
Nome: (49454/3) ANDYARA BENEDITA DE JESUS  
Cargo/Função: (3441) PROFESSOR EDUC. BASICA  
Un. Adm: (010596) E.E. PRESIDENTE MEDICI  
A Partir de: 14/06/2021 Até12/08/2021

Processo N. :  
Nome: (46498/29) ATABRAN GRANJA DA COSTA  
Cargo/Função: (3441) PROFESSOR EDUC. BASICA  
Un. Adm: (012238) E.E. PROF. MARIA DA CUNHA BRUNO  
A Partir de: 14/06/2021 Até13/07/2021

Processo N. :  
Nome: (95403/1) AVAIR MARTINS LISBOA  
Cargo/Função: (4740) APOIO ADM EDUC PROFISSIONALIZADO-30  
Un. Adm: (009652) E.E. PROF. BENEDITO DE CARVALHO  
A Partir de: 16/06/2021 Até13/09/2021

Processo N. :  
Nome: (289289/1) CAMILA DE JESUS SILVA  
Cargo/Função: (3441) PROFESSOR EDUC. BASICA  
Un. Adm: (011061) E.E. JOSE MORAES  
A Partir de: 11/06/2021 Até13/08/2021

Processo N. :  
Nome: (107783/10) CARLA LORAINÉ STAUB  
Cargo/Função: (3441) PROFESSOR EDUC. BASICA

Un. Adm: (045047) E.E. OURO VERDE  
A Partir de: 19/06/2021 Até17/08/2021

## Processo N.:

Nome: (46812/64) CARMEN FIALHO BLESSMANN  
Cargo/Função: (3441) PROFESSOR EDUC. BASICA  
Un. Adm: (010596) E.E. PRESIDENTE MEDICI  
A Partir de: 23/04/2021 Até11/06/2021

## Processo N.:

Nome: (70169/28) CELIA CARVALHO DOS SANTOS  
Cargo/Função: (3441) PROFESSOR EDUC. BASICA  
Un. Adm: (011657) E.E. SAO LUIZ  
A Partir de: 17/06/2021 Até25/06/2021

## Processo N.:

Nome: (118484/9) CINTYA DE SOUZA SILVA  
Cargo/Função: (3441) PROFESSOR EDUC. BASICA  
Un. Adm: (011070) E.E. DOMINGOS APARECIDO DOS SANTOS  
A Partir de: 15/06/2021 Até14/07/2021

## Processo N.:

Nome: (225000/17) CLAUDIA FAUSTINA DOS SANTOS  
Cargo/Função: (3441) PROFESSOR EDUC. BASICA  
Un. Adm: (010979) E.E. MARIA DE LIMA CADIDE  
A Partir de: 03/06/2021 Até01/08/2021

## Processo N.:

Nome: (73479/4) CRISTIANA ROCHA DA SILVA  
Cargo/Função: (4740) APOIO ADM EDUC PROFISSIONALIZADO-30  
Un. Adm: (013145) E.E. D. ROSA FRIGGER PIOVEZAN  
A Partir de: 23/04/2021 Até21/07/2021

## Processo N.:

Nome: (287395/1) DANIELE CRISTINA MIGUEL PICOLO  
Cargo/Função: (3441) PROFESSOR EDUC. BASICA  
Un. Adm: (011223) E.E. PROFª. IVONE TRAMARIM DE OLIVEIRA  
A Partir de: 16/06/2021 Até12/12/2021

## Processo N.:

Nome: (132889/5) DEBORA CORREA FONSECA  
Cargo/Função: (3441) PROFESSOR EDUC. BASICA  
Un. Adm: (010987) E.E. D. WUNIBALDO TELLEUR  
A Partir de: 30/06/2021 Até29/07/2021

## Processo N.:

Nome: (241874/1) DILCEIA NOGUEIRA MENDES  
Cargo/Função: (4731) TEC ADM EDUC PROFISSIONALIZADO-30  
Un. Adm: (012858) E.E. PROF. MARIO ABRAAO NASSARDEN  
A Partir de: 18/06/2021 Até30/06/2021

## Processo N.:

Nome: (93673/6) DONIZETE APARECIDO LOPES  
Cargo/Função: (3441) PROFESSOR EDUC. BASICA  
Un. Adm: (009547) E.E. PASCOAL RAMOS  
A Partir de: 22/05/2021 Até28/05/2021

## Processo N.:

Nome: (290026/1) EDMAR NUNES DA LUZ  
Cargo/Função: (3468) TECNICO ADMINISTRATIVO EDUCACIONAL  
Un. Adm: (011657) E.E. SAO LUIZ  
A Partir de: 10/06/2021 Até09/07/2021

## Processo N.:

Nome: (123825/19) EDNA ANDRADE RODRIGUES  
Cargo/Função: (3441) PROFESSOR EDUC. BASICA  
Un. Adm: (011100) E.E. SEBASTIANA R. DE SOUZA  
A Partir de: 18/06/2021 Até01/08/2021

## Processo N.:

Nome: (65507/34) EDSON LUIZ GASPAS  
Cargo/Função: (3441) PROFESSOR EDUC. BASICA  
Un. Adm: (014486) E.E. REGINA TENORIO OLIVEIRA  
A Partir de: 14/06/2021 Até12/08/2021

## Processo N.:

Nome: (227413/1) ELISETE AMADOR PEREIRA  
Cargo/Função: (3441) PROFESSOR EDUC. BASICA  
Un. Adm: (012912) E.E. ARLINDA PESSOA MARBECK MORRECK  
A Partir de: 18/06/2021 Até02/07/2021

## Processo N.:

Nome: (227065/1) ELIZANGELA EVANGELISTA DA SILVA  
Cargo/Função: (4740) APOIO ADM EDUC PROFISSIONALIZADO-30  
Un. Adm: (038512) E.E. ANGELO NADIN  
A Partir de: 17/06/2021 Até16/07/2021

## Processo N.:

Nome: (60943/6) ELLEN FERNANDES DE OLIVEIRA  
Cargo/Função: (3441) PROFESSOR EDUC. BASICA  
Un. Adm: (012114) E.E. PEDRO GARDES  
A Partir de: 16/06/2021 Até14/08/2021

## Processo N.:

Nome: (217488/2) EROS JOAO DAMASCENO BAZAN  
Cargo/Função: (3441) PROFESSOR EDUC. BASICA  
Un. Adm: (010693) E.M. TIRADENTES (CONV.)  
A Partir de: 20/06/2021 Até18/08/2021

## Processo N.:

Nome: (227873/1) FERNANDO JOSE RIBEIRO DOS SANTOS  
Cargo/Função: (3441) PROFESSOR EDUC. BASICA  
Un. Adm: (010588) E.E. PROF. ULISSES CUIABANO  
A Partir de: 16/06/2021 Até14/08/2021

## Processo N.:

Nome: (143847/2) GEORGE ANDRE SILVA RIBEIRO  
Cargo/Função: (3441) PROFESSOR EDUC. BASICA  
Un. Adm: (192147) E.E. PROFESSORA EDITH PEREIRA BARBOSA  
A Partir de: 17/06/2021 Até30/06/2021

## Processo N.:

Nome: (82772/3) GILMAR RIBEIRO DA COSTA  
Cargo/Função: (4740) APOIO ADM EDUC PROFISSIONALIZADO-30  
Un. Adm: (119377) CEFAPRO DE TANGARA DA SERRA  
A Partir de: 13/06/2021 Até12/07/2021

## Processo N.:

Nome: (60602/19) GILMAR VICENTE MOTA  
Cargo/Função: (3441) PROFESSOR EDUC. BASICA  
Un. Adm: (046434) E.E. FREI CANECA  
A Partir de: 18/06/2021 Até24/06/2021

## Processo N.:

Nome: (257483/1) GISELE TIRLONI  
Cargo/Função: (5349) ANALISTA ADMINISTRATIVO L 10052  
Un. Adm: (199710) NUC DE PRESTACAO DE CONTAS  
A Partir de: 21/06/2021 Até30/06/2021

## Processo N.:

Nome: (70605/14) GISLENE TRINDADE BOABAI BRANDAO  
Cargo/Função: (3441) PROFESSOR EDUC. BASICA  
Un. Adm: (015474) E.E. PROFª. MARINES FATIMA DE SA TEIXEIRA  
A Partir de: 16/06/2021 Até20/06/2021

## Processo N.:

Nome: (212441/3) GRACE KELLY FERREIRA  
Cargo/Função: (3441) PROFESSOR EDUC. BASICA  
Un. Adm: (013471) E.E. CAFE NORTE  
A Partir de: 15/06/2021 Até29/06/2021

## Processo N.:

Nome: (289677/1) HELICA GOMES BIANCHI CRUZ  
Cargo/Função: (3441) PROFESSOR EDUC. BASICA  
Un. Adm: (196240) E.E. DENNIS MANERICH DE OLIVEIRA  
A Partir de: 06/05/2021 Até15/05/2021

## Processo N.:

Nome: (100468/1) HULTIMO LOPES SANTA CRUZ  
Cargo/Função: (4740) APOIO ADM EDUC PROFISSIONALIZADO-30  
Un. Adm: (049913) CENT. DE FORM. E ATUAL. DOS PROF. CEFAPRO  
A Partir de: 14/06/2021 Até12/08/2021

## Processo N.:

Nome: (241407/1) ILTON GOMES  
Cargo/Função: (4740) APOIO ADM EDUC PROFISSIONALIZADO-30  
Un. Adm: (015210) E.E. Dep. BERTOLDO FREIRE  
A Partir de: 17/06/2021 Até05/07/2021

## Processo N.:

Nome: (200543/9) IRACELI PEREIRA ROSA  
Cargo/Função: (3441) PROFESSOR EDUC. BASICA  
Un. Adm: (012084) E.E. PORFIRIA PAULA DE CAMPOS  
A Partir de: 16/06/2021 Até13/09/2021

## Processo N.:

Nome: (122886/12) IRACI DE MORAES SIMAO  
Cargo/Função: (4740) APOIO ADM EDUC PROFISSIONALIZADO-30  
Un. Adm: (154695) E.E. TARSILA DO AMARAL  
A Partir de: 17/06/2021 Até14/09/2021

## Processo N.:

Nome: (116183/5) ISRAEL PARREIRA MENEZES  
Cargo/Função: (3441) PROFESSOR EDUC. BASICA  
Un. Adm: (011363) E.E. NORBERTO SCHWANTES  
A Partir de: 14/06/2021 Até28/06/2021

## Processo N.:

Nome: (56269/18) IVONETE COSTA VILA  
Cargo/Função: (3441) PROFESSOR EDUC. BASICA  
Un. Adm: (011134) E.E. LA SALLE  
A Partir de: 12/06/2021 Até10/08/2021

## Processo N.:

Nome: (85469/5) IZABEL CRISTINA CAVALCANTI DA CRUZ  
Cargo/Função: (3441) PROFESSOR EDUC. BASICA  
Un. Adm: (023329) E.E. MALIK DIDIER NAMER ZAHAFI  
A Partir de: 03/06/2021 Até01/08/2021

## Processo N.:

Nome: (87143/1) IZALTINA NOGUEIRA FRANCO  
Cargo/Função: (4740) APOIO ADM EDUC PROFISSIONALIZADO-30  
Un. Adm: (014761) E.E. EWALDO MEYER RODERJAN  
A Partir de: 16/06/2021 Até13/09/2021

## Processo N.:

Nome: (74730/2) JAIRO RODRIGUES DE OLIVEIRA  
Cargo/Função: (3441) PROFESSOR EDUC. BASICA  
Un. Adm: (016470) E.E. DOM BOSCO  
A Partir de: 16/06/2021 Até14/08/2021

## Processo N.:

Nome: (297353/1) JESSICA GONCALVES MATHIAS  
Cargo/Função: (3476) APOIO ADM. EDUCACIONAL-ELEMENTAR  
Un. Adm: (014508) E.E. 7 DE SETEMBRO  
A Partir de: 16/06/2021 Até25/06/2021

## Processo N.:

Nome: (133907/18) JOEL PRAXEDES CAPISTRANO  
Cargo/Função: (3441) PROFESSOR EDUC. BASICA  
Un. Adm: (015334) E.E. IR. LUCINDA FACHINI  
A Partir de: 18/06/2021 Até16/08/2021

Processo N. :  
 Nome: (68202/5) JOSEMAR RODRIGUES DE SOUZA  
 Cargo/Função: (3441) PROFESSOR EDUC. BASICA  
 Un. Adm: (014940) E.E. DOM VUNIBALDO  
 A Partir de: 10/06/2021 Até15/07/2021

Processo N. :  
 Nome: (201593/3) JOSEMAR DE BRITO SOUZA  
 Cargo/Função: (3441) PROFESSOR EDUC. BASICA  
 Un. Adm: (014451) E.E. JOAO DE CAMPOS BORGES  
 A Partir de: 18/06/2021 Até17/07/2021

Processo N. :  
 Nome: (125627/9) JULIANA FERREIRA DA SILVA NOGUEIRA  
 Cargo/Função: (3441) PROFESSOR EDUC. BASICA  
 Un. Adm: (049964) E.E. FRANCISCO SALDANHA NETO  
 A Partir de: 14/06/2021 Até28/06/2021

Processo N. :  
 Nome: (225906/1) JUNIEL ALVES CORREIA  
 Cargo/Função: (4740) APOIO ADM EDUC PROFISSIONALIZADO-30  
 Un. Adm: (014222) E.E. ELIAS BENTO  
 A Partir de: 17/06/2021 Até15/08/2021

Processo N. :  
 Nome: (97291/1) JUSCIVALDA MOREIRA DA SILVA  
 Cargo/Função: (4740) APOIO ADM EDUC PROFISSIONALIZADO-30  
 Un. Adm: (011002) E.E. PINDORAMA  
 A Partir de: 19/06/2021 Até18/07/2021

Processo N. :  
 Nome: (288144/1) KAROLAINA PEREIRA SOARES  
 Cargo/Função: (3476) APOIO ADM. EDUCACIONAL-ELEMENTAR  
 Un. Adm: (015210) E.E. Dep. BERTOLDO FREIRE  
 A Partir de: 16/06/2021 Até15/07/2021

Processo N. :  
 Nome: (230794/8) LAURA CRISTINA DE OLIVEIRA PINTO  
 Cargo/Função: (3441) PROFESSOR EDUC. BASICA  
 Un. Adm: (009946) E.E. PASCHOAL MOREIRA CABRAL  
 A Partir de: 03/05/2021 Até01/07/2021

Processo N. :  
 Nome: (226833/1) LEANDRA PEREIRA DE SOUZA LIMA  
 Cargo/Função: (4740) APOIO ADM EDUC PROFISSIONALIZADO-30  
 Un. Adm: (192139) E.E. PROF. STELA MARIS VALERIANO DA SILVA  
 A Partir de: 28/06/2021 Até05/07/2021

Processo N. :  
 Nome: (34538/1) LENIR TOMAZELI  
 Cargo/Função: (3441) PROFESSOR EDUC. BASICA  
 Un. Adm: (011690) E.E. FRIE AMBROSIO  
 A Partir de: 07/06/2021 Até06/07/2021

Processo N. :  
 Nome: (121750/8) LEONARDO SARAIVA RIBEIRO  
 Cargo/Função: (3441) PROFESSOR EDUC. BASICA  
 Un. Adm: (124109) E.E. BROMILDO LAWISCH  
 A Partir de: 16/06/2021 Até30/06/2021

Processo N. :  
 Nome: (55697/8) LILIANE VILELA MELLO CARVALHO  
 Cargo/Função: (3441) PROFESSOR EDUC. BASICA  
 Un. Adm: (039055) E.E. PROF. JOAO REZENDE DE AZEVEDO  
 A Partir de: 10/06/2021 Até08/08/2021

Processo N. :  
 Nome: (55769/8) LINDAURA RODRIGUES VIEIRA MASSON  
 Cargo/Função: (3441) PROFESSOR EDUC. BASICA  
 Un. Adm: (011037) E.E. PROFª. RENILDA SILVA MORAES  
 A Partir de: 30/06/2021 Até28/08/2021

Processo N. :  
 Nome: (76481/2) LINDOMAR ROSA DE OLIVEIRA  
 Cargo/Função: (4731) TEC ADM EDUC PROFISSIONALIZADO-30  
 Un. Adm: (015474) E.E. PROFª. MARINES FATIMA DE SA TEIXEIRA  
 A Partir de: 12/06/2021 Até09/09/2021

Processo N. :  
 Nome: (59738/7) LOURIZELMA DOS SANTOS SILVA  
 Cargo/Função: (3441) PROFESSOR EDUC. BASICA  
 Un. Adm: (011940) E.E. JOSE LEITE DE MORAES  
 A Partir de: 18/06/2021 Até17/07/2021

Processo N. :  
 Nome: (59738/5) LOURIZELMA DOS SANTOS SILVA  
 Cargo/Função: (3441) PROFESSOR EDUC. BASICA  
 Un. Adm: (011940) E.E. JOSE LEITE DE MORAES  
 A Partir de: 18/06/2021 Até17/07/2021

Processo N. :  
 Nome: (68876/3) LUCIANA RAGAZZI CARNEIRO  
 Cargo/Função: (3441) PROFESSOR EDUC. BASICA  
 Un. Adm: (015610) E.E. LUDOVICO DA RIVA NETO  
 A Partir de: 29/06/2021 Até25/12/2021

Processo N. :  
 Nome: (257162/11) LUCIANNE GOMES DA SILVA MARIANO  
 Cargo/Função: (3441) PROFESSOR EDUC. BASICA  
 Un. Adm: (011002) E.E. PINDORAMA  
 A Partir de: 09/06/2021 Até18/06/2021

Processo N. :  
 Nome: (57537/13) LUCILA MARIA DE FRANCA ALMEIDA  
 Cargo/Função: (3441) PROFESSOR EDUC. BASICA  
 Un. Adm: (012815) E.E. JOAO CALIXTO BERNARDES

A Partir de: 17/06/2021 Até13/11/2021

Processo N. :  
 Nome: (122818/4) MABEL DE FATIMA MELANEZI ALMICI  
 Cargo/Função: (3441) PROFESSOR EDUC. BASICA  
 Un. Adm: (014796) E.E. MARIA QUITERIA  
 A Partir de: 15/06/2021 Até13/08/2021

Processo N. :  
 Nome: (112766/17) MARIA ANDREIA CAPELETTI MOURA  
 Cargo/Função: (3441) PROFESSOR EDUC. BASICA  
 Un. Adm: (158330) E.E. ANDRÉANTONIO MAGGI  
 A Partir de: 21/06/2021 Até20/07/2021

Processo N. :  
 Nome: (51806/2) MARIA APARECIDA MENDES SASSAKI  
 Cargo/Função: (4740) APOIO ADM EDUC PROFISSIONALIZADO-30  
 Un. Adm: (015865) E.E. 29 DE NOVEMBRO  
 A Partir de: 16/06/2021 Até14/08/2021

Processo N. :  
 Nome: (228221/4) MARIA DE LOURDES XAVIER DE JESUS  
 Cargo/Função: (3441) PROFESSOR EDUC. BASICA  
 Un. Adm: (009903) E.E. VICTORINO MONTEIRO DA SILVA  
 A Partir de: 23/06/2021 Até07/07/2021

Processo N. :  
 Nome: (40802/5) MARIA DE LURDES SCHWAICERSKI BOROWIEC  
 Cargo/Função: (4731) TEC ADM EDUC PROFISSIONALIZADO-30  
 Un. Adm: (015644) E.E. Dr. MARIO CORREA DA COSTA  
 A Partir de: 11/06/2021 Até16/06/2021

Processo N. :  
 Nome: (40208/5) MARIA JOSE MONTEIRO DA SILVA DE AGUIAR  
 Cargo/Função: (3441) PROFESSOR EDUC. BASICA  
 Un. Adm: (013331) E.E. ROSA DOS VENTOS  
 A Partir de: 25/04/2021 Até23/07/2021

Processo N. :  
 Nome: (76078/3) MARILENE DE ALMEIDA OLIVEIRA  
 Cargo/Função: (3441) PROFESSOR EDUC. BASICA  
 Un. Adm: (012017) E.E. Dep. SALIM NADAF  
 A Partir de: 17/06/2021 Até16/07/2021

Processo N. :  
 Nome: (226879/1) NAZARE KEILA DE ARRUDA CONCEICAO PONTES  
 Cargo/Função: (4740) APOIO ADM EDUC PROFISSIONALIZADO-30  
 Un. Adm: (009695) E.E. FENELON MULLER  
 A Partir de: 10/06/2021 Até29/06/2021

Processo N. :  
 Nome: (16323/1) NEUZA MARTINHA FANCK  
 Cargo/Função: (3441) PROFESSOR EDUC. BASICA  
 Un. Adm: (038733) CRECHE EST. ENS. FUND. MARIA EUNICE DUARTE  
 BARROS  
 A Partir de: 21/06/2021 Até18/09/2021

Processo N. :  
 Nome: (43730/5) NILSEIA APARECIDA TEIXEIRA TEODORO  
 Cargo/Função: (3441) PROFESSOR EDUC. BASICA  
 Un. Adm: (192210) E.E. ARLETE MARIA CAPPELLARI  
 A Partir de: 18/06/2021 Até15/09/2021

Processo N. :  
 Nome: (274662/4) NILZA MARIA BERBERT SANTANA  
 Cargo/Função: (3441) PROFESSOR EDUC. BASICA  
 Un. Adm: (173282) E. E. PROFªNEIDE ENARA SIMA  
 A Partir de: 15/06/2021 Até13/08/2021

Processo N. :  
 Nome: (48637/10) REJANE MELHORANCA ALBERTAO  
 Cargo/Função: (3441) PROFESSOR EDUC. BASICA  
 Un. Adm: (076180) E.E. PROFª. MARIA DE FATIMA GIMENEZ LOPES  
 A Partir de: 04/06/2021 Até26/06/2021

Processo N. :  
 Nome: (288240/1) RENATHA MAYANNE OLIVEIRA BARBOZA  
 Cargo/Função: (3476) APOIO ADM. EDUCACIONAL-ELEMENTAR  
 Un. Adm: (009393) E.E. JOAO BRIENE DE CAMARGO  
 A Partir de: 02/06/2021 Até30/07/2021

Processo N. :  
 Nome: (37746/10) RONIEVON MIRANDA DA SILVA  
 Cargo/Função: (3441) PROFESSOR EDUC. BASICA  
 Un. Adm: (014826) E.E. ANTONIO FERREIRA SOBRINHO  
 A Partir de: 17/06/2021 Até15/08/2021

Processo N. :  
 Nome: (87197/1) ROSALINA FERNANDES MACIEL  
 Cargo/Função: (4740) APOIO ADM EDUC PROFISSIONALIZADO-30  
 Un. Adm: (013102) E.E. 14 DE FEVEREIRO  
 A Partir de: 16/06/2021 Até13/09/2021

Processo N. :  
 Nome: (95401/1) ROSANGELA FREITAS DIAS  
 Cargo/Função: (4740) APOIO ADM EDUC PROFISSIONALIZADO-30  
 Un. Adm: (038571) E.E. MONTEIRO LOBATO  
 A Partir de: 19/06/2021 Até16/09/2021

Processo N. :  
 Nome: (107440/10) SANDRA GONSALINA MALHEIROS  
 Cargo/Função: (3441) PROFESSOR EDUC. BASICA  
 Un. Adm: (012785) E.E. Cel. ARTHUR BORGES  
 A Partir de: 11/06/2021 Até21/06/2021

Processo N. :

Nome: (287457/1) SANDRA MARIA DA COSTA  
Cargo/Função: (3476) APOIO ADM. EDUCACIONAL-ELEMENTAR  
Un. Adm: (010596) E.E. PRESIDENTE MEDICI  
A Partir de: 11/06/2021 Até17/06/2021

## Processo N.:

Nome: (227418/4) SARA CORREIA DE PAULA  
Cargo/Função: (3441) PROFESSOR EDUC. BASICA  
Un. Adm: (114553) E.E. Pe. JOHANNES BERTHOLD HENNING  
A Partir de: 24/06/2021 Até28/06/2021

## Processo N.:

Nome: (75142/3) SEBASTIAO DOS SANTOS  
Cargo/Função: (3441) PROFESSOR EDUC. BASICA  
Un. Adm: (011606) E.E. ONZE DE MARÇO  
A Partir de: 18/06/2021 Até27/06/2021

## Processo N.:

Nome: (59845/13) SHIRLEY LUIZ DE OLIVEIRA  
Cargo/Função: (3441) PROFESSOR EDUC. BASICA  
Un. Adm: (011754) E.E. Des. GABRIEL PINTO DE ARRUDA  
A Partir de: 19/06/2021 Até31/07/2021

## Processo N.:

Nome: (51686/3) SILVIA MARA MORENO LIMA  
Cargo/Função: (3441) PROFESSOR EDUC. BASICA  
Un. Adm: (071765) E.E. DUNGA RODRIGUES  
A Partir de: 18/06/2021 Até22/06/2021

## Processo N.:

Nome: (87168/1) SIMONE SILVA SANTOS FREITAS  
Cargo/Função: (4740) APOIO ADM EDUC PROFISSIONALIZADO-30  
Un. Adm: (011410) E.E. FRANCISCO DOURADO  
A Partir de: 15/06/2021 Até21/06/2021

## Processo N.:

Nome: (67293/36) SIRLENE ANDREIA DE ALMEIDA  
Cargo/Função: (3441) PROFESSOR EDUC. BASICA  
Un. Adm: (010413) E.E. JOSE MAGNO  
A Partir de: 18/02/2021 Até18/04/2021

## Processo N.:

Nome: (79391/24) SOLANGE KAPPES DUARTE  
Cargo/Função: (3441) PROFESSOR EDUC. BASICA  
Un. Adm: (069582) E.E. ANDRE ANTONIO MAGGI  
A Partir de: 18/06/2021 Até16/08/2021

## Processo N.:

Nome: (87634/6) SOLANGE PAULA DE OLIVEIRA  
Cargo/Função: (4740) APOIO ADM EDUC PROFISSIONALIZADO-30  
Un. Adm: (013170) E.E. Dep. JOAO EVARISTO CURVO  
A Partir de: 19/05/2021 Até17/07/2021

## Processo N.:

Nome: (70788/3) SUELEIDE ALVES DA SILVA  
Cargo/Função: (3441) PROFESSOR EDUC. BASICA  
Un. Adm: (076180) E.E. PROFª. MARIA DE FATIMA GIMENEZ LOPES  
A Partir de: 19/06/2021 Até17/08/2021

## Processo N.:

Nome: (130183/7) SUELI COSTA PEREIRA  
Cargo/Função: (4740) APOIO ADM EDUC PROFISSIONALIZADO-30  
Un. Adm: (014729) E.E. SAO FRANCISCO DE ASSIS  
A Partir de: 16/06/2021 Até15/07/2021

## Processo N.:

Nome: (226782/1) SUELMA LUIZA ALVES DE SOUZA  
Cargo/Função: (3441) PROFESSOR EDUC. BASICA  
Un. Adm: (011282) E.E. HERONILDES ARAUJO  
A Partir de: 14/06/2021 Até13/07/2021

## Processo N.:

Nome: (287510/1) SWELEN CRISTINA DE FREITAS COSTA LIMA  
Cargo/Função: (3476) APOIO ADM. EDUCACIONAL-ELEMENTAR  
Un. Adm: (015806) E.E. JOSE ALVES BEZERRA  
A Partir de: 07/06/2021 Até14/06/2021

## Processo N.:

Nome: (286590/1) THAIS ELLEN SILVA ALVES  
Cargo/Função: (3476) APOIO ADM. EDUCACIONAL-ELEMENTAR  
Un. Adm: (212466) E. E. DES. INT. DA ED. BAS. "PROF ALFREDO MARIEN"  
A Partir de: 10/06/2021 Até08/08/2021

## Processo N.:

Nome: (62477/16) VALDIRENE CAVICHOLI  
Cargo/Função: (3441) PROFESSOR EDUC. BASICA  
Un. Adm: (011940) E.E. JOSE LEITE DE MORAES  
A Partir de: 18/06/2021 Até17/07/2021

## Processo N.:

Nome: (121933/13) VALERIA PEREIRA DOS SANTOS  
Cargo/Função: (3441) PROFESSOR EDUC. BASICA  
Un. Adm: (014257) E.E. ESTEVAO DE MENDONCA  
A Partir de: 16/06/2021 Até15/07/2021

## Processo N.:

Nome: (74759/26) VANDERLEI DE OLIVEIRA  
Cargo/Função: (3441) PROFESSOR EDUC. BASICA  
Un. Adm: (192040) ESC. ESTAD. ALINE MARIA TEIXEIRA  
A Partir de: 11/05/2021 Até09/07/2021

## Processo N.:

Nome: (241828/1) VANIA AUXILIADORA DOS SANTOS SANTANA  
Cargo/Função: (4740) APOIO ADM EDUC PROFISSIONALIZADO-30  
Un. Adm: (021644) E.E. PROF. CARLOS PEREIRA BARBOSA

A Partir de: 14/06/2021 Até28/06/2021

## Processo N.:

Nome: (124462/7) VANIA LUCIA PEREIRA DA SILVA  
Cargo/Função: (3441) PROFESSOR EDUC. BASICA  
Un. Adm: (044245) E.E. PROFª. AMELIA DE OLIVEIRA SILVA  
A Partir de: 10/06/2021 Até07/09/2021

## Processo N.:

Nome: (138664/7) VILMA DE OLIVEIRA BRITO  
Cargo/Função: (3441) PROFESSOR EDUC. BASICA  
Un. Adm: (012254) E.E. PROFª. ARLETE MARIA DA SILVA  
A Partir de: 17/06/2021 Até15/08/2021

## Processo N.:

Nome: (125426/8) VIVIANE NUNES SOARES  
Cargo/Função: (4740) APOIO ADM EDUC PROFISSIONALIZADO-30  
Un. Adm: (009830) E.E. SANTOS DUMONT  
A Partir de: 07/06/2021 Até22/06/2021

PUBLICADA, REGISTRADA, CUMPR-SE.  
Cuiabá-MT, 06 de Julho de 2021.  
Alan Resende Porto  
Secretário de Estado de Educação

BOLETIM DE PESSOAL/SEDUC/01164/2021

DE:

07/07/2021

O Secretário de Estado de Educação no uso de suas atribuições que lhes são conferidas por lei,

Resolve: RETIFICAR

Evento: LICENCA PARA TRATAMENTO DE SAUDE

## Processo N.:

Nome: (206922/60) DEBORA JOELMA GONCALVES DE SOUZA  
Cargo/Função: (3441) PROFESSOR EDUC. BASICA  
Un. Adm: (011193) E.E. 10 DE DEZEMBRO  
A Partir de: 31/05/2021 Até08/06/2021

## Processo N.:

Nome: (215134/13) JOSIANI DE SOUZA GOMES  
Cargo/Função: (3441) PROFESSOR EDUC. BASICA  
Un. Adm: (212458) E.E. DESENV. INT. DA ED. BAS. "LICIO MONT DA SILVA"  
A Partir de: 05/06/2021 Até16/06/2021

## Processo N.:

Nome: (124206/14) LUCIANA POSSANI OINASKI  
Cargo/Função: (3441) PROFESSOR EDUC. BASICA  
Un. Adm: (015610) E.E. LUDOVICO DA RIVA NETO  
A Partir de: 11/06/2021 Até26/06/2021

## Processo N.:

Nome: (134594/16) NATALIA COLTRO BEZERRA COSTA  
Cargo/Função: (3441) PROFESSOR EDUC. BASICA  
Un. Adm: (014990) E.E. CAMPOS SALES  
A Partir de: 26/04/2021 Até06/06/2021

PUBLICADA, REGISTRADA, CUMPR-SE.  
Cuiabá-MT, 06 de Julho de 2021.  
Alan Resende Porto  
Secretário de Estado de Educação

BOLETIM DE PESSOAL/SEDUC/01165/2021

DE:

07/07/2021

O Secretário de Estado de Educação no uso de suas atribuições que lhes são conferidas por lei,

Resolve: DEFERIR

Evento: LICENCA PARA TRATAMENTO DE SAUDE EM PESSOA DA FAMILIA

## Processo N.:

Nome: (78832/31) ANA PAULA FERREIRA DA SILVA  
Cargo/Função: (3441) PROFESSOR EDUC. BASICA  
Un. Adm: (011932) E.E. PROF. FERNANDO LEITE DE CAMPOS  
A Partir de: 16/06/2021 Até15/07/2021

## Processo N.:

Nome: (140205/1) ERNANDES LOPES CERVANTES  
Cargo/Função: (3441) PROFESSOR EDUC. BASICA  
Un. Adm: (013250) E.E. ENIO PIPINO  
A Partir de: 10/05/2021 Até07/08/2021

## Processo N.:

Nome: (295867/1) GISELMA DE SOUSA CARVALHO MACHADO  
Cargo/Função: (3441) PROFESSOR EDUC. BASICA  
Un. Adm: (016519) E.E. 13 DE MAIO  
A Partir de: 07/06/2021 Até16/07/2021

## Processo N.:

Nome: (131716/14) LUCELIA BERALDO RODRIGUES  
Cargo/Função: (3441) PROFESSOR EDUC. BASICA  
Un. Adm: (154156) E.E. PAULO FREIRE  
A Partir de: 09/06/2021 Até05/12/2021

## Processo N.:

Nome: (59895/14) NOELI FERREIRA  
Cargo/Função: (3441) PROFESSOR EDUC. BASICA  
Un. Adm: (015903) E.E. Min. PETRONIO PORTELA NUNES  
A Partir de: 08/06/2021 Até05/09/2021

## Processo N.:

Nome: (67169/3) ROSANA LUCE MAGOSSO DE FREITAS  
Cargo/Função: (3441) PROFESSOR EDUC. BASICA  
Un. Adm: (011932) E.E. PROF. FERNANDO LEITE DE CAMPOS  
A Partir de: 19/06/2017 Até24/06/2017

## Processo N.:

Nome: (246391/1) ROSELI CRISTINA FERREIRA GARCIA  
Cargo/Função: (4731) TEC ADM EDUC PROFISSIONALIZADO-30  
Un. Adm: (010553) E.E. ANDRE LUIZ DA SILVA REIS  
A Partir de: 15/06/2021 Até28/06/2021

## Processo N.:

Nome: (144369/15) VALDIRENE MARIA LOPES SILVA  
Cargo/Função: (3441) PROFESSOR EDUC. BASICA  
Un. Adm: (04253) E.E. QUERENCIA  
A Partir de: 07/06/2021 Até03/12/2021

PUBLICADA, REGISTRADA, CUMpra-SE.  
Cuiabá-MT, 06 de Julho de 2021.  
Alan Resende Porto  
Secretário de Estado de Educação

BOLETIM DE PESSOAL/SEDUC/01166/2021  
07/07/2021

DE:

O Secretário de Estado de Educação no uso de suas atribuições que lhes são conferidas por lei,

Resolve: RETIFICAR

Evento: LICENCA PARA TRATAMENTO DE SAUDE EM PESSOA DA FAMILIA

## Processo N.:

Nome: (67169/5) ROSANA LUCE MAGOSSO DE FREITAS  
Cargo/Função: (3441) PROFESSOR EDUC. BASICA  
Un. Adm: (011932) E.E. PROF. FERNANDO LEITE DE CAMPOS  
A Partir de: 19/06/2017 Até24/06/2017

PUBLICADA, REGISTRADA, CUMpra-SE.  
Cuiabá-MT, 06 de Julho de 2021.  
Alan Resende Porto  
Secretário de Estado de Educação

BOLETIM DE PESSOAL/SEDUC/01167/2021  
07/07/2021

DE:

O Secretário de Estado de Educação no uso de suas atribuições que lhes são conferidas por lei,

Resolve: DEFERIR

Evento: LICENCA A GESTANTE

## Processo N.:

Nome: (288378/1) CLAUDIA CRISTINA DA SILVA  
Cargo/Função: (3441) PROFESSOR EDUC. BASICA  
Un. Adm: (012254) E.E. PROFª. ARLETE MARIA DA SILVA  
A Partir de: 10/06/2021 Até06/12/2021

## Processo N.:

Nome: (212260/14) FLAVIA LUZIA DE SOUZA NEVES CAIXETA ARANTES  
Cargo/Função: (3441) PROFESSOR EDUC. BASICA  
Un. Adm: (213292) NUC. DE SAUDE E SEGURANCA  
A Partir de: 19/06/2021 Até15/12/2021

## Processo N.:

Nome: (227574/1) GLEICIANE SANTOS DE SOUSA  
Cargo/Função: (4740) APOIO ADM EDUC PROFISSIONALIZADO-30  
Un. Adm: (014222) E.E. ELIAS BENTO  
A Partir de: 03/06/2021 Até29/11/2021

## Processo N.:

Nome: (292977/2) LOURDES DAS DORES ROMAO  
Cargo/Função: (3476) APOIO ADM. EDUCACIONAL-ELEMENTAR  
Un. Adm: (104248) E.E. JAIME VERISSIMO DE CAMPOS JR. - JAIMINHO  
A Partir de: 12/06/2021 Até08/12/2021

## Processo N.:

Nome: (134594/16) NATALIA COLTRO BEZERRA COSTA  
Cargo/Função: (3441) PROFESSOR EDUC. BASICA  
Un. Adm: (014990) E.E. CAMPOS SALES  
A Partir de: 07/06/2021 Até03/12/2021

## Processo N.:

Nome: (241922/1) SHEILA DOS SANTOS MARQUES CLEMENTE  
Cargo/Função: (4740) APOIO ADM EDUC PROFISSIONALIZADO-30  
Un. Adm: (011207) E.E. TREZE DE MAIO  
A Partir de: 08/06/2021 Até04/12/2021

PUBLICADA, REGISTRADA, CUMpra-SE.  
Cuiabá-MT, 06 de Julho de 2021.  
Alan Resende Porto  
Secretário de Estado de Educação

BOLETIM DE PESSOAL/SEDUC/01168/2021  
07/07/2021

DE:

O Secretário de Estado de Educação no uso de suas atribuições que lhes são conferidas por lei,

Resolve: DEFERIR

Evento: LICENCA PREMIO - GOZO

## Processo N.: 100003551512

Nome: (87404/1) ADAIRTON MIGUEL DA SILVA  
Cargo/Função: (4740) APOIO ADM EDUC PROFISSIONALIZADO-30  
Quinquênio de Referência: 21/01/2005 Ate 20/01/2010  
A Partir de: 01/07/2021 Até28/09/2021

## Processo N.: 100003561761

Nome: (31057/1) ANTONIO JOSE DA ROCHA  
Cargo/Função: (1325) PORTEIRO (EM EXTINCAO)  
Quinquênio de Referência: 22/03/2013 Ate 21/03/2018  
A Partir de: 03/07/2021 Até30/09/2021

## Processo N.: 100003559888

Nome: (71196/3) CLAUDIA MARA DAS GRACAS SANTI  
Cargo/Função: (4731) TEC ADM EDUC PROFISSIONALIZADO-30  
Quinquênio de Referência: 07/02/2005 Ate 06/02/2010  
A Partir de: 01/07/2021 Até28/09/2021

## Processo N.: 100003548872

Nome: (34699/4) CLAUDIO LOPES  
Cargo/Função: (4740) APOIO ADM EDUC PROFISSIONALIZADO-30  
Quinquênio de Referência: 21/01/2010 Ate 20/01/2015  
A Partir de: 03/07/2021 Até30/09/2021

## Processo N.: 100003690582

Nome: (137107/6) DALVA RODRIGUES MARCAL  
Cargo/Função: (3441) PROFESSOR EDUC. BASICA  
Quinquênio de Referência: 11/08/2010 Ate 10/08/2019  
A Partir de: 19/07/2021 Até16/10/2021

## Processo N.: 100003560681

Nome: (34387/1) EDSON SANTANA DA SILVA  
Cargo/Função: (4740) APOIO ADM EDUC PROFISSIONALIZADO-30  
Quinquênio de Referência: 17/09/1995 Ate 16/09/2000  
A Partir de: 01/07/2021 Até28/09/2021

## Processo N.: 100003560238

Nome: (135052/5) ELIANI ANTUNES DA SILVA LIMA  
Cargo/Função: (3441) PROFESSOR EDUC. BASICA  
Quinquênio de Referência: 20/08/2007 Ate 19/08/2012  
A Partir de: 01/07/2021 Até28/09/2021

## Processo N.: 100003558248

Nome: (85202/1) ELIZANGELA BLECHA BARROS COSTA  
Cargo/Função: (4731) TEC ADM EDUC PROFISSIONALIZADO-30  
Quinquênio de Referência: 07/02/2010 Ate 06/02/2015  
A Partir de: 07/07/2021 Até05/08/2021

## Processo N.: 100003547654

Nome: (87158/1) GENTIL PINTO DE AMORIM  
Cargo/Função: (4740) APOIO ADM EDUC PROFISSIONALIZADO-30  
Quinquênio de Referência: 21/01/2015 Ate 20/01/2020  
A Partir de: 05/07/2021 Até02/10/2021

## Processo N.: 100003560253

Nome: (84480/1) GILBERTO HANKE  
Cargo/Função: (4740) APOIO ADM EDUC PROFISSIONALIZADO-30  
Quinquênio de Referência: 21/01/2010 Ate 20/01/2015  
A Partir de: 01/07/2021 Até28/09/2021

## Processo N.: 100003561239

Nome: (52103/5) ISABEL CRISTINA FRANZINI  
Cargo/Função: (3441) PROFESSOR EDUC. BASICA  
Quinquênio de Referência: 31/07/2013 Ate 30/07/2018  
A Partir de: 03/07/2021 Até30/09/2021

## Processo N.: 100003545723

Nome: (87849/1) JAIRO DA SILVA GALVAO  
Cargo/Função: (4731) TEC ADM EDUC PROFISSIONALIZADO-30  
Quinquênio de Referência: 14/03/2015 Ate 13/03/2020  
A Partir de: 09/07/2021 Até06/09/2021

## Processo N.: 100003566119

Nome: (85640/2) JUSCELINO DA SILVA QUINTEIRO  
Cargo/Função: (3441) PROFESSOR EDUC. BASICA  
Quinquênio de Referência: 14/03/2010 Ate 13/03/2015  
A Partir de: 09/07/2021 Até07/08/2021

## Processo N.: 100003563616

Nome: (63579/2) KELEM CRISTINA DE SENE SANTOS  
Cargo/Função: (3441) PROFESSOR EDUC. BASICA  
Quinquênio de Referência: 01/02/2010 Ate 31/01/2015  
A Partir de: 01/07/2021 Até30/07/2021

## Processo N.: 100003545762

Nome: (85297/1) LORENICE MARIA TARTARI  
Cargo/Função: (4740) APOIO ADM EDUC PROFISSIONALIZADO-30  
Quinquênio de Referência: 21/01/2015 Ate 20/01/2020  
A Partir de: 10/07/2021 Até08/08/2021

## Processo N.: 117345

Nome: (32680/1) LUCIANE RIBEIRO APORTA  
Cargo/Função: (3441) PROFESSOR EDUC. BASICA  
Quinquênio de Referência: 22/02/1988 Ate 21/02/1993  
A Partir de: 19/10/2002 Até17/12/2002

## Processo N.: 100003553048

Nome: (60125/5) MARCIA MARIA MIRANDA BRETAS  
Cargo/Função: (3441) PROFESSOR EDUC. BASICA  
Quinquênio de Referência: 07/02/2010 Ate 06/02/2015  
A Partir de: 09/07/2021 Até06/09/2021

## Processo N.: 100003547950

Nome: (65899/7) MARILDA FINOTTI SILVA  
Cargo/Função: (3441) PROFESSOR EDUC. BASICA  
Quinquênio de Referência: 01/02/2010 Ate 31/01/2015

A Partir de: 01/07/2021 Até28/09/2021

Processo N.: 1000003561935

Nome: (38997/1) MARINELY CORREA CEBALHO  
Cargo/Função: (3441) PROFESSOR EDUC. BASICA  
Quinquênio de Referência: 01/03/2013 Ate 28/02/2018  
A Partir de: 01/07/2021 Até28/09/2021

Processo N.: 1000003551065

Nome: (89658/4) MAURO PINTO DE QUEIROZ  
Cargo/Função: (4740) APOIO ADM EDUC PROFISSIONALIZADO-30  
Quinquênio de Referência: 16/02/2006 Ate 15/06/2011  
A Partir de: 07/07/2021 Até05/08/2021

Processo N.: 1000003549224

Nome: (241744/1) NEIZE MARIA DA SILVA  
Cargo/Função: (4740) APOIO ADM EDUC PROFISSIONALIZADO-30  
Quinquênio de Referência: 22/06/2012 Ate 21/06/2017  
A Partir de: 09/07/2021 Até07/08/2021

Processo N.: 1000003554006

Nome: (39337/1) OTARCILIO SEREIA  
Cargo/Função: (3441) PROFESSOR EDUC. BASICA  
Quinquênio de Referência: 29/02/2008 Ate 28/02/2013  
A Partir de: 09/07/2021 Até06/09/2021

Processo N.: 1000003562274

Nome: (85236/1) PAULO ALEXANDRE SODRE DA COSTA  
Cargo/Função: (4740) APOIO ADM EDUC PROFISSIONALIZADO-30  
Quinquênio de Referência: 21/01/2000 Ate 20/01/2005  
A Partir de: 01/07/2021 Até28/09/2021

Processo N.: 1000003554900

Nome: (84993/1) PAULO MARCOS DA SILVA E SILVA  
Cargo/Função: (4740) APOIO ADM EDUC PROFISSIONALIZADO-30  
Quinquênio de Referência: 21/01/2015 Ate 20/01/2020  
A Partir de: 03/07/2021 Até30/09/2021

Processo N.: 1000003566755

Nome: (88839/1) ROBSON SIQUEIRA DA SILVA  
Cargo/Função: (4740) APOIO ADM EDUC PROFISSIONALIZADO-30  
Quinquênio de Referência: 21/01/2015 Ate 20/01/2020  
A Partir de: 01/07/2021 Até28/09/2021

Processo N.: 1000003691851

Nome: (7241/1) SANDRA CONCEICAO AMORIM DA SILVA  
Cargo/Função: (1333) AGENTE ESCOLAR (EM EXTINCAO)  
Quinquênio de Referência: 09/10/1975 Ate 08/10/1980  
A Partir de: 06/04/1992 Até04/07/1992

Processo N.: 1000003691852

Nome: (7241/1) SANDRA CONCEICAO AMORIM DA SILVA  
Cargo/Função: (1333) AGENTE ESCOLAR (EM EXTINCAO)  
Quinquênio de Referência: 09/10/1980 Ate 08/10/1985  
A Partir de: 05/07/1992 Até03/08/1992

Processo N.: 1000003691853

Nome: (7241/1) SANDRA CONCEICAO AMORIM DA SILVA  
Cargo/Função: (1333) AGENTE ESCOLAR (EM EXTINCAO)  
Quinquênio de Referência: 09/10/1980 Ate 08/10/1985  
A Partir de: 10/06/1993 Até08/08/1993

Processo N.: 1000003691854

Nome: (7241/1) SANDRA CONCEICAO AMORIM DA SILVA  
Cargo/Função: (1333) AGENTE ESCOLAR (EM EXTINCAO)  
Quinquênio de Referência: 09/10/1985 Ate 08/10/1990  
A Partir de: 09/08/1993 Até06/11/1993

Processo N.: 277708/2021

Nome: (4181/1) SEBASTIAO BILA DA SILVA  
Cargo/Função: (3441) PROFESSOR EDUC. BASICA  
Quinquênio de Referência: 01/03/1987 Ate 28/02/1992  
A Partir de: 31/05/1996 Até29/06/1996

Processo N.: 277708/2021

Nome: (4181/1) SEBASTIAO BILA DA SILVA  
Cargo/Função: (3441) PROFESSOR EDUC. BASICA  
Quinquênio de Referência: 01/03/1987 Ate 28/02/1992  
A Partir de: 01/04/1996 Até30/04/1996

Processo N.: 1000003566881

Nome: (200506/10) SIMONE PUFAL KAEFER  
Cargo/Função: (4731) TEC ADM EDUC PROFISSIONALIZADO-30  
Quinquênio de Referência: 14/01/2011 Ate 13/01/2016  
A Partir de: 02/08/2021 Até31/08/2021

Processo N.: 1000003562472

Nome: (35835/1) SONIA APARECIDA MARQUES VASCONCELOS BATEMARQUEZ  
Cargo/Função: (3441) PROFESSOR EDUC. BASICA  
Quinquênio de Referência: 22/01/2014 Ate 21/01/2019  
A Partir de: 01/07/2021 Até28/09/2021

Processo N.: 1000003550310

Nome: (113334/12) VALDIRENE FERREIRA DA SILVA  
Cargo/Função: (3441) PROFESSOR EDUC. BASICA  
Quinquênio de Referência: 07/03/2012 Ate 06/03/2017  
A Partir de: 01/07/2021 Até30/07/2021

Processo N.: 1000003653437

Nome: (100093/1) VALTEVALTER SOUZA NEVES  
Cargo/Função: (4740) APOIO ADM EDUC PROFISSIONALIZADO-30  
Quinquênio de Referência: 05/04/2012 Ate 04/04/2017  
A Partir de: 01/07/2021 Até28/09/2021

Processo N.: 1000003562858

Nome: (85170/1) VOLME OLIVEIRA DOS SANTOS

Cargo/Função: (4731) TEC ADM EDUC PROFISSIONALIZADO-30  
Quinquênio de Referência: 21/01/2000 Ate 20/01/2005  
A Partir de: 01/07/2021 Até28/09/2021

PUBLICADA, REGISTRADA, CUMPR-SE.  
Cuiabá-MT, 06 de Julho de 2021.  
Alan Resende Porto  
Secretário de Estado de Educação

BOLETIM DE PESSOAL/SEDUC/01169/2021  
07/07/2021

DE:

O Secretário de Estado de Educação no uso de suas atribuições que lhes são conferidas por lei,

Resolve: RETIFICAR  
Evento: LICENCA PREMIO - GOZO

Processo N.: 1000003491787

Nome: (70415/2) PAULO EDUARDO TOSCHI  
Cargo/Função: (4731) TEC ADM EDUC PROFISSIONALIZADO-30  
Quinquênio de Referência: 07/02/2005 Ate 06/02/2010  
A Partir de: 02/08/2021 Até31/08/2021

PUBLICADA, REGISTRADA, CUMPR-SE.  
Cuiabá-MT, 06 de Julho de 2021.  
Alan Resende Porto  
Secretário de Estado de Educação

BOLETIM DE PESSOAL/SEDUC/01170/2021  
07/07/2021

DE:

O Secretário de Estado de Educação no uso de suas atribuições que lhes são conferidas por lei,

Resolve: AUTORIZAR  
Evento: READAPTAÇÃO DE FUNÇÃO

Processo N.:

Nome: (65144/5) ANDERSON CARLOS BASTOS BUENO  
Un. Adm: (212512) E.E. DES. INT. DA ED. BAS. "PROF ALM DE AMOR SILVA"  
A Partir de: 16/06/2021 Até13/09/2021

Processo N.:

Nome: (209978/3) ANGELA MARIA VEDOVETTO DA COSTA  
Un. Adm: (015687) E.E. OSCAR SOARES  
A Partir de: 16/06/2021 Até12/12/2021

Processo N.:

Nome: (235871/1) CLEIDE MARIA DOS SANTOS  
Un. Adm: (127728) E.E. PROF. VALDOMIRO TEODORO CANDIDO  
A Partir de: 04/06/2021 Até30/11/2021

Processo N.:

Nome: (236689/3) EVA CATARINA DE CAMPOS  
Un. Adm: (012475) E.E. FELICIANO GALDINO  
A Partir de: 23/06/2021 Até19/12/2021

Processo N.:

Nome: (85029/1) JUCILENE DA SILVA PEREIRA  
Un. Adm: (012475) E.E. FELICIANO GALDINO  
A Partir de: 16/06/2021 Até12/12/2021

Processo N.:

Nome: (69726/5) LOURDES MELZ  
Un. Adm: (014044) E.E. OLEGARIO MOREIRA DE BARROS  
A Partir de: 16/06/2021 Até12/12/2021

Processo N.:

Nome: (34295/29) LUZINETE APARECIDA RODRIGUES BATISTA  
Un. Adm: (009520) E.E. ANDRE AVELINO RIBEIRO  
A Partir de: 11/06/2021 Até07/12/2021

Processo N.:

Nome: (58628/1) MARIA DE FATIMA MONTEIRO DOS REIS SANTOS  
Un. Adm: (014796) E.E. MARIA QUITERIA  
A Partir de: 18/01/2021 Até16/07/2021

Processo N.:

Nome: (66538/1) MARIA DE JESUS GONCALVES DA SILVA  
Un. Adm: (013978) E.E. 25 DE OUTUBRO  
A Partir de: 16/06/2021 Até12/12/2021

Processo N.:

Nome: (93264/1) MARILUCE SANTANA FIGUEIREDO DOS SANTOS  
Un. Adm: (012378) E.E. ARNALDO ESTEVAO FIGUEIREDO  
A Partir de: 21/06/2021 Até17/12/2021

Processo N.:

Nome: (236059/1) MARINA FERREIRA DE SOUZA  
Un. Adm: (015911) E.E. RAMON SANCHES MARQUES  
A Partir de: 28/05/2021 Até23/11/2021

Processo N.:

Nome: (67268/3) MARIZETE MARQUES DE BARROS  
Un. Adm: (012289) E.E. IRMAOS DO CAMINHO  
A Partir de: 19/07/2021 Até18/07/2022

Processo N.:

Nome: (242074/1) NARA FERNANDES FONSECA CORREA  
Un. Adm: (013129) E.E. VERENA LEITE DE BRITO  
A Partir de: 18/06/2021 Até14/12/2021

**Processo N.:**

Nome: (89979/13) RUTE FELIX DE BRITO  
Un. Adm: (013765) E.E. JOAO RIBEIRO VILELA  
A Partir de: 17/06/2021 Até13/12/2021

**Processo N.:**

Nome: (46618/43) SONIA MARIA DA SILVA  
Un. Adm: (014796) E.E. MARIA QUITERIA  
A Partir de: 14/06/2021 Até10/12/2021

**Processo N.:**

Nome: (93663/1) VANIA MARIA DE ALMEIDA  
Un. Adm: (011010) E.E. MARECHAL DUTRA  
A Partir de: 28/01/2021 Até26/07/2021

PUBLICADA, REGISTRADA, CUMPR-SE.  
Cuiabá-MT, 06 de Julho de 2021.  
Alan Resende Porto  
Secretário de Estado de Educação

**SETASC**

**SECRETARIA DE ESTADO DE ASSISTÊNCIA SOCIAL E CIDADANIA**

PORTARIA/SETASC/00059/2021  
07/07/2021

DE:

O Sec de Assistencia Social e Cidadania no uso de suas atribuições que lhes são conferidas por lei,

Resolve: DESIGNAR

Evento: DESIGNAÇÃO EM SUBSTITUIÇÃO CARGO EM COMISSÃO/FUNÇÃO

**Processo N.:**

Nome: (240764/1) JUSSARA DO ESPIRITO SANTO DIAS  
A Partir de: 12/07/2021 Até10/08/2021  
Cargo/Função: (11606) DGA-6 SERVIDOR  
Substituído: (62496/1) LUCIENNE ALVES CORREA  
Un. Adm: (200859) COORD. DE VIGIL. SOCIOASSISTENCIAL

**Processo N.:**

Nome: (249451/1) JUSSARA GOMES DA COSTA  
A Partir de: 01/07/2021 Até30/07/2021  
Cargo/Função: (11509) DGA-6  
Substituído: (203456/2) ARIANE APARECIDA BAENA  
Un. Adm: (200921) COORD. DE GEST. BEN. SOCIOASSISTENCIAIS

**Processo N.:**

Nome: (78447/15) SANDRA MARIA ALVES GUIRRA  
A Partir de: 01/07/2021 Até10/07/2021  
Cargo/Função: (11584) DGA-4 SERVIDOR  
Substituído: (107909/1) CRISTINA SUSIE CAPUTI DE SOUZA  
Un. Adm: (200883) SUPERINT. BENEFA., PROG. PROJ. SOCIOASSIST. DO SUAS

**Processo N.:**

Nome: (253867/1) VALQUIRIA DUARTE DE SOUZA  
A Partir de: 16/08/2021 Até25/08/2021  
Cargo/Função: (11460) DGA-2  
Substituído: (298761/1) EDMUNDO DA SILVA TAQUES JUNIOR  
Un. Adm: (200530) GAB. SEC. ADJ. PROT. DEF. DIR. DO CONSUMIDOR

PUBLICADA, REGISTRADA, CUMPR-SE.  
Cuiabá-MT, 06 de Julho de 2021.  
Rosamaria Ferreira de Carvalho  
Sec de Assistencia Social e Cidadania

PORTARIA/SETASC/00060/2021  
07/07/2021

DE:

O Sec de Assistencia Social e Cidadania no uso de suas atribuições que lhes são conferidas por lei,

Resolve: TORNAR SEM EFEITO

Evento: DESIGNAÇÃO EM SUBSTITUIÇÃO CARGO EM COMISSÃO/FUNÇÃO

**Processo N.:**

Nome: (250069/1) KRISNA QUEIROZ  
A Partir de: 01/07/2021 Até30/07/2021  
Cargo/Função: (11509) DGA-6  
Substituído: (203456/2) ARIANE APARECIDA BAENA  
Un. Adm: (200921) COORD. DE GEST. BEN. SOCIOASSISTENCIAIS

PUBLICADA, REGISTRADA, CUMPR-SE.  
Cuiabá-MT, 06 de Julho de 2021.  
Rosamaria Ferreira de Carvalho  
Sec de Assistencia Social e Cidadania

BOLETIM DE PESSOAL/SETASC/00265/2021  
07/07/2021

DE:

O Sec de Assistencia Social e Cidadania no uso de suas atribuições que lhes são conferidas por lei,

Resolve: DEFERIR

Evento: LICENÇA PARA TRATAMENTO DE SAUDE/SEGURADO INSS/15

**Processo N.:**

Nome: (300801/1) CAMILA RODRIGUES FRANCISCO

Cargo/Função: (11509) DGA-6

Un. Adm: (200794) COORD. DE PROT. SOCIAL DE ALTA COMPLEXIDADE

A Partir de: 11/06/2021 Até17/06/2021

**Processo N.:**

Nome: (297176/1) PHILLIPY ALEIXO DE PAULA

Cargo/Função: (11509) DGA-6

Un. Adm: (201049) COORD. DE ATEND. E ORIENTAÇÃO

A Partir de: 18/06/2021 Até02/07/2021

PUBLICADA, REGISTRADA, CUMPR-SE.

Cuiabá-MT, 06 de Julho de 2021.

Rosamaria Ferreira de Carvalho

Sec de Assistencia Social e Cidadania

BOLETIM DE PESSOAL/SETASC/00266/2021  
07/07/2021

DE:

O Sec de Assistencia Social e Cidadania no uso de suas atribuições que lhes são conferidas por lei,

Resolve: CONCEDER

Evento: LICENÇA A GESTANTE/SEGURADO INSS

**Processo N.:**

Nome: (298329/2) ANA FERNANDA OJEDA MOREIRA

Cargo/Função: (11525) DGA-8

Un. Adm: (128279) GAB. DO SECRETARIO ADJ. DE ASSISTENCIA SOCIAL

A Partir de: 02/07/2021 Até28/12/2021

**Processo N.:**

Nome: (301030/1) LUCILENE DOS SANTOS ALVES

Cargo/Função: (11509) DGA-6

Un. Adm: (201472) COORD. DO CENTRO DE REF. DE DIR. HUMANOS CUIABA

A Partir de: 28/06/2021 Até24/12/2021

PUBLICADA, REGISTRADA, CUMPR-SE.

Cuiabá-MT, 06 de Julho de 2021.

Rosamaria Ferreira de Carvalho

Sec de Assistencia Social e Cidadania

BOLETIM DE PESSOAL/SETASC/00267/2021  
07/07/2021

DE:

O Sec de Assistencia Social e Cidadania no uso de suas atribuições que lhes são conferidas por lei,

Resolve: DEFERIR

Evento: LICENÇA PARA TRATAMENTO DE SAUDE

**Processo N.:**

Nome: (249705/1) CAMILA MONTEIRO DOS SANTOS GUARIM SOARES

Cargo/Função: (6027) ANALISTA DESENV ECON SOCIAL I 10050

Un. Adm: (182966) COORD. DE GESTAO DE PESSOAS

A Partir de: 14/06/2021 Até18/06/2021

**Processo N.:**

Nome: (79517/1) HILDESON RODRIGUES MOREIRA

Cargo/Função: (6078) APOIO DESENV ECO SOC L 10177/14

Un. Adm: (118699) UNID.ESPEC.CONTROLE MOVIMENTAÇÃO PESSOAL

A Partir de: 21/06/2021 Até19/08/2021

PUBLICADA, REGISTRADA, CUMPR-SE.

Cuiabá-MT, 06 de Julho de 2021.

Rosamaria Ferreira de Carvalho

Sec de Assistencia Social e Cidadania

BOLETIM DE PESSOAL/SETASC/00268/2021  
07/07/2021

DE:

O Sec de Assistencia Social e Cidadania no uso de suas atribuições que lhes são conferidas por lei,

Resolve: DEFERIR

Evento: LICENÇA PARA TRATAMENTO DE SAUDE EM PESSOA DA FAMILIA

**Processo N.:**

Nome: (256835/1) ADIRSON HENRIQUE RODRIGUES DE CASTRO

Cargo/Função: (6052) TECNICO DESENV ECO SOC L 10177/14

Un. Adm: (201065) COORD. DE GESTAO DE PROC. E DOCUMENTOS

A Partir de: 01/06/2021 Até10/06/2021

PUBLICADA, REGISTRADA, CUMPR-SE.

Cuiabá-MT, 06 de Julho de 2021.

Rosamaria Ferreira de Carvalho

Sec de Assistencia Social e Cidadania

BOLETIM DE PESSOAL/SETASC/00269/2021  
07/07/2021

DE:

O Sec de Assistencia Social e Cidadania no uso de suas atribuições que lhes são conferidas por lei,

Resolve: RETIFICAR

Evento: LICENÇA PREMIO - GOZO

**Processo N.:**

Nome: (235305/1) GRAZIELI PATRICIA RIBEIRO DE LIMA

Cargo/Função: (6027) ANALISTA DESENV ECON SOCIAL I 10050



Quinquênio de Referência: 01/09/2011 Ate 31/08/2016  
A Partir de: 01/12/2021 Até30/12/2021

PUBLICADA, REGISTRADA, CUMPRÁ-SE.  
Cuiabá-MT, 06 de Julho de 2021.  
Rosamaria Ferreira de Carvalho  
Sec de Assistencia Social e Cidadania

BOLETIM DE PESSOAL/SETASC/00270/2021 DE:  
07/07/2021

O Sec de Assistencia Social e Cidadania no uso de suas atribuições que lhes são conferidas por lei,

Resolve: TORNAR SEM EFEITO  
Evento: LICENCA PREMIO - GOZO

Processo N.: conforme atestado médico  
Nome: (106834/2) KLEBSON FONSECA DE SOUZA  
Cargo/Função: (6027) ANALISTA DESENV ECON SOCIAL L 10050  
Quinquênio de Referência: 16/03/2014 Ate 15/01/2020  
A Partir de: 01/07/2021 Até30/07/2021

PUBLICADA, REGISTRADA, CUMPRÁ-SE.  
Cuiabá-MT, 06 de Julho de 2021.  
Rosamaria Ferreira de Carvalho  
Sec de Assistencia Social e Cidadania

## SEDEC

## SECRETARIA DE ESTADO DE DESENVOLVIMENTO ECONÔMICO

PORTARIA/SEDEC/00020/2021 DE:  
07/07/2021

O Secretário de Estado de Desenvolvimento Economico no uso de suas atribuições que lhes são conferidas por lei,

Resolve: DESIGNAR  
Evento: DESIGNAÇÃO EM SUBSTITUIÇÃO CARGO EM COMISSÃO/FUNÇÃO

Processo N.: 288557/2021  
Nome: (228694/2) EDIANNE DE OLIVEIRA FARIAS  
A Partir de: 02/07/2021 Até16/07/2021  
Cargo/Função: (11606) DGA-6 SERVIDOR  
Substituído: (203848/1) CLEBER BENEDITO METELLO  
Un. Adm: (181854) COORD. CONTABIL

Processo N.: 282066/2021  
Nome: (255461/1) WILLIAN DAMBROS  
A Partir de: 30/06/2021 Até09/07/2021  
Cargo/Função: (11509) DGA-6  
Substituído: (298335/1) GABRIEL DE FREITAS PORTAO  
Un. Adm: (204552) COORD. DOS CENTROS DE ATEND. EMPRESARIAL

PUBLICADA, REGISTRADA, CUMPRÁ-SE.  
Cuiabá-MT, 06 de Julho de 2021.  
Cesar Alberto Miranda Lima dos Santos Costa  
Secretário de Estado de Desenvolvimento Economico

BOLETIM DE PESSOAL/SEDEC/00045/2021 DE:  
07/07/2021

O Secretário de Estado de Desenvolvimento Economico no uso de suas atribuições que lhes são conferidas por lei,

Resolve: DEFERIR  
Evento: LICENCA PREMIO - GOZO

Processo N.: 288295/2021  
Nome: (255446/1) CARLOS ALBERTO FONTANELLE DE SOUZA  
Cargo/Função: (5349) ANALISTA ADMINISTRATIVO L 10052  
Quinquênio de Referência: 23/04/2014 Ate 22/04/2019  
A Partir de: 05/07/2021 Até03/08/2021

Processo N.: 271807/2021  
Nome: (74023/1) FOSTINO FERREIRA DOS SANTOS  
Cargo/Função: (6078) APOIO DESENV ECO SOC L 10177/14  
Quinquênio de Referência: 16/12/2010 Ate 15/12/2015  
A Partir de: 01/07/2021 Até30/07/2021

Processo N.: 273784/2021  
Nome: (249256/1) SERGIO AUGUSTO SOARES LEAL  
Cargo/Função: (5365) TECNICO ADMINISTRATIVO L 10052  
Quinquênio de Referência: 27/06/2013 Ate 26/09/2018  
A Partir de: 25/06/2021 Até22/09/2021

PUBLICADA, REGISTRADA, CUMPRÁ-SE.  
Cuiabá-MT, 06 de Julho de 2021.  
Cesar Alberto Miranda Lima dos Santos Costa  
Secretário de Estado de Desenvolvimento Economico

BOLETIM DE PESSOAL/SEDEC/00046/2021 DE:  
07/07/2021

O Secretário de Estado de Desenvolvimento Economico no uso de suas atribuições que lhes são conferidas por lei,

Resolve: DEFERIR  
Evento: GOZO LICENCA-PREMIO, JORNADA 50%

Processo N.: 291746/2021  
Nome: (16172/1) MARIA LENICE MATTOS CONCEICAO  
Cargo/Função: (6052) TECNICO DESENV ECO SOC L 10177/14  
Quinquênio de Referência: 01/06/2013 Ate 31/05/2018  
A Partir de: 05/07/2021 Ate 02/09/21

PUBLICADA, REGISTRADA, CUMPRÁ-SE.  
Cuiabá-MT, 06 de Julho de 2021.  
Cesar Alberto Miranda Lima dos Santos Costa  
Secretário de Estado de Desenvolvimento Economico

## SECEL

## SECRETARIA DE ESTADO DE CULTURA, ESPORTE E LAZER

BOLETIM DE PESSOAL/SECEL/00052/2021 DE:  
07/07/2021

O Sec. de Estado de Cultura, Esporte e Lazer no uso de suas atribuições que lhes são conferidas por lei,

Resolve: DEFERIR  
Evento: LICENCA PARA TRATAMENTO DE SAUDE

Processo N.:  
Nome: (60323/1) OVIDIO BORGES MUNDIM FILHO  
Cargo/Função: (6078) APOIO DESENV ECO SOC L 10177/14  
Un. Adm: (187216) COORD. DE APOIO LOGISTICO  
A Partir de: 18/06/2021 Até22/06/2021

Processo N.:  
Nome: (60323/1) OVIDIO BORGES MUNDIM FILHO  
Cargo/Função: (6078) APOIO DESENV ECO SOC L 10177/14  
Un. Adm: (187216) COORD. DE APOIO LOGISTICO  
A Partir de: 10/06/2021 Até17/06/2021

PUBLICADA, REGISTRADA, CUMPRÁ-SE.  
Cuiabá-MT, 06 de Julho de 2021.  
Alberto Machado  
Sec. de Estado de Cultura, Esporte e Lazer

BOLETIM DE PESSOAL/SECEL/00053/2021 DE:  
07/07/2021

O Sec. de Estado de Cultura, Esporte e Lazer no uso de suas atribuições que lhes são conferidas por lei,

Resolve: DEFERIR  
Evento: GOZO LICENCA-PREMIO, JORNADA 50%

Processo N.: 278411/2021  
Nome: (205026/1) ALIPIO LUIZ DE SOUZA SILVA  
Cargo/Função: (5349) ANALISTA ADMINISTRATIVO L 10052  
Quinquênio de Referência: 28/07/2008 Ate 27/07/2013  
A Partir de: 05/07/2021 Ate 02/09/21

PUBLICADA, REGISTRADA, CUMPRÁ-SE.  
Cuiabá-MT, 06 de Julho de 2021.  
Alberto Machado  
Sec. de Estado de Cultura, Esporte e Lazer

## SES

## SECRETARIA DE ESTADO DE SAÚDE

PORTARIA/SES/00376/2021 DE:  
07/07/2021

O Secretário de Estado de Saúde no uso de suas atribuições que lhes são conferidas por lei,

Resolve: DESIGNAR  
Evento: DESIGNAÇÃO EM SUBSTITUIÇÃO CARGO EM COMISSÃO/FUNÇÃO

Processo N.: 250382/2021  
Nome: (106206/1) VANIA LOUREIRO NORTHFLEET  
A Partir de: 16/07/2021 Até30/07/2021  
Cargo/Função: (11568) DGA-2 SERVIDOR  
Substituído: (106244/1) JEAN CARLOS ALENCAR DA SILVA  
Un. Adm: (195740) HOSP. REG. DE SINOP

PUBLICADA, REGISTRADA, CUMPRÁ-SE.  
Cuiabá-MT, 06 de Julho de 2021.  
Gilberto Gomes de Figueiredo  
Secretário de Estado de Saúde

PORTARIA/SES/00377/2021  
07/07/2021

DE:

O Secretário de Estado de Saúde no uso de suas atribuições que lhes são conferidas por lei,

Resolve: CONCEDER

Evento: Regime de Plantão nos termos do Edital 001/SES/2020.

Processo N.: 245417/2021

Nome: (304978/1) ANA FLAVIA PEREIRA PICCOLI  
Cargo/Função: (12038) NIVEL TECNICO ASSISTENCIAL  
Referência: 000 Carga Horária: 40H  
Un. Adm: (195740) HOSP. REG. DE SINOP  
A Partir de: 06/04/2021 Até30/04/2021  
Qtde Plantões: 13

Processo N.: 250798/2021

Nome: (281511/3) JANAINY SARA ABEGG  
Cargo/Função: (12036) NIVEL SUPERIOR ASSISTENCIAL  
Referência: 000 Carga Horária: 30H  
Un. Adm: (195715) HOSP. REG. DE COLIDER  
A Partir de: 01/05/2021 Até31/05/2021  
Qtde Plantões: 9

Processo N.: 245419/2021

Nome: (297002/2) KEYLA DAMASCENO DA CRUZ  
Cargo/Função: (12038) NIVEL TECNICO ASSISTENCIAL  
Referência: 000 Carga Horária: 40H  
Un. Adm: (195740) HOSP. REG. DE SINOP  
A Partir de: 01/04/2021 Até16/04/2021  
Qtde Plantões: 4

Processo N.: 245417/2021

Nome: (304982/1) MARIA IVANIA DOS SANTOS  
Cargo/Função: (12038) NIVEL TECNICO ASSISTENCIAL  
Referência: 000 Carga Horária: 40H  
Un. Adm: (195740) HOSP. REG. DE SINOP  
A Partir de: 07/04/2021 Até30/04/2021  
Qtde Plantões: 12

Processo N.: 242783/2021

Nome: (304901/1) MARIA LUZIA SILVA SANTANA  
Cargo/Função: (12038) NIVEL TECNICO ASSISTENCIAL  
Referência: 000 Carga Horária: 40H  
Un. Adm: (195715) HOSP. REG. DE COLIDER  
A Partir de: 14/03/2021 Até22/03/2021  
Qtde Plantões: 5

Processo N.: 250626/2021

Nome: (302796/1) MICHELLY LEMOS DOS SANTOS COSTA  
Cargo/Função: (12038) NIVEL TECNICO ASSISTENCIAL  
Referência: 000 Carga Horária: 40H  
Un. Adm: (118710) UNID.ESPEC. DE CONTR. MOVIMENTACAO DE PESSOAL  
A Partir de: 13/01/2021 Até31/01/2021  
Qtde Plantões: 5

Processo N.: 245417/2021

Nome: (304980/1) PAMELA REGINA DANIEL DE MATOS  
Cargo/Função: (12038) NIVEL TECNICO ASSISTENCIAL  
Referência: 000 Carga Horária: 40H  
Un. Adm: (195740) HOSP. REG. DE SINOP  
A Partir de: 07/04/2021 Até30/04/2021  
Qtde Plantões: 12

Processo N.: 165103/2021

Nome: (301002/1) RAYANE MIRELLI PEREIRA DA SILVA  
Cargo/Função: (12036) NIVEL SUPERIOR ASSISTENCIAL  
Referência: 000 Carga Horária: 40H  
Un. Adm: (118710) UNID.ESPEC. DE CONTR. MOVIMENTACAO DE PESSOAL  
A Partir de: 01/03/2021 Até31/03/2021  
Qtde Plantões: 10

Processo N.: 232351/2021

Nome: (304789/1) YASMIM LORENA DA SILVA  
Cargo/Função: (12038) NIVEL TECNICO ASSISTENCIAL  
Referência: 000 Carga Horária: 40H  
Un. Adm: (118710) UNID.ESPEC. DE CONTR. MOVIMENTACAO DE PESSOAL  
A Partir de: 05/04/2021 Até29/04/2021  
Qtde Plantões: 14

PUBLICADA, REGISTRADA, CUMPRADA-SE.  
Cuiabá-MT, 06 de Julho de 2021.  
Gilberto Gomes de Figueiredo  
Secretário de Estado de Saúde

PORTARIA/SES/00378/2021  
07/07/2021

DE:

O Secretário de Estado de Saúde no uso de suas atribuições que lhes são conferidas por lei,

Resolve: RETIFICAR

Evento: Regime de Plantão nos termos do Edital 001/SES/2020.

Processo N.: 235570/2021

Nome: (301044/1) EMILY PEREZ PRADO  
Cargo/Função: (12036) NIVEL SUPERIOR ASSISTENCIAL  
Referência: 000 Carga Horária: 40H  
Un. Adm: (195707) HOSP REG DOUTOR ANTONIO CARLOS SOUTO FONTES  
A Partir de: 01/05/2021 Até29/05/2021  
Qtde Plantões: 13

Processo N.: 165103/2021

Nome: (303812/1) IZABEL APARECIDA DA SILVA  
Cargo/Função: (12036) NIVEL SUPERIOR ASSISTENCIAL  
Referência: 000 Carga Horária: 40H  
Un. Adm: (118710) UNID.ESPEC. DE CONTR. MOVIMENTACAO DE PESSOAL  
A Partir de: 01/03/2021 Até30/03/2021  
Qtde Plantões: 14

Processo N.: 258208/2021

Nome: (296792/2) KAREN MARGARETE KONZEN  
Cargo/Função: (12036) NIVEL SUPERIOR ASSISTENCIAL  
Referência: 000 Carga Horária: 40H  
Un. Adm: (195693) HOSP. REG. DE SORRISO  
A Partir de: 01/04/2021 Até14/04/2021  
Qtde Plantões: 6

Processo N.: 235683/2021

Nome: (300238/1) ROSIVANI BARBOSA DOURADO  
Cargo/Função: (12038) NIVEL TECNICO ASSISTENCIAL  
Referência: 000 Carga Horária: 40H  
Un. Adm: (195707) HOSP REG DOUTOR ANTONIO CARLOS SOUTO FONTES  
A Partir de: 01/05/2021 Até30/05/2021  
Qtde Plantões: 13

Processo N.: 238123/2021

Nome: (280229/3) SILVANA DOMINGUES DE ARAUJO TEIXEIRA  
Cargo/Função: (12038) NIVEL TECNICO ASSISTENCIAL  
Referência: 000 Carga Horária: 40H  
Un. Adm: (195715) HOSP. REG. DE COLIDER  
A Partir de: 01/05/2021 Até28/05/2021  
Qtde Plantões: 12

Processo N.: 238064/2021

Nome: (299428/1) WELITON NEVES MARCORIO  
Cargo/Função: (12036) NIVEL SUPERIOR ASSISTENCIAL  
Referência: 000 Carga Horária: 40H  
Un. Adm: (195715) HOSP. REG. DE COLIDER  
A Partir de: 01/05/2021 Até28/05/2021  
Qtde Plantões: 13

PUBLICADA, REGISTRADA, CUMPRADA-SE.  
Cuiabá-MT, 06 de Julho de 2021.  
Gilberto Gomes de Figueiredo  
Secretário de Estado de Saúde

PORTARIA/SES/00379/2021  
07/07/2021

DE:

O Secretário de Estado de Saúde no uso de suas atribuições que lhes são conferidas por lei,

Resolve: CONCEDER

Evento: Regime de Plantão SUS LC nº441/2011

Processo N.: 216432/2021

Nome: (117986/1) ABIGAIL SOUZA ROSA  
Cargo/Função: (4946) PROFIS TEC NIV MEDIO SERV SAUDE SUS  
Referência: D-006 Carga Horária: 40H  
Un. Adm: (195685) HOSP. REG. DE RONDONOPOLIS IRMÃELZA GIOVANELLA  
A Partir de: 01/03/2021 Até31/03/2021  
Qtde Plantões: 13

Processo N.: 214215/2021

Nome: (296380/1) ADELICIO DE SOUZA  
Cargo/Função: (12050) NIVEL FUNDAMENTAL  
Referência: 000 Carga Horária: 40H  
Un. Adm: (195731) HOSP REG DE ALTA FLORESTA ALBERT SABIN  
A Partir de: 01/01/2021 Até31/01/2021  
Qtde Plantões: 14

Processo N.: 216488/2021

Nome: (95174/1) ADELINA FRANCISCA GUIMARAES PENA  
Cargo/Função: (4989) PROFIS APOIO SERV SAUDE SUS  
Referência: D-007 Carga Horária: 40H  
Un. Adm: (195685) HOSP. REG. DE RONDONOPOLIS IRMÃELZA GIOVANELLA  
A Partir de: 01/03/2021 Até31/03/2021  
Qtde Plantões: 13

Processo N.: 371758/2020

Nome: (299149/1) ADELMO EWKURU MAHKUKURYE  
Cargo/Função: (12038) NIVEL TECNICO ASSISTENCIAL  
Referência: 000 Carga Horária: 40H  
Un. Adm: (195740) HOSP. REG. DE SINOP  
A Partir de: 01/07/2020 Até31/07/2020  
Qtde Plantões: 14

Processo N.: 371758/2020

Nome: (296937/1) ADEMAR PEREIRA DE OLIVEIRA  
Cargo/Função: (12038) NIVEL TECNICO ASSISTENCIAL  
Referência: 000 Carga Horária: 40H  
Un. Adm: (195740) HOSP. REG. DE SINOP  
A Partir de: 01/07/2020 Até31/07/2020  
Qtde Plantões: 14

Processo N.: 215985/2021

Nome: (294619/1) ADEMILSON NASCIMENTO CASTALDELLI  
Cargo/Função: (12046) NIVEL FUNDAMENTAL ADMINISTRATIVO  
Referência: 000 Carga Horária: 40H  
Un. Adm: (195685) HOSP. REG. DE RONDONOPOLIS IRMÃELZA GIOVANELLA  
A Partir de: 01/03/2021 Até31/03/2021  
Qtde Plantões: 13

Processo N.: 214215/2021

Nome: (296379/1) ADEMILSON RODRIGUES DE SOUZA  
Cargo/Função: (12050) NIVEL FUNDAMENTAL  
Referência: 000 Carga Horária: 40H

Un. Adm: (195731) HOSP REG DE ALTA FLORESTA ALBERT SABIN  
A Partir de: 01/01/2021 Até31/01/2021  
Qtde Plantões: 14

Processo N.: 215552/2021

Nome: (293905/1) ADEMIR GONCALVES DOS SANTOS  
Cargo/Função: (12036) NIVEL SUPERIOR ASSISTENCIAL  
Referência: 000 Carga Horária: 40H  
Un. Adm: (195685) HOSP. REG. DE RONDONOPOLIS IRMÃELZA GIOVANELLA  
A Partir de: 01/03/2021 Até24/03/2021  
Qtde Plantões: 12

Processo N.: 174509/2021

Nome: (137077/10) ADRIANA APARECIDA PAVARIM  
Cargo/Função: (12050) NIVEL FUNDAMENTAL  
Referência: 000 Carga Horária: 40H  
Un. Adm: (195715) HOSP. REG. DE COLIDER  
A Partir de: 01/03/2021 Até31/03/2021  
Qtde Plantões: 14

Processo N.: 214215/2021

Nome: (289512/2) ADRIANA AUDALA RODRIGUES  
Cargo/Função: (12050) NIVEL FUNDAMENTAL  
Referência: 000 Carga Horária: 40H  
Un. Adm: (195731) HOSP REG DE ALTA FLORESTA ALBERT SABIN  
A Partir de: 01/01/2021 Até31/01/2021  
Qtde Plantões: 14

Processo N.: 174509/2021

Nome: (281819/2) ADRIANA CUSTODIO DA SILVA  
Cargo/Função: (12050) NIVEL FUNDAMENTAL  
Referência: 000 Carga Horária: 40H  
Un. Adm: (195715) HOSP. REG. DE COLIDER  
A Partir de: 01/03/2021 Até31/03/2021  
Qtde Plantões: 14

Processo N.: 215578/2021

Nome: (295723/1) ADRIANA FATIMA CAYRES  
Cargo/Função: (12038) NIVEL TECNICO ASSISTENCIAL  
Referência: 000 Carga Horária: 40H  
Un. Adm: (195685) HOSP. REG. DE RONDONOPOLIS IRMÃELZA GIOVANELLA  
A Partir de: 01/03/2021 Até31/03/2021  
Qtde Plantões: 13

Processo N.: 116325/2021

Nome: (96534/1) ADRIANA MOESSA COSTA  
Cargo/Função: (4946) PROFIS TEC NIV MEDIO SERV SAUDE SUS  
Referência: D-007 Carga Horária: 40H  
Un. Adm: (197041) COORD. DO SERV. DE ATEND. MOVEI DE URGENCIA - SAMU  
A Partir de: 01/02/2021 Até12/02/2021  
Qtde Plantões: 8

Processo N.: 171380/2021

Nome: (118342/1) ADRIANA XAVIER DA SILVA  
Cargo/Função: (4946) PROFIS TEC NIV MEDIO SERV SAUDE SUS  
Referência: D-006 Carga Horária: 30H  
Un. Adm: (195685) HOSP. REG. DE RONDONOPOLIS IRMÃELZA GIOVANELLA  
A Partir de: 01/02/2021 Até28/02/2021  
Qtde Plantões: 10

Processo N.: 216067/2021

Nome: (293206/3) ADRIANO ALEXANDRE DE ALMEIDA  
Cargo/Função: (12038) NIVEL TECNICO ASSISTENCIAL  
Referência: 000 Carga Horária: 40H  
Un. Adm: (195685) HOSP. REG. DE RONDONOPOLIS IRMÃELZA GIOVANELLA  
A Partir de: 25/03/2021 Até31/03/2021  
Qtde Plantões: 4

Processo N.: 198772/2021

Nome: (292171/2) ADRIENE PEREIRA DA SILVA  
Cargo/Função: (12038) NIVEL TECNICO ASSISTENCIAL  
Referência: 000 Carga Horária: 40H  
Un. Adm: (195685) HOSP. REG. DE RONDONOPOLIS IRMÃELZA GIOVANELLA  
A Partir de: 01/03/2021 Até24/03/2021  
Qtde Plantões: 12

Processo N.: 215578/2021

Nome: (292171/3) ADRIENE PEREIRA DA SILVA  
Cargo/Função: (12038) NIVEL TECNICO ASSISTENCIAL  
Referência: 000 Carga Horária: 40H  
Un. Adm: (195685) HOSP. REG. DE RONDONOPOLIS IRMÃELZA GIOVANELLA  
A Partir de: 25/03/2021 Até31/03/2021  
Qtde Plantões: 3

Processo N.: 174509/2021

Nome: (281298/2) AKEMY DE OLIVEIRA SANTOS  
Cargo/Função: (12050) NIVEL FUNDAMENTAL  
Referência: 000 Carga Horária: 40H  
Un. Adm: (195715) HOSP. REG. DE COLIDER  
A Partir de: 01/03/2021 Até31/03/2021  
Qtde Plantões: 14

Processo N.: 225583/2021

Nome: (292807/2) ALCINDO TAVARES DA SILVA  
Cargo/Função: (12048) NIVEL TECNICO OPERACIONAL  
Referência: 000 Carga Horária: 40H  
Un. Adm: (195740) HOSP. REG. DE SINOP  
A Partir de: 01/03/2021 Até31/03/2021  
Qtde Plantões: 14

Processo N.: 186208/2021

Nome: (281170/2) ALCIRLENE ANA GOMES DOMINGOS  
Cargo/Função: (12046) NIVEL FUNDAMENTAL ADMINISTRATIVO  
Referência: 000 Carga Horária: 40H  
Un. Adm: (195731) HOSP REG DE ALTA FLORESTA ALBERT SABIN

A Partir de: 01/01/2021 Até03/01/2021  
Qtde Plantões: 1

Processo N.: 215863/2021

Nome: (281170/2) ALCIRLENE ANA GOMES DOMINGOS  
Cargo/Função: (12046) NIVEL FUNDAMENTAL ADMINISTRATIVO  
Referência: 000 Carga Horária: 40H  
Un. Adm: (195731) HOSP REG DE ALTA FLORESTA ALBERT SABIN  
A Partir de: 03/02/2021 Até28/02/2021  
Qtde Plantões: 13

Processo N.: 216067/2021

Nome: (293310/3) ALESSANDRA ARAUJO SOUSA SOUZA  
Cargo/Função: (12038) NIVEL TECNICO ASSISTENCIAL  
Referência: 000 Carga Horária: 40H  
Un. Adm: (195685) HOSP. REG. DE RONDONOPOLIS IRMÃELZA GIOVANELLA  
A Partir de: 25/03/2021 Até31/03/2021  
Qtde Plantões: 4

Processo N.: 215578/2021

Nome: (296231/1) ALESSANDRA GONCALVES DA SILVEIRA  
Cargo/Função: (12038) NIVEL TECNICO ASSISTENCIAL  
Referência: 000 Carga Horária: 40H  
Un. Adm: (195685) HOSP. REG. DE RONDONOPOLIS IRMÃELZA GIOVANELLA  
A Partir de: 01/03/2021 Até31/03/2021  
Qtde Plantões: 11

Processo N.: 215985/2021

Nome: (300563/2) ALEX MIRANDA DE SOUZA  
Cargo/Função: (12046) NIVEL FUNDAMENTAL ADMINISTRATIVO  
Referência: 000 Carga Horária: 40H  
Un. Adm: (195685) HOSP. REG. DE RONDONOPOLIS IRMÃELZA GIOVANELLA  
A Partir de: 01/03/2021 Até31/03/2021  
Qtde Plantões: 13

Processo N.: 212485/2021

Nome: (281494/2) ALEXANDER BUARQUE DE CARVALHO  
Cargo/Função: (12036) NIVEL SUPERIOR ASSISTENCIAL  
Referência: 000 Carga Horária: 30H  
Un. Adm: (195715) HOSP. REG. DE COLIDER  
A Partir de: 01/04/2021 Até30/04/2021  
Qtde Plantões: 8

Processo N.: 216067/2021

Nome: (294001/2) ALEXANDRA SOLEDADE DE AQUINO  
Cargo/Função: (12038) NIVEL TECNICO ASSISTENCIAL  
Referência: 000 Carga Horária: 40H  
Un. Adm: (195685) HOSP. REG. DE RONDONOPOLIS IRMÃELZA GIOVANELLA  
A Partir de: 25/03/2021 Até31/03/2021  
Qtde Plantões: 4

Processo N.: 218757/2021

Nome: (94491/1) ALEXANDRE CORREA DA CRUZ  
Cargo/Função: (4946) PROFIS TEC NIV MEDIO SERV SAUDE SUS  
Referência: D-007 Carga Horária: 40H  
Un. Adm: (195707) HOSP REG DOUTOR ANTONIO CARLOS SOUTO FONTES  
A Partir de: 01/04/2021 Até30/04/2021  
Qtde Plantões: 14

Processo N.: 174509/2021

Nome: (300451/1) ALEXANDRE RODRIGUES  
Cargo/Função: (12050) NIVEL FUNDAMENTAL  
Referência: 000 Carga Horária: 40H  
Un. Adm: (195715) HOSP. REG. DE COLIDER  
A Partir de: 01/03/2021 Até31/03/2021  
Qtde Plantões: 14

Processo N.: 214215/2021

Nome: (281417/2) ALICE ALEXANDRE LOPES MARCELINO  
Cargo/Função: (12050) NIVEL FUNDAMENTAL  
Referência: 000 Carga Horária: 40H  
Un. Adm: (195731) HOSP REG DE ALTA FLORESTA ALBERT SABIN  
A Partir de: 01/01/2021 Até31/01/2021  
Qtde Plantões: 8

Processo N.: 371758/2020

Nome: (292654/1) ALICE ALVES CARDOSO  
Cargo/Função: (12038) NIVEL TECNICO ASSISTENCIAL  
Referência: 000 Carga Horária: 40H  
Un. Adm: (195740) HOSP. REG. DE SINOP  
A Partir de: 01/07/2020 Até31/07/2020  
Qtde Plantões: 8

Processo N.: 193372/2021

Nome: (281534/2) ALISSON ROCHA DE CAMPOS  
Cargo/Função: (12046) NIVEL FUNDAMENTAL ADMINISTRATIVO  
Referência: 000 Carga Horária: 40H  
Un. Adm: (195731) HOSP REG DE ALTA FLORESTA ALBERT SABIN  
A Partir de: 01/01/2021 Até31/01/2021  
Qtde Plantões: 14

Processo N.: 219395/2021

Nome: (281534/2) ALISSON ROCHA DE CAMPOS  
Cargo/Função: (12046) NIVEL FUNDAMENTAL ADMINISTRATIVO  
Referência: 000 Carga Horária: 40H  
Un. Adm: (195731) HOSP REG DE ALTA FLORESTA ALBERT SABIN  
A Partir de: 01/02/2021 Até28/02/2021  
Qtde Plantões: 14

Processo N.: 215578/2021

Nome: (299648/2) ALLYSON WASHINGTON DE SOUZA SANTOS  
Cargo/Função: (12038) NIVEL TECNICO ASSISTENCIAL  
Referência: 000 Carga Horária: 40H  
Un. Adm: (195685) HOSP. REG. DE RONDONOPOLIS IRMÃELZA GIOVANELLA  
A Partir de: 01/03/2021 Até31/03/2021  
Qtde Plantões: 14

Processo N.: 215556/2021

Nome: (294834/1) ALMIR OLIVEIRA SANTOS NETO  
 Cargo/Função: (12040) NIVEL AUXILIAR ASSISTENCIAL  
 Referência: 000 Carga Horária: 40H  
 Un. Adm: (195685) HOSP. REG. DE RONDONOPOLIS IRMÃELZA GIOVANELLA  
 A Partir de: 01/03/2021 Até31/03/2021  
 Qtde Plantões: 14

Processo N.: 232040/2021

Nome: (107636/2) ALTEMAR LOPES DA SILVA  
 Cargo/Função: (4912) PROFIS TEC NIV SUPERIOR SERV SAUDE SUS  
 Referência: B-006 Carga Horária: 40H  
 Un. Adm: (195685) HOSP. REG. DE RONDONOPOLIS IRMÃELZA GIOVANELLA  
 A Partir de: 01/03/2021 Até31/03/2021  
 Qtde Plantões: 10

Processo N.: 217307/2021

Nome: (120293/1) AMANDA INES SOUZA MACENA  
 Cargo/Função: (4912) PROFIS TEC NIV SUPERIOR SERV SAUDE SUS  
 Referência: D-005 Carga Horária: 40H  
 Un. Adm: (195685) HOSP. REG. DE RONDONOPOLIS IRMÃELZA GIOVANELLA  
 A Partir de: 01/03/2021 Até31/03/2021  
 Qtde Plantões: 11

Processo N.: 214215/2021

Nome: (289510/2) AMAVI DE JESUS VELOSO  
 Cargo/Função: (12050) NIVEL FUNDAMENTAL  
 Referência: 000 Carga Horária: 40H  
 Un. Adm: (195731) HOSP REG DE ALTA FLORESTA ALBERT SABIN  
 A Partir de: 01/01/2021 Até31/01/2021  
 Qtde Plantões: 13

Processo N.: 214215/2021

Nome: (300247/1) ANA CAROLINA GERMANO  
 Cargo/Função: (12050) NIVEL FUNDAMENTAL  
 Referência: 000 Carga Horária: 40H  
 Un. Adm: (195731) HOSP REG DE ALTA FLORESTA ALBERT SABIN  
 A Partir de: 01/01/2021 Até31/01/2021  
 Qtde Plantões: 14

Processo N.: 215540/2021

Nome: (120064/1) ANA MARIA DA SILVA PINHEIRO  
 Cargo/Função: (4946) PROFIS TEC NIV MEDIO SERV SAUDE SUS  
 Referência: D-005 Carga Horária: 30H  
 Un. Adm: (195685) HOSP. REG. DE RONDONOPOLIS IRMÃELZA GIOVANELLA  
 A Partir de: 03/03/2021 Até31/03/2021  
 Qtde Plantões: 10

Processo N.: 216067/2021

Nome: (291514/2) ANA MARIA DE SOUZA RODRIGUES  
 Cargo/Função: (12038) NIVEL TECNICO ASSISTENCIAL  
 Referência: 000 Carga Horária: 40H  
 Un. Adm: (195685) HOSP. REG. DE RONDONOPOLIS IRMÃELZA GIOVANELLA  
 A Partir de: 01/03/2021 Até31/03/2021  
 Qtde Plantões: 13

Processo N.: 216067/2021

Nome: (291515/3) ANA PAULA DA SILVA NOVAES RAMIREZ  
 Cargo/Função: (12038) NIVEL TECNICO ASSISTENCIAL  
 Referência: 000 Carga Horária: 40H  
 Un. Adm: (195685) HOSP. REG. DE RONDONOPOLIS IRMÃELZA GIOVANELLA  
 A Partir de: 25/03/2021 Até31/03/2021  
 Qtde Plantões: 3

Processo N.: 171380/2021

Nome: (118485/1) ANA PAULA FONSECA RIBEIRO  
 Cargo/Função: (4946) PROFIS TEC NIV MEDIO SERV SAUDE SUS  
 Referência: D-006 Carga Horária: 40H  
 Un. Adm: (195685) HOSP. REG. DE RONDONOPOLIS IRMÃELZA GIOVANELLA  
 A Partir de: 01/02/2021 Até28/02/2021  
 Qtde Plantões: 13

Processo N.: 371758/2020

Nome: (297031/1) ANA PAULA GARCIA DOMINGUES  
 Cargo/Função: (12038) NIVEL TECNICO ASSISTENCIAL  
 Referência: 000 Carga Horária: 40H  
 Un. Adm: (195740) HOSP. REG. DE SINOP  
 A Partir de: 01/07/2020 Até31/07/2020  
 Qtde Plantões: 11

Processo N.: 371758/2020

Nome: (299122/1) ANDERSON GABRIEL SANTOS PEDROSO  
 Cargo/Função: (12038) NIVEL TECNICO ASSISTENCIAL  
 Referência: 000 Carga Horária: 40H  
 Un. Adm: (195740) HOSP. REG. DE SINOP  
 A Partir de: 01/07/2020 Até31/07/2020  
 Qtde Plantões: 14

Processo N.: 193372/2021

Nome: (296102/1) ANDRE FERNANDES SOUSA  
 Cargo/Função: (12046) NIVEL FUNDAMENTAL ADMINISTRATIVO  
 Referência: 000 Carga Horária: 40H  
 Un. Adm: (195731) HOSP REG DE ALTA FLORESTA ALBERT SABIN  
 A Partir de: 01/01/2021 Até31/01/2021  
 Qtde Plantões: 14

Processo N.: 219395/2021

Nome: (296102/1) ANDRE FERNANDES SOUSA  
 Cargo/Função: (12046) NIVEL FUNDAMENTAL ADMINISTRATIVO  
 Referência: 000 Carga Horária: 40H  
 Un. Adm: (195731) HOSP REG DE ALTA FLORESTA ALBERT SABIN  
 A Partir de: 01/02/2021 Até28/02/2021  
 Qtde Plantões: 14

Processo N.: 371758/2020

Nome: (292803/1) ANDRE LUIS WEBER

Cargo/Função: (12038) NIVEL TECNICO ASSISTENCIAL

Referência: 000 Carga Horária: 40H  
 Un. Adm: (195740) HOSP. REG. DE SINOP  
 A Partir de: 01/07/2020 Até31/07/2020  
 Qtde Plantões: 14

Processo N.: 215556/2021

Nome: (291810/2) ANDRE LUIZ SILVA SAMPAIO  
 Cargo/Função: (12040) NIVEL AUXILIAR ASSISTENCIAL  
 Referência: 000 Carga Horária: 40H  
 Un. Adm: (195685) HOSP. REG. DE RONDONOPOLIS IRMÃELZA GIOVANELLA  
 A Partir de: 01/03/2021 Até31/03/2021  
 Qtde Plantões: 14

Processo N.: 371758/2020

Nome: (299137/1) ANDREA MOTA HERCIL  
 Cargo/Função: (12038) NIVEL TECNICO ASSISTENCIAL  
 Referência: 000 Carga Horária: 40H  
 Un. Adm: (195740) HOSP. REG. DE SINOP  
 A Partir de: 01/07/2020 Até31/07/2020  
 Qtde Plantões: 10

Processo N.: 214215/2021

Nome: (281739/2) ANDREIA CLEMENTE DA SILVA ALVES  
 Cargo/Função: (12050) NIVEL FUNDAMENTAL  
 Referência: 000 Carga Horária: 40H  
 Un. Adm: (195731) HOSP REG DE ALTA FLORESTA ALBERT SABIN  
 A Partir de: 01/01/2021 Até31/01/2021  
 Qtde Plantões: 14

Processo N.: 174509/2021

Nome: (275436/3) ANDREIA FLORIANO DE OLIVEIRA HERRERO  
 Cargo/Função: (12050) NIVEL FUNDAMENTAL  
 Referência: 000 Carga Horária: 40H  
 Un. Adm: (195715) HOSP. REG. DE COLIDER  
 A Partir de: 01/03/2021 Até31/03/2021  
 Qtde Plantões: 14

Processo N.: 198723/2021

Nome: (293903/1) ANDREIA MOREIRA DOS SANTOS TEODORO  
 Cargo/Função: (12036) NIVEL SUPERIOR ASSISTENCIAL  
 Referência: 000 Carga Horária: 40H  
 Un. Adm: (195685) HOSP. REG. DE RONDONOPOLIS IRMÃELZA GIOVANELLA  
 A Partir de: 01/03/2021 Até23/03/2021  
 Qtde Plantões: 12

Processo N.: 198707/2021

Nome: (293828/1) ANDRESSA SANTOS DE MOURA  
 Cargo/Função: (12040) NIVEL AUXILIAR ASSISTENCIAL  
 Referência: 000 Carga Horária: 40H  
 Un. Adm: (195685) HOSP. REG. DE RONDONOPOLIS IRMÃELZA GIOVANELLA  
 A Partir de: 01/03/2021 Até24/03/2021  
 Qtde Plantões: 12

Processo N.: 215556/2021

Nome: (293828/2) ANDRESSA SANTOS DE MOURA  
 Cargo/Função: (12040) NIVEL AUXILIAR ASSISTENCIAL  
 Referência: 000 Carga Horária: 40H  
 Un. Adm: (195685) HOSP. REG. DE RONDONOPOLIS IRMÃELZA GIOVANELLA  
 A Partir de: 25/03/2021 Até31/03/2021  
 Qtde Plantões: 2

Processo N.: 214215/2021

Nome: (281740/2) ANDRESSA VARGAS  
 Cargo/Função: (12050) NIVEL FUNDAMENTAL  
 Referência: 000 Carga Horária: 40H  
 Un. Adm: (195731) HOSP REG DE ALTA FLORESTA ALBERT SABIN  
 A Partir de: 14/01/2021 Até31/01/2021  
 Qtde Plantões: 7

Processo N.: 174509/2021

Nome: (289212/2) ANDRIELLY MATEUS MARTINS  
 Cargo/Função: (12050) NIVEL FUNDAMENTAL  
 Referência: 000 Carga Horária: 40H  
 Un. Adm: (195715) HOSP. REG. DE COLIDER  
 A Partir de: 01/03/2021 Até31/03/2021  
 Qtde Plantões: 14

Processo N.: 371758/2020

Nome: (299153/1) ANDRIELY CRISTINA SANTOS PEDROSO  
 Cargo/Função: (12038) NIVEL TECNICO ASSISTENCIAL  
 Referência: 000 Carga Horária: 40H  
 Un. Adm: (195740) HOSP. REG. DE SINOP  
 A Partir de: 01/07/2020 Até31/07/2020  
 Qtde Plantões: 14

Processo N.: 139251/2021

Nome: (43674/2) ANGELA AMELIA GRECO  
 Cargo/Função: (4946) PROFIS TEC NIV MEDIO SERV SAUDE SUS  
 Referência: D-010 Carga Horária: 40H  
 Un. Adm: (195715) HOSP. REG. DE COLIDER  
 A Partir de: 01/01/2021 Até31/01/2021  
 Qtde Plantões: 11

Processo N.: 174087/2021

Nome: (43674/2) ANGELA AMELIA GRECO  
 Cargo/Função: (4946) PROFIS TEC NIV MEDIO SERV SAUDE SUS  
 Referência: D-010 Carga Horária: 40H  
 Un. Adm: (195715) HOSP. REG. DE COLIDER  
 A Partir de: 01/03/2021 Até31/03/2021  
 Qtde Plantões: 7

Processo N.: 193349/2021

Nome: (43674/2) ANGELA AMELIA GRECO  
 Cargo/Função: (4946) PROFIS TEC NIV MEDIO SERV SAUDE SUS  
 Referência: D-010 Carga Horária: 40H

Un. Adm: (195715) HOSP. REG. DE COLIDER  
A Partir de: 01/08/2020 Até31/08/2020  
Qtde Plantões: 7

Processo N.: 217367/2021

Nome: (43674/2) ANGELA AMELIA GRECO  
Cargo/Função: (4946) PROFIS TEC NIV MEDIO SERV SAUDE SUS  
Referência: D-010 Carga Horária: 40H  
Un. Adm: (195715) HOSP. REG. DE COLIDER  
A Partir de: 01/04/2021 Até30/04/2021  
Qtde Plantões: 9

Processo N.: 371758/2020

Nome: (292785/1) ANGELA MARIA DA SILVA E SILVA  
Cargo/Função: (12038) NIVEL TECNICO ASSISTENCIAL  
Referência: 000 Carga Horária: 40H  
Un. Adm: (195740) HOSP. REG. DE SINOP  
A Partir de: 01/07/2020 Até31/07/2020  
Qtde Plantões: 9

Processo N.: 215540/2021

Nome: (118367/1) ANGELA MARIA MARQUES  
Cargo/Função: (4946) PROFIS TEC NIV MEDIO SERV SAUDE SUS  
Referência: D-006 Carga Horária: 40H  
Un. Adm: (195685) HOSP. REG. DE RONDONOPOLIS IRMÃELZA GIOVANELLA  
A Partir de: 03/03/2021 Até31/03/2021  
Qtde Plantões: 4

Processo N.: 188701/2021

Nome: (300259/1) ANGELICA APARECIDA FERREIRA DA SILVA  
Cargo/Função: (12036) NIVEL SUPERIOR ASSISTENCIAL  
Referência: 000 Carga Horária: 40H  
Un. Adm: (195731) HOSP REG DE ALTA FLORESTA ALBERT SABIN  
A Partir de: 01/01/2021 Até31/01/2021  
Qtde Plantões: 14

Processo N.: 174509/2021

Nome: (281300/2) ANGRA CRISTINA NEVES  
Cargo/Função: (12050) NIVEL FUNDAMENTAL  
Referência: 000 Carga Horária: 40H  
Un. Adm: (195715) HOSP. REG. DE COLIDER  
A Partir de: 04/03/2021 Até31/03/2021  
Qtde Plantões: 14

Processo N.: 218757/2021

Nome: (94488/1) ANTONIA CESARIA ALMEIDA NERIS DE ASSUNCAO  
Cargo/Função: (4946) PROFIS TEC NIV MEDIO SERV SAUDE SUS  
Referência: D-007 Carga Horária: 40H  
Un. Adm: (195707) HOSP REG DOUTOR ANTONIO CARLOS SOUTO FONTES  
A Partir de: 01/04/2021 Até30/04/2021  
Qtde Plantões: 14

Processo N.: 174509/2021

Nome: (281390/2) ANTONIA DE SOUSA DA SILVA  
Cargo/Função: (12050) NIVEL FUNDAMENTAL  
Referência: 000 Carga Horária: 40H  
Un. Adm: (195715) HOSP. REG. DE COLIDER  
A Partir de: 01/03/2021 Até31/03/2021  
Qtde Plantões: 14

Processo N.: 371758/2020

Nome: (299132/1) ANTONILZA BARBOSA DA CONCEICAO  
Cargo/Função: (12038) NIVEL TECNICO ASSISTENCIAL  
Referência: 000 Carga Horária: 40H  
Un. Adm: (195740) HOSP. REG. DE SINOP  
A Partir de: 01/07/2020 Até31/07/2020  
Qtde Plantões: 8

Processo N.: 232040/2021

Nome: (96222/1) ANTONIO CARLOS LISBOA  
Cargo/Função: (4912) PROFIS TEC NIV SUPERIOR SERV SAUDE SUS  
Referência: D-007 Carga Horária: 40H  
Un. Adm: (195685) HOSP. REG. DE RONDONOPOLIS IRMÃELZA GIOVANELLA  
A Partir de: 01/03/2021 Até31/03/2021  
Qtde Plantões: 14

Processo N.: 174073/2021

Nome: (103841/2) APARECIDA GARCIA DE OLIVEIRA  
Cargo/Função: (4946) PROFIS TEC NIV MEDIO SERV SAUDE SUS  
Referência: D-006 Carga Horária: 40H  
Un. Adm: (195715) HOSP. REG. DE COLIDER  
A Partir de: 01/03/2021 Até31/03/2021  
Qtde Plantões: 13

Processo N.: 476868/2020

Nome: (103841/2) APARECIDA GARCIA DE OLIVEIRA  
Cargo/Função: (4946) PROFIS TEC NIV MEDIO SERV SAUDE SUS  
Referência: D-006 Carga Horária: 40H  
Un. Adm: (195715) HOSP. REG. DE COLIDER  
A Partir de: 01/11/2020 Até30/11/2020  
Qtde Plantões: 13

Processo N.: 174509/2021

Nome: (281393/2) APARECIDA GONCALVES DE MACEDO  
Cargo/Função: (12050) NIVEL FUNDAMENTAL  
Referência: 000 Carga Horária: 40H  
Un. Adm: (195715) HOSP. REG. DE COLIDER  
A Partir de: 01/03/2021 Até31/03/2021  
Qtde Plantões: 14

Processo N.: 174509/2021

Nome: (53342/3) APARECIDA LUCIA RIBEIRO  
Cargo/Função: (12050) NIVEL FUNDAMENTAL  
Referência: 000 Carga Horária: 40H  
Un. Adm: (195715) HOSP. REG. DE COLIDER  
A Partir de: 01/03/2021 Até31/03/2021

Qtde Plantões: 14

Processo N.: 215540/2021

Nome: (95503/1) APARECIDA MARTINS BARBOZA  
Cargo/Função: (4946) PROFIS TEC NIV MEDIO SERV SAUDE SUS  
Referência: D-007 Carga Horária: 40H  
Un. Adm: (195685) HOSP. REG. DE RONDONOPOLIS IRMÃELZA GIOVANELLA  
A Partir de: 01/03/2021 Até31/03/2021  
Qtde Plantões: 5

Processo N.: 371758/2020

Nome: (299125/1) ARAMUT KAIABI  
Cargo/Função: (12038) NIVEL TECNICO ASSISTENCIAL  
Referência: 000 Carga Horária: 40H  
Un. Adm: (195740) HOSP. REG. DE SINOP  
A Partir de: 01/07/2020 Até31/07/2020  
Qtde Plantões: 9

Processo N.: 212485/2021

Nome: (299187/1) ARGENTINA FRANCA BUARQUE MACHADO  
Cargo/Função: (12036) NIVEL SUPERIOR ASSISTENCIAL  
Referência: 000 Carga Horária: 30H  
Un. Adm: (195715) HOSP. REG. DE COLIDER  
A Partir de: 01/04/2021 Até18/04/2021  
Qtde Plantões: 7

Processo N.: 189759/2021

Nome: (298954/1) ARMANDO LUIS PIMENTEL DE BRITO ALBUQUERQUE  
Cargo/Função: (12040) NIVEL AUXILIAR ASSISTENCIAL  
Referência: 000 Carga Horária: 40H  
Un. Adm: (195731) HOSP REG DE ALTA FLORESTA ALBERT SABIN  
A Partir de: 01/01/2021 Até31/01/2021  
Qtde Plantões: 13

Processo N.: 215543/2021

Nome: (118905/1) AUXILIADORA APARECIDA BORGES RIBEIRO CARDOSO  
Cargo/Função: (4989) PROFIS APOIO SERV SAUDE SUS  
Referência: D-006 Carga Horária: 40H  
Un. Adm: (195685) HOSP. REG. DE RONDONOPOLIS IRMÃELZA GIOVANELLA  
A Partir de: 03/03/2021 Até31/03/2021  
Qtde Plantões: 13

Processo N.: 216027/2021

Nome: (292944/2) AZILINA NUNES SOUZA  
Cargo/Função: (12038) NIVEL TECNICO ASSISTENCIAL  
Referência: 000 Carga Horária: 40H  
Un. Adm: (195685) HOSP. REG. DE RONDONOPOLIS IRMÃELZA GIOVANELLA  
A Partir de: 01/03/2021 Até23/03/2021  
Qtde Plantões: 14

Processo N.: 371758/2020

Nome: (296933/1) BARBARA CLARA TRINDADE SOUSA  
Cargo/Função: (12038) NIVEL TECNICO ASSISTENCIAL  
Referência: 000 Carga Horária: 40H  
Un. Adm: (195740) HOSP. REG. DE SINOP  
A Partir de: 01/07/2020 Até31/07/2020  
Qtde Plantões: 13

Processo N.: 216067/2021

Nome: (293845/2) BEATRIZ ALVES DOS SANTOS SILVA  
Cargo/Função: (12038) NIVEL TECNICO ASSISTENCIAL  
Referência: 000 Carga Horária: 40H  
Un. Adm: (195685) HOSP. REG. DE RONDONOPOLIS IRMÃELZA GIOVANELLA  
A Partir de: 01/03/2021 Até31/03/2021  
Qtde Plantões: 14

Processo N.: 216067/2021

Nome: (294621/1) BEATRIZ GONDIN DE OLIVEIRA  
Cargo/Função: (12038) NIVEL TECNICO ASSISTENCIAL  
Referência: 000 Carga Horária: 40H  
Un. Adm: (195685) HOSP. REG. DE RONDONOPOLIS IRMÃELZA GIOVANELLA  
A Partir de: 01/03/2021 Até31/03/2021  
Qtde Plantões: 13

Processo N.: 216649/2021

Nome: (304497/1) BEATRIZ MAXIMO DA COSTA  
Cargo/Função: (12044) NIVEL MEDIO ADMINISTRATIVO  
Referência: 000 Carga Horária: 40H  
Un. Adm: (195707) HOSP REG DOUTOR ANTONIO CARLOS SOUTO FONTES  
A Partir de: 07/04/2021 Até30/04/2021  
Qtde Plantões: 11

Processo N.: 212484/2021

Nome: (294739/1) BENEDITA ANDRE KASBURG  
Cargo/Função: (12036) NIVEL SUPERIOR ASSISTENCIAL  
Referência: 000 Carga Horária: 40H  
Un. Adm: (195715) HOSP. REG. DE COLIDER  
A Partir de: 01/04/2021 Até30/04/2021  
Qtde Plantões: 14

Processo N.: 139251/2021

Nome: (93949/1) BENEDITO NASCIMENTO GOMES  
Cargo/Função: (4946) PROFIS TEC NIV MEDIO SERV SAUDE SUS  
Referência: D-007 Carga Horária: 40H  
Un. Adm: (195715) HOSP. REG. DE COLIDER  
A Partir de: 01/01/2021 Até31/01/2021  
Qtde Plantões: 14

Processo N.: 174087/2021

Nome: (93949/1) BENEDITO NASCIMENTO GOMES  
Cargo/Função: (4946) PROFIS TEC NIV MEDIO SERV SAUDE SUS  
Referência: D-007 Carga Horária: 40H  
Un. Adm: (195715) HOSP. REG. DE COLIDER  
A Partir de: 01/03/2021 Até31/03/2021  
Qtde Plantões: 13

Processo N.: 193349/2021

Nome: (93949/1) BENEDITO NASCIMENTO GOMES  
 Cargo/Função: (4946) PROFIS TEC NIV MEDIO SERV SAUDE SUS  
 Referência: D-007 Carga Horária: 40H  
 Un. Adm: (195715) HOSP. REG. DE COLIDER  
 A Partir de: 01/08/2020 Até31/08/2020  
 Qtde Plantões: 13

Processo N.: 217367/2021

Nome: (93949/1) BENEDITO NASCIMENTO GOMES  
 Cargo/Função: (4946) PROFIS TEC NIV MEDIO SERV SAUDE SUS  
 Referência: D-007 Carga Horária: 40H  
 Un. Adm: (195715) HOSP. REG. DE COLIDER  
 A Partir de: 01/04/2021 Até30/04/2021  
 Qtde Plantões: 13

Processo N.: 476868/2020

Nome: (93949/1) BENEDITO NASCIMENTO GOMES  
 Cargo/Função: (4946) PROFIS TEC NIV MEDIO SERV SAUDE SUS  
 Referência: D-007 Carga Horária: 40H  
 Un. Adm: (195715) HOSP. REG. DE COLIDER  
 A Partir de: 01/11/2020 Até30/11/2020  
 Qtde Plantões: 13

Processo N.: 214215/2021

Nome: (281464/2) BERNARDETE PEREIRA DA CRUZ  
 Cargo/Função: (12050) NIVEL FUNDAMENTAL  
 Referência: 000 Carga Horária: 40H  
 Un. Adm: (195731) HOSP REG DE ALTA FLORESTA ALBERT SABIN  
 A Partir de: 01/01/2021 Até31/01/2021  
 Qtde Plantões: 14

Processo N.: 214215/2021

Nome: (281386/2) BERNARDINA LOPES  
 Cargo/Função: (12050) NIVEL FUNDAMENTAL  
 Referência: 000 Carga Horária: 40H  
 Un. Adm: (195731) HOSP REG DE ALTA FLORESTA ALBERT SABIN  
 A Partir de: 01/01/2021 Até31/01/2021  
 Qtde Plantões: 13

Processo N.: 214215/2021

Nome: (296377/1) BIANCA DE OLIVEIRA MACEDO  
 Cargo/Função: (12050) NIVEL FUNDAMENTAL  
 Referência: 000 Carga Horária: 40H  
 Un. Adm: (195731) HOSP REG DE ALTA FLORESTA ALBERT SABIN  
 A Partir de: 01/01/2021 Até31/01/2021  
 Qtde Plantões: 13

Processo N.: 215543/2021

Nome: (118077/1) BOAIR RAIMUNDO LEITE  
 Cargo/Função: (4989) PROFIS APOIO SERV SAUDE SUS  
 Referência: D-006 Carga Horária: 40H  
 Un. Adm: (195685) HOSP. REG. DE RONDONOPOLIS IRMÂELZA GIOVANELLA  
 A Partir de: 01/03/2021 Até31/03/2021  
 Qtde Plantões: 13

Processo N.: 212484/2021

Nome: (295675/1) BRUNA CARLA RODEIRO FERRAZ  
 Cargo/Função: (12036) NIVEL SUPERIOR ASSISTENCIAL  
 Referência: 000 Carga Horária: 40H  
 Un. Adm: (195715) HOSP. REG. DE COLIDER  
 A Partir de: 01/04/2021 Até30/04/2021  
 Qtde Plantões: 14

Processo N.: 174509/2021

Nome: (300459/1) BRUNA HONORATO FAGUNDES  
 Cargo/Função: (12050) NIVEL FUNDAMENTAL  
 Referência: 000 Carga Horária: 40H  
 Un. Adm: (195715) HOSP. REG. DE COLIDER  
 A Partir de: 01/03/2021 Até31/03/2021  
 Qtde Plantões: 13

Processo N.: 217561/2021

Nome: (86285/1) CAIO PEREIRA MARTINS  
 Cargo/Função: (4989) PROFIS APOIO SERV SAUDE SUS  
 Referência: D-008 Carga Horária: 40H  
 Un. Adm: (195715) HOSP. REG. DE COLIDER  
 A Partir de: 01/04/2021 Até30/04/2021  
 Qtde Plantões: 13

Processo N.: 371758/2020

Nome: (292623/1) CAMILA SOUZA DE JESUS  
 Cargo/Função: (12038) NIVEL TECNICO ASSISTENCIAL  
 Referência: 000 Carga Horária: 40H  
 Un. Adm: (195740) HOSP. REG. DE SINOP  
 A Partir de: 01/07/2020 Até31/07/2020  
 Qtde Plantões: 12

Processo N.: 198710/2021

Nome: (225839/3) CAMILA VALESCA DA SILVA GRUBISICH BERBEL  
 Cargo/Função: (12036) NIVEL SUPERIOR ASSISTENCIAL  
 Referência: 000 Carga Horária: 40H  
 Un. Adm: (195685) HOSP. REG. DE RONDONOPOLIS IRMÂELZA GIOVANELLA  
 A Partir de: 01/03/2021 Até23/03/2021  
 Qtde Plantões: 10

Processo N.: 190478/2021

Nome: (290284/2) CAREN CRISTINA BASEI  
 Cargo/Função: (12046) NIVEL FUNDAMENTAL ADMINISTRATIVO  
 Referência: 000 Carga Horária: 40H  
 Un. Adm: (195731) HOSP REG DE ALTA FLORESTA ALBERT SABIN  
 A Partir de: 01/01/2021 Até31/01/2021  
 Qtde Plantões: 14

Processo N.: 215722/2021

Nome: (290284/2) CAREN CRISTINA BASEI

Cargo/Função: (12046) NIVEL FUNDAMENTAL ADMINISTRATIVO

Referência: 000 Carga Horária: 40H  
 Un. Adm: (195731) HOSP REG DE ALTA FLORESTA ALBERT SABIN  
 A Partir de: 01/02/2021 Até28/02/2021  
 Qtde Plantões: 14

Processo N.: 212484/2021

Nome: (295674/1) CARINA APARECIDA BARRETO  
 Cargo/Função: (12036) NIVEL SUPERIOR ASSISTENCIAL  
 Referência: 000 Carga Horária: 40H  
 Un. Adm: (195715) HOSP. REG. DE COLIDER  
 A Partir de: 01/04/2021 Até30/04/2021  
 Qtde Plantões: 14

Processo N.: 215564/2021

Nome: (109332/3) CARINA RAQUEL LEMBO DA COSTA  
 Cargo/Função: (12036) NIVEL SUPERIOR ASSISTENCIAL  
 Referência: 000 Carga Horária: 30H  
 Un. Adm: (195685) HOSP. REG. DE RONDONOPOLIS IRMÂELZA GIOVANELLA  
 A Partir de: 21/03/2021 Até24/03/2021  
 Qtde Plantões: 1

Processo N.: 139251/2021

Nome: (43691/2) CARLOS PEREIRA MARTINS  
 Cargo/Função: (4946) PROFIS TEC NIV MEDIO SERV SAUDE SUS  
 Referência: D-010 Carga Horária: 40H  
 Un. Adm: (195715) HOSP. REG. DE COLIDER  
 A Partir de: 01/01/2021 Até31/01/2021  
 Qtde Plantões: 13

Processo N.: 174087/2021

Nome: (43691/2) CARLOS PEREIRA MARTINS  
 Cargo/Função: (4946) PROFIS TEC NIV MEDIO SERV SAUDE SUS  
 Referência: D-010 Carga Horária: 40H  
 Un. Adm: (195715) HOSP. REG. DE COLIDER  
 A Partir de: 03/03/2021 Até31/03/2021  
 Qtde Plantões: 12

Processo N.: 193349/2021

Nome: (43691/2) CARLOS PEREIRA MARTINS  
 Cargo/Função: (4946) PROFIS TEC NIV MEDIO SERV SAUDE SUS  
 Referência: D-010 Carga Horária: 40H  
 Un. Adm: (195715) HOSP. REG. DE COLIDER  
 A Partir de: 01/08/2020 Até14/08/2020  
 Qtde Plantões: 5

Processo N.: 217367/2021

Nome: (43691/2) CARLOS PEREIRA MARTINS  
 Cargo/Função: (4946) PROFIS TEC NIV MEDIO SERV SAUDE SUS  
 Referência: D-010 Carga Horária: 40H  
 Un. Adm: (195715) HOSP. REG. DE COLIDER  
 A Partir de: 01/04/2021 Até30/04/2021  
 Qtde Plantões: 7

Processo N.: 371758/2020

Nome: (297033/1) CASSIA DE SOUZA SILVA  
 Cargo/Função: (12038) NIVEL TECNICO ASSISTENCIAL  
 Referência: 000 Carga Horária: 40H  
 Un. Adm: (195740) HOSP. REG. DE SINOP  
 A Partir de: 01/07/2020 Até31/07/2020  
 Qtde Plantões: 14

Processo N.: 139251/2021

Nome: (43680/3) CASSIMIRA SHEREPA ALVES  
 Cargo/Função: (4946) PROFIS TEC NIV MEDIO SERV SAUDE SUS  
 Referência: D-010 Carga Horária: 40H  
 Un. Adm: (195715) HOSP. REG. DE COLIDER  
 A Partir de: 01/01/2021 Até31/01/2021  
 Qtde Plantões: 14

Processo N.: 193349/2021

Nome: (43680/3) CASSIMIRA SHEREPA ALVES  
 Cargo/Função: (4946) PROFIS TEC NIV MEDIO SERV SAUDE SUS  
 Referência: D-009 Carga Horária: 40H  
 Un. Adm: (195715) HOSP. REG. DE COLIDER  
 A Partir de: 01/08/2020 Até31/08/2020  
 Qtde Plantões: 13

Processo N.: 217367/2021

Nome: (43680/3) CASSIMIRA SHEREPA ALVES  
 Cargo/Função: (4946) PROFIS TEC NIV MEDIO SERV SAUDE SUS  
 Referência: D-010 Carga Horária: 40H  
 Un. Adm: (195715) HOSP. REG. DE COLIDER  
 A Partir de: 01/04/2021 Até30/04/2021  
 Qtde Plantões: 13

Processo N.: 476868/2020

Nome: (43680/3) CASSIMIRA SHEREPA ALVES  
 Cargo/Função: (4946) PROFIS TEC NIV MEDIO SERV SAUDE SUS  
 Referência: D-010 Carga Horária: 40H  
 Un. Adm: (195715) HOSP. REG. DE COLIDER  
 A Partir de: 01/11/2020 Até30/11/2020  
 Qtde Plantões: 13

Processo N.: 371758/2020

Nome: (144735/5) CAULINDA APARECIDA AMORIM  
 Cargo/Função: (12038) NIVEL TECNICO ASSISTENCIAL  
 Referência: 000 Carga Horária: 40H  
 Un. Adm: (195740) HOSP. REG. DE SINOP  
 A Partir de: 01/07/2020 Até31/07/2020  
 Qtde Plantões: 12

Processo N.: 216067/2021

Nome: (293831/2) CECILIA GUIMARAES DA SILVA  
 Cargo/Função: (12038) NIVEL TECNICO ASSISTENCIAL  
 Referência: 000 Carga Horária: 40H

Un. Adm: (195685) HOSP. REG. DE RONDONOPOLIS IRMÃELZA GIOVANELLA  
A Partir de: 25/03/2021 Até31/03/2021  
Qtde Plantões: 3

Processo N.: 139251/2021  
Nome: (63613/2) CELIA CONTENTE DA SILVA  
Cargo/Função: (4946) PROFIS TEC NIV MEDIO SERV SAUDE SUS  
Referência: D-007 Carga Horária: 40H  
Un. Adm: (195715) HOSP. REG. DE COLIDER  
A Partir de: 01/01/2021 Até31/01/2021  
Qtde Plantões: 14

Processo N.: 174087/2021  
Nome: (63613/2) CELIA CONTENTE DA SILVA  
Cargo/Função: (4946) PROFIS TEC NIV MEDIO SERV SAUDE SUS  
Referência: D-007 Carga Horária: 40H  
Un. Adm: (195715) HOSP. REG. DE COLIDER  
A Partir de: 01/03/2021 Até31/03/2021  
Qtde Plantões: 13

Processo N.: 217367/2021  
Nome: (63613/2) CELIA CONTENTE DA SILVA  
Cargo/Função: (4946) PROFIS TEC NIV MEDIO SERV SAUDE SUS  
Referência: D-008 Carga Horária: 40H  
Un. Adm: (195715) HOSP. REG. DE COLIDER  
A Partir de: 01/04/2021 Até30/04/2021  
Qtde Plantões: 4

Processo N.: 476868/2020  
Nome: (63613/2) CELIA CONTENTE DA SILVA  
Cargo/Função: (4946) PROFIS TEC NIV MEDIO SERV SAUDE SUS  
Referência: D-007 Carga Horária: 40H  
Un. Adm: (195715) HOSP. REG. DE COLIDER  
A Partir de: 01/11/2020 Até30/11/2020  
Qtde Plantões: 13

Processo N.: 214215/2021  
Nome: (296374/1) CELIA DE JESUS MONTEIRO  
Cargo/Função: (12050) NIVEL FUNDAMENTAL  
Referência: 000 Carga Horária: 40H  
Un. Adm: (195731) HOSP REG DE ALTA FLORESTA ALBERT SABIN  
A Partir de: 01/01/2021 Até31/01/2021  
Qtde Plantões: 10

Processo N.: 193349/2021  
Nome: (95202/1) CELIA RODRIGUES DA COSTA  
Cargo/Função: (4946) PROFIS TEC NIV MEDIO SERV SAUDE SUS  
Referência: D-008 Carga Horária: 40H  
Un. Adm: (195715) HOSP. REG. DE COLIDER  
A Partir de: 01/08/2020 Até31/08/2020  
Qtde Plantões: 5

Processo N.: 476868/2020  
Nome: (95202/1) CELIA RODRIGUES DA COSTA  
Cargo/Função: (4946) PROFIS TEC NIV MEDIO SERV SAUDE SUS  
Referência: D-008 Carga Horária: 40H  
Un. Adm: (195715) HOSP. REG. DE COLIDER  
A Partir de: 01/11/2020 Até30/11/2020  
Qtde Plantões: 13

Processo N.: 174087/2021  
Nome: (43689/2) CELINA BOGNAR FERREIRA  
Cargo/Função: (4946) PROFIS TEC NIV MEDIO SERV SAUDE SUS  
Referência: D-010 Carga Horária: 40H  
Un. Adm: (195715) HOSP. REG. DE COLIDER  
A Partir de: 01/03/2021 Até31/03/2021  
Qtde Plantões: 14

Processo N.: 193349/2021  
Nome: (43689/2) CELINA BOGNAR FERREIRA  
Cargo/Função: (4946) PROFIS TEC NIV MEDIO SERV SAUDE SUS  
Referência: D-010 Carga Horária: 40H  
Un. Adm: (195715) HOSP. REG. DE COLIDER  
A Partir de: 01/08/2020 Até31/08/2020  
Qtde Plantões: 13

Processo N.: 217367/2021  
Nome: (43689/2) CELINA BOGNAR FERREIRA  
Cargo/Função: (4946) PROFIS TEC NIV MEDIO SERV SAUDE SUS  
Referência: D-010 Carga Horária: 40H  
Un. Adm: (195715) HOSP. REG. DE COLIDER  
A Partir de: 01/04/2021 Até30/04/2021  
Qtde Plantões: 13

Processo N.: 476868/2020  
Nome: (43689/2) CELINA BOGNAR FERREIRA  
Cargo/Função: (4946) PROFIS TEC NIV MEDIO SERV SAUDE SUS  
Referência: D-010 Carga Horária: 40H  
Un. Adm: (195715) HOSP. REG. DE COLIDER  
A Partir de: 01/11/2020 Até30/11/2020  
Qtde Plantões: 13

Processo N.: 215702/2021  
Nome: (115396/1) CESAR ANCHIETA DOS SANTOS  
Cargo/Função: (4946) PROFIS TEC NIV MEDIO SERV SAUDE SUS  
Referência: D-006 Carga Horária: 40H  
Un. Adm: (195685) HOSP. REG. DE RONDONOPOLIS IRMÃELZA GIOVANELLA  
A Partir de: 01/03/2021 Até31/03/2021  
Qtde Plantões: 13

Processo N.: 212484/2021  
Nome: (222911/2) CIBELE PRISCILA DE FREITAS  
Cargo/Função: (12036) NIVEL SUPERIOR ASSISTENCIAL  
Referência: 000 Carga Horária: 40H  
Un. Adm: (195715) HOSP. REG. DE COLIDER  
A Partir de: 01/04/2021 Até30/04/2021

Qtde Plantões: 14

Processo N.: 171380/2021  
Nome: (118484/1) CINTYA DE SOUZA SILVA  
Cargo/Função: (4946) PROFIS TEC NIV MEDIO SERV SAUDE SUS  
Referência: D-006 Carga Horária: 40H  
Un. Adm: (195685) HOSP. REG. DE RONDONOPOLIS IRMÃELZA GIOVANELLA  
A Partir de: 01/02/2021 Até28/02/2021  
Qtde Plantões: 13

Processo N.: 216015/2021  
Nome: (121612/6) CLAITON FRANCISCO HERMES  
Cargo/Função: (12038) NIVEL TECNICO ASSISTENCIAL  
Referência: 000 Carga Horária: 24H  
Un. Adm: (195685) HOSP. REG. DE RONDONOPOLIS IRMÃELZA GIOVANELLA  
A Partir de: 01/03/2021 Até24/03/2021  
Qtde Plantões: 7

Processo N.: 139251/2021  
Nome: (43690/2) CLARICE DOMINGOS PECANHA  
Cargo/Função: (4946) PROFIS TEC NIV MEDIO SERV SAUDE SUS  
Referência: D-010 Carga Horária: 40H  
Un. Adm: (195715) HOSP. REG. DE COLIDER  
A Partir de: 01/01/2021 Até31/01/2021  
Qtde Plantões: 14

Processo N.: 174087/2021  
Nome: (43690/2) CLARICE DOMINGOS PECANHA  
Cargo/Função: (4946) PROFIS TEC NIV MEDIO SERV SAUDE SUS  
Referência: D-010 Carga Horária: 40H  
Un. Adm: (195715) HOSP. REG. DE COLIDER  
A Partir de: 03/03/2021 Até31/03/2021  
Qtde Plantões: 10

Processo N.: 193349/2021  
Nome: (43690/2) CLARICE DOMINGOS PECANHA  
Cargo/Função: (4946) PROFIS TEC NIV MEDIO SERV SAUDE SUS  
Referência: D-010 Carga Horária: 40H  
Un. Adm: (195715) HOSP. REG. DE COLIDER  
A Partir de: 01/08/2020 Até31/08/2020  
Qtde Plantões: 14

Processo N.: 217367/2021  
Nome: (43690/2) CLARICE DOMINGOS PECANHA  
Cargo/Função: (4946) PROFIS TEC NIV MEDIO SERV SAUDE SUS  
Referência: D-010 Carga Horária: 40H  
Un. Adm: (195715) HOSP. REG. DE COLIDER  
A Partir de: 01/04/2021 Até30/04/2021  
Qtde Plantões: 7

Processo N.: 476868/2020  
Nome: (43690/2) CLARICE DOMINGOS PECANHA  
Cargo/Função: (4946) PROFIS TEC NIV MEDIO SERV SAUDE SUS  
Referência: D-010 Carga Horária: 40H  
Un. Adm: (195715) HOSP. REG. DE COLIDER  
A Partir de: 01/11/2020 Até30/11/2020  
Qtde Plantões: 13

Processo N.: 139251/2021  
Nome: (55326/2) CLARINDA APARECIDA ALCARA  
Cargo/Função: (4946) PROFIS TEC NIV MEDIO SERV SAUDE SUS  
Referência: D-007 Carga Horária: 40H  
Un. Adm: (195715) HOSP. REG. DE COLIDER  
A Partir de: 01/01/2021 Até31/01/2021  
Qtde Plantões: 13

Processo N.: 174087/2021  
Nome: (55326/2) CLARINDA APARECIDA ALCARA  
Cargo/Função: (4946) PROFIS TEC NIV MEDIO SERV SAUDE SUS  
Referência: D-007 Carga Horária: 40H  
Un. Adm: (195715) HOSP. REG. DE COLIDER  
A Partir de: 01/03/2021 Até31/03/2021  
Qtde Plantões: 14

Processo N.: 193349/2021  
Nome: (55326/2) CLARINDA APARECIDA ALCARA  
Cargo/Função: (4946) PROFIS TEC NIV MEDIO SERV SAUDE SUS  
Referência: D-007 Carga Horária: 40H  
Un. Adm: (195715) HOSP. REG. DE COLIDER  
A Partir de: 01/08/2020 Até31/08/2020  
Qtde Plantões: 13

Processo N.: 217367/2021  
Nome: (55326/2) CLARINDA APARECIDA ALCARA  
Cargo/Função: (4946) PROFIS TEC NIV MEDIO SERV SAUDE SUS  
Referência: D-007 Carga Horária: 40H  
Un. Adm: (195715) HOSP. REG. DE COLIDER  
A Partir de: 01/04/2021 Até30/04/2021  
Qtde Plantões: 13

Processo N.: 476868/2020  
Nome: (55326/2) CLARINDA APARECIDA ALCARA  
Cargo/Função: (4946) PROFIS TEC NIV MEDIO SERV SAUDE SUS  
Referência: D-007 Carga Horária: 40H  
Un. Adm: (195715) HOSP. REG. DE COLIDER  
A Partir de: 01/11/2020 Até30/11/2020  
Qtde Plantões: 13

Processo N.: 256129/2021  
Nome: (293113/2) CLARISSA ROSA DA SILVA FERREIRA  
Cargo/Função: (12036) NIVEL SUPERIOR ASSISTENCIAL  
Referência: 000 Carga Horária: 40H  
Un. Adm: (198315) GER. DO PROG. ESTADUAL DE IMUNIZACAO  
A Partir de: 01/07/2020 Até31/07/2020  
Qtde Plantões: 3

Processo N.: 256129/2021

Nome: (293113/2) CLARISSA ROSA DA SILVA FERREIRA  
 Cargo/Função: (12036) NIVEL SUPERIOR ASSISTENCIAL  
 Referência: 000 Carga Horária: 40H  
 Un. Adm: (198315) GER. DO PROG. ESTADUAL DE IMUNIZACAO  
 A Partir de: 01/08/2020 Até31/08/2020  
 Qtde Plantões: 5

Processo N.: 256129/2021

Nome: (293113/2) CLARISSA ROSA DA SILVA FERREIRA  
 Cargo/Função: (12036) NIVEL SUPERIOR ASSISTENCIAL  
 Referência: 000 Carga Horária: 40H  
 Un. Adm: (198315) GER. DO PROG. ESTADUAL DE IMUNIZACAO  
 A Partir de: 01/12/2020 Até31/12/2020  
 Qtde Plantões: 2

Processo N.: 256129/2021

Nome: (293113/2) CLARISSA ROSA DA SILVA FERREIRA  
 Cargo/Função: (12036) NIVEL SUPERIOR ASSISTENCIAL  
 Referência: 000 Carga Horária: 40H  
 Un. Adm: (198315) GER. DO PROG. ESTADUAL DE IMUNIZACAO  
 A Partir de: 01/11/2020 Até30/11/2020  
 Qtde Plantões: 2

Processo N.: 256129/2021

Nome: (293113/2) CLARISSA ROSA DA SILVA FERREIRA  
 Cargo/Função: (12036) NIVEL SUPERIOR ASSISTENCIAL  
 Referência: 000 Carga Horária: 40H  
 Un. Adm: (198315) GER. DO PROG. ESTADUAL DE IMUNIZACAO  
 A Partir de: 01/10/2020 Até31/10/2020  
 Qtde Plantões: 5

Processo N.: 256129/2021

Nome: (293113/2) CLARISSA ROSA DA SILVA FERREIRA  
 Cargo/Função: (12036) NIVEL SUPERIOR ASSISTENCIAL  
 Referência: 000 Carga Horária: 40H  
 Un. Adm: (198315) GER. DO PROG. ESTADUAL DE IMUNIZACAO  
 A Partir de: 01/09/2020 Até30/09/2020  
 Qtde Plantões: 2

Processo N.: 256129/2021

Nome: (293113/2) CLARISSA ROSA DA SILVA FERREIRA  
 Cargo/Função: (12036) NIVEL SUPERIOR ASSISTENCIAL  
 Referência: 000 Carga Horária: 40H  
 Un. Adm: (198315) GER. DO PROG. ESTADUAL DE IMUNIZACAO  
 A Partir de: 01/06/2020 Até30/06/2020  
 Qtde Plantões: 2

Processo N.: 256129/2021

Nome: (293113/2) CLARISSA ROSA DA SILVA FERREIRA  
 Cargo/Função: (12036) NIVEL SUPERIOR ASSISTENCIAL  
 Referência: 000 Carga Horária: 40H  
 Un. Adm: (198315) GER. DO PROG. ESTADUAL DE IMUNIZACAO  
 A Partir de: 01/05/2020 Até31/05/2020  
 Qtde Plantões: 5

Processo N.: 256129/2021

Nome: (293113/2) CLARISSA ROSA DA SILVA FERREIRA  
 Cargo/Função: (12036) NIVEL SUPERIOR ASSISTENCIAL  
 Referência: 000 Carga Horária: 40H  
 Un. Adm: (198315) GER. DO PROG. ESTADUAL DE IMUNIZACAO  
 A Partir de: 01/04/2020 Até30/04/2020  
 Qtde Plantões: 3

Processo N.: 198772/2021

Nome: (291778/2) CLAUDINEICE DE FATIMA LUIZ  
 Cargo/Função: (12038) NIVEL TECNICO ASSISTENCIAL  
 Referência: 000 Carga Horária: 40H  
 Un. Adm: (195685) HOSP. REG. DE RONDONOPOLIS IRMÄELZA GIOVANELLA  
 A Partir de: 01/03/2021 Até24/03/2021  
 Qtde Plantões: 12

Processo N.: 215578/2021

Nome: (291778/3) CLAUDINEICE DE FATIMA LUIZ  
 Cargo/Função: (12038) NIVEL TECNICO ASSISTENCIAL  
 Referência: 000 Carga Horária: 40H  
 Un. Adm: (195685) HOSP. REG. DE RONDONOPOLIS IRMÄELZA GIOVANELLA  
 A Partir de: 25/03/2021 Até31/03/2021  
 Qtde Plantões: 3

Processo N.: 212484/2021

Nome: (138400/5) CLAUDIANE PINTO PENA LIMA  
 Cargo/Função: (12036) NIVEL SUPERIOR ASSISTENCIAL  
 Referência: 000 Carga Horária: 40H  
 Un. Adm: (195715) HOSP. REG. DE COLIDER  
 A Partir de: 01/04/2021 Até30/04/2021  
 Qtde Plantões: 13

Processo N.: 216067/2021

Nome: (293830/2) CLAUDIETE DA CRUZ RODRIGUES CORREA SILVA  
 Cargo/Função: (12038) NIVEL TECNICO ASSISTENCIAL  
 Referência: 000 Carga Horária: 40H  
 Un. Adm: (195685) HOSP. REG. DE RONDONOPOLIS IRMÄELZA GIOVANELLA  
 A Partir de: 25/03/2021 Até31/03/2021  
 Qtde Plantões: 3

Processo N.: 139251/2021

Nome: (43687/3) CLAUDINEI SEBASTIAO PEREIRA  
 Cargo/Função: (4946) PROFIS TEC NIV MEDIO SERV SAUDE SUS  
 Referência: D-008 Carga Horária: 30H  
 Un. Adm: (195715) HOSP. REG. DE COLIDER  
 A Partir de: 01/01/2021 Até31/01/2021  
 Qtde Plantões: 10

Processo N.: 198772/2021

Nome: (291779/2) CLAUDINEIA DE BORBA

Cargo/Função: (12038) NIVEL TECNICO ASSISTENCIAL

Referência: 000 Carga Horária: 40H  
 Un. Adm: (195685) HOSP. REG. DE RONDONOPOLIS IRMÄELZA GIOVANELLA  
 A Partir de: 01/03/2021 Até24/03/2021  
 Qtde Plantões: 12

Processo N.: 215578/2021

Nome: (291779/3) CLAUDINEIA DE BORBA  
 Cargo/Função: (12038) NIVEL TECNICO ASSISTENCIAL  
 Referência: 000 Carga Horária: 40H  
 Un. Adm: (195685) HOSP. REG. DE RONDONOPOLIS IRMÄELZA GIOVANELLA  
 A Partir de: 25/03/2021 Até31/03/2021  
 Qtde Plantões: 3

Processo N.: 212484/2021

Nome: (294744/1) CLAUDINEIA MARIANO DE SOUZA  
 Cargo/Função: (12036) NIVEL SUPERIOR ASSISTENCIAL  
 Referência: 000 Carga Horária: 40H  
 Un. Adm: (195715) HOSP. REG. DE COLIDER  
 A Partir de: 01/04/2021 Até30/04/2021  
 Qtde Plantões: 14

Processo N.: 139251/2021

Nome: (43678/3) CLAUDIO CESAR LOPES DA SILVA  
 Cargo/Função: (4946) PROFIS TEC NIV MEDIO SERV SAUDE SUS  
 Referência: D-010 Carga Horária: 40H  
 Un. Adm: (195715) HOSP. REG. DE COLIDER  
 A Partir de: 01/01/2021 Até31/01/2021  
 Qtde Plantões: 13

Processo N.: 174073/2021

Nome: (43678/3) CLAUDIO CESAR LOPES DA SILVA  
 Cargo/Função: (4946) PROFIS TEC NIV MEDIO SERV SAUDE SUS  
 Referência: D-010 Carga Horária: 40H  
 Un. Adm: (195715) HOSP. REG. DE COLIDER  
 A Partir de: 03/03/2021 Até31/03/2021  
 Qtde Plantões: 12

Processo N.: 214215/2021

Nome: (281407/2) CLEIDE FELICIO COELHO  
 Cargo/Função: (12050) NIVEL FUNDAMENTAL  
 Referência: 000 Carga Horária: 40H  
 Un. Adm: (195731) HOSP REG DE ALTA FLORESTA ALBERT SABIN  
 A Partir de: 01/01/2021 Até31/01/2021  
 Qtde Plantões: 14

Processo N.: 371758/2020

Nome: (299144/1) CLEIDE PEREIRA DE SOUZA  
 Cargo/Função: (12038) NIVEL TECNICO ASSISTENCIAL  
 Referência: 000 Carga Horária: 40H  
 Un. Adm: (195740) HOSP. REG. DE SINOP  
 A Partir de: 01/07/2020 Até31/07/2020  
 Qtde Plantões: 14

Processo N.: 214215/2021

Nome: (289511/2) CLEIDMARA ALVES DE LIRA  
 Cargo/Função: (12050) NIVEL FUNDAMENTAL  
 Referência: 000 Carga Horária: 40H  
 Un. Adm: (195731) HOSP REG DE ALTA FLORESTA ALBERT SABIN  
 A Partir de: 01/01/2021 Até31/01/2021  
 Qtde Plantões: 13

Processo N.: 371758/2020

Nome: (299130/1) CLEITON DE SOUZA TELES  
 Cargo/Função: (12038) NIVEL TECNICO ASSISTENCIAL  
 Referência: 000 Carga Horária: 40H  
 Un. Adm: (195740) HOSP. REG. DE SINOP  
 A Partir de: 01/07/2020 Até31/07/2020  
 Qtde Plantões: 14

Processo N.: 215543/2021

Nome: (120121/1) CLOVIS DIVINO MENDES  
 Cargo/Função: (4989) PROFIS APOIO SERV SAUDE SUS  
 Referência: D-006 Carga Horária: 40H  
 Un. Adm: (195685) HOSP. REG. DE RONDONOPOLIS IRMÄELZA GIOVANELLA  
 A Partir de: 01/03/2021 Até31/03/2021  
 Qtde Plantões: 13

Processo N.: 371758/2020

Nome: (299154/1) CONCEICAO DE SARGES FEIO  
 Cargo/Função: (12038) NIVEL TECNICO ASSISTENCIAL  
 Referência: 000 Carga Horária: 40H  
 Un. Adm: (195740) HOSP. REG. DE SINOP  
 A Partir de: 01/07/2020 Até31/07/2020  
 Qtde Plantões: 14

Processo N.: 216027/2021

Nome: (292239/2) COSMO LOPES DA SILVA  
 Cargo/Função: (12038) NIVEL TECNICO ASSISTENCIAL  
 Referência: 000 Carga Horária: 40H  
 Un. Adm: (195685) HOSP. REG. DE RONDONOPOLIS IRMÄELZA GIOVANELLA  
 A Partir de: 01/03/2021 Até24/03/2021  
 Qtde Plantões: 12

Processo N.: 371758/2020

Nome: (292626/1) CRAMAIR TEREZINHA PADILHA MOREIRA  
 Cargo/Função: (12038) NIVEL TECNICO ASSISTENCIAL  
 Referência: 000 Carga Horária: 40H  
 Un. Adm: (195740) HOSP. REG. DE SINOP  
 A Partir de: 01/07/2020 Até31/07/2020  
 Qtde Plantões: 14

Processo N.: 215985/2021

Nome: (295577/1) CRIS DAIANE MENDES DE MORAIS  
 Cargo/Função: (12046) NIVEL FUNDAMENTAL ADMINISTRATIVO  
 Referência: 000 Carga Horária: 40H



Un. Adm: (195685) HOSP. REG. DE RONDONOPOLIS IRMÃELZA GIOVANELLA  
A Partir de: 01/03/2021 Até31/03/2021  
Qtde Plantões: 12

Processo N.: 174516/2021

Nome: (281453/2) CRISLAINE APARECIDA DA SILVA  
Cargo/Função: (12036) NIVEL SUPERIOR ASSISTENCIAL  
Referência: 000 Carga Horária: 40H  
Un. Adm: (195715) HOSP. REG. DE COLIDER  
A Partir de: 01/03/2021 Até31/03/2021  
Qtde Plantões: 14

Processo N.: 216067/2021

Nome: (136013/6) CRISTIANE DA SILVA CONCEICAO  
Cargo/Função: (12038) NIVEL TECNICO ASSISTENCIAL  
Referência: 000 Carga Horária: 40H  
Un. Adm: (195685) HOSP. REG. DE RONDONOPOLIS IRMÃELZA GIOVANELLA  
A Partir de: 25/03/2021 Até31/03/2021  
Qtde Plantões: 3

Processo N.: 198772/2021

Nome: (214950/3) CRISTIANE RODRIGUES DA SILVA  
Cargo/Função: (12038) NIVEL TECNICO ASSISTENCIAL  
Referência: 000 Carga Horária: 40H  
Un. Adm: (195685) HOSP. REG. DE RONDONOPOLIS IRMÃELZA GIOVANELLA  
A Partir de: 01/03/2021 Até24/03/2021  
Qtde Plantões: 12

Processo N.: 215578/2021

Nome: (214950/4) CRISTIANE RODRIGUES DA SILVA  
Cargo/Função: (12038) NIVEL TECNICO ASSISTENCIAL  
Referência: 000 Carga Horária: 40H  
Un. Adm: (195685) HOSP. REG. DE RONDONOPOLIS IRMÃELZA GIOVANELLA  
A Partir de: 25/03/2021 Até31/03/2021  
Qtde Plantões: 3

Processo N.: 214571/2021

Nome: (289457/2) CRISTIANE TEIXEIRA DO NASCIMENTO ROCHA  
Cargo/Função: (12044) NIVEL MEDIO ADMINISTRATIVO  
Referência: 000 Carga Horária: 40H  
Un. Adm: (195731) HOSP REG DE ALTA FLORESTA ALBERT SABIN  
A Partir de: 01/02/2021 Até28/02/2021  
Qtde Plantões: 14

Processo N.: 193372/2021

Nome: (295182/2) CRISTINA GERMANA DA MATA  
Cargo/Função: (12046) NIVEL FUNDAMENTAL ADMINISTRATIVO  
Referência: 000 Carga Horária: 40H  
Un. Adm: (195731) HOSP REG DE ALTA FLORESTA ALBERT SABIN  
A Partir de: 01/01/2021 Até31/01/2021  
Qtde Plantões: 10

Processo N.: 219395/2021

Nome: (295182/2) CRISTINA GERMANA DA MATA  
Cargo/Função: (12046) NIVEL FUNDAMENTAL ADMINISTRATIVO  
Referência: 000 Carga Horária: 40H  
Un. Adm: (195731) HOSP REG DE ALTA FLORESTA ALBERT SABIN  
A Partir de: 01/02/2021 Até21/02/2021  
Qtde Plantões: 10

Processo N.: 174509/2021

Nome: (281322/2) CRISTINA PRATES PINHEIRO  
Cargo/Função: (12050) NIVEL FUNDAMENTAL  
Referência: 000 Carga Horária: 40H  
Un. Adm: (195715) HOSP. REG. DE COLIDER  
A Partir de: 01/03/2021 Até31/03/2021  
Qtde Plantões: 14

Processo N.: 198772/2021

Nome: (291715/2) DAIANA LEONTINA DE SOUZA BRANDAO  
Cargo/Função: (12038) NIVEL TECNICO ASSISTENCIAL  
Referência: 000 Carga Horária: 40H  
Un. Adm: (195685) HOSP. REG. DE RONDONOPOLIS IRMÃELZA GIOVANELLA  
A Partir de: 01/03/2021 Até24/03/2021  
Qtde Plantões: 12

Processo N.: 215578/2021

Nome: (291715/3) DAIANA LEONTINA DE SOUZA BRANDAO  
Cargo/Função: (12038) NIVEL TECNICO ASSISTENCIAL  
Referência: 000 Carga Horária: 40H  
Un. Adm: (195685) HOSP. REG. DE RONDONOPOLIS IRMÃELZA GIOVANELLA  
A Partir de: 25/03/2021 Até31/03/2021  
Qtde Plantões: 3

Processo N.: 371758/2020

Nome: (292570/1) DAIANE APARECIDA DOS SANTOS SILVA  
Cargo/Função: (12038) NIVEL TECNICO ASSISTENCIAL  
Referência: 000 Carga Horária: 40H  
Un. Adm: (195740) HOSP. REG. DE SINOP  
A Partir de: 01/07/2020 Até31/07/2020  
Qtde Plantões: 14

Processo N.: 215985/2021

Nome: (293844/2) DANIEL BRUNO MIRANDA DE MELO GARCIA  
Cargo/Função: (12046) NIVEL FUNDAMENTAL ADMINISTRATIVO  
Referência: 000 Carga Horária: 40H  
Un. Adm: (195685) HOSP. REG. DE RONDONOPOLIS IRMÃELZA GIOVANELLA  
A Partir de: 25/03/2021 Até31/03/2021  
Qtde Plantões: 4

Processo N.: 188701/2021

Nome: (300823/1) DANIELE APARECIDA DE LIMA  
Cargo/Função: (12036) NIVEL SUPERIOR ASSISTENCIAL  
Referência: 000 Carga Horária: 40H  
Un. Adm: (195731) HOSP REG DE ALTA FLORESTA ALBERT SABIN  
A Partir de: 01/01/2021 Até31/01/2021

Qtde Plantões: 14

Processo N.: 188701/2021

Nome: (296112/1) DAYANE FERNANDA DE SOUZA NOGUEIRA  
Cargo/Função: (12036) NIVEL SUPERIOR ASSISTENCIAL  
Referência: 000 Carga Horária: 40H  
Un. Adm: (195731) HOSP REG DE ALTA FLORESTA ALBERT SABIN  
A Partir de: 01/01/2021 Até31/01/2021  
Qtde Plantões: 14

Processo N.: 198772/2021

Nome: (292160/2) DAYANE VIEIRA DE OLIVEIRA BORGES  
Cargo/Função: (12038) NIVEL TECNICO ASSISTENCIAL  
Referência: 000 Carga Horária: 40H  
Un. Adm: (195685) HOSP. REG. DE RONDONOPOLIS IRMÃELZA GIOVANELLA  
A Partir de: 01/03/2021 Até24/03/2021  
Qtde Plantões: 12

Processo N.: 215578/2021

Nome: (292160/3) DAYANE VIEIRA DE OLIVEIRA BORGES  
Cargo/Função: (12038) NIVEL TECNICO ASSISTENCIAL  
Referência: 000 Carga Horária: 40H  
Un. Adm: (195685) HOSP. REG. DE RONDONOPOLIS IRMÃELZA GIOVANELLA  
A Partir de: 25/03/2021 Até31/03/2021  
Qtde Plantões: 3

Processo N.: 174509/2021

Nome: (289209/2) DEBORA REGINA FIDELIS FERREIRA  
Cargo/Função: (12050) NIVEL FUNDAMENTAL  
Referência: 000 Carga Horária: 40H  
Un. Adm: (195715) HOSP. REG. DE COLIDER  
A Partir de: 01/03/2021 Até31/03/2021  
Qtde Plantões: 14

Processo N.: 212484/2021

Nome: (120584/5) DEISE CRISTIANE ALVES DA SILVA  
Cargo/Função: (12036) NIVEL SUPERIOR ASSISTENCIAL  
Referência: 000 Carga Horária: 40H  
Un. Adm: (195715) HOSP. REG. DE COLIDER  
A Partir de: 01/04/2021 Até30/04/2021  
Qtde Plantões: 10

Processo N.: 216640/2021

Nome: (118329/1) DEJALY MARIA LEOPOLDINO DA COSTA  
Cargo/Função: (4989) PROFIS APOIO SERV SAUDE SUS  
Referência: D-006 Carga Horária: 40H  
Un. Adm: (195685) HOSP. REG. DE RONDONOPOLIS IRMÃELZA GIOVANELLA  
A Partir de: 01/03/2021 Até31/03/2021  
Qtde Plantões: 9

Processo N.: 215543/2021

Nome: (118507/1) DELCIA DARK OLIVEIRA SOUZA  
Cargo/Função: (4989) PROFIS APOIO SERV SAUDE SUS  
Referência: D-005 Carga Horária: 40H  
Un. Adm: (195685) HOSP. REG. DE RONDONOPOLIS IRMÃELZA GIOVANELLA  
A Partir de: 01/03/2021 Até31/03/2021  
Qtde Plantões: 13

Processo N.: 371758/2020

Nome: (299138/1) DELZA COSTA PARRIAO  
Cargo/Função: (12038) NIVEL TECNICO ASSISTENCIAL  
Referência: 000 Carga Horária: 40H  
Un. Adm: (195740) HOSP. REG. DE SINOP  
A Partir de: 01/07/2020 Até31/07/2020  
Qtde Plantões: 14

Processo N.: 198723/2021

Nome: (279189/3) DENISE AKEMI NOGUTI  
Cargo/Função: (12036) NIVEL SUPERIOR ASSISTENCIAL  
Referência: 000 Carga Horária: 40H  
Un. Adm: (195685) HOSP. REG. DE RONDONOPOLIS IRMÃELZA GIOVANELLA  
A Partir de: 01/03/2021 Até24/03/2021  
Qtde Plantões: 12

Processo N.: 215552/2021

Nome: (292954/2) DENISE DEBORA DE LARA  
Cargo/Função: (12036) NIVEL SUPERIOR ASSISTENCIAL  
Referência: 000 Carga Horária: 40H  
Un. Adm: (195685) HOSP. REG. DE RONDONOPOLIS IRMÃELZA GIOVANELLA  
A Partir de: 01/03/2021 Até24/03/2021  
Qtde Plantões: 7

Processo N.: 216649/2021

Nome: (280757/3) DENISON FERNANDO RODRIGUES MARTINS  
Cargo/Função: (12044) NIVEL MEDIO ADMINISTRATIVO  
Referência: 000 Carga Horária: 40H  
Un. Adm: (195707) HOSP REG DOUTOR ANTONIO CARLOS SOUTO FONTES  
A Partir de: 08/04/2021 Até30/04/2021  
Qtde Plantões: 5

Processo N.: 216432/2021

Nome: (114207/2) DERCY NOGUEIRA RODRIGUES DE ASSIS  
Cargo/Função: (4946) PROFIS TEC NIV MEDIO SERV SAUDE SUS  
Referência: D-006 Carga Horária: 40H  
Un. Adm: (195685) HOSP. REG. DE RONDONOPOLIS IRMÃELZA GIOVANELLA  
A Partir de: 01/03/2021 Até31/03/2021  
Qtde Plantões: 8

Processo N.: 212484/2021

Nome: (299573/1) DIELLE PEREIRA ORTIS BARALDI  
Cargo/Função: (12036) NIVEL SUPERIOR ASSISTENCIAL  
Referência: 000 Carga Horária: 40H  
Un. Adm: (195715) HOSP. REG. DE COLIDER  
A Partir de: 01/04/2021 Até30/04/2021  
Qtde Plantões: 8

Processo N.: 174509/2021

Nome: (116225/8) DILMA NOQUELE DE ALMEIDA  
Cargo/Função: (12050) NIVEL FUNDAMENTAL  
Referência: 000 Carga Horária: 40H  
Un. Adm: (195715) HOSP. REG. DE COLIDER  
A Partir de: 01/03/2021 Até31/03/2021  
Qtde Plantões: 14

Processo N.: 174509/2021

Nome: (281324/2) DILMA PEREIRA DA SILVA  
Cargo/Função: (12050) NIVEL FUNDAMENTAL  
Referência: 000 Carga Horária: 40H  
Un. Adm: (195715) HOSP. REG. DE COLIDER  
A Partir de: 01/03/2021 Até31/03/2021  
Qtde Plantões: 12

Processo N.: 215578/2021

Nome: (294623/1) DISLENE MARTINS DE AMORIM  
Cargo/Função: (12038) NIVEL TECNICO ASSISTENCIAL  
Referência: 000 Carga Horária: 40H  
Un. Adm: (195685) HOSP. REG. DE RONDONOPOLIS IRMÃELZA GIOVANELLA  
A Partir de: 01/03/2021 Até31/03/2021  
Qtde Plantões: 13

Processo N.: 215540/2021

Nome: (95464/1) DIVARCY ROSA DA SILVA  
Cargo/Função: (4946) PROFIS TEC NIV MEDIO SERV SAUDE SUS  
Referência: D-007 Carga Horária: 40H  
Un. Adm: (195685) HOSP. REG. DE RONDONOPOLIS IRMÃELZA GIOVANELLA  
A Partir de: 01/03/2021 Até31/03/2021  
Qtde Plantões: 13

Processo N.: 220073/2021

Nome: (98760/1) DIVINA DE ANCHIETA  
Cargo/Função: (4946) PROFIS TEC NIV MEDIO SERV SAUDE SUS  
Referência: D-006 Carga Horária: 40H  
Un. Adm: (195685) HOSP. REG. DE RONDONOPOLIS IRMÃELZA GIOVANELLA  
A Partir de: 01/03/2021 Até31/03/2021  
Qtde Plantões: 13

Processo N.: 174509/2021

Nome: (281329/2) DJONATA ALEXANDRE MORAES  
Cargo/Função: (12050) NIVEL FUNDAMENTAL  
Referência: 000 Carga Horária: 40H  
Un. Adm: (195715) HOSP. REG. DE COLIDER  
A Partir de: 01/03/2021 Até31/03/2021  
Qtde Plantões: 14

Processo N.: 215540/2021

Nome: (118374/1) DULCINEIA BARBOSA DOS SANTOS  
Cargo/Função: (4946) PROFIS TEC NIV MEDIO SERV SAUDE SUS  
Referência: D-006 Carga Horária: 40H  
Un. Adm: (195685) HOSP. REG. DE RONDONOPOLIS IRMÃELZA GIOVANELLA  
A Partir de: 01/03/2021 Até31/03/2021  
Qtde Plantões: 14

Processo N.: 212482/2021

Nome: (304125/1) DYONATHAN DO CARMO SANTOS  
Cargo/Função: (12046) NIVEL FUNDAMENTAL ADMINISTRATIVO  
Referência: 000 Carga Horária: 40H  
Un. Adm: (195715) HOSP. REG. DE COLIDER  
A Partir de: 01/04/2021 Até30/04/2021  
Qtde Plantões: 14

Processo N.: 225646/2021

Nome: (300393/1) EDAIR MENDES DA SILVA  
Cargo/Função: (12050) NIVEL FUNDAMENTAL  
Referência: 000 Carga Horária: 40H  
Un. Adm: (195740) HOSP. REG. DE SINOP  
A Partir de: 01/03/2021 Até31/03/2021  
Qtde Plantões: 14

Processo N.: 371758/2020

Nome: (292798/2) EDERSON TEIXEIRA ARCANJO  
Cargo/Função: (12038) NIVEL TECNICO ASSISTENCIAL  
Referência: 000 Carga Horária: 40H  
Un. Adm: (195740) HOSP. REG. DE SINOP  
A Partir de: 10/07/2020 Até31/07/2020  
Qtde Plantões: 7

Processo N.: 174509/2021

Nome: (281433/2) EDICLEIA BRITO PEDROSO  
Cargo/Função: (12050) NIVEL FUNDAMENTAL  
Referência: 000 Carga Horária: 40H  
Un. Adm: (195715) HOSP. REG. DE COLIDER  
A Partir de: 01/03/2021 Até31/03/2021  
Qtde Plantões: 14

Processo N.: 218757/2021

Nome: (94371/1) EDILEUDA PEREIRA MONTEIRO  
Cargo/Função: (4946) PROFIS TEC NIV MEDIO SERV SAUDE SUS  
Referência: D-007 Carga Horária: 40H  
Un. Adm: (118710) UNID.ESPEC. DE CONTR. MOVIMENTACAO DE PESSOAL  
A Partir de: 01/04/2021 Até30/04/2021  
Qtde Plantões: 14

Processo N.: 216067/2021

Nome: (294012/1) EDINEIS MARCELINO PEREIRA  
Cargo/Função: (12038) NIVEL TECNICO ASSISTENCIAL  
Referência: 000 Carga Horária: 40H  
Un. Adm: (195685) HOSP. REG. DE RONDONOPOLIS IRMÃELZA GIOVANELLA  
A Partir de: 01/03/2021 Até31/03/2021  
Qtde Plantões: 11

Processo N.: 198772/2021

Nome: (291660/2) EDINILDE DIAS DOS SANTOS

Cargo/Função: (12038) NIVEL TECNICO ASSISTENCIAL

Referência: 000 Carga Horária: 40H  
Un. Adm: (195685) HOSP. REG. DE RONDONOPOLIS IRMÃELZA GIOVANELLA  
A Partir de: 01/03/2021 Até24/03/2021  
Qtde Plantões: 12

Processo N.: 215578/2021

Nome: (291660/3) EDINILDE DIAS DOS SANTOS  
Cargo/Função: (12038) NIVEL TECNICO ASSISTENCIAL  
Referência: 000 Carga Horária: 40H  
Un. Adm: (195685) HOSP. REG. DE RONDONOPOLIS IRMÃELZA GIOVANELLA  
A Partir de: 25/03/2021 Até31/03/2021  
Qtde Plantões: 4

Processo N.: 186208/2021

Nome: (281166/2) EDLEUZA GOMES DO NASCIMENTO  
Cargo/Função: (12046) NIVEL FUNDAMENTAL ADMINISTRATIVO  
Referência: 000 Carga Horária: 40H  
Un. Adm: (195731) HOSP REG DE ALTA FLORESTA ALBERT SABIN  
A Partir de: 01/01/2021 Até31/01/2021  
Qtde Plantões: 14

Processo N.: 215863/2021

Nome: (281166/2) EDLEUZA GOMES DO NASCIMENTO  
Cargo/Função: (12046) NIVEL FUNDAMENTAL ADMINISTRATIVO  
Referência: 000 Carga Horária: 40H  
Un. Adm: (195731) HOSP REG DE ALTA FLORESTA ALBERT SABIN  
A Partir de: 01/02/2021 Até28/02/2021  
Qtde Plantões: 14

Processo N.: 198707/2021

Nome: (293312/2) EDNA APARECIDA DA CRUZ MENDES  
Cargo/Função: (12040) NIVEL AUXILIAR ASSISTENCIAL  
Referência: 000 Carga Horária: 40H  
Un. Adm: (195685) HOSP. REG. DE RONDONOPOLIS IRMÃELZA GIOVANELLA  
A Partir de: 01/03/2021 Até24/03/2021  
Qtde Plantões: 10

Processo N.: 215556/2021

Nome: (293312/3) EDNA APARECIDA DA CRUZ MENDES  
Cargo/Função: (12040) NIVEL AUXILIAR ASSISTENCIAL  
Referência: 000 Carga Horária: 40H  
Un. Adm: (195685) HOSP. REG. DE RONDONOPOLIS IRMÃELZA GIOVANELLA  
A Partir de: 25/03/2021 Até31/03/2021  
Qtde Plantões: 4

Processo N.: 216067/2021

Nome: (293835/2) EDNA FRAGAS DE SOUZA NEVES  
Cargo/Função: (12038) NIVEL TECNICO ASSISTENCIAL  
Referência: 000 Carga Horária: 40H  
Un. Adm: (195685) HOSP. REG. DE RONDONOPOLIS IRMÃELZA GIOVANELLA  
A Partir de: 25/03/2021 Até31/03/2021  
Qtde Plantões: 3

Processo N.: 371758/2020

Nome: (292621/1) EDNA RODRIGUES BRANDAO  
Cargo/Função: (12038) NIVEL TECNICO ASSISTENCIAL  
Referência: 000 Carga Horária: 40H  
Un. Adm: (195740) HOSP. REG. DE SINOP  
A Partir de: 01/07/2020 Até31/07/2020  
Qtde Plantões: 14

Processo N.: 215540/2021

Nome: (95281/1) EDNALVA RODRIGUES DOS SANTOS  
Cargo/Função: (4946) PROFIS TEC NIV MEDIO SERV SAUDE SUS  
Referência: D-007 Carga Horária: 40H  
Un. Adm: (195685) HOSP. REG. DE RONDONOPOLIS IRMÃELZA GIOVANELLA  
A Partir de: 03/03/2021 Até31/03/2021  
Qtde Plantões: 12

Processo N.: 215824/2021

Nome: (95449/1) EDSON CARPENA BERTINETTI  
Cargo/Função: (4946) PROFIS TEC NIV MEDIO SERV SAUDE SUS  
Referência: D-007 Carga Horária: 30H  
Un. Adm: (195685) HOSP. REG. DE RONDONOPOLIS IRMÃELZA GIOVANELLA  
A Partir de: 01/03/2021 Até31/03/2021  
Qtde Plantões: 8

Processo N.: 198707/2021

Nome: (293313/2) EDSON DE MORAES SATURNINO  
Cargo/Função: (12040) NIVEL AUXILIAR ASSISTENCIAL  
Referência: 000 Carga Horária: 40H  
Un. Adm: (195685) HOSP. REG. DE RONDONOPOLIS IRMÃELZA GIOVANELLA  
A Partir de: 01/03/2021 Até24/03/2021  
Qtde Plantões: 11

Processo N.: 215556/2021

Nome: (293313/3) EDSON DE MORAES SATURNINO  
Cargo/Função: (12040) NIVEL AUXILIAR ASSISTENCIAL  
Referência: 000 Carga Horária: 40H  
Un. Adm: (195685) HOSP. REG. DE RONDONOPOLIS IRMÃELZA GIOVANELLA  
A Partir de: 25/03/2021 Até31/03/2021  
Qtde Plantões: 2

Processo N.: 215545/2021

Nome: (75754/3) EDUARDO FABRICIO GOMES PORTELA  
Cargo/Função: (4912) PROFIS TEC NIV SUPERIOR SERV SAUDE SUS  
Referência: D-007 Carga Horária: 30H  
Un. Adm: (195685) HOSP. REG. DE RONDONOPOLIS IRMÃELZA GIOVANELLA  
A Partir de: 01/03/2021 Até31/03/2021  
Qtde Plantões: 7

Processo N.: 232040/2021

Nome: (95645/1) EDUARDO NOGUEIROL DOS SANTOS  
Cargo/Função: (4912) PROFIS TEC NIV SUPERIOR SERV SAUDE SUS  
Referência: D-006 Carga Horária: 40H

Un. Adm: (195685) HOSP. REG. DE RONDONOPOLIS IRMÃELZA GIOVANELLA  
A Partir de: 01/03/2021 Até31/03/2021  
Qtde Plantões: 14

Processo N.: 190478/2021

Nome: (281863/2) EDUARDO RODRIGUES DOS SANTOS  
Cargo/Função: (12046) NIVEL FUNDAMENTAL ADMINISTRATIVO  
Referência: 000 Carga Horária: 40H  
Un. Adm: (195731) HOSP REG DE ALTA FLORESTA ALBERT SABIN  
A Partir de: 15/01/2021 Até31/01/2021  
Qtde Plantões: 9

Processo N.: 215722/2021

Nome: (281863/2) EDUARDO RODRIGUES DOS SANTOS  
Cargo/Função: (12046) NIVEL FUNDAMENTAL ADMINISTRATIVO  
Referência: 000 Carga Horária: 40H  
Un. Adm: (195731) HOSP REG DE ALTA FLORESTA ALBERT SABIN  
A Partir de: 01/02/2021 Até06/02/2021  
Qtde Plantões: 3

Processo N.: 371758/2020

Nome: (292632/2) EDVALDO LUCIANO OLIVEIRA  
Cargo/Função: (12038) NIVEL TECNICO ASSISTENCIAL  
Referência: 000 Carga Horária: 40H  
Un. Adm: (195740) HOSP. REG. DE SINOP  
A Partir de: 01/07/2020 Até31/07/2020  
Qtde Plantões: 14

Processo N.: 371758/2020

Nome: (299128/1) ELAINE LEMES DE ALMEIDA  
Cargo/Função: (12038) NIVEL TECNICO ASSISTENCIAL  
Referência: 000 Carga Horária: 40H  
Un. Adm: (195740) HOSP. REG. DE SINOP  
A Partir de: 01/07/2020 Até31/07/2020  
Qtde Plantões: 11

Processo N.: 216067/2021

Nome: (291512/3) ELBA GIREANI TEIXEIRA  
Cargo/Função: (12038) NIVEL TECNICO ASSISTENCIAL  
Referência: 000 Carga Horária: 40H  
Un. Adm: (195685) HOSP. REG. DE RONDONOPOLIS IRMÃELZA GIOVANELLA  
A Partir de: 25/03/2021 Até31/03/2021  
Qtde Plantões: 4

Processo N.: 198772/2021

Nome: (291513/2) ELENOATE AMAZONAS SILVA  
Cargo/Função: (12038) NIVEL TECNICO ASSISTENCIAL  
Referência: 000 Carga Horária: 40H  
Un. Adm: (195685) HOSP. REG. DE RONDONOPOLIS IRMÃELZA GIOVANELLA  
A Partir de: 01/03/2021 Até24/03/2021  
Qtde Plantões: 12

Processo N.: 215578/2021

Nome: (291513/3) ELENOATE AMAZONAS SILVA  
Cargo/Função: (12038) NIVEL TECNICO ASSISTENCIAL  
Referência: 000 Carga Horária: 40H  
Un. Adm: (195685) HOSP. REG. DE RONDONOPOLIS IRMÃELZA GIOVANELLA  
A Partir de: 25/03/2021 Até31/03/2021  
Qtde Plantões: 2

Processo N.: 214215/2021

Nome: (298955/1) ELETICIA RIBEIRO DA SILVA  
Cargo/Função: (12050) NIVEL FUNDAMENTAL  
Referência: 000 Carga Horária: 40H  
Un. Adm: (195731) HOSP REG DE ALTA FLORESTA ALBERT SABIN  
A Partir de: 01/01/2021 Até31/01/2021  
Qtde Plantões: 11

Processo N.: 198707/2021

Nome: (291798/2) ELIANE ALVES DE ALMEIDA PARDIM  
Cargo/Função: (12040) NIVEL AUXILIAR ASSISTENCIAL  
Referência: 000 Carga Horária: 40H  
Un. Adm: (195685) HOSP. REG. DE RONDONOPOLIS IRMÃELZA GIOVANELLA  
A Partir de: 01/03/2021 Até24/03/2021  
Qtde Plantões: 12

Processo N.: 215556/2021

Nome: (291798/3) ELIANE ALVES DE ALMEIDA PARDIM  
Cargo/Função: (12040) NIVEL AUXILIAR ASSISTENCIAL  
Referência: 000 Carga Horária: 40H  
Un. Adm: (195685) HOSP. REG. DE RONDONOPOLIS IRMÃELZA GIOVANELLA  
A Partir de: 25/03/2021 Até31/03/2021  
Qtde Plantões: 4

Processo N.: 139251/2021

Nome: (95285/1) ELIANE ALVES SOUZA DA SILVA  
Cargo/Função: (4946) PROFIS TEC NIV MEDIO SERV SAUDE SUS  
Referência: D-007 Carga Horária: 40H  
Un. Adm: (195715) HOSP. REG. DE COLIDER  
A Partir de: 01/01/2021 Até31/01/2021  
Qtde Plantões: 13

Processo N.: 193349/2021

Nome: (95285/1) ELIANE ALVES SOUZA DA SILVA  
Cargo/Função: (4946) PROFIS TEC NIV MEDIO SERV SAUDE SUS  
Referência: D-007 Carga Horária: 40H  
Un. Adm: (195715) HOSP. REG. DE COLIDER  
A Partir de: 01/08/2020 Até31/08/2020  
Qtde Plantões: 14

Processo N.: 217367/2021

Nome: (95285/1) ELIANE ALVES SOUZA DA SILVA  
Cargo/Função: (4946) PROFIS TEC NIV MEDIO SERV SAUDE SUS  
Referência: D-007 Carga Horária: 40H  
Un. Adm: (195715) HOSP. REG. DE COLIDER  
A Partir de: 01/04/2021 Até30/04/2021

Qtde Plantões: 12

Processo N.: 214215/2021

Nome: (281906/2) ELIANE DE ARAUJO DA SILVA  
Cargo/Função: (12050) NIVEL FUNDAMENTAL  
Referência: 000 Carga Horária: 40H  
Un. Adm: (195731) HOSP REG DE ALTA FLORESTA ALBERT SABIN  
A Partir de: 01/01/2021 Até09/01/2021  
Qtde Plantões: 2

Processo N.: 216067/2021

Nome: (293871/2) ELIANE PEREIRA SILVA  
Cargo/Função: (12038) NIVEL TECNICO ASSISTENCIAL  
Referência: 000 Carga Horária: 40H  
Un. Adm: (195685) HOSP. REG. DE RONDONOPOLIS IRMÃELZA GIOVANELLA  
A Partir de: 25/03/2021 Até31/03/2021  
Qtde Plantões: 4

Processo N.: 371758/2020

Nome: (296939/1) ELIANE SANTANA GOMES  
Cargo/Função: (12038) NIVEL TECNICO ASSISTENCIAL  
Referência: 000 Carga Horária: 40H  
Un. Adm: (195740) HOSP. REG. DE SINOP  
A Partir de: 01/07/2020 Até31/07/2020  
Qtde Plantões: 14

Processo N.: 215702/2021

Nome: (97177/4) ELIANE SILVA SANITA  
Cargo/Função: (4946) PROFIS TEC NIV MEDIO SERV SAUDE SUS  
Referência: D-006 Carga Horária: 40H  
Un. Adm: (195685) HOSP. REG. DE RONDONOPOLIS IRMÃELZA GIOVANELLA  
A Partir de: 01/03/2021 Até07/03/2021  
Qtde Plantões: 2

Processo N.: 216640/2021

Nome: (120304/1) ELIENE SEVERINA DA SILVA  
Cargo/Função: (4989) PROFIS APOIO SERV SAUDE SUS  
Referência: D-006 Carga Horária: 40H  
Un. Adm: (195685) HOSP. REG. DE RONDONOPOLIS IRMÃELZA GIOVANELLA  
A Partir de: 01/03/2021 Até31/03/2021  
Qtde Plantões: 13

Processo N.: 214548/2021

Nome: (300435/1) ELIESER FERNANDES DOS SANTOS  
Cargo/Função: (12046) NIVEL FUNDAMENTAL ADMINISTRATIVO  
Referência: 000 Carga Horária: 40H  
Un. Adm: (195715) HOSP. REG. DE COLIDER  
A Partir de: 01/04/2021 Até30/04/2021  
Qtde Plantões: 13

Processo N.: 435586/2020

Nome: (300435/1) ELIESER FERNANDES DOS SANTOS  
Cargo/Função: (12046) NIVEL FUNDAMENTAL ADMINISTRATIVO  
Referência: 000 Carga Horária: 40H  
Un. Adm: (195715) HOSP. REG. DE COLIDER  
A Partir de: 01/10/2020 Até31/10/2020  
Qtde Plantões: 14

Processo N.: 371758/2020

Nome: (296936/1) ELIETE DASILVA PEREIRA  
Cargo/Função: (12038) NIVEL TECNICO ASSISTENCIAL  
Referência: 000 Carga Horária: 40H  
Un. Adm: (195740) HOSP. REG. DE SINOP  
A Partir de: 01/07/2020 Até31/07/2020  
Qtde Plantões: 9

Processo N.: 371758/2020

Nome: (292851/1) ELIETE DE OLIVEIRA CORREIA  
Cargo/Função: (12038) NIVEL TECNICO ASSISTENCIAL  
Referência: 000 Carga Horária: 40H  
Un. Adm: (195740) HOSP. REG. DE SINOP  
A Partir de: 01/07/2020 Até31/07/2020  
Qtde Plantões: 11

Processo N.: 198772/2021

Nome: (293861/1) ELIS MARIA ALVES TAVARES  
Cargo/Função: (12038) NIVEL TECNICO ASSISTENCIAL  
Referência: 000 Carga Horária: 40H  
Un. Adm: (195685) HOSP. REG. DE RONDONOPOLIS IRMÃELZA GIOVANELLA  
A Partir de: 01/03/2021 Até24/03/2021  
Qtde Plantões: 12

Processo N.: 215578/2021

Nome: (293861/2) ELIS MARIA ALVES TAVARES  
Cargo/Função: (12038) NIVEL TECNICO ASSISTENCIAL  
Referência: 000 Carga Horária: 40H  
Un. Adm: (195685) HOSP. REG. DE RONDONOPOLIS IRMÃELZA GIOVANELLA  
A Partir de: 25/03/2021 Até31/03/2021  
Qtde Plantões: 2

Processo N.: 216067/2021

Nome: (291507/3) ELISABINE DE SOUZA ALMEIDA  
Cargo/Função: (12038) NIVEL TECNICO ASSISTENCIAL  
Referência: 000 Carga Horária: 40H  
Un. Adm: (195685) HOSP. REG. DE RONDONOPOLIS IRMÃELZA GIOVANELLA  
A Partir de: 25/03/2021 Até31/03/2021  
Qtde Plantões: 4

Processo N.: 217307/2021

Nome: (73304/4) ELISANGELA LINS DUARTE  
Cargo/Função: (4912) PROFIS TEC NIV SUPERIOR SERV SAUDE SUS  
Referência: D-008 Carga Horária: 40H  
Un. Adm: (195685) HOSP. REG. DE RONDONOPOLIS IRMÃELZA GIOVANELLA  
A Partir de: 01/03/2021 Até31/03/2021  
Qtde Plantões: 14

Processo N.: 214197/2021

Nome: (99823/5) ELISANGELA TOZI  
 Cargo/Função: (4912) PROFIS TEC NIV SUPERIOR SERV SAUDE SUS  
 Referência: D-006 Carga Horária: 40H  
 Un. Adm: (195715) HOSP. REG. DE COLIDER  
 A Partir de: 01/04/2021 Até30/04/2021  
 Qtde Plantões: 14

Processo N.: 215540/2021

Nome: (118903/1) ELISETH PRICILA DE BRITO  
 Cargo/Função: (4946) PROFIS TEC NIV MEDIO SERV SAUDE SUS  
 Referência: D-006 Carga Horária: 40H  
 Un. Adm: (195685) HOSP. REG. DE RONDONOPOLIS IRMÃELZA GIOVANELLA  
 A Partir de: 01/03/2021 Até31/03/2021  
 Qtde Plantões: 14

Processo N.: 216067/2021

Nome: (293860/2) ELISSANDRA GONCALVES DE OLIVEIRA SOUZA  
 Cargo/Função: (12038) NIVEL TECNICO ASSISTENCIAL  
 Referência: 000 Carga Horária: 40H  
 Un. Adm: (195685) HOSP. REG. DE RONDONOPOLIS IRMÃELZA GIOVANELLA  
 A Partir de: 25/03/2021 Até31/03/2021  
 Qtde Plantões: 2

Processo N.: 371758/2020

Nome: (292616/1) ELITA RIBEIRO NUNES DA SILVA  
 Cargo/Função: (12038) NIVEL TECNICO ASSISTENCIAL  
 Referência: 000 Carga Horária: 40H  
 Un. Adm: (195740) HOSP. REG. DE SINOP  
 A Partir de: 01/07/2020 Até31/07/2020  
 Qtde Plantões: 14

Processo N.: 212484/2021

Nome: (289238/2) ELISANGELA ANDREIA DE SOUZA  
 Cargo/Função: (12036) NIVEL SUPERIOR ASSISTENCIAL  
 Referência: 000 Carga Horária: 40H  
 Un. Adm: (195715) HOSP. REG. DE COLIDER  
 A Partir de: 01/04/2021 Até30/04/2021  
 Qtde Plantões: 14

Processo N.: 225646/2021

Nome: (300392/1) ELKEDSON PEREIRA DE OLIVEIRA  
 Cargo/Função: (12050) NIVEL FUNDAMENTAL  
 Referência: 000 Carga Horária: 40H  
 Un. Adm: (195740) HOSP. REG. DE SINOP  
 A Partir de: 01/03/2021 Até31/03/2021  
 Qtde Plantões: 14

Processo N.: 218757/2021

Nome: (95172/1) ELNISIA MARIA SABINO  
 Cargo/Função: (4946) PROFIS TEC NIV MEDIO SERV SAUDE SUS  
 Referência: D-007 Carga Horária: 40H  
 Un. Adm: (195707) HOSP REG DOUTOR ANTONIO CARLOS SOUTO FONTES  
 A Partir de: 01/04/2021 Até30/04/2021  
 Qtde Plantões: 14

Processo N.: 215543/2021

Nome: (120299/1) ELZENI MOREIRA DE OLIVEIRA  
 Cargo/Função: (4989) PROFIS APOIO SERV SAUDE SUS  
 Referência: D-005 Carga Horária: 40H  
 Un. Adm: (195685) HOSP. REG. DE RONDONOPOLIS IRMÃELZA GIOVANELLA  
 A Partir de: 01/03/2021 Até31/03/2021  
 Qtde Plantões: 5

Processo N.: 215538/2021

Nome: (76019/21) ELZIENE MARIA MENDES DE CASTRO  
 Cargo/Função: (4946) PROFIS TEC NIV MEDIO SERV SAUDE SUS  
 Referência: D-006 Carga Horária: 40H  
 Un. Adm: (195685) HOSP. REG. DE RONDONOPOLIS IRMÃELZA GIOVANELLA  
 A Partir de: 01/03/2021 Até31/03/2021  
 Qtde Plantões: 13

Processo N.: 215564/2021

Nome: (114147/3) EMILENE LINS  
 Cargo/Função: (12036) NIVEL SUPERIOR ASSISTENCIAL  
 Referência: 000 Carga Horária: 30H  
 Un. Adm: (195685) HOSP. REG. DE RONDONOPOLIS IRMÃELZA GIOVANELLA  
 A Partir de: 03/03/2021 Até23/03/2021  
 Qtde Plantões: 8

Processo N.: 371758/2020

Nome: (299191/1) ERCILENE DA SILVA LACERDA  
 Cargo/Função: (12038) NIVEL TECNICO ASSISTENCIAL  
 Referência: 000 Carga Horária: 40H  
 Un. Adm: (195740) HOSP. REG. DE SINOP  
 A Partir de: 01/07/2020 Até31/07/2020  
 Qtde Plantões: 11

Processo N.: 215578/2021

Nome: (299479/2) ERICA DA SILVA MENESES  
 Cargo/Função: (12038) NIVEL TECNICO ASSISTENCIAL  
 Referência: 000 Carga Horária: 40H  
 Un. Adm: (195685) HOSP. REG. DE RONDONOPOLIS IRMÃELZA GIOVANELLA  
 A Partir de: 01/03/2021 Até31/03/2021  
 Qtde Plantões: 14

Processo N.: 371758/2020

Nome: (292641/1) ERICA VIANA GONCALVES  
 Cargo/Função: (12038) NIVEL TECNICO ASSISTENCIAL  
 Referência: 000 Carga Horária: 40H  
 Un. Adm: (195740) HOSP. REG. DE SINOP  
 A Partir de: 01/07/2020 Até31/07/2020  
 Qtde Plantões: 9

Processo N.: 193372/2021

Nome: (298514/1) ETEVALDO BARBOZA FARIAS

Cargo/Função: (12046) NIVEL FUNDAMENTAL ADMINISTRATIVO

Referência: 000 Carga Horária: 40H  
 Un. Adm: (195731) HOSP REG DE ALTA FLORESTA ALBERT SABIN  
 A Partir de: 01/01/2021 Até31/01/2021  
 Qtde Plantões: 14

Processo N.: 219395/2021

Nome: (298514/1) ETEVALDO BARBOZA FARIAS  
 Cargo/Função: (12046) NIVEL FUNDAMENTAL ADMINISTRATIVO  
 Referência: 000 Carga Horária: 40H  
 Un. Adm: (195731) HOSP REG DE ALTA FLORESTA ALBERT SABIN  
 A Partir de: 01/02/2021 Até28/02/2021  
 Qtde Plantões: 10

Processo N.: 214215/2021

Nome: (298956/1) EUNICE SANTANA DA SILVA  
 Cargo/Função: (12050) NIVEL FUNDAMENTAL  
 Referência: 000 Carga Horária: 40H  
 Un. Adm: (195731) HOSP REG DE ALTA FLORESTA ALBERT SABIN  
 A Partir de: 01/01/2021 Até31/01/2021  
 Qtde Plantões: 14

Processo N.: 232040/2021

Nome: (95753/1) EURIPEDES RIBEIRO JUNIOR  
 Cargo/Função: (4912) PROFIS TEC NIV SUPERIOR SERV SAUDE SUS  
 Referência: D-007 Carga Horária: 30H  
 Un. Adm: (195685) HOSP. REG. DE RONDONOPOLIS IRMÃELZA GIOVANELLA  
 A Partir de: 01/03/2021 Até31/03/2021  
 Qtde Plantões: 10

Processo N.: 214215/2021

Nome: (298957/1) EUZENI APARECIDA RIBEIRO  
 Cargo/Função: (12050) NIVEL FUNDAMENTAL  
 Referência: 000 Carga Horária: 40H  
 Un. Adm: (195731) HOSP REG DE ALTA FLORESTA ALBERT SABIN  
 A Partir de: 01/01/2021 Até31/01/2021  
 Qtde Plantões: 14

Processo N.: 216067/2021

Nome: (292608/3) EVA ISAC CASTELUCI  
 Cargo/Função: (12038) NIVEL TECNICO ASSISTENCIAL  
 Referência: 000 Carga Horária: 40H  
 Un. Adm: (195685) HOSP. REG. DE RONDONOPOLIS IRMÃELZA GIOVANELLA  
 A Partir de: 25/03/2021 Até31/03/2021  
 Qtde Plantões: 4

Processo N.: 174509/2021

Nome: (289215/2) EVENNYN KAROLINA CASSIMIRO LEITE DOS SANTOS  
 Cargo/Função: (12050) NIVEL FUNDAMENTAL  
 Referência: 000 Carga Horária: 40H  
 Un. Adm: (195715) HOSP. REG. DE COLIDER  
 A Partir de: 01/03/2021 Até31/03/2021  
 Qtde Plantões: 14

Processo N.: 192363/2021

Nome: (70533/9) EVERALDO MIRANDA SOARES  
 Cargo/Função: (4912) PROFIS TEC NIV SUPERIOR SERV SAUDE SUS  
 Referência: C-008 Carga Horária: 40H  
 Un. Adm: (195715) HOSP. REG. DE COLIDER  
 A Partir de: 01/09/2020 Até30/09/2020  
 Qtde Plantões: 13

Processo N.: 217256/2021

Nome: (118899/1) FABIANA RECH BERTINETTI  
 Cargo/Função: (4912) PROFIS TEC NIV SUPERIOR SERV SAUDE SUS  
 Referência: D-006 Carga Horária: 40H  
 Un. Adm: (195685) HOSP. REG. DE RONDONOPOLIS IRMÃELZA GIOVANELLA  
 A Partir de: 01/03/2021 Até31/03/2021  
 Qtde Plantões: 14

Processo N.: 216649/2021

Nome: (301145/1) FABIANE DOMINIQUE JIMENEZ DELUQUE  
 Cargo/Função: (12044) NIVEL MEDIO ADMINISTRATIVO  
 Referência: 000 Carga Horária: 40H  
 Un. Adm: (195707) HOSP REG DOUTOR ANTONIO CARLOS SOUTO FONTES  
 A Partir de: 01/04/2021 Até30/04/2021  
 Qtde Plantões: 10

Processo N.: 214215/2021

Nome: (281451/2) FABIANI BARUKKCK PADILHA  
 Cargo/Função: (12050) NIVEL FUNDAMENTAL  
 Referência: 000 Carga Horária: 40H  
 Un. Adm: (195731) HOSP REG DE ALTA FLORESTA ALBERT SABIN  
 A Partir de: 01/01/2021 Até03/01/2021  
 Qtde Plantões: 2

Processo N.: 371758/2020

Nome: (292886/2) FABIOLA FELIX COSTA  
 Cargo/Função: (12038) NIVEL TECNICO ASSISTENCIAL  
 Referência: 000 Carga Horária: 40H  
 Un. Adm: (195740) HOSP. REG. DE SINOP  
 A Partir de: 01/07/2020 Até31/07/2020  
 Qtde Plantões: 14

Processo N.: 216027/2021

Nome: (293856/1) FATIANE FARHAT RICARDO  
 Cargo/Função: (12038) NIVEL TECNICO ASSISTENCIAL  
 Referência: 000 Carga Horária: 40H  
 Un. Adm: (195685) HOSP. REG. DE RONDONOPOLIS IRMÃELZA GIOVANELLA  
 A Partir de: 01/03/2021 Até24/03/2021  
 Qtde Plantões: 11

Processo N.: 371758/2020

Nome: (292891/1) FATIMA MARIA DE MORAIS  
 Cargo/Função: (12038) NIVEL TECNICO ASSISTENCIAL  
 Referência: 000 Carga Horária: 40H

Un. Adm: (195740) HOSP. REG. DE SINOP  
A Partir de: 01/07/2020 Até31/07/2020  
Qtde Plantões: 10

Processo N.: 198707/2021

Nome: (293826/1) FELIPE EDUARDO VIEIRA DA SILVA  
Cargo/Função: (12040) NIVEL AUXILIAR ASSISTENCIAL  
Referência: 000 Carga Horária: 40H  
Un. Adm: (195685) HOSP. REG. DE RONDONOPOLIS IRMÃELZA GIOVANELLA  
A Partir de: 01/03/2021 Até24/03/2021  
Qtde Plantões: 6

Processo N.: 215556/2021

Nome: (293826/2) FELIPE EDUARDO VIEIRA DA SILVA  
Cargo/Função: (12040) NIVEL AUXILIAR ASSISTENCIAL  
Referência: 000 Carga Horária: 40H  
Un. Adm: (195685) HOSP. REG. DE RONDONOPOLIS IRMÃELZA GIOVANELLA  
A Partir de: 25/03/2021 Até31/03/2021  
Qtde Plantões: 3

Processo N.: 198772/2021

Nome: (292161/2) FERNANDA DA SILVA  
Cargo/Função: (12038) NIVEL TECNICO ASSISTENCIAL  
Referência: 000 Carga Horária: 40H  
Un. Adm: (195685) HOSP. REG. DE RONDONOPOLIS IRMÃELZA GIOVANELLA  
A Partir de: 01/03/2021 Até24/03/2021  
Qtde Plantões: 12

Processo N.: 215578/2021

Nome: (292161/3) FERNANDA DA SILVA  
Cargo/Função: (12038) NIVEL TECNICO ASSISTENCIAL  
Referência: 000 Carga Horária: 40H  
Un. Adm: (195685) HOSP. REG. DE RONDONOPOLIS IRMÃELZA GIOVANELLA  
A Partir de: 25/03/2021 Até31/03/2021  
Qtde Plantões: 4

Processo N.: 215556/2021

Nome: (298702/1) FERNANDA LETYCIA ARRUDA BARROS  
Cargo/Função: (12040) NIVEL AUXILIAR ASSISTENCIAL  
Referência: 000 Carga Horária: 40H  
Un. Adm: (195685) HOSP. REG. DE RONDONOPOLIS IRMÃELZA GIOVANELLA  
A Partir de: 01/03/2021 Até31/03/2021  
Qtde Plantões: 13

Processo N.: 214215/2021

Nome: (298958/1) FERNANDA PIMENTEL ESPINHO GOMES  
Cargo/Função: (12050) NIVEL FUNDAMENTAL  
Referência: 000 Carga Horária: 40H  
Un. Adm: (195731) HOSP REG DE ALTA FLORESTA ALBERT SABIN  
A Partir de: 01/01/2021 Até31/01/2021  
Qtde Plantões: 14

Processo N.: 215578/2021

Nome: (292162/3) FLAVIO FERREIRA DA SILVA  
Cargo/Função: (12038) NIVEL TECNICO ASSISTENCIAL  
Referência: 000 Carga Horária: 40H  
Un. Adm: (195685) HOSP. REG. DE RONDONOPOLIS IRMÃELZA GIOVANELLA  
A Partir de: 25/03/2021 Até31/03/2021  
Qtde Plantões: 4

Processo N.: 214215/2021

Nome: (289454/2) FRANCIELE APARECIDA RIBEIRO  
Cargo/Função: (12050) NIVEL FUNDAMENTAL  
Referência: 000 Carga Horária: 40H  
Un. Adm: (195731) HOSP REG DE ALTA FLORESTA ALBERT SABIN  
A Partir de: 01/01/2021 Até31/01/2021  
Qtde Plantões: 12

Processo N.: 371758/2020

Nome: (297027/1) FRANCIELLE ALVES DE ARAUJO  
Cargo/Função: (12038) NIVEL TECNICO ASSISTENCIAL  
Referência: 000 Carga Horária: 40H  
Un. Adm: (195740) HOSP. REG. DE SINOP  
A Partir de: 01/07/2020 Até31/07/2020  
Qtde Plantões: 14

Processo N.: 215543/2021

Nome: (118369/1) FRANCISCA APARECIDA DE SOUZA FERREIRA  
Cargo/Função: (4989) PROFIS APOIO SERV SAUDE SUS  
Referência: D-006 Carga Horária: 40H  
Un. Adm: (195685) HOSP. REG. DE RONDONOPOLIS IRMÃELZA GIOVANELLA  
A Partir de: 01/03/2021 Até31/03/2021  
Qtde Plantões: 13

Processo N.: 171380/2021

Nome: (95478/1) FRANCISCA DA CRUZ FERREIRA  
Cargo/Função: (4946) PROFIS TEC NIV MEDIO SERV SAUDE SUS  
Referência: D-006 Carga Horária: 40H  
Un. Adm: (195685) HOSP. REG. DE RONDONOPOLIS IRMÃELZA GIOVANELLA  
A Partir de: 01/02/2021 Até28/02/2021  
Qtde Plantões: 5

Processo N.: 371758/2020

Nome: (292566/1) FRANCISCA DA SILVA DE SOUSA  
Cargo/Função: (12038) NIVEL TECNICO ASSISTENCIAL  
Referência: 000 Carga Horária: 40H  
Un. Adm: (195740) HOSP. REG. DE SINOP  
A Partir de: 01/07/2020 Até31/07/2020  
Qtde Plantões: 10

Processo N.: 216067/2021

Nome: (293333/3) FRANCISCO DE ASSIS COELHO SENA  
Cargo/Função: (12038) NIVEL TECNICO ASSISTENCIAL  
Referência: 000 Carga Horária: 40H  
Un. Adm: (195685) HOSP. REG. DE RONDONOPOLIS IRMÃELZA GIOVANELLA  
A Partir de: 25/03/2021 Até31/03/2021

Qtde Plantões: 2

Processo N.: 217451/2021

Nome: (58926/3) FRANCISCO GOMES DA SILVA  
Cargo/Função: (4912) PROFIS TEC NIV SUPERIOR SERV SAUDE SUS  
Referência: C-008 Carga Horária: 40H  
Un. Adm: (195715) HOSP. REG. DE COLIDER  
A Partir de: 01/04/2021 Até30/04/2021  
Qtde Plantões: 5

Processo N.: 215578/2021

Nome: (291717/3) GABRIELA MATOS DE OLIVEIRA  
Cargo/Função: (12038) NIVEL TECNICO ASSISTENCIAL  
Referência: 000 Carga Horária: 40H  
Un. Adm: (195685) HOSP. REG. DE RONDONOPOLIS IRMÃELZA GIOVANELLA  
A Partir de: 01/03/2021 Até31/03/2021  
Qtde Plantões: 14

Processo N.: 174509/2021

Nome: (281402/2) GARDENIA DA SILVA  
Cargo/Função: (12050) NIVEL FUNDAMENTAL  
Referência: 000 Carga Horária: 40H  
Un. Adm: (195715) HOSP. REG. DE COLIDER  
A Partir de: 01/03/2021 Até31/03/2021  
Qtde Plantões: 14

Processo N.: 216432/2021

Nome: (95516/1) GEANES NOGUEIRA DA SILVA  
Cargo/Função: (4946) PROFIS TEC NIV MEDIO SERV SAUDE SUS  
Referência: D-006 Carga Horária: 40H  
Un. Adm: (195685) HOSP. REG. DE RONDONOPOLIS IRMÃELZA GIOVANELLA  
A Partir de: 01/03/2021 Até31/03/2021  
Qtde Plantões: 8

Processo N.: 174509/2021

Nome: (281438/2) GEINE MONICA PEREIRA  
Cargo/Função: (12050) NIVEL FUNDAMENTAL  
Referência: 000 Carga Horária: 40H  
Un. Adm: (195715) HOSP. REG. DE COLIDER  
A Partir de: 01/03/2021 Até31/03/2021  
Qtde Plantões: 13

Processo N.: 212485/2021

Nome: (281500/2) GEIZER JADSON DE OLIVEIRA  
Cargo/Função: (12036) NIVEL SUPERIOR ASSISTENCIAL  
Referência: 000 Carga Horária: 30H  
Un. Adm: (195715) HOSP. REG. DE COLIDER  
A Partir de: 01/04/2021 Até30/04/2021  
Qtde Plantões: 10

Processo N.: 215578/2021

Nome: (294624/1) GILDETE DE SOUZA COSTA  
Cargo/Função: (12038) NIVEL TECNICO ASSISTENCIAL  
Referência: 000 Carga Horária: 40H  
Un. Adm: (195685) HOSP. REG. DE RONDONOPOLIS IRMÃELZA GIOVANELLA  
A Partir de: 01/03/2021 Até31/03/2021  
Qtde Plantões: 13

Processo N.: 216067/2021

Nome: (291509/3) GILMARA DOS SANTOS SANTANA  
Cargo/Função: (12038) NIVEL TECNICO ASSISTENCIAL  
Referência: 000 Carga Horária: 40H  
Un. Adm: (195685) HOSP. REG. DE RONDONOPOLIS IRMÃELZA GIOVANELLA  
A Partir de: 25/03/2021 Até31/03/2021  
Qtde Plantões: 3

Processo N.: 371758/2020

Nome: (292660/2) GILMARA MENEZES DOS SANTOS RAMOS  
Cargo/Função: (12038) NIVEL TECNICO ASSISTENCIAL  
Referência: 000 Carga Horária: 40H  
Un. Adm: (195740) HOSP. REG. DE SINOP  
A Partir de: 01/07/2020 Até31/07/2020  
Qtde Plantões: 9

Processo N.: 214215/2021

Nome: (300319/1) GISELE REGINA GONCALVES  
Cargo/Função: (12050) NIVEL FUNDAMENTAL  
Referência: 000 Carga Horária: 40H  
Un. Adm: (195731) HOSP REG DE ALTA FLORESTA ALBERT SABIN  
A Partir de: 01/01/2021 Até31/01/2021  
Qtde Plantões: 11

Processo N.: 216067/2021

Nome: (291913/3) GISLAINE CAETANO RAMIRES  
Cargo/Função: (12038) NIVEL TECNICO ASSISTENCIAL  
Referência: 000 Carga Horária: 40H  
Un. Adm: (195685) HOSP. REG. DE RONDONOPOLIS IRMÃELZA GIOVANELLA  
A Partir de: 25/03/2021 Até31/03/2021  
Qtde Plantões: 4

Processo N.: 198772/2021

Nome: (293855/1) GLACIENE SILVA MORAES PIROZZI  
Cargo/Função: (12038) NIVEL TECNICO ASSISTENCIAL  
Referência: 000 Carga Horária: 40H  
Un. Adm: (195685) HOSP. REG. DE RONDONOPOLIS IRMÃELZA GIOVANELLA  
A Partir de: 01/03/2021 Até24/03/2021  
Qtde Plantões: 13

Processo N.: 215578/2021

Nome: (293855/2) GLACIENE SILVA MORAES PIROZZI  
Cargo/Função: (12038) NIVEL TECNICO ASSISTENCIAL  
Referência: 000 Carga Horária: 40H  
Un. Adm: (195685) HOSP. REG. DE RONDONOPOLIS IRMÃELZA GIOVANELLA  
A Partir de: 25/03/2021 Até31/03/2021  
Qtde Plantões: 3

Processo N.: 189759/2021

Nome: (281854/2) GLAUDYDYNAT LIMA CRAVEIRO  
 Cargo/Função: (12040) NIVEL AUXILIAR ASSISTENCIAL  
 Referência: 000 Carga Horária: 40H  
 Un. Adm: (195731) HOSP REG DE ALTA FLORESTA ALBERT SABIN  
 A Partir de: 27/01/2021 Até31/01/2021  
 Qtde Plantões: 3

Processo N.: 313859/2020

Nome: (289298/2) GLEICIANO LEANDRO RODRIGUES  
 Cargo/Função: (12048) NIVEL TECNICO OPERACIONAL  
 Referência: 000 Carga Horária: 40H  
 Un. Adm: (195715) HOSP. REG. DE COLIDER  
 A Partir de: 01/07/2020 Até31/07/2020  
 Qtde Plantões: 14

Processo N.: 371758/2020

Nome: (299146/1) GRACILENE LIMA AMORIM  
 Cargo/Função: (12038) NIVEL TECNICO ASSISTENCIAL  
 Referência: 000 Carga Horária: 40H  
 Un. Adm: (195740) HOSP. REG. DE SINOP  
 A Partir de: 01/07/2020 Até31/07/2020  
 Qtde Plantões: 14

Processo N.: 212485/2021

Nome: (289342/2) GUILHERME ANTONIO FRANCESCHETTO  
 Cargo/Função: (12036) NIVEL SUPERIOR ASSISTENCIAL  
 Referência: 000 Carga Horária: 30H  
 Un. Adm: (195715) HOSP. REG. DE COLIDER  
 A Partir de: 01/04/2021 Até30/04/2021  
 Qtde Plantões: 10

Processo N.: 212485/2021

Nome: (300916/2) HAJIV GOMES BATISTA TELES  
 Cargo/Função: (12036) NIVEL SUPERIOR ASSISTENCIAL  
 Referência: 000 Carga Horária: 30H  
 Un. Adm: (195715) HOSP. REG. DE COLIDER  
 A Partir de: 01/04/2021 Até30/04/2021  
 Qtde Plantões: 10

Processo N.: 215552/2021

Nome: (292164/2) HEBERTO BATISTA FURTADO FERREIRA  
 Cargo/Função: (12036) NIVEL SUPERIOR ASSISTENCIAL  
 Referência: 000 Carga Horária: 40H  
 Un. Adm: (195685) HOSP. REG. DE RONDONOPOLIS IRMÂELZA GIOVANELLA  
 A Partir de: 03/03/2021 Até24/03/2021  
 Qtde Plantões: 11

Processo N.: 215540/2021

Nome: (120225/1) HELENA AMELIA MORAES DOS SANTOS  
 Cargo/Função: (4946) PROFIS TEC NIV MEDIO SERV SAUDE SUS  
 Referência: D-006 Carga Horária: 40H  
 Un. Adm: (195685) HOSP. REG. DE RONDONOPOLIS IRMÂELZA GIOVANELLA  
 A Partir de: 01/03/2021 Até31/03/2021  
 Qtde Plantões: 7

Processo N.: 215543/2021

Nome: (118325/1) HELENA MARIA DA MAIA  
 Cargo/Função: (4989) PROFIS APOIO SERV SAUDE SUS  
 Referência: D-006 Carga Horária: 30H  
 Un. Adm: (195685) HOSP. REG. DE RONDONOPOLIS IRMÂELZA GIOVANELLA  
 A Partir de: 01/03/2021 Até31/03/2021  
 Qtde Plantões: 5

Processo N.: 216067/2021

Nome: (291911/3) HELENA MARIA GIACOMOLLI PIMENTEL  
 Cargo/Função: (12038) NIVEL TECNICO ASSISTENCIAL  
 Referência: 000 Carga Horária: 40H  
 Un. Adm: (195685) HOSP. REG. DE RONDONOPOLIS IRMÂELZA GIOVANELLA  
 A Partir de: 25/03/2021 Até31/03/2021  
 Qtde Plantões: 3

Processo N.: 216640/2021

Nome: (118382/1) HELENA VILLALBA DUARTE DA SILVA  
 Cargo/Função: (4989) PROFIS APOIO SERV SAUDE SUS  
 Referência: D-006 Carga Horária: 40H  
 Un. Adm: (195685) HOSP. REG. DE RONDONOPOLIS IRMÂELZA GIOVANELLA  
 A Partir de: 01/03/2021 Até31/03/2021  
 Qtde Plantões: 13

Processo N.: 216067/2021

Nome: (219258/3) HELIA RUBIA ALVES DE OLIVEIRA  
 Cargo/Função: (12038) NIVEL TECNICO ASSISTENCIAL  
 Referência: 000 Carga Horária: 40H  
 Un. Adm: (195685) HOSP. REG. DE RONDONOPOLIS IRMÂELZA GIOVANELLA  
 A Partir de: 25/03/2021 Até31/03/2021  
 Qtde Plantões: 3

Processo N.: 232040/2021

Nome: (95749/1) HELIL FARIA DE QUEIROZ  
 Cargo/Função: (4912) PROFIS TEC NIV SUPERIOR SERV SAUDE SUS  
 Referência: C-007 Carga Horária: 40H  
 Un. Adm: (195685) HOSP. REG. DE RONDONOPOLIS IRMÂELZA GIOVANELLA  
 A Partir de: 01/03/2021 Até31/03/2021  
 Qtde Plantões: 13

Processo N.: 216649/2021

Nome: (281249/2) HELOISA CRISTINA RAMOS DE CAMPOS  
 Cargo/Função: (12044) NIVEL MEDIO ADMINISTRATIVO  
 Referência: 000 Carga Horária: 40H  
 Un. Adm: (195707) HOSP REG DOUTOR ANTONIO CARLOS SOUTO FONTES  
 A Partir de: 01/04/2021 Até30/04/2021  
 Qtde Plantões: 14

Processo N.: 214215/2021

Nome: (281384/2) HERMOGENA MATILDE SERRA PINHEIRO

Cargo/Função: (12050) NIVEL FUNDAMENTAL

Referência: 000 Carga Horária: 40H  
 Un. Adm: (195731) HOSP REG DE ALTA FLORESTA ALBERT SABIN  
 A Partir de: 01/01/2021 Até31/01/2021  
 Qtde Plantões: 10

Processo N.: 215552/2021

Nome: (291510/3) HUSSAM SALAH EL DIN FARAH  
 Cargo/Função: (12036) NIVEL SUPERIOR ASSISTENCIAL  
 Referência: 000 Carga Horária: 40H  
 Un. Adm: (195685) HOSP. REG. DE RONDONOPOLIS IRMÂELZA GIOVANELLA  
 A Partir de: 01/03/2021 Até24/03/2021  
 Qtde Plantões: 13

Processo N.: 214215/2021

Nome: (298959/1) IARA GONCALVES DUBIELLA  
 Cargo/Função: (12050) NIVEL FUNDAMENTAL  
 Referência: 000 Carga Horária: 40H  
 Un. Adm: (195731) HOSP REG DE ALTA FLORESTA ALBERT SABIN  
 A Partir de: 01/01/2021 Até31/01/2021  
 Qtde Plantões: 14

Processo N.: 215578/2021

Nome: (292198/2) ILDINEIA BATISTA FONTOURA MATTOS  
 Cargo/Função: (12038) NIVEL TECNICO ASSISTENCIAL  
 Referência: 000 Carga Horária: 40H  
 Un. Adm: (195685) HOSP. REG. DE RONDONOPOLIS IRMÂELZA GIOVANELLA  
 A Partir de: 01/03/2021 Até31/03/2021  
 Qtde Plantões: 8

Processo N.: 174509/2021

Nome: (281443/2) ILZA FERNANDES SARAIVA  
 Cargo/Função: (12050) NIVEL FUNDAMENTAL  
 Referência: 000 Carga Horária: 40H  
 Un. Adm: (195715) HOSP. REG. DE COLIDER  
 A Partir de: 01/03/2021 Até31/03/2021  
 Qtde Plantões: 8

Processo N.: 174509/2021

Nome: (43707/3) INEIDE VIEIRA ALVES  
 Cargo/Função: (12050) NIVEL FUNDAMENTAL  
 Referência: 000 Carga Horária: 40H  
 Un. Adm: (195715) HOSP. REG. DE COLIDER  
 A Partir de: 01/03/2021 Até31/03/2021  
 Qtde Plantões: 13

Processo N.: 186208/2021

Nome: (281165/3) INES MARIA DA SILVA  
 Cargo/Função: (12046) NIVEL FUNDAMENTAL ADMINISTRATIVO  
 Referência: 000 Carga Horária: 40H  
 Un. Adm: (195731) HOSP REG DE ALTA FLORESTA ALBERT SABIN  
 A Partir de: 01/01/2021 Até31/01/2021  
 Qtde Plantões: 14

Processo N.: 215863/2021

Nome: (281165/3) INES MARIA DA SILVA  
 Cargo/Função: (12046) NIVEL FUNDAMENTAL ADMINISTRATIVO  
 Referência: 000 Carga Horária: 40H  
 Un. Adm: (195731) HOSP REG DE ALTA FLORESTA ALBERT SABIN  
 A Partir de: 01/02/2021 Até28/02/2021  
 Qtde Plantões: 14

Processo N.: 371758/2020

Nome: (297080/1) INGRID SAUER  
 Cargo/Função: (12038) NIVEL TECNICO ASSISTENCIAL  
 Referência: 000 Carga Horária: 40H  
 Un. Adm: (195740) HOSP. REG. DE SINOP  
 A Partir de: 01/07/2020 Até31/07/2020  
 Qtde Plantões: 14

Processo N.: 171380/2021

Nome: (60054/2) IOLANDA TERESINHA PEREIRA SILVA  
 Cargo/Função: (4946) PROFIS TEC NIV MEDIO SERV SAUDE SUS  
 Referência: D-007 Carga Horária: 40H  
 Un. Adm: (195685) HOSP. REG. DE RONDONOPOLIS IRMÂELZA GIOVANELLA  
 A Partir de: 01/02/2021 Até28/02/2021  
 Qtde Plantões: 14

Processo N.: 371758/2020

Nome: (292657/2) IRACY GEITNS  
 Cargo/Função: (12038) NIVEL TECNICO ASSISTENCIAL  
 Referência: 000 Carga Horária: 40H  
 Un. Adm: (195740) HOSP. REG. DE SINOP  
 A Partir de: 01/07/2020 Até31/07/2020  
 Qtde Plantões: 14

Processo N.: 198723/2021

Nome: (214891/2) IRINEIA CALABRESE DA SILVA  
 Cargo/Função: (12036) NIVEL SUPERIOR ASSISTENCIAL  
 Referência: 000 Carga Horária: 40H  
 Un. Adm: (195685) HOSP. REG. DE RONDONOPOLIS IRMÂELZA GIOVANELLA  
 A Partir de: 01/03/2021 Até24/03/2021  
 Qtde Plantões: 10

Processo N.: 216432/2021

Nome: (118371/1) ISABEL CRISTINA DE MOURA  
 Cargo/Função: (4946) PROFIS TEC NIV MEDIO SERV SAUDE SUS  
 Referência: D-005 Carga Horária: 40H  
 Un. Adm: (195685) HOSP. REG. DE RONDONOPOLIS IRMÂELZA GIOVANELLA  
 A Partir de: 01/03/2021 Até31/03/2021  
 Qtde Plantões: 13

Processo N.: 371758/2020

Nome: (292637/1) ISANETE CORDEIRO DA CONCEICAO  
 Cargo/Função: (12038) NIVEL TECNICO ASSISTENCIAL  
 Referência: 000 Carga Horária: 40H

Un. Adm: (195740) HOSP. REG. DE SINOP  
A Partir de: 01/07/2020 Até31/07/2020  
Qtde Plantões: 14

Processo N.: 174519/2021

Nome: (281765/2) ISAURO FERNANDES RIBEIRO  
Cargo/Função: (12050) NIVEL FUNDAMENTAL  
Referência: 000 Carga Horária: 40H  
Un. Adm: (195715) HOSP. REG. DE COLIDER  
A Partir de: 01/03/2021 Até31/03/2021  
Qtde Plantões: 14

Processo N.: 371758/2020

Nome: (292956/1) ITIEL DO NASCIMENTO FREITAS  
Cargo/Função: (12038) NIVEL TECNICO ASSISTENCIAL  
Referência: 000 Carga Horária: 40H  
Un. Adm: (195740) HOSP. REG. DE SINOP  
A Partir de: 01/07/2020 Até31/07/2020  
Qtde Plantões: 14

Processo N.: 216067/2021

Nome: (217328/4) IVETE DANTAS SILVA  
Cargo/Função: (12038) NIVEL TECNICO ASSISTENCIAL  
Referência: 000 Carga Horária: 40H  
Un. Adm: (195685) HOSP. REG. DE RONDONOPOLIS IRMÃELZA GIOVANELLA  
A Partir de: 25/03/2021 Até31/03/2021  
Qtde Plantões: 3

Processo N.: 371758/2020

Nome: (292853/1) IVONETE ALVES DE LIMA  
Cargo/Função: (12038) NIVEL TECNICO ASSISTENCIAL  
Referência: 000 Carga Horária: 40H  
Un. Adm: (195740) HOSP. REG. DE SINOP  
A Partir de: 01/07/2020 Até31/07/2020  
Qtde Plantões: 10

Processo N.: 216067/2021

Nome: (292289/3) IZABEL CRISTINA IKAQUIGADO  
Cargo/Função: (12038) NIVEL TECNICO ASSISTENCIAL  
Referência: 000 Carga Horária: 40H  
Un. Adm: (195685) HOSP. REG. DE RONDONOPOLIS IRMÃELZA GIOVANELLA  
A Partir de: 25/03/2021 Até31/03/2021  
Qtde Plantões: 3

Processo N.: 212485/2021

Nome: (299120/2) IZABEL CRISTINA PINHEIRO FERNANDES  
Cargo/Função: (12036) NIVEL SUPERIOR ASSISTENCIAL  
Referência: 000 Carga Horária: 30H  
Un. Adm: (195715) HOSP. REG. DE COLIDER  
A Partir de: 01/04/2021 Até30/04/2021  
Qtde Plantões: 10

Processo N.: 214215/2021

Nome: (300258/1) IZALETE BAIÃO GONCALVES  
Cargo/Função: (12050) NIVEL FUNDAMENTAL  
Referência: 000 Carga Horária: 40H  
Un. Adm: (195731) HOSP REG DE ALTA FLORESTA ALBERT SABIN  
A Partir de: 01/01/2021 Até31/01/2021  
Qtde Plantões: 14

Processo N.: 174509/2021

Nome: (300750/1) IZALINO JOSE MATIAS DOS SANTOS  
Cargo/Função: (12050) NIVEL FUNDAMENTAL  
Referência: 000 Carga Horária: 40H  
Un. Adm: (195715) HOSP. REG. DE COLIDER  
A Partir de: 01/03/2021 Até31/03/2021  
Qtde Plantões: 14

Processo N.: 215578/2021

Nome: (295865/1) JACKSON ALVES DE OLIVEIRA  
Cargo/Função: (12038) NIVEL TECNICO ASSISTENCIAL  
Referência: 000 Carga Horária: 40H  
Un. Adm: (195685) HOSP. REG. DE RONDONOPOLIS IRMÃELZA GIOVANELLA  
A Partir de: 01/03/2021 Até31/03/2021  
Qtde Plantões: 12

Processo N.: 212484/2021

Nome: (294736/1) JACQUELINE KAUAENE PLACIDO  
Cargo/Função: (12036) NIVEL SUPERIOR ASSISTENCIAL  
Referência: 000 Carga Horária: 40H  
Un. Adm: (195715) HOSP. REG. DE COLIDER  
A Partir de: 01/04/2021 Até30/04/2021  
Qtde Plantões: 5

Processo N.: 216067/2021

Nome: (293384/2) JAINY CLEIDE DE SOUZA  
Cargo/Função: (12038) NIVEL TECNICO ASSISTENCIAL  
Referência: 000 Carga Horária: 40H  
Un. Adm: (195685) HOSP. REG. DE RONDONOPOLIS IRMÃELZA GIOVANELLA  
A Partir de: 25/03/2021 Até31/03/2021  
Qtde Plantões: 3

Processo N.: 218757/2021

Nome: (94851/1) JAIR OLIVEIRA DOS SANTOS FILHO  
Cargo/Função: (4946) PROFIS TEC NIV MEDIO SERV SAUDE SUS  
Referência: D-007 Carga Horária: 40H  
Un. Adm: (195707) HOSP REG DOUTOR ANTONIO CARLOS SOUTO FONTES  
A Partir de: 01/04/2021 Até30/04/2021  
Qtde Plantões: 13

Processo N.: 216067/2021

Nome: (293314/3) JANAINA APARECIDA MOREIRA MARTINS  
Cargo/Função: (12038) NIVEL TECNICO ASSISTENCIAL  
Referência: 000 Carga Horária: 40H  
Un. Adm: (195685) HOSP. REG. DE RONDONOPOLIS IRMÃELZA GIOVANELLA  
A Partir de: 25/03/2021 Até31/03/2021

Qtde Plantões: 4

Processo N.: 212485/2021

Nome: (281812/2) JANAINA OLIVEIRA SUSSAI  
Cargo/Função: (12036) NIVEL SUPERIOR ASSISTENCIAL  
Referência: 000 Carga Horária: 30H  
Un. Adm: (195715) HOSP. REG. DE COLIDER  
A Partir de: 01/04/2021 Até30/04/2021  
Qtde Plantões: 10

Processo N.: 198772/2021

Nome: (292293/2) JANAINA VILELA DE FREITAS  
Cargo/Função: (12038) NIVEL TECNICO ASSISTENCIAL  
Referência: 000 Carga Horária: 40H  
Un. Adm: (195685) HOSP. REG. DE RONDONOPOLIS IRMÃELZA GIOVANELLA  
A Partir de: 01/03/2021 Até24/03/2021  
Qtde Plantões: 12

Processo N.: 215578/2021

Nome: (292293/3) JANAINA VILELA DE FREITAS  
Cargo/Função: (12038) NIVEL TECNICO ASSISTENCIAL  
Referência: 000 Carga Horária: 40H  
Un. Adm: (195685) HOSP. REG. DE RONDONOPOLIS IRMÃELZA GIOVANELLA  
A Partir de: 25/03/2021 Até31/03/2021  
Qtde Plantões: 3

Processo N.: 174509/2021

Nome: (300463/1) JANDIRA ALBANO WEISSHEIMER  
Cargo/Função: (12050) NIVEL FUNDAMENTAL  
Referência: 000 Carga Horária: 40H  
Un. Adm: (195715) HOSP. REG. DE COLIDER  
A Partir de: 01/03/2021 Até31/03/2021  
Qtde Plantões: 14

Processo N.: 371758/2020

Nome: (248626/8) JANE FARIAS DA SILVA  
Cargo/Função: (12038) NIVEL TECNICO ASSISTENCIAL  
Referência: 000 Carga Horária: 40H  
Un. Adm: (195740) HOSP. REG. DE SINOP  
A Partir de: 01/07/2020 Até31/07/2020  
Qtde Plantões: 10

Processo N.: 212484/2021

Nome: (295676/1) JANEIA LUCIA DE SOUZA BARBOZA  
Cargo/Função: (12036) NIVEL SUPERIOR ASSISTENCIAL  
Referência: 000 Carga Horária: 40H  
Un. Adm: (195715) HOSP. REG. DE COLIDER  
A Partir de: 01/04/2021 Até30/04/2021  
Qtde Plantões: 13

Processo N.: 215545/2021

Nome: (116970/1) JANGRESLEI DA SILVA  
Cargo/Função: (4912) PROFIS TEC NIV SUPERIOR SERV SAUDE SUS  
Referência: D-006 Carga Horária: 40H  
Un. Adm: (195685) HOSP. REG. DE RONDONOPOLIS IRMÃELZA GIOVANELLA  
A Partir de: 03/03/2021 Até31/03/2021  
Qtde Plantões: 11

Processo N.: 216067/2021

Nome: (292299/3) JANICLEIA LEITE PINTO GOMES  
Cargo/Função: (12038) NIVEL TECNICO ASSISTENCIAL  
Referência: 000 Carga Horária: 40H  
Un. Adm: (195685) HOSP. REG. DE RONDONOPOLIS IRMÃELZA GIOVANELLA  
A Partir de: 25/03/2021 Até31/03/2021  
Qtde Plantões: 3

Processo N.: 212485/2021

Nome: (281810/2) JEAN CARLOS VICTOR MOTA OLIVEIRA  
Cargo/Função: (12036) NIVEL SUPERIOR ASSISTENCIAL  
Referência: 000 Carga Horária: 30H  
Un. Adm: (195715) HOSP. REG. DE COLIDER  
A Partir de: 01/04/2021 Até30/04/2021  
Qtde Plantões: 10

Processo N.: 198707/2021

Nome: (291781/2) JEANE SILVA DOS SANTOS DE LOURDES  
Cargo/Função: (12040) NIVEL AUXILIAR ASSISTENCIAL  
Referência: 000 Carga Horária: 40H  
Un. Adm: (195685) HOSP. REG. DE RONDONOPOLIS IRMÃELZA GIOVANELLA  
A Partir de: 01/03/2021 Até24/03/2021  
Qtde Plantões: 10

Processo N.: 215556/2021

Nome: (291781/3) JEANE SILVA DOS SANTOS DE LOURDES  
Cargo/Função: (12040) NIVEL AUXILIAR ASSISTENCIAL  
Referência: 000 Carga Horária: 40H  
Un. Adm: (195685) HOSP. REG. DE RONDONOPOLIS IRMÃELZA GIOVANELLA  
A Partir de: 25/03/2021 Até31/03/2021  
Qtde Plantões: 4

Processo N.: 174509/2021

Nome: (289204/2) JEFFER TEIXEIRA DE SOUZA  
Cargo/Função: (12050) NIVEL FUNDAMENTAL  
Referência: 000 Carga Horária: 40H  
Un. Adm: (195715) HOSP. REG. DE COLIDER  
A Partir de: 01/03/2021 Até31/03/2021  
Qtde Plantões: 14

Processo N.: 371758/2020

Nome: (292571/1) JESSICA ALEXANDRA TOBIAS DA SILVA  
Cargo/Função: (12038) NIVEL TECNICO ASSISTENCIAL  
Referência: 000 Carga Horária: 40H  
Un. Adm: (195740) HOSP. REG. DE SINOP  
A Partir de: 01/07/2020 Até31/07/2020  
Qtde Plantões: 10

Processo N.: 371758/2020

Nome: (281148/2) JESSICA CARDOZO DOS SANTOS BOSSING  
Cargo/Função: (12038) NIVEL TECNICO ASSISTENCIAL  
Referência: 000 Carga Horária: 40H  
Un. Adm: (195740) HOSP. REG. DE SINOP  
A Partir de: 01/07/2020 Até31/07/2020  
Qtde Plantões: 14

Processo N.: 189647/2021

Nome: (297049/1) JEVERSON ANDRADE E SILVA  
Cargo/Função: (12046) NIVEL FUNDAMENTAL ADMINISTRATIVO  
Referência: 000 Carga Horária: 40H  
Un. Adm: (195715) HOSP. REG. DE COLIDER  
A Partir de: 01/03/2021 Até31/03/2021  
Qtde Plantões: 14

Processo N.: 212482/2021

Nome: (297049/1) JEVERSON ANDRADE E SILVA  
Cargo/Função: (12046) NIVEL FUNDAMENTAL ADMINISTRATIVO  
Referência: 000 Carga Horária: 40H  
Un. Adm: (195715) HOSP. REG. DE COLIDER  
A Partir de: 01/04/2021 Até30/04/2021  
Qtde Plantões: 13

Processo N.: 193372/2021

Nome: (281134/2) JHONATA APARECIDO LIBARDI  
Cargo/Função: (12046) NIVEL FUNDAMENTAL ADMINISTRATIVO  
Referência: 000 Carga Horária: 40H  
Un. Adm: (195731) HOSP REG DE ALTA FLORESTA ALBERT SABIN  
A Partir de: 01/01/2021 Até31/01/2021  
Qtde Plantões: 11

Processo N.: 219395/2021

Nome: (281134/2) JHONATA APARECIDO LIBARDI  
Cargo/Função: (12046) NIVEL FUNDAMENTAL ADMINISTRATIVO  
Referência: 000 Carga Horária: 40H  
Un. Adm: (195731) HOSP REG DE ALTA FLORESTA ALBERT SABIN  
A Partir de: 01/02/2021 Até28/02/2021  
Qtde Plantões: 14

Processo N.: 216015/2021

Nome: (293881/1) JHONATAN GONCALVES RICARDI  
Cargo/Função: (12038) NIVEL TECNICO ASSISTENCIAL  
Referência: 000 Carga Horária: 24H  
Un. Adm: (195685) HOSP. REG. DE RONDONOPOLIS IRMÂELZA GIOVANELLA  
A Partir de: 01/03/2021 Até24/03/2021  
Qtde Plantões: 5

Processo N.: 139251/2021

Nome: (106792/1) JILDETE FERNANDES BITTES`R  
Cargo/Função: (4946) PROFIS TEC NIV MEDIO SERV SAUDE SUS  
Referência: D-006 Carga Horária: 40H  
Un. Adm: (195715) HOSP. REG. DE COLIDER  
A Partir de: 01/01/2021 Até31/01/2021  
Qtde Plantões: 13

Processo N.: 174073/2021

Nome: (106792/1) JILDETE FERNANDES BITTES`R  
Cargo/Função: (4946) PROFIS TEC NIV MEDIO SERV SAUDE SUS  
Referência: D-006 Carga Horária: 40H  
Un. Adm: (195715) HOSP. REG. DE COLIDER  
A Partir de: 01/03/2021 Até31/03/2021  
Qtde Plantões: 13

Processo N.: 476868/2020

Nome: (106792/1) JILDETE FERNANDES BITTES`R  
Cargo/Função: (4946) PROFIS TEC NIV MEDIO SERV SAUDE SUS  
Referência: D-006 Carga Horária: 40H  
Un. Adm: (195715) HOSP. REG. DE COLIDER  
A Partir de: 01/11/2020 Até30/11/2020  
Qtde Plantões: 13

Processo N.: 232040/2021

Nome: (95729/1) JOAO FIDELIS DO ESPIRITO SANTO NETO  
Cargo/Função: (4912) PROFIS TEC NIV SUPERIOR SERV SAUDE SUS  
Referência: C-007 Carga Horária: 30H  
Un. Adm: (195685) HOSP. REG. DE RONDONOPOLIS IRMÂELZA GIOVANELLA  
A Partir de: 01/03/2021 Até31/03/2021  
Qtde Plantões: 10

Processo N.: 174509/2021

Nome: (281446/2) JOAO JOSE DE FREITAS  
Cargo/Função: (12050) NIVEL FUNDAMENTAL  
Referência: 000 Carga Horária: 40H  
Un. Adm: (195715) HOSP. REG. DE COLIDER  
A Partir de: 01/03/2021 Até31/03/2021  
Qtde Plantões: 14

Processo N.: 232040/2021

Nome: (118896/1) JOAO MORAES JUNIOR  
Cargo/Função: (4912) PROFIS TEC NIV SUPERIOR SERV SAUDE SUS  
Referência: C-005 Carga Horária: 30H  
Un. Adm: (195685) HOSP. REG. DE RONDONOPOLIS IRMÂELZA GIOVANELLA  
A Partir de: 01/03/2021 Até31/03/2021  
Qtde Plantões: 10

Processo N.: 216649/2021

Nome: (280867/2) JOAO PAULO BORGES DA SILVA  
Cargo/Função: (12044) NIVEL MEDIO ADMINISTRATIVO  
Referência: 000 Carga Horária: 40H  
Un. Adm: (195707) HOSP REG DOUTOR ANTONIO CARLOS SOUTO FONTES  
A Partir de: 01/04/2021 Até30/04/2021  
Qtde Plantões: 14

Processo N.: 371758/2020

Nome: (299145/1) JOAO VICTOR MIRANDA FONTOURA DOS SANTOS

Cargo/Função: (12038) NIVEL TECNICO ASSISTENCIAL  
Referência: 000 Carga Horária: 40H  
Un. Adm: (195740) HOSP. REG. DE SINOP  
A Partir de: 01/07/2020 Até31/07/2020  
Qtde Plantões: 8

Processo N.: 174087/2021

Nome: (57835/2) JOAO XAVIER DE LIMA  
Cargo/Função: (4946) PROFIS TEC NIV MEDIO SERV SAUDE SUS  
Referência: D-008 Carga Horária: 40H  
Un. Adm: (195715) HOSP. REG. DE COLIDER  
A Partir de: 01/03/2021 Até31/03/2021  
Qtde Plantões: 12

Processo N.: 217367/2021

Nome: (57835/2) JOAO XAVIER DE LIMA  
Cargo/Função: (4946) PROFIS TEC NIV MEDIO SERV SAUDE SUS  
Referência: D-008 Carga Horária: 40H  
Un. Adm: (195715) HOSP. REG. DE COLIDER  
A Partir de: 01/04/2021 Até30/04/2021  
Qtde Plantões: 9

Processo N.: 476868/2020

Nome: (57835/2) JOAO XAVIER DE LIMA  
Cargo/Função: (4946) PROFIS TEC NIV MEDIO SERV SAUDE SUS  
Referência: D-008 Carga Horária: 40H  
Un. Adm: (195715) HOSP. REG. DE COLIDER  
A Partir de: 01/11/2020 Até30/11/2020  
Qtde Plantões: 12

Processo N.: 215540/2021

Nome: (114154/2) JOCENI DERMINDA SILVA  
Cargo/Função: (4946) PROFIS TEC NIV MEDIO SERV SAUDE SUS  
Referência: D-006 Carga Horária: 40H  
Un. Adm: (195685) HOSP. REG. DE RONDONOPOLIS IRMÂELZA GIOVANELLA  
A Partir de: 01/03/2021 Até31/03/2021  
Qtde Plantões: 13

Processo N.: 188701/2021

Nome: (296111/1) JOEL LOUBACK  
Cargo/Função: (12036) NIVEL SUPERIOR ASSISTENCIAL  
Referência: 000 Carga Horária: 40H  
Un. Adm: (195731) HOSP REG DE ALTA FLORESTA ALBERT SABIN  
A Partir de: 01/01/2021 Até31/01/2021  
Qtde Plantões: 14

Processo N.: 170675/2021

Nome: (291652/2) JOELISE MENEZES DE ARRUDA FARIA  
Cargo/Função: (12036) NIVEL SUPERIOR ASSISTENCIAL  
Referência: 000 Carga Horária: 30H  
Un. Adm: (195685) HOSP. REG. DE RONDONOPOLIS IRMÂELZA GIOVANELLA  
A Partir de: 01/09/2020 Até30/09/2020  
Qtde Plantões: 9

Processo N.: 215564/2021

Nome: (291652/2) JOELISE MENEZES DE ARRUDA FARIA  
Cargo/Função: (12036) NIVEL SUPERIOR ASSISTENCIAL  
Referência: 000 Carga Horária: 30H  
Un. Adm: (195685) HOSP. REG. DE RONDONOPOLIS IRMÂELZA GIOVANELLA  
A Partir de: 01/03/2021 Até24/03/2021  
Qtde Plantões: 6

Processo N.: 371758/2020

Nome: (292854/1) JOELMA PEREIRA CARVALHO  
Cargo/Função: (12038) NIVEL TECNICO ASSISTENCIAL  
Referência: 000 Carga Horária: 40H  
Un. Adm: (195740) HOSP. REG. DE SINOP  
A Partir de: 01/07/2020 Até31/07/2020  
Qtde Plantões: 8

Processo N.: 215750/2021

Nome: (60940/7) JOELY SANDRA SANTOS KLIMASCHEWSK  
Cargo/Função: (4912) PROFIS TEC NIV SUPERIOR SERV SAUDE SUS  
Referência: D-006 Carga Horária: 40H  
Un. Adm: (195685) HOSP. REG. DE RONDONOPOLIS IRMÂELZA GIOVANELLA  
A Partir de: 01/03/2021 Até31/03/2021  
Qtde Plantões: 10

Processo N.: 215556/2021

Nome: (293823/2) JOICE MARA RAMOS MARCENE  
Cargo/Função: (12040) NIVEL AUXILIAR ASSISTENCIAL  
Referência: 000 Carga Horária: 40H  
Un. Adm: (195685) HOSP. REG. DE RONDONOPOLIS IRMÂELZA GIOVANELLA  
A Partir de: 25/03/2021 Até31/03/2021  
Qtde Plantões: 3

Processo N.: 215582/2021

Nome: (293823/1) JOICE MARA RAMOS MARCENE  
Cargo/Função: (12040) NIVEL AUXILIAR ASSISTENCIAL  
Referência: 000 Carga Horária: 40H  
Un. Adm: (195685) HOSP. REG. DE RONDONOPOLIS IRMÂELZA GIOVANELLA  
A Partir de: 01/03/2021 Até23/03/2021  
Qtde Plantões: 10

Processo N.: 476868/2020

Nome: (106798/1) JONES ROBSON PEREIRA DA CUNHA  
Cargo/Função: (4946) PROFIS TEC NIV MEDIO SERV SAUDE SUS  
Referência: D-006 Carga Horária: 40H  
Un. Adm: (195715) HOSP. REG. DE COLIDER  
A Partir de: 01/11/2020 Até30/11/2020  
Qtde Plantões: 13

Processo N.: 216649/2021

Nome: (301147/1) JONES VENANCIO DA SILVA PAESANO  
Cargo/Função: (12044) NIVEL MEDIO ADMINISTRATIVO  
Referência: 000 Carga Horária: 40H



Un. Adm: (195707) HOSP REG DOUTOR ANTONIO CARLOS SOUTO FONTES  
A Partir de: 01/04/2021 Até30/04/2021  
Qtde Plantões: 13

Processo N.: 215824/2021

Nome: (95479/1) JOSE CARLOS DA SILVA  
Cargo/Função: (4946) PROFIS TEC NIV MEDIO SERV SAUDE SUS  
Referência: D-006 Carga Horária: 30H  
Un. Adm: (195685) HOSP. REG. DE RONDONOPOLIS IRMÃELZA GIOVANELLA  
A Partir de: 01/03/2021 Até10/03/2021  
Qtde Plantões: 3

Processo N.: 216649/2021

Nome: (280676/2) JOSE DOS SANTOS MORENO  
Cargo/Função: (12044) NIVEL MEDIO ADMINISTRATIVO  
Referência: 000 Carga Horária: 40H  
Un. Adm: (195707) HOSP REG DOUTOR ANTONIO CARLOS SOUTO FONTES  
A Partir de: 01/04/2021 Até30/04/2021  
Qtde Plantões: 13

Processo N.: 139251/2021

Nome: (55614/1) JOSE JORGE NASCIMENTO GOMES  
Cargo/Função: (4946) PROFIS TEC NIV MEDIO SERV SAUDE SUS  
Referência: D-009 Carga Horária: 40H  
Un. Adm: (195715) HOSP. REG. DE COLIDER  
A Partir de: 01/01/2021 Até31/01/2021  
Qtde Plantões: 14

Processo N.: 174087/2021

Nome: (55614/1) JOSE JORGE NASCIMENTO GOMES  
Cargo/Função: (4946) PROFIS TEC NIV MEDIO SERV SAUDE SUS  
Referência: D-009 Carga Horária: 40H  
Un. Adm: (195715) HOSP. REG. DE COLIDER  
A Partir de: 01/03/2021 Até31/03/2021  
Qtde Plantões: 13

Processo N.: 193349/2021

Nome: (55614/1) JOSE JORGE NASCIMENTO GOMES  
Cargo/Função: (4946) PROFIS TEC NIV MEDIO SERV SAUDE SUS  
Referência: D-009 Carga Horária: 40H  
Un. Adm: (195715) HOSP. REG. DE COLIDER  
A Partir de: 01/08/2020 Até31/08/2020  
Qtde Plantões: 13

Processo N.: 217367/2021

Nome: (55614/1) JOSE JORGE NASCIMENTO GOMES  
Cargo/Função: (4946) PROFIS TEC NIV MEDIO SERV SAUDE SUS  
Referência: D-009 Carga Horária: 40H  
Un. Adm: (195715) HOSP. REG. DE COLIDER  
A Partir de: 01/04/2021 Até30/04/2021  
Qtde Plantões: 12

Processo N.: 476868/2020

Nome: (55614/1) JOSE JORGE NASCIMENTO GOMES  
Cargo/Função: (4946) PROFIS TEC NIV MEDIO SERV SAUDE SUS  
Referência: D-009 Carga Horária: 40H  
Un. Adm: (195715) HOSP. REG. DE COLIDER  
A Partir de: 01/11/2020 Até30/11/2020  
Qtde Plantões: 12

Processo N.: 215813/2021

Nome: (95461/1) JOSE LUIS SOUZA GUIMARAES  
Cargo/Função: (4946) PROFIS TEC NIV MEDIO SERV SAUDE SUS  
Referência: D-006 Carga Horária: 40H  
Un. Adm: (195685) HOSP. REG. DE RONDONOPOLIS IRMÃELZA GIOVANELLA  
A Partir de: 01/03/2021 Até31/03/2021  
Qtde Plantões: 14

Processo N.: 216027/2021

Nome: (293852/1) JOSI KREMER DA ROSA MORAES  
Cargo/Função: (12038) NIVEL TECNICO ASSISTENCIAL  
Referência: 000 Carga Horária: 40H  
Un. Adm: (195685) HOSP. REG. DE RONDONOPOLIS IRMÃELZA GIOVANELLA  
A Partir de: 01/03/2021 Até24/03/2021  
Qtde Plantões: 12

Processo N.: 214215/2021

Nome: (281398/2) JOSIANE DA SILVA DE SOUZA DE MELO  
Cargo/Função: (12050) NIVEL FUNDAMENTAL  
Referência: 000 Carga Horária: 40H  
Un. Adm: (195731) HOSP REG DE ALTA FLORESTA ALBERT SABIN  
A Partir de: 14/01/2021 Até31/01/2021  
Qtde Plantões: 9

Processo N.: 216067/2021

Nome: (294002/1) JOSIANI DE ALMEIDA GHELLERE  
Cargo/Função: (12038) NIVEL TECNICO ASSISTENCIAL  
Referência: 000 Carga Horária: 40H  
Un. Adm: (195685) HOSP. REG. DE RONDONOPOLIS IRMÃELZA GIOVANELLA  
A Partir de: 01/03/2021 Até31/03/2021  
Qtde Plantões: 11

Processo N.: 214215/2021

Nome: (296372/1) JOSIELE PEREIRA ALMEIDA  
Cargo/Função: (12050) NIVEL FUNDAMENTAL  
Referência: 000 Carga Horária: 40H  
Un. Adm: (195731) HOSP REG DE ALTA FLORESTA ALBERT SABIN  
A Partir de: 01/01/2021 Até31/01/2021  
Qtde Plantões: 14

Processo N.: 214215/2021

Nome: (300322/1) JOSILEINE SANTOS DO CARMO  
Cargo/Função: (12050) NIVEL FUNDAMENTAL  
Referência: 000 Carga Horária: 40H  
Un. Adm: (195731) HOSP REG DE ALTA FLORESTA ALBERT SABIN  
A Partir de: 01/01/2021 Até31/01/2021

Qtde Plantões: 11

Processo N.: 212485/2021

Nome: (120583/6) JULIANA BONETTI  
Cargo/Função: (12036) NIVEL SUPERIOR ASSISTENCIAL  
Referência: 000 Carga Horária: 30H  
Un. Adm: (195715) HOSP. REG. DE COLIDER  
A Partir de: 01/04/2021 Até30/04/2021  
Qtde Plantões: 3

Processo N.: 198723/2021

Nome: (239384/5) JULIANA CRISTINA DA CRUZ  
Cargo/Função: (12036) NIVEL SUPERIOR ASSISTENCIAL  
Referência: 000 Carga Horária: 40H  
Un. Adm: (195685) HOSP. REG. DE RONDONOPOLIS IRMÃELZA GIOVANELLA  
A Partir de: 01/03/2021 Até24/03/2021  
Qtde Plantões: 12

Processo N.: 216067/2021

Nome: (293994/2) JULIANA PEREIRA ROSSETTI  
Cargo/Função: (12038) NIVEL TECNICO ASSISTENCIAL  
Referência: 000 Carga Horária: 40H  
Un. Adm: (195685) HOSP. REG. DE RONDONOPOLIS IRMÃELZA GIOVANELLA  
A Partir de: 25/03/2021 Até31/03/2021  
Qtde Plantões: 3

Processo N.: 216649/2021

Nome: (131320/28) JULIANE FREIRE CORDEIRO ROJAS  
Cargo/Função: (12044) NIVEL MEDIO ADMINISTRATIVO  
Referência: 000 Carga Horária: 40H  
Un. Adm: (195707) HOSP REG DOUTOR ANTONIO CARLOS SOUTO FONTES  
A Partir de: 01/04/2021 Até30/04/2021  
Qtde Plantões: 13

Processo N.: 216027/2021

Nome: (293324/2) JUNIELE PORTELA DA COSTA  
Cargo/Função: (12038) NIVEL TECNICO ASSISTENCIAL  
Referência: 000 Carga Horária: 40H  
Un. Adm: (195685) HOSP. REG. DE RONDONOPOLIS IRMÃELZA GIOVANELLA  
A Partir de: 01/03/2021 Até24/03/2021  
Qtde Plantões: 12

Processo N.: 174087/2021

Nome: (43768/2) JUSELI CORREIA DE SOUZA  
Cargo/Função: (4946) PROFIS TEC NIV MEDIO SERV SAUDE SUS  
Referência: D-010 Carga Horária: 40H  
Un. Adm: (195715) HOSP. REG. DE COLIDER  
A Partir de: 01/03/2021 Até31/03/2021  
Qtde Plantões: 12

Processo N.: 193349/2021

Nome: (43768/2) JUSELI CORREIA DE SOUZA  
Cargo/Função: (4946) PROFIS TEC NIV MEDIO SERV SAUDE SUS  
Referência: D-010 Carga Horária: 40H  
Un. Adm: (195715) HOSP. REG. DE COLIDER  
A Partir de: 01/08/2020 Até31/08/2020  
Qtde Plantões: 13

Processo N.: 217367/2021

Nome: (43768/2) JUSELI CORREIA DE SOUZA  
Cargo/Função: (4946) PROFIS TEC NIV MEDIO SERV SAUDE SUS  
Referência: D-010 Carga Horária: 40H  
Un. Adm: (195715) HOSP. REG. DE COLIDER  
A Partir de: 01/04/2021 Até30/04/2021  
Qtde Plantões: 13

Processo N.: 476868/2020

Nome: (43768/2) JUSELI CORREIA DE SOUZA  
Cargo/Função: (4946) PROFIS TEC NIV MEDIO SERV SAUDE SUS  
Referência: D-010 Carga Horária: 40H  
Un. Adm: (195715) HOSP. REG. DE COLIDER  
A Partir de: 01/11/2020 Até30/11/2020  
Qtde Plantões: 13

Processo N.: 215985/2021

Nome: (300488/1) KAIRO RODRIGO CARLOS  
Cargo/Função: (12046) NIVEL FUNDAMENTAL ADMINISTRATIVO  
Referência: 000 Carga Horária: 40H  
Un. Adm: (195685) HOSP. REG. DE RONDONOPOLIS IRMÃELZA GIOVANELLA  
A Partir de: 01/03/2021 Até31/03/2021  
Qtde Plantões: 14

Processo N.: 216067/2021

Nome: (293851/2) KATIA REGINA COUTINHO DA COSTA  
Cargo/Função: (12038) NIVEL TECNICO ASSISTENCIAL  
Referência: 000 Carga Horária: 40H  
Un. Adm: (195685) HOSP. REG. DE RONDONOPOLIS IRMÃELZA GIOVANELLA  
A Partir de: 25/03/2021 Até31/03/2021  
Qtde Plantões: 4

Processo N.: 216432/2021

Nome: (116038/1) KATIA REGINA SANTOS DE SOUZA  
Cargo/Função: (4946) PROFIS TEC NIV MEDIO SERV SAUDE SUS  
Referência: D-005 Carga Horária: 40H  
Un. Adm: (195685) HOSP. REG. DE RONDONOPOLIS IRMÃELZA GIOVANELLA  
A Partir de: 01/03/2021 Até31/03/2021  
Qtde Plantões: 13

Processo N.: 216067/2021

Nome: (292345/2) KATIE KELEN SILVA DE CASTRO  
Cargo/Função: (12038) NIVEL TECNICO ASSISTENCIAL  
Referência: 000 Carga Horária: 40H  
Un. Adm: (195685) HOSP. REG. DE RONDONOPOLIS IRMÃELZA GIOVANELLA  
A Partir de: 01/03/2021 Até31/03/2021  
Qtde Plantões: 9

Processo N.: 198772/2021

Nome: (292378/2) KATIUCE SOUZA NASCIMENTO  
 Cargo/Função: (12038) NIVEL TECNICO ASSISTENCIAL  
 Referência: 000 Carga Horária: 40H  
 Un. Adm: (195685) HOSP. REG. DE RONDONOPOLIS IRMÃELZA GIOVANELLA  
 A Partir de: 01/03/2021 Até24/03/2021  
 Qtde Plantões: 10

Processo N.: 215578/2021

Nome: (292378/3) KATIUCE SOUZA NASCIMENTO  
 Cargo/Função: (12038) NIVEL TECNICO ASSISTENCIAL  
 Referência: 000 Carga Horária: 40H  
 Un. Adm: (195685) HOSP. REG. DE RONDONOPOLIS IRMÃELZA GIOVANELLA  
 A Partir de: 25/03/2021 Até31/03/2021  
 Qtde Plantões: 3

Processo N.: 371758/2020

Nome: (299147/1) KELI NAARA BOSCHETTI DO NASCIMENTO  
 Cargo/Função: (12038) NIVEL TECNICO ASSISTENCIAL  
 Referência: 000 Carga Horária: 40H  
 Un. Adm: (195740) HOSP. REG. DE SINOP  
 A Partir de: 01/07/2020 Até31/07/2020  
 Qtde Plantões: 14

Processo N.: 198707/2021

Nome: (291654/2) KELICA CRISTINA DOMINGUES RAMOS  
 Cargo/Função: (12040) NIVEL AUXILIAR ASSISTENCIAL  
 Referência: 000 Carga Horária: 40H  
 Un. Adm: (195685) HOSP. REG. DE RONDONOPOLIS IRMÃELZA GIOVANELLA  
 A Partir de: 01/03/2021 Até24/03/2021  
 Qtde Plantões: 11

Processo N.: 215556/2021

Nome: (291654/3) KELICA CRISTINA DOMINGUES RAMOS  
 Cargo/Função: (12040) NIVEL AUXILIAR ASSISTENCIAL  
 Referência: 000 Carga Horária: 40H  
 Un. Adm: (195685) HOSP. REG. DE RONDONOPOLIS IRMÃELZA GIOVANELLA  
 A Partir de: 25/03/2021 Até31/03/2021  
 Qtde Plantões: 3

Processo N.: 214237/2021

Nome: (69441/2) KELSILENE SOLER  
 Cargo/Função: (4912) PROFIS TEC NIV SUPERIOR SERV SAUDE SUS  
 Referência: D-007 Carga Horária: 40H  
 Un. Adm: (195715) HOSP. REG. DE COLIDER  
 A Partir de: 01/04/2021 Até30/04/2021  
 Qtde Plantões: 13

Processo N.: 371758/2020

Nome: (292796/2) KETLEN RAFAELA ALVES FONSECA  
 Cargo/Função: (12038) NIVEL TECNICO ASSISTENCIAL  
 Referência: 000 Carga Horária: 40H  
 Un. Adm: (195740) HOSP. REG. DE SINOP  
 A Partir de: 01/07/2020 Até31/07/2020  
 Qtde Plantões: 14

Processo N.: 212484/2021

Nome: (294745/1) KEZIA MARQUES DOS SANTOS  
 Cargo/Função: (12036) NIVEL SUPERIOR ASSISTENCIAL  
 Referência: 000 Carga Horária: 40H  
 Un. Adm: (195715) HOSP. REG. DE COLIDER  
 A Partir de: 01/04/2021 Até30/04/2021  
 Qtde Plantões: 9

Processo N.: 198723/2021

Nome: (293894/1) LARISSA TAVARES DA SILVA  
 Cargo/Função: (12036) NIVEL SUPERIOR ASSISTENCIAL  
 Referência: 000 Carga Horária: 40H  
 Un. Adm: (195685) HOSP. REG. DE RONDONOPOLIS IRMÃELZA GIOVANELLA  
 A Partir de: 01/03/2021 Até24/03/2021  
 Qtde Plantões: 12

Processo N.: 174509/2021

Nome: (300422/1) LARYSSA SILVA DA VEIGA  
 Cargo/Função: (12050) NIVEL FUNDAMENTAL  
 Referência: 000 Carga Horária: 40H  
 Un. Adm: (195715) HOSP. REG. DE COLIDER  
 A Partir de: 01/03/2021 Até31/03/2021  
 Qtde Plantões: 14

Processo N.: 214215/2021

Nome: (281364/2) LAUDENICE RODRIGUES CHAGAS  
 Cargo/Função: (12050) NIVEL FUNDAMENTAL  
 Referência: 000 Carga Horária: 40H  
 Un. Adm: (195731) HOSP REG DE ALTA FLORESTA ALBERT SABIN  
 A Partir de: 01/01/2021 Até31/01/2021  
 Qtde Plantões: 14

Processo N.: 215572/2021

Nome: (295764/1) LAUDIANE CALDEIRA FRATIN DE SOUZA  
 Cargo/Função: (12036) NIVEL SUPERIOR ASSISTENCIAL  
 Referência: 000 Carga Horária: 40H  
 Un. Adm: (195685) HOSP. REG. DE RONDONOPOLIS IRMÃELZA GIOVANELLA  
 A Partir de: 01/03/2021 Até31/03/2021  
 Qtde Plantões: 14

Processo N.: 215900/2021

Nome: (293900/2) LAUDIMAR MARIA DE SOUZA  
 Cargo/Função: (12038) NIVEL TECNICO ASSISTENCIAL  
 Referência: 000 Carga Horária: 40H  
 Un. Adm: (195685) HOSP. REG. DE RONDONOPOLIS IRMÃELZA GIOVANELLA  
 A Partir de: 25/03/2021 Até31/03/2021  
 Qtde Plantões: 1

Processo N.: 216067/2021

Nome: (295571/1) LAURA CRISTINA DA SILVA TEIXEIRA

Cargo/Função: (12038) NIVEL TECNICO ASSISTENCIAL

Referência: 000 Carga Horária: 40H  
 Un. Adm: (195685) HOSP. REG. DE RONDONOPOLIS IRMÃELZA GIOVANELLA  
 A Partir de: 01/03/2021 Até31/03/2021  
 Qtde Plantões: 13

Processo N.: 215552/2021

Nome: (292874/2) LAURO CESAR SOUZA DA SILVA  
 Cargo/Função: (12036) NIVEL SUPERIOR ASSISTENCIAL  
 Referência: 000 Carga Horária: 40H  
 Un. Adm: (195685) HOSP. REG. DE RONDONOPOLIS IRMÃELZA GIOVANELLA  
 A Partir de: 01/03/2021 Até24/03/2021  
 Qtde Plantões: 12

Processo N.: 174509/2021

Nome: (289203/2) LAYLA DE SOUZA MELO  
 Cargo/Função: (12050) NIVEL FUNDAMENTAL  
 Referência: 000 Carga Horária: 40H  
 Un. Adm: (195715) HOSP. REG. DE COLIDER  
 A Partir de: 01/03/2021 Até31/03/2021  
 Qtde Plantões: 14

Processo N.: 174509/2021

Nome: (300420/1) LAYNARA CRISTINA SILVA DA VEIGA  
 Cargo/Função: (12050) NIVEL FUNDAMENTAL  
 Referência: 000 Carga Horária: 40H  
 Un. Adm: (195715) HOSP. REG. DE COLIDER  
 A Partir de: 01/03/2021 Até31/03/2021  
 Qtde Plantões: 14

Processo N.: 216649/2021

Nome: (282088/3) LEANDRA APARECIDA DE MORAES  
 Cargo/Função: (12044) NIVEL MEDIO ADMINISTRATIVO  
 Referência: 000 Carga Horária: 40H  
 Un. Adm: (195707) HOSP REG DOUTOR ANTONIO CARLOS SOUTO FONTES  
 A Partir de: 01/04/2021 Até30/04/2021  
 Qtde Plantões: 13

Processo N.: 198723/2021

Nome: (292298/2) LEIDE MAURA DA SILVA MOREIRA  
 Cargo/Função: (12036) NIVEL SUPERIOR ASSISTENCIAL  
 Referência: 000 Carga Horária: 40H  
 Un. Adm: (195685) HOSP. REG. DE RONDONOPOLIS IRMÃELZA GIOVANELLA  
 A Partir de: 01/03/2021 Até24/03/2021  
 Qtde Plantões: 6

Processo N.: 216649/2021

Nome: (285653/3) LEILA BENEDITA DA SILVA GARCIA  
 Cargo/Função: (12044) NIVEL MEDIO ADMINISTRATIVO  
 Referência: 000 Carga Horária: 40H  
 Un. Adm: (195707) HOSP REG DOUTOR ANTONIO CARLOS SOUTO FONTES  
 A Partir de: 07/04/2021 Até30/04/2021  
 Qtde Plantões: 11

Processo N.: 139251/2021

Nome: (43716/2) LEILA DE CASSIA ROCHA DE SANTANA  
 Cargo/Função: (4946) PROFIS TEC NIV MEDIO SERV SAUDE SUS  
 Referência: D-009 Carga Horária: 40H  
 Un. Adm: (195715) HOSP. REG. DE COLIDER  
 A Partir de: 01/01/2021 Até31/01/2021  
 Qtde Plantões: 14

Processo N.: 174087/2021

Nome: (43716/2) LEILA DE CASSIA ROCHA DE SANTANA  
 Cargo/Função: (4946) PROFIS TEC NIV MEDIO SERV SAUDE SUS  
 Referência: D-009 Carga Horária: 40H  
 Un. Adm: (195715) HOSP. REG. DE COLIDER  
 A Partir de: 01/03/2021 Até31/03/2021  
 Qtde Plantões: 13

Processo N.: 193349/2021

Nome: (43716/2) LEILA DE CASSIA ROCHA DE SANTANA  
 Cargo/Função: (4946) PROFIS TEC NIV MEDIO SERV SAUDE SUS  
 Referência: D-009 Carga Horária: 40H  
 Un. Adm: (195715) HOSP. REG. DE COLIDER  
 A Partir de: 01/08/2020 Até31/08/2020  
 Qtde Plantões: 13

Processo N.: 217367/2021

Nome: (43716/2) LEILA DE CASSIA ROCHA DE SANTANA  
 Cargo/Função: (4946) PROFIS TEC NIV MEDIO SERV SAUDE SUS  
 Referência: D-009 Carga Horária: 40H  
 Un. Adm: (195715) HOSP. REG. DE COLIDER  
 A Partir de: 01/04/2021 Até30/04/2021  
 Qtde Plantões: 13

Processo N.: 476868/2020

Nome: (43716/2) LEILA DE CASSIA ROCHA DE SANTANA  
 Cargo/Função: (4946) PROFIS TEC NIV MEDIO SERV SAUDE SUS  
 Referência: D-009 Carga Horária: 40H  
 Un. Adm: (195715) HOSP. REG. DE COLIDER  
 A Partir de: 01/11/2020 Até30/11/2020  
 Qtde Plantões: 13

Processo N.: 215540/2021

Nome: (118912/1) LEILA PEREIRA BASILIO  
 Cargo/Função: (4946) PROFIS TEC NIV MEDIO SERV SAUDE SUS  
 Referência: D-005 Carga Horária: 40H  
 Un. Adm: (195685) HOSP. REG. DE RONDONOPOLIS IRMÃELZA GIOVANELLA  
 A Partir de: 01/03/2021 Até31/03/2021  
 Qtde Plantões: 14

Processo N.: 216067/2021

Nome: (296519/1) LEILIANA ALVES DE SOUSA  
 Cargo/Função: (12038) NIVEL TECNICO ASSISTENCIAL  
 Referência: 000 Carga Horária: 40H

Un. Adm: (195685) HOSP. REG. DE RONDONOPOLIS IRMÃELZA GIOVANELLA  
A Partir de: 01/03/2021 Até31/03/2021  
Qtde Plantões: 14

Processo N.: 139251/2021  
Nome: (91013/1) LEIVA BRIZOLA  
Cargo/Função: (4946) PROFIS TEC NIV MEDIO SERV SAUDE SUS  
Referência: D-007 Carga Horária: 40H  
Un. Adm: (195715) HOSP. REG. DE COLIDER  
A Partir de: 01/01/2021 Até31/01/2021  
Qtde Plantões: 13

Processo N.: 174087/2021  
Nome: (91013/1) LEIVA BRIZOLA  
Cargo/Função: (4946) PROFIS TEC NIV MEDIO SERV SAUDE SUS  
Referência: D-007 Carga Horária: 40H  
Un. Adm: (195715) HOSP. REG. DE COLIDER  
A Partir de: 01/03/2021 Até31/03/2021  
Qtde Plantões: 14

Processo N.: 193349/2021  
Nome: (91013/1) LEIVA BRIZOLA  
Cargo/Função: (4946) PROFIS TEC NIV MEDIO SERV SAUDE SUS  
Referência: D-007 Carga Horária: 40H  
Un. Adm: (195715) HOSP. REG. DE COLIDER  
A Partir de: 01/08/2020 Até31/08/2020  
Qtde Plantões: 14

Processo N.: 476868/2020  
Nome: (91013/1) LEIVA BRIZOLA  
Cargo/Função: (4946) PROFIS TEC NIV MEDIO SERV SAUDE SUS  
Referência: D-007 Carga Horária: 40H  
Un. Adm: (195715) HOSP. REG. DE COLIDER  
A Partir de: 01/11/2020 Até30/11/2020  
Qtde Plantões: 13

Processo N.: 174515/2021  
Nome: (294756/1) LENITA FRAZAO MUNIZ  
Cargo/Função: (12036) NIVEL SUPERIOR ASSISTENCIAL  
Referência: 000 Carga Horária: 40H  
Un. Adm: (195715) HOSP. REG. DE COLIDER  
A Partir de: 01/03/2021 Até31/03/2021  
Qtde Plantões: 14

Processo N.: 212486/2021  
Nome: (294756/1) LENITA FRAZAO MUNIZ  
Cargo/Função: (12036) NIVEL SUPERIOR ASSISTENCIAL  
Referência: 000 Carga Horária: 40H  
Un. Adm: (195715) HOSP. REG. DE COLIDER  
A Partir de: 01/04/2021 Até30/04/2021  
Qtde Plantões: 14

Processo N.: 214215/2021  
Nome: (281741/2) LEONAIÁ BATISTA  
Cargo/Função: (12050) NIVEL FUNDAMENTAL  
Referência: 000 Carga Horária: 40H  
Un. Adm: (195731) HOSP REG DE ALTA FLORESTA ALBERT SABIN  
A Partir de: 01/01/2021 Até31/01/2021  
Qtde Plantões: 12

Processo N.: 215540/2021  
Nome: (118894/1) LEONILDA DE SOUZA  
Cargo/Função: (4946) PROFIS TEC NIV MEDIO SERV SAUDE SUS  
Referência: D-006 Carga Horária: 40H  
Un. Adm: (195685) HOSP. REG. DE RONDONOPOLIS IRMÃELZA GIOVANELLA  
A Partir de: 03/03/2021 Até31/03/2021  
Qtde Plantões: 13

Processo N.: 216067/2021  
Nome: (292399/3) LIDIANE DE JESUS PINTO  
Cargo/Função: (12038) NIVEL TECNICO ASSISTENCIAL  
Referência: 000 Carga Horária: 40H  
Un. Adm: (195685) HOSP. REG. DE RONDONOPOLIS IRMÃELZA GIOVANELLA  
A Partir de: 25/03/2021 Até31/03/2021  
Qtde Plantões: 4

Processo N.: 216067/2021  
Nome: (299116/1) LILIAN ALCANTARA DE MAGALHAES  
Cargo/Função: (12038) NIVEL TECNICO ASSISTENCIAL  
Referência: 000 Carga Horária: 40H  
Un. Adm: (195685) HOSP. REG. DE RONDONOPOLIS IRMÃELZA GIOVANELLA  
A Partir de: 01/03/2021 Até31/03/2021  
Qtde Plantões: 14

Processo N.: 171380/2021  
Nome: (118380/1) LINDALVA ALCANTARA REZENDE  
Cargo/Função: (4946) PROFIS TEC NIV MEDIO SERV SAUDE SUS  
Referência: D-006 Carga Horária: 40H  
Un. Adm: (195685) HOSP. REG. DE RONDONOPOLIS IRMÃELZA GIOVANELLA  
A Partir de: 01/02/2021 Até28/02/2021  
Qtde Plantões: 13

Processo N.: 198772/2021  
Nome: (291658/2) LINDIONORA PIRES DE ALCANTARA  
Cargo/Função: (12038) NIVEL TECNICO ASSISTENCIAL  
Referência: 000 Carga Horária: 40H  
Un. Adm: (195685) HOSP. REG. DE RONDONOPOLIS IRMÃELZA GIOVANELLA  
A Partir de: 01/03/2021 Até24/03/2021  
Qtde Plantões: 11

Processo N.: 215578/2021  
Nome: (291658/3) LINDIONORA PIRES DE ALCANTARA  
Cargo/Função: (12038) NIVEL TECNICO ASSISTENCIAL  
Referência: 000 Carga Horária: 40H  
Un. Adm: (195685) HOSP. REG. DE RONDONOPOLIS IRMÃELZA GIOVANELLA  
A Partir de: 25/03/2021 Até31/03/2021

Qtde Plantões: 4

Processo N.: 217307/2021  
Nome: (95502/1) LINDOBERG JOSE DE SOUZA  
Cargo/Função: (4912) PROFIS TEC NIV SUPERIOR SERV SAUDE SUS  
Referência: D-007 Carga Horária: 40H  
Un. Adm: (195685) HOSP. REG. DE RONDONOPOLIS IRMÃELZA GIOVANELLA  
A Partir de: 01/03/2021 Até31/03/2021  
Qtde Plantões: 13

Processo N.: 232040/2021  
Nome: (115829/1) LINDOMAR DAMAS DE FREITAS  
Cargo/Função: (4912) PROFIS TEC NIV SUPERIOR SERV SAUDE SUS  
Referência: D-004 Carga Horária: 30H  
Un. Adm: (195685) HOSP. REG. DE RONDONOPOLIS IRMÃELZA GIOVANELLA  
A Partir de: 01/03/2021 Até31/03/2021  
Qtde Plantões: 8

Processo N.: 174509/2021  
Nome: (281449/2) LORENA DA SILVA  
Cargo/Função: (12050) NIVEL FUNDAMENTAL  
Referência: 000 Carga Horária: 40H  
Un. Adm: (195715) HOSP. REG. DE COLIDER  
A Partir de: 01/03/2021 Até31/03/2021  
Qtde Plantões: 9

Processo N.: 215543/2021  
Nome: (118895/1) LOURDES CARDOSO TORMES  
Cargo/Função: (4989) PROFIS APOIO SERV SAUDE SUS  
Referência: D-006 Carga Horária: 40H  
Un. Adm: (195685) HOSP. REG. DE RONDONOPOLIS IRMÃELZA GIOVANELLA  
A Partir de: 01/03/2021 Até31/03/2021  
Qtde Plantões: 1

Processo N.: 215564/2021  
Nome: (291644/2) LUANA VICENTE  
Cargo/Função: (12036) NIVEL SUPERIOR ASSISTENCIAL  
Referência: 000 Carga Horária: 30H  
Un. Adm: (195685) HOSP. REG. DE RONDONOPOLIS IRMÃELZA GIOVANELLA  
A Partir de: 01/03/2021 Até24/03/2021  
Qtde Plantões: 8

Processo N.: 371758/2020  
Nome: (297155/1) LUCAS FERNANDO ALVES MATOS  
Cargo/Função: (12038) NIVEL TECNICO ASSISTENCIAL  
Referência: 000 Carga Horária: 40H  
Un. Adm: (195740) HOSP. REG. DE SINOP  
A Partir de: 01/07/2020 Até31/07/2020  
Qtde Plantões: 7

Processo N.: 214215/2021  
Nome: (281466/2) LUCIANA APARECIDA DE ALMEIDA FREIRE  
Cargo/Função: (12050) NIVEL FUNDAMENTAL  
Referência: 000 Carga Horária: 40H  
Un. Adm: (195731) HOSP REG DE ALTA FLORESTA ALBERT SABIN  
A Partir de: 01/01/2021 Até31/01/2021  
Qtde Plantões: 9

Processo N.: 371758/2020  
Nome: (292832/1) LUCIANA DA COSTA  
Cargo/Função: (12038) NIVEL TECNICO ASSISTENCIAL  
Referência: 000 Carga Horária: 40H  
Un. Adm: (195740) HOSP. REG. DE SINOP  
A Partir de: 01/07/2020 Até31/07/2020  
Qtde Plantões: 10

Processo N.: 371758/2020  
Nome: (296999/1) LUCIANA OLIVEIRA DE CARVALHO  
Cargo/Função: (12038) NIVEL TECNICO ASSISTENCIAL  
Referência: 000 Carga Horária: 40H  
Un. Adm: (195740) HOSP. REG. DE SINOP  
A Partir de: 01/07/2020 Até31/07/2020  
Qtde Plantões: 11

Processo N.: 371758/2020  
Nome: (299150/1) LUCIANA SILVA DA CONCEICAO  
Cargo/Função: (12038) NIVEL TECNICO ASSISTENCIAL  
Referência: 000 Carga Horária: 40H  
Un. Adm: (195740) HOSP. REG. DE SINOP  
A Partir de: 01/07/2020 Até31/07/2020  
Qtde Plantões: 14

Processo N.: 313859/2020  
Nome: (289297/2) LUCIANO LEANDRO RODRIGUES  
Cargo/Função: (12048) NIVEL TECNICO OPERACIONAL  
Referência: 000 Carga Horária: 40H  
Un. Adm: (195715) HOSP. REG. DE COLIDER  
A Partir de: 01/07/2020 Até31/07/2020  
Qtde Plantões: 14

Processo N.: 214215/2021  
Nome: (289519/2) LUCILEIA DOS SANTOS DE SOUZA  
Cargo/Função: (12050) NIVEL FUNDAMENTAL  
Referência: 000 Carga Horária: 40H  
Un. Adm: (195731) HOSP REG DE ALTA FLORESTA ALBERT SABIN  
A Partir de: 01/01/2021 Até31/01/2021  
Qtde Plantões: 14

Processo N.: 214215/2021  
Nome: (296371/1) LUCILENE DOS SANTOS SOUZA  
Cargo/Função: (12050) NIVEL FUNDAMENTAL  
Referência: 000 Carga Horária: 40H  
Un. Adm: (195731) HOSP REG DE ALTA FLORESTA ALBERT SABIN  
A Partir de: 01/01/2021 Até03/01/2021  
Qtde Plantões: 1

Processo N.: 174509/2021

Nome: (281455/2) LUCILENE ELIZA DE SOUZA  
Cargo/Função: (12050) NIVEL FUNDAMENTAL  
Referência: 000 Carga Horária: 40H  
Un. Adm: (195715) HOSP. REG. DE COLIDER  
A Partir de: 01/03/2021 Até31/03/2021  
Qtde Plantões: 14

Processo N.: 215538/2021

Nome: (68598/2) LUCIMAR RIBEIRO BUENO  
Cargo/Função: (4946) PROFIS TEC NIV MEDIO SERV SAUDE SUS  
Referência: D-006 Carga Horária: 40H  
Un. Adm: (195685) HOSP. REG. DE RONDONOPOLIS IRMÃELZA GIOVANELLA  
A Partir de: 01/03/2021 Até31/03/2021  
Qtde Plantões: 13

Processo N.: 198772/2021

Nome: (293847/1) LUCIMARA KREMER DA ROSA COSTA  
Cargo/Função: (12038) NIVEL TECNICO ASSISTENCIAL  
Referência: 000 Carga Horária: 40H  
Un. Adm: (195685) HOSP. REG. DE RONDONOPOLIS IRMÃELZA GIOVANELLA  
A Partir de: 01/03/2021 Até24/03/2021  
Qtde Plantões: 12

Processo N.: 215578/2021

Nome: (293847/2) LUCIMARA KREMER DA ROSA COSTA  
Cargo/Função: (12038) NIVEL TECNICO ASSISTENCIAL  
Referência: 000 Carga Horária: 40H  
Un. Adm: (195685) HOSP. REG. DE RONDONOPOLIS IRMÃELZA GIOVANELLA  
A Partir de: 25/03/2021 Até31/03/2021  
Qtde Plantões: 3

Processo N.: 186208/2021

Nome: (281444/2) LUCINEIA APARECIDA DA CONCEICAO PIMENTEL  
Cargo/Função: (12046) NIVEL FUNDAMENTAL ADMINISTRATIVO  
Referência: 000 Carga Horária: 40H  
Un. Adm: (195731) HOSP REG DE ALTA FLORESTA ALBERT SABIN  
A Partir de: 01/01/2021 Até31/01/2021  
Qtde Plantões: 14

Processo N.: 186306/2021

Nome: (281444/2) LUCINEIA APARECIDA DA CONCEICAO PIMENTEL  
Cargo/Função: (12046) NIVEL FUNDAMENTAL ADMINISTRATIVO  
Referência: 000 Carga Horária: 40H  
Un. Adm: (195731) HOSP REG DE ALTA FLORESTA ALBERT SABIN  
A Partir de: 01/12/2020 Até31/12/2020  
Qtde Plantões: 14

Processo N.: 215863/2021

Nome: (281444/2) LUCINEIA APARECIDA DA CONCEICAO PIMENTEL  
Cargo/Função: (12046) NIVEL FUNDAMENTAL ADMINISTRATIVO  
Referência: 000 Carga Horária: 40H  
Un. Adm: (195731) HOSP REG DE ALTA FLORESTA ALBERT SABIN  
A Partir de: 01/02/2021 Até02/02/2021  
Qtde Plantões: 1

Processo N.: 371758/2020

Nome: (292884/1) LUCINEIA DA SILVA  
Cargo/Função: (12038) NIVEL TECNICO ASSISTENCIAL  
Referência: 000 Carga Horária: 40H  
Un. Adm: (195740) HOSP. REG. DE SINOP  
A Partir de: 01/07/2020 Até31/07/2020  
Qtde Plantões: 9

Processo N.: 371758/2020

Nome: (299140/1) LUCINEIDE CLAUDIA JURUCATU  
Cargo/Função: (12038) NIVEL TECNICO ASSISTENCIAL  
Referência: 000 Carga Horária: 40H  
Un. Adm: (195740) HOSP. REG. DE SINOP  
A Partir de: 01/07/2020 Até31/07/2020  
Qtde Plantões: 14

Processo N.: 212484/2021

Nome: (124259/5) LUIZ CARLOS COLONELLI  
Cargo/Função: (12036) NIVEL SUPERIOR ASSISTENCIAL  
Referência: 000 Carga Horária: 40H  
Un. Adm: (195715) HOSP. REG. DE COLIDER  
A Partir de: 01/04/2021 Até30/04/2021  
Qtde Plantões: 14

Processo N.: 139251/2021

Nome: (90310/1) LUIZ GONZAGA PINTO  
Cargo/Função: (4946) PROFIS TEC NIV MEDIO SERV SAUDE SUS  
Referência: D-007 Carga Horária: 40H  
Un. Adm: (195715) HOSP. REG. DE COLIDER  
A Partir de: 01/01/2021 Até31/01/2021  
Qtde Plantões: 13

Processo N.: 193349/2021

Nome: (90310/1) LUIZ GONZAGA PINTO  
Cargo/Função: (4946) PROFIS TEC NIV MEDIO SERV SAUDE SUS  
Referência: D-007 Carga Horária: 40H  
Un. Adm: (195715) HOSP. REG. DE COLIDER  
A Partir de: 01/08/2020 Até31/08/2020  
Qtde Plantões: 14

Processo N.: 217367/2021

Nome: (90310/1) LUIZ GONZAGA PINTO  
Cargo/Função: (4946) PROFIS TEC NIV MEDIO SERV SAUDE SUS  
Referência: D-007 Carga Horária: 40H  
Un. Adm: (195715) HOSP. REG. DE COLIDER  
A Partir de: 01/04/2021 Até30/04/2021  
Qtde Plantões: 13

Processo N.: 476868/2020

Nome: (90310/1) LUIZ GONZAGA PINTO

Cargo/Função: (4946) PROFIS TEC NIV MEDIO SERV SAUDE SUS  
Referência: D-007 Carga Horária: 40H  
Un. Adm: (195715) HOSP. REG. DE COLIDER  
A Partir de: 01/11/2020 Até30/11/2020  
Qtde Plantões: 13

Processo N.: 216649/2021

Nome: (299684/1) LUIZ GUSTAVO PEREIRA ORTEGA  
Cargo/Função: (12044) NIVEL MEDIO ADMINISTRATIVO  
Referência: 000 Carga Horária: 40H  
Un. Adm: (195707) HOSP REG DOUTOR ANTONIO CARLOS SOUTO FONTES  
A Partir de: 01/04/2021 Até30/04/2021  
Qtde Plantões: 13

Processo N.: 216067/2021

Nome: (293846/2) LUIZ HENRIQUE ALVES PEREIRA  
Cargo/Função: (12038) NIVEL TECNICO ASSISTENCIAL  
Referência: 000 Carga Horária: 40H  
Un. Adm: (195685) HOSP. REG. DE RONDONOPOLIS IRMÃELZA GIOVANELLA  
A Partir de: 25/03/2021 Até31/03/2021  
Qtde Plantões: 3

Processo N.: 214215/2021

Nome: (281377/2) LUSETINA MARIA RIBEIRO GOMES  
Cargo/Função: (12050) NIVEL FUNDAMENTAL  
Referência: 000 Carga Horária: 40H  
Un. Adm: (195731) HOSP REG DE ALTA FLORESTA ALBERT SABIN  
A Partir de: 01/01/2021 Até31/01/2021  
Qtde Plantões: 14

Processo N.: 371758/2020

Nome: (292634/1) LUZIA APARECIDA DA SILVA  
Cargo/Função: (12038) NIVEL TECNICO ASSISTENCIAL  
Referência: 000 Carga Horária: 40H  
Un. Adm: (195740) HOSP. REG. DE SINOP  
A Partir de: 01/07/2020 Até31/07/2020  
Qtde Plantões: 14

Processo N.: 215824/2021

Nome: (73617/4) LUZIA MARTINS FERREIRA  
Cargo/Função: (4946) PROFIS TEC NIV MEDIO SERV SAUDE SUS  
Referência: D-008 Carga Horária: 30H  
Un. Adm: (195685) HOSP. REG. DE RONDONOPOLIS IRMÃELZA GIOVANELLA  
A Partir de: 01/03/2021 Até31/03/2021  
Qtde Plantões: 7

Processo N.: 174509/2021

Nome: (88464/25) LUZIA MENDES AMARAL OLIVEIRA  
Cargo/Função: (12050) NIVEL FUNDAMENTAL  
Referência: 000 Carga Horária: 40H  
Un. Adm: (195715) HOSP. REG. DE COLIDER  
A Partir de: 01/03/2021 Até31/03/2021  
Qtde Plantões: 14

Processo N.: 216067/2021

Nome: (292404/3) LUZINETE FERREIRA DA SILVA CAMARGO  
Cargo/Função: (12038) NIVEL TECNICO ASSISTENCIAL  
Referência: 000 Carga Horária: 40H  
Un. Adm: (195685) HOSP. REG. DE RONDONOPOLIS IRMÃELZA GIOVANELLA  
A Partir de: 25/03/2021 Até31/03/2021  
Qtde Plantões: 4

Processo N.: 371758/2020

Nome: (98104/10) LUZINEUZA BARBOZA DOS SANTOS  
Cargo/Função: (12038) NIVEL TECNICO ASSISTENCIAL  
Referência: 000 Carga Horária: 40H  
Un. Adm: (195740) HOSP. REG. DE SINOP  
A Partir de: 01/07/2020 Até31/07/2020  
Qtde Plantões: 13

Processo N.: 214215/2021

Nome: (281460/2) MAGNA FELIX DE ANDRADE  
Cargo/Função: (12050) NIVEL FUNDAMENTAL  
Referência: 000 Carga Horária: 40H  
Un. Adm: (195731) HOSP REG DE ALTA FLORESTA ALBERT SABIN  
A Partir de: 01/01/2021 Até31/01/2021  
Qtde Plantões: 14

Processo N.: 371758/2020

Nome: (292629/1) MAGNOLIA DA SILVA NOVAIS  
Cargo/Função: (12038) NIVEL TECNICO ASSISTENCIAL  
Referência: 000 Carga Horária: 40H  
Un. Adm: (195740) HOSP. REG. DE SINOP  
A Partir de: 01/07/2020 Até31/07/2020  
Qtde Plantões: 8

Processo N.: 214215/2021

Nome: (243521/7) MAIR ROSA DE ASSIS RODRIGUES  
Cargo/Função: (12050) NIVEL FUNDAMENTAL  
Referência: 000 Carga Horária: 40H  
Un. Adm: (195731) HOSP REG DE ALTA FLORESTA ALBERT SABIN  
A Partir de: 01/01/2021 Até31/01/2021  
Qtde Plantões: 14

Processo N.: 198772/2021

Nome: (292191/2) MARCELA SAMANTA DA SILVA PURCINELLI  
Cargo/Função: (12038) NIVEL TECNICO ASSISTENCIAL  
Referência: 000 Carga Horária: 40H  
Un. Adm: (195685) HOSP. REG. DE RONDONOPOLIS IRMÃELZA GIOVANELLA  
A Partir de: 01/03/2021 Até24/03/2021  
Qtde Plantões: 11

Processo N.: 215578/2021

Nome: (292191/3) MARCELA SAMANTA DA SILVA PURCINELLI  
Cargo/Função: (12038) NIVEL TECNICO ASSISTENCIAL  
Referência: 000 Carga Horária: 40H

Un. Adm: (195685) HOSP. REG. DE RONDONOPOLIS IRMÃELZA GIOVANELLA  
A Partir de: 25/03/2021 Até31/03/2021  
Qtde Plantões: 4

Processo N.: 216432/2021

Nome: (117551/1) MARCIA ALVES DE OLIVEIRA  
Cargo/Função: (4946) PROFIS TEC NIV MEDIO SERV SAUDE SUS  
Referência: D-006 Carga Horária: 40H  
Un. Adm: (195685) HOSP. REG. DE RONDONOPOLIS IRMÃELZA GIOVANELLA  
A Partir de: 01/03/2021 Até31/03/2021  
Qtde Plantões: 13

Processo N.: 214589/2021

Nome: (300234/1) MARCIA AMANCIO  
Cargo/Função: (12044) NIVEL MEDIO ADMINISTRATIVO  
Referência: 000 Carga Horária: 40H  
Un. Adm: (195731) HOSP REG DE ALTA FLORESTA ALBERT SABIN  
A Partir de: 01/02/2021 Até28/02/2021  
Qtde Plantões: 13

Processo N.: 198723/2021

Nome: (227841/2) MARCIA AMORIM GENTIL  
Cargo/Função: (12036) NIVEL SUPERIOR ASSISTENCIAL  
Referência: 000 Carga Horária: 40H  
Un. Adm: (195685) HOSP. REG. DE RONDONOPOLIS IRMÃELZA GIOVANELLA  
A Partir de: 01/03/2021 Até24/03/2021  
Qtde Plantões: 9

Processo N.: 198723/2021

Nome: (293891/1) MARCIA APARECIDA DA ROCHA  
Cargo/Função: (12036) NIVEL SUPERIOR ASSISTENCIAL  
Referência: 000 Carga Horária: 40H  
Un. Adm: (195685) HOSP. REG. DE RONDONOPOLIS IRMÃELZA GIOVANELLA  
A Partir de: 01/03/2021 Até24/03/2021  
Qtde Plantões: 11

Processo N.: 214215/2021

Nome: (212525/6) MARCIA CRISTINA PEDROSO  
Cargo/Função: (12050) NIVEL FUNDAMENTAL  
Referência: 000 Carga Horária: 40H  
Un. Adm: (195731) HOSP REG DE ALTA FLORESTA ALBERT SABIN  
A Partir de: 01/01/2021 Até31/01/2021  
Qtde Plantões: 14

Processo N.: 174509/2021

Nome: (300453/1) MARCIA MARA CANDIDO BIZIO  
Cargo/Função: (12050) NIVEL FUNDAMENTAL  
Referência: 000 Carga Horária: 40H  
Un. Adm: (195715) HOSP. REG. DE COLIDER  
A Partir de: 01/03/2021 Até31/03/2021  
Qtde Plantões: 14

Processo N.: 216067/2021

Nome: (293873/2) MARCIA PEREIRA DOS SANTOS  
Cargo/Função: (12038) NIVEL TECNICO ASSISTENCIAL  
Referência: 000 Carga Horária: 40H  
Un. Adm: (195685) HOSP. REG. DE RONDONOPOLIS IRMÃELZA GIOVANELLA  
A Partir de: 25/03/2021 Até31/03/2021  
Qtde Plantões: 3

Processo N.: 198707/2021

Nome: (293822/1) MARCIA ROSA DA SILVA  
Cargo/Função: (12040) NIVEL AUXILIAR ASSISTENCIAL  
Referência: 000 Carga Horária: 40H  
Un. Adm: (195685) HOSP. REG. DE RONDONOPOLIS IRMÃELZA GIOVANELLA  
A Partir de: 01/03/2021 Até24/03/2021  
Qtde Plantões: 11

Processo N.: 215556/2021

Nome: (293822/2) MARCIA ROSA DA SILVA  
Cargo/Função: (12040) NIVEL AUXILIAR ASSISTENCIAL  
Referência: 000 Carga Horária: 40H  
Un. Adm: (195685) HOSP. REG. DE RONDONOPOLIS IRMÃELZA GIOVANELLA  
A Partir de: 25/03/2021 Até31/03/2021  
Qtde Plantões: 3

Processo N.: 215540/2021

Nome: (95344/1) MARCIA TAVEIRA DE PAULA  
Cargo/Função: (4946) PROFIS TEC NIV MEDIO SERV SAUDE SUS  
Referência: D-006 Carga Horária: 40H  
Un. Adm: (195685) HOSP. REG. DE RONDONOPOLIS IRMÃELZA GIOVANELLA  
A Partir de: 03/03/2021 Até31/03/2021  
Qtde Plantões: 13

Processo N.: 215538/2021

Nome: (115762/1) MARCO ANTONIO ARAUJO CASTELHANO  
Cargo/Função: (4946) PROFIS TEC NIV MEDIO SERV SAUDE SUS  
Referência: D-006 Carga Horária: 40H  
Un. Adm: (195685) HOSP. REG. DE RONDONOPOLIS IRMÃELZA GIOVANELLA  
A Partir de: 01/03/2021 Até31/03/2021  
Qtde Plantões: 14

Processo N.: 215985/2021

Nome: (300487/1) MARCOS HUMBERTO SANTOS SILVA  
Cargo/Função: (12046) NIVEL FUNDAMENTAL ADMINISTRATIVO  
Referência: 000 Carga Horária: 40H  
Un. Adm: (195685) HOSP. REG. DE RONDONOPOLIS IRMÃELZA GIOVANELLA  
A Partir de: 01/03/2021 Até31/03/2021  
Qtde Plantões: 12

Processo N.: 193372/2021

Nome: (281305/2) MARCOS PATRICIO LOPES  
Cargo/Função: (12046) NIVEL FUNDAMENTAL ADMINISTRATIVO  
Referência: 000 Carga Horária: 40H  
Un. Adm: (195731) HOSP REG DE ALTA FLORESTA ALBERT SABIN  
A Partir de: 01/01/2021 Até03/01/2021

Qtde Plantões: 1

Processo N.: 215538/2021

Nome: (98526/1) MARIA ANTONIA DA COSTA  
Cargo/Função: (4946) PROFIS TEC NIV MEDIO SERV SAUDE SUS  
Referência: D-006 Carga Horária: 40H  
Un. Adm: (195685) HOSP. REG. DE RONDONOPOLIS IRMÃELZA GIOVANELLA  
A Partir de: 01/03/2021 Até31/03/2021  
Qtde Plantões: 14

Processo N.: 189759/2021

Nome: (281540/2) MARIA APARECIDA BULHAO  
Cargo/Função: (12040) NIVEL AUXILIAR ASSISTENCIAL  
Referência: 000 Carga Horária: 40H  
Un. Adm: (195731) HOSP REG DE ALTA FLORESTA ALBERT SABIN  
A Partir de: 01/01/2021 Até31/01/2021  
Qtde Plantões: 13

Processo N.: 198707/2021

Nome: (293821/1) MARIA APARECIDA CANDIDA DE SOUSA  
Cargo/Função: (12040) NIVEL AUXILIAR ASSISTENCIAL  
Referência: 000 Carga Horária: 40H  
Un. Adm: (195685) HOSP. REG. DE RONDONOPOLIS IRMÃELZA GIOVANELLA  
A Partir de: 01/03/2021 Até24/03/2021  
Qtde Plantões: 10

Processo N.: 215556/2021

Nome: (293821/2) MARIA APARECIDA CANDIDA DE SOUSA  
Cargo/Função: (12040) NIVEL AUXILIAR ASSISTENCIAL  
Referência: 000 Carga Horária: 40H  
Un. Adm: (195685) HOSP. REG. DE RONDONOPOLIS IRMÃELZA GIOVANELLA  
A Partir de: 25/03/2021 Até31/03/2021  
Qtde Plantões: 4

Processo N.: 215540/2021

Nome: (117751/1) MARIA APARECIDA DE ALMEIDA WALECHESKI  
Cargo/Função: (4946) PROFIS TEC NIV MEDIO SERV SAUDE SUS  
Referência: D-006 Carga Horária: 30H  
Un. Adm: (195685) HOSP. REG. DE RONDONOPOLIS IRMÃELZA GIOVANELLA  
A Partir de: 01/03/2021 Até31/03/2021  
Qtde Plantões: 10

Processo N.: 174509/2021

Nome: (293585/2) MARIA APARECIDA DOS SANTOS SANTANA  
Cargo/Função: (12050) NIVEL FUNDAMENTAL  
Referência: 000 Carga Horária: 40H  
Un. Adm: (195715) HOSP. REG. DE COLIDER  
A Partir de: 01/03/2021 Até31/03/2021  
Qtde Plantões: 14

Processo N.: 212484/2021

Nome: (217992/2) MARIA APARECIDA MEDEIROS DOS SANTOS  
Cargo/Função: (12036) NIVEL SUPERIOR ASSISTENCIAL  
Referência: 000 Carga Horária: 40H  
Un. Adm: (195715) HOSP. REG. DE COLIDER  
A Partir de: 01/04/2021 Até30/04/2021  
Qtde Plantões: 14

Processo N.: 174509/2021

Nome: (281413/2) MARIA APARECIDA RODRIGUES CAMARGO  
Cargo/Função: (12050) NIVEL FUNDAMENTAL  
Referência: 000 Carga Horária: 40H  
Un. Adm: (195715) HOSP. REG. DE COLIDER  
A Partir de: 01/03/2021 Até31/03/2021  
Qtde Plantões: 13

Processo N.: 216649/2021

Nome: (286078/4) MARIA AUXILIADORA RAMOS LEITE  
Cargo/Função: (12044) NIVEL MEDIO ADMINISTRATIVO  
Referência: 000 Carga Horária: 40H  
Un. Adm: (195707) HOSP REG DOUTOR ANTONIO CARLOS SOUTO FONTES  
A Partir de: 01/04/2021 Até30/04/2021  
Qtde Plantões: 13

Processo N.: 371758/2020

Nome: (297022/1) MARIA CRISTINA DA SILVA DE AGUIAR  
Cargo/Função: (12038) NIVEL TECNICO ASSISTENCIAL  
Referência: 000 Carga Horária: 40H  
Un. Adm: (195740) HOSP. REG. DE SINOP  
A Partir de: 01/07/2020 Até31/07/2020  
Qtde Plantões: 14

Processo N.: 186208/2021

Nome: (290285/2) MARIA CRISTINA DE OLIVEIRA SCHUINGUES  
Cargo/Função: (12046) NIVEL FUNDAMENTAL ADMINISTRATIVO  
Referência: 000 Carga Horária: 40H  
Un. Adm: (195731) HOSP REG DE ALTA FLORESTA ALBERT SABIN  
A Partir de: 01/01/2021 Até31/01/2021  
Qtde Plantões: 14

Processo N.: 215863/2021

Nome: (290285/2) MARIA CRISTINA DE OLIVEIRA SCHUINGUES  
Cargo/Função: (12046) NIVEL FUNDAMENTAL ADMINISTRATIVO  
Referência: 000 Carga Horária: 40H  
Un. Adm: (195731) HOSP REG DE ALTA FLORESTA ALBERT SABIN  
A Partir de: 01/02/2021 Até28/02/2021  
Qtde Plantões: 14

Processo N.: 186208/2021

Nome: (281167/2) MARIA CRISTINA MARQUES  
Cargo/Função: (12046) NIVEL FUNDAMENTAL ADMINISTRATIVO  
Referência: 000 Carga Horária: 40H  
Un. Adm: (195731) HOSP REG DE ALTA FLORESTA ALBERT SABIN  
A Partir de: 01/01/2021 Até03/01/2021  
Qtde Plantões: 2

Processo N.: 215863/2021

Nome: (281167/2) MARIA CRISTINA MARQUES  
Cargo/Função: (12046) NIVEL FUNDAMENTAL ADMINISTRATIVO  
Referência: 000 Carga Horária: 40H  
Un. Adm: (195731) HOSP REG DE ALTA FLORESTA ALBERT SABIN  
A Partir de: 03/02/2021 Até28/02/2021  
Qtde Plantões: 13

Processo N.: 216432/2021

Nome: (95334/1) MARIA DA GLORIA PEREIRA FARIAS  
Cargo/Função: (4946) PROFIS TEC NIV MEDIO SERV SAUDE SUS  
Referência: D-007 Carga Horária: 40H  
Un. Adm: (195685) HOSP. REG. DE RONDONOPOLIS IRMÃELZA GIOVANELLA  
A Partir de: 01/03/2021 Até31/03/2021  
Qtde Plantões: 11

Processo N.: 215556/2021

Nome: (291653/2) MARIA DALVA DE OLIVEIRA  
Cargo/Função: (12040) NIVEL AUXILIAR ASSISTENCIAL  
Referência: 000 Carga Horária: 40H  
Un. Adm: (195685) HOSP. REG. DE RONDONOPOLIS IRMÃELZA GIOVANELLA  
A Partir de: 01/03/2021 Até31/03/2021  
Qtde Plantões: 13

Processo N.: 214215/2021

Nome: (281431/2) MARIA DAS DORES DA CONCEICAO DOS SANTOS  
Cargo/Função: (12050) NIVEL FUNDAMENTAL  
Referência: 000 Carga Horária: 40H  
Un. Adm: (195731) HOSP REG DE ALTA FLORESTA ALBERT SABIN  
A Partir de: 01/01/2021 Até31/01/2021  
Qtde Plantões: 12

Processo N.: 190478/2021

Nome: (300261/1) MARIA DE FATIMA LAURETH  
Cargo/Função: (12046) NIVEL FUNDAMENTAL ADMINISTRATIVO  
Referência: 000 Carga Horária: 40H  
Un. Adm: (195731) HOSP REG DE ALTA FLORESTA ALBERT SABIN  
A Partir de: 01/01/2021 Até31/01/2021  
Qtde Plantões: 14

Processo N.: 215722/2021

Nome: (300261/1) MARIA DE FATIMA LAURETH  
Cargo/Função: (12046) NIVEL FUNDAMENTAL ADMINISTRATIVO  
Referência: 000 Carga Horária: 40H  
Un. Adm: (195731) HOSP REG DE ALTA FLORESTA ALBERT SABIN  
A Partir de: 01/02/2021 Até28/02/2021  
Qtde Plantões: 14

Processo N.: 214237/2021

Nome: (93952/1) MARIA DE FATIMA LIMA DE OLIVEIRA  
Cargo/Função: (4912) PROFIS TEC NIV SUPERIOR SERV SAUDE SUS  
Referência: D-007 Carga Horária: 40H  
Un. Adm: (195715) HOSP. REG. DE COLIDER  
A Partir de: 01/04/2021 Até30/04/2021  
Qtde Plantões: 12

Processo N.: 215578/2021

Nome: (293880/2) MARIA DE FATIMA NUNES CAVALCANTE  
Cargo/Função: (12038) NIVEL TECNICO ASSISTENCIAL  
Referência: 000 Carga Horária: 40H  
Un. Adm: (195685) HOSP. REG. DE RONDONOPOLIS IRMÃELZA GIOVANELLA  
A Partir de: 01/03/2021 Até31/03/2021  
Qtde Plantões: 13

Processo N.: 171380/2021

Nome: (95361/1) MARIA DE FATIMA ROSA DE JESUS  
Cargo/Função: (4946) PROFIS TEC NIV MEDIO SERV SAUDE SUS  
Referência: D-007 Carga Horária: 40H  
Un. Adm: (195685) HOSP. REG. DE RONDONOPOLIS IRMÃELZA GIOVANELLA  
A Partir de: 01/02/2021 Até28/02/2021  
Qtde Plantões: 13

Processo N.: 216067/2021

Nome: (293879/2) MARIA DE FATIMA SANTANA RIBEIRO  
Cargo/Função: (12038) NIVEL TECNICO ASSISTENCIAL  
Referência: 000 Carga Horária: 40H  
Un. Adm: (195685) HOSP. REG. DE RONDONOPOLIS IRMÃELZA GIOVANELLA  
A Partir de: 25/03/2021 Até31/03/2021  
Qtde Plantões: 3

Processo N.: 215578/2021

Nome: (300243/1) MARIA DE FATIMA SOARES DE OLIVEIRA  
Cargo/Função: (12038) NIVEL TECNICO ASSISTENCIAL  
Referência: 000 Carga Horária: 40H  
Un. Adm: (195685) HOSP. REG. DE RONDONOPOLIS IRMÃELZA GIOVANELLA  
A Partir de: 01/03/2021 Até31/03/2021  
Qtde Plantões: 13

Processo N.: 215543/2021

Nome: (78619/5) MARIA DE JESUS ANICEZIO LEITE  
Cargo/Função: (4989) PROFIS APOIO SERV SAUDE SUS  
Referência: D-010 Carga Horária: 40H  
Un. Adm: (195685) HOSP. REG. DE RONDONOPOLIS IRMÃELZA GIOVANELLA  
A Partir de: 01/03/2021 Até31/03/2021  
Qtde Plantões: 13

Processo N.: 139251/2021

Nome: (55618/2) MARIA DE JESUS RODRIGUES  
Cargo/Função: (4946) PROFIS TEC NIV MEDIO SERV SAUDE SUS  
Referência: D-009 Carga Horária: 40H  
Un. Adm: (195715) HOSP. REG. DE COLIDER  
A Partir de: 01/01/2021 Até31/01/2021  
Qtde Plantões: 11

Processo N.: 174073/2021

Nome: (55618/2) MARIA DE JESUS RODRIGUES

Cargo/Função: (4946) PROFIS TEC NIV MEDIO SERV SAUDE SUS  
Referência: D-009 Carga Horária: 40H  
Un. Adm: (195715) HOSP. REG. DE COLIDER  
A Partir de: 03/03/2021 Até31/03/2021  
Qtde Plantões: 12

Processo N.: 476868/2020

Nome: (55618/2) MARIA DE JESUS RODRIGUES  
Cargo/Função: (4946) PROFIS TEC NIV MEDIO SERV SAUDE SUS  
Referência: D-009 Carga Horária: 40H  
Un. Adm: (195715) HOSP. REG. DE COLIDER  
A Partir de: 01/11/2020 Até30/11/2020  
Qtde Plantões: 11

Processo N.: 139251/2021

Nome: (43724/2) MARIA DE LOURDES OLIVEIRA  
Cargo/Função: (4946) PROFIS TEC NIV MEDIO SERV SAUDE SUS  
Referência: D-010 Carga Horária: 40H  
Un. Adm: (195715) HOSP. REG. DE COLIDER  
A Partir de: 01/01/2021 Até31/01/2021  
Qtde Plantões: 13

Processo N.: 174087/2021

Nome: (43724/2) MARIA DE LOURDES OLIVEIRA  
Cargo/Função: (4946) PROFIS TEC NIV MEDIO SERV SAUDE SUS  
Referência: D-010 Carga Horária: 40H  
Un. Adm: (195715) HOSP. REG. DE COLIDER  
A Partir de: 01/03/2021 Até31/03/2021  
Qtde Plantões: 14

Processo N.: 193349/2021

Nome: (43724/2) MARIA DE LOURDES OLIVEIRA  
Cargo/Função: (4946) PROFIS TEC NIV MEDIO SERV SAUDE SUS  
Referência: D-010 Carga Horária: 40H  
Un. Adm: (195715) HOSP. REG. DE COLIDER  
A Partir de: 01/08/2020 Até31/08/2020  
Qtde Plantões: 14

Processo N.: 217367/2021

Nome: (43724/2) MARIA DE LOURDES OLIVEIRA  
Cargo/Função: (4946) PROFIS TEC NIV MEDIO SERV SAUDE SUS  
Referência: D-010 Carga Horária: 40H  
Un. Adm: (195715) HOSP. REG. DE COLIDER  
A Partir de: 01/04/2021 Até30/04/2021  
Qtde Plantões: 13

Processo N.: 476868/2020

Nome: (43724/2) MARIA DE LOURDES OLIVEIRA  
Cargo/Função: (4946) PROFIS TEC NIV MEDIO SERV SAUDE SUS  
Referência: D-010 Carga Horária: 40H  
Un. Adm: (195715) HOSP. REG. DE COLIDER  
A Partir de: 01/11/2020 Até30/11/2020  
Qtde Plantões: 13

Processo N.: 215540/2021

Nome: (95328/1) MARIA DIVINA RODRIGUES SOARES  
Cargo/Função: (4946) PROFIS TEC NIV MEDIO SERV SAUDE SUS  
Referência: D-007 Carga Horária: 40H  
Un. Adm: (195685) HOSP. REG. DE RONDONOPOLIS IRMÃELZA GIOVANELLA  
A Partir de: 01/03/2021 Até31/03/2021  
Qtde Plantões: 13

Processo N.: 216067/2021

Nome: (291659/3) MARIA DO CARMO SALDANHA  
Cargo/Função: (12038) NIVEL TECNICO ASSISTENCIAL  
Referência: 000 Carga Horária: 40H  
Un. Adm: (195685) HOSP. REG. DE RONDONOPOLIS IRMÃELZA GIOVANELLA  
A Partir de: 25/03/2021 Até31/03/2021  
Qtde Plantões: 3

Processo N.: 371758/2020

Nome: (297029/1) MARIA DO SOCORRO ALVES DA SILVA  
Cargo/Função: (12038) NIVEL TECNICO ASSISTENCIAL  
Referência: 000 Carga Horária: 40H  
Un. Adm: (195740) HOSP. REG. DE SINOP  
A Partir de: 01/07/2020 Até31/07/2020  
Qtde Plantões: 14

Processo N.: 190478/2021

Nome: (300330/1) MARIA DO SOCORRO DA SILVA SOARES  
Cargo/Função: (12046) NIVEL FUNDAMENTAL ADMINISTRATIVO  
Referência: 000 Carga Horária: 40H  
Un. Adm: (195731) HOSP REG DE ALTA FLORESTA ALBERT SABIN  
A Partir de: 01/01/2021 Até31/01/2021  
Qtde Plantões: 14

Processo N.: 215722/2021

Nome: (300330/1) MARIA DO SOCORRO DA SILVA SOARES  
Cargo/Função: (12046) NIVEL FUNDAMENTAL ADMINISTRATIVO  
Referência: 000 Carga Horária: 40H  
Un. Adm: (195731) HOSP REG DE ALTA FLORESTA ALBERT SABIN  
A Partir de: 01/02/2021 Até28/02/2021  
Qtde Plantões: 13

Processo N.: 139251/2021

Nome: (57167/1) MARIA EDNA PEREIRA DA SILVA  
Cargo/Função: (4946) PROFIS TEC NIV MEDIO SERV SAUDE SUS  
Referência: D-009 Carga Horária: 40H  
Un. Adm: (195715) HOSP. REG. DE COLIDER  
A Partir de: 01/01/2021 Até31/01/2021  
Qtde Plantões: 12

Processo N.: 174087/2021

Nome: (57167/1) MARIA EDNA PEREIRA DA SILVA  
Cargo/Função: (4946) PROFIS TEC NIV MEDIO SERV SAUDE SUS  
Referência: D-009 Carga Horária: 40H

Un. Adm: (195715) HOSP. REG. DE COLIDER  
A Partir de: 03/03/2021 Até31/03/2021  
Qtde Plantões: 13

Processo N.: 193349/2021

Nome: (57167/1) MARIA EDNA PEREIRA DA SILVA  
Cargo/Função: (4946) PROFIS TEC NIV MEDIO SERV SAUDE SUS  
Referência: D-009 Carga Horária: 40H  
Un. Adm: (195715) HOSP. REG. DE COLIDER  
A Partir de: 22/08/2020 Até31/08/2020  
Qtde Plantões: 2

Processo N.: 217367/2021

Nome: (57167/1) MARIA EDNA PEREIRA DA SILVA  
Cargo/Função: (4946) PROFIS TEC NIV MEDIO SERV SAUDE SUS  
Referência: D-009 Carga Horária: 40H  
Un. Adm: (195715) HOSP. REG. DE COLIDER  
A Partir de: 01/04/2021 Até30/04/2021  
Qtde Plantões: 13

Processo N.: 476868/2020

Nome: (57167/1) MARIA EDNA PEREIRA DA SILVA  
Cargo/Função: (4946) PROFIS TEC NIV MEDIO SERV SAUDE SUS  
Referência: D-009 Carga Horária: 40H  
Un. Adm: (195715) HOSP. REG. DE COLIDER  
A Partir de: 01/11/2020 Até30/11/2020  
Qtde Plantões: 13

Processo N.: 214215/2021

Nome: (252313/3) MARIA ELI PEREIRA SILVA  
Cargo/Função: (12050) NIVEL FUNDAMENTAL  
Referência: 000 Carga Horária: 40H  
Un. Adm: (195731) HOSP REG DE ALTA FLORESTA ALBERT SABIN  
A Partir de: 01/01/2021 Até31/01/2021  
Qtde Plantões: 14

Processo N.: 214215/2021

Nome: (284542/2) MARIA ELIZETH SOUZA DIAMANTINO  
Cargo/Função: (12050) NIVEL FUNDAMENTAL  
Referência: 000 Carga Horária: 40H  
Un. Adm: (195731) HOSP REG DE ALTA FLORESTA ALBERT SABIN  
A Partir de: 01/01/2021 Até31/01/2021  
Qtde Plantões: 14

Processo N.: 371758/2020

Nome: (292573/1) MARIA FRANCIELLY LIMA E SILVA  
Cargo/Função: (12038) NIVEL TECNICO ASSISTENCIAL  
Referência: 000 Carga Horária: 40H  
Un. Adm: (195740) HOSP. REG. DE SINOP  
A Partir de: 01/07/2020 Até31/07/2020  
Qtde Plantões: 14

Processo N.: 171380/2021

Nome: (95287/1) MARIA GOMES DA CUNHA  
Cargo/Função: (4946) PROFIS TEC NIV MEDIO SERV SAUDE SUS  
Referência: D-007 Carga Horária: 40H  
Un. Adm: (195685) HOSP. REG. DE RONDONOPOLIS IRMÂELZA GIOVANELLA  
A Partir de: 01/02/2021 Até28/02/2021  
Qtde Plantões: 14

Processo N.: 371758/2020

Nome: (278609/3) MARIA HELENA MAZZEROCCHI RIBEIRO  
Cargo/Função: (12038) NIVEL TECNICO ASSISTENCIAL  
Referência: 000 Carga Horária: 40H  
Un. Adm: (195740) HOSP. REG. DE SINOP  
A Partir de: 01/07/2020 Até31/07/2020  
Qtde Plantões: 14

Processo N.: 193349/2021

Nome: (43727/2) MARIA IVANETE DE SOUZA  
Cargo/Função: (4946) PROFIS TEC NIV MEDIO SERV SAUDE SUS  
Referência: D-010 Carga Horária: 40H  
Un. Adm: (195715) HOSP. REG. DE COLIDER  
A Partir de: 01/08/2020 Até31/08/2020  
Qtde Plantões: 14

Processo N.: 217367/2021

Nome: (43727/2) MARIA IVANETE DE SOUZA  
Cargo/Função: (4946) PROFIS TEC NIV MEDIO SERV SAUDE SUS  
Referência: D-010 Carga Horária: 40H  
Un. Adm: (195715) HOSP. REG. DE COLIDER  
A Partir de: 01/04/2021 Até30/04/2021  
Qtde Plantões: 14

Processo N.: 476868/2020

Nome: (43727/2) MARIA IVANETE DE SOUZA  
Cargo/Função: (4946) PROFIS TEC NIV MEDIO SERV SAUDE SUS  
Referência: D-010 Carga Horária: 40H  
Un. Adm: (195715) HOSP. REG. DE COLIDER  
A Partir de: 01/11/2020 Até30/11/2020  
Qtde Plantões: 13

Processo N.: 371758/2020

Nome: (292605/2) MARIA IZABEL BOLZAN  
Cargo/Função: (12038) NIVEL TECNICO ASSISTENCIAL  
Referência: 000 Carga Horária: 40H  
Un. Adm: (195740) HOSP. REG. DE SINOP  
A Partir de: 01/07/2020 Até31/07/2020  
Qtde Plantões: 10

Processo N.: 216067/2021

Nome: (293877/2) MARIA JOSE CORREA  
Cargo/Função: (12038) NIVEL TECNICO ASSISTENCIAL  
Referência: 000 Carga Horária: 40H  
Un. Adm: (195685) HOSP. REG. DE RONDONOPOLIS IRMÂELZA GIOVANELLA  
A Partir de: 25/03/2021 Até31/03/2021

Qtde Plantões: 2

Processo N.: 214215/2021

Nome: (296370/1) MARIA JOSE DE OLIVEIRA  
Cargo/Função: (12050) NIVEL FUNDAMENTAL  
Referência: 000 Carga Horária: 40H  
Un. Adm: (195731) HOSP REG DE ALTA FLORESTA ALBERT SABIN  
A Partir de: 01/01/2021 Até31/01/2021  
Qtde Plantões: 14

Processo N.: 216067/2021

Nome: (292406/3) MARIA JOSE GARCIA CAMPOS RODRIGUES  
Cargo/Função: (12038) NIVEL TECNICO ASSISTENCIAL  
Referência: 000 Carga Horária: 40H  
Un. Adm: (195685) HOSP. REG. DE RONDONOPOLIS IRMÂELZA GIOVANELLA  
A Partir de: 25/03/2021 Até31/03/2021  
Qtde Plantões: 3

Processo N.: 174509/2021

Nome: (281458/2) MARIA LINEIDE RAMOS  
Cargo/Função: (12050) NIVEL FUNDAMENTAL  
Referência: 000 Carga Horária: 40H  
Un. Adm: (195715) HOSP. REG. DE COLIDER  
A Partir de: 01/03/2021 Até31/03/2021  
Qtde Plantões: 11

Processo N.: 215702/2021

Nome: (115770/1) MARIA OLIVEIRA DE BRITO  
Cargo/Função: (4946) PROFIS TEC NIV MEDIO SERV SAUDE SUS  
Referência: D-006 Carga Horária: 40H  
Un. Adm: (195685) HOSP. REG. DE RONDONOPOLIS IRMÂELZA GIOVANELLA  
A Partir de: 01/03/2021 Até31/03/2021  
Qtde Plantões: 13

Processo N.: 214215/2021

Nome: (281457/2) MARIA SOCORRO SANTOS  
Cargo/Função: (12050) NIVEL FUNDAMENTAL  
Referência: 000 Carga Horária: 40H  
Un. Adm: (195731) HOSP REG DE ALTA FLORESTA ALBERT SABIN  
A Partir de: 01/01/2021 Até31/01/2021  
Qtde Plantões: 14

Processo N.: 198772/2021

Nome: (293875/1) MARIA VILANEIDE DE LIMA LOPES  
Cargo/Função: (12038) NIVEL TECNICO ASSISTENCIAL  
Referência: 000 Carga Horária: 40H  
Un. Adm: (195685) HOSP. REG. DE RONDONOPOLIS IRMÂELZA GIOVANELLA  
A Partir de: 01/03/2021 Até24/03/2021  
Qtde Plantões: 12

Processo N.: 215578/2021

Nome: (293875/2) MARIA VILANEIDE DE LIMA LOPES  
Cargo/Função: (12038) NIVEL TECNICO ASSISTENCIAL  
Referência: 000 Carga Horária: 40H  
Un. Adm: (195685) HOSP. REG. DE RONDONOPOLIS IRMÂELZA GIOVANELLA  
A Partir de: 25/03/2021 Até31/03/2021  
Qtde Plantões: 2

Processo N.: 215702/2021

Nome: (114177/2) MARILUCIA PAIM  
Cargo/Função: (4946) PROFIS TEC NIV MEDIO SERV SAUDE SUS  
Referência: D-006 Carga Horária: 40H  
Un. Adm: (195685) HOSP. REG. DE RONDONOPOLIS IRMÂELZA GIOVANELLA  
A Partir de: 01/03/2021 Até31/03/2021  
Qtde Plantões: 13

Processo N.: 218757/2021

Nome: (95519/1) MARILZA APARECIDA LUZ  
Cargo/Função: (4946) PROFIS TEC NIV MEDIO SERV SAUDE SUS  
Referência: D-006 Carga Horária: 40H  
Un. Adm: (195707) HOSP REG DOUTOR ANTONIO CARLOS SOUTO FONTES  
A Partir de: 01/04/2021 Até30/04/2021  
Qtde Plantões: 14

Processo N.: 174073/2021

Nome: (43720/3) MARINALVA APARECIDA MARTINS DA SILVA  
Cargo/Função: (4946) PROFIS TEC NIV MEDIO SERV SAUDE SUS  
Referência: D-009 Carga Horária: 40H  
Un. Adm: (195715) HOSP. REG. DE COLIDER  
A Partir de: 01/03/2021 Até31/03/2021  
Qtde Plantões: 13

Processo N.: 476868/2020

Nome: (43720/3) MARINALVA APARECIDA MARTINS DA SILVA  
Cargo/Função: (4946) PROFIS TEC NIV MEDIO SERV SAUDE SUS  
Referência: D-009 Carga Horária: 40H  
Un. Adm: (195715) HOSP. REG. DE COLIDER  
A Partir de: 01/11/2020 Até30/11/2020  
Qtde Plantões: 13

Processo N.: 215540/2021

Nome: (120623/1) MARIONICE BISERRA BUCELI  
Cargo/Função: (4946) PROFIS TEC NIV MEDIO SERV SAUDE SUS  
Referência: D-005 Carga Horária: 40H  
Un. Adm: (195685) HOSP. REG. DE RONDONOPOLIS IRMÂELZA GIOVANELLA  
A Partir de: 01/03/2021 Até31/03/2021  
Qtde Plantões: 13

Processo N.: 215813/2021

Nome: (95356/1) MARISA CLARETE GERMANY  
Cargo/Função: (4946) PROFIS TEC NIV MEDIO SERV SAUDE SUS  
Referência: D-006 Carga Horária: 40H  
Un. Adm: (195685) HOSP. REG. DE RONDONOPOLIS IRMÂELZA GIOVANELLA  
A Partir de: 01/03/2021 Até31/03/2021  
Qtde Plantões: 13

Processo N.: 215824/2021

Nome: (61246/9) MARISA MACHADO

Cargo/Função: (4946) PROFIS TEC NIV MEDIO SERV SAUDE SUS  
Referência: D-008 Carga Horária: 30H  
Un. Adm: (195685) HOSP. REG. DE RONDONOPOLIS IRMÃELZA GIOVANELLA  
A Partir de: 22/03/2021 Até31/03/2021  
Qtde Plantões: 3

Processo N.: 215552/2021

Nome: (214953/2) MARISSANE DE MATTOS

Cargo/Função: (12036) NIVEL SUPERIOR ASSISTENCIAL  
Referência: 000 Carga Horária: 40H  
Un. Adm: (195685) HOSP. REG. DE RONDONOPOLIS IRMÃELZA GIOVANELLA  
A Partir de: 04/03/2021 Até24/03/2021  
Qtde Plantões: 11

Processo N.: 215702/2021

Nome: (115485/1) MARISTELA APARECIDA BONELLI CAMPOS

Cargo/Função: (4946) PROFIS TEC NIV MEDIO SERV SAUDE SUS  
Referência: D-005 Carga Horária: 40H  
Un. Adm: (195685) HOSP. REG. DE RONDONOPOLIS IRMÃELZA GIOVANELLA  
A Partir de: 01/03/2021 Até31/03/2021  
Qtde Plantões: 13

Processo N.: 174509/2021

Nome: (133602/14) MARLENE APARECIDA RODRIGUES GARRIDO

Cargo/Função: (12050) NIVEL FUNDAMENTAL  
Referência: 000 Carga Horária: 40H  
Un. Adm: (195715) HOSP. REG. DE COLIDER  
A Partir de: 01/03/2021 Até31/03/2021  
Qtde Plantões: 11

Processo N.: 174509/2021

Nome: (281468/2) MARLENE FERREIRA LOPES

Cargo/Função: (12050) NIVEL FUNDAMENTAL  
Referência: 000 Carga Horária: 40H  
Un. Adm: (195715) HOSP. REG. DE COLIDER  
A Partir de: 01/03/2021 Até31/03/2021  
Qtde Plantões: 13

Processo N.: 215544/2021

Nome: (95357/1) MARLENE HOFFMANN

Cargo/Função: (4989) PROFIS APOIO SERV SAUDE SUS  
Referência: D-007 Carga Horária: 40H  
Un. Adm: (195685) HOSP. REG. DE RONDONOPOLIS IRMÃELZA GIOVANELLA  
A Partir de: 01/03/2021 Até31/03/2021  
Qtde Plantões: 14

Processo N.: 371758/2020

Nome: (299186/1) MARLENE INSAURALDE DE OLIVEIRA

Cargo/Função: (12038) NIVEL TECNICO ASSISTENCIAL  
Referência: 000 Carga Horária: 40H  
Un. Adm: (195740) HOSP. REG. DE SINOP  
A Partir de: 01/07/2020 Até31/07/2020  
Qtde Plantões: 10

Processo N.: 215540/2021

Nome: (114204/2) MARLENE JESUS DE MORAES

Cargo/Função: (4946) PROFIS TEC NIV MEDIO SERV SAUDE SUS  
Referência: D-006 Carga Horária: 40H  
Un. Adm: (195685) HOSP. REG. DE RONDONOPOLIS IRMÃELZA GIOVANELLA  
A Partir de: 03/03/2021 Até31/03/2021  
Qtde Plantões: 13

Processo N.: 215564/2021

Nome: (291645/2) MARLENE VINHA GOMES

Cargo/Função: (12036) NIVEL SUPERIOR ASSISTENCIAL  
Referência: 000 Carga Horária: 30H  
Un. Adm: (195685) HOSP. REG. DE RONDONOPOLIS IRMÃELZA GIOVANELLA  
A Partir de: 01/03/2021 Até11/03/2021  
Qtde Plantões: 2

Processo N.: 174087/2021

Nome: (90301/1) MARLI SUZETE TIBURCIO DE MORAIS

Cargo/Função: (4946) PROFIS TEC NIV MEDIO SERV SAUDE SUS  
Referência: D-007 Carga Horária: 40H  
Un. Adm: (195715) HOSP. REG. DE COLIDER  
A Partir de: 01/03/2021 Até31/03/2021  
Qtde Plantões: 14

Processo N.: 193349/2021

Nome: (90301/1) MARLI SUZETE TIBURCIO DE MORAIS

Cargo/Função: (4946) PROFIS TEC NIV MEDIO SERV SAUDE SUS  
Referência: D-007 Carga Horária: 40H  
Un. Adm: (195715) HOSP. REG. DE COLIDER  
A Partir de: 01/08/2020 Até31/08/2020  
Qtde Plantões: 13

Processo N.: 217367/2021

Nome: (90301/1) MARLI SUZETE TIBURCIO DE MORAIS

Cargo/Função: (4946) PROFIS TEC NIV MEDIO SERV SAUDE SUS  
Referência: D-007 Carga Horária: 40H  
Un. Adm: (195715) HOSP. REG. DE COLIDER  
A Partir de: 01/04/2021 Até30/04/2021  
Qtde Plantões: 14

Processo N.: 476868/2020

Nome: (90301/1) MARLI SUZETE TIBURCIO DE MORAIS

Cargo/Função: (4946) PROFIS TEC NIV MEDIO SERV SAUDE SUS  
Referência: D-007 Carga Horária: 40H  
Un. Adm: (195715) HOSP. REG. DE COLIDER  
A Partir de: 01/11/2020 Até30/11/2020  
Qtde Plantões: 13

Processo N.: 215540/2021

Nome: (114167/2) MARLY TORRES DE ALMEIDA DIAS

Cargo/Função: (4946) PROFIS TEC NIV MEDIO SERV SAUDE SUS

Referência: D-006 Carga Horária: 40H  
Un. Adm: (195685) HOSP. REG. DE RONDONOPOLIS IRMÃELZA GIOVANELLA  
A Partir de: 01/03/2021 Até31/03/2021  
Qtde Plantões: 13

Processo N.: 216067/2021

Nome: (292407/3) MARTA CELESTINO DOS SANTOS

Cargo/Função: (12038) NIVEL TECNICO ASSISTENCIAL  
Referência: 000 Carga Horária: 40H  
Un. Adm: (195685) HOSP. REG. DE RONDONOPOLIS IRMÃELZA GIOVANELLA  
A Partir de: 25/03/2021 Até31/03/2021  
Qtde Plantões: 4

Processo N.: 215985/2021

Nome: (299396/1) MATHEUS CANDIDO SOJO

Cargo/Função: (12046) NIVEL FUNDAMENTAL ADMINISTRATIVO  
Referência: 000 Carga Horária: 40H  
Un. Adm: (195685) HOSP. REG. DE RONDONOPOLIS IRMÃELZA GIOVANELLA  
A Partir de: 01/03/2021 Até31/03/2021  
Qtde Plantões: 11

Processo N.: 215554/2021

Nome: (292280/2) MATHEUS OLIVEIRA SOUZA SILVA

Cargo/Função: (12046) NIVEL FUNDAMENTAL ADMINISTRATIVO  
Referência: 000 Carga Horária: 40H  
Un. Adm: (195685) HOSP. REG. DE RONDONOPOLIS IRMÃELZA GIOVANELLA  
A Partir de: 01/03/2021 Até31/03/2021  
Qtde Plantões: 13

Processo N.: 371758/2020

Nome: (299148/1) MATILDE SIQUEIRA

Cargo/Função: (12038) NIVEL TECNICO ASSISTENCIAL  
Referência: 000 Carga Horária: 40H  
Un. Adm: (195740) HOSP. REG. DE SINOP  
A Partir de: 01/07/2020 Até31/07/2020  
Qtde Plantões: 14

Processo N.: 197416/2021

Nome: (296462/1) MAYARA LUCAS CALDERA

Cargo/Função: (12038) NIVEL TECNICO ASSISTENCIAL  
Referência: 000 Carga Horária: 40H  
Un. Adm: (195715) HOSP. REG. DE COLIDER  
A Partir de: 01/04/2021 Até30/04/2021  
Qtde Plantões: 14

Processo N.: 371758/2020

Nome: (299123/1) MAYARA THALITA ARAUJO SILVA

Cargo/Função: (12038) NIVEL TECNICO ASSISTENCIAL  
Referência: 000 Carga Horária: 40H  
Un. Adm: (195740) HOSP. REG. DE SINOP  
A Partir de: 01/07/2020 Até31/07/2020  
Qtde Plantões: 10

Processo N.: 198772/2021

Nome: (293872/1) MAYK HENRIQUE ROSA CAMPOS

Cargo/Função: (12038) NIVEL TECNICO ASSISTENCIAL  
Referência: 000 Carga Horária: 40H  
Un. Adm: (195685) HOSP. REG. DE RONDONOPOLIS IRMÃELZA GIOVANELLA  
A Partir de: 01/03/2021 Até24/03/2021  
Qtde Plantões: 12

Processo N.: 215578/2021

Nome: (293872/2) MAYK HENRIQUE ROSA CAMPOS

Cargo/Função: (12038) NIVEL TECNICO ASSISTENCIAL  
Referência: 000 Carga Horária: 40H  
Un. Adm: (195685) HOSP. REG. DE RONDONOPOLIS IRMÃELZA GIOVANELLA  
A Partir de: 25/03/2021 Até31/03/2021  
Qtde Plantões: 3

Processo N.: 212484/2021

Nome: (295179/1) MAYRA CRISTINA ALVES DE MOURA

Cargo/Função: (12036) NIVEL SUPERIOR ASSISTENCIAL  
Referência: 000 Carga Horária: 40H  
Un. Adm: (195715) HOSP. REG. DE COLIDER  
A Partir de: 01/04/2021 Até30/04/2021  
Qtde Plantões: 14

Processo N.: 212484/2021

Nome: (61310/7) MEIRE TEREZINHA ALVES DE QUEIROZ

Cargo/Função: (12036) NIVEL SUPERIOR ASSISTENCIAL  
Referência: 000 Carga Horária: 40H  
Un. Adm: (195715) HOSP. REG. DE COLIDER  
A Partir de: 01/04/2021 Até30/04/2021  
Qtde Plantões: 12

Processo N.: 212485/2021

Nome: (289235/2) MICHELLE CARLA COSTA

Cargo/Função: (12036) NIVEL SUPERIOR ASSISTENCIAL  
Referência: 000 Carga Horária: 30H  
Un. Adm: (195715) HOSP. REG. DE COLIDER  
A Partir de: 01/04/2021 Até30/04/2021  
Qtde Plantões: 10

Processo N.: 215556/2021

Nome: (86660/13) MICHELLI DE OLIVEIRA BARBOSA

Cargo/Função: (12040) NIVEL AUXILIAR ASSISTENCIAL  
Referência: 000 Carga Horária: 40H  
Un. Adm: (195685) HOSP. REG. DE RONDONOPOLIS IRMÃELZA GIOVANELLA  
A Partir de: 01/03/2021 Até31/03/2021  
Qtde Plantões: 10

Processo N.: 198707/2021

Nome: (293820/1) MILENA RAMOS MUNDIM

Cargo/Função: (12040) NIVEL AUXILIAR ASSISTENCIAL  
Referência: 000 Carga Horária: 40H



Un. Adm: (195685) HOSP. REG. DE RONDONOPOLIS IRMÆLZA GIOVANELLA  
A Partir de: 01/03/2021 Até24/03/2021  
Qtde Plantões: 12

Processo N.: 215556/2021

Nome: (293820/2) MILENA RAMOS MUNDIM  
Cargo/Função: (12040) NIVEL AUXILIAR ASSISTENCIAL  
Referência: 000 Carga Horária: 40H  
Un. Adm: (195685) HOSP. REG. DE RONDONOPOLIS IRMÆLZA GIOVANELLA  
A Partir de: 25/03/2021 Até31/03/2021  
Qtde Plantões: 4

Processo N.: 171380/2021

Nome: (116905/1) MIRIAN RODRIGUES FIGUEREDO  
Cargo/Função: (4946) PROFIS TEC NIV MEDIO SERV SAUDE SUS  
Referência: D-006 Carga Horária: 40H  
Un. Adm: (195685) HOSP. REG. DE RONDONOPOLIS IRMÆLZA GIOVANELLA  
A Partir de: 01/02/2021 Até28/02/2021  
Qtde Plantões: 13

Processo N.: 186208/2021

Nome: (281414/2) MIRIAN VIEIRA DOS SANTOS MORETTE  
Cargo/Função: (12046) NIVEL FUNDAMENTAL ADMINISTRATIVO  
Referência: 000 Carga Horária: 40H  
Un. Adm: (195731) HOSP REG DE ALTA FLORESTA ALBERT SABIN  
A Partir de: 01/01/2021 Até31/01/2021  
Qtde Plantões: 14

Processo N.: 214215/2021

Nome: (300246/1) MONICA APARECIDA DE PINHO FERREIRA COELHO  
Cargo/Função: (12050) NIVEL FUNDAMENTAL  
Referência: 000 Carga Horária: 40H  
Un. Adm: (195731) HOSP REG DE ALTA FLORESTA ALBERT SABIN  
A Partir de: 01/01/2021 Até31/01/2021  
Qtde Plantões: 14

Processo N.: 171380/2021

Nome: (95305/1) NAIDA MARIA OLIVEIRA BRITO  
Cargo/Função: (4946) PROFIS TEC NIV MEDIO SERV SAUDE SUS  
Referência: D-007 Carga Horária: 40H  
Un. Adm: (195685) HOSP. REG. DE RONDONOPOLIS IRMÆLZA GIOVANELLA  
A Partir de: 01/02/2021 Até28/02/2021  
Qtde Plantões: 13

Processo N.: 174509/2021

Nome: (300461/1) NAIR RICARDO DE SOUZA FREITAS  
Cargo/Função: (12050) NIVEL FUNDAMENTAL  
Referência: 000 Carga Horária: 40H  
Un. Adm: (195715) HOSP. REG. DE COLIDER  
A Partir de: 01/03/2021 Até31/03/2021  
Qtde Plantões: 14

Processo N.: 215824/2021

Nome: (95458/1) NALDIR ERNESTO RECH  
Cargo/Função: (4946) PROFIS TEC NIV MEDIO SERV SAUDE SUS  
Referência: D-007 Carga Horária: 30H  
Un. Adm: (195685) HOSP. REG. DE RONDONOPOLIS IRMÆLZA GIOVANELLA  
A Partir de: 01/03/2021 Até31/03/2021  
Qtde Plantões: 3

Processo N.: 174509/2021

Nome: (300462/1) NAYANE MARQUES LEANDRO  
Cargo/Função: (12050) NIVEL FUNDAMENTAL  
Referência: 000 Carga Horária: 40H  
Un. Adm: (195715) HOSP. REG. DE COLIDER  
A Partir de: 01/03/2021 Até31/03/2021  
Qtde Plantões: 14

Processo N.: 216067/2021

Nome: (291837/3) NAYARA CIBELE NUNES DA SILVA  
Cargo/Função: (12038) NIVEL TECNICO ASSISTENCIAL  
Referência: 000 Carga Horária: 40H  
Un. Adm: (195685) HOSP. REG. DE RONDONOPOLIS IRMÆLZA GIOVANELLA  
A Partir de: 25/03/2021 Até31/03/2021  
Qtde Plantões: 4

Processo N.: 371758/2020

Nome: (297001/1) NEIDE DA SILVA PALMA  
Cargo/Função: (12038) NIVEL TECNICO ASSISTENCIAL  
Referência: 000 Carga Horária: 40H  
Un. Adm: (195740) HOSP. REG. DE SINOP  
A Partir de: 01/07/2020 Até31/07/2020  
Qtde Plantões: 13

Processo N.: 215578/2021

Nome: (292625/2) NEIDIANA BORGES DE SOUZA  
Cargo/Função: (12038) NIVEL TECNICO ASSISTENCIAL  
Referência: 000 Carga Horária: 40H  
Un. Adm: (195685) HOSP. REG. DE RONDONOPOLIS IRMÆLZA GIOVANELLA  
A Partir de: 01/03/2021 Até31/03/2021  
Qtde Plantões: 14

Processo N.: 215540/2021

Nome: (120067/1) NELMA MARIA DE SOUSA  
Cargo/Função: (4946) PROFIS TEC NIV MEDIO SERV SAUDE SUS  
Referência: D-006 Carga Horária: 40H  
Un. Adm: (195685) HOSP. REG. DE RONDONOPOLIS IRMÆLZA GIOVANELLA  
A Partir de: 01/03/2021 Até31/03/2021  
Qtde Plantões: 11

Processo N.: 198723/2021

Nome: (234003/3) NELSON AUGUSTO FERREIRA PORTELA  
Cargo/Função: (12036) NIVEL SUPERIOR ASSISTENCIAL  
Referência: 000 Carga Horária: 40H  
Un. Adm: (195685) HOSP. REG. DE RONDONOPOLIS IRMÆLZA GIOVANELLA  
A Partir de: 01/03/2021 Até24/03/2021

Qtde Plantões: 11

Processo N.: 371758/2020

Nome: (292863/2) NEUCELI ADRIANA DAPPER DOS SANTOS  
Cargo/Função: (12038) NIVEL TECNICO ASSISTENCIAL  
Referência: 000 Carga Horária: 40H  
Un. Adm: (195740) HOSP. REG. DE SINOP  
A Partir de: 01/07/2020 Até31/07/2020  
Qtde Plantões: 9

Processo N.: 139251/2021

Nome: (90174/1) NEUCI MILANI  
Cargo/Função: (4946) PROFIS TEC NIV MEDIO SERV SAUDE SUS  
Referência: D-007 Carga Horária: 40H  
Un. Adm: (195715) HOSP. REG. DE COLIDER  
A Partir de: 01/01/2021 Até31/01/2021  
Qtde Plantões: 6

Processo N.: 174087/2021

Nome: (90174/1) NEUCI MILANI  
Cargo/Função: (4946) PROFIS TEC NIV MEDIO SERV SAUDE SUS  
Referência: D-007 Carga Horária: 40H  
Un. Adm: (195715) HOSP. REG. DE COLIDER  
A Partir de: 01/03/2021 Até31/03/2021  
Qtde Plantões: 12

Processo N.: 193349/2021

Nome: (90174/1) NEUCI MILANI  
Cargo/Função: (4946) PROFIS TEC NIV MEDIO SERV SAUDE SUS  
Referência: D-007 Carga Horária: 40H  
Un. Adm: (195715) HOSP. REG. DE COLIDER  
A Partir de: 01/08/2020 Até31/08/2020  
Qtde Plantões: 13

Processo N.: 217367/2021

Nome: (90174/1) NEUCI MILANI  
Cargo/Função: (4946) PROFIS TEC NIV MEDIO SERV SAUDE SUS  
Referência: D-007 Carga Horária: 40H  
Un. Adm: (195715) HOSP. REG. DE COLIDER  
A Partir de: 01/04/2021 Até30/04/2021  
Qtde Plantões: 13

Processo N.: 476868/2020

Nome: (90174/1) NEUCI MILANI  
Cargo/Função: (4946) PROFIS TEC NIV MEDIO SERV SAUDE SUS  
Referência: D-007 Carga Horária: 40H  
Un. Adm: (195715) HOSP. REG. DE COLIDER  
A Partir de: 01/11/2020 Até30/11/2020  
Qtde Plantões: 13

Processo N.: 371758/2020

Nome: (299124/1) NEUSA MORAES DA SILVA  
Cargo/Função: (12038) NIVEL TECNICO ASSISTENCIAL  
Referência: 000 Carga Horária: 40H  
Un. Adm: (195740) HOSP. REG. DE SINOP  
A Partir de: 01/07/2020 Até31/07/2020  
Qtde Plantões: 11

Processo N.: 198772/2021

Nome: (234002/2) NEUZETH DE SOUZA FERREIRA  
Cargo/Função: (12038) NIVEL TECNICO ASSISTENCIAL  
Referência: 000 Carga Horária: 40H  
Un. Adm: (195685) HOSP. REG. DE RONDONOPOLIS IRMÆLZA GIOVANELLA  
A Partir de: 01/03/2021 Até24/03/2021  
Qtde Plantões: 10

Processo N.: 215578/2021

Nome: (234002/3) NEUZETH DE SOUZA FERREIRA  
Cargo/Função: (12038) NIVEL TECNICO ASSISTENCIAL  
Referência: 000 Carga Horária: 40H  
Un. Adm: (195685) HOSP. REG. DE RONDONOPOLIS IRMÆLZA GIOVANELLA  
A Partir de: 25/03/2021 Até31/03/2021  
Qtde Plantões: 3

Processo N.: 371758/2020

Nome: (299142/1) NILENE LIMA DA SILVA  
Cargo/Função: (12038) NIVEL TECNICO ASSISTENCIAL  
Referência: 000 Carga Horária: 40H  
Un. Adm: (195740) HOSP. REG. DE SINOP  
A Partir de: 01/07/2020 Até31/07/2020  
Qtde Plantões: 14

Processo N.: 216640/2021

Nome: (118870/1) NILSON VIEIRA DE MORAIS  
Cargo/Função: (4989) PROFIS APOIO SERV SAUDE SUS  
Referência: D-006 Carga Horária: 40H  
Un. Adm: (195685) HOSP. REG. DE RONDONOPOLIS IRMÆLZA GIOVANELLA  
A Partir de: 03/03/2021 Até31/03/2021  
Qtde Plantões: 11

Processo N.: 178081/2021

Nome: (93282/1) NILVA MATOS VITORAZZI  
Cargo/Função: (4946) PROFIS TEC NIV MEDIO SERV SAUDE SUS  
Referência: D-007 Carga Horária: 40H  
Un. Adm: (136751) GER.DE PRODUCAO,ESTOQ.E DISTRIB.DE HEMOCOMPONENTES  
A Partir de: 01/04/2021 Até30/04/2021  
Qtde Plantões: 14

Processo N.: 216067/2021

Nome: (295576/1) NILZA DOS SANTOS OLIVEIRA  
Cargo/Função: (12038) NIVEL TECNICO ASSISTENCIAL  
Referência: 000 Carga Horária: 40H  
Un. Adm: (195685) HOSP. REG. DE RONDONOPOLIS IRMÆLZA GIOVANELLA  
A Partir de: 01/03/2021 Até31/03/2021  
Qtde Plantões: 13

Processo N.: 216649/2021

Nome: (301143/1) ODENIR DE SOUZA FRANCA JUNIOR  
 Cargo/Função: (12044) NIVEL MEDIO ADMINISTRATIVO  
 Referência: 000 Carga Horária: 40H  
 Un. Adm: (195707) HOSP REG DOUTOR ANTONIO CARLOS SOUTO FONTES  
 A Partir de: 01/04/2021 Até30/04/2021  
 Qtde Plantões: 14

Processo N.: 139251/2021

Nome: (90068/1) OLINDA APARECIDA COSTA  
 Cargo/Função: (4946) PROFIS TEC NIV MEDIO SERV SAUDE SUS  
 Referência: D-007 Carga Horária: 40H  
 Un. Adm: (195715) HOSP. REG. DE COLIDER  
 A Partir de: 01/01/2021 Até31/01/2021  
 Qtde Plantões: 14

Processo N.: 174087/2021

Nome: (90068/1) OLINDA APARECIDA COSTA  
 Cargo/Função: (4946) PROFIS TEC NIV MEDIO SERV SAUDE SUS  
 Referência: D-007 Carga Horária: 40H  
 Un. Adm: (195715) HOSP. REG. DE COLIDER  
 A Partir de: 01/03/2021 Até31/03/2021  
 Qtde Plantões: 14

Processo N.: 193349/2021

Nome: (90068/1) OLINDA APARECIDA COSTA  
 Cargo/Função: (4946) PROFIS TEC NIV MEDIO SERV SAUDE SUS  
 Referência: D-007 Carga Horária: 40H  
 Un. Adm: (195715) HOSP. REG. DE COLIDER  
 A Partir de: 01/08/2020 Até31/08/2020  
 Qtde Plantões: 13

Processo N.: 217367/2021

Nome: (90068/1) OLINDA APARECIDA COSTA  
 Cargo/Função: (4946) PROFIS TEC NIV MEDIO SERV SAUDE SUS  
 Referência: D-007 Carga Horária: 40H  
 Un. Adm: (195715) HOSP. REG. DE COLIDER  
 A Partir de: 01/04/2021 Até30/04/2021  
 Qtde Plantões: 13

Processo N.: 476868/2020

Nome: (90068/1) OLINDA APARECIDA COSTA  
 Cargo/Função: (4946) PROFIS TEC NIV MEDIO SERV SAUDE SUS  
 Referência: D-007 Carga Horária: 40H  
 Un. Adm: (195715) HOSP. REG. DE COLIDER  
 A Partir de: 01/11/2020 Até30/11/2020  
 Qtde Plantões: 13

Processo N.: 214215/2021

Nome: (296375/1) OSDINEIA APARECIDA MIRANDA DE LARA  
 Cargo/Função: (12050) NIVEL FUNDAMENTAL  
 Referência: 000 Carga Horária: 40H  
 Un. Adm: (195731) HOSP REG DE ALTA FLORESTA ALBERT SABIN  
 A Partir de: 04/01/2021 Até31/01/2021  
 Qtde Plantões: 14

Processo N.: 371758/2020

Nome: (299151/1) PATRICIA FERREIRA SANTOS  
 Cargo/Função: (12038) NIVEL TECNICO ASSISTENCIAL  
 Referência: 000 Carga Horária: 40H  
 Un. Adm: (195740) HOSP. REG. DE SINOP  
 A Partir de: 01/07/2020 Até31/07/2020  
 Qtde Plantões: 12

Processo N.: 198772/2021

Nome: (292185/2) PAULA CRISTINA CARDOSO GUSMAO  
 Cargo/Função: (12038) NIVEL TECNICO ASSISTENCIAL  
 Referência: 000 Carga Horária: 40H  
 Un. Adm: (195685) HOSP. REG. DE RONDONOPOLIS IRMÂELZA GIOVANELLA  
 A Partir de: 01/03/2021 Até24/03/2021  
 Qtde Plantões: 12

Processo N.: 215578/2021

Nome: (292185/3) PAULA CRISTINA CARDOSO GUSMAO  
 Cargo/Função: (12038) NIVEL TECNICO ASSISTENCIAL  
 Referência: 000 Carga Horária: 40H  
 Un. Adm: (195685) HOSP. REG. DE RONDONOPOLIS IRMÂELZA GIOVANELLA  
 A Partir de: 25/03/2021 Até31/03/2021  
 Qtde Plantões: 3

Processo N.: 215773/2021

Nome: (98982/1) PAULA REGINA CALESTINI GAIOTTO  
 Cargo/Função: (4912) PROFIS TEC NIV SUPERIOR SERV SAUDE SUS  
 Referência: D-006 Carga Horária: 40H  
 Un. Adm: (198366) SUPERINT. DE ENFERMAGEM  
 A Partir de: 03/03/2021 Até31/03/2021  
 Qtde Plantões: 11

Processo N.: 216067/2021

Nome: (293870/2) PAULA REGINA LIMA MAIA  
 Cargo/Função: (12038) NIVEL TECNICO ASSISTENCIAL  
 Referência: 000 Carga Horária: 40H  
 Un. Adm: (195685) HOSP. REG. DE RONDONOPOLIS IRMÂELZA GIOVANELLA  
 A Partir de: 25/03/2021 Até31/03/2021  
 Qtde Plantões: 3

Processo N.: 216067/2021

Nome: (302820/1) PAULO GABRIEL RODRIGUES DA SILVA  
 Cargo/Função: (12038) NIVEL TECNICO ASSISTENCIAL  
 Referência: 000 Carga Horária: 40H  
 Un. Adm: (195685) HOSP. REG. DE RONDONOPOLIS IRMÂELZA GIOVANELLA  
 A Partir de: 01/03/2021 Até31/03/2021  
 Qtde Plantões: 13

Processo N.: 198772/2021

Nome: (291874/2) PAULO HENRIQUE DE ALMEIDA

Cargo/Função: (12038) NIVEL TECNICO ASSISTENCIAL

Referência: 000 Carga Horária: 40H  
 Un. Adm: (195685) HOSP. REG. DE RONDONOPOLIS IRMÂELZA GIOVANELLA  
 A Partir de: 01/03/2021 Até24/03/2021  
 Qtde Plantões: 12

Processo N.: 215578/2021

Nome: (291874/3) PAULO HENRIQUE DE ALMEIDA  
 Cargo/Função: (12038) NIVEL TECNICO ASSISTENCIAL  
 Referência: 000 Carga Horária: 40H  
 Un. Adm: (195685) HOSP. REG. DE RONDONOPOLIS IRMÂELZA GIOVANELLA  
 A Partir de: 25/03/2021 Até31/03/2021  
 Qtde Plantões: 4

Processo N.: 198723/2021

Nome: (291741/2) PAULO HENRIQUE NASCIMENTO CAMPOS  
 Cargo/Função: (12036) NIVEL SUPERIOR ASSISTENCIAL  
 Referência: 000 Carga Horária: 40H  
 Un. Adm: (195685) HOSP. REG. DE RONDONOPOLIS IRMÂELZA GIOVANELLA  
 A Partir de: 01/03/2021 Até24/03/2021  
 Qtde Plantões: 11

Processo N.: 198772/2021

Nome: (293869/1) PAULO RAFAEL DE SOUZA RODRIGUES XAVIER  
 Cargo/Função: (12038) NIVEL TECNICO ASSISTENCIAL  
 Referência: 000 Carga Horária: 40H  
 Un. Adm: (195685) HOSP. REG. DE RONDONOPOLIS IRMÂELZA GIOVANELLA  
 A Partir de: 01/03/2021 Até24/03/2021  
 Qtde Plantões: 12

Processo N.: 215578/2021

Nome: (293869/2) PAULO RAFAEL DE SOUZA RODRIGUES XAVIER  
 Cargo/Função: (12038) NIVEL TECNICO ASSISTENCIAL  
 Referência: 000 Carga Horária: 40H  
 Un. Adm: (195685) HOSP. REG. DE RONDONOPOLIS IRMÂELZA GIOVANELLA  
 A Partir de: 25/03/2021 Até31/03/2021  
 Qtde Plantões: 4

Processo N.: 212484/2021

Nome: (294743/1) QUELI FERREIRA DO NASCIMENTO  
 Cargo/Função: (12036) NIVEL SUPERIOR ASSISTENCIAL  
 Referência: 000 Carga Horária: 40H  
 Un. Adm: (195715) HOSP. REG. DE COLIDER  
 A Partir de: 01/04/2021 Até30/04/2021  
 Qtde Plantões: 14

Processo N.: 212484/2021

Nome: (303624/1) RAFAEL BOSCO DE OLIVEIRA  
 Cargo/Função: (12036) NIVEL SUPERIOR ASSISTENCIAL  
 Referência: 000 Carga Horária: 40H  
 Un. Adm: (195715) HOSP. REG. DE COLIDER  
 A Partir de: 01/04/2021 Até30/04/2021  
 Qtde Plantões: 14

Processo N.: 212484/2021

Nome: (281809/2) RAFAEL DA CONCEICAO COLONELLI  
 Cargo/Função: (12036) NIVEL SUPERIOR ASSISTENCIAL  
 Referência: 000 Carga Horária: 40H  
 Un. Adm: (195715) HOSP. REG. DE COLIDER  
 A Partir de: 01/04/2021 Até30/04/2021  
 Qtde Plantões: 14

Processo N.: 174509/2021

Nome: (281820/2) REGIANE CRISTINA MARTINEZ  
 Cargo/Função: (12050) NIVEL FUNDAMENTAL  
 Referência: 000 Carga Horária: 40H  
 Un. Adm: (195715) HOSP. REG. DE COLIDER  
 A Partir de: 01/03/2021 Até15/03/2021  
 Qtde Plantões: 5

Processo N.: 215874/2021

Nome: (302849/1) REGINA RIGO THIEL  
 Cargo/Função: (12036) NIVEL SUPERIOR ASSISTENCIAL  
 Referência: 000 Carga Horária: 40H  
 Un. Adm: (195685) HOSP. REG. DE RONDONOPOLIS IRMÂELZA GIOVANELLA  
 A Partir de: 01/03/2021 Até31/03/2021  
 Qtde Plantões: 14

Processo N.: 215540/2021

Nome: (109318/2) REINALDO DE SOUZA  
 Cargo/Função: (4946) PROFIS TEC NIV MEDIO SERV SAUDE SUS  
 Referência: D-006 Carga Horária: 40H  
 Un. Adm: (195685) HOSP. REG. DE RONDONOPOLIS IRMÂELZA GIOVANELLA  
 A Partir de: 03/03/2021 Até31/03/2021  
 Qtde Plantões: 14

Processo N.: 214215/2021

Nome: (281389/2) REINALDO DE SOUZA MOREIRA  
 Cargo/Função: (12050) NIVEL FUNDAMENTAL  
 Referência: 000 Carga Horária: 40H  
 Un. Adm: (195731) HOSP REG DE ALTA FLORESTA ALBERT SABIN  
 A Partir de: 01/01/2021 Até31/01/2021  
 Qtde Plantões: 14

Processo N.: 216067/2021

Nome: (291820/3) RENATA COELHO RODRIGUES PEREIRA  
 Cargo/Função: (12038) NIVEL TECNICO ASSISTENCIAL  
 Referência: 000 Carga Horária: 40H  
 Un. Adm: (195685) HOSP. REG. DE RONDONOPOLIS IRMÂELZA GIOVANELLA  
 A Partir de: 25/03/2021 Até31/03/2021  
 Qtde Plantões: 4

Processo N.: 215556/2021

Nome: (294627/1) RENATA DA SILVA FRANCO  
 Cargo/Função: (12040) NIVEL AUXILIAR ASSISTENCIAL  
 Referência: 000 Carga Horária: 40H

Un. Adm: (195685) HOSP. REG. DE RONDONOPOLIS IRMÃELZA GIOVANELLA  
A Partir de: 01/03/2021 Até31/03/2021  
Qtde Plantões: 13

Processo N.: 216067/2021

Nome: (292412/3) RENATA DE SOUZA CARVALHO  
Cargo/Função: (12038) NIVEL TECNICO ASSISTENCIAL  
Referência: 000 Carga Horária: 40H  
Un. Adm: (195685) HOSP. REG. DE RONDONOPOLIS IRMÃELZA GIOVANELLA  
A Partir de: 25/03/2021 Até31/03/2021  
Qtde Plantões: 3

Processo N.: 193372/2021

Nome: (296131/1) RIAN BALDUSSI LINHARES FERNANDES  
Cargo/Função: (12046) NIVEL FUNDAMENTAL ADMINISTRATIVO  
Referência: 000 Carga Horária: 40H  
Un. Adm: (195731) HOSP REG DE ALTA FLORESTA ALBERT SABIN  
A Partir de: 01/01/2021 Até31/01/2021  
Qtde Plantões: 14

Processo N.: 219395/2021

Nome: (296131/1) RIAN BALDUSSI LINHARES FERNANDES  
Cargo/Função: (12046) NIVEL FUNDAMENTAL ADMINISTRATIVO  
Referência: 000 Carga Horária: 40H  
Un. Adm: (195731) HOSP REG DE ALTA FLORESTA ALBERT SABIN  
A Partir de: 01/02/2021 Até28/02/2021  
Qtde Plantões: 13

Processo N.: 232040/2021

Nome: (103209/1) RICARDO HOLLAND  
Cargo/Função: (4912) PROFIS TEC NIV SUPERIOR SERV SAUDE SUS  
Referência: D-005 Carga Horária: 30H  
Un. Adm: (195685) HOSP. REG. DE RONDONOPOLIS IRMÃELZA GIOVANELLA  
A Partir de: 01/03/2021 Até31/03/2021  
Qtde Plantões: 10

Processo N.: 214215/2021

Nome: (281430/2) RITA APARECIDA CALDEIRA FIGUEIREDO  
Cargo/Função: (12050) NIVEL FUNDAMENTAL  
Referência: 000 Carga Horária: 40H  
Un. Adm: (195731) HOSP REG DE ALTA FLORESTA ALBERT SABIN  
A Partir de: 01/01/2021 Até03/01/2021  
Qtde Plantões: 2

Processo N.: 371758/2020

Nome: (296935/1) RITA DOS SANTOS BRITO  
Cargo/Função: (12038) NIVEL TECNICO ASSISTENCIAL  
Referência: 000 Carga Horária: 40H  
Un. Adm: (195740) HOSP. REG. DE SINOP  
A Partir de: 01/07/2020 Até31/07/2020  
Qtde Plantões: 14

Processo N.: 216027/2021

Nome: (292224/2) ROBERTO MARQUES DOS SANTOS  
Cargo/Função: (12038) NIVEL TECNICO ASSISTENCIAL  
Referência: 000 Carga Horária: 40H  
Un. Adm: (195685) HOSP. REG. DE RONDONOPOLIS IRMÃELZA GIOVANELLA  
A Partir de: 03/03/2021 Até24/03/2021  
Qtde Plantões: 11

Processo N.: 212482/2021

Nome: (281321/2) ROBERTO PEREIRA DOS SANTOS  
Cargo/Função: (12046) NIVEL FUNDAMENTAL ADMINISTRATIVO  
Referência: 000 Carga Horária: 40H  
Un. Adm: (195715) HOSP. REG. DE COLIDER  
A Partir de: 01/04/2021 Até30/04/2021  
Qtde Plantões: 14

Processo N.: 212484/2021

Nome: (295181/1) ROBSON DE JESUS VENTURA DOS SANTOS  
Cargo/Função: (12036) NIVEL SUPERIOR ASSISTENCIAL  
Referência: 000 Carga Horária: 40H  
Un. Adm: (195715) HOSP. REG. DE COLIDER  
A Partir de: 01/04/2021 Até30/04/2021  
Qtde Plantões: 13

Processo N.: 216649/2021

Nome: (281247/2) ROBSON REGINALDO DA SILVA  
Cargo/Função: (12044) NIVEL MEDIO ADMINISTRATIVO  
Referência: 000 Carga Horária: 40H  
Un. Adm: (195707) HOSP REG DOUTOR ANTONIO CARLOS SOUTO FONTES  
A Partir de: 01/04/2021 Até30/04/2021  
Qtde Plantões: 14

Processo N.: 212484/2021

Nome: (208199/3) ROGERIO NUNES SILVA  
Cargo/Função: (12036) NIVEL SUPERIOR ASSISTENCIAL  
Referência: 000 Carga Horária: 40H  
Un. Adm: (195715) HOSP. REG. DE COLIDER  
A Partir de: 01/04/2021 Até30/04/2021  
Qtde Plantões: 14

Processo N.: 215578/2021

Nome: (299507/2) ROMARIO MESQUITA DA SILVA  
Cargo/Função: (12038) NIVEL TECNICO ASSISTENCIAL  
Referência: 000 Carga Horária: 40H  
Un. Adm: (195685) HOSP. REG. DE RONDONOPOLIS IRMÃELZA GIOVANELLA  
A Partir de: 01/03/2021 Até31/03/2021  
Qtde Plantões: 13

Processo N.: 215985/2021

Nome: (293839/2) RONIEL FERNANDES DE JESUS  
Cargo/Função: (12046) NIVEL FUNDAMENTAL ADMINISTRATIVO  
Referência: 000 Carga Horária: 40H  
Un. Adm: (195685) HOSP. REG. DE RONDONOPOLIS IRMÃELZA GIOVANELLA  
A Partir de: 25/03/2021 Até31/03/2021

Qtde Plantões: 3

Processo N.: 216649/2021

Nome: (200448/4) RONIEL MARCOS DE ALMEIDA  
Cargo/Função: (12044) NIVEL MEDIO ADMINISTRATIVO  
Referência: 000 Carga Horária: 40H  
Un. Adm: (195707) HOSP REG DOUTOR ANTONIO CARLOS SOUTO FONTES  
A Partir de: 01/04/2021 Até30/04/2021  
Qtde Plantões: 14

Processo N.: 215540/2021

Nome: (114170/2) RONIVALDO ARAUJO MATIAS  
Cargo/Função: (4946) PROFIS TEC NIV MEDIO SERV SAUDE SUS  
Referência: D-006 Carga Horária: 40H  
Un. Adm: (195685) HOSP. REG. DE RONDONOPOLIS IRMÃELZA GIOVANELLA  
A Partir de: 01/03/2021 Até31/03/2021  
Qtde Plantões: 13

Processo N.: 214215/2021

Nome: (281428/2) ROSA PADILHA  
Cargo/Função: (12050) NIVEL FUNDAMENTAL  
Referência: 000 Carga Horária: 40H  
Un. Adm: (195731) HOSP REG DE ALTA FLORESTA ALBERT SABIN  
A Partir de: 01/01/2021 Até31/01/2021  
Qtde Plantões: 14

Processo N.: 174509/2021

Nome: (281416/2) ROSA PINHEIRO  
Cargo/Função: (12050) NIVEL FUNDAMENTAL  
Referência: 000 Carga Horária: 40H  
Un. Adm: (195715) HOSP. REG. DE COLIDER  
A Partir de: 01/03/2021 Até31/03/2021  
Qtde Plantões: 14

Processo N.: 174509/2021

Nome: (281481/2) ROSALVA JOSE SOARES  
Cargo/Função: (12050) NIVEL FUNDAMENTAL  
Referência: 000 Carga Horária: 40H  
Un. Adm: (195715) HOSP. REG. DE COLIDER  
A Partir de: 01/03/2021 Até31/03/2021  
Qtde Plantões: 14

Processo N.: 371758/2020

Nome: (234781/8) ROSANA APARECIDA DE OLIVEIRA DIAS  
Cargo/Função: (12038) NIVEL TECNICO ASSISTENCIAL  
Referência: 000 Carga Horária: 40H  
Un. Adm: (195740) HOSP. REG. DE SINOP  
A Partir de: 01/07/2020 Até31/07/2020  
Qtde Plantões: 9

Processo N.: 371758/2020

Nome: (292584/1) ROSANA CARVALHO DE FREITAS  
Cargo/Função: (12038) NIVEL TECNICO ASSISTENCIAL  
Referência: 000 Carga Horária: 40H  
Un. Adm: (195740) HOSP. REG. DE SINOP  
A Partir de: 01/07/2020 Até31/07/2020  
Qtde Plantões: 14

Processo N.: 215578/2021

Nome: (300245/1) ROSANA DA SILVA VIANA  
Cargo/Função: (12038) NIVEL TECNICO ASSISTENCIAL  
Referência: 000 Carga Horária: 40H  
Un. Adm: (195685) HOSP. REG. DE RONDONOPOLIS IRMÃELZA GIOVANELLA  
A Partir de: 01/03/2021 Até31/03/2021  
Qtde Plantões: 13

Processo N.: 215552/2021

Nome: (293321/2) ROSANA MENDES DA SILVA  
Cargo/Função: (12036) NIVEL SUPERIOR ASSISTENCIAL  
Referência: 000 Carga Horária: 40H  
Un. Adm: (195685) HOSP. REG. DE RONDONOPOLIS IRMÃELZA GIOVANELLA  
A Partir de: 01/03/2021 Até24/03/2021  
Qtde Plantões: 12

Processo N.: 189945/2021

Nome: (299101/1) ROSANE FIGUEIREDO DA CRUZ  
Cargo/Função: (12038) NIVEL TECNICO ASSISTENCIAL  
Referência: 000 Carga Horária: 40H  
Un. Adm: (118710) UNID.ESPEC. DE CONTR. MOVIMENTACAO DE PESSOAL  
A Partir de: 01/04/2021 Até30/04/2021  
Qtde Plantões: 13

Processo N.: 371758/2020

Nome: (292614/2) ROSANE GODOY DE CAMARGO  
Cargo/Função: (12038) NIVEL TECNICO ASSISTENCIAL  
Referência: 000 Carga Horária: 40H  
Un. Adm: (195740) HOSP. REG. DE SINOP  
A Partir de: 01/07/2020 Até31/07/2020  
Qtde Plantões: 3

Processo N.: 139251/2021

Nome: (90065/1) ROSANGELA APARECIDA SPULDARO  
Cargo/Função: (4946) PROFIS TEC NIV MEDIO SERV SAUDE SUS  
Referência: D-007 Carga Horária: 40H  
Un. Adm: (195715) HOSP. REG. DE COLIDER  
A Partir de: 01/01/2021 Até31/01/2021  
Qtde Plantões: 7

Processo N.: 193349/2021

Nome: (90065/1) ROSANGELA APARECIDA SPULDARO  
Cargo/Função: (4946) PROFIS TEC NIV MEDIO SERV SAUDE SUS  
Referência: D-007 Carga Horária: 40H  
Un. Adm: (195715) HOSP. REG. DE COLIDER  
A Partir de: 01/08/2020 Até31/08/2020  
Qtde Plantões: 13

Processo N.: 217367/2021

Nome: (90065/1) ROSANGELA APARECIDA SPULDARO  
 Cargo/Função: (4946) PROFIS TEC NIV MEDIO SERV SAUDE SUS  
 Referência: D-007 Carga Horária: 40H  
 Un. Adm: (195715) HOSP. REG. DE COLIDER  
 A Partir de: 01/04/2021 Até30/04/2021  
 Qtde Plantões: 13

Processo N.: 476868/2020

Nome: (90065/1) ROSANGELA APARECIDA SPULDARO  
 Cargo/Função: (4946) PROFIS TEC NIV MEDIO SERV SAUDE SUS  
 Referência: D-007 Carga Horária: 40H  
 Un. Adm: (195715) HOSP. REG. DE COLIDER  
 A Partir de: 01/11/2020 Até30/11/2020  
 Qtde Plantões: 13

Processo N.: 226284/2021

Nome: (299912/1) ROSANGELA MIRA BARBOZA NUNES  
 Cargo/Função: (12036) NIVEL SUPERIOR ASSISTENCIAL  
 Referência: 000 Carga Horária: 40H  
 Un. Adm: (197041) COORD. DO SERV. DE ATEND. MOVEI DE URGENCIA - SAMU  
 A Partir de: 01/04/2021 Até30/04/2021  
 Qtde Plantões: 14

Processo N.: 216067/2021

Nome: (292411/3) ROSANI HERCULANA DA SILVA  
 Cargo/Função: (12038) NIVEL TECNICO ASSISTENCIAL  
 Referência: 000 Carga Horária: 40H  
 Un. Adm: (195685) HOSP. REG. DE RONDONOPOLIS IRMÃELZA GIOVANELLA  
 A Partir de: 25/03/2021 Até31/03/2021  
 Qtde Plantões: 4

Processo N.: 371758/2020

Nome: (299129/1) ROSEKELLY DOS SANTOS CRISTINO  
 Cargo/Função: (12038) NIVEL TECNICO ASSISTENCIAL  
 Referência: 000 Carga Horária: 40H  
 Un. Adm: (195740) HOSP. REG. DE SINOP  
 A Partir de: 01/07/2020 Até31/07/2020  
 Qtde Plantões: 14

Processo N.: 214215/2021

Nome: (281409/2) ROSELI DA SILVA  
 Cargo/Função: (12050) NIVEL FUNDAMENTAL  
 Referência: 000 Carga Horária: 40H  
 Un. Adm: (195731) HOSP REG DE ALTA FLORESTA ALBERT SABIN  
 A Partir de: 01/01/2021 Até31/01/2021  
 Qtde Plantões: 14

Processo N.: 214215/2021

Nome: (281372/2) ROSELI DA SILVA CRUZ  
 Cargo/Função: (12050) NIVEL FUNDAMENTAL  
 Referência: 000 Carga Horária: 40H  
 Un. Adm: (195731) HOSP REG DE ALTA FLORESTA ALBERT SABIN  
 A Partir de: 01/01/2021 Até31/01/2021  
 Qtde Plantões: 14

Processo N.: 216432/2021

Nome: (118866/1) ROSELI DA SILVA VIANA  
 Cargo/Função: (4946) PROFIS TEC NIV MEDIO SERV SAUDE SUS  
 Referência: D-006 Carga Horária: 40H  
 Un. Adm: (195685) HOSP. REG. DE RONDONOPOLIS IRMÃELZA GIOVANELLA  
 A Partir de: 03/03/2021 Até31/03/2021  
 Qtde Plantões: 13

Processo N.: 215578/2021

Nome: (293882/2) ROSELY GONCALVES MACHADO  
 Cargo/Função: (12038) NIVEL TECNICO ASSISTENCIAL  
 Referência: 000 Carga Horária: 40H  
 Un. Adm: (195685) HOSP. REG. DE RONDONOPOLIS IRMÃELZA GIOVANELLA  
 A Partir de: 25/03/2021 Até31/03/2021  
 Qtde Plantões: 4

Processo N.: 371758/2020

Nome: (296931/1) ROSI MARY DE SOUZA FRANCO  
 Cargo/Função: (12038) NIVEL TECNICO ASSISTENCIAL  
 Referência: 000 Carga Horária: 40H  
 Un. Adm: (195740) HOSP. REG. DE SINOP  
 A Partir de: 01/07/2020 Até31/07/2020  
 Qtde Plantões: 14

Processo N.: 218757/2021

Nome: (94501/1) ROSILENE DA SILVA RIBEIRO  
 Cargo/Função: (4946) PROFIS TEC NIV MEDIO SERV SAUDE SUS  
 Referência: D-006 Carga Horária: 40H  
 Un. Adm: (195707) HOSP REG DOUTOR ANTONIO CARLOS SOUTO FONTES  
 A Partir de: 01/04/2021 Até30/04/2021  
 Qtde Plantões: 14

Processo N.: 214215/2021

Nome: (289521/2) ROSILENE DE ARRUDA  
 Cargo/Função: (12050) NIVEL FUNDAMENTAL  
 Referência: 000 Carga Horária: 40H  
 Un. Adm: (195731) HOSP REG DE ALTA FLORESTA ALBERT SABIN  
 A Partir de: 01/01/2021 Até31/01/2021  
 Qtde Plantões: 14

Processo N.: 215813/2021

Nome: (98741/1) ROSILENE LARA DE FREITAS  
 Cargo/Função: (4946) PROFIS TEC NIV MEDIO SERV SAUDE SUS  
 Referência: D-007 Carga Horária: 40H  
 Un. Adm: (195685) HOSP. REG. DE RONDONOPOLIS IRMÃELZA GIOVANELLA  
 A Partir de: 03/03/2021 Até31/03/2021  
 Qtde Plantões: 13

Processo N.: 371758/2020

Nome: (299141/1) ROSILENE NASCIMENTO DA SILVA  
 Cargo/Função: (12038) NIVEL TECNICO ASSISTENCIAL  
 Referência: 000 Carga Horária: 40H  
 Un. Adm: (195740) HOSP. REG. DE SINOP  
 A Partir de: 01/07/2020 Até09/07/2020  
 Qtde Plantões: 5

Processo N.: 216015/2021

Nome: (131878/4) ROSILENE SANTANA DE SOUZA  
 Cargo/Função: (12038) NIVEL TECNICO ASSISTENCIAL  
 Referência: 000 Carga Horária: 24H  
 Un. Adm: (195685) HOSP. REG. DE RONDONOPOLIS IRMÃELZA GIOVANELLA  
 A Partir de: 01/03/2021 Até24/03/2021  
 Qtde Plantões: 6

Processo N.: 215556/2021

Nome: (293316/2) ROSIMARA ZAMARO DE ALMEIDA  
 Cargo/Função: (12040) NIVEL AUXILIAR ASSISTENCIAL  
 Referência: 000 Carga Horária: 40H  
 Un. Adm: (195685) HOSP. REG. DE RONDONOPOLIS IRMÃELZA GIOVANELLA  
 A Partir de: 01/03/2021 Até31/03/2021  
 Qtde Plantões: 14

Processo N.: 215813/2021

Nome: (116039/1) ROSIMEIRE ALVES DE BARROS  
 Cargo/Função: (4946) PROFIS TEC NIV MEDIO SERV SAUDE SUS  
 Referência: C-006 Carga Horária: 40H  
 Un. Adm: (195685) HOSP. REG. DE RONDONOPOLIS IRMÃELZA GIOVANELLA  
 A Partir de: 01/03/2021 Até31/03/2021  
 Qtde Plantões: 10

Processo N.: 371758/2020

Nome: (296987/1) ROSIMEIRE POLIS RIBEIRO  
 Cargo/Função: (12038) NIVEL TECNICO ASSISTENCIAL  
 Referência: 000 Carga Horária: 40H  
 Un. Adm: (195740) HOSP. REG. DE SINOP  
 A Partir de: 01/07/2020 Até31/07/2020  
 Qtde Plantões: 9

Processo N.: 371758/2020

Nome: (296938/1) ROSIMEIRE RODRIGUES DOURADO  
 Cargo/Função: (12038) NIVEL TECNICO ASSISTENCIAL  
 Referência: 000 Carga Horária: 40H  
 Un. Adm: (195740) HOSP. REG. DE SINOP  
 A Partir de: 01/07/2020 Até31/07/2020  
 Qtde Plantões: 10

Processo N.: 371758/2020

Nome: (299155/1) ROSINALDA GOMES REIS  
 Cargo/Função: (12038) NIVEL TECNICO ASSISTENCIAL  
 Referência: 000 Carga Horária: 40H  
 Un. Adm: (195740) HOSP. REG. DE SINOP  
 A Partir de: 01/07/2020 Até31/07/2020  
 Qtde Plantões: 14

Processo N.: 215554/2021

Nome: (292276/2) ROSIRLEI FRANCISCO MARTINS  
 Cargo/Função: (12046) NIVEL FUNDAMENTAL ADMINISTRATIVO  
 Referência: 000 Carga Horária: 40H  
 Un. Adm: (195685) HOSP. REG. DE RONDONOPOLIS IRMÃELZA GIOVANELLA  
 A Partir de: 01/03/2021 Até31/03/2021  
 Qtde Plantões: 13

Processo N.: 214215/2021

Nome: (281705/2) ROZANGELA APARECIDA BREGUES DA SILVA  
 Cargo/Função: (12050) NIVEL FUNDAMENTAL  
 Referência: 000 Carga Horária: 40H  
 Un. Adm: (195731) HOSP REG DE ALTA FLORESTA ALBERT SABIN  
 A Partir de: 01/01/2021 Até31/01/2021  
 Qtde Plantões: 14

Processo N.: 197416/2021

Nome: (138369/6) ROZANGELA DE JESUS COSTA DA SILVA  
 Cargo/Função: (12038) NIVEL TECNICO ASSISTENCIAL  
 Referência: 000 Carga Horária: 40H  
 Un. Adm: (195715) HOSP. REG. DE COLIDER  
 A Partir de: 01/04/2021 Até30/04/2021  
 Qtde Plantões: 14

Processo N.: 212484/2021

Nome: (138348/5) ROZANGELA JULIANI DE QUEIROZ  
 Cargo/Função: (12036) NIVEL SUPERIOR ASSISTENCIAL  
 Referência: 000 Carga Horária: 40H  
 Un. Adm: (195715) HOSP. REG. DE COLIDER  
 A Partir de: 01/04/2021 Até30/04/2021  
 Qtde Plantões: 14

Processo N.: 198772/2021

Nome: (291750/2) ROZIDELMA ALVES FERREIRA DE ANDRADE  
 Cargo/Função: (12038) NIVEL TECNICO ASSISTENCIAL  
 Referência: 000 Carga Horária: 40H  
 Un. Adm: (195685) HOSP. REG. DE RONDONOPOLIS IRMÃELZA GIOVANELLA  
 A Partir de: 01/03/2021 Até24/03/2021  
 Qtde Plantões: 11

Processo N.: 215578/2021

Nome: (291750/3) ROZIDELMA ALVES FERREIRA DE ANDRADE  
 Cargo/Função: (12038) NIVEL TECNICO ASSISTENCIAL  
 Referência: 000 Carga Horária: 40H  
 Un. Adm: (195685) HOSP. REG. DE RONDONOPOLIS IRMÃELZA GIOVANELLA  
 A Partir de: 25/03/2021 Até31/03/2021  
 Qtde Plantões: 3

Processo N.: 215540/2021

Nome: (95255/1) SALESIA ALBUQUERQUE FERREIRA BARBOSA  
 Cargo/Função: (4946) PROFIS TEC NIV MEDIO SERV SAUDE SUS

Referência: D-007 Carga Horária: 40H  
Un. Adm: (195685) HOSP. REG. DE RONDONOPOLIS IRMÃELZA GIOVANELLA  
A Partir de: 01/03/2021 Até31/03/2021  
Qtde Plantões: 14

Processo N.: 139251/2021

Nome: (43738/2) SALETE ELIAS DA CONCEICAO  
Cargo/Função: (4946) PROFIS TEC NIV MEDIO SERV SAUDE SUS  
Referência: D-010 Carga Horária: 40H  
Un. Adm: (195715) HOSP. REG. DE COLIDER  
A Partir de: 01/01/2021 Até31/01/2021  
Qtde Plantões: 14

Processo N.: 174087/2021

Nome: (43738/2) SALETE ELIAS DA CONCEICAO  
Cargo/Função: (4946) PROFIS TEC NIV MEDIO SERV SAUDE SUS  
Referência: D-010 Carga Horária: 40H  
Un. Adm: (195715) HOSP. REG. DE COLIDER  
A Partir de: 01/03/2021 Até31/03/2021  
Qtde Plantões: 12

Processo N.: 193349/2021

Nome: (43738/2) SALETE ELIAS DA CONCEICAO  
Cargo/Função: (4946) PROFIS TEC NIV MEDIO SERV SAUDE SUS  
Referência: D-010 Carga Horária: 40H  
Un. Adm: (195715) HOSP. REG. DE COLIDER  
A Partir de: 19/08/2020 Até31/08/2020  
Qtde Plantões: 6

Processo N.: 217367/2021

Nome: (43738/2) SALETE ELIAS DA CONCEICAO  
Cargo/Função: (4946) PROFIS TEC NIV MEDIO SERV SAUDE SUS  
Referência: D-010 Carga Horária: 40H  
Un. Adm: (195715) HOSP. REG. DE COLIDER  
A Partir de: 01/04/2021 Até30/04/2021  
Qtde Plantões: 10

Processo N.: 190478/2021

Nome: (300249/1) SAMARA PRISCILA CARDOSO DOS SANTOS  
Cargo/Função: (12046) NIVEL FUNDAMENTAL ADMINISTRATIVO  
Referência: 000 Carga Horária: 40H  
Un. Adm: (195731) HOSP REG DE ALTA FLORESTA ALBERT SABIN  
A Partir de: 01/01/2021 Até31/01/2021  
Qtde Plantões: 13

Processo N.: 215722/2021

Nome: (300249/1) SAMARA PRISCILA CARDOSO DOS SANTOS  
Cargo/Função: (12046) NIVEL FUNDAMENTAL ADMINISTRATIVO  
Referência: 000 Carga Horária: 40H  
Un. Adm: (195731) HOSP REG DE ALTA FLORESTA ALBERT SABIN  
A Partir de: 01/02/2021 Até28/02/2021  
Qtde Plantões: 14

Processo N.: 371758/2020

Nome: (299126/1) SANDRA APARECIDA CAMARGO  
Cargo/Função: (12038) NIVEL TECNICO ASSISTENCIAL  
Referência: 000 Carga Horária: 40H  
Un. Adm: (195740) HOSP. REG. DE SINOP  
A Partir de: 01/07/2020 Até31/07/2020  
Qtde Plantões: 14

Processo N.: 198772/2021

Nome: (291752/2) SANDRA BARRETO DA SILVA DUQUE  
Cargo/Função: (12038) NIVEL TECNICO ASSISTENCIAL  
Referência: 000 Carga Horária: 40H  
Un. Adm: (195685) HOSP. REG. DE RONDONOPOLIS IRMÃELZA GIOVANELLA  
A Partir de: 01/03/2021 Até24/03/2021  
Qtde Plantões: 12

Processo N.: 215578/2021

Nome: (291752/3) SANDRA BARRETO DA SILVA DUQUE  
Cargo/Função: (12038) NIVEL TECNICO ASSISTENCIAL  
Referência: 000 Carga Horária: 40H  
Un. Adm: (195685) HOSP. REG. DE RONDONOPOLIS IRMÃELZA GIOVANELLA  
A Partir de: 25/03/2021 Até31/03/2021  
Qtde Plantões: 3

Processo N.: 215985/2021

Nome: (295579/1) SANDRO LUCIO PEREIRA  
Cargo/Função: (12046) NIVEL FUNDAMENTAL ADMINISTRATIVO  
Referência: 000 Carga Horária: 40H  
Un. Adm: (195685) HOSP. REG. DE RONDONOPOLIS IRMÃELZA GIOVANELLA  
A Partir de: 01/03/2021 Até31/03/2021  
Qtde Plantões: 13

Processo N.: 371758/2020

Nome: (247862/11) SARA MARIA GOMES  
Cargo/Função: (12038) NIVEL TECNICO ASSISTENCIAL  
Referência: 000 Carga Horária: 40H  
Un. Adm: (195740) HOSP. REG. DE SINOP  
A Partir de: 01/07/2020 Até31/07/2020  
Qtde Plantões: 14

Processo N.: 171380/2021

Nome: (95221/1) SEBASTIANA DOS SANTOS PEREIRA  
Cargo/Função: (4946) PROFIS TEC NIV MEDIO SERV SAUDE SUS  
Referência: D-007 Carga Horária: 30H  
Un. Adm: (195685) HOSP. REG. DE RONDONOPOLIS IRMÃELZA GIOVANELLA  
A Partir de: 01/02/2021 Até28/02/2021  
Qtde Plantões: 10

Processo N.: 215543/2021

Nome: (119006/1) SEBASTIANA OLIVEIRA STURMER  
Cargo/Função: (4989) PROFIS APOIO SERV SAUDE SUS  
Referência: D-006 Carga Horária: 40H  
Un. Adm: (195685) HOSP. REG. DE RONDONOPOLIS IRMÃELZA GIOVANELLA

A Partir de: 01/03/2021 Até31/03/2021  
Qtde Plantões: 14

Processo N.: 216488/2021

Nome: (95208/1) SEBASTIAO DA SILVA CORREA  
Cargo/Função: (4989) PROFIS APOIO SERV SAUDE SUS  
Referência: D-006 Carga Horária: 40H  
Un. Adm: (195685) HOSP. REG. DE RONDONOPOLIS IRMÃELZA GIOVANELLA  
A Partir de: 01/03/2021 Até31/03/2021  
Qtde Plantões: 13

Processo N.: 212484/2021

Nome: (281825/2) SEBASTIAO DE OLIVEIRA MONTALVAO NETO  
Cargo/Função: (12036) NIVEL SUPERIOR ASSISTENCIAL  
Referência: 000 Carga Horária: 40H  
Un. Adm: (195715) HOSP. REG. DE COLIDER  
A Partir de: 01/04/2021 Até30/04/2021  
Qtde Plantões: 12

Processo N.: 215540/2021

Nome: (118351/1) SELMA DE MOURA  
Cargo/Função: (4946) PROFIS TEC NIV MEDIO SERV SAUDE SUS  
Referência: D-006 Carga Horária: 40H  
Un. Adm: (198366) SUPERINT. DE ENFERMAGEM  
A Partir de: 03/03/2021 Até31/03/2021  
Qtde Plantões: 13

Processo N.: 198772/2021

Nome: (293320/2) SERGIO BATISTA DOS SANTOS  
Cargo/Função: (12038) NIVEL TECNICO ASSISTENCIAL  
Referência: 000 Carga Horária: 40H  
Un. Adm: (195685) HOSP. REG. DE RONDONOPOLIS IRMÃELZA GIOVANELLA  
A Partir de: 01/03/2021 Até24/03/2021  
Qtde Plantões: 12

Processo N.: 215578/2021

Nome: (293320/3) SERGIO BATISTA DOS SANTOS  
Cargo/Função: (12038) NIVEL TECNICO ASSISTENCIAL  
Referência: 000 Carga Horária: 40H  
Un. Adm: (195685) HOSP. REG. DE RONDONOPOLIS IRMÃELZA GIOVANELLA  
A Partir de: 25/03/2021 Até31/03/2021  
Qtde Plantões: 4

Processo N.: 139251/2021

Nome: (43741/2) SERGIO DOS SANTOS POLIDORIO  
Cargo/Função: (4946) PROFIS TEC NIV MEDIO SERV SAUDE SUS  
Referência: D-011 Carga Horária: 40H  
Un. Adm: (195715) HOSP. REG. DE COLIDER  
A Partir de: 01/01/2021 Até31/01/2021  
Qtde Plantões: 14

Processo N.: 193349/2021

Nome: (43741/2) SERGIO DOS SANTOS POLIDORIO  
Cargo/Função: (4946) PROFIS TEC NIV MEDIO SERV SAUDE SUS  
Referência: D-010 Carga Horária: 40H  
Un. Adm: (195715) HOSP. REG. DE COLIDER  
A Partir de: 01/08/2020 Até31/08/2020  
Qtde Plantões: 14

Processo N.: 217367/2021

Nome: (43741/2) SERGIO DOS SANTOS POLIDORIO  
Cargo/Função: (4946) PROFIS TEC NIV MEDIO SERV SAUDE SUS  
Referência: D-011 Carga Horária: 40H  
Un. Adm: (195715) HOSP. REG. DE COLIDER  
A Partir de: 01/04/2021 Até30/04/2021  
Qtde Plantões: 14

Processo N.: 476868/2020

Nome: (43741/2) SERGIO DOS SANTOS POLIDORIO  
Cargo/Função: (4946) PROFIS TEC NIV MEDIO SERV SAUDE SUS  
Referência: D-011 Carga Horária: 40H  
Un. Adm: (195715) HOSP. REG. DE COLIDER  
A Partir de: 01/11/2020 Até30/11/2020  
Qtde Plantões: 13

Processo N.: 198772/2021

Nome: (293980/1) SHIRLEI DA SILVA MARTINS  
Cargo/Função: (12038) NIVEL TECNICO ASSISTENCIAL  
Referência: 000 Carga Horária: 40H  
Un. Adm: (195685) HOSP. REG. DE RONDONOPOLIS IRMÃELZA GIOVANELLA  
A Partir de: 01/03/2021 Até24/03/2021  
Qtde Plantões: 12

Processo N.: 215578/2021

Nome: (293980/2) SHIRLEI DA SILVA MARTINS  
Cargo/Função: (12038) NIVEL TECNICO ASSISTENCIAL  
Referência: 000 Carga Horária: 40H  
Un. Adm: (195685) HOSP. REG. DE RONDONOPOLIS IRMÃELZA GIOVANELLA  
A Partir de: 25/03/2021 Até31/03/2021  
Qtde Plantões: 2

Processo N.: 216067/2021

Nome: (214948/4) SIDINEI ROSA SILVA  
Cargo/Função: (12038) NIVEL TECNICO ASSISTENCIAL  
Referência: 000 Carga Horária: 40H  
Un. Adm: (195685) HOSP. REG. DE RONDONOPOLIS IRMÃELZA GIOVANELLA  
A Partir de: 25/03/2021 Até31/03/2021  
Qtde Plantões: 4

Processo N.: 217451/2021

Nome: (71116/3) SIDNEI ALE ROSSETTO  
Cargo/Função: (4912) PROFIS TEC NIV SUPERIOR SERV SAUDE SUS  
Referência: D-008 Carga Horária: 40H  
Un. Adm: (195715) HOSP. REG. DE COLIDER  
A Partir de: 01/04/2021 Até30/04/2021  
Qtde Plantões: 13

Processo N.: 174509/2021

Nome: (281485/2) SIDNEIA APARECIDA DOS SANTOS  
Cargo/Função: (12050) NIVEL FUNDAMENTAL  
Referência: 000 Carga Horária: 40H  
Un. Adm: (195715) HOSP. REG. DE COLIDER  
A Partir de: 01/03/2021 Até31/03/2021  
Qtde Plantões: 14

Processo N.: 214215/2021

Nome: (281703/2) SIDNEIA FAGUNDES DA ROCHA  
Cargo/Função: (12050) NIVEL FUNDAMENTAL  
Referência: 000 Carga Horária: 40H  
Un. Adm: (195731) HOSP REG DE ALTA FLORESTA ALBERT SABIN  
A Partir de: 01/01/2021 Até31/01/2021  
Qtde Plantões: 14

Processo N.: 198772/2021

Nome: (292184/2) SILMARA ARRAIS DOS SANTOS  
Cargo/Função: (12038) NIVEL TECNICO ASSISTENCIAL  
Referência: 000 Carga Horária: 40H  
Un. Adm: (195685) HOSP. REG. DE RONDONOPOLIS IRMÃELZA GIOVANELLA  
A Partir de: 01/03/2021 Até24/03/2021  
Qtde Plantões: 10

Processo N.: 215578/2021

Nome: (292184/3) SILMARA ARRAIS DOS SANTOS  
Cargo/Função: (12038) NIVEL TECNICO ASSISTENCIAL  
Referência: 000 Carga Horária: 40H  
Un. Adm: (195685) HOSP. REG. DE RONDONOPOLIS IRMÃELZA GIOVANELLA  
A Partir de: 25/03/2021 Até31/03/2021  
Qtde Plantões: 3

Processo N.: 216067/2021

Nome: (207157/7) SILMARA DA SILVA DURIGAO  
Cargo/Função: (12038) NIVEL TECNICO ASSISTENCIAL  
Referência: 000 Carga Horária: 40H  
Un. Adm: (195685) HOSP. REG. DE RONDONOPOLIS IRMÃELZA GIOVANELLA  
A Partir de: 25/03/2021 Até31/03/2021  
Qtde Plantões: 4

Processo N.: 214215/2021

Nome: (289516/2) SILVANA JOSE PEDRO  
Cargo/Função: (12050) NIVEL FUNDAMENTAL  
Referência: 000 Carga Horária: 40H  
Un. Adm: (195731) HOSP REG DE ALTA FLORESTA ALBERT SABIN  
A Partir de: 01/01/2021 Até31/01/2021  
Qtde Plantões: 14

Processo N.: 198723/2021

Nome: (293888/1) SILVANA MARIA DE ALMEIDA FONTOURA  
Cargo/Função: (12036) NIVEL SUPERIOR ASSISTENCIAL  
Referência: 000 Carga Horária: 40H  
Un. Adm: (195685) HOSP. REG. DE RONDONOPOLIS IRMÃELZA GIOVANELLA  
A Partir de: 01/03/2021 Até24/03/2021  
Qtde Plantões: 11

Processo N.: 174509/2021

Nome: (300457/1) SILVANIA MARCELINO  
Cargo/Função: (12050) NIVEL FUNDAMENTAL  
Referência: 000 Carga Horária: 40H  
Un. Adm: (195715) HOSP. REG. DE COLIDER  
A Partir de: 01/03/2021 Até31/03/2021  
Qtde Plantões: 11

Processo N.: 214215/2021

Nome: (289452/2) SILVIA REGINA CALDEIRA  
Cargo/Função: (12050) NIVEL FUNDAMENTAL  
Referência: 000 Carga Horária: 40H  
Un. Adm: (195731) HOSP REG DE ALTA FLORESTA ALBERT SABIN  
A Partir de: 01/01/2021 Até31/01/2021  
Qtde Plantões: 14

Processo N.: 174509/2021

Nome: (281488/2) SIMONE BORGES DE OLIVEIRA  
Cargo/Função: (12050) NIVEL FUNDAMENTAL  
Referência: 000 Carga Horária: 40H  
Un. Adm: (195715) HOSP. REG. DE COLIDER  
A Partir de: 01/03/2021 Até31/03/2021  
Qtde Plantões: 14

Processo N.: 190478/2021

Nome: (211882/4) SIMONE DE SOUZA MIRANDA DA SILVA  
Cargo/Função: (12046) NIVEL FUNDAMENTAL ADMINISTRATIVO  
Referência: 000 Carga Horária: 40H  
Un. Adm: (195731) HOSP REG DE ALTA FLORESTA ALBERT SABIN  
A Partir de: 01/01/2021 Até31/01/2021  
Qtde Plantões: 14

Processo N.: 215722/2021

Nome: (211882/4) SIMONE DE SOUZA MIRANDA DA SILVA  
Cargo/Função: (12046) NIVEL FUNDAMENTAL ADMINISTRATIVO  
Referência: 000 Carga Horária: 40H  
Un. Adm: (195731) HOSP REG DE ALTA FLORESTA ALBERT SABIN  
A Partir de: 01/02/2021 Até28/02/2021  
Qtde Plantões: 14

Processo N.: 198772/2021

Nome: (293868/1) SIMONE NASCIMENTO RODRIGUES  
Cargo/Função: (12038) NIVEL TECNICO ASSISTENCIAL  
Referência: 000 Carga Horária: 40H  
Un. Adm: (195685) HOSP. REG. DE RONDONOPOLIS IRMÃELZA GIOVANELLA  
A Partir de: 01/03/2021 Até24/03/2021  
Qtde Plantões: 12

Processo N.: 215578/2021

Nome: (293868/2) SIMONE NASCIMENTO RODRIGUES

Cargo/Função: (12038) NIVEL TECNICO ASSISTENCIAL

Referência: 000 Carga Horária: 40H  
Un. Adm: (195685) HOSP. REG. DE RONDONOPOLIS IRMÃELZA GIOVANELLA  
A Partir de: 25/03/2021 Até31/03/2021  
Qtde Plantões: 4

Processo N.: 215578/2021

Nome: (299518/2) SIMONY TAVARES DE ARAUJO  
Cargo/Função: (12038) NIVEL TECNICO ASSISTENCIAL  
Referência: 000 Carga Horária: 40H  
Un. Adm: (195685) HOSP. REG. DE RONDONOPOLIS IRMÃELZA GIOVANELLA  
A Partir de: 01/03/2021 Até31/03/2021  
Qtde Plantões: 13

Processo N.: 371758/2020

Nome: (299156/1) SIRLEI DE OLIVEIRA GALVAO  
Cargo/Função: (12038) NIVEL TECNICO ASSISTENCIAL  
Referência: 000 Carga Horária: 40H  
Un. Adm: (195740) HOSP. REG. DE SINOP  
A Partir de: 01/07/2020 Até31/07/2020  
Qtde Plantões: 7

Processo N.: 174509/2021

Nome: (289213/2) SIRLEI MATIAS DOS SANTOS  
Cargo/Função: (12050) NIVEL FUNDAMENTAL  
Referência: 000 Carga Horária: 40H  
Un. Adm: (195715) HOSP. REG. DE COLIDER  
A Partir de: 01/03/2021 Até31/03/2021  
Qtde Plantões: 12

Processo N.: 371758/2020

Nome: (297023/1) SIRLEI SCOLARE AGNES  
Cargo/Função: (12038) NIVEL TECNICO ASSISTENCIAL  
Referência: 000 Carga Horária: 40H  
Un. Adm: (195740) HOSP. REG. DE SINOP  
A Partir de: 01/07/2020 Até31/07/2020  
Qtde Plantões: 11

Processo N.: 216067/2021

Nome: (293867/2) SOLANGE ALMEIDA DOS SANTOS  
Cargo/Função: (12038) NIVEL TECNICO ASSISTENCIAL  
Referência: 000 Carga Horária: 40H  
Un. Adm: (195685) HOSP. REG. DE RONDONOPOLIS IRMÃELZA GIOVANELLA  
A Partir de: 25/03/2021 Até31/03/2021  
Qtde Plantões: 4

Processo N.: 218757/2021

Nome: (94386/1) SOLANGE DA SILVA LIMA  
Cargo/Função: (4946) PROFIS TEC NIV MEDIO SERV SAUDE SUS  
Referência: D-006 Carga Horária: 40H  
Un. Adm: (195707) HOSP REG DOUTOR ANTONIO CARLOS SOUTO FONTES  
A Partir de: 01/04/2021 Até30/04/2021  
Qtde Plantões: 13

Processo N.: 371758/2020

Nome: (292630/1) SOLANGE DIANA KROSKI  
Cargo/Função: (12038) NIVEL TECNICO ASSISTENCIAL  
Referência: 000 Carga Horária: 40H  
Un. Adm: (195740) HOSP. REG. DE SINOP  
A Partir de: 01/07/2020 Até31/07/2020  
Qtde Plantões: 8

Processo N.: 371758/2020

Nome: (292784/1) SOLANGE MARIA DA CUNHA SOUZA  
Cargo/Função: (12038) NIVEL TECNICO ASSISTENCIAL  
Referência: 000 Carga Horária: 40H  
Un. Adm: (195740) HOSP. REG. DE SINOP  
A Partir de: 01/07/2020 Até31/07/2020  
Qtde Plantões: 14

Processo N.: 174509/2021

Nome: (281491/2) SOLIMAR LOPES DOS SANTOS SILVA  
Cargo/Função: (12050) NIVEL FUNDAMENTAL  
Referência: 000 Carga Horária: 40H  
Un. Adm: (195715) HOSP. REG. DE COLIDER  
A Partir de: 01/03/2021 Até31/03/2021  
Qtde Plantões: 14

Processo N.: 218757/2021

Nome: (118379/1) SONIA CRISTINA DE OLIVEIRA  
Cargo/Função: (4946) PROFIS TEC NIV MEDIO SERV SAUDE SUS  
Referência: D-006 Carga Horária: 40H  
Un. Adm: (118710) UNID.ESPEC. DE CONTR. MOVIMENTACAO DE PESSOAL  
A Partir de: 01/04/2021 Até30/04/2021  
Qtde Plantões: 13

Processo N.: 215813/2021

Nome: (94394/1) SONIA MARIA BARBOSA DE AQUINO  
Cargo/Função: (4946) PROFIS TEC NIV MEDIO SERV SAUDE SUS  
Referência: D-007 Carga Horária: 40H  
Un. Adm: (195685) HOSP. REG. DE RONDONOPOLIS IRMÃELZA GIOVANELLA  
A Partir de: 01/03/2021 Até31/03/2021  
Qtde Plantões: 13

Processo N.: 215540/2021

Nome: (118362/1) SONIA MARIA FERREIRA  
Cargo/Função: (4946) PROFIS TEC NIV MEDIO SERV SAUDE SUS  
Referência: D-005 Carga Horária: 40H  
Un. Adm: (195685) HOSP. REG. DE RONDONOPOLIS IRMÃELZA GIOVANELLA  
A Partir de: 01/03/2021 Até31/03/2021  
Qtde Plantões: 11

Processo N.: 198707/2021

Nome: (293819/1) SONIA RODRIGUES DA SILVA  
Cargo/Função: (12040) NIVEL AUXILIAR ASSISTENCIAL  
Referência: 000 Carga Horária: 40H

Un. Adm: (195685) HOSP. REG. DE RONDONOPOLIS IRMÃELZA GIOVANELLA  
A Partir de: 01/03/2021 Até24/03/2021  
Qtde Plantões: 8

Processo N.: 215556/2021

Nome: (293819/2) SONIA RODRIGUES DA SILVA  
Cargo/Função: (12040) NIVEL AUXILIAR ASSISTENCIAL  
Referência: 000 Carga Horária: 40H  
Un. Adm: (195685) HOSP. REG. DE RONDONOPOLIS IRMÃELZA GIOVANELLA  
A Partir de: 25/03/2021 Até31/03/2021  
Qtde Plantões: 4

Processo N.: 216027/2021

Nome: (293866/1) STEPHANIE LABORIEUX  
Cargo/Função: (12038) NIVEL TECNICO ASSISTENCIAL  
Referência: 000 Carga Horária: 40H  
Un. Adm: (195685) HOSP. REG. DE RONDONOPOLIS IRMÃELZA GIOVANELLA  
A Partir de: 01/03/2021 Até24/03/2021  
Qtde Plantões: 14

Processo N.: 139251/2021

Nome: (62975/3) SUELY BOGNAR  
Cargo/Função: (4946) PROFIS TEC NIV MEDIO SERV SAUDE SUS  
Referência: D-009 Carga Horária: 40H  
Un. Adm: (195715) HOSP. REG. DE COLIDER  
A Partir de: 01/01/2021 Até31/01/2021  
Qtde Plantões: 13

Processo N.: 174087/2021

Nome: (62975/3) SUELY BOGNAR  
Cargo/Função: (4946) PROFIS TEC NIV MEDIO SERV SAUDE SUS  
Referência: D-009 Carga Horária: 40H  
Un. Adm: (195715) HOSP. REG. DE COLIDER  
A Partir de: 03/03/2021 Até31/03/2021  
Qtde Plantões: 14

Processo N.: 193349/2021

Nome: (62975/3) SUELY BOGNAR  
Cargo/Função: (4946) PROFIS TEC NIV MEDIO SERV SAUDE SUS  
Referência: D-009 Carga Horária: 40H  
Un. Adm: (195715) HOSP. REG. DE COLIDER  
A Partir de: 01/08/2020 Até31/08/2020  
Qtde Plantões: 13

Processo N.: 217367/2021

Nome: (62975/3) SUELY BOGNAR  
Cargo/Função: (4946) PROFIS TEC NIV MEDIO SERV SAUDE SUS  
Referência: D-009 Carga Horária: 40H  
Un. Adm: (195715) HOSP. REG. DE COLIDER  
A Partir de: 01/04/2021 Até30/04/2021  
Qtde Plantões: 14

Processo N.: 476868/2020

Nome: (62975/3) SUELY BOGNAR  
Cargo/Função: (4946) PROFIS TEC NIV MEDIO SERV SAUDE SUS  
Referência: D-009 Carga Horária: 40H  
Un. Adm: (195715) HOSP. REG. DE COLIDER  
A Partir de: 01/11/2020 Até30/11/2020  
Qtde Plantões: 13

Processo N.: 371758/2020

Nome: (296794/2) SULMA BRITES  
Cargo/Função: (12038) NIVEL TECNICO ASSISTENCIAL  
Referência: 000 Carga Horária: 40H  
Un. Adm: (195740) HOSP. REG. DE SINOP  
A Partir de: 01/07/2020 Até31/07/2020  
Qtde Plantões: 14

Processo N.: 214215/2021

Nome: (277267/4) TALITA DA SILVA DA CRUZ COSTA  
Cargo/Função: (12050) NIVEL FUNDAMENTAL  
Referência: 000 Carga Horária: 40H  
Un. Adm: (195731) HOSP REG DE ALTA FLORESTA ALBERT SABIN  
A Partir de: 01/01/2021 Até31/01/2021  
Qtde Plantões: 13

Processo N.: 215578/2021

Nome: (292166/3) TATIANE BONFIM DIAS  
Cargo/Função: (12038) NIVEL TECNICO ASSISTENCIAL  
Referência: 000 Carga Horária: 40H  
Un. Adm: (195685) HOSP. REG. DE RONDONOPOLIS IRMÃELZA GIOVANELLA  
A Partir de: 01/03/2021 Até31/03/2021  
Qtde Plantões: 13

Processo N.: 190478/2021

Nome: (300248/1) THAIS GABRIELA RIBEIRO VITAL  
Cargo/Função: (12046) NIVEL FUNDAMENTAL ADMINISTRATIVO  
Referência: 000 Carga Horária: 40H  
Un. Adm: (195731) HOSP REG DE ALTA FLORESTA ALBERT SABIN  
A Partir de: 01/01/2021 Até31/01/2021  
Qtde Plantões: 14

Processo N.: 215722/2021

Nome: (300248/1) THAIS GABRIELA RIBEIRO VITAL  
Cargo/Função: (12046) NIVEL FUNDAMENTAL ADMINISTRATIVO  
Referência: 000 Carga Horária: 40H  
Un. Adm: (195731) HOSP REG DE ALTA FLORESTA ALBERT SABIN  
A Partir de: 01/02/2021 Até28/02/2021  
Qtde Plantões: 14

Processo N.: 198772/2021

Nome: (292170/2) THAYELE JANAINA ALVES DA SILVA  
Cargo/Função: (12038) NIVEL TECNICO ASSISTENCIAL  
Referência: 000 Carga Horária: 40H  
Un. Adm: (195685) HOSP. REG. DE RONDONOPOLIS IRMÃELZA GIOVANELLA  
A Partir de: 01/03/2021 Até24/03/2021

Qtde Plantões: 12

Processo N.: 215578/2021

Nome: (292170/3) THAYELE JANAINA ALVES DA SILVA  
Cargo/Função: (12038) NIVEL TECNICO ASSISTENCIAL  
Referência: 000 Carga Horária: 40H  
Un. Adm: (195685) HOSP. REG. DE RONDONOPOLIS IRMÃELZA GIOVANELLA  
A Partir de: 25/03/2021 Até31/03/2021  
Qtde Plantões: 3

Processo N.: 198723/2021

Nome: (293885/1) TIAGO ALVES CONSTANTINO SILVA  
Cargo/Função: (12036) NIVEL SUPERIOR ASSISTENCIAL  
Referência: 000 Carga Horária: 40H  
Un. Adm: (195685) HOSP. REG. DE RONDONOPOLIS IRMÃELZA GIOVANELLA  
A Partir de: 01/03/2021 Até24/03/2021  
Qtde Plantões: 12

Processo N.: 215874/2021

Nome: (292188/2) TIFFANY DIAS DUARTE  
Cargo/Função: (12036) NIVEL SUPERIOR ASSISTENCIAL  
Referência: 000 Carga Horária: 40H  
Un. Adm: (195685) HOSP. REG. DE RONDONOPOLIS IRMÃELZA GIOVANELLA  
A Partir de: 01/03/2021 Até31/03/2021  
Qtde Plantões: 14

Processo N.: 215813/2021

Nome: (98771/1) VALDA GOMES PEREIRA  
Cargo/Função: (4946) PROFIS TEC NIV MEDIO SERV SAUDE SUS  
Referência: D-006 Carga Horária: 40H  
Un. Adm: (195685) HOSP. REG. DE RONDONOPOLIS IRMÃELZA GIOVANELLA  
A Partir de: 01/03/2021 Até31/03/2021  
Qtde Plantões: 13

Processo N.: 216067/2021

Nome: (294035/1) VALDENICE BORGES REZENDE FEITOSA  
Cargo/Função: (12038) NIVEL TECNICO ASSISTENCIAL  
Referência: 000 Carga Horária: 40H  
Un. Adm: (195685) HOSP. REG. DE RONDONOPOLIS IRMÃELZA GIOVANELLA  
A Partir de: 01/03/2021 Até31/03/2021  
Qtde Plantões: 13

Processo N.: 216067/2021

Nome: (292394/3) VALDINEY DOS SANTOS FERNANDES  
Cargo/Função: (12038) NIVEL TECNICO ASSISTENCIAL  
Referência: 000 Carga Horária: 40H  
Un. Adm: (195685) HOSP. REG. DE RONDONOPOLIS IRMÃELZA GIOVANELLA  
A Partir de: 25/03/2021 Até31/03/2021  
Qtde Plantões: 3

Processo N.: 216067/2021

Nome: (219225/3) VALDIR FERREIRA MOREIRA DA COSTA  
Cargo/Função: (12038) NIVEL TECNICO ASSISTENCIAL  
Referência: 000 Carga Horária: 40H  
Un. Adm: (195685) HOSP. REG. DE RONDONOPOLIS IRMÃELZA GIOVANELLA  
A Partir de: 25/03/2021 Até31/03/2021  
Qtde Plantões: 4

Processo N.: 189759/2021

Nome: (281162/2) VALDIRENE FERREIRA DOS SANTOS  
Cargo/Função: (12040) NIVEL AUXILIAR ASSISTENCIAL  
Referência: 000 Carga Horária: 40H  
Un. Adm: (195731) HOSP REG DE ALTA FLORESTA ALBERT SABIN  
A Partir de: 01/01/2021 Até31/01/2021  
Qtde Plantões: 14

Processo N.: 216067/2021

Nome: (292301/3) VALDIRENE FERREIRA LIMA  
Cargo/Função: (12038) NIVEL TECNICO ASSISTENCIAL  
Referência: 000 Carga Horária: 40H  
Un. Adm: (195685) HOSP. REG. DE RONDONOPOLIS IRMÃELZA GIOVANELLA  
A Partir de: 25/03/2021 Até31/03/2021  
Qtde Plantões: 2

Processo N.: 174509/2021

Nome: (281492/2) VALDIRENE LIMA FERREIRA MORAES  
Cargo/Função: (12050) NIVEL FUNDAMENTAL  
Referência: 000 Carga Horária: 40H  
Un. Adm: (195715) HOSP. REG. DE COLIDER  
A Partir de: 01/03/2021 Até31/03/2021  
Qtde Plantões: 14

Processo N.: 371758/2020

Nome: (292606/1) VALDIRENE LUCIA ROBERTO GONCALVES  
Cargo/Função: (12038) NIVEL TECNICO ASSISTENCIAL  
Referência: 000 Carga Horária: 40H  
Un. Adm: (195740) HOSP. REG. DE SINOP  
A Partir de: 01/07/2020 Até31/07/2020  
Qtde Plantões: 14

Processo N.: 371758/2020

Nome: (299131/1) VALDIRENE SANTOS  
Cargo/Função: (12038) NIVEL TECNICO ASSISTENCIAL  
Referência: 000 Carga Horária: 40H  
Un. Adm: (195740) HOSP. REG. DE SINOP  
A Partir de: 01/07/2020 Até31/07/2020  
Qtde Plantões: 9

Processo N.: 371758/2020

Nome: (292889/1) VALERIA MARTINS FERNANDES  
Cargo/Função: (12038) NIVEL TECNICO ASSISTENCIAL  
Referência: 000 Carga Horária: 40H  
Un. Adm: (195740) HOSP. REG. DE SINOP  
A Partir de: 01/07/2020 Até31/07/2020  
Qtde Plantões: 14

Processo N.: 371758/2020

Nome: (292887/1) VALERIA MENEGHELLI  
 Cargo/Função: (12038) NIVEL TECNICO ASSISTENCIAL  
 Referência: 000 Carga Horária: 40H  
 Un. Adm: (195740) HOSP. REG. DE SINOP  
 A Partir de: 01/07/2020 Até31/07/2020  
 Qtde Plantões: 14

Processo N.: 216027/2021

Nome: (294004/1) VALMIR CORREIA DA SILVA  
 Cargo/Função: (12038) NIVEL TECNICO ASSISTENCIAL  
 Referência: 000 Carga Horária: 40H  
 Un. Adm: (195685) HOSP. REG. DE RONDONOPOLIS IRMÃELZA GIOVANELLA  
 A Partir de: 01/03/2021 Até24/03/2021  
 Qtde Plantões: 12

Processo N.: 189759/2021

Nome: (295850/1) VANDERLEIA DOS SANTOS SODRE  
 Cargo/Função: (12040) NIVEL AUXILIAR ASSISTENCIAL  
 Referência: 000 Carga Horária: 40H  
 Un. Adm: (195731) HOSP REG DE ALTA FLORESTA ALBERT SABIN  
 A Partir de: 02/01/2021 Até31/01/2021  
 Qtde Plantões: 14

Processo N.: 371758/2020

Nome: (299127/1) VANESSA MACIEL DA SILVA  
 Cargo/Função: (12038) NIVEL TECNICO ASSISTENCIAL  
 Referência: 000 Carga Horária: 40H  
 Un. Adm: (195740) HOSP. REG. DE SINOP  
 A Partir de: 01/07/2020 Até31/07/2020  
 Qtde Plantões: 9

Processo N.: 198772/2021

Nome: (292612/2) VANIA MARIA FONSECA DA SILVA  
 Cargo/Função: (12038) NIVEL TECNICO ASSISTENCIAL  
 Referência: 000 Carga Horária: 40H  
 Un. Adm: (195685) HOSP. REG. DE RONDONOPOLIS IRMÃELZA GIOVANELLA  
 A Partir de: 01/03/2021 Até24/03/2021  
 Qtde Plantões: 12

Processo N.: 215578/2021

Nome: (292612/3) VANIA MARIA FONSECA DA SILVA  
 Cargo/Função: (12038) NIVEL TECNICO ASSISTENCIAL  
 Referência: 000 Carga Horária: 40H  
 Un. Adm: (195685) HOSP. REG. DE RONDONOPOLIS IRMÃELZA GIOVANELLA  
 A Partir de: 25/03/2021 Até31/03/2021  
 Qtde Plantões: 4

Processo N.: 174519/2021

Nome: (252355/2) VAVI SAMPAIO BARBOSA  
 Cargo/Função: (12050) NIVEL FUNDAMENTAL  
 Referência: 000 Carga Horária: 40H  
 Un. Adm: (195715) HOSP. REG. DE COLIDER  
 A Partir de: 01/03/2021 Até31/03/2021  
 Qtde Plantões: 14

Processo N.: 215813/2021

Nome: (95240/2) VERA LUCIA DAS NEVES  
 Cargo/Função: (4946) PROFIS TEC NIV MEDIO SERV SAUDE SUS  
 Referência: D-007 Carga Horária: 40H  
 Un. Adm: (118710) UNID.ESPEC. DE CONTR. MOVIMENTACAO DE PESSOAL  
 A Partir de: 01/03/2021 Até31/03/2021  
 Qtde Plantões: 6

Processo N.: 216067/2021

Nome: (293318/3) VERIDIANE CAROLINE DA SILVA MATOS  
 Cargo/Função: (12038) NIVEL TECNICO ASSISTENCIAL  
 Referência: 000 Carga Horária: 40H  
 Un. Adm: (195685) HOSP. REG. DE RONDONOPOLIS IRMÃELZA GIOVANELLA  
 A Partir de: 25/03/2021 Até31/03/2021  
 Qtde Plantões: 3

Processo N.: 174509/2021

Nome: (281495/2) VERONICA MARIA DA ROCHA SILVA  
 Cargo/Função: (12050) NIVEL FUNDAMENTAL  
 Referência: 000 Carga Horária: 40H  
 Un. Adm: (195715) HOSP. REG. DE COLIDER  
 A Partir de: 01/03/2021 Até31/03/2021  
 Qtde Plantões: 14

Processo N.: 198772/2021

Nome: (293864/1) VERONICA SILVA SANTOS  
 Cargo/Função: (12038) NIVEL TECNICO ASSISTENCIAL  
 Referência: 000 Carga Horária: 40H  
 Un. Adm: (195685) HOSP. REG. DE RONDONOPOLIS IRMÃELZA GIOVANELLA  
 A Partir de: 01/03/2021 Até24/03/2021  
 Qtde Plantões: 5

Processo N.: 215578/2021

Nome: (293864/2) VERONICA SILVA SANTOS  
 Cargo/Função: (12038) NIVEL TECNICO ASSISTENCIAL  
 Referência: 000 Carga Horária: 40H  
 Un. Adm: (195685) HOSP. REG. DE RONDONOPOLIS IRMÃELZA GIOVANELLA  
 A Partir de: 25/03/2021 Até31/03/2021  
 Qtde Plantões: 4

Processo N.: 193349/2021

Nome: (84066/2) VILSON DE ANDRADE  
 Cargo/Função: (4946) PROFIS TEC NIV MEDIO SERV SAUDE SUS  
 Referência: D-007 Carga Horária: 40H  
 Un. Adm: (195715) HOSP. REG. DE COLIDER  
 A Partir de: 01/08/2020 Até31/08/2020  
 Qtde Plantões: 14

Processo N.: 217367/2021

Nome: (84066/2) VILSON DE ANDRADE

Cargo/Função: (4946) PROFIS TEC NIV MEDIO SERV SAUDE SUS

Referência: D-007 Carga Horária: 40H  
 Un. Adm: (195715) HOSP. REG. DE COLIDER  
 A Partir de: 01/04/2021 Até30/04/2021  
 Qtde Plantões: 13

Processo N.: 476868/2020

Nome: (84066/2) VILSON DE ANDRADE  
 Cargo/Função: (4946) PROFIS TEC NIV MEDIO SERV SAUDE SUS  
 Referência: D-007 Carga Horária: 40H  
 Un. Adm: (195715) HOSP. REG. DE COLIDER  
 A Partir de: 01/11/2020 Até30/11/2020  
 Qtde Plantões: 13

Processo N.: 215540/2021

Nome: (95243/1) VINCENZO MACIEL REPOLI  
 Cargo/Função: (4946) PROFIS TEC NIV MEDIO SERV SAUDE SUS  
 Referência: D-006 Carga Horária: 40H  
 Un. Adm: (195685) HOSP. REG. DE RONDONOPOLIS IRMÃELZA GIOVANELLA  
 A Partir de: 01/03/2021 Até31/03/2021  
 Qtde Plantões: 11

Processo N.: 212482/2021

Nome: (296720/1) VINICIUS LIMA DE SOUZA  
 Cargo/Função: (12046) NIVEL FUNDAMENTAL ADMINISTRATIVO  
 Referência: 000 Carga Horária: 40H  
 Un. Adm: (195715) HOSP. REG. DE COLIDER  
 A Partir de: 01/04/2021 Até30/04/2021  
 Qtde Plantões: 14

Processo N.: 232040/2021

Nome: (95633/1) VIRGINIA BEATRIZ DE RESENDE SILVA  
 Cargo/Função: (4912) PROFIS TEC NIV SUPERIOR SERV SAUDE SUS  
 Referência: D-007 Carga Horária: 40H  
 Un. Adm: (195685) HOSP. REG. DE RONDONOPOLIS IRMÃELZA GIOVANELLA  
 A Partir de: 01/03/2021 Até31/03/2021  
 Qtde Plantões: 14

Processo N.: 198772/2021

Nome: (293863/1) WAGNER DE FREITAS DE MIRANDA  
 Cargo/Função: (12038) NIVEL TECNICO ASSISTENCIAL  
 Referência: 000 Carga Horária: 40H  
 Un. Adm: (195685) HOSP. REG. DE RONDONOPOLIS IRMÃELZA GIOVANELLA  
 A Partir de: 01/03/2021 Até24/03/2021  
 Qtde Plantões: 7

Processo N.: 215578/2021

Nome: (293863/2) WAGNER DE FREITAS DE MIRANDA  
 Cargo/Função: (12038) NIVEL TECNICO ASSISTENCIAL  
 Referência: 000 Carga Horária: 40H  
 Un. Adm: (195685) HOSP. REG. DE RONDONOPOLIS IRMÃELZA GIOVANELLA  
 A Partir de: 25/03/2021 Até31/03/2021  
 Qtde Plantões: 4

Processo N.: 174509/2021

Nome: (289210/2) WANDERLEIA APARECIDA ALBANO  
 Cargo/Função: (12050) NIVEL FUNDAMENTAL  
 Referência: 000 Carga Horária: 40H  
 Un. Adm: (195715) HOSP. REG. DE COLIDER  
 A Partir de: 01/03/2021 Até31/03/2021  
 Qtde Plantões: 14

Processo N.: 216067/2021

Nome: (293862/2) WANESSA RODRIGUES MOREIRA  
 Cargo/Função: (12038) NIVEL TECNICO ASSISTENCIAL  
 Referência: 000 Carga Horária: 40H  
 Un. Adm: (195685) HOSP. REG. DE RONDONOPOLIS IRMÃELZA GIOVANELLA  
 A Partir de: 25/03/2021 Até31/03/2021  
 Qtde Plantões: 4

Processo N.: 216067/2021

Nome: (296518/1) WELDER MENDES DOS SANTOS  
 Cargo/Função: (12038) NIVEL TECNICO ASSISTENCIAL  
 Referência: 000 Carga Horária: 40H  
 Un. Adm: (195685) HOSP. REG. DE RONDONOPOLIS IRMÃELZA GIOVANELLA  
 A Partir de: 01/03/2021 Até31/03/2021  
 Qtde Plantões: 13

Processo N.: 189759/2021

Nome: (296523/1) WELLINGTON DA SILVA PEREIRA  
 Cargo/Função: (12040) NIVEL AUXILIAR ASSISTENCIAL  
 Referência: 000 Carga Horária: 40H  
 Un. Adm: (195731) HOSP REG DE ALTA FLORESTA ALBERT SABIN  
 A Partir de: 01/01/2021 Até31/01/2021  
 Qtde Plantões: 14

Processo N.: 193372/2021

Nome: (297056/1) WILLIAN ALVERI DA SILVA  
 Cargo/Função: (12046) NIVEL FUNDAMENTAL ADMINISTRATIVO  
 Referência: 000 Carga Horária: 40H  
 Un. Adm: (195731) HOSP REG DE ALTA FLORESTA ALBERT SABIN  
 A Partir de: 01/01/2021 Até31/01/2021  
 Qtde Plantões: 11

Processo N.: 218757/2021

Nome: (94390/1) WILSON CONCEICAO DO NASCIMENTO  
 Cargo/Função: (4946) PROFIS TEC NIV MEDIO SERV SAUDE SUS  
 Referência: D-007 Carga Horária: 40H  
 Un. Adm: (195707) HOSP REG DOUTOR ANTONIO CARLOS SOUTO FONTES  
 A Partir de: 01/04/2021 Até30/04/2021  
 Qtde Plantões: 14

Processo N.: 215540/2021

Nome: (94366/1) YEDA MARIA VIEIRA NASCIMENTO  
 Cargo/Função: (4946) PROFIS TEC NIV MEDIO SERV SAUDE SUS  
 Referência: D-007 Carga Horária: 40H



Un. Adm: (195685) HOSP. REG. DE RONDONOPOLIS IRMÆLZA GIOVANELLA  
A Partir de: 01/03/2021 Até31/03/2021  
Qtde Plantões: 13

Processo N.: 193349/2021

Nome: (95178/1) ZILDA DILKIN SCHARDONG

Cargo/Função: (4946) PROFIS TEC NIV MEDIO SERV SAUDE SUS  
Referência: D-007 Carga Horária: 40H  
Un. Adm: (195715) HOSP. REG. DE COLIDER  
A Partir de: 01/08/2020 Até31/08/2020  
Qtde Plantões: 13

Processo N.: 217367/2021

Nome: (95178/1) ZILDA DILKIN SCHARDONG

Cargo/Função: (4946) PROFIS TEC NIV MEDIO SERV SAUDE SUS  
Referência: D-007 Carga Horária: 40H  
Un. Adm: (195715) HOSP. REG. DE COLIDER  
A Partir de: 01/04/2021 Até30/04/2021  
Qtde Plantões: 13

PUBLICADA, REGISTRADA, CUMPRE-SE.  
Cuiabá-MT, 06 de Julho de 2021.  
Gilberto Gomes de Figueiredo  
Secretário de Estado de Saúde

O Secretário de Estado de Saúde no uso de suas atribuições que lhes são conferidas por lei,

Resolve: DISTRATAR - SES

Objeto: CONTRATAÇÃO TEMPORARIA

CONTRATO/SES/07805/2021 DE: 07/07/2021

Processo N.: 276941/2021

Contratado: (138580/3) ADEMILSON PEREIRA DA SILVA

CPF: 791.277.971-04

Cargo/Função: (12038) NIVEL TECNICO ASSISTENCIAL

Perfil Profissional: TÈC. ENFERMAGEM

Carga Horária: 40 horas semanais

Un. Adm: (118710) UNID.ESPEC. DE CONTR. MOVIMENTACAO DE PESSOAL

Em: 23/06/2021

PUBLICADA, REGISTRADA, CUMPRE-SE.  
Cuiabá-MT, 06 de Julho de 2021.  
Gilberto Gomes de Figueiredo  
Secretário de Estado de Saúde

O Secretário de Estado de Saúde no uso de suas atribuições que lhes são conferidas por lei,

Resolve: AUTORIZAR - SES

Objeto: CONTRATAÇÃO TEMPORARIA

CONTRATO/SES/07806/2021 DE: 07/07/2021

Processo N.: 198034/2021

Contratado: (144747/6) RAYNER HENRIQUE DE ARAUJO

CPF: 029.017.821-59

Cargo/Função: (12038) NIVEL TECNICO ASSISTENCIAL

Perfil Profissional: TÈC. ENFERMAGEM

Carga Horária: 40 horas semanais

Un. Adm: (195715) HOSP. REG. DE COLIDER

A Partir de: 03/06/2021 Até02/06/2022

CONTRATO/SES/07807/2021 DE: 07/07/2021

Processo N.: 214217/2021

Contratado: (217324/4) JUCILENE CLOTILDES RIBEIRO RODRIGUES DE

MATOS

CPF: 704.190.191-20

Cargo/Função: (12038) NIVEL TECNICO ASSISTENCIAL

Perfil Profissional: TÈC. ENFERMAGEM

Carga Horária: 40 horas semanais

Un. Adm: (118710) UNID.ESPEC. DE CONTR. MOVIMENTACAO DE PESSOAL

A Partir de: 05/07/2021 Até04/07/2022

PUBLICADA, REGISTRADA, CUMPRE-SE.  
Cuiabá-MT, 06 de Julho de 2021.  
Gilberto Gomes de Figueiredo  
Secretário de Estado de Saúde

O Secretário de Estado de Saúde no uso de suas atribuições que lhes são conferidas por lei,

Resolve: PRORROGAR - SES

Objeto: CONTRATAÇÃO TEMPORARIA

CONTRATO/SES/07808/2021 DE: 07/07/2021

Processo N.: 269570/2021

Contratado: (261120/4) FABIOLA LUCIA DE SOUZA PASCOTO DE OLIVEIRA

CPF: 002.673.361-79

Cargo/Função: (12036) NIVEL SUPERIOR ASSISTENCIAL

Perfil Profissional: ENFERMEIRO

Carga Horária: 40 horas semanais

Un. Adm: (197076) COORD.ART. REG.DE URG.EMERG.DE LEITOS

HOSPITALARES

Até: 18/05/2022

PUBLICADA, REGISTRADA, CUMPRE-SE.  
Cuiabá-MT, 06 de Julho de 2021.  
Gilberto Gomes de Figueiredo  
Secretário de Estado de Saúde

O Secretário de Estado de Saúde no uso de suas atribuições que lhes são conferidas por lei,

Resolve: AUTORIZAR - SES

Objeto: CONTRATAÇÃO TEMPORARIA

CONTRATO/SES/07809/2021 DE: 07/07/2021

Processo N.: 107846/2021

Contratado: (281386/3) BERNARDINA LOPES

CPF: 046.618.031-40

Cargo/Função: (12038) NIVEL TECNICO ASSISTENCIAL

Perfil Profissional: TÈC. LABORATOR.

Carga Horária: 40 horas semanais

Un. Adm: (195731) HOSP REG DE ALTA FLORESTA ALBERT SABIN

A Partir de: 01/04/2021 Até31/08/2021

CONTRATO/SES/07810/2021 DE: 07/07/2021

Processo N.: 198034/2021

Contratado: (281484/3) APARECIDA SILVA DOS SANTOS

CPF: 805.500.291-68

Cargo/Função: (12038) NIVEL TECNICO ASSISTENCIAL

Perfil Profissional: TÈC. ENFERMAGEM

Carga Horária: 40 horas semanais

Un. Adm: (195715) HOSP. REG. DE COLIDER

A Partir de: 03/06/2021 Até02/06/2022

CONTRATO/SES/07811/2021 DE: 07/07/2021

Processo N.: 258124/2021

Contratado: (294839/2) JOSE FREITAS DOS SANTOS

CPF: 631.977.231-04

Cargo/Função: (12036) NIVEL SUPERIOR ASSISTENCIAL

Perfil Profissional: ENFERMEIRO

Carga Horária: 40 horas semanais

Un. Adm: (118710) UNID.ESPEC. DE CONTR. MOVIMENTACAO DE PESSOAL

A Partir de: 14/06/2021 Até13/06/2022

CONTRATO/SES/07812/2021 DE: 07/07/2021

Processo N.: 249113/2021

Contratado: (294912/2) INAE CARLA SANTANA NUNES DE SOUZA

CPF: 998.929.602-20

Cargo/Função: (12036) NIVEL SUPERIOR ASSISTENCIAL

Perfil Profissional: ENFERMEIRO

Carga Horária: 40 horas semanais

Un. Adm: (195758) HOSP. ESTADUAL LOUSITE FERREIRA DA SILVA

A Partir de: 12/06/2021 Até11/06/2022

CONTRATO/SES/07813/2021 DE: 07/07/2021

Processo N.: 249113/2021

Contratado: (294913/2) KEILA DE ALMEIDA FRANCA

CPF: 890.904.381-49

Cargo/Função: (12036) NIVEL SUPERIOR ASSISTENCIAL

Perfil Profissional: ENFERMEIRO

Carga Horária: 40 horas semanais

Un. Adm: (195758) HOSP. ESTADUAL LOUSITE FERREIRA DA SILVA

A Partir de: 02/06/2021 Até01/06/2022

CONTRATO/SES/07814/2021 DE: 07/07/2021

Processo N.: 249113/2021

Contratado: (294916/2) VINER ALBUQUERQUE ALVES

CPF: 047.241.881-54

Cargo/Função: (12036) NIVEL SUPERIOR ASSISTENCIAL

Perfil Profissional: ENFERMEIRO

Carga Horária: 40 horas semanais

Un. Adm: (195758) HOSP. ESTADUAL LOUSITE FERREIRA DA SILVA

A Partir de: 05/06/2021 Até04/06/2022

CONTRATO/SES/07815/2021 DE: 07/07/2021

Processo N.: 249113/2021

Contratado: (294927/2) LUIZA BATISTA DE ALMEIDA SILVA

CPF: 864.233.471-15

Cargo/Função: (12038) NIVEL TECNICO ASSISTENCIAL

Perfil Profissional: TÈC. ENFERMAGEM

Carga Horária: 40 horas semanais

Un. Adm: (195758) HOSP. ESTADUAL LOUSITE FERREIRA DA SILVA

A Partir de: 13/06/2021 Até12/06/2022

CONTRATO/SES/07816/2021 DE: 07/07/2021

Processo N.: 249113/2021

Contratado: (294946/2) JOSE ALVES RODRIGUES

CPF: 823.362.021-15

Cargo/Função: (12038) NIVEL TECNICO ASSISTENCIAL

Perfil Profissional: TÈC. ENFERMAGEM

Carga Horária: 40 horas semanais

Un. Adm: (195758) HOSP. ESTADUAL LOUSITE FERREIRA DA SILVA

A Partir de: 07/06/2021 Até06/06/2022

CONTRATO/SES/07817/2021 DE: 07/07/2021

Processo N.: 249113/2021

Contratado: (294949/2) REGINA PIAZZA

CPF: 558.987.341-04

Cargo/Função: (12042) NIVEL SUPERIOR ADMINISTRATIVO

Perfil Profissional: ANALISTA ADMIN

Carga Horária: 40 horas semanais

Un. Adm: (195758) HOSP. ESTADUAL LOUSITE FERREIRA DA SILVA

A Partir de: 04/06/2021 Até03/06/2022

CONTRATO/SES/07818/2021 DE: 07/07/2021

Processo N.: 249113/2021

Contratado: (295189/2) JULIANA MENEZES SERBIJA

CPF: 053.560.231-62

Cargo/Função: (12034) ASSESSOR TEC DE DIREÇÃO II

Perfil Profissional:

Carga Horária: 40 horas semanais

Un. Adm: (195758) HOSP. ESTADUAL LOUSITE FERREIRA DA SILVA

A Partir de: 19/06/2021 Até18/06/2022

PUBLICADA, REGISTRADA, CUMPRADA-SE.  
Cuiabá-MT, 06 de Julho de 2021.  
Gilberto Gomes de Figueiredo  
Secretário de Estado de Saúde

O Secretário de Estado de Saúde no uso de suas atribuições que lhes são conferidas por lei,

Resolve: DISTRATAR - SES  
Objeto: CONTRATAÇÃO TEMPORARIA

CONTRATO/SES/07819/2021 DE: 07/07/2021  
Processo Nº: 276941/2021  
Contratado: (297012/1) DIOGO DA PENHA MACEDO  
CPF: 043.342.851-12  
Cargo/Função: (12050) NIVEL FUNDAMENTAL  
Perfil Profissional: AUXILIAR OPERACIONAL  
Carga Horária: 40 horas semanais  
Un. Adm: (118710) UNID.ESPEC. DE CONTR. MOVIMENTACAO DE PESSOAL  
Em: 22/06/2021

CONTRATO/SES/07820/2021 DE: 07/07/2021  
Processo Nº: 275108/2021  
Contratado: (299754/1) CLAUDETE DOS SANTOS FIGUEIREDO CRUZ  
CPF: 006.860.971-06  
Cargo/Função: (12038) NIVEL TECNICO ASSISTENCIAL  
Perfil Profissional: TÈC. ENFERMAGEM  
Carga Horária: 40 horas semanais  
Un. Adm: (195758) HOSP. ESTADUAL LOUSITE FERREIRA DA SILVA  
Em: 23/06/2021

CONTRATO/SES/07821/2021 DE: 07/07/2021  
Processo Nº: 276941/2021  
Contratado: (299921/1) ADENIL GOMES FERREIRA ASSUNCAO  
CPF: 353.974.031-72  
Cargo/Função: (12044) NIVEL MEDIO ADMINISTRATIVO  
Perfil Profissional: ASS.ADMINISTRATIVO  
Carga Horária: 40 horas semanais  
Un. Adm: (118710) UNID.ESPEC. DE CONTR. MOVIMENTACAO DE PESSOAL  
Em: 17/06/2021

CONTRATO/SES/07822/2021 DE: 07/07/2021  
Processo Nº: 264753/2021  
Contratado: (300196/2) LEANDRA FERNANDA AMORIM DA SILVA  
CPF: 013.085.901-05  
Cargo/Função: (12044) NIVEL MEDIO ADMINISTRATIVO  
Perfil Profissional: ASS.ADMINISTRATIVO  
Carga Horária: 40 horas semanais  
Un. Adm: (195758) HOSP. ESTADUAL LOUSITE FERREIRA DA SILVA  
Em: 20/06/2021

PUBLICADA, REGISTRADA, CUMPRADA-SE.  
Cuiabá-MT, 06 de Julho de 2021.  
Gilberto Gomes de Figueiredo  
Secretário de Estado de Saúde

O Secretário de Estado de Saúde no uso de suas atribuições que lhes são conferidas por lei,

Resolve: RETIFICAR - SES  
Objeto: CONTRATAÇÃO TEMPORARIA

CONTRATO/SES/07823/2021 DE: 07/07/2021  
Processo Nº: 272524/2021  
Contratado: (300694/2) LAIS MOTA ALVES OLIVEIRA  
CPF: 024.774.931-16  
Cargo/Função: (12044) NIVEL MEDIO ADMINISTRATIVO  
Perfil Profissional: SECRETARIA  
Carga Horária: 40 horas semanais  
Un. Adm: (118710) UNID.ESPEC. DE CONTR. MOVIMENTACAO DE PESSOAL  
A Partir de: 01/04/2021 Até31/03/2022

PUBLICADA, REGISTRADA, CUMPRADA-SE.  
Cuiabá-MT, 06 de Julho de 2021.  
Gilberto Gomes de Figueiredo  
Secretário de Estado de Saúde

O Secretário de Estado de Saúde no uso de suas atribuições que lhes são conferidas por lei,

Resolve: DISTRATAR - SES  
Objeto: CONTRATAÇÃO TEMPORARIA

CONTRATO/SES/07824/2021 DE: 07/07/2021  
Processo Nº: 262111/2021  
Contratado: (300731/1) THIAGO NUNES BOAVENTURA  
CPF: 058.886.411-03  
Cargo/Função: (12044) NIVEL MEDIO ADMINISTRATIVO  
Perfil Profissional: ASS.ADMINISTRATIVO  
Carga Horária: 40 horas semanais  
Un. Adm: (190713) GAB. DO SECRET. ADJ. DO COMPLEXO REGULADOR  
Em: 31/05/2021

CONTRATO/SES/07825/2021 DE: 07/07/2021  
Processo Nº: 277907/2021  
Contratado: (300813/1) OELLY TAYSE PINHEIRO MARTINS  
CPF: 385.756.028-29  
Cargo/Função: (12044) NIVEL MEDIO ADMINISTRATIVO  
Perfil Profissional: ASS.ADMINISTRATIVO  
Carga Horária: 40 horas semanais  
Un. Adm: (136557) DIR. DO LAB. CENT. DE SAUDE PUB. DO ESTADO DE MT  
Em: 13/06/2021

PUBLICADA, REGISTRADA, CUMPRADA-SE.  
Cuiabá-MT, 06 de Julho de 2021.  
Gilberto Gomes de Figueiredo  
Secretário de Estado de Saúde

O Secretário de Estado de Saúde no uso de suas atribuições que lhes são conferidas por lei,

Resolve: AUTORIZAR - SES  
Objeto: CONTRATAÇÃO TEMPORARIA

CONTRATO/SES/07826/2021 DE: 07/07/2021  
Processo Nº: 276332/2021  
Contratado: (301007/4) NATACHA MICHELLY RONDON  
CPF: 043.356.491-18  
Cargo/Função: (12036) NIVEL SUPERIOR ASSISTENCIAL  
Perfil Profissional: ENFERMEIRO  
Carga Horária: 40 horas semanais  
Un. Adm: (118710) UNID.ESPEC. DE CONTR. MOVIMENTACAO DE PESSOAL  
A Partir de: 17/05/2021 Até31/08/2021

CONTRATO/SES/07827/2021 DE: 07/07/2021  
Processo Nº: 249748/2021  
Contratado: (302832/2) LOUISE FERNANDA DE SIQUEIRA SILVA  
CPF: 701.667.811-34  
Cargo/Função: (12044) NIVEL MEDIO ADMINISTRATIVO  
Perfil Profissional: ASS.ADMINISTRATIVO  
Carga Horária: 40 horas semanais  
Un. Adm: (197114) COORD. DE CONTRATUALIZACAO DE SERV. DE SAUDE  
A Partir de: 10/06/2021 Até09/06/2022

PUBLICADA, REGISTRADA, CUMPRADA-SE.  
Cuiabá-MT, 06 de Julho de 2021.  
Gilberto Gomes de Figueiredo  
Secretário de Estado de Saúde

O Secretário de Estado de Saúde no uso de suas atribuições que lhes são conferidas por lei,

Resolve: RETIFICAR - SES  
Objeto: CONTRATAÇÃO TEMPORARIA

CONTRATO/SES/07828/2021 DE: 07/07/2021  
Processo Nº: 113524/2021  
Contratado: (304174/1) ROMERIO DA CONCEICAO SILVA  
CPF: 037.801.223-16  
Cargo/Função: (12038) NIVEL TECNICO ASSISTENCIAL  
Perfil Profissional: TÈC. ENFERMAGEM  
Carga Horária: 40 horas semanais  
Un. Adm: (195740) HOSP. REG. DE SINOP  
A Partir de: 13/03/2021 Até31/05/2021

PUBLICADA, REGISTRADA, CUMPRADA-SE.  
Cuiabá-MT, 06 de Julho de 2021.  
Gilberto Gomes de Figueiredo  
Secretário de Estado de Saúde

O Secretário de Estado de Saúde no uso de suas atribuições que lhes são conferidas por lei,

Resolve: DISTRATAR - SES  
Objeto: CONTRATAÇÃO TEMPORARIA

CONTRATO/SES/07829/2021 DE: 07/07/2021  
Processo Nº: 264743/2021  
Contratado: (304409/1) STEFANY APARECIDA DELGADO  
CPF: 033.056.171-52  
Cargo/Função: (12036) NIVEL SUPERIOR ASSISTENCIAL  
Perfil Profissional: FISIOTERAPEUTA  
Carga Horária: 30 horas semanais  
Un. Adm: (195758) HOSP. ESTADUAL LOUSITE FERREIRA DA SILVA  
Em: 15/06/2021

CONTRATO/SES/07830/2021 DE: 07/07/2021  
Processo Nº: 263315/2021  
Contratado: (304570/1) AURITANIA BARBOSA DOS SANTOS  
CPF: 029.447.643-14  
Cargo/Função: (12036) NIVEL SUPERIOR ASSISTENCIAL  
Perfil Profissional: ENFERMEIRO  
Carga Horária: 40 horas semanais  
Un. Adm: (151882) DIR.DO ESCRIT. REG.DE SAUDE DE PEIXOTO DE AZEVEDO  
Em: 19/06/2021

PUBLICADA, REGISTRADA, CUMPRADA-SE.  
Cuiabá-MT, 06 de Julho de 2021.  
Gilberto Gomes de Figueiredo  
Secretário de Estado de Saúde

O Secretário de Estado de Saúde no uso de suas atribuições que lhes são conferidas por lei,

Resolve: AUTORIZAR - SES  
Objeto: CONTRATAÇÃO TEMPORARIA

CONTRATO/SES/07831/2021 DE: 07/07/2021  
Processo Nº: 214217/2021  
Contratado: (304574/2) LORENA CRISTINA AZEVEDO  
CPF: 015.523.911-24  
Cargo/Função: (12038) NIVEL TECNICO ASSISTENCIAL  
Perfil Profissional: TÈC. ENFERMAGEM  
Carga Horária: 40 horas semanais  
Un. Adm: (118710) UNID.ESPEC. DE CONTR. MOVIMENTACAO DE PESSOAL  
A Partir de: 05/07/2021 Até04/07/2022

CONTRATO/SES/07832/2021 DE: 07/07/2021  
 Processo Nº: 214217/2021  
 Contratado: (304708/2) LUZIANE ROCHA DE MOURA  
 CPF: 006.647.951-70  
 Cargo/Função: (12038) NIVEL TECNICO ASSISTENCIAL  
 Perfil Profissional: T C. ENFERMAGEM  
 Carga Hor ria: 40 horas semanais  
 Un. Adm: (118710) UNID.ESPEC. DE CONTR. MOVIMENTACAO DE PESSOAL  
 A Partir de: 05/07/2021 At 04/07/2022

PUBLICADA, REGISTRADA, CUMPRASE.  
 Cuiab -MT, 06 de Julho de 2021.  
 Gilberto Gomes de Figueiredo  
 Secret rio de Estado de Sa de

O Secret rio de Estado de Sa de no uso de suas atribui es que lhes s o conferidas por lei,

Resolve: DISTRATAR - SES  
 Objeto: CONTRATA O TEMPORARIA

CONTRATO/SES/07833/2021 DE: 07/07/2021  
 Processo N : 276941/2021  
 Contratado: (304913/1) LEIVA VITOR DOS SANTOS  
 CPF: 030.455.491-01  
 Cargo/Fun o: (12038) NIVEL TECNICO ASSISTENCIAL  
 Perfil Profissional: T C. ENFERMAGEM  
 Carga Hor ria: 40 horas semanais  
 Un. Adm: (118710) UNID.ESPEC. DE CONTR. MOVIMENTACAO DE PESSOAL  
 Em: 21/06/2021

PUBLICADA, REGISTRADA, CUMPRASE.  
 Cuiab -MT, 06 de Julho de 2021.  
 Gilberto Gomes de Figueiredo  
 Secret rio de Estado de Sa de

O Secret rio de Estado de Sa de no uso de suas atribui es que lhes s o conferidas por lei,

Resolve: AUTORIZAR - SES  
 Objeto: CONTRATA O TEMPORARIA

CONTRATO/SES/07834/2021 DE: 07/07/2021  
 Processo N : 214217/2021  
 Contratado: (305288/1) WILLIANA THAYARA COSTA DOS SANTOS  
 CPF: 051.008.031-69  
 Cargo/Fun o: (12036) NIVEL SUPERIOR ASSISTENCIAL  
 Perfil Profissional: ENFERMEIRO  
 Carga Hor ria: 40 horas semanais  
 Un. Adm: (118710) UNID.ESPEC. DE CONTR. MOVIMENTACAO DE PESSOAL  
 A Partir de: 05/07/2021 At 04/07/2022

CONTRATO/SES/07835/2021 DE: 07/07/2021  
 Processo N : 214217/2021  
 Contratado: (305289/1) NESSEJANIO GIOFANNE HOLANDA DOS SANTOS  
 CPF: 032.646.561-83  
 Cargo/Fun o: (12036) NIVEL SUPERIOR ASSISTENCIAL  
 Perfil Profissional: ENFERMEIRO  
 Carga Hor ria: 40 horas semanais  
 Un. Adm: (118710) UNID.ESPEC. DE CONTR. MOVIMENTACAO DE PESSOAL  
 A Partir de: 05/07/2021 At 04/07/2022

CONTRATO/SES/07836/2021 DE: 07/07/2021  
 Processo N : 214217/2021  
 Contratado: (305290/1) MICHELLE RAYANE APARECIDA DE SOUZA  
 CPF: 007.989.011-36  
 Cargo/Fun o: (12044) NIVEL MEDIO ADMINISTRATIVO  
 Perfil Profissional: SECRETARIA  
 Carga Hor ria: 40 horas semanais  
 Un. Adm: (118710) UNID.ESPEC. DE CONTR. MOVIMENTACAO DE PESSOAL  
 A Partir de: 05/07/2021 At 05/07/2021

CONTRATO/SES/07837/2021 DE: 07/07/2021  
 Processo N : 266443/2021  
 Contratado: (305291/1) HISLEN FLAVIA BATISTA COELHO  
 CPF: 009.282.901-58  
 Cargo/Fun o: (12036) NIVEL SUPERIOR ASSISTENCIAL  
 Perfil Profissional: ENFERMEIRO  
 Carga Hor ria: 40 horas semanais  
 Un. Adm: (118710) UNID.ESPEC. DE CONTR. MOVIMENTACAO DE PESSOAL  
 A Partir de: 16/06/2021 At 31/08/2021

CONTRATO/SES/07838/2021 DE: 07/07/2021  
 Processo N : 71218/2021  
 Contratado: (305292/1) ALZENIR RODRIGUES HELER DELGADO  
 CPF: 013.073.596-55  
 Cargo/Fun o: (12042) NIVEL SUPERIOR ADMINISTRATIVO  
 Perfil Profissional: ANALISTA ADMIN  
 Carga Hor ria: 40 horas semanais  
 Un. Adm: (183474) SECRET. EXECUT. DA COMISSAO INTERGEST. BIPARTITE  
 A Partir de: 21/06/2021 At 20/06/2022

CONTRATO/SES/07839/2021 DE: 07/07/2021  
 Processo N : 189812/2021  
 Contratado: (305293/1) EDGAR CLAUDINO DA SILVA  
 CPF: 313.111.052-04  
 Cargo/Fun o: (12044) NIVEL MEDIO ADMINISTRATIVO  
 Perfil Profissional: ASS.ADMINISTRATIVO  
 Carga Hor ria: 40 horas semanais  
 Un. Adm: (118710) UNID.ESPEC. DE CONTR. MOVIMENTACAO DE PESSOAL  
 A Partir de: 06/04/2021 At 31/08/2021

PUBLICADA, REGISTRADA, CUMPRASE.  
 Cuiab -MT, 06 de Julho de 2021.  
 Gilberto Gomes de Figueiredo  
 Secret rio de Estado de Sa de

O Secret rio de Estado de Sa de no uso de suas atribui es que lhes s o conferidas por lei,

Resolve: DISTRATAR - SES  
 Objeto: CONTRATA O TEMPORARIA

CONTRATO/SES/07840/2021 DE: 07/07/2021  
 Processo N : 276941/2021  
 Contratado: (45720/2) BEATRIZ VOGL CAPISTRANO PEREIRA  
 CPF: 405.605.891-15  
 Cargo/Fun o: (12036) NIVEL SUPERIOR ASSISTENCIAL  
 Perfil Profissional: ENFERMEIRO  
 Carga Hor ria: 40 horas semanais  
 Un. Adm: (118710) UNID.ESPEC. DE CONTR. MOVIMENTACAO DE PESSOAL  
 Em: 22/06/2021

PUBLICADA, REGISTRADA, CUMPRASE.  
 Cuiab -MT, 06 de Julho de 2021.  
 Gilberto Gomes de Figueiredo  
 Secret rio de Estado de Sa de

BOLETIM DE PESSOAL/SES/00641/2021 DE:  
 07/07/2021

O Secret rio de Estado de Sa de no uso de suas atribui es que lhes s o conferidas por lei,

Resolve: REMOVER  
 Evento: REMOCAO

Processo N.: 264744/2021  
 Nome: (44492/2) JULIETA SCHMITZ SCHMIDT  
 Cargo/Fun o: (4946) PROFIS TEC NIV MEDIO SERV SAUDE SUS  
 Para Un. Adm: (158690) COORD. TECNICA DO CERMAC  
 A Partir de: 16/06/2021

Processo N.: 258873/2021  
 Nome: (117469/1) MARIA JOSE PINHEIRO DOS SANTOS  
 Cargo/Fun o: (4912) PROFIS TEC NIV SUPERIOR SERV SAUDE SUS  
 Para Un. Adm: (135704) SUPERINT.DE VIGILANCIA EM SAUDE  
 A Partir de: 14/06/2021

PUBLICADA, REGISTRADA, CUMPRASE.  
 Cuiab -MT, 06 de Julho de 2021.  
 Gilberto Gomes de Figueiredo  
 Secret rio de Estado de Sa de

BOLETIM DE PESSOAL/SES/00642/2021 DE:  
 07/07/2021

O Secret rio de Estado de Sa de no uso de suas atribui es que lhes s o conferidas por lei,

Resolve: CONCEDER  
 Evento: ADICIONAL NOTURNO

Processo N.: 393165/2020  
 Nome: (295177/1) ABNER FORTUNATO RIBEIRO  
 Cargo/Fun o: (12038) NIVEL TECNICO ASSISTENCIAL  
 Un. Adm: (195715) HOSP. REG. DE COLIDER  
 A Partir de: 02/09/2020 At  02/09/2020

Processo N.: 104201/2021  
 Nome: (295388/1) ADAO LUCIO VIEIRA  
 Cargo/Fun o: (12038) NIVEL TECNICO ASSISTENCIAL  
 Un. Adm: (118710) UNID.ESPEC. DE CONTR. MOVIMENTACAO DE PESSOAL  
 A Partir de: 02/02/2021 At  02/02/2021

Processo N.: 129201/2021  
 Nome: (60667/5) ADELINO DOMINGUES FREIRE  
 Cargo/Fun o: (4946) PROFIS TEC NIV MEDIO SERV SAUDE SUS  
 Un. Adm: (195715) HOSP. REG. DE COLIDER  
 A Partir de: 10/01/2021 At  10/01/2021

Processo N.: 339846/2020  
 Nome: (60667/5) ADELINO DOMINGUES FREIRE  
 Cargo/Fun o: (4946) PROFIS TEC NIV MEDIO SERV SAUDE SUS  
 Un. Adm: (195715) HOSP. REG. DE COLIDER  
 A Partir de: 29/08/2020 At  29/08/2020

Processo N.: 430596/2020  
 Nome: (60667/5) ADELINO DOMINGUES FREIRE  
 Cargo/Fun o: (4946) PROFIS TEC NIV MEDIO SERV SAUDE SUS  
 Un. Adm: (195715) HOSP. REG. DE COLIDER  
 A Partir de: 04/10/2020 At  04/10/2020

Processo N.: 376958/2020  
 Nome: (296937/1) ADEMAR PEREIRA DE OLIVEIRA  
 Cargo/Fun o: (12038) NIVEL TECNICO ASSISTENCIAL  
 Un. Adm: (195740) HOSP. REG. DE SINOP  
 A Partir de: 02/08/2020 At  02/08/2020

Processo N.: 402755/2020  
 Nome: (296937/1) ADEMAR PEREIRA DE OLIVEIRA  
 Cargo/Fun o: (12038) NIVEL TECNICO ASSISTENCIAL  
 Un. Adm: (195740) HOSP. REG. DE SINOP  
 A Partir de: 01/09/2020 At  01/09/2020

Processo N.: 77691/2021

Nome: (296937/1) ADEMAR PEREIRA DE OLIVEIRA  
Cargo/Função: (12038) NIVEL TECNICO ASSISTENCIAL  
Un. Adm.: (195740) HOSP. REG. DE SINOP  
A Partir de: 02/12/2020 Até 02/12/2020

Processo N.: 85999/2021

Nome: (296937/1) ADEMAR PEREIRA DE OLIVEIRA  
Cargo/Função: (12038) NIVEL TECNICO ASSISTENCIAL  
Un. Adm.: (195740) HOSP. REG. DE SINOP  
A Partir de: 01/01/2021 Até 01/01/2021

Processo N.: 139864/2021

Nome: (294619/1) ADEMILSON NASCIMENTO CASTALDELLI  
Cargo/Função: (12046) NIVEL FUNDAMENTAL ADMINISTRATIVO  
Un. Adm.: (195685) HOSP. REG. DE RONDONOPOLIS IRMÆLZA GIOVANELLA  
A Partir de: 02/12/2020 Até 02/12/2020

Processo N.: 439655/2020

Nome: (281819/2) ADRIANA CUSTODIO DA SILVA  
Cargo/Função: (12050) NIVEL FUNDAMENTAL  
Un. Adm.: (195715) HOSP. REG. DE COLIDER  
A Partir de: 01/10/2020 Até 01/10/2020

Processo N.: 104131/2021

Nome: (289262/2) ADRIANA DE LIMA RIBEIRO  
Cargo/Função: (12038) NIVEL TECNICO ASSISTENCIAL  
Un. Adm.: (195693) HOSP. REG. DE SORRISO  
A Partir de: 01/01/2021 Até 01/01/2021

Processo N.: 41619/2021

Nome: (95378/1) ADRIANA FATIMA CABRAL  
Cargo/Função: (4946) PROFIS TEC NIV MEDIO SERV SAUDE SUS  
Un. Adm.: (195693) HOSP. REG. DE SORRISO  
A Partir de: 02/07/2020 Até 02/07/2020

Processo N.: 129251/2021

Nome: (95506/1) AILTON DE MACEDO  
Cargo/Função: (4946) PROFIS TEC NIV MEDIO SERV SAUDE SUS  
Un. Adm.: (195685) HOSP. REG. DE RONDONOPOLIS IRMÆLZA GIOVANELLA  
A Partir de: 06/12/2020 Até 06/12/2020

Processo N.: 104131/2021

Nome: (296791/1) ALESSANDRA DOS SANTOS MOREIRA  
Cargo/Função: (12038) NIVEL TECNICO ASSISTENCIAL  
Un. Adm.: (195693) HOSP. REG. DE SORRISO  
A Partir de: 04/01/2021 Até 04/01/2021

Processo N.: 212478/2021

Nome: (281494/2) ALEXANDER BUARQUE DE CARVALHO  
Cargo/Função: (12036) NIVEL SUPERIOR ASSISTENCIAL  
Un. Adm.: (195715) HOSP. REG. DE COLIDER  
A Partir de: 02/04/2021 Até 02/04/2021

Processo N.: 339297/2020

Nome: (281494/2) ALEXANDER BUARQUE DE CARVALHO  
Cargo/Função: (12036) NIVEL SUPERIOR ASSISTENCIAL  
Un. Adm.: (195715) HOSP. REG. DE COLIDER  
A Partir de: 02/08/2020 Até 02/08/2020

Processo N.: 391645/2020

Nome: (281494/2) ALEXANDER BUARQUE DE CARVALHO  
Cargo/Função: (12036) NIVEL SUPERIOR ASSISTENCIAL  
Un. Adm.: (195715) HOSP. REG. DE COLIDER  
A Partir de: 01/09/2020 Até 01/09/2020

Processo N.: 439781/2020

Nome: (281494/2) ALEXANDER BUARQUE DE CARVALHO  
Cargo/Função: (12036) NIVEL SUPERIOR ASSISTENCIAL  
Un. Adm.: (195715) HOSP. REG. DE COLIDER  
A Partir de: 01/10/2020 Até 01/10/2020

Processo N.: 393165/2020

Nome: (281523/2) ALEXANDRINA APARECIDA DE OLIVEIRA SILVA  
Cargo/Função: (12038) NIVEL TECNICO ASSISTENCIAL  
Un. Adm.: (195715) HOSP. REG. DE COLIDER  
A Partir de: 01/09/2020 Até 01/09/2020

Processo N.: 129251/2021

Nome: (95326/1) ALMIR ROGERIO DE SOUZA  
Cargo/Função: (4946) PROFIS TEC NIV MEDIO SERV SAUDE SUS  
Un. Adm.: (195685) HOSP. REG. DE RONDONOPOLIS IRMÆLZA GIOVANELLA  
A Partir de: 01/12/2020 Até 01/12/2020

Processo N.: 104131/2021

Nome: (281065/2) ANA APARECIDA BRAGA  
Cargo/Função: (12038) NIVEL TECNICO ASSISTENCIAL  
Un. Adm.: (195693) HOSP. REG. DE SORRISO  
A Partir de: 02/01/2021 Até 02/01/2021

Processo N.: 129251/2021

Nome: (95042/2) ANA CLARA CHAGAS DE MORAIS ARAUJO  
Cargo/Função: (4946) PROFIS TEC NIV MEDIO SERV SAUDE SUS  
Un. Adm.: (195685) HOSP. REG. DE RONDONOPOLIS IRMÆLZA GIOVANELLA  
A Partir de: 15/12/2020 Até 15/12/2020

Processo N.: 393165/2020

Nome: (281459/2) ANA PAULA THOMAZ DE AQUINO FRARE  
Cargo/Função: (12038) NIVEL TECNICO ASSISTENCIAL  
Un. Adm.: (195715) HOSP. REG. DE COLIDER  
A Partir de: 02/09/2020 Até 02/09/2020

Processo N.: 376958/2020

Nome: (292803/1) ANDRE LUIS WEBER  
Cargo/Função: (12038) NIVEL TECNICO ASSISTENCIAL  
Un. Adm.: (195740) HOSP. REG. DE SINOP

A Partir de: 02/08/2020 Até 02/08/2020

Processo N.: 402755/2020

Nome: (292803/1) ANDRE LUIS WEBER  
Cargo/Função: (12038) NIVEL TECNICO ASSISTENCIAL  
Un. Adm.: (195740) HOSP. REG. DE SINOP  
A Partir de: 01/09/2020 Até 01/09/2020

Processo N.: 77691/2021

Nome: (292803/1) ANDRE LUIS WEBER  
Cargo/Função: (12038) NIVEL TECNICO ASSISTENCIAL  
Un. Adm.: (195740) HOSP. REG. DE SINOP  
A Partir de: 02/12/2020 Até 02/12/2020

Processo N.: 85999/2021

Nome: (292803/1) ANDRE LUIS WEBER  
Cargo/Função: (12038) NIVEL TECNICO ASSISTENCIAL  
Un. Adm.: (195740) HOSP. REG. DE SINOP  
A Partir de: 01/01/2021 Até 01/01/2021

Processo N.: 393165/2020

Nome: (281490/2) ANDREIA ALVES SAMPAIO  
Cargo/Função: (12038) NIVEL TECNICO ASSISTENCIAL  
Un. Adm.: (195715) HOSP. REG. DE COLIDER  
A Partir de: 01/09/2020 Até 01/09/2020

Processo N.: 104131/2021

Nome: (285674/2) ANDREIA APARECIDA SOARES DA SILVA  
Cargo/Função: (12038) NIVEL TECNICO ASSISTENCIAL  
Un. Adm.: (195693) HOSP. REG. DE SORRISO  
A Partir de: 02/01/2021 Até 02/01/2021

Processo N.: 126765/2021

Nome: (275436/3) ANDREIA FLORIANO DE OLIVEIRA HERRERO  
Cargo/Função: (12050) NIVEL FUNDAMENTAL  
Un. Adm.: (195715) HOSP. REG. DE COLIDER  
A Partir de: 01/01/2021 Até 01/01/2021

Processo N.: 439655/2020

Nome: (275436/3) ANDREIA FLORIANO DE OLIVEIRA HERRERO  
Cargo/Função: (12050) NIVEL FUNDAMENTAL  
Un. Adm.: (195715) HOSP. REG. DE COLIDER  
A Partir de: 03/10/2020 Até 03/10/2020

Processo N.: 371664/2020

Nome: (292845/1) ANDRESSA DOS SANTOS ZVETZ  
Cargo/Função: (12046) NIVEL FUNDAMENTAL ADMINISTRATIVO  
Un. Adm.: (195740) HOSP. REG. DE SINOP  
A Partir de: 07/07/2020 Até 07/07/2020

Processo N.: 402734/2020

Nome: (292845/1) ANDRESSA DOS SANTOS ZVETZ  
Cargo/Função: (12046) NIVEL FUNDAMENTAL ADMINISTRATIVO  
Un. Adm.: (195740) HOSP. REG. DE SINOP  
A Partir de: 01/09/2020 Até 01/09/2020

Processo N.: 429748/2020

Nome: (292845/1) ANDRESSA DOS SANTOS ZVETZ  
Cargo/Função: (12046) NIVEL FUNDAMENTAL ADMINISTRATIVO  
Un. Adm.: (195740) HOSP. REG. DE SINOP  
A Partir de: 01/10/2020 Até 01/10/2020

Processo N.: 376958/2020

Nome: (299153/1) ANDRIELY CRISTINA SANTOS PEDROSO  
Cargo/Função: (12038) NIVEL TECNICO ASSISTENCIAL  
Un. Adm.: (195740) HOSP. REG. DE SINOP  
A Partir de: 02/08/2020 Até 02/08/2020

Processo N.: 402755/2020

Nome: (299153/1) ANDRIELY CRISTINA SANTOS PEDROSO  
Cargo/Função: (12038) NIVEL TECNICO ASSISTENCIAL  
Un. Adm.: (195740) HOSP. REG. DE SINOP  
A Partir de: 01/09/2020 Até 01/09/2020

Processo N.: 77691/2021

Nome: (299153/1) ANDRIELY CRISTINA SANTOS PEDROSO  
Cargo/Função: (12038) NIVEL TECNICO ASSISTENCIAL  
Un. Adm.: (195740) HOSP. REG. DE SINOP  
A Partir de: 02/12/2020 Até 02/12/2020

Processo N.: 85999/2021

Nome: (299153/1) ANDRIELY CRISTINA SANTOS PEDROSO  
Cargo/Função: (12038) NIVEL TECNICO ASSISTENCIAL  
Un. Adm.: (195740) HOSP. REG. DE SINOP  
A Partir de: 01/01/2021 Até 01/01/2021

Processo N.: 376958/2020

Nome: (292785/1) ANGELA MARIA DA SILVA E SILVA  
Cargo/Função: (12038) NIVEL TECNICO ASSISTENCIAL  
Un. Adm.: (195740) HOSP. REG. DE SINOP  
A Partir de: 01/08/2020 Até 01/08/2020

Processo N.: 402755/2020

Nome: (292785/1) ANGELA MARIA DA SILVA E SILVA  
Cargo/Função: (12038) NIVEL TECNICO ASSISTENCIAL  
Un. Adm.: (195740) HOSP. REG. DE SINOP  
A Partir de: 02/09/2020 Até 02/09/2020

Processo N.: 77691/2021

Nome: (292785/1) ANGELA MARIA DA SILVA E SILVA  
Cargo/Função: (12038) NIVEL TECNICO ASSISTENCIAL  
Un. Adm.: (195740) HOSP. REG. DE SINOP  
A Partir de: 01/12/2020 Até 01/12/2020

Processo N.: 85999/2021

Nome: (292785/1) ANGELA MARIA DA SILVA E SILVA

Cargo/Função: (12038) NIVEL TECNICO ASSISTENCIAL  
Un. Adm: (195740) HOSP. REG. DE SINOP  
A Partir de: 02/01/2021 Até 02/01/2021

Processo N.: 393165/2020

Nome: (295175/1) ANTONIO EMERSON SILVA DOS SANTOS  
Cargo/Função: (12038) NIVEL TECNICO ASSISTENCIAL  
Un. Adm: (195715) HOSP. REG. DE COLIDER  
A Partir de: 01/09/2020 Até 01/09/2020

Processo N.: 126765/2021

Nome: (53342/3) APARECIDA LUCIA RIBEIRO  
Cargo/Função: (12050) NIVEL FUNDAMENTAL  
Un. Adm: (195715) HOSP. REG. DE COLIDER  
A Partir de: 01/01/2021 Até 01/01/2021

Processo N.: 439655/2020

Nome: (53342/3) APARECIDA LUCIA RIBEIRO  
Cargo/Função: (12050) NIVEL FUNDAMENTAL  
Un. Adm: (195715) HOSP. REG. DE COLIDER  
A Partir de: 01/10/2020 Até 01/10/2020

Processo N.: 393165/2020

Nome: (281484/2) APARECIDA SILVA DOS SANTOS  
Cargo/Função: (12038) NIVEL TECNICO ASSISTENCIAL  
Un. Adm: (195715) HOSP. REG. DE COLIDER  
A Partir de: 01/09/2020 Até 01/09/2020

Processo N.: 393165/2020

Nome: (296735/2) APARECIDO FERNANDO BALIEIRO  
Cargo/Função: (12038) NIVEL TECNICO ASSISTENCIAL  
Un. Adm: (195715) HOSP. REG. DE COLIDER  
A Partir de: 02/09/2020 Até 02/09/2020

Processo N.: 376958/2020

Nome: (299125/1) ARAMUT KAIABI  
Cargo/Função: (12038) NIVEL TECNICO ASSISTENCIAL  
Un. Adm: (195740) HOSP. REG. DE SINOP  
A Partir de: 02/08/2020 Até 02/08/2020

Processo N.: 402755/2020

Nome: (299125/1) ARAMUT KAIABI  
Cargo/Função: (12038) NIVEL TECNICO ASSISTENCIAL  
Un. Adm: (195740) HOSP. REG. DE SINOP  
A Partir de: 01/09/2020 Até 01/09/2020

Processo N.: 77691/2021

Nome: (299125/1) ARAMUT KAIABI  
Cargo/Função: (12038) NIVEL TECNICO ASSISTENCIAL  
Un. Adm: (195740) HOSP. REG. DE SINOP  
A Partir de: 01/12/2020 Até 01/12/2020

Processo N.: 85999/2021

Nome: (299125/1) ARAMUT KAIABI  
Cargo/Função: (12038) NIVEL TECNICO ASSISTENCIAL  
Un. Adm: (195740) HOSP. REG. DE SINOP  
A Partir de: 01/01/2021 Até 01/01/2021

Processo N.: 371749/2020

Nome: (296942/1) ARIELA ALVES DA SILVA  
Cargo/Função: (12036) NIVEL SUPERIOR ASSISTENCIAL  
Un. Adm: (195740) HOSP. REG. DE SINOP  
A Partir de: 01/07/2020 Até 01/07/2020

Processo N.: 402751/2020

Nome: (296942/1) ARIELA ALVES DA SILVA  
Cargo/Função: (12036) NIVEL SUPERIOR ASSISTENCIAL  
Un. Adm: (195740) HOSP. REG. DE SINOP  
A Partir de: 01/09/2020 Até 01/09/2020

Processo N.: 484233/2020

Nome: (296942/1) ARIELA ALVES DA SILVA  
Cargo/Função: (12036) NIVEL SUPERIOR ASSISTENCIAL  
Un. Adm: (195740) HOSP. REG. DE SINOP  
A Partir de: 02/11/2020 Até 02/11/2020

Processo N.: 85995/2021

Nome: (296942/1) ARIELA ALVES DA SILVA  
Cargo/Função: (12036) NIVEL SUPERIOR ASSISTENCIAL  
Un. Adm: (195740) HOSP. REG. DE SINOP  
A Partir de: 01/01/2021 Até 01/01/2021

Processo N.: 129251/2021

Nome: (70276/17) ARLINDO MORAES DELGADO  
Cargo/Função: (4946) PROFIS TEC NIV MEDIO SERV SAUDE SUS  
Un. Adm: (195685) HOSP. REG. DE RONDONOPOLIS IRMÆLZA GIOVANELLA  
A Partir de: 02/12/2020 Até 02/12/2020

Processo N.: 129204/2021

Nome: (93949/1) BENEDITO NASCIMENTO GOMES  
Cargo/Função: (4946) PROFIS TEC NIV MEDIO SERV SAUDE SUS  
Un. Adm: (195715) HOSP. REG. DE COLIDER  
A Partir de: 01/01/2021 Até 01/01/2021

Processo N.: 339827/2020

Nome: (93949/1) BENEDITO NASCIMENTO GOMES  
Cargo/Função: (4946) PROFIS TEC NIV MEDIO SERV SAUDE SUS  
Un. Adm: (195715) HOSP. REG. DE COLIDER  
A Partir de: 02/08/2020 Até 02/08/2020

Processo N.: 339261/2020

Nome: (294764/1) BENEDITO RODRIGUES DOS SANTOS  
Cargo/Função: (12046) NIVEL FUNDAMENTAL ADMINISTRATIVO  
Un. Adm: (195715) HOSP. REG. DE COLIDER  
A Partir de: 02/08/2020 Até 02/08/2020

Processo N.: 104131/2021

Nome: (299809/2) BENILMA DE SOUSA DOS SANTOS  
Cargo/Função: (12038) NIVEL TECNICO ASSISTENCIAL  
Un. Adm: (195693) HOSP. REG. DE SORRISO  
A Partir de: 01/01/2021 Até 01/01/2021

Processo N.: 474325/2020

Nome: (296377/1) BIANCA DE OLIVEIRA MACEDO  
Cargo/Função: (12050) NIVEL FUNDAMENTAL  
Un. Adm: (195731) HOSP REG DE ALTA FLORESTA ALBERT SABIN  
A Partir de: 28/11/2020 Até 28/11/2020

Processo N.: 402751/2020

Nome: (292277/2) BRUNA GABRIELA HENNING  
Cargo/Função: (12036) NIVEL SUPERIOR ASSISTENCIAL  
Un. Adm: (195740) HOSP. REG. DE SINOP  
A Partir de: 01/09/2020 Até 01/09/2020

Processo N.: 484233/2020

Nome: (292277/2) BRUNA GABRIELA HENNING  
Cargo/Função: (12036) NIVEL SUPERIOR ASSISTENCIAL  
Un. Adm: (195740) HOSP. REG. DE SINOP  
A Partir de: 02/11/2020 Até 02/11/2020

Processo N.: 144820/2021

Nome: (298717/1) BRUNA RAFAELA CARVALHO TAQUES  
Cargo/Função: (12036) NIVEL SUPERIOR ASSISTENCIAL  
Un. Adm: (198315) GER. DO PROG. ESTADUAL DE IMUNIZACAO  
A Partir de: 02/03/2021 Até 02/03/2021

Processo N.: 187363/2021

Nome: (298717/1) BRUNA RAFAELA CARVALHO TAQUES  
Cargo/Função: (12036) NIVEL SUPERIOR ASSISTENCIAL  
Un. Adm: (198315) GER. DO PROG. ESTADUAL DE IMUNIZACAO  
A Partir de: 01/04/2021 Até 01/04/2021

Processo N.: 215529/2021

Nome: (86285/1) CAIO PEREIRA MARTINS  
Cargo/Função: (4989) PROFIS APOIO SERV SAUDE SUS  
Un. Adm: (195715) HOSP. REG. DE COLIDER  
A Partir de: 02/04/2021 Até 02/04/2021

Processo N.: 36582/2021

Nome: (86285/1) CAIO PEREIRA MARTINS  
Cargo/Função: (4989) PROFIS APOIO SERV SAUDE SUS  
Un. Adm: (195715) HOSP. REG. DE COLIDER  
A Partir de: 01/12/2020 Até 01/12/2020

Processo N.: 391698/2020

Nome: (295674/1) CARINA APARECIDA BARRETO  
Cargo/Função: (12036) NIVEL SUPERIOR ASSISTENCIAL  
Un. Adm: (195715) HOSP. REG. DE COLIDER  
A Partir de: 02/09/2020 Até 02/09/2020

Processo N.: 439771/2020

Nome: (295674/1) CARINA APARECIDA BARRETO  
Cargo/Função: (12036) NIVEL SUPERIOR ASSISTENCIAL  
Un. Adm: (195715) HOSP. REG. DE COLIDER  
A Partir de: 02/10/2020 Até 02/10/2020

Processo N.: 129204/2021

Nome: (43691/2) CARLOS PEREIRA MARTINS  
Cargo/Função: (4946) PROFIS TEC NIV MEDIO SERV SAUDE SUS  
Un. Adm: (195715) HOSP. REG. DE COLIDER  
A Partir de: 02/01/2021 Até 02/01/2021

Processo N.: 109684/2021

Nome: (300472/1) CARLOS WENDEL PEREIRA TELES  
Cargo/Função: (12046) NIVEL FUNDAMENTAL ADMINISTRATIVO  
Un. Adm: (195707) HOSP REG DOUTOR ANTONIO CARLOS SOUTO FONTES  
A Partir de: 06/02/2021 Até 06/02/2021

Processo N.: 104104/2021

Nome: (95371/1) CARMEN BOTTEGA  
Cargo/Função: (4989) PROFIS APOIO SERV SAUDE SUS  
Un. Adm: (195693) HOSP. REG. DE SORRISO  
A Partir de: 02/01/2021 Até 02/01/2021

Processo N.: 376958/2020

Nome: (297033/1) CASSIA DE SOUZA SILVA  
Cargo/Função: (12038) NIVEL TECNICO ASSISTENCIAL  
Un. Adm: (195740) HOSP. REG. DE SINOP  
A Partir de: 02/08/2020 Até 02/08/2020

Processo N.: 402755/2020

Nome: (297033/1) CASSIA DE SOUZA SILVA  
Cargo/Função: (12038) NIVEL TECNICO ASSISTENCIAL  
Un. Adm: (195740) HOSP. REG. DE SINOP  
A Partir de: 01/09/2020 Até 01/09/2020

Processo N.: 77691/2021

Nome: (297033/1) CASSIA DE SOUZA SILVA  
Cargo/Função: (12038) NIVEL TECNICO ASSISTENCIAL  
Un. Adm: (195740) HOSP. REG. DE SINOP  
A Partir de: 02/12/2020 Até 02/12/2020

Processo N.: 85999/2021

Nome: (297033/1) CASSIA DE SOUZA SILVA  
Cargo/Função: (12038) NIVEL TECNICO ASSISTENCIAL  
Un. Adm: (195740) HOSP. REG. DE SINOP  
A Partir de: 01/01/2021 Até 01/01/2021

Processo N.: 376958/2020

Nome: (144735/5) CAULINDA APARECIDA AMORIM  
Cargo/Função: (12038) NIVEL TECNICO ASSISTENCIAL  
Un. Adm: (195740) HOSP. REG. DE SINOP

A Partir de: 02/08/2020 Até 02/08/2020

Processo N.: 402755/2020

Nome: (144735/5) CAULINDA APARECIDA AMORIM  
Cargo/Função: (12038) NIVEL TECNICO ASSISTENCIAL  
Un. Adm: (195740) HOSP. REG. DE SINOP  
A Partir de: 01/09/2020 Até 01/09/2020

Processo N.: 77691/2021

Nome: (144735/5) CAULINDA APARECIDA AMORIM  
Cargo/Função: (12038) NIVEL TECNICO ASSISTENCIAL  
Un. Adm: (195740) HOSP. REG. DE SINOP  
A Partir de: 02/12/2020 Até 02/12/2020

Processo N.: 85999/2021

Nome: (144735/5) CAULINDA APARECIDA AMORIM  
Cargo/Função: (12038) NIVEL TECNICO ASSISTENCIAL  
Un. Adm: (195740) HOSP. REG. DE SINOP  
A Partir de: 01/01/2021 Até 01/01/2021

Processo N.: 393165/2020

Nome: (280238/2) CELIA REGINA MAGALHAES  
Cargo/Função: (12038) NIVEL TECNICO ASSISTENCIAL  
Un. Adm: (195715) HOSP. REG. DE COLIDER  
A Partir de: 04/09/2020 Até 04/09/2020

Processo N.: 129563/2021

Nome: (121612/6) CLAITON FRANCISCO HERMES  
Cargo/Função: (12038) NIVEL TECNICO ASSISTENCIAL  
Un. Adm: (195685) HOSP. REG. DE RONDONOPOLIS IRMÆLZA GIOVANELLA  
A Partir de: 02/12/2020 Até 02/12/2020

Processo N.: 129204/2021

Nome: (43690/2) CLARICE DOMINGOS PECANHA  
Cargo/Função: (4946) PROFIS TEC NIV MEDIO SERV SAUDE SUS  
Un. Adm: (195715) HOSP. REG. DE COLIDER  
A Partir de: 01/01/2021 Até 01/01/2021

Processo N.: 339827/2020

Nome: (43690/2) CLARICE DOMINGOS PECANHA  
Cargo/Função: (4946) PROFIS TEC NIV MEDIO SERV SAUDE SUS  
Un. Adm: (195715) HOSP. REG. DE COLIDER  
A Partir de: 02/08/2020 Até 02/08/2020

Processo N.: 129563/2021

Nome: (121618/6) CLARICE TONIAL  
Cargo/Função: (12038) NIVEL TECNICO ASSISTENCIAL  
Un. Adm: (195685) HOSP. REG. DE RONDONOPOLIS IRMÆLZA GIOVANELLA  
A Partir de: 22/12/2020 Até 22/12/2020

Processo N.: 129204/2021

Nome: (55326/2) CLARINDA APARECIDA ALCARA  
Cargo/Função: (4946) PROFIS TEC NIV MEDIO SERV SAUDE SUS  
Un. Adm: (195715) HOSP. REG. DE COLIDER  
A Partir de: 02/01/2021 Até 02/01/2021

Processo N.: 339827/2020

Nome: (55326/2) CLARINDA APARECIDA ALCARA  
Cargo/Função: (4946) PROFIS TEC NIV MEDIO SERV SAUDE SUS  
Un. Adm: (195715) HOSP. REG. DE COLIDER  
A Partir de: 01/08/2020 Até 01/08/2020

Processo N.: 391698/2020

Nome: (138400/5) CLAUDIANE PINTO PENA LIMA  
Cargo/Função: (12036) NIVEL SUPERIOR ASSISTENCIAL  
Un. Adm: (195715) HOSP. REG. DE COLIDER  
A Partir de: 01/09/2020 Até 01/09/2020

Processo N.: 439771/2020

Nome: (138400/5) CLAUDIANE PINTO PENA LIMA  
Cargo/Função: (12036) NIVEL SUPERIOR ASSISTENCIAL  
Un. Adm: (195715) HOSP. REG. DE COLIDER  
A Partir de: 01/10/2020 Até 01/10/2020

Processo N.: 104201/2021

Nome: (126573/3) CLAUDINEI MORELLI  
Cargo/Função: (12038) NIVEL TECNICO ASSISTENCIAL  
Un. Adm: (118710) UNID.ESPEC. DE CONTR. MOVIMENTACAO DE PESSOAL  
A Partir de: 02/02/2021 Até 02/02/2021

Processo N.: 168124/2021

Nome: (282216/2) CLAUDINEIA DOS SANTOS VIANA  
Cargo/Função: (12044) NIVEL MEDIO ADMINISTRATIVO  
Un. Adm: (195707) HOSP REG DOUTOR ANTONIO CARLOS SOUTO FONTES  
A Partir de: 13/03/2021 Até 13/03/2021

Processo N.: 391698/2020

Nome: (294744/1) CLAUDINEIA MARIANO DE SOUZA  
Cargo/Função: (12036) NIVEL SUPERIOR ASSISTENCIAL  
Un. Adm: (195715) HOSP. REG. DE COLIDER  
A Partir de: 02/09/2020 Até 02/09/2020

Processo N.: 439771/2020

Nome: (294744/1) CLAUDINEIA MARIANO DE SOUZA  
Cargo/Função: (12036) NIVEL SUPERIOR ASSISTENCIAL  
Un. Adm: (195715) HOSP. REG. DE COLIDER  
A Partir de: 02/10/2020 Até 02/10/2020

Processo N.: 404856/2020

Nome: (52658/2) CLAULEA REGINA GOUVEA RODRIGUES  
Cargo/Função: (4946) PROFIS TEC NIV MEDIO SERV SAUDE SUS  
Un. Adm: (118710) UNID.ESPEC. DE CONTR. MOVIMENTACAO DE PESSOAL  
A Partir de: 26/03/2020 Até 26/03/2020

Processo N.: 178073/2021

Nome: (120106/1) CLAYTON PINTO DE ALMEIDA

Cargo/Função: (4946) PROFIS TEC NIV MEDIO SERV SAUDE SUS  
Un. Adm: (195685) HOSP. REG. DE RONDONOPOLIS IRMÆLZA GIOVANELLA  
A Partir de: 13/04/2021 Até 13/04/2021

Processo N.: 104131/2021

Nome: (285392/2) CLEIBIANE RODRIGUES MARQUES  
Cargo/Função: (12038) NIVEL TECNICO ASSISTENCIAL  
Un. Adm: (195693) HOSP. REG. DE SORRISO  
A Partir de: 04/01/2021 Até 04/01/2021

Processo N.: 104131/2021

Nome: (281785/2) CLEIDE APARECIDA DOS SANTOS DORCA  
Cargo/Função: (12038) NIVEL TECNICO ASSISTENCIAL  
Un. Adm: (195693) HOSP. REG. DE SORRISO  
A Partir de: 04/01/2021 Até 04/01/2021

Processo N.: 474325/2020

Nome: (281407/2) CLEIDE FELICIO COELHO  
Cargo/Função: (12050) NIVEL FUNDAMENTAL  
Un. Adm: (195731) HOSP REG DE ALTA FLORESTA ALBERT SABIN  
A Partir de: 03/11/2020 Até 03/11/2020

Processo N.: 376958/2020

Nome: (299144/1) CLEIDE PEREIRA DE SOUZA  
Cargo/Função: (12038) NIVEL TECNICO ASSISTENCIAL  
Un. Adm: (195740) HOSP. REG. DE SINOP  
A Partir de: 01/08/2020 Até 01/08/2020

Processo N.: 402755/2020

Nome: (299144/1) CLEIDE PEREIRA DE SOUZA  
Cargo/Função: (12038) NIVEL TECNICO ASSISTENCIAL  
Un. Adm: (195740) HOSP. REG. DE SINOP  
A Partir de: 02/09/2020 Até 02/09/2020

Processo N.: 77691/2021

Nome: (299144/1) CLEIDE PEREIRA DE SOUZA  
Cargo/Função: (12038) NIVEL TECNICO ASSISTENCIAL  
Un. Adm: (195740) HOSP. REG. DE SINOP  
A Partir de: 01/12/2020 Até 01/12/2020

Processo N.: 85999/2021

Nome: (299144/1) CLEIDE PEREIRA DE SOUZA  
Cargo/Função: (12038) NIVEL TECNICO ASSISTENCIAL  
Un. Adm: (195740) HOSP. REG. DE SINOP  
A Partir de: 02/01/2021 Até 02/01/2021

Processo N.: 376958/2020

Nome: (299130/1) CLEITON DE SOUZA TELES  
Cargo/Função: (12038) NIVEL TECNICO ASSISTENCIAL  
Un. Adm: (195740) HOSP. REG. DE SINOP  
A Partir de: 01/08/2020 Até 01/08/2020

Processo N.: 371691/2020

Nome: (299662/1) CLEITTON JUSTINO SILVA DE SOUZA  
Cargo/Função: (12040) NIVEL AUXILIAR ASSISTENCIAL  
Un. Adm: (195740) HOSP. REG. DE SINOP  
A Partir de: 10/07/2020 Até 10/07/2020

Processo N.: 402739/2020

Nome: (299662/1) CLEITTON JUSTINO SILVA DE SOUZA  
Cargo/Função: (12040) NIVEL AUXILIAR ASSISTENCIAL  
Un. Adm: (195740) HOSP. REG. DE SINOP  
A Partir de: 02/09/2020 Até 02/09/2020

Processo N.: 447345/2020

Nome: (281151/2) CLEMILDA FELIX DE ATHAIDE GARCIA  
Cargo/Função: (12038) NIVEL TECNICO ASSISTENCIAL  
Un. Adm: (195731) HOSP REG DE ALTA FLORESTA ALBERT SABIN  
A Partir de: 18/01/2020 Até 18/01/2020

Processo N.: 104131/2021

Nome: (282202/2) CLEMILDA SOARES DA SILVA  
Cargo/Função: (12038) NIVEL TECNICO ASSISTENCIAL  
Un. Adm: (195693) HOSP. REG. DE SORRISO  
A Partir de: 23/01/2021 Até 23/01/2021

Processo N.: 393165/2020

Nome: (280243/2) CLERIA DA SILVA  
Cargo/Função: (12038) NIVEL TECNICO ASSISTENCIAL  
Un. Adm: (195715) HOSP. REG. DE COLIDER  
A Partir de: 01/09/2020 Até 01/09/2020

Processo N.: 376958/2020

Nome: (292626/1) CRAMAIR TEREZINHA PADILHA MOREIRA  
Cargo/Função: (12038) NIVEL TECNICO ASSISTENCIAL  
Un. Adm: (195740) HOSP. REG. DE SINOP  
A Partir de: 02/08/2020 Até 02/08/2020

Processo N.: 402755/2020

Nome: (292626/1) CRAMAIR TEREZINHA PADILHA MOREIRA  
Cargo/Função: (12038) NIVEL TECNICO ASSISTENCIAL  
Un. Adm: (195740) HOSP. REG. DE SINOP  
A Partir de: 01/09/2020 Até 01/09/2020

Processo N.: 77691/2021

Nome: (292626/1) CRAMAIR TEREZINHA PADILHA MOREIRA  
Cargo/Função: (12038) NIVEL TECNICO ASSISTENCIAL  
Un. Adm: (195740) HOSP. REG. DE SINOP  
A Partir de: 02/12/2020 Até 02/12/2020

Processo N.: 85999/2021

Nome: (292626/1) CRAMAIR TEREZINHA PADILHA MOREIRA  
Cargo/Função: (12038) NIVEL TECNICO ASSISTENCIAL  
Un. Adm: (195740) HOSP. REG. DE SINOP  
A Partir de: 03/01/2021 Até 03/01/2021

Processo N.: 393165/2020

Nome: (295170/1) CREIDE FRANCISCA RAMOS  
Cargo/Função: (12038) NIVEL TECNICO ASSISTENCIAL  
Un. Adm.: (195715) HOSP. REG. DE COLIDER  
A Partir de: 02/09/2020 Até 02/09/2020

Processo N.: 339264/2020

Nome: (281453/2) CRISLAINE APARECIDA DA SILVA  
Cargo/Função: (12036) NIVEL SUPERIOR ASSISTENCIAL  
Un. Adm.: (195715) HOSP. REG. DE COLIDER  
A Partir de: 01/08/2020 Até 01/08/2020

Processo N.: 391733/2020

Nome: (281453/2) CRISLAINE APARECIDA DA SILVA  
Cargo/Função: (12036) NIVEL SUPERIOR ASSISTENCIAL  
Un. Adm.: (195715) HOSP. REG. DE COLIDER  
A Partir de: 19/09/2020 Até 19/09/2020

Processo N.: 371749/2020

Nome: (296965/1) DAIANE PALHANO PADILHA SABINO  
Cargo/Função: (12036) NIVEL SUPERIOR ASSISTENCIAL  
Un. Adm.: (195740) HOSP. REG. DE SINOP  
A Partir de: 02/07/2020 Até 02/07/2020

Processo N.: 402751/2020

Nome: (296965/1) DAIANE PALHANO PADILHA SABINO  
Cargo/Função: (12036) NIVEL SUPERIOR ASSISTENCIAL  
Un. Adm.: (195740) HOSP. REG. DE SINOP  
A Partir de: 02/09/2020 Até 02/09/2020

Processo N.: 484233/2020

Nome: (296965/1) DAIANE PALHANO PADILHA SABINO  
Cargo/Função: (12036) NIVEL SUPERIOR ASSISTENCIAL  
Un. Adm.: (195740) HOSP. REG. DE SINOP  
A Partir de: 01/11/2020 Até 01/11/2020

Processo N.: 371749/2020

Nome: (296944/1) DEBORA APARECIDA RODRIGUES DA CUNHA  
Cargo/Função: (12036) NIVEL SUPERIOR ASSISTENCIAL  
Un. Adm.: (195740) HOSP. REG. DE SINOP  
A Partir de: 12/07/2020 Até 12/07/2020

Processo N.: 402751/2020

Nome: (296944/1) DEBORA APARECIDA RODRIGUES DA CUNHA  
Cargo/Função: (12036) NIVEL SUPERIOR ASSISTENCIAL  
Un. Adm.: (195740) HOSP. REG. DE SINOP  
A Partir de: 02/09/2020 Até 02/09/2020

Processo N.: 484233/2020

Nome: (296944/1) DEBORA APARECIDA RODRIGUES DA CUNHA  
Cargo/Função: (12036) NIVEL SUPERIOR ASSISTENCIAL  
Un. Adm.: (195740) HOSP. REG. DE SINOP  
A Partir de: 03/11/2020 Até 03/11/2020

Processo N.: 85995/2021

Nome: (296944/1) DEBORA APARECIDA RODRIGUES DA CUNHA  
Cargo/Função: (12036) NIVEL SUPERIOR ASSISTENCIAL  
Un. Adm.: (195740) HOSP. REG. DE SINOP  
A Partir de: 02/01/2021 Até 02/01/2021

Processo N.: 371749/2020

Nome: (298535/1) DEBORA CLEMENCIA PAREDE DOS SANTOS  
Cargo/Função: (12036) NIVEL SUPERIOR ASSISTENCIAL  
Un. Adm.: (195740) HOSP. REG. DE SINOP  
A Partir de: 12/07/2020 Até 12/07/2020

Processo N.: 402751/2020

Nome: (298535/1) DEBORA CLEMENCIA PAREDE DOS SANTOS  
Cargo/Função: (12036) NIVEL SUPERIOR ASSISTENCIAL  
Un. Adm.: (195740) HOSP. REG. DE SINOP  
A Partir de: 02/09/2020 Até 02/09/2020

Processo N.: 484233/2020

Nome: (298535/1) DEBORA CLEMENCIA PAREDE DOS SANTOS  
Cargo/Função: (12036) NIVEL SUPERIOR ASSISTENCIAL  
Un. Adm.: (195740) HOSP. REG. DE SINOP  
A Partir de: 01/11/2020 Até 01/11/2020

Processo N.: 85995/2021

Nome: (298535/1) DEBORA CLEMENCIA PAREDE DOS SANTOS  
Cargo/Função: (12036) NIVEL SUPERIOR ASSISTENCIAL  
Un. Adm.: (195740) HOSP. REG. DE SINOP  
A Partir de: 01/01/2021 Até 01/01/2021

Processo N.: 339297/2020

Nome: (281498/2) DEBORA ROSANA PIRES DEBESA  
Cargo/Função: (12036) NIVEL SUPERIOR ASSISTENCIAL  
Un. Adm.: (195715) HOSP. REG. DE COLIDER  
A Partir de: 01/08/2020 Até 01/08/2020

Processo N.: 391645/2020

Nome: (281498/2) DEBORA ROSANA PIRES DEBESA  
Cargo/Função: (12036) NIVEL SUPERIOR ASSISTENCIAL  
Un. Adm.: (195715) HOSP. REG. DE COLIDER  
A Partir de: 03/09/2020 Até 03/09/2020

Processo N.: 439781/2020

Nome: (281498/2) DEBORA ROSANA PIRES DEBESA  
Cargo/Função: (12036) NIVEL SUPERIOR ASSISTENCIAL  
Un. Adm.: (195715) HOSP. REG. DE COLIDER  
A Partir de: 03/10/2020 Até 03/10/2020

Processo N.: 391698/2020

Nome: (120584/5) DEISE CRISTIANE ALVES DA SILVA  
Cargo/Função: (12036) NIVEL SUPERIOR ASSISTENCIAL  
Un. Adm.: (195715) HOSP. REG. DE COLIDER

A Partir de: 01/09/2020 Até 01/09/2020

Processo N.: 439771/2020

Nome: (120584/5) DEISE CRISTIANE ALVES DA SILVA  
Cargo/Função: (12036) NIVEL SUPERIOR ASSISTENCIAL  
Un. Adm.: (195715) HOSP. REG. DE COLIDER  
A Partir de: 01/10/2020 Até 01/10/2020

Processo N.: 31171/2021

Nome: (118507/1) DELCIA DARK OLIVEIRA SOUZA  
Cargo/Função: (4989) PROFIS APOIO SERV SAUDE SUS  
Un. Adm.: (195685) HOSP. REG. DE RONDONOPOLIS IRMÃELZA GIOVANELLA  
A Partir de: 05/10/2020 Até 05/10/2020

Processo N.: 376958/2020

Nome: (299138/1) DELZA COSTA PARRIAO  
Cargo/Função: (12038) NIVEL TECNICO ASSISTENCIAL  
Un. Adm.: (195740) HOSP. REG. DE SINOP  
A Partir de: 01/08/2020 Até 01/08/2020

Processo N.: 402755/2020

Nome: (299138/1) DELZA COSTA PARRIAO  
Cargo/Função: (12038) NIVEL TECNICO ASSISTENCIAL  
Un. Adm.: (195740) HOSP. REG. DE SINOP  
A Partir de: 02/09/2020 Até 02/09/2020

Processo N.: 77691/2021

Nome: (299138/1) DELZA COSTA PARRIAO  
Cargo/Função: (12038) NIVEL TECNICO ASSISTENCIAL  
Un. Adm.: (195740) HOSP. REG. DE SINOP  
A Partir de: 01/12/2020 Até 01/12/2020

Processo N.: 85999/2021

Nome: (299138/1) DELZA COSTA PARRIAO  
Cargo/Função: (12038) NIVEL TECNICO ASSISTENCIAL  
Un. Adm.: (195740) HOSP. REG. DE SINOP  
A Partir de: 04/01/2021 Até 04/01/2021

Processo N.: 104131/2021

Nome: (296710/1) DEYSE CHRISTINA PINHEIRO SANTANA  
Cargo/Função: (12038) NIVEL TECNICO ASSISTENCIAL  
Un. Adm.: (195693) HOSP. REG. DE SORRISO  
A Partir de: 03/01/2021 Até 03/01/2021

Processo N.: 393165/2020

Nome: (281514/2) DIEGO ALVES ALMONDES  
Cargo/Função: (12038) NIVEL TECNICO ASSISTENCIAL  
Un. Adm.: (195715) HOSP. REG. DE COLIDER  
A Partir de: 02/09/2020 Até 02/09/2020

Processo N.: 126765/2021

Nome: (116225/8) DILMA NOQUELE DE ALMEIDA  
Cargo/Função: (12050) NIVEL FUNDAMENTAL  
Un. Adm.: (195715) HOSP. REG. DE COLIDER  
A Partir de: 02/01/2021 Até 02/01/2021

Processo N.: 439655/2020

Nome: (116225/8) DILMA NOQUELE DE ALMEIDA  
Cargo/Função: (12050) NIVEL FUNDAMENTAL  
Un. Adm.: (195715) HOSP. REG. DE COLIDER  
A Partir de: 02/10/2020 Até 02/10/2020

Processo N.: 376958/2020

Nome: (292798/2) EDERSON TEIXEIRA ARCANJO  
Cargo/Função: (12038) NIVEL TECNICO ASSISTENCIAL  
Un. Adm.: (195740) HOSP. REG. DE SINOP  
A Partir de: 01/08/2020 Até 01/08/2020

Processo N.: 402755/2020

Nome: (292798/2) EDERSON TEIXEIRA ARCANJO  
Cargo/Função: (12038) NIVEL TECNICO ASSISTENCIAL  
Un. Adm.: (195740) HOSP. REG. DE SINOP  
A Partir de: 02/09/2020 Até 02/09/2020

Processo N.: 77691/2021

Nome: (292798/2) EDERSON TEIXEIRA ARCANJO  
Cargo/Função: (12038) NIVEL TECNICO ASSISTENCIAL  
Un. Adm.: (195740) HOSP. REG. DE SINOP  
A Partir de: 09/12/2020 Até 09/12/2020

Processo N.: 85999/2021

Nome: (292798/2) EDERSON TEIXEIRA ARCANJO  
Cargo/Função: (12038) NIVEL TECNICO ASSISTENCIAL  
Un. Adm.: (195740) HOSP. REG. DE SINOP  
A Partir de: 02/01/2021 Até 02/01/2021

Processo N.: 393165/2020

Nome: (281513/2) EDILAINÉ FERREIRA DE MAGALHÃES  
Cargo/Função: (12038) NIVEL TECNICO ASSISTENCIAL  
Un. Adm.: (195715) HOSP. REG. DE COLIDER  
A Partir de: 01/09/2020 Até 01/09/2020

Processo N.: 484233/2020

Nome: (294738/2) EDITH DE ARAUJO LOPES  
Cargo/Função: (12036) NIVEL SUPERIOR ASSISTENCIAL  
Un. Adm.: (195740) HOSP. REG. DE SINOP  
A Partir de: 01/11/2020 Até 01/11/2020

Processo N.: 85995/2021

Nome: (294738/2) EDITH DE ARAUJO LOPES  
Cargo/Função: (12036) NIVEL SUPERIOR ASSISTENCIAL  
Un. Adm.: (195740) HOSP. REG. DE SINOP  
A Partir de: 02/01/2021 Até 02/01/2021

Processo N.: 104131/2021

Nome: (289265/2) EDNA MARIA INACIO DE SOUZA

Cargo/Função: (12038) NIVEL TECNICO ASSISTENCIAL  
Un. Adm: (195693) HOSP. REG. DE SORRISO  
A Partir de: 01/01/2021 Até 01/01/2021

Processo N.: 376958/2020

Nome: (292621/1) EDNA RODRIGUES BRANDAO  
Cargo/Função: (12038) NIVEL TECNICO ASSISTENCIAL  
Un. Adm: (195740) HOSP. REG. DE SINOP  
A Partir de: 04/08/2020 Até 04/08/2020

Processo N.: 339846/2020

Nome: (86432/13) EDSON CASADEI  
Cargo/Função: (4946) PROFIS TEC NIV MEDIO SERV SAUDE SUS  
Un. Adm: (195715) HOSP. REG. DE COLIDER  
A Partir de: 15/08/2020 Até 15/08/2020

Processo N.: 430596/2020

Nome: (86432/13) EDSON CASADEI  
Cargo/Função: (4946) PROFIS TEC NIV MEDIO SERV SAUDE SUS  
Un. Adm: (195715) HOSP. REG. DE COLIDER  
A Partir de: 24/10/2020 Até 24/10/2020

Processo N.: 376958/2020

Nome: (292632/2) EDVALDO LUCIANO OLIVEIRA  
Cargo/Função: (12038) NIVEL TECNICO ASSISTENCIAL  
Un. Adm: (195740) HOSP. REG. DE SINOP  
A Partir de: 01/08/2020 Até 01/08/2020

Processo N.: 402755/2020

Nome: (292632/2) EDVALDO LUCIANO OLIVEIRA  
Cargo/Função: (12038) NIVEL TECNICO ASSISTENCIAL  
Un. Adm: (195740) HOSP. REG. DE SINOP  
A Partir de: 01/09/2020 Até 01/09/2020

Processo N.: 77691/2021

Nome: (292632/2) EDVALDO LUCIANO OLIVEIRA  
Cargo/Função: (12038) NIVEL TECNICO ASSISTENCIAL  
Un. Adm: (195740) HOSP. REG. DE SINOP  
A Partir de: 02/12/2020 Até 02/12/2020

Processo N.: 85999/2021

Nome: (292632/2) EDVALDO LUCIANO OLIVEIRA  
Cargo/Função: (12038) NIVEL TECNICO ASSISTENCIAL  
Un. Adm: (195740) HOSP. REG. DE SINOP  
A Partir de: 01/01/2021 Até 01/01/2021

Processo N.: 376958/2020

Nome: (299128/1) ELAINE LEMES DE ALMEIDA  
Cargo/Função: (12038) NIVEL TECNICO ASSISTENCIAL  
Un. Adm: (195740) HOSP. REG. DE SINOP  
A Partir de: 01/08/2020 Até 01/08/2020

Processo N.: 402755/2020

Nome: (299128/1) ELAINE LEMES DE ALMEIDA  
Cargo/Função: (12038) NIVEL TECNICO ASSISTENCIAL  
Un. Adm: (195740) HOSP. REG. DE SINOP  
A Partir de: 02/09/2020 Até 02/09/2020

Processo N.: 41619/2021

Nome: (95608/1) ELENARA CALVI  
Cargo/Função: (4946) PROFIS TEC NIV MEDIO SERV SAUDE SUS  
Un. Adm: (195693) HOSP. REG. DE SORRISO  
A Partir de: 16/07/2020 Até 16/07/2020

Processo N.: 41619/2021

Nome: (86266/1) ELENICE TOSTA DIAS  
Cargo/Função: (4946) PROFIS TEC NIV MEDIO SERV SAUDE SUS  
Un. Adm: (195693) HOSP. REG. DE SORRISO  
A Partir de: 01/07/2020 Até 01/07/2020

Processo N.: 104131/2021

Nome: (296489/1) ELI EUSTAQUIO DE SOUZA  
Cargo/Função: (12038) NIVEL TECNICO ASSISTENCIAL  
Un. Adm: (195693) HOSP. REG. DE SORRISO  
A Partir de: 01/01/2021 Até 01/01/2021

Processo N.: 371749/2020

Nome: (296967/1) ELIANE ALVES DA SILVA HENDGES  
Cargo/Função: (12036) NIVEL SUPERIOR ASSISTENCIAL  
Un. Adm: (195740) HOSP. REG. DE SINOP  
A Partir de: 07/07/2020 Até 07/07/2020

Processo N.: 402751/2020

Nome: (296967/1) ELIANE ALVES DA SILVA HENDGES  
Cargo/Função: (12036) NIVEL SUPERIOR ASSISTENCIAL  
Un. Adm: (195740) HOSP. REG. DE SINOP  
A Partir de: 02/09/2020 Até 02/09/2020

Processo N.: 484233/2020

Nome: (296967/1) ELIANE ALVES DA SILVA HENDGES  
Cargo/Função: (12036) NIVEL SUPERIOR ASSISTENCIAL  
Un. Adm: (195740) HOSP. REG. DE SINOP  
A Partir de: 01/11/2020 Até 01/11/2020

Processo N.: 85995/2021

Nome: (296967/1) ELIANE ALVES DA SILVA HENDGES  
Cargo/Função: (12036) NIVEL SUPERIOR ASSISTENCIAL  
Un. Adm: (195740) HOSP. REG. DE SINOP  
A Partir de: 01/01/2021 Até 01/01/2021

Processo N.: 129204/2021

Nome: (95285/1) ELIANE ALVES SOUZA DA SILVA  
Cargo/Função: (4946) PROFIS TEC NIV MEDIO SERV SAUDE SUS  
Un. Adm: (195715) HOSP. REG. DE COLIDER  
A Partir de: 01/01/2021 Até 01/01/2021

Processo N.: 339827/2020

Nome: (95285/1) ELIANE ALVES SOUZA DA SILVA  
Cargo/Função: (4946) PROFIS TEC NIV MEDIO SERV SAUDE SUS  
Un. Adm: (195715) HOSP. REG. DE COLIDER  
A Partir de: 02/08/2020 Até 02/08/2020

Processo N.: 104131/2021

Nome: (296778/1) ELIANE DAL MAGRO  
Cargo/Função: (12038) NIVEL TECNICO ASSISTENCIAL  
Un. Adm: (195693) HOSP. REG. DE SORRISO  
A Partir de: 03/01/2021 Até 03/01/2021

Processo N.: 439717/2020

Nome: (300435/1) ELIESER FERNANDES DOS SANTOS  
Cargo/Função: (12046) NIVEL FUNDAMENTAL ADMINISTRATIVO  
Un. Adm: (195715) HOSP. REG. DE COLIDER  
A Partir de: 03/10/2020 Até 03/10/2020

Processo N.: 376958/2020

Nome: (296936/1) ELIETE DASILVA PEREIRA  
Cargo/Função: (12038) NIVEL TECNICO ASSISTENCIAL  
Un. Adm: (195740) HOSP. REG. DE SINOP  
A Partir de: 12/08/2020 Até 12/08/2020

Processo N.: 402755/2020

Nome: (296936/1) ELIETE DASILVA PEREIRA  
Cargo/Função: (12038) NIVEL TECNICO ASSISTENCIAL  
Un. Adm: (195740) HOSP. REG. DE SINOP  
A Partir de: 01/09/2020 Até 01/09/2020

Processo N.: 77691/2021

Nome: (296936/1) ELIETE DASILVA PEREIRA  
Cargo/Função: (12038) NIVEL TECNICO ASSISTENCIAL  
Un. Adm: (195740) HOSP. REG. DE SINOP  
A Partir de: 04/12/2020 Até 04/12/2020

Processo N.: 85999/2021

Nome: (296936/1) ELIETE DASILVA PEREIRA  
Cargo/Função: (12038) NIVEL TECNICO ASSISTENCIAL  
Un. Adm: (195740) HOSP. REG. DE SINOP  
A Partir de: 05/01/2021 Até 05/01/2021

Processo N.: 376958/2020

Nome: (292616/1) ELITA RIBEIRO NUNES DA SILVA  
Cargo/Função: (12038) NIVEL TECNICO ASSISTENCIAL  
Un. Adm: (195740) HOSP. REG. DE SINOP  
A Partir de: 01/08/2020 Até 01/08/2020

Processo N.: 402755/2020

Nome: (292616/1) ELITA RIBEIRO NUNES DA SILVA  
Cargo/Função: (12038) NIVEL TECNICO ASSISTENCIAL  
Un. Adm: (195740) HOSP. REG. DE SINOP  
A Partir de: 02/09/2020 Até 02/09/2020

Processo N.: 77691/2021

Nome: (292616/1) ELITA RIBEIRO NUNES DA SILVA  
Cargo/Função: (12038) NIVEL TECNICO ASSISTENCIAL  
Un. Adm: (195740) HOSP. REG. DE SINOP  
A Partir de: 01/12/2020 Até 01/12/2020

Processo N.: 85999/2021

Nome: (292616/1) ELITA RIBEIRO NUNES DA SILVA  
Cargo/Função: (12038) NIVEL TECNICO ASSISTENCIAL  
Un. Adm: (195740) HOSP. REG. DE SINOP  
A Partir de: 06/01/2021 Até 06/01/2021

Processo N.: 197442/2021

Nome: (294753/1) ELI WELTON MACHADO SILVA  
Cargo/Função: (12038) NIVEL TECNICO ASSISTENCIAL  
Un. Adm: (195715) HOSP. REG. DE COLIDER  
A Partir de: 04/04/2021 Até 04/04/2021

Processo N.: 393165/2020

Nome: (297206/1) ELIZANGELA DA SILVA FONSECA  
Cargo/Função: (12038) NIVEL TECNICO ASSISTENCIAL  
Un. Adm: (195715) HOSP. REG. DE COLIDER  
A Partir de: 02/09/2020 Até 02/09/2020

Processo N.: 104131/2021

Nome: (281085/2) ELZA MARIA SOUSA SANTO  
Cargo/Função: (12038) NIVEL TECNICO ASSISTENCIAL  
Un. Adm: (195693) HOSP. REG. DE SORRISO  
A Partir de: 01/01/2021 Até 01/01/2021

Processo N.: 393165/2020

Nome: (281521/2) ELZA MOROTI DE OLIVEIRA  
Cargo/Função: (12038) NIVEL TECNICO ASSISTENCIAL  
Un. Adm: (195715) HOSP. REG. DE COLIDER  
A Partir de: 07/09/2020 Até 07/09/2020

Processo N.: 129251/2021

Nome: (76019/21) ELZIENE MARIA MENDES DE CASTRO  
Cargo/Função: (4946) PROFIS TEC NIV MEDIO SERV SAUDE SUS  
Un. Adm: (195685) HOSP. REG. DE RONDONOPOLIS IRMÃELZA GIOVANELLA  
A Partir de: 03/12/2020 Até 03/12/2020

Processo N.: 129251/2021

Nome: (92880/3) EMILIO RAIMUNDO DOS SANTOS  
Cargo/Função: (4946) PROFIS TEC NIV MEDIO SERV SAUDE SUS  
Un. Adm: (195685) HOSP. REG. DE RONDONOPOLIS IRMÃELZA GIOVANELLA  
A Partir de: 02/12/2020 Até 02/12/2020

Processo N.: 5190/2021

Nome: (300161/1) EMILY CAROLIN NUNES DA SILVA  
Cargo/Função: (12036) NIVEL SUPERIOR ASSISTENCIAL  
Un. Adm: (195758) HOSP. ESTADUAL LOUSITE FERREIRA DA SILVA



A Partir de: 01/10/2020 Até 01/10/2020

Processo N.: 376958/2020

Nome: (292641/1) ERICA VIANA GONCALVES  
Cargo/Função: (12038) NIVEL TECNICO ASSISTENCIAL  
Un. Adm: (195740) HOSP. REG. DE SINOP  
A Partir de: 01/08/2020 Até 01/08/2020

Processo N.: 402755/2020

Nome: (292641/1) ERICA VIANA GONCALVES  
Cargo/Função: (12038) NIVEL TECNICO ASSISTENCIAL  
Un. Adm: (195740) HOSP. REG. DE SINOP  
A Partir de: 02/09/2020 Até 02/09/2020

Processo N.: 77691/2021

Nome: (292641/1) ERICA VIANA GONCALVES  
Cargo/Função: (12038) NIVEL TECNICO ASSISTENCIAL  
Un. Adm: (195740) HOSP. REG. DE SINOP  
A Partir de: 01/12/2020 Até 01/12/2020

Processo N.: 85999/2021

Nome: (292641/1) ERICA VIANA GONCALVES  
Cargo/Função: (12038) NIVEL TECNICO ASSISTENCIAL  
Un. Adm: (195740) HOSP. REG. DE SINOP  
A Partir de: 02/01/2021 Até 02/01/2021

Processo N.: 104131/2021

Nome: (281066/2) ESDRA ALVES FERREIRA DA SILVA  
Cargo/Função: (12038) NIVEL TECNICO ASSISTENCIAL  
Un. Adm: (195693) HOSP. REG. DE SORRISO  
A Partir de: 01/01/2021 Até 01/01/2021

Processo N.: 77691/2021

Nome: (297032/1) ESMEIA ROSELY BAPTISTA PATO  
Cargo/Função: (12038) NIVEL TECNICO ASSISTENCIAL  
Un. Adm: (195740) HOSP. REG. DE SINOP  
A Partir de: 02/12/2020 Até 02/12/2020

Processo N.: 447345/2020

Nome: (281890/2) EUCLIDES DIAS MOREIRA  
Cargo/Função: (12038) NIVEL TECNICO ASSISTENCIAL  
Un. Adm: (195731) HOSP REG DE ALTA FLORESTA ALBERT SABIN  
A Partir de: 02/01/2020 Até 02/01/2020

Processo N.: 474325/2020

Nome: (298957/1) EUZENI APARECIDA RIBEIRO  
Cargo/Função: (12050) NIVEL FUNDAMENTAL  
Un. Adm: (195731) HOSP REG DE ALTA FLORESTA ALBERT SABIN  
A Partir de: 14/11/2020 Até 14/11/2020

Processo N.: 200558/2021

Nome: (118372/1) EVANDRO FRANCISCO DOS SANTOS  
Cargo/Função: (4912) PROFIS TEC NIV SUPERIOR SERV SAUDE SUS  
Un. Adm: (195693) HOSP. REG. DE SORRISO  
A Partir de: 01/03/2021 Até 01/03/2021

Processo N.: 131129/2021

Nome: (282197/2) EVELLYN ANDRADE SILVA  
Cargo/Função: (12044) NIVEL MEDIO ADMINISTRATIVO  
Un. Adm: (195715) HOSP. REG. DE COLIDER  
A Partir de: 04/01/2021 Até 04/01/2021

Processo N.: 36928/2021

Nome: (282197/2) EVELLYN ANDRADE SILVA  
Cargo/Função: (12044) NIVEL MEDIO ADMINISTRATIVO  
Un. Adm: (195715) HOSP. REG. DE COLIDER  
A Partir de: 01/12/2020 Até 01/12/2020

Processo N.: 391718/2020

Nome: (282197/2) EVELLYN ANDRADE SILVA  
Cargo/Função: (12044) NIVEL MEDIO ADMINISTRATIVO  
Un. Adm: (195715) HOSP. REG. DE COLIDER  
A Partir de: 02/09/2020 Até 02/09/2020

Processo N.: 439679/2020

Nome: (282197/2) EVELLYN ANDRADE SILVA  
Cargo/Função: (12044) NIVEL MEDIO ADMINISTRATIVO  
Un. Adm: (195715) HOSP. REG. DE COLIDER  
A Partir de: 02/10/2020 Até 02/10/2020

Processo N.: 126765/2021

Nome: (289215/2) EVENNYN KAROLINA CASSIMIRO LEITE DOS SANTOS  
Cargo/Função: (12050) NIVEL FUNDAMENTAL  
Un. Adm: (195715) HOSP. REG. DE COLIDER  
A Partir de: 02/01/2021 Até 02/01/2021

Processo N.: 439655/2020

Nome: (289215/2) EVENNYN KAROLINA CASSIMIRO LEITE DOS SANTOS  
Cargo/Função: (12050) NIVEL FUNDAMENTAL  
Un. Adm: (195715) HOSP. REG. DE COLIDER  
A Partir de: 02/10/2020 Até 02/10/2020

Processo N.: 104131/2021

Nome: (280544/4) FABIANA MEIRA PEREIRA  
Cargo/Função: (12038) NIVEL TECNICO ASSISTENCIAL  
Un. Adm: (195693) HOSP. REG. DE SORRISO  
A Partir de: 02/01/2021 Até 02/01/2021

Processo N.: 109684/2021

Nome: (301145/1) FABIANE DOMINIQUE JIMENEZ DELUQUE  
Cargo/Função: (12044) NIVEL MEDIO ADMINISTRATIVO  
Un. Adm: (195707) HOSP REG DOUTOR ANTONIO CARLOS SOUTO FONTES  
A Partir de: 02/02/2021 Até 02/02/2021

Processo N.: 168124/2021

Nome: (301145/1) FABIANE DOMINIQUE JIMENEZ DELUQUE

Cargo/Função: (12044) NIVEL MEDIO ADMINISTRATIVO  
Un. Adm: (195707) HOSP REG DOUTOR ANTONIO CARLOS SOUTO FONTES  
A Partir de: 11/03/2021 Até 11/03/2021

Processo N.: 129251/2021

Nome: (95184/1) FABIO PEREIRA DE ARAUJO  
Cargo/Função: (4946) PROFIS TEC NIV MEDIO SERV SAUDE SUS  
Un. Adm: (195685) HOSP. REG. DE RONDONOPOLIS IRMÆLZA GIOVANELLA  
A Partir de: 01/12/2020 Até 01/12/2020

Processo N.: 376958/2020

Nome: (292891/1) FATIMA MARIA DE MORAIS  
Cargo/Função: (12038) NIVEL TECNICO ASSISTENCIAL  
Un. Adm: (195740) HOSP. REG. DE SINOP  
A Partir de: 01/08/2020 Até 01/08/2020

Processo N.: 402755/2020

Nome: (292891/1) FATIMA MARIA DE MORAIS  
Cargo/Função: (12038) NIVEL TECNICO ASSISTENCIAL  
Un. Adm: (195740) HOSP. REG. DE SINOP  
A Partir de: 02/09/2020 Até 02/09/2020

Processo N.: 77691/2021

Nome: (292891/1) FATIMA MARIA DE MORAIS  
Cargo/Função: (12038) NIVEL TECNICO ASSISTENCIAL  
Un. Adm: (195740) HOSP. REG. DE SINOP  
A Partir de: 03/12/2020 Até 03/12/2020

Processo N.: 85999/2021

Nome: (292891/1) FATIMA MARIA DE MORAIS  
Cargo/Função: (12038) NIVEL TECNICO ASSISTENCIAL  
Un. Adm: (195740) HOSP. REG. DE SINOP  
A Partir de: 04/01/2021 Até 04/01/2021

Processo N.: 104131/2021

Nome: (285385/2) FELIPE DA CRUZ GOMES  
Cargo/Função: (12038) NIVEL TECNICO ASSISTENCIAL  
Un. Adm: (195693) HOSP. REG. DE SORRISO  
A Partir de: 01/01/2021 Até 01/01/2021

Processo N.: 474325/2020

Nome: (298958/1) FERNANDA PIMENTEL ESPINHO GOMES  
Cargo/Função: (12050) NIVEL FUNDAMENTAL  
Un. Adm: (195731) HOSP REG DE ALTA FLORESTA ALBERT SABIN  
A Partir de: 22/11/2020 Até 22/11/2020

Processo N.: 393165/2020

Nome: (281769/2) FERNANDES AQUINO DA SILVA  
Cargo/Função: (12038) NIVEL TECNICO ASSISTENCIAL  
Un. Adm: (195715) HOSP. REG. DE COLIDER  
A Partir de: 02/09/2020 Até 02/09/2020

Processo N.: 104131/2021

Nome: (281883/3) FERNANDO ANTONIO BRITO  
Cargo/Função: (12038) NIVEL TECNICO ASSISTENCIAL  
Un. Adm: (195693) HOSP. REG. DE SORRISO  
A Partir de: 01/01/2021 Até 01/01/2021

Processo N.: 339264/2020

Nome: (294824/1) FERNANDO JOSE FAVERO  
Cargo/Função: (12036) NIVEL SUPERIOR ASSISTENCIAL  
Un. Adm: (195715) HOSP. REG. DE COLIDER  
A Partir de: 02/08/2020 Até 02/08/2020

Processo N.: 391733/2020

Nome: (294824/1) FERNANDO JOSE FAVERO  
Cargo/Função: (12036) NIVEL SUPERIOR ASSISTENCIAL  
Un. Adm: (195715) HOSP. REG. DE COLIDER  
A Partir de: 02/09/2020 Até 02/09/2020

Processo N.: 439667/2020

Nome: (294824/1) FERNANDO JOSE FAVERO  
Cargo/Função: (12036) NIVEL SUPERIOR ASSISTENCIAL  
Un. Adm: (195715) HOSP. REG. DE COLIDER  
A Partir de: 02/10/2020 Até 02/10/2020

Processo N.: 476902/2020

Nome: (294824/1) FERNANDO JOSE FAVERO  
Cargo/Função: (12036) NIVEL SUPERIOR ASSISTENCIAL  
Un. Adm: (195715) HOSP. REG. DE COLIDER  
A Partir de: 01/11/2020 Até 01/11/2020

Processo N.: 197442/2021

Nome: (294755/1) FERNANDO VUOLLO  
Cargo/Função: (12038) NIVEL TECNICO ASSISTENCIAL  
Un. Adm: (195715) HOSP. REG. DE COLIDER  
A Partir de: 06/04/2021 Até 06/04/2021

Processo N.: 104131/2021

Nome: (296488/1) FRANCISCA POLIANA BEZERRA DE MENDONCA  
Cargo/Função: (12038) NIVEL TECNICO ASSISTENCIAL  
Un. Adm: (195693) HOSP. REG. DE SORRISO  
A Partir de: 04/01/2021 Até 04/01/2021

Processo N.: 104131/2021

Nome: (281068/2) FRANCISCA SANDRA DA SILVA  
Cargo/Função: (12038) NIVEL TECNICO ASSISTENCIAL  
Un. Adm: (195693) HOSP. REG. DE SORRISO  
A Partir de: 03/01/2021 Até 03/01/2021

Processo N.: 104104/2021

Nome: (66943/3) FRANCISCA SOUSA BRAGA  
Cargo/Função: (4989) PROFIS APOIO SERV SAUDE SUS  
Un. Adm: (195693) HOSP. REG. DE SORRISO  
A Partir de: 02/01/2021 Até 02/01/2021

Processo N.: 41619/2021

Nome: (66943/3) FRANCISCA SOUSA BRAGA  
Cargo/Função: (4989) PROFIS APOIO SERV SAUDE SUS  
Un. Adm: (195693) HOSP. REG. DE SORRISO  
A Partir de: 02/07/2020 Até 02/07/2020

Processo N.: 129199/2021

Nome: (58926/3) FRANCISCO GOMES DA SILVA  
Cargo/Função: (4912) PROFIS TEC NIV SUPERIOR SERV SAUDE SUS  
Un. Adm: (195715) HOSP. REG. DE COLIDER  
A Partir de: 09/01/2021 Até 09/01/2021

Processo N.: 215525/2021

Nome: (58926/3) FRANCISCO GOMES DA SILVA  
Cargo/Função: (4912) PROFIS TEC NIV SUPERIOR SERV SAUDE SUS  
Un. Adm: (195715) HOSP. REG. DE COLIDER  
A Partir de: 17/04/2021 Até 17/04/2021

Processo N.: 339857/2020

Nome: (58926/3) FRANCISCO GOMES DA SILVA  
Cargo/Função: (4912) PROFIS TEC NIV SUPERIOR SERV SAUDE SUS  
Un. Adm: (195715) HOSP. REG. DE COLIDER  
A Partir de: 08/08/2020 Até 08/08/2020

Processo N.: 392531/2020

Nome: (58926/3) FRANCISCO GOMES DA SILVA  
Cargo/Função: (4912) PROFIS TEC NIV SUPERIOR SERV SAUDE SUS  
Un. Adm: (195715) HOSP. REG. DE COLIDER  
A Partir de: 05/09/2020 Até 05/09/2020

Processo N.: 430585/2020

Nome: (58926/3) FRANCISCO GOMES DA SILVA  
Cargo/Função: (4912) PROFIS TEC NIV SUPERIOR SERV SAUDE SUS  
Un. Adm: (195715) HOSP. REG. DE COLIDER  
A Partir de: 03/10/2020 Até 03/10/2020

Processo N.: 104131/2021

Nome: (250942/7) FRANCISCO PEREIRA DA SILVA  
Cargo/Função: (12038) NIVEL TECNICO ASSISTENCIAL  
Un. Adm: (195693) HOSP. REG. DE SORRISO  
A Partir de: 01/01/2021 Até 01/01/2021

Processo N.: 126765/2021

Nome: (281438/2) GEINE MONICA PEREIRA  
Cargo/Função: (12050) NIVEL FUNDAMENTAL  
Un. Adm: (195715) HOSP. REG. DE COLIDER  
A Partir de: 02/01/2021 Até 02/01/2021

Processo N.: 439655/2020

Nome: (281438/2) GEINE MONICA PEREIRA  
Cargo/Função: (12050) NIVEL FUNDAMENTAL  
Un. Adm: (195715) HOSP. REG. DE COLIDER  
A Partir de: 02/10/2020 Até 02/10/2020

Processo N.: 212478/2021

Nome: (281500/2) GEIZER JADSON DE OLIVEIRA  
Cargo/Função: (12036) NIVEL SUPERIOR ASSISTENCIAL  
Un. Adm: (195715) HOSP. REG. DE COLIDER  
A Partir de: 01/04/2021 Até 01/04/2021

Processo N.: 499998/2020

Nome: (281115/2) GEVAIR SILVA RODRIGUES  
Cargo/Função: (12038) NIVEL TECNICO ASSISTENCIAL  
Un. Adm: (195731) HOSP REG DE ALTA FLORESTA ALBERT SABIN  
A Partir de: 01/11/2020 Até 01/11/2020

Processo N.: 109684/2021

Nome: (282184/2) GILDETE CAMPOS DE SENNA  
Cargo/Função: (12046) NIVEL FUNDAMENTAL ADMINISTRATIVO  
Un. Adm: (195707) HOSP REG DOUTOR ANTONIO CARLOS SOUTO FONTES  
A Partir de: 01/02/2021 Até 01/02/2021

Processo N.: 376958/2020

Nome: (292660/2) GILMARA MENEZES DOS SANTOS RAMOS  
Cargo/Função: (12038) NIVEL TECNICO ASSISTENCIAL  
Un. Adm: (195740) HOSP. REG. DE SINOP  
A Partir de: 01/08/2020 Até 01/08/2020

Processo N.: 402755/2020

Nome: (292660/2) GILMARA MENEZES DOS SANTOS RAMOS  
Cargo/Função: (12038) NIVEL TECNICO ASSISTENCIAL  
Un. Adm: (195740) HOSP. REG. DE SINOP  
A Partir de: 02/09/2020 Até 02/09/2020

Processo N.: 77691/2021

Nome: (292660/2) GILMARA MENEZES DOS SANTOS RAMOS  
Cargo/Função: (12038) NIVEL TECNICO ASSISTENCIAL  
Un. Adm: (195740) HOSP. REG. DE SINOP  
A Partir de: 01/12/2020 Até 01/12/2020

Processo N.: 85999/2021

Nome: (292660/2) GILMARA MENEZES DOS SANTOS RAMOS  
Cargo/Função: (12038) NIVEL TECNICO ASSISTENCIAL  
Un. Adm: (195740) HOSP. REG. DE SINOP  
A Partir de: 02/01/2021 Até 02/01/2021

Processo N.: 104131/2021

Nome: (296579/1) GILSON DA SILVA  
Cargo/Função: (12038) NIVEL TECNICO ASSISTENCIAL  
Un. Adm: (195693) HOSP. REG. DE SORRISO  
A Partir de: 02/01/2021 Até 02/01/2021

Processo N.: 187363/2021

Nome: (303592/1) GILVAN OLIVEIRA PINTO  
Cargo/Função: (12036) NIVEL SUPERIOR ASSISTENCIAL  
Un. Adm: (136557) DIR. DO LAB. CENT. DE SAUDE PUB. DO ESTADO DE MT

A Partir de: 01/04/2021 Até 01/04/2021

Processo N.: 371775/2020

Nome: (300400/1) GRIZELDA BEATRIZ FERNANDES ROCHA  
Cargo/Função: (12044) NIVEL MEDIO ADMINISTRATIVO  
Un. Adm: (195740) HOSP. REG. DE SINOP  
A Partir de: 21/07/2020 Até 21/07/2020

Processo N.: 402731/2020

Nome: (300400/1) GRIZELDA BEATRIZ FERNANDES ROCHA  
Cargo/Função: (12044) NIVEL MEDIO ADMINISTRATIVO  
Un. Adm: (195740) HOSP. REG. DE SINOP  
A Partir de: 01/09/2020 Até 01/09/2020

Processo N.: 483547/2020

Nome: (300400/1) GRIZELDA BEATRIZ FERNANDES ROCHA  
Cargo/Função: (12044) NIVEL MEDIO ADMINISTRATIVO  
Un. Adm: (195740) HOSP. REG. DE SINOP  
A Partir de: 02/11/2020 Até 02/11/2020

Processo N.: 85955/2021

Nome: (300400/1) GRIZELDA BEATRIZ FERNANDES ROCHA  
Cargo/Função: (12044) NIVEL MEDIO ADMINISTRATIVO  
Un. Adm: (195740) HOSP. REG. DE SINOP  
A Partir de: 01/01/2021 Até 01/01/2021

Processo N.: 371735/2020

Nome: (296983/1) GUILHERME SILVA RODRIGUES  
Cargo/Função: (12046) NIVEL FUNDAMENTAL ADMINISTRATIVO  
Un. Adm: (195740) HOSP. REG. DE SINOP  
A Partir de: 01/07/2020 Até 01/07/2020

Processo N.: 402753/2020

Nome: (296983/1) GUILHERME SILVA RODRIGUES  
Cargo/Função: (12046) NIVEL FUNDAMENTAL ADMINISTRATIVO  
Un. Adm: (195740) HOSP. REG. DE SINOP  
A Partir de: 01/09/2020 Até 01/09/2020

Processo N.: 483646/2020

Nome: (296983/1) GUILHERME SILVA RODRIGUES  
Cargo/Função: (12046) NIVEL FUNDAMENTAL ADMINISTRATIVO  
Un. Adm: (195740) HOSP. REG. DE SINOP  
A Partir de: 02/11/2020 Até 02/11/2020

Processo N.: 31171/2021

Nome: (118325/1) HELENA MARIA DA MAIA  
Cargo/Função: (4989) PROFIS APOIO SERV SAUDE SUS  
Un. Adm: (195685) HOSP. REG. DE RONDONOPOLIS IRMÃELZA GIOVANELLA  
A Partir de: 01/10/2020 Até 01/10/2020

Processo N.: 109684/2021

Nome: (300470/1) IDENIR COSTA LOURENCO JUNIOR  
Cargo/Função: (12046) NIVEL FUNDAMENTAL ADMINISTRATIVO  
Un. Adm: (195707) HOSP REG DOUTOR ANTONIO CARLOS SOUTO FONTES  
A Partir de: 05/02/2021 Até 05/02/2021

Processo N.: 376958/2020

Nome: (292657/2) IRACY GEITNS  
Cargo/Função: (12038) NIVEL TECNICO ASSISTENCIAL  
Un. Adm: (195740) HOSP. REG. DE SINOP  
A Partir de: 01/08/2020 Até 01/08/2020

Processo N.: 402755/2020

Nome: (292657/2) IRACY GEITNS  
Cargo/Função: (12038) NIVEL TECNICO ASSISTENCIAL  
Un. Adm: (195740) HOSP. REG. DE SINOP  
A Partir de: 02/09/2020 Até 02/09/2020

Processo N.: 77691/2021

Nome: (292657/2) IRACY GEITNS  
Cargo/Função: (12038) NIVEL TECNICO ASSISTENCIAL  
Un. Adm: (195740) HOSP. REG. DE SINOP  
A Partir de: 01/12/2020 Até 01/12/2020

Processo N.: 85999/2021

Nome: (292657/2) IRACY GEITNS  
Cargo/Função: (12038) NIVEL TECNICO ASSISTENCIAL  
Un. Adm: (195740) HOSP. REG. DE SINOP  
A Partir de: 02/01/2021 Até 02/01/2021

Processo N.: 200502/2021

Nome: (42556/2) IRANI APARECIDA FERRAZ  
Cargo/Função: (4912) PROFIS TEC NIV SUPERIOR SERV SAUDE SUS  
Un. Adm: (195693) HOSP. REG. DE SORRISO  
A Partir de: 01/03/2021 Até 01/03/2021

Processo N.: 212157/2021

Nome: (239472/2) ISABELA ANDRADE FERREIRA DA SILVA  
Cargo/Função: (12036) NIVEL SUPERIOR ASSISTENCIAL  
Un. Adm: (136620) GER. DE ANALISES DE VIGILANCIA EPIDEMIOLOGICA  
A Partir de: 27/03/2021 Até 27/03/2021

Processo N.: 212189/2021

Nome: (239472/2) ISABELA ANDRADE FERREIRA DA SILVA  
Cargo/Função: (12036) NIVEL SUPERIOR ASSISTENCIAL  
Un. Adm: (136620) GER. DE ANALISES DE VIGILANCIA EPIDEMIOLOGICA  
A Partir de: 02/04/2021 Até 02/04/2021

Processo N.: 131131/2021

Nome: (281765/2) ISAURO FERNANDES RIBEIRO  
Cargo/Função: (12050) NIVEL FUNDAMENTAL  
Un. Adm: (195715) HOSP. REG. DE COLIDER  
A Partir de: 01/01/2021 Até 01/01/2021

Processo N.: 197458/2021

Nome: (281765/2) ISAURO FERNANDES RIBEIRO

Cargo/Função: (12050) NIVEL FUNDAMENTAL  
Un. Adm: (195715) HOSP. REG. DE COLIDER  
A Partir de: 01/04/2021 Até 01/04/2021

Processo N.: 439672/2020

Nome: (281765/2) ISAURO FERNANDES RIBEIRO  
Cargo/Função: (12050) NIVEL FUNDAMENTAL  
Un. Adm: (195715) HOSP. REG. DE COLIDER  
A Partir de: 01/10/2020 Até 01/10/2020

Processo N.: 196321/2021

Nome: (300274/1) ISIS CRISTINE DE BARROS OLIVEIRA  
Cargo/Função: (12036) NIVEL SUPERIOR ASSISTENCIAL  
Un. Adm: (136557) DIR. DO LAB. CENT. DE SAUDE PUB. DO ESTADO DE MT  
A Partir de: 14/04/2021 Até 14/04/2021

Processo N.: 393165/2020

Nome: (281497/3) IVAN TEIXERA BORRET  
Cargo/Função: (12038) NIVEL TECNICO ASSISTENCIAL  
Un. Adm: (195715) HOSP. REG. DE COLIDER  
A Partir de: 01/09/2020 Até 01/09/2020

Processo N.: 129201/2021

Nome: (116412/1) IVANI FLORA DA SILVA  
Cargo/Função: (4946) PROFIS TEC NIV MEDIO SERV SAUDE SUS  
Un. Adm: (195715) HOSP. REG. DE COLIDER  
A Partir de: 02/01/2021 Até 02/01/2021

Processo N.: 339846/2020

Nome: (116412/1) IVANI FLORA DA SILVA  
Cargo/Função: (4946) PROFIS TEC NIV MEDIO SERV SAUDE SUS  
Un. Adm: (195715) HOSP. REG. DE COLIDER  
A Partir de: 01/08/2020 Até 01/08/2020

Processo N.: 430596/2020

Nome: (116412/1) IVANI FLORA DA SILVA  
Cargo/Função: (4946) PROFIS TEC NIV MEDIO SERV SAUDE SUS  
Un. Adm: (195715) HOSP. REG. DE COLIDER  
A Partir de: 02/10/2020 Até 02/10/2020

Processo N.: 41619/2021

Nome: (86205/1) IVANIR MARCOSSI SUFIATTE  
Cargo/Função: (4946) PROFIS TEC NIV MEDIO SERV SAUDE SUS  
Un. Adm: (195693) HOSP. REG. DE SORRISO  
A Partir de: 25/07/2020 Até 25/07/2020

Processo N.: 371749/2020

Nome: (298537/1) IVONE SCHWERTZ SIEBENEICHLER  
Cargo/Função: (12036) NIVEL SUPERIOR ASSISTENCIAL  
Un. Adm: (195740) HOSP. REG. DE SINOP  
A Partir de: 05/07/2020 Até 05/07/2020

Processo N.: 402751/2020

Nome: (298537/1) IVONE SCHWERTZ SIEBENEICHLER  
Cargo/Função: (12036) NIVEL SUPERIOR ASSISTENCIAL  
Un. Adm: (195740) HOSP. REG. DE SINOP  
A Partir de: 01/09/2020 Até 01/09/2020

Processo N.: 484233/2020

Nome: (298537/1) IVONE SCHWERTZ SIEBENEICHLER  
Cargo/Função: (12036) NIVEL SUPERIOR ASSISTENCIAL  
Un. Adm: (195740) HOSP. REG. DE SINOP  
A Partir de: 02/11/2020 Até 02/11/2020

Processo N.: 85995/2021

Nome: (298537/1) IVONE SCHWERTZ SIEBENEICHLER  
Cargo/Função: (12036) NIVEL SUPERIOR ASSISTENCIAL  
Un. Adm: (195740) HOSP. REG. DE SINOP  
A Partir de: 01/01/2021 Até 01/01/2021

Processo N.: 77691/2021

Nome: (292782/1) JAIANA RODRIGUES DO NASCIMENTO  
Cargo/Função: (12038) NIVEL TECNICO ASSISTENCIAL  
Un. Adm: (195740) HOSP. REG. DE SINOP  
A Partir de: 27/12/2020 Até 27/12/2020

Processo N.: 85999/2021

Nome: (292782/1) JAIANA RODRIGUES DO NASCIMENTO  
Cargo/Função: (12038) NIVEL TECNICO ASSISTENCIAL  
Un. Adm: (195740) HOSP. REG. DE SINOP  
A Partir de: 02/01/2021 Até 02/01/2021

Processo N.: 109684/2021

Nome: (280728/3) JAILSON CONCEICAO DE ARRUDA  
Cargo/Função: (12046) NIVEL FUNDAMENTAL ADMINISTRATIVO  
Un. Adm: (195707) HOSP REG DOUTOR ANTONIO CARLOS SOUTO FONTES  
A Partir de: 02/02/2021 Até 02/02/2021

Processo N.: 371749/2020

Nome: (292763/2) JAIR ROMAO  
Cargo/Função: (12036) NIVEL SUPERIOR ASSISTENCIAL  
Un. Adm: (195740) HOSP. REG. DE SINOP  
A Partir de: 04/07/2020 Até 04/07/2020

Processo N.: 402751/2020

Nome: (292763/2) JAIR ROMAO  
Cargo/Função: (12036) NIVEL SUPERIOR ASSISTENCIAL  
Un. Adm: (195740) HOSP. REG. DE SINOP  
A Partir de: 02/09/2020 Até 02/09/2020

Processo N.: 484233/2020

Nome: (292763/2) JAIR ROMAO  
Cargo/Função: (12036) NIVEL SUPERIOR ASSISTENCIAL  
Un. Adm: (195740) HOSP. REG. DE SINOP  
A Partir de: 03/11/2020 Até 03/11/2020

Processo N.: 85995/2021

Nome: (292763/2) JAIR ROMAO  
Cargo/Função: (12036) NIVEL SUPERIOR ASSISTENCIAL  
Un. Adm: (195740) HOSP. REG. DE SINOP  
A Partir de: 02/01/2021 Até 02/01/2021

Processo N.: 439655/2020

Nome: (300463/1) JANDIRA ALBANO WEISSHEIMER  
Cargo/Função: (12050) NIVEL FUNDAMENTAL  
Un. Adm: (195715) HOSP. REG. DE COLIDER  
A Partir de: 11/10/2020 Até 11/10/2020

Processo N.: 85999/2021

Nome: (293783/1) JANE ANTONIA ALBA  
Cargo/Função: (12038) NIVEL TECNICO ASSISTENCIAL  
Un. Adm: (195740) HOSP. REG. DE SINOP  
A Partir de: 01/01/2021 Até 01/01/2021

Processo N.: 376958/2020

Nome: (248626/8) JANE FARIAS DA SILVA  
Cargo/Função: (12038) NIVEL TECNICO ASSISTENCIAL  
Un. Adm: (195740) HOSP. REG. DE SINOP  
A Partir de: 14/08/2020 Até 14/08/2020

Processo N.: 402755/2020

Nome: (248626/8) JANE FARIAS DA SILVA  
Cargo/Função: (12038) NIVEL TECNICO ASSISTENCIAL  
Un. Adm: (195740) HOSP. REG. DE SINOP  
A Partir de: 01/09/2020 Até 01/09/2020

Processo N.: 104131/2021

Nome: (281072/2) JANETE PIRES  
Cargo/Função: (12038) NIVEL TECNICO ASSISTENCIAL  
Un. Adm: (195693) HOSP. REG. DE SORRISO  
A Partir de: 01/01/2021 Até 01/01/2021

Processo N.: 393165/2020

Nome: (281512/2) JAQUELINE DEL SANT ROMEO RAMOS  
Cargo/Função: (12038) NIVEL TECNICO ASSISTENCIAL  
Un. Adm: (195715) HOSP. REG. DE COLIDER  
A Partir de: 02/09/2020 Até 02/09/2020

Processo N.: 371691/2020

Nome: (299658/1) JAQUELINE MARIA DOS SANTOS  
Cargo/Função: (12040) NIVEL AUXILIAR ASSISTENCIAL  
Un. Adm: (195740) HOSP. REG. DE SINOP  
A Partir de: 11/07/2020 Até 11/07/2020

Processo N.: 402739/2020

Nome: (299658/1) JAQUELINE MARIA DOS SANTOS  
Cargo/Função: (12040) NIVEL AUXILIAR ASSISTENCIAL  
Un. Adm: (195740) HOSP. REG. DE SINOP  
A Partir de: 01/09/2020 Até 01/09/2020

Processo N.: 429687/2020

Nome: (299658/1) JAQUELINE MARIA DOS SANTOS  
Cargo/Função: (12040) NIVEL AUXILIAR ASSISTENCIAL  
Un. Adm: (195740) HOSP. REG. DE SINOP  
A Partir de: 01/10/2020 Até 01/10/2020

Processo N.: 483615/2020

Nome: (299658/1) JAQUELINE MARIA DOS SANTOS  
Cargo/Função: (12040) NIVEL AUXILIAR ASSISTENCIAL  
Un. Adm: (195740) HOSP. REG. DE SINOP  
A Partir de: 02/11/2020 Até 02/11/2020

Processo N.: 77614/2021

Nome: (299658/1) JAQUELINE MARIA DOS SANTOS  
Cargo/Função: (12040) NIVEL AUXILIAR ASSISTENCIAL  
Un. Adm: (195740) HOSP. REG. DE SINOP  
A Partir de: 02/12/2020 Até 02/12/2020

Processo N.: 212478/2021

Nome: (281810/2) JEAN CARLOS VICTOR MOTA OLIVEIRA  
Cargo/Função: (12036) NIVEL SUPERIOR ASSISTENCIAL  
Un. Adm: (195715) HOSP. REG. DE COLIDER  
A Partir de: 03/04/2021 Até 03/04/2021

Processo N.: 339297/2020

Nome: (281810/2) JEAN CARLOS VICTOR MOTA OLIVEIRA  
Cargo/Função: (12036) NIVEL SUPERIOR ASSISTENCIAL  
Un. Adm: (195715) HOSP. REG. DE COLIDER  
A Partir de: 03/08/2020 Até 03/08/2020

Processo N.: 391645/2020

Nome: (281810/2) JEAN CARLOS VICTOR MOTA OLIVEIRA  
Cargo/Função: (12036) NIVEL SUPERIOR ASSISTENCIAL  
Un. Adm: (195715) HOSP. REG. DE COLIDER  
A Partir de: 02/09/2020 Até 02/09/2020

Processo N.: 439781/2020

Nome: (281810/2) JEAN CARLOS VICTOR MOTA OLIVEIRA  
Cargo/Função: (12036) NIVEL SUPERIOR ASSISTENCIAL  
Un. Adm: (195715) HOSP. REG. DE COLIDER  
A Partir de: 02/10/2020 Até 02/10/2020

Processo N.: 200558/2021

Nome: (118978/1) JEAN CARLS LEIRSON NANDI  
Cargo/Função: (4912) PROFIS TEC NIV SUPERIOR SERV SAUDE SUS  
Un. Adm: (195693) HOSP. REG. DE SORRISO  
A Partir de: 02/03/2021 Até 02/03/2021

Processo N.: 41619/2021

Nome: (118978/1) JEAN CARLS LEIRSON NANDI  
Cargo/Função: (4912) PROFIS TEC NIV SUPERIOR SERV SAUDE SUS  
Un. Adm: (195693) HOSP. REG. DE SORRISO

A Partir de: 16/07/2020 Até 16/07/2020

Processo N.: 104131/2021

Nome: (285391/2) JEFFERSON CHAGAS  
Cargo/Função: (12038) NIVEL TECNICO ASSISTENCIAL  
Un. Adm: (195693) HOSP. REG. DE SORRISO  
A Partir de: 03/01/2021 Até 03/01/2021

Processo N.: 126765/2021

Nome: (289204/2) JEFTER TEIXEIRA DE SOUZA  
Cargo/Função: (12050) NIVEL FUNDAMENTAL  
Un. Adm: (195715) HOSP. REG. DE COLIDER  
A Partir de: 01/01/2021 Até 01/01/2021

Processo N.: 439655/2020

Nome: (289204/2) JEFTER TEIXEIRA DE SOUZA  
Cargo/Função: (12050) NIVEL FUNDAMENTAL  
Un. Adm: (195715) HOSP. REG. DE COLIDER  
A Partir de: 03/10/2020 Até 03/10/2020

Processo N.: 376958/2020

Nome: (281148/2) JESSICA CARDOZO DOS SANTOS BOSSING  
Cargo/Função: (12038) NIVEL TECNICO ASSISTENCIAL  
Un. Adm: (195740) HOSP. REG. DE SINOP  
A Partir de: 02/08/2020 Até 02/08/2020

Processo N.: 402755/2020

Nome: (281148/2) JESSICA CARDOZO DOS SANTOS BOSSING  
Cargo/Função: (12038) NIVEL TECNICO ASSISTENCIAL  
Un. Adm: (195740) HOSP. REG. DE SINOP  
A Partir de: 01/09/2020 Até 01/09/2020

Processo N.: 77691/2021

Nome: (281148/2) JESSICA CARDOZO DOS SANTOS BOSSING  
Cargo/Função: (12038) NIVEL TECNICO ASSISTENCIAL  
Un. Adm: (195740) HOSP. REG. DE SINOP  
A Partir de: 02/12/2020 Até 02/12/2020

Processo N.: 85999/2021

Nome: (281148/2) JESSICA CARDOZO DOS SANTOS BOSSING  
Cargo/Função: (12038) NIVEL TECNICO ASSISTENCIAL  
Un. Adm: (195740) HOSP. REG. DE SINOP  
A Partir de: 03/01/2021 Até 03/01/2021

Processo N.: 393165/2020

Nome: (281436/3) JESSICA PARRON ALMONDES  
Cargo/Função: (12038) NIVEL TECNICO ASSISTENCIAL  
Un. Adm: (195715) HOSP. REG. DE COLIDER  
A Partir de: 01/09/2020 Até 01/09/2020

Processo N.: 77691/2021

Nome: (222073/6) JESUSLENE TRINDADE DE SOUSA BARBOSA  
Cargo/Função: (12038) NIVEL TECNICO ASSISTENCIAL  
Un. Adm: (195740) HOSP. REG. DE SINOP  
A Partir de: 01/12/2020 Até 01/12/2020

Processo N.: 129563/2021

Nome: (293881/1) JHONATAN GONCALVES RICARDI  
Cargo/Função: (12038) NIVEL TECNICO ASSISTENCIAL  
Un. Adm: (195685) HOSP. REG. DE RONDONOPOLIS IRMÆLZA GIOVANELLA  
A Partir de: 04/12/2020 Até 04/12/2020

Processo N.: 197442/2021

Nome: (281260/2) JICELIO RODRIGUES  
Cargo/Função: (12038) NIVEL TECNICO ASSISTENCIAL  
Un. Adm: (195715) HOSP. REG. DE COLIDER  
A Partir de: 03/04/2021 Até 03/04/2021

Processo N.: 129204/2021

Nome: (106792/1) JILDETE FERNANDES BITTES`R  
Cargo/Função: (4946) PROFIS TEC NIV MEDIO SERV SAUDE SUS  
Un. Adm: (195715) HOSP. REG. DE COLIDER  
A Partir de: 02/01/2021 Até 02/01/2021

Processo N.: 339827/2020

Nome: (106792/1) JILDETE FERNANDES BITTES`R  
Cargo/Função: (4946) PROFIS TEC NIV MEDIO SERV SAUDE SUS  
Un. Adm: (195715) HOSP. REG. DE COLIDER  
A Partir de: 01/08/2020 Até 01/08/2020

Processo N.: 36582/2021

Nome: (43667/2) JOAO CARLOS DOS SANTOS  
Cargo/Função: (4989) PROFIS APOIO SERV SAUDE SUS  
Un. Adm: (195715) HOSP. REG. DE COLIDER  
A Partir de: 15/12/2020 Até 15/12/2020

Processo N.: 126765/2021

Nome: (281446/2) JOAO JOSE DE FREITAS  
Cargo/Função: (12050) NIVEL FUNDAMENTAL  
Un. Adm: (195715) HOSP. REG. DE COLIDER  
A Partir de: 02/01/2021 Até 02/01/2021

Processo N.: 439655/2020

Nome: (281446/2) JOAO JOSE DE FREITAS  
Cargo/Função: (12050) NIVEL FUNDAMENTAL  
Un. Adm: (195715) HOSP. REG. DE COLIDER  
A Partir de: 02/10/2020 Até 02/10/2020

Processo N.: 393165/2020

Nome: (281770/2) JOAO PAULO DA SILVA  
Cargo/Função: (12038) NIVEL TECNICO ASSISTENCIAL  
Un. Adm: (195715) HOSP. REG. DE COLIDER  
A Partir de: 01/09/2020 Até 01/09/2020

Processo N.: 129201/2021

Nome: (56867/4) JOAO SUFFIATTI

Cargo/Função: (4946) PROFIS TEC NIV MEDIO SERV SAUDE SUS  
Un. Adm: (195715) HOSP. REG. DE COLIDER  
A Partir de: 01/01/2021 Até 01/01/2021

Processo N.: 339846/2020

Nome: (56867/4) JOAO SUFFIATTI  
Cargo/Função: (4946) PROFIS TEC NIV MEDIO SERV SAUDE SUS  
Un. Adm: (195715) HOSP. REG. DE COLIDER  
A Partir de: 04/08/2020 Até 04/08/2020

Processo N.: 430596/2020

Nome: (56867/4) JOAO SUFFIATTI  
Cargo/Função: (4946) PROFIS TEC NIV MEDIO SERV SAUDE SUS  
Un. Adm: (195715) HOSP. REG. DE COLIDER  
A Partir de: 01/10/2020 Até 01/10/2020

Processo N.: 376958/2020

Nome: (299145/1) JOAO VICTOR MIRANDA FONTOURA DOS SANTOS  
Cargo/Função: (12038) NIVEL TECNICO ASSISTENCIAL  
Un. Adm: (195740) HOSP. REG. DE SINOP  
A Partir de: 01/08/2020 Até 01/08/2020

Processo N.: 402755/2020

Nome: (299145/1) JOAO VICTOR MIRANDA FONTOURA DOS SANTOS  
Cargo/Função: (12038) NIVEL TECNICO ASSISTENCIAL  
Un. Adm: (195740) HOSP. REG. DE SINOP  
A Partir de: 02/09/2020 Até 02/09/2020

Processo N.: 77691/2021

Nome: (299145/1) JOAO VICTOR MIRANDA FONTOURA DOS SANTOS  
Cargo/Função: (12038) NIVEL TECNICO ASSISTENCIAL  
Un. Adm: (195740) HOSP. REG. DE SINOP  
A Partir de: 01/12/2020 Até 01/12/2020

Processo N.: 85999/2021

Nome: (299145/1) JOAO VICTOR MIRANDA FONTOURA DOS SANTOS  
Cargo/Função: (12038) NIVEL TECNICO ASSISTENCIAL  
Un. Adm: (195740) HOSP. REG. DE SINOP  
A Partir de: 02/01/2021 Até 02/01/2021

Processo N.: 321649/2020

Nome: (125344/2) JOAQUINA DE OLIVEIRA LEITE  
Cargo/Função: (12038) NIVEL TECNICO ASSISTENCIAL  
Un. Adm: (195715) HOSP. REG. DE COLIDER  
A Partir de: 02/03/2020 Até 02/03/2020

Processo N.: 393165/2020

Nome: (125344/2) JOAQUINA DE OLIVEIRA LEITE  
Cargo/Função: (12038) NIVEL TECNICO ASSISTENCIAL  
Un. Adm: (195715) HOSP. REG. DE COLIDER  
A Partir de: 02/09/2020 Até 02/09/2020

Processo N.: 371664/2020

Nome: (292844/1) JOCILDA VIEIRA DE MORAES PARRIAO  
Cargo/Função: (12046) NIVEL FUNDAMENTAL ADMINISTRATIVO  
Un. Adm: (195740) HOSP. REG. DE SINOP  
A Partir de: 14/07/2020 Até 14/07/2020

Processo N.: 402734/2020

Nome: (292844/1) JOCILDA VIEIRA DE MORAES PARRIAO  
Cargo/Função: (12046) NIVEL FUNDAMENTAL ADMINISTRATIVO  
Un. Adm: (195740) HOSP. REG. DE SINOP  
A Partir de: 02/09/2020 Até 02/09/2020

Processo N.: 429748/2020

Nome: (292844/1) JOCILDA VIEIRA DE MORAES PARRIAO  
Cargo/Função: (12046) NIVEL FUNDAMENTAL ADMINISTRATIVO  
Un. Adm: (195740) HOSP. REG. DE SINOP  
A Partir de: 02/10/2020 Até 02/10/2020

Processo N.: 85938/2021

Nome: (292844/1) JOCILDA VIEIRA DE MORAES PARRIAO  
Cargo/Função: (12046) NIVEL FUNDAMENTAL ADMINISTRATIVO  
Un. Adm: (195740) HOSP. REG. DE SINOP  
A Partir de: 02/01/2021 Até 02/01/2021

Processo N.: 376958/2020

Nome: (292854/1) JOELMA PEREIRA CARVALHO  
Cargo/Função: (12038) NIVEL TECNICO ASSISTENCIAL  
Un. Adm: (195740) HOSP. REG. DE SINOP  
A Partir de: 02/08/2020 Até 02/08/2020

Processo N.: 402755/2020

Nome: (292854/1) JOELMA PEREIRA CARVALHO  
Cargo/Função: (12038) NIVEL TECNICO ASSISTENCIAL  
Un. Adm: (195740) HOSP. REG. DE SINOP  
A Partir de: 01/09/2020 Até 01/09/2020

Processo N.: 77691/2021

Nome: (292854/1) JOELMA PEREIRA CARVALHO  
Cargo/Função: (12038) NIVEL TECNICO ASSISTENCIAL  
Un. Adm: (195740) HOSP. REG. DE SINOP  
A Partir de: 02/12/2020 Até 02/12/2020

Processo N.: 85999/2021

Nome: (292854/1) JOELMA PEREIRA CARVALHO  
Cargo/Função: (12038) NIVEL TECNICO ASSISTENCIAL  
Un. Adm: (195740) HOSP. REG. DE SINOP  
A Partir de: 01/01/2021 Até 01/01/2021

Processo N.: 371735/2020

Nome: (292780/2) JOSE CARICIO LIMA DE CARVALHO  
Cargo/Função: (12046) NIVEL FUNDAMENTAL ADMINISTRATIVO  
Un. Adm: (195740) HOSP. REG. DE SINOP  
A Partir de: 02/07/2020 Até 02/07/2020

Processo N.: 402753/2020

Nome: (292780/2) JOSE CARICIO LIMA DE CARVALHO  
 Cargo/Função: (12046) NIVEL FUNDAMENTAL ADMINISTRATIVO  
 Un. Adm.: (195740) HOSP. REG. DE SINOP  
 A Partir de: 02/09/2020 Até 02/09/2020

Processo N.: 483646/2020

Nome: (292780/2) JOSE CARICIO LIMA DE CARVALHO  
 Cargo/Função: (12046) NIVEL FUNDAMENTAL ADMINISTRATIVO  
 Un. Adm.: (195740) HOSP. REG. DE SINOP  
 A Partir de: 01/11/2020 Até 01/11/2020

Processo N.: 187363/2021

Nome: (300703/1) JOSE CARLOS PEREIRA JUNIOR  
 Cargo/Função: (12036) NIVEL SUPERIOR ASSISTENCIAL  
 Un. Adm.: (136557) DIR. DO LAB. CENT. DE SAUDE PUB. DO ESTADO DE MT  
 A Partir de: 02/04/2021 Até 02/04/2021

Processo N.: 371775/2020

Nome: (292934/1) JOSELIA PEREIRA CHAVES SOARES  
 Cargo/Função: (12044) NIVEL MEDIO ADMINISTRATIVO  
 Un. Adm.: (195740) HOSP. REG. DE SINOP  
 A Partir de: 01/07/2020 Até 01/07/2020

Processo N.: 402731/2020

Nome: (292934/1) JOSELIA PEREIRA CHAVES SOARES  
 Cargo/Função: (12044) NIVEL MEDIO ADMINISTRATIVO  
 Un. Adm.: (195740) HOSP. REG. DE SINOP  
 A Partir de: 01/09/2020 Até 01/09/2020

Processo N.: 474325/2020

Nome: (296372/1) JOSIELE PEREIRA ALMEIDA  
 Cargo/Função: (12050) NIVEL FUNDAMENTAL  
 Un. Adm.: (195731) HOSP REG DE ALTA FLORESTA ALBERT SABIN  
 A Partir de: 02/11/2020 Até 02/11/2020

Processo N.: 393165/2020

Nome: (294712/2) JUCELIA SAMUEL DE SOUSA  
 Cargo/Função: (12038) NIVEL TECNICO ASSISTENCIAL  
 Un. Adm.: (195715) HOSP. REG. DE COLIDER  
 A Partir de: 02/09/2020 Até 02/09/2020

Processo N.: 339264/2020

Nome: (294759/1) JULIANA DA SILVA CAZELATO  
 Cargo/Função: (12036) NIVEL SUPERIOR ASSISTENCIAL  
 Un. Adm.: (195715) HOSP. REG. DE COLIDER  
 A Partir de: 07/08/2020 Até 07/08/2020

Processo N.: 391733/2020

Nome: (294759/1) JULIANA DA SILVA CAZELATO  
 Cargo/Função: (12036) NIVEL SUPERIOR ASSISTENCIAL  
 Un. Adm.: (195715) HOSP. REG. DE COLIDER  
 A Partir de: 20/09/2020 Até 20/09/2020

Processo N.: 476902/2020

Nome: (294759/1) JULIANA DA SILVA CAZELATO  
 Cargo/Função: (12036) NIVEL SUPERIOR ASSISTENCIAL  
 Un. Adm.: (195715) HOSP. REG. DE COLIDER  
 A Partir de: 15/11/2020 Até 15/11/2020

Processo N.: 371735/2020

Nome: (296980/1) JUSCELINO PEREIRA DOS SANTOS  
 Cargo/Função: (12046) NIVEL FUNDAMENTAL ADMINISTRATIVO  
 Un. Adm.: (195740) HOSP. REG. DE SINOP  
 A Partir de: 01/07/2020 Até 01/07/2020

Processo N.: 371749/2020

Nome: (297038/1) KARLA KELLY PANIAGO MIRANDA DOS SANTOS  
 Cargo/Função: (12036) NIVEL SUPERIOR ASSISTENCIAL  
 Un. Adm.: (195740) HOSP. REG. DE SINOP  
 A Partir de: 02/07/2020 Até 02/07/2020

Processo N.: 402751/2020

Nome: (297038/1) KARLA KELLY PANIAGO MIRANDA DOS SANTOS  
 Cargo/Função: (12036) NIVEL SUPERIOR ASSISTENCIAL  
 Un. Adm.: (195740) HOSP. REG. DE SINOP  
 A Partir de: 02/09/2020 Até 02/09/2020

Processo N.: 484233/2020

Nome: (297038/1) KARLA KELLY PANIAGO MIRANDA DOS SANTOS  
 Cargo/Função: (12036) NIVEL SUPERIOR ASSISTENCIAL  
 Un. Adm.: (195740) HOSP. REG. DE SINOP  
 A Partir de: 01/11/2020 Até 01/11/2020

Processo N.: 85995/2021

Nome: (297038/1) KARLA KELLY PANIAGO MIRANDA DOS SANTOS  
 Cargo/Função: (12036) NIVEL SUPERIOR ASSISTENCIAL  
 Un. Adm.: (195740) HOSP. REG. DE SINOP  
 A Partir de: 02/01/2021 Até 02/01/2021

Processo N.: 391698/2020

Nome: (219980/3) KAROLINE FIGUEIREDO DA SILVA  
 Cargo/Função: (12036) NIVEL SUPERIOR ASSISTENCIAL  
 Un. Adm.: (195715) HOSP. REG. DE COLIDER  
 A Partir de: 02/09/2020 Até 02/09/2020

Processo N.: 439771/2020

Nome: (219980/3) KAROLINE FIGUEIREDO DA SILVA  
 Cargo/Função: (12036) NIVEL SUPERIOR ASSISTENCIAL  
 Un. Adm.: (195715) HOSP. REG. DE COLIDER  
 A Partir de: 02/10/2020 Até 02/10/2020

Processo N.: 376958/2020

Nome: (299147/1) KELI NAARA BOSCHETTI DO NASCIMENTO  
 Cargo/Função: (12038) NIVEL TECNICO ASSISTENCIAL  
 Un. Adm.: (195740) HOSP. REG. DE SINOP  
 A Partir de: 01/08/2020 Até 01/08/2020

Processo N.: 77691/2021

Nome: (299147/1) KELI NAARA BOSCHETTI DO NASCIMENTO  
 Cargo/Função: (12038) NIVEL TECNICO ASSISTENCIAL  
 Un. Adm.: (195740) HOSP. REG. DE SINOP  
 A Partir de: 01/12/2020 Até 01/12/2020

Processo N.: 85999/2021

Nome: (299147/1) KELI NAARA BOSCHETTI DO NASCIMENTO  
 Cargo/Função: (12038) NIVEL TECNICO ASSISTENCIAL  
 Un. Adm.: (195740) HOSP. REG. DE SINOP  
 A Partir de: 02/01/2021 Até 02/01/2021

Processo N.: 402755/2020

Nome: (292796/2) KETLEN RAFAELA ALVES FONSECA  
 Cargo/Função: (12038) NIVEL TECNICO ASSISTENCIAL  
 Un. Adm.: (195740) HOSP. REG. DE SINOP  
 A Partir de: 02/09/2020 Até 02/09/2020

Processo N.: 77691/2021

Nome: (292796/2) KETLEN RAFAELA ALVES FONSECA  
 Cargo/Função: (12038) NIVEL TECNICO ASSISTENCIAL  
 Un. Adm.: (195740) HOSP. REG. DE SINOP  
 A Partir de: 01/12/2020 Até 01/12/2020

Processo N.: 85999/2021

Nome: (292796/2) KETLEN RAFAELA ALVES FONSECA  
 Cargo/Função: (12038) NIVEL TECNICO ASSISTENCIAL  
 Un. Adm.: (195740) HOSP. REG. DE SINOP  
 A Partir de: 06/01/2021 Até 06/01/2021

Processo N.: 371749/2020

Nome: (298539/1) KETULI LORRAINE DA COSTA BATISTA DA SILVA  
 Cargo/Função: (12036) NIVEL SUPERIOR ASSISTENCIAL  
 Un. Adm.: (195740) HOSP. REG. DE SINOP  
 A Partir de: 02/07/2020 Até 02/07/2020

Processo N.: 402751/2020

Nome: (298539/1) KETULI LORRAINE DA COSTA BATISTA DA SILVA  
 Cargo/Função: (12036) NIVEL SUPERIOR ASSISTENCIAL  
 Un. Adm.: (195740) HOSP. REG. DE SINOP  
 A Partir de: 01/09/2020 Até 01/09/2020

Processo N.: 484233/2020

Nome: (298539/1) KETULI LORRAINE DA COSTA BATISTA DA SILVA  
 Cargo/Função: (12036) NIVEL SUPERIOR ASSISTENCIAL  
 Un. Adm.: (195740) HOSP. REG. DE SINOP  
 A Partir de: 04/11/2020 Até 04/11/2020

Processo N.: 85995/2021

Nome: (298539/1) KETULI LORRAINE DA COSTA BATISTA DA SILVA  
 Cargo/Função: (12036) NIVEL SUPERIOR ASSISTENCIAL  
 Un. Adm.: (195740) HOSP. REG. DE SINOP  
 A Partir de: 01/01/2021 Até 01/01/2021

Processo N.: 5190/2021

Nome: (300358/1) LAIS VELASCO DO SANTOS  
 Cargo/Função: (12036) NIVEL SUPERIOR ASSISTENCIAL  
 Un. Adm.: (195758) HOSP. ESTADUAL LOUSITE FERREIRA DA SILVA  
 A Partir de: 02/10/2020 Até 02/10/2020

Processo N.: 371749/2020

Nome: (296979/1) LAIZA SOUZA NUNES  
 Cargo/Função: (12036) NIVEL SUPERIOR ASSISTENCIAL  
 Un. Adm.: (195740) HOSP. REG. DE SINOP  
 A Partir de: 02/07/2020 Até 02/07/2020

Processo N.: 402751/2020

Nome: (296979/1) LAIZA SOUZA NUNES  
 Cargo/Função: (12036) NIVEL SUPERIOR ASSISTENCIAL  
 Un. Adm.: (195740) HOSP. REG. DE SINOP  
 A Partir de: 04/09/2020 Até 04/09/2020

Processo N.: 484233/2020

Nome: (296979/1) LAIZA SOUZA NUNES  
 Cargo/Função: (12036) NIVEL SUPERIOR ASSISTENCIAL  
 Un. Adm.: (195740) HOSP. REG. DE SINOP  
 A Partir de: 01/11/2020 Até 01/11/2020

Processo N.: 371749/2020

Nome: (292890/2) LARA RODRIGUES FELIX  
 Cargo/Função: (12036) NIVEL SUPERIOR ASSISTENCIAL  
 Un. Adm.: (195740) HOSP. REG. DE SINOP  
 A Partir de: 12/07/2020 Até 12/07/2020

Processo N.: 402751/2020

Nome: (292890/2) LARA RODRIGUES FELIX  
 Cargo/Função: (12036) NIVEL SUPERIOR ASSISTENCIAL  
 Un. Adm: (195740) HOSP. REG. DE SINOP  
 A Partir de: 02/09/2020 Até 02/09/2020

Processo N.: 484233/2020

Nome: (292890/2) LARA RODRIGUES FELIX  
 Cargo/Função: (12036) NIVEL SUPERIOR ASSISTENCIAL  
 Un. Adm: (195740) HOSP. REG. DE SINOP  
 A Partir de: 01/11/2020 Até 01/11/2020

Processo N.: 85995/2021

Nome: (292890/2) LARA RODRIGUES FELIX  
 Cargo/Função: (12036) NIVEL SUPERIOR ASSISTENCIAL  
 Un. Adm: (195740) HOSP. REG. DE SINOP  
 A Partir de: 02/01/2021 Até 02/01/2021

Processo N.: 371749/2020

Nome: (296959/1) LAYSE RODRIGUES BEZERRA  
 Cargo/Função: (12036) NIVEL SUPERIOR ASSISTENCIAL  
 Un. Adm: (195740) HOSP. REG. DE SINOP  
 A Partir de: 08/07/2020 Até 08/07/2020

Processo N.: 402751/2020

Nome: (296959/1) LAYSE RODRIGUES BEZERRA  
 Cargo/Função: (12036) NIVEL SUPERIOR ASSISTENCIAL  
 Un. Adm: (195740) HOSP. REG. DE SINOP  
 A Partir de: 02/09/2020 Até 02/09/2020

Processo N.: 484233/2020

Nome: (296959/1) LAYSE RODRIGUES BEZERRA  
 Cargo/Função: (12036) NIVEL SUPERIOR ASSISTENCIAL  
 Un. Adm: (195740) HOSP. REG. DE SINOP  
 A Partir de: 01/11/2020 Até 01/11/2020

Processo N.: 85995/2021

Nome: (296959/1) LAYSE RODRIGUES BEZERRA  
 Cargo/Função: (12036) NIVEL SUPERIOR ASSISTENCIAL  
 Un. Adm: (195740) HOSP. REG. DE SINOP  
 A Partir de: 02/01/2021 Até 02/01/2021

Processo N.: 109684/2021

Nome: (282088/3) LEANDRA APARECIDA DE MORAES  
 Cargo/Função: (12044) NIVEL MEDIO ADMINISTRATIVO  
 Un. Adm: (195707) HOSP REG DOUTOR ANTONIO CARLOS SOUTO FONTES  
 A Partir de: 01/02/2021 Até 01/02/2021

Processo N.: 168124/2021

Nome: (282088/3) LEANDRA APARECIDA DE MORAES  
 Cargo/Função: (12044) NIVEL MEDIO ADMINISTRATIVO  
 Un. Adm: (195707) HOSP REG DOUTOR ANTONIO CARLOS SOUTO FONTES  
 A Partir de: 01/03/2021 Até 01/03/2021

Processo N.: 447345/2020

Nome: (281378/3) LEANDRO RODRIGUES JABOINSKI  
 Cargo/Função: (12038) NIVEL TECNICO ASSISTENCIAL  
 Un. Adm: (195731) HOSP REG DE ALTA FLORESTA ALBERT SABIN  
 A Partir de: 11/01/2020 Até 11/01/2020

Processo N.: 104131/2021

Nome: (300690/1) LENY DA SILVA PASSOS  
 Cargo/Função: (12038) NIVEL TECNICO ASSISTENCIAL  
 Un. Adm: (195693) HOSP. REG. DE SORRISO  
 A Partir de: 01/01/2021 Até 01/01/2021

Processo N.: 474325/2020

Nome: (281741/2) LEONAIJA BATISTA  
 Cargo/Função: (12050) NIVEL FUNDAMENTAL  
 Un. Adm: (195731) HOSP REG DE ALTA FLORESTA ALBERT SABIN  
 A Partir de: 01/11/2020 Até 01/11/2020

Processo N.: 104104/2021

Nome: (44683/3) LEONIDES DE FATIMA SOARES DA SILVA  
 Cargo/Função: (4989) PROFIS APOIO SERV SAUDE SUS  
 Un. Adm: (195693) HOSP. REG. DE SORRISO  
 A Partir de: 05/01/2021 Até 05/01/2021

Processo N.: 393165/2020

Nome: (281483/2) LIENI LUIZ DA SILVA BRAGA  
 Cargo/Função: (12038) NIVEL TECNICO ASSISTENCIAL  
 Un. Adm: (195715) HOSP. REG. DE COLIDER  
 A Partir de: 01/09/2020 Até 01/09/2020

Processo N.: 41619/2021

Nome: (68061/4) LIGDA RODRIGUES LOPES HOFFMANN  
 Cargo/Função: (4912) PROFIS TEC NIV SUPERIOR SERV SAUDE SUS  
 Un. Adm: (195693) HOSP. REG. DE SORRISO  
 A Partir de: 01/07/2020 Até 01/07/2020

Processo N.: 187363/2021

Nome: (300410/1) LIGIA APARECIDA CINTRA DA SILVA  
 Cargo/Função: (12036) NIVEL SUPERIOR ASSISTENCIAL  
 Un. Adm: (136557) DIR. DO LAB. CENT. DE SAUDE PUB. DO ESTADO DE MT  
 A Partir de: 01/04/2021 Até 01/04/2021

Processo N.: 376958/2020

Nome: (297155/1) LUCAS FERNANDO ALVES MATOS  
 Cargo/Função: (12038) NIVEL TECNICO ASSISTENCIAL  
 Un. Adm: (195740) HOSP. REG. DE SINOP  
 A Partir de: 02/08/2020 Até 02/08/2020

Processo N.: 402755/2020

Nome: (297155/1) LUCAS FERNANDO ALVES MATOS  
 Cargo/Função: (12038) NIVEL TECNICO ASSISTENCIAL  
 Un. Adm: (195740) HOSP. REG. DE SINOP  
 A Partir de: 01/09/2020 Até 01/09/2020

Processo N.: 77691/2021

Nome: (297155/1) LUCAS FERNANDO ALVES MATOS  
 Cargo/Função: (12038) NIVEL TECNICO ASSISTENCIAL  
 Un. Adm: (195740) HOSP. REG. DE SINOP  
 A Partir de: 02/12/2020 Até 02/12/2020

Processo N.: 196321/2021

Nome: (300221/1) LUCAS JOSE DA SILVA  
 Cargo/Função: (12036) NIVEL SUPERIOR ASSISTENCIAL  
 Un. Adm: (136557) DIR. DO LAB. CENT. DE SAUDE PUB. DO ESTADO DE MT  
 A Partir de: 01/04/2021 Até 01/04/2021

Processo N.: 104131/2021

Nome: (124348/6) LUCELENA DE MARQUES MAIONE  
 Cargo/Função: (12038) NIVEL TECNICO ASSISTENCIAL  
 Un. Adm: (195693) HOSP. REG. DE SORRISO  
 A Partir de: 02/01/2021 Até 02/01/2021

Processo N.: 126765/2021

Nome: (300455/1) LUCIA DE PAIVA CAETANO  
 Cargo/Função: (12050) NIVEL FUNDAMENTAL  
 Un. Adm: (195715) HOSP. REG. DE COLIDER  
 A Partir de: 01/01/2021 Até 01/01/2021

Processo N.: 439655/2020

Nome: (300455/1) LUCIA DE PAIVA CAETANO  
 Cargo/Função: (12050) NIVEL FUNDAMENTAL  
 Un. Adm: (195715) HOSP. REG. DE COLIDER  
 A Partir de: 01/10/2020 Até 01/10/2020

Processo N.: 129251/2021

Nome: (66642/2) LUCIA MARIA DE MELO  
 Cargo/Função: (4946) PROFIS TEC NIV MEDIO SERV SAUDE SUS  
 Un. Adm: (195685) HOSP. REG. DE RONDONOPOLIS IRMÃELZA GIOVANELLA  
 A Partir de: 04/12/2020 Até 04/12/2020

Processo N.: 474325/2020

Nome: (281466/2) LUCIANA APARECIDA DE ALMEIDA FREIRE  
 Cargo/Função: (12050) NIVEL FUNDAMENTAL  
 Un. Adm: (195731) HOSP REG DE ALTA FLORESTA ALBERT SABIN  
 A Partir de: 01/11/2020 Até 01/11/2020

Processo N.: 376958/2020

Nome: (292832/1) LUCIANA DA COSTA  
 Cargo/Função: (12038) NIVEL TECNICO ASSISTENCIAL  
 Un. Adm: (195740) HOSP. REG. DE SINOP  
 A Partir de: 02/08/2020 Até 02/08/2020

Processo N.: 402755/2020

Nome: (292832/1) LUCIANA DA COSTA  
 Cargo/Função: (12038) NIVEL TECNICO ASSISTENCIAL  
 Un. Adm: (195740) HOSP. REG. DE SINOP  
 A Partir de: 01/09/2020 Até 01/09/2020

Processo N.: 77691/2021

Nome: (292832/1) LUCIANA DA COSTA  
 Cargo/Função: (12038) NIVEL TECNICO ASSISTENCIAL  
 Un. Adm: (195740) HOSP. REG. DE SINOP  
 A Partir de: 02/12/2020 Até 02/12/2020

Processo N.: 85999/2021

Nome: (292832/1) LUCIANA DA COSTA  
 Cargo/Função: (12038) NIVEL TECNICO ASSISTENCIAL  
 Un. Adm: (195740) HOSP. REG. DE SINOP  
 A Partir de: 01/01/2021 Até 01/01/2021

Processo N.: 371749/2020

Nome: (296949/1) LUCIANA ORTEGA TELLES  
 Cargo/Função: (12036) NIVEL SUPERIOR ASSISTENCIAL  
 Un. Adm: (195740) HOSP. REG. DE SINOP  
 A Partir de: 06/07/2020 Até 06/07/2020

Processo N.: 402751/2020

Nome: (296949/1) LUCIANA ORTEGA TELLES  
 Cargo/Função: (12036) NIVEL SUPERIOR ASSISTENCIAL  
 Un. Adm: (195740) HOSP. REG. DE SINOP  
 A Partir de: 01/09/2020 Até 01/09/2020

Processo N.: 484233/2020

Nome: (296949/1) LUCIANA ORTEGA TELLES  
 Cargo/Função: (12036) NIVEL SUPERIOR ASSISTENCIAL  
 Un. Adm: (195740) HOSP. REG. DE SINOP  
 A Partir de: 02/11/2020 Até 02/11/2020

Processo N.: 85995/2021

Nome: (296949/1) LUCIANA ORTEGA TELLES  
Cargo/Função: (12036) NIVEL SUPERIOR ASSISTENCIAL  
Un. Adm: (195740) HOSP. REG. DE SINOP  
A Partir de: 02/01/2021 Até 02/01/2021

Processo N.: 376958/2020

Nome: (299150/1) LUCIANA SILVA DA CONCEICAO  
Cargo/Função: (12038) NIVEL TECNICO ASSISTENCIAL  
Un. Adm: (195740) HOSP. REG. DE SINOP  
A Partir de: 01/08/2020 Até 01/08/2020

Processo N.: 402755/2020

Nome: (299150/1) LUCIANA SILVA DA CONCEICAO  
Cargo/Função: (12038) NIVEL TECNICO ASSISTENCIAL  
Un. Adm: (195740) HOSP. REG. DE SINOP  
A Partir de: 02/09/2020 Até 02/09/2020

Processo N.: 77691/2021

Nome: (299150/1) LUCIANA SILVA DA CONCEICAO  
Cargo/Função: (12038) NIVEL TECNICO ASSISTENCIAL  
Un. Adm: (195740) HOSP. REG. DE SINOP  
A Partir de: 01/12/2020 Até 01/12/2020

Processo N.: 85999/2021

Nome: (299150/1) LUCIANA SILVA DA CONCEICAO  
Cargo/Função: (12038) NIVEL TECNICO ASSISTENCIAL  
Un. Adm: (195740) HOSP. REG. DE SINOP  
A Partir de: 02/01/2021 Até 02/01/2021

Processo N.: 371749/2020

Nome: (281881/3) LUCIANA SOUSA  
Cargo/Função: (12036) NIVEL SUPERIOR ASSISTENCIAL  
Un. Adm: (195740) HOSP. REG. DE SINOP  
A Partir de: 01/07/2020 Até 01/07/2020

Processo N.: 402751/2020

Nome: (281881/3) LUCIANA SOUSA  
Cargo/Função: (12036) NIVEL SUPERIOR ASSISTENCIAL  
Un. Adm: (195740) HOSP. REG. DE SINOP  
A Partir de: 03/09/2020 Até 03/09/2020

Processo N.: 484233/2020

Nome: (281881/3) LUCIANA SOUSA  
Cargo/Função: (12036) NIVEL SUPERIOR ASSISTENCIAL  
Un. Adm: (195740) HOSP. REG. DE SINOP  
A Partir de: 04/11/2020 Até 04/11/2020

Processo N.: 85995/2021

Nome: (281881/3) LUCIANA SOUSA  
Cargo/Função: (12036) NIVEL SUPERIOR ASSISTENCIAL  
Un. Adm: (195740) HOSP. REG. DE SINOP  
A Partir de: 05/01/2021 Até 05/01/2021

Processo N.: 104131/2021

Nome: (299796/2) LUCIANE MARKS  
Cargo/Função: (12038) NIVEL TECNICO ASSISTENCIAL  
Un. Adm: (195693) HOSP. REG. DE SORRISO  
A Partir de: 02/01/2021 Até 02/01/2021

Processo N.: 371749/2020

Nome: (292285/2) LUCIANO LARA DOS SANTOS  
Cargo/Função: (12036) NIVEL SUPERIOR ASSISTENCIAL  
Un. Adm: (195740) HOSP. REG. DE SINOP  
A Partir de: 01/07/2020 Até 01/07/2020

Processo N.: 402751/2020

Nome: (292285/2) LUCIANO LARA DOS SANTOS  
Cargo/Função: (12036) NIVEL SUPERIOR ASSISTENCIAL  
Un. Adm: (195740) HOSP. REG. DE SINOP  
A Partir de: 01/09/2020 Até 01/09/2020

Processo N.: 484233/2020

Nome: (292285/2) LUCIANO LARA DOS SANTOS  
Cargo/Função: (12036) NIVEL SUPERIOR ASSISTENCIAL  
Un. Adm: (195740) HOSP. REG. DE SINOP  
A Partir de: 02/11/2020 Até 02/11/2020

Processo N.: 85995/2021

Nome: (292285/2) LUCIANO LARA DOS SANTOS  
Cargo/Função: (12036) NIVEL SUPERIOR ASSISTENCIAL  
Un. Adm: (195740) HOSP. REG. DE SINOP  
A Partir de: 01/01/2021 Até 01/01/2021

Processo N.: 371749/2020

Nome: (292313/2) LUCIENE MARTINS  
Cargo/Função: (12036) NIVEL SUPERIOR ASSISTENCIAL  
Un. Adm: (195740) HOSP. REG. DE SINOP  
A Partir de: 01/07/2020 Até 01/07/2020

Processo N.: 402751/2020

Nome: (292313/2) LUCIENE MARTINS  
Cargo/Função: (12036) NIVEL SUPERIOR ASSISTENCIAL  
Un. Adm: (195740) HOSP. REG. DE SINOP  
A Partir de: 01/09/2020 Até 01/09/2020

Processo N.: 484233/2020

Nome: (292313/2) LUCIENE MARTINS  
Cargo/Função: (12036) NIVEL SUPERIOR ASSISTENCIAL  
Un. Adm: (195740) HOSP. REG. DE SINOP  
A Partir de: 02/11/2020 Até 02/11/2020

Processo N.: 85995/2021

Nome: (292313/2) LUCIENE MARTINS  
Cargo/Função: (12036) NIVEL SUPERIOR ASSISTENCIAL  
Un. Adm: (195740) HOSP. REG. DE SINOP  
A Partir de: 01/01/2021 Até 01/01/2021

Processo N.: 474325/2020

Nome: (289519/2) LUCILEIA DOS SANTOS DE SOUZA  
Cargo/Função: (12050) NIVEL FUNDAMENTAL  
Un. Adm: (195731) HOSP REG DE ALTA FLORESTA ALBERT SABIN  
A Partir de: 02/11/2020 Até 02/11/2020

Processo N.: 474325/2020

Nome: (296371/1) LUCILENE DOS SANTOS SOUZA  
Cargo/Função: (12050) NIVEL FUNDAMENTAL  
Un. Adm: (195731) HOSP REG DE ALTA FLORESTA ALBERT SABIN  
A Partir de: 01/11/2020 Até 01/11/2020

Processo N.: 129251/2021

Nome: (68598/2) LUCIMAR RIBEIRO BUENO  
Cargo/Função: (4946) PROFIS TEC NIV MEDIO SERV SAUDE SUS  
Un. Adm: (195685) HOSP. REG. DE RONDONOPOLIS IRMÃELZA GIOVANELLA  
A Partir de: 02/12/2020 Até 02/12/2020

Processo N.: 391698/2020

Nome: (124259/5) LUIZ CARLOS COLONELLI  
Cargo/Função: (12036) NIVEL SUPERIOR ASSISTENCIAL  
Un. Adm: (195715) HOSP. REG. DE COLIDER  
A Partir de: 02/09/2020 Até 02/09/2020

Processo N.: 439771/2020

Nome: (124259/5) LUIZ CARLOS COLONELLI  
Cargo/Função: (12036) NIVEL SUPERIOR ASSISTENCIAL  
Un. Adm: (195715) HOSP. REG. DE COLIDER  
A Partir de: 02/10/2020 Até 02/10/2020

Processo N.: 393165/2020

Nome: (115467/3) LUZAINA ROSA DA CUNHA  
Cargo/Função: (12038) NIVEL TECNICO ASSISTENCIAL  
Un. Adm: (195715) HOSP. REG. DE COLIDER  
A Partir de: 02/09/2020 Até 02/09/2020

Processo N.: 376958/2020

Nome: (292634/1) LUZIA APARECIDA DA SILVA  
Cargo/Função: (12038) NIVEL TECNICO ASSISTENCIAL  
Un. Adm: (195740) HOSP. REG. DE SINOP  
A Partir de: 04/08/2020 Até 04/08/2020

Processo N.: 402755/2020

Nome: (292634/1) LUZIA APARECIDA DA SILVA  
Cargo/Função: (12038) NIVEL TECNICO ASSISTENCIAL  
Un. Adm: (195740) HOSP. REG. DE SINOP  
A Partir de: 01/09/2020 Até 01/09/2020

Processo N.: 77691/2021

Nome: (292634/1) LUZIA APARECIDA DA SILVA  
Cargo/Função: (12038) NIVEL TECNICO ASSISTENCIAL  
Un. Adm: (195740) HOSP. REG. DE SINOP  
A Partir de: 02/12/2020 Até 02/12/2020

Processo N.: 85999/2021

Nome: (292634/1) LUZIA APARECIDA DA SILVA  
Cargo/Função: (12038) NIVEL TECNICO ASSISTENCIAL  
Un. Adm: (195740) HOSP. REG. DE SINOP  
A Partir de: 01/01/2021 Até 01/01/2021

Processo N.: 104104/2021

Nome: (58132/1) MAGDALENA KRIESER  
Cargo/Função: (4989) PROFIS APOIO SERV SAUDE SUS  
Un. Adm: (195693) HOSP. REG. DE SORRISO  
A Partir de: 02/01/2021 Até 02/01/2021

Processo N.: 41619/2021

Nome: (58132/1) MAGDALENA KRIESER  
Cargo/Função: (4989) PROFIS APOIO SERV SAUDE SUS  
Un. Adm: (195693) HOSP. REG. DE SORRISO  
A Partir de: 02/07/2020 Até 02/07/2020

Processo N.: 109684/2021

Nome: (280506/2) MAIROON RODRIGO FELIPPE ALMEIDA NERIS DE ASSUNCAO  
Cargo/Função: (12046) NIVEL FUNDAMENTAL ADMINISTRATIVO  
Un. Adm: (195707) HOSP REG DOUTOR ANTONIO CARLOS SOUTO FONTES  
A Partir de: 01/02/2021 Até 01/02/2021

Processo N.: 371735/2020

Nome: (296975/1) MANOEL SOUSA FREIRE  
Cargo/Função: (12046) NIVEL FUNDAMENTAL ADMINISTRATIVO  
Un. Adm: (195740) HOSP. REG. DE SINOP  
A Partir de: 02/07/2020 Até 02/07/2020

Processo N.: 402753/2020

Nome: (296975/1) MANOEL SOUSA FREIRE  
Cargo/Função: (12046) NIVEL FUNDAMENTAL ADMINISTRATIVO  
Un. Adm: (195740) HOSP. REG. DE SINOP  
A Partir de: 02/09/2020 Até 02/09/2020

Processo N.: 197442/2021

Nome: (294754/1) MARCELLO DE ALMEIDA E SILVA  
Cargo/Função: (12038) NIVEL TECNICO ASSISTENCIAL  
Un. Adm: (195715) HOSP. REG. DE COLIDER  
A Partir de: 07/04/2021 Até 07/04/2021

Processo N.: 376958/2020

Nome: (299139/3) MARCELO PARIZOTTO KNEBEL  
Cargo/Função: (12038) NIVEL TECNICO ASSISTENCIAL  
Un. Adm: (195740) HOSP. REG. DE SINOP  
A Partir de: 16/08/2020 Até 16/08/2020

Processo N.: 402755/2020

Nome: (299139/3) MARCELO PARIZOTTO KNEBEL  
Cargo/Função: (12038) NIVEL TECNICO ASSISTENCIAL  
Un. Adm: (195740) HOSP. REG. DE SINOP  
A Partir de: 01/09/2020 Até 01/09/2020

Processo N.: 77691/2021

Nome: (299139/3) MARCELO PARIZOTTO KNEBEL  
Cargo/Função: (12038) NIVEL TECNICO ASSISTENCIAL  
Un. Adm: (195740) HOSP. REG. DE SINOP  
A Partir de: 01/12/2020 Até 01/12/2020

Processo N.: 85999/2021

Nome: (299139/3) MARCELO PARIZOTTO KNEBEL  
Cargo/Função: (12038) NIVEL TECNICO ASSISTENCIAL  
Un. Adm: (195740) HOSP. REG. DE SINOP  
A Partir de: 02/01/2021 Até 02/01/2021

Processo N.: 371749/2020

Nome: (296954/1) MARCELO RODRIGO DA SILVA  
Cargo/Função: (12036) NIVEL SUPERIOR ASSISTENCIAL  
Un. Adm: (195740) HOSP. REG. DE SINOP  
A Partir de: 02/07/2020 Até 02/07/2020

Processo N.: 402751/2020

Nome: (296954/1) MARCELO RODRIGO DA SILVA  
Cargo/Função: (12036) NIVEL SUPERIOR ASSISTENCIAL  
Un. Adm: (195740) HOSP. REG. DE SINOP  
A Partir de: 02/09/2020 Até 02/09/2020

Processo N.: 484233/2020

Nome: (296954/1) MARCELO RODRIGO DA SILVA  
Cargo/Função: (12036) NIVEL SUPERIOR ASSISTENCIAL  
Un. Adm: (195740) HOSP. REG. DE SINOP  
A Partir de: 01/11/2020 Até 01/11/2020

Processo N.: 85995/2021

Nome: (296954/1) MARCELO RODRIGO DA SILVA  
Cargo/Função: (12036) NIVEL SUPERIOR ASSISTENCIAL  
Un. Adm: (195740) HOSP. REG. DE SINOP  
A Partir de: 02/01/2021 Até 02/01/2021

Processo N.: 109684/2021

Nome: (282183/4) MARCIA HURTADO DA CRUZ  
Cargo/Função: (12046) NIVEL FUNDAMENTAL ADMINISTRATIVO  
Un. Adm: (195707) HOSP REG DOUTOR ANTONIO CARLOS SOUTO FONTES  
A Partir de: 13/02/2021 Até 13/02/2021

Processo N.: 140801/2021

Nome: (282183/4) MARCIA HURTADO DA CRUZ  
Cargo/Função: (12046) NIVEL FUNDAMENTAL ADMINISTRATIVO  
Un. Adm: (195707) HOSP REG DOUTOR ANTONIO CARLOS SOUTO FONTES  
A Partir de: 16/01/2020 Até 16/01/2020

Processo N.: 393165/2020

Nome: (280242/2) MARCIA MARQUES DE LIMA  
Cargo/Função: (12038) NIVEL TECNICO ASSISTENCIAL  
Un. Adm: (195715) HOSP. REG. DE COLIDER  
A Partir de: 02/09/2020 Até 02/09/2020

Processo N.: 104131/2021

Nome: (214479/4) MARCIA REGINA FRITSCHE  
Cargo/Função: (12038) NIVEL TECNICO ASSISTENCIAL  
Un. Adm: (195693) HOSP. REG. DE SORRISO  
A Partir de: 03/01/2021 Até 03/01/2021

Processo N.: 393165/2020

Nome: (219986/3) MARCELI FAVERO FERNEDA  
Cargo/Função: (12038) NIVEL TECNICO ASSISTENCIAL  
Un. Adm: (195715) HOSP. REG. DE COLIDER  
A Partir de: 01/09/2020 Até 01/09/2020

Processo N.: 391698/2020

Nome: (217992/2) MARIA APARECIDA MEDEIROS DOS SANTOS  
Cargo/Função: (12036) NIVEL SUPERIOR ASSISTENCIAL  
Un. Adm: (195715) HOSP. REG. DE COLIDER  
A Partir de: 01/09/2020 Até 01/09/2020

Processo N.: 439771/2020

Nome: (217992/2) MARIA APARECIDA MEDEIROS DOS SANTOS  
Cargo/Função: (12036) NIVEL SUPERIOR ASSISTENCIAL  
Un. Adm: (195715) HOSP. REG. DE COLIDER  
A Partir de: 01/10/2020 Até 01/10/2020

Processo N.: 393165/2020

Nome: (114520/7) MARIA APARECIDA SOARES PADILHA  
Cargo/Função: (12038) NIVEL TECNICO ASSISTENCIAL  
Un. Adm: (195715) HOSP. REG. DE COLIDER  
A Partir de: 01/09/2020 Até 01/09/2020

Processo N.: 402751/2020

Nome: (292186/2) MARIA APARECIDA TEIXEIRA VITURIAO  
Cargo/Função: (12036) NIVEL SUPERIOR ASSISTENCIAL  
Un. Adm: (195740) HOSP. REG. DE SINOP  
A Partir de: 01/09/2020 Até 01/09/2020

Processo N.: 484233/2020

Nome: (292186/2) MARIA APARECIDA TEIXEIRA VITURIAO  
Cargo/Função: (12036) NIVEL SUPERIOR ASSISTENCIAL  
Un. Adm: (195740) HOSP. REG. DE SINOP  
A Partir de: 02/11/2020 Até 02/11/2020

Processo N.: 85995/2021

Nome: (292186/2) MARIA APARECIDA TEIXEIRA VITURIAO  
Cargo/Função: (12036) NIVEL SUPERIOR ASSISTENCIAL  
Un. Adm: (195740) HOSP. REG. DE SINOP  
A Partir de: 01/01/2021 Até 01/01/2021

Processo N.: 41619/2021

Nome: (86193/1) MARIA BIZERRA MANO  
Cargo/Função: (4946) PROFIS TEC NIV MEDIO SERV SAUDE SUS  
Un. Adm: (195693) HOSP. REG. DE SORRISO  
A Partir de: 02/07/2020 Até 02/07/2020

Processo N.: 200502/2021

Nome: (53431/10) MARIA DAS GRACAS DA SILVA ALBUQUERQUE NASCIMENTO  
Cargo/Função: (4912) PROFIS TEC NIV SUPERIOR SERV SAUDE SUS  
Un. Adm: (195693) HOSP. REG. DE SORRISO  
A Partir de: 02/03/2021 Até 02/03/2021

Processo N.: 393165/2020

Nome: (281826/3) MARIA DE FATIMA DA SILVA SOBRINHO  
Cargo/Função: (12038) NIVEL TECNICO ASSISTENCIAL  
Un. Adm: (195715) HOSP. REG. DE COLIDER  
A Partir de: 01/09/2020 Até 01/09/2020

Processo N.: 129251/2021

Nome: (116906/1) MARIA DE FATIMA GOMES COELHO  
Cargo/Função: (4946) PROFIS TEC NIV MEDIO SERV SAUDE SUS  
Un. Adm: (195685) HOSP. REG. DE RONDONOPOLIS IRMÃELZA GIOVANELLA  
A Partir de: 22/12/2020 Até 22/12/2020

Processo N.: 129204/2021

Nome: (55618/2) MARIA DE JESUS RODRIGUES  
Cargo/Função: (4946) PROFIS TEC NIV MEDIO SERV SAUDE SUS  
Un. Adm: (195715) HOSP. REG. DE COLIDER  
A Partir de: 01/01/2021 Até 01/01/2021

Processo N.: 129204/2021

Nome: (43724/2) MARIA DE LOURDES OLIVEIRA  
Cargo/Função: (4946) PROFIS TEC NIV MEDIO SERV SAUDE SUS  
Un. Adm: (195715) HOSP. REG. DE COLIDER  
A Partir de: 02/01/2021 Até 02/01/2021

Processo N.: 339827/2020

Nome: (43724/2) MARIA DE LOURDES OLIVEIRA  
Cargo/Função: (4946) PROFIS TEC NIV MEDIO SERV SAUDE SUS  
Un. Adm: (195715) HOSP. REG. DE COLIDER  
A Partir de: 01/08/2020 Até 01/08/2020

Processo N.: 376958/2020

Nome: (297029/1) MARIA DO SOCORRO ALVES DA SILVA  
Cargo/Função: (12038) NIVEL TECNICO ASSISTENCIAL  
Un. Adm: (195740) HOSP. REG. DE SINOP  
A Partir de: 01/08/2020 Até 01/08/2020

Processo N.: 402755/2020

Nome: (297029/1) MARIA DO SOCORRO ALVES DA SILVA  
Cargo/Função: (12038) NIVEL TECNICO ASSISTENCIAL  
Un. Adm: (195740) HOSP. REG. DE SINOP  
A Partir de: 04/09/2020 Até 04/09/2020

Processo N.: 77691/2021

Nome: (297029/1) MARIA DO SOCORRO ALVES DA SILVA  
Cargo/Função: (12038) NIVEL TECNICO ASSISTENCIAL  
Un. Adm: (195740) HOSP. REG. DE SINOP  
A Partir de: 01/12/2020 Até 01/12/2020

Processo N.: 85999/2021

Nome: (297029/1) MARIA DO SOCORRO ALVES DA SILVA  
Cargo/Função: (12038) NIVEL TECNICO ASSISTENCIAL  
Un. Adm: (195740) HOSP. REG. DE SINOP  
A Partir de: 02/01/2021 Até 02/01/2021



Processo N.: 474325/2020

Nome: (252313/3) MARIA ELI PEREIRA SILVA  
 Cargo/Função: (12050) NIVEL FUNDAMENTAL  
 Un. Adm: (195731) HOSP REG DE ALTA FLORESTA ALBERT SABIN  
 A Partir de: 01/11/2020 Até 01/11/2020

Processo N.: 393165/2020

Nome: (120592/5) MARIA ELIANE RAMOS DOS SANTOS  
 Cargo/Função: (12038) NIVEL TECNICO ASSISTENCIAL  
 Un. Adm: (195715) HOSP. REG. DE COLIDER  
 A Partir de: 01/09/2020 Até 01/09/2020

Processo N.: 474325/2020

Nome: (284542/2) MARIA ELIZETH SOUZA DIAMANTINO  
 Cargo/Função: (12050) NIVEL FUNDAMENTAL  
 Un. Adm: (195731) HOSP REG DE ALTA FLORESTA ALBERT SABIN  
 A Partir de: 02/11/2020 Até 02/11/2020

Processo N.: 376958/2020

Nome: (278609/3) MARIA HELENA MAZZEROCCHI RIBEIRO  
 Cargo/Função: (12038) NIVEL TECNICO ASSISTENCIAL  
 Un. Adm: (195740) HOSP. REG. DE SINOP  
 A Partir de: 01/08/2020 Até 01/08/2020

Processo N.: 402755/2020

Nome: (278609/3) MARIA HELENA MAZZEROCCHI RIBEIRO  
 Cargo/Função: (12038) NIVEL TECNICO ASSISTENCIAL  
 Un. Adm: (195740) HOSP. REG. DE SINOP  
 A Partir de: 02/09/2020 Até 02/09/2020

Processo N.: 77691/2021

Nome: (278609/3) MARIA HELENA MAZZEROCCHI RIBEIRO  
 Cargo/Função: (12038) NIVEL TECNICO ASSISTENCIAL  
 Un. Adm: (195740) HOSP. REG. DE SINOP  
 A Partir de: 01/12/2020 Até 01/12/2020

Processo N.: 85999/2021

Nome: (278609/3) MARIA HELENA MAZZEROCCHI RIBEIRO  
 Cargo/Função: (12038) NIVEL TECNICO ASSISTENCIAL  
 Un. Adm: (195740) HOSP. REG. DE SINOP  
 A Partir de: 02/01/2021 Até 02/01/2021

Processo N.: 104131/2021

Nome: (134541/5) MARIA IZATELMA MONTEIRO PEREIRA  
 Cargo/Função: (12038) NIVEL TECNICO ASSISTENCIAL  
 Un. Adm: (195693) HOSP. REG. DE SORRISO  
 A Partir de: 03/01/2021 Até 03/01/2021

Processo N.: 104201/2021

Nome: (294895/1) MARIA JOSE DA SILVA BISPO  
 Cargo/Função: (12038) NIVEL TECNICO ASSISTENCIAL  
 Un. Adm: (118710) UNID.ESPEC. DE CONTR. MOVIMENTACAO DE PESSOAL  
 A Partir de: 01/02/2021 Até 01/02/2021

Processo N.: 295706/2020

Nome: (281206/2) MARIA JOSE FERREIRA DA SILVA  
 Cargo/Função: (12038) NIVEL TECNICO ASSISTENCIAL  
 Un. Adm: (195731) HOSP REG DE ALTA FLORESTA ALBERT SABIN  
 A Partir de: 02/01/2020 Até 02/01/2020

Processo N.: 104201/2021

Nome: (295038/1) MARIA JULIA DA SILVA SOUSA  
 Cargo/Função: (12038) NIVEL TECNICO ASSISTENCIAL  
 Un. Adm: (118710) UNID.ESPEC. DE CONTR. MOVIMENTACAO DE PESSOAL  
 A Partir de: 01/02/2021 Até 01/02/2021

Processo N.: 126765/2021

Nome: (281458/2) MARIA LINEIDE RAMOS  
 Cargo/Função: (12050) NIVEL FUNDAMENTAL  
 Un. Adm: (195715) HOSP. REG. DE COLIDER  
 A Partir de: 02/01/2021 Até 02/01/2021

Processo N.: 439655/2020

Nome: (281458/2) MARIA LINEIDE RAMOS  
 Cargo/Função: (12050) NIVEL FUNDAMENTAL  
 Un. Adm: (195715) HOSP. REG. DE COLIDER  
 A Partir de: 02/10/2020 Até 02/10/2020

Processo N.: 393165/2020

Nome: (207613/4) MARIA MARTA CACIANO DA SILVA TAVARES  
 Cargo/Função: (12038) NIVEL TECNICO ASSISTENCIAL  
 Un. Adm: (195715) HOSP. REG. DE COLIDER  
 A Partir de: 02/09/2020 Até 02/09/2020

Processo N.: 104131/2021

Nome: (285390/2) MARIA SANDRA SOUSA DA SILVA  
 Cargo/Função: (12038) NIVEL TECNICO ASSISTENCIAL  
 Un. Adm: (195693) HOSP. REG. DE SORRISO  
 A Partir de: 02/01/2021 Até 02/01/2021

Processo N.: 371749/2020

Nome: (292281/2) MARIANE COSTA SILVA  
 Cargo/Função: (12036) NIVEL SUPERIOR ASSISTENCIAL  
 Un. Adm: (195740) HOSP. REG. DE SINOP  
 A Partir de: 02/07/2020 Até 02/07/2020

Processo N.: 402751/2020

Nome: (292281/2) MARIANE COSTA SILVA  
 Cargo/Função: (12036) NIVEL SUPERIOR ASSISTENCIAL

Un. Adm: (195740) HOSP. REG. DE SINOP  
 A Partir de: 02/09/2020 Até 02/09/2020

Processo N.: 484233/2020

Nome: (292281/2) MARIANE COSTA SILVA  
 Cargo/Função: (12036) NIVEL SUPERIOR ASSISTENCIAL  
 Un. Adm: (195740) HOSP. REG. DE SINOP  
 A Partir de: 01/11/2020 Até 01/11/2020

Processo N.: 85995/2021

Nome: (292281/2) MARIANE COSTA SILVA  
 Cargo/Função: (12036) NIVEL SUPERIOR ASSISTENCIAL  
 Un. Adm: (195740) HOSP. REG. DE SINOP  
 A Partir de: 04/01/2021 Até 04/01/2021

Processo N.: 104131/2021

Nome: (281087/2) MARILIA MARIA NASCIMENTO DE CARVALHO  
 Cargo/Função: (12038) NIVEL TECNICO ASSISTENCIAL  
 Un. Adm: (195693) HOSP. REG. DE SORRISO  
 A Partir de: 04/01/2021 Até 04/01/2021

Processo N.: 402743/2020

Nome: (296973/1) MARINA MAGALHAES  
 Cargo/Função: (12036) NIVEL SUPERIOR ASSISTENCIAL  
 Un. Adm: (195740) HOSP. REG. DE SINOP  
 A Partir de: 02/09/2020 Até 02/09/2020

Processo N.: 483598/2020

Nome: (296973/1) MARINA MAGALHAES  
 Cargo/Função: (12036) NIVEL SUPERIOR ASSISTENCIAL  
 Un. Adm: (195740) HOSP. REG. DE SINOP  
 A Partir de: 01/11/2020 Até 01/11/2020

Processo N.: 85897/2021

Nome: (296973/1) MARINA MAGALHAES  
 Cargo/Função: (12036) NIVEL SUPERIOR ASSISTENCIAL  
 Un. Adm: (195740) HOSP. REG. DE SINOP  
 A Partir de: 01/01/2021 Até 01/01/2021

Processo N.: 339827/2020

Nome: (43720/3) MARINALVA APARECIDA MARTINS DA SILVA  
 Cargo/Função: (4946) PROFIS TEC NIV MEDIO SERV SAUDE SUS  
 Un. Adm: (195715) HOSP. REG. DE COLIDER  
 A Partir de: 02/08/2020 Até 02/08/2020

Processo N.: 104131/2021

Nome: (282225/3) MARINALVA RODRIGUES DA LUZ  
 Cargo/Função: (12038) NIVEL TECNICO ASSISTENCIAL  
 Un. Adm: (195693) HOSP. REG. DE SORRISO  
 A Partir de: 05/01/2021 Até 05/01/2021

Processo N.: 402731/2020

Nome: (292779/1) MARIO OLIVEIRA ROCHA JUNIOR  
 Cargo/Função: (12044) NIVEL MEDIO ADMINISTRATIVO  
 Un. Adm: (195740) HOSP. REG. DE SINOP  
 A Partir de: 26/09/2020 Até 26/09/2020

Processo N.: 200502/2021

Nome: (97282/2) MARISTELA CUCHI  
 Cargo/Função: (4912) PROFIS TEC NIV SUPERIOR SERV SAUDE SUS  
 Un. Adm: (195693) HOSP. REG. DE SORRISO  
 A Partir de: 01/03/2021 Até 01/03/2021

Processo N.: 104131/2021

Nome: (297518/1) MARLENE ANDRADE DE FREITAS  
 Cargo/Função: (12038) NIVEL TECNICO ASSISTENCIAL  
 Un. Adm: (195693) HOSP. REG. DE SORRISO  
 A Partir de: 02/01/2021 Até 02/01/2021

Processo N.: 126765/2021

Nome: (281468/2) MARLENE FERREIRA LOPES  
 Cargo/Função: (12050) NIVEL FUNDAMENTAL  
 Un. Adm: (195715) HOSP. REG. DE COLIDER  
 A Partir de: 04/01/2021 Até 04/01/2021

Processo N.: 439655/2020

Nome: (281468/2) MARLENE FERREIRA LOPES  
 Cargo/Função: (12050) NIVEL FUNDAMENTAL  
 Un. Adm: (195715) HOSP. REG. DE COLIDER  
 A Partir de: 02/10/2020 Até 02/10/2020

Processo N.: 104131/2021

Nome: (110336/7) MARTA LUISA BENVENUTTI  
 Cargo/Função: (12038) NIVEL TECNICO ASSISTENCIAL  
 Un. Adm: (195693) HOSP. REG. DE SORRISO  
 A Partir de: 02/01/2021 Até 02/01/2021

Processo N.: 393165/2020

Nome: (214400/3) MARTA VALERIA BATISTA DE MOURA  
 Cargo/Função: (12038) NIVEL TECNICO ASSISTENCIAL  
 Un. Adm: (195715) HOSP. REG. DE COLIDER  
 A Partir de: 01/09/2020 Até 01/09/2020

Processo N.: 109684/2021

Nome: (297092/1) MATEUS GUILHERME DA SILVA MARTINS  
 Cargo/Função: (12046) NIVEL FUNDAMENTAL ADMINISTRATIVO  
 Un. Adm: (195707) HOSP REG DOUTOR ANTONIO CARLOS SOUTO FONTES  
 A Partir de: 01/02/2021 Até 01/02/2021

Processo N.: 139864/2021

Nome: (299396/1) MATEUS CANDIDO SOJO  
 Cargo/Função: (12046) NIVEL FUNDAMENTAL ADMINISTRATIVO  
 Un. Adm: (195685) HOSP. REG. DE RONDONOPOLIS IRMÃELZA GIOVANELLA  
 A Partir de: 01/12/2020 Até 01/12/2020

Processo N.: 376958/2020

<p>Nome: (299148/1) MATILDE SIQUEIRA Cargo/Função: (12038) NIVEL TECNICO ASSISTENCIAL Un. Adm: (195740) HOSP. REG. DE SINOP A Partir de: 01/08/2020 Até 01/08/2020</p>	<p>Processo N.: 393165/2020 Nome: (281821/2) NEILA AMARAL DA FONSECA Cargo/Função: (12038) NIVEL TECNICO ASSISTENCIAL Un. Adm: (195715) HOSP. REG. DE COLIDER A Partir de: 06/09/2020 Até 06/09/2020</p>
<p>Processo N.: 402755/2020 Nome: (299148/1) MATILDE SIQUEIRA Cargo/Função: (12038) NIVEL TECNICO ASSISTENCIAL Un. Adm: (195740) HOSP. REG. DE SINOP A Partir de: 02/09/2020 Até 02/09/2020</p>	<p>Processo N.: 439655/2020 Nome: (281475/2) NEUZA ALVES DE SOUZA Cargo/Função: (12050) NIVEL FUNDAMENTAL Un. Adm: (195715) HOSP. REG. DE COLIDER A Partir de: 01/10/2020 Até 01/10/2020</p>
<p>Processo N.: 77691/2021 Nome: (299148/1) MATILDE SIQUEIRA Cargo/Função: (12038) NIVEL TECNICO ASSISTENCIAL Un. Adm: (195740) HOSP. REG. DE SINOP A Partir de: 01/12/2020 Até 01/12/2020</p>	<p>Processo N.: 393165/2020 Nome: (254702/4) NIDIA HALATENO Cargo/Função: (12038) NIVEL TECNICO ASSISTENCIAL Un. Adm: (195715) HOSP. REG. DE COLIDER A Partir de: 02/09/2020 Até 02/09/2020</p>
<p>Processo N.: 85999/2021 Nome: (299148/1) MATILDE SIQUEIRA Cargo/Função: (12038) NIVEL TECNICO ASSISTENCIAL Un. Adm: (195740) HOSP. REG. DE SINOP A Partir de: 02/01/2021 Até 02/01/2021</p>	<p>Processo N.: 31171/2021 Nome: (118870/1) NILSON VIEIRA DE MORAIS Cargo/Função: (4989) PROFIS APOIO SERV SAUDE SUS Un. Adm: (195685) HOSP. REG. DE RONDONOPOLIS IRMÃELZA GIOVANELLA A Partir de: 02/10/2020 Até 02/10/2020</p>
<p>Processo N.: 391698/2020 Nome: (295179/1) MAYRA CRISTINA ALVES DE MOURA Cargo/Função: (12036) NIVEL SUPERIOR ASSISTENCIAL Un. Adm: (195715) HOSP. REG. DE COLIDER A Partir de: 01/09/2020 Até 01/09/2020</p>	<p>Processo N.: 371749/2020 Nome: (297034/1) NIURLEIDE GONCALVES DE SOUZA Cargo/Função: (12036) NIVEL SUPERIOR ASSISTENCIAL Un. Adm: (195740) HOSP. REG. DE SINOP A Partir de: 02/07/2020 Até 02/07/2020</p>
<p>Processo N.: 439771/2020 Nome: (295179/1) MAYRA CRISTINA ALVES DE MOURA Cargo/Função: (12036) NIVEL SUPERIOR ASSISTENCIAL Un. Adm: (195715) HOSP. REG. DE COLIDER A Partir de: 01/10/2020 Até 01/10/2020</p>	<p>Processo N.: 402751/2020 Nome: (297034/1) NIURLEIDE GONCALVES DE SOUZA Cargo/Função: (12036) NIVEL SUPERIOR ASSISTENCIAL Un. Adm: (195740) HOSP. REG. DE SINOP A Partir de: 02/09/2020 Até 02/09/2020</p>
<p>Processo N.: 371749/2020 Nome: (292759/2) MAYTTA FERNANDA BARBOSA CASTANHO Cargo/Função: (12036) NIVEL SUPERIOR ASSISTENCIAL Un. Adm: (195740) HOSP. REG. DE SINOP A Partir de: 01/07/2020 Até 01/07/2020</p>	<p>Processo N.: 484233/2020 Nome: (297034/1) NIURLEIDE GONCALVES DE SOUZA Cargo/Função: (12036) NIVEL SUPERIOR ASSISTENCIAL Un. Adm: (195740) HOSP. REG. DE SINOP A Partir de: 01/11/2020 Até 01/11/2020</p>
<p>Processo N.: 41619/2021 Nome: (93159/1) MELISSA DE FATIMA CZARNOBAY Cargo/Função: (4946) PROFIS TEC NIV MEDIO SERV SAUDE SUS Un. Adm: (195693) HOSP. REG. DE SORRISO A Partir de: 01/07/2020 Até 01/07/2020</p>	<p>Processo N.: 85995/2021 Nome: (297034/1) NIURLEIDE GONCALVES DE SOUZA Cargo/Função: (12036) NIVEL SUPERIOR ASSISTENCIAL Un. Adm: (195740) HOSP. REG. DE SINOP A Partir de: 02/01/2021 Até 02/01/2021</p>
<p>Processo N.: 393165/2020 Nome: (289338/2) MICHELLE NUNES DE PAULA BARBOSA Cargo/Função: (12038) NIVEL TECNICO ASSISTENCIAL Un. Adm: (195715) HOSP. REG. DE COLIDER A Partir de: 02/09/2020 Até 02/09/2020</p>	<p>Processo N.: 371749/2020 Nome: (292178/2) ODETE DO CARMO DE SOUZA Cargo/Função: (12036) NIVEL SUPERIOR ASSISTENCIAL Un. Adm: (195740) HOSP. REG. DE SINOP A Partir de: 09/07/2020 Até 09/07/2020</p>
<p>Processo N.: 109684/2021 Nome: (301149/1) MICHELY HILQUEAS DE SOUZA STROESNER Cargo/Função: (12044) NIVEL MEDIO ADMINISTRATIVO Un. Adm: (195707) HOSP REG DOUTOR ANTONIO CARLOS SOUTO FONTES A Partir de: 01/02/2021 Até 01/02/2021</p>	<p>Processo N.: 402751/2020 Nome: (292178/2) ODETE DO CARMO DE SOUZA Cargo/Função: (12036) NIVEL SUPERIOR ASSISTENCIAL Un. Adm: (195740) HOSP. REG. DE SINOP A Partir de: 01/09/2020 Até 01/09/2020</p>
<p>Processo N.: 168124/2021 Nome: (301149/1) MICHELY HILQUEAS DE SOUZA STROESNER Cargo/Função: (12044) NIVEL MEDIO ADMINISTRATIVO Un. Adm: (195707) HOSP REG DOUTOR ANTONIO CARLOS SOUTO FONTES A Partir de: 02/03/2021 Até 02/03/2021</p>	<p>Processo N.: 484233/2020 Nome: (292178/2) ODETE DO CARMO DE SOUZA Cargo/Função: (12036) NIVEL SUPERIOR ASSISTENCIAL Un. Adm: (195740) HOSP. REG. DE SINOP A Partir de: 26/11/2020 Até 26/11/2020</p>
<p>Processo N.: 393165/2020 Nome: (114521/6) NADIA CRISTINA TEIXEIRA Cargo/Função: (12038) NIVEL TECNICO ASSISTENCIAL Un. Adm: (195715) HOSP. REG. DE COLIDER A Partir de: 01/09/2020 Até 01/09/2020</p>	<p>Processo N.: 129204/2021 Nome: (90068/1) OLINDA APARECIDA COSTA Cargo/Função: (4946) PROFIS TEC NIV MEDIO SERV SAUDE SUS Un. Adm: (195715) HOSP. REG. DE COLIDER A Partir de: 01/01/2021 Até 01/01/2021</p>
<p>Processo N.: 371749/2020 Nome: (296969/1) NATIELI INACIO BUENO Cargo/Função: (12036) NIVEL SUPERIOR ASSISTENCIAL Un. Adm: (195740) HOSP. REG. DE SINOP A Partir de: 04/07/2020 Até 04/07/2020</p>	<p>Processo N.: 339827/2020 Nome: (90068/1) OLINDA APARECIDA COSTA Cargo/Função: (4946) PROFIS TEC NIV MEDIO SERV SAUDE SUS Un. Adm: (195715) HOSP. REG. DE COLIDER A Partir de: 02/08/2020 Até 02/08/2020</p>
<p>Processo N.: 402751/2020 Nome: (296969/1) NATIELI INACIO BUENO Cargo/Função: (12036) NIVEL SUPERIOR ASSISTENCIAL Un. Adm: (195740) HOSP. REG. DE SINOP A Partir de: 02/09/2020 Até 02/09/2020</p>	<p>Processo N.: 474325/2020 Nome: (296375/1) OSDINEIA APARECIDA MIRANDA DE LARA Cargo/Função: (12050) NIVEL FUNDAMENTAL Un. Adm: (195731) HOSP REG DE ALTA FLORESTA ALBERT SABIN A Partir de: 01/11/2020 Até 01/11/2020</p>
<p>Processo N.: 484233/2020 Nome: (296969/1) NATIELI INACIO BUENO Cargo/Função: (12036) NIVEL SUPERIOR ASSISTENCIAL Un. Adm: (195740) HOSP. REG. DE SINOP A Partir de: 01/11/2020 Até 01/11/2020</p>	<p>Processo N.: 371749/2020 Nome: (298553/1) PATRICIA BATISTA DE OLIVEIRA Cargo/Função: (12036) NIVEL SUPERIOR ASSISTENCIAL Un. Adm: (195740) HOSP. REG. DE SINOP A Partir de: 01/07/2020 Até 01/07/2020</p>
<p>Processo N.: 85995/2021 Nome: (296969/1) NATIELI INACIO BUENO Cargo/Função: (12036) NIVEL SUPERIOR ASSISTENCIAL Un. Adm: (195740) HOSP. REG. DE SINOP A Partir de: 02/01/2021 Até 02/01/2021</p>	<p>Processo N.: 402751/2020 Nome: (298553/1) PATRICIA BATISTA DE OLIVEIRA Cargo/Função: (12036) NIVEL SUPERIOR ASSISTENCIAL Un. Adm: (195740) HOSP. REG. DE SINOP A Partir de: 03/09/2020 Até 03/09/2020</p>
<p>Processo N.: 439655/2020 Nome: (300462/1) NAYANE MARQUES LEANDRO Cargo/Função: (12050) NIVEL FUNDAMENTAL Un. Adm: (195715) HOSP. REG. DE COLIDER A Partir de: 07/10/2020 Até 07/10/2020</p>	<p>Processo N.: 484233/2020 Nome: (298553/1) PATRICIA BATISTA DE OLIVEIRA Cargo/Função: (12036) NIVEL SUPERIOR ASSISTENCIAL Un. Adm: (195740) HOSP. REG. DE SINOP A Partir de: 02/11/2020 Até 02/11/2020</p>
<p>Processo N.: 104131/2021 Nome: (77756/7) NEIDE BREZOLIN CIMI Cargo/Função: (12038) NIVEL TECNICO ASSISTENCIAL Un. Adm: (195693) HOSP. REG. DE SORRISO A Partir de: 01/01/2021 Até 01/01/2021</p>	<p>Processo N.: 85995/2021 Nome: (298553/1) PATRICIA BATISTA DE OLIVEIRA Cargo/Função: (12036) NIVEL SUPERIOR ASSISTENCIAL Un. Adm: (195740) HOSP. REG. DE SINOP</p>

A Partir de: 01/01/2021 Até 01/01/2021

Processo N.: 393165/2020

Nome: (295180/1) PATRICIA DA SILVA ANDRADE  
Cargo/Função: (12038) NIVEL TECNICO ASSISTENCIAL  
Un. Adm: (195715) HOSP. REG. DE COLIDER  
A Partir de: 07/09/2020 Até 07/09/2020

Processo N.: 104131/2021

Nome: (137654/3) PATRICIA FERRAZ  
Cargo/Função: (12038) NIVEL TECNICO ASSISTENCIAL  
Un. Adm: (195693) HOSP. REG. DE SORRISO  
A Partir de: 02/01/2021 Até 02/01/2021

Processo N.: 200558/2021

Nome: (69881/3) PAULO JOSE GAMBA DE OLIVEIRA  
Cargo/Função: (4912) PROFIS TEC NIV SUPERIOR SERV SAUDE SUS  
Un. Adm: (195693) HOSP. REG. DE SORRISO  
A Partir de: 01/03/2021 Até 01/03/2021

Processo N.: 41619/2021

Nome: (69881/3) PAULO JOSE GAMBA DE OLIVEIRA  
Cargo/Função: (4912) PROFIS TEC NIV SUPERIOR SERV SAUDE SUS  
Un. Adm: (195693) HOSP. REG. DE SORRISO  
A Partir de: 02/07/2020 Até 02/07/2020

Processo N.: 371735/2020

Nome: (299462/1) PAULO VIEIRA DE ALMEIDA JUNIOR  
Cargo/Função: (12046) NIVEL FUNDAMENTAL ADMINISTRATIVO  
Un. Adm: (195740) HOSP. REG. DE SINOP  
A Partir de: 02/07/2020 Até 02/07/2020

Processo N.: 402753/2020

Nome: (299462/1) PAULO VIEIRA DE ALMEIDA JUNIOR  
Cargo/Função: (12046) NIVEL FUNDAMENTAL ADMINISTRATIVO  
Un. Adm: (195740) HOSP. REG. DE SINOP  
A Partir de: 02/09/2020 Até 02/09/2020

Processo N.: 483646/2020

Nome: (299462/1) PAULO VIEIRA DE ALMEIDA JUNIOR  
Cargo/Função: (12046) NIVEL FUNDAMENTAL ADMINISTRATIVO  
Un. Adm: (195740) HOSP. REG. DE SINOP  
A Partir de: 01/11/2020 Até 01/11/2020

Processo N.: 402743/2020

Nome: (293203/2) PEDRO NUNES BARROSO NETO  
Cargo/Função: (12036) NIVEL SUPERIOR ASSISTENCIAL  
Un. Adm: (195740) HOSP. REG. DE SINOP  
A Partir de: 01/09/2020 Até 01/09/2020

Processo N.: 483598/2020

Nome: (293203/2) PEDRO NUNES BARROSO NETO  
Cargo/Função: (12036) NIVEL SUPERIOR ASSISTENCIAL  
Un. Adm: (195740) HOSP. REG. DE SINOP  
A Partir de: 02/11/2020 Até 02/11/2020

Processo N.: 85897/2021

Nome: (293203/2) PEDRO NUNES BARROSO NETO  
Cargo/Função: (12036) NIVEL SUPERIOR ASSISTENCIAL  
Un. Adm: (195740) HOSP. REG. DE SINOP  
A Partir de: 03/01/2021 Até 03/01/2021

Processo N.: 371775/2020

Nome: (300399/1) POLIANNA SILVA  
Cargo/Função: (12044) NIVEL MEDIO ADMINISTRATIVO  
Un. Adm: (195740) HOSP. REG. DE SINOP  
A Partir de: 22/07/2020 Até 22/07/2020

Processo N.: 402731/2020

Nome: (300399/1) POLIANNA SILVA  
Cargo/Função: (12044) NIVEL MEDIO ADMINISTRATIVO  
Un. Adm: (195740) HOSP. REG. DE SINOP  
A Partir de: 02/09/2020 Até 02/09/2020

Processo N.: 483547/2020

Nome: (300399/1) POLIANNA SILVA  
Cargo/Função: (12044) NIVEL MEDIO ADMINISTRATIVO  
Un. Adm: (195740) HOSP. REG. DE SINOP  
A Partir de: 01/11/2020 Até 01/11/2020

Processo N.: 391698/2020

Nome: (281809/2) RAFAEL DA CONCEICAO COLONELLI  
Cargo/Função: (12036) NIVEL SUPERIOR ASSISTENCIAL  
Un. Adm: (195715) HOSP. REG. DE COLIDER  
A Partir de: 02/09/2020 Até 02/09/2020

Processo N.: 439771/2020

Nome: (281809/2) RAFAEL DA CONCEICAO COLONELLI  
Cargo/Função: (12036) NIVEL SUPERIOR ASSISTENCIAL  
Un. Adm: (195715) HOSP. REG. DE COLIDER  
A Partir de: 02/10/2020 Até 02/10/2020

Processo N.: 10244/2021

Nome: (300894/1) RAFAELA MARQUES DE OLIVEIRA  
Cargo/Função: (12038) NIVEL TECNICO ASSISTENCIAL  
Un. Adm: (118710) UNID.ESPEC. DE CONTR. MOVIMENTACAO DE PESSOAL  
A Partir de: 02/11/2020 Até 02/11/2020

Processo N.: 371775/2020

Nome: (293058/1) RAFAELA SILVA BASSICHETTE  
Cargo/Função: (12044) NIVEL MEDIO ADMINISTRATIVO  
Un. Adm: (195740) HOSP. REG. DE SINOP  
A Partir de: 12/07/2020 Até 12/07/2020

Processo N.: 393165/2020

Nome: (203073/8) RAFAELE CRISTINA LEITE

Cargo/Função: (12038) NIVEL TECNICO ASSISTENCIAL  
Un. Adm: (195715) HOSP. REG. DE COLIDER  
A Partir de: 01/09/2020 Até 01/09/2020

Processo N.: 104131/2021

Nome: (296484/1) RAIMUNDA NONATA SALES DA SILVA  
Cargo/Função: (12038) NIVEL TECNICO ASSISTENCIAL  
Un. Adm: (195693) HOSP. REG. DE SORRISO  
A Partir de: 01/01/2021 Até 01/01/2021

Processo N.: 371749/2020

Nome: (298552/1) RAINA CLARIAN BERGO SOARES  
Cargo/Função: (12036) NIVEL SUPERIOR ASSISTENCIAL  
Un. Adm: (195740) HOSP. REG. DE SINOP  
A Partir de: 01/07/2020 Até 01/07/2020

Processo N.: 402751/2020

Nome: (298552/1) RAINA CLARIAN BERGO SOARES  
Cargo/Função: (12036) NIVEL SUPERIOR ASSISTENCIAL  
Un. Adm: (195740) HOSP. REG. DE SINOP  
A Partir de: 03/09/2020 Até 03/09/2020

Processo N.: 484233/2020

Nome: (298552/1) RAINA CLARIAN BERGO SOARES  
Cargo/Função: (12036) NIVEL SUPERIOR ASSISTENCIAL  
Un. Adm: (195740) HOSP. REG. DE SINOP  
A Partir de: 02/11/2020 Até 02/11/2020

Processo N.: 85995/2021

Nome: (298552/1) RAINA CLARIAN BERGO SOARES  
Cargo/Função: (12036) NIVEL SUPERIOR ASSISTENCIAL  
Un. Adm: (195740) HOSP. REG. DE SINOP  
A Partir de: 01/01/2021 Até 01/01/2021

Processo N.: 371691/2020

Nome: (299681/1) RAPHAEL PAVANELLI DO COUTO  
Cargo/Função: (12040) NIVEL AUXILIAR ASSISTENCIAL  
Un. Adm: (195740) HOSP. REG. DE SINOP  
A Partir de: 11/07/2020 Até 11/07/2020

Processo N.: 402739/2020

Nome: (299681/1) RAPHAEL PAVANELLI DO COUTO  
Cargo/Função: (12040) NIVEL AUXILIAR ASSISTENCIAL  
Un. Adm: (195740) HOSP. REG. DE SINOP  
A Partir de: 01/09/2020 Até 01/09/2020

Processo N.: 429687/2020

Nome: (299681/1) RAPHAEL PAVANELLI DO COUTO  
Cargo/Função: (12040) NIVEL AUXILIAR ASSISTENCIAL  
Un. Adm: (195740) HOSP. REG. DE SINOP  
A Partir de: 01/10/2020 Até 01/10/2020

Processo N.: 483615/2020

Nome: (299681/1) RAPHAEL PAVANELLI DO COUTO  
Cargo/Função: (12040) NIVEL AUXILIAR ASSISTENCIAL  
Un. Adm: (195740) HOSP. REG. DE SINOP  
A Partir de: 02/11/2020 Até 02/11/2020

Processo N.: 104131/2021

Nome: (296580/1) REGINA FERREIRA DE OLIVEIRA  
Cargo/Função: (12038) NIVEL TECNICO ASSISTENCIAL  
Un. Adm: (195693) HOSP. REG. DE SORRISO  
A Partir de: 02/01/2021 Até 02/01/2021

Processo N.: 348715/2020

Nome: (296013/1) REGINALDO DOS SANTOS RODRIGUES  
Cargo/Função: (12038) NIVEL TECNICO ASSISTENCIAL  
Un. Adm: (195731) HOSP REG DE ALTA FLORESTA ALBERT SABIN  
A Partir de: 02/08/2020 Até 02/08/2020

Processo N.: 197442/2021

Nome: (296386/1) RENATA MONEGAT  
Cargo/Função: (12038) NIVEL TECNICO ASSISTENCIAL  
Un. Adm: (195715) HOSP. REG. DE COLIDER  
A Partir de: 01/04/2021 Até 01/04/2021

Processo N.: 474325/2020

Nome: (281430/2) RITA APARECIDA CALDEIRA FIGUEIREDO  
Cargo/Função: (12050) NIVEL FUNDAMENTAL  
Un. Adm: (195731) HOSP REG DE ALTA FLORESTA ALBERT SABIN  
A Partir de: 02/11/2020 Até 02/11/2020

Processo N.: 339261/2020

Nome: (281321/2) ROBERTO PEREIRA DOS SANTOS  
Cargo/Função: (12046) NIVEL FUNDAMENTAL ADMINISTRATIVO  
Un. Adm: (195715) HOSP. REG. DE COLIDER  
A Partir de: 01/08/2020 Até 01/08/2020

Processo N.: 393165/2020

Nome: (206843/4) ROGERIO NEGRAO BENTO DE OLIVEIRA  
Cargo/Função: (12038) NIVEL TECNICO ASSISTENCIAL  
Un. Adm: (195715) HOSP. REG. DE COLIDER  
A Partir de: 02/09/2020 Até 02/09/2020

Processo N.: 391698/2020

Nome: (208199/3) ROGERIO NUNES SILVA  
Cargo/Função: (12036) NIVEL SUPERIOR ASSISTENCIAL  
Un. Adm: (195715) HOSP. REG. DE COLIDER  
A Partir de: 01/09/2020 Até 01/09/2020

Processo N.: 439771/2020

Nome: (208199/3) ROGERIO NUNES SILVA  
Cargo/Função: (12036) NIVEL SUPERIOR ASSISTENCIAL  
Un. Adm: (195715) HOSP. REG. DE COLIDER  
A Partir de: 01/10/2020 Até 01/10/2020

Processo N.: 109684/2021  
 Nome: (297090/1) RONE PEREIRA LEANDRO  
 Cargo/Função: (12046) NIVEL FUNDAMENTAL ADMINISTRATIVO  
 Un. Adm: (195707) HOSP REG DOUTOR ANTONIO CARLOS SOUTO FONTES  
 A Partir de: 02/02/2021 Até 02/02/2021

Processo N.: 126765/2021  
 Nome: (281416/2) ROSA PINHEIRO  
 Cargo/Função: (12050) NIVEL FUNDAMENTAL  
 Un. Adm: (195715) HOSP. REG. DE COLIDER  
 A Partir de: 02/01/2021 Até 02/01/2021

Processo N.: 439655/2020  
 Nome: (281416/2) ROSA PINHEIRO  
 Cargo/Função: (12050) NIVEL FUNDAMENTAL  
 Un. Adm: (195715) HOSP. REG. DE COLIDER  
 A Partir de: 02/10/2020 Até 02/10/2020

Processo N.: 126765/2021  
 Nome: (281481/2) ROSALVA JOSE SOARES  
 Cargo/Função: (12050) NIVEL FUNDAMENTAL  
 Un. Adm: (195715) HOSP. REG. DE COLIDER  
 A Partir de: 01/01/2021 Até 01/01/2021

Processo N.: 439655/2020  
 Nome: (281481/2) ROSALVA JOSE SOARES  
 Cargo/Função: (12050) NIVEL FUNDAMENTAL  
 Un. Adm: (195715) HOSP. REG. DE COLIDER  
 A Partir de: 01/10/2020 Até 01/10/2020

Processo N.: 77691/2021  
 Nome: (292864/2) ROSELAINÉ GONCALVES  
 Cargo/Função: (12038) NIVEL TECNICO ASSISTENCIAL  
 Un. Adm: (195740) HOSP. REG. DE SINOP  
 A Partir de: 01/12/2020 Até 01/12/2020

Processo N.: 85999/2021  
 Nome: (292864/2) ROSELAINÉ GONCALVES  
 Cargo/Função: (12038) NIVEL TECNICO ASSISTENCIAL  
 Un. Adm: (195740) HOSP. REG. DE SINOP  
 A Partir de: 02/01/2021 Até 02/01/2021

Processo N.: 393165/2020  
 Nome: (281509/2) ROSEMARY SOARES THOME  
 Cargo/Função: (12038) NIVEL TECNICO ASSISTENCIAL  
 Un. Adm: (195715) HOSP. REG. DE COLIDER  
 A Partir de: 02/09/2020 Até 02/09/2020

Processo N.: 308996/2020  
 Nome: (234135/4) ROSENILDA PEREIRA DA SILVA DE SOUZA  
 Cargo/Função: (12036) NIVEL SUPERIOR ASSISTENCIAL  
 Un. Adm: (195731) HOSP REG DE ALTA FLORESTA ALBERT SABIN  
 A Partir de: 01/07/2020 Até 01/07/2020

Processo N.: 499998/2020  
 Nome: (281217/2) ROSILDA PEREIRA DA SILVA JUVENIANO  
 Cargo/Função: (12038) NIVEL TECNICO ASSISTENCIAL  
 Un. Adm: (195731) HOSP REG DE ALTA FLORESTA ALBERT SABIN  
 A Partir de: 03/11/2020 Até 03/11/2020

Processo N.: 402751/2020  
 Nome: (212242/4) ROSILDA SOARES DE OLIVEIRA  
 Cargo/Função: (12036) NIVEL SUPERIOR ASSISTENCIAL  
 Un. Adm: (195740) HOSP. REG. DE SINOP  
 A Partir de: 02/09/2020 Até 02/09/2020

Processo N.: 484233/2020  
 Nome: (212242/4) ROSILDA SOARES DE OLIVEIRA  
 Cargo/Função: (12036) NIVEL SUPERIOR ASSISTENCIAL  
 Un. Adm: (195740) HOSP. REG. DE SINOP  
 A Partir de: 02/11/2020 Até 02/11/2020

Processo N.: 85995/2021  
 Nome: (212242/4) ROSILDA SOARES DE OLIVEIRA  
 Cargo/Função: (12036) NIVEL SUPERIOR ASSISTENCIAL  
 Un. Adm: (195740) HOSP. REG. DE SINOP  
 A Partir de: 04/01/2021 Até 04/01/2021

Processo N.: 104131/2021  
 Nome: (296848/1) ROSILEIDE BARROS  
 Cargo/Função: (12038) NIVEL TECNICO ASSISTENCIAL  
 Un. Adm: (195693) HOSP. REG. DE SORRISO  
 A Partir de: 02/01/2021 Até 02/01/2021

Processo N.: 41619/2021  
 Nome: (42127/2) ROSILENE JUSTEN  
 Cargo/Função: (4946) PROFIS TEC NIV MEDIO SERV SAUDE SUS  
 Un. Adm: (195693) HOSP. REG. DE SORRISO  
 A Partir de: 01/07/2020 Até 01/07/2020

Processo N.: 129563/2021  
 Nome: (131878/4) ROSILENE SANTANA DE SOUZA  
 Cargo/Função: (12038) NIVEL TECNICO ASSISTENCIAL  
 Un. Adm: (195685) HOSP. REG. DE RONDONOPOLIS IRMÆLZA GIOVANELLA  
 A Partir de: 06/12/2020 Até 06/12/2020

Processo N.: 376958/2020  
 Nome: (299155/1) ROSINALDA GOMES REIS  
 Cargo/Função: (12038) NIVEL TECNICO ASSISTENCIAL  
 Un. Adm: (195740) HOSP. REG. DE SINOP  
 A Partir de: 02/08/2020 Até 02/08/2020

Processo N.: 402755/2020  
 Nome: (299155/1) ROSINALDA GOMES REIS  
 Cargo/Função: (12038) NIVEL TECNICO ASSISTENCIAL  
 Un. Adm: (195740) HOSP. REG. DE SINOP

A Partir de: 01/09/2020 Até 01/09/2020

Processo N.: 77691/2021  
 Nome: (299155/1) ROSINALDA GOMES REIS  
 Cargo/Função: (12038) NIVEL TECNICO ASSISTENCIAL  
 Un. Adm: (195740) HOSP. REG. DE SINOP  
 A Partir de: 02/12/2020 Até 02/12/2020

Processo N.: 85999/2021  
 Nome: (299155/1) ROSINALDA GOMES REIS  
 Cargo/Função: (12038) NIVEL TECNICO ASSISTENCIAL  
 Un. Adm: (195740) HOSP. REG. DE SINOP  
 A Partir de: 01/01/2021 Até 01/01/2021

Processo N.: 197435/2021  
 Nome: (138369/6) ROZANGELA DE JESUS COSTA DA SILVA  
 Cargo/Função: (12038) NIVEL TECNICO ASSISTENCIAL  
 Un. Adm: (195715) HOSP. REG. DE COLIDER  
 A Partir de: 01/04/2021 Até 01/04/2021

Processo N.: 57026/2021  
 Nome: (295714/1) RUY BARBOSA DO NASCIMENTO  
 Cargo/Função: (12054) CONDUTOR DE AMBULANCIA  
 Un. Adm: (118710) UNID.ESPEC. DE CONTR. MOVIMENTACAO DE PESSOAL  
 A Partir de: 01/01/2021 Até 01/01/2021

Processo N.: 129204/2021  
 Nome: (43738/2) SALETE ELIAS DA CONCEICAO  
 Cargo/Função: (4946) PROFIS TEC NIV MEDIO SERV SAUDE SUS  
 Un. Adm: (195715) HOSP. REG. DE COLIDER  
 A Partir de: 01/01/2021 Até 01/01/2021

Processo N.: 41619/2021  
 Nome: (86242/1) SALETE FIGUEIRO PEDROSO  
 Cargo/Função: (4946) PROFIS TEC NIV MEDIO SERV SAUDE SUS  
 Un. Adm: (195693) HOSP. REG. DE SORRISO  
 A Partir de: 02/07/2020 Até 02/07/2020

Processo N.: 376958/2020  
 Nome: (247862/11) SARA MARIA GOMES  
 Cargo/Função: (12038) NIVEL TECNICO ASSISTENCIAL  
 Un. Adm: (195740) HOSP. REG. DE SINOP  
 A Partir de: 04/08/2020 Até 04/08/2020

Processo N.: 402755/2020  
 Nome: (247862/11) SARA MARIA GOMES  
 Cargo/Função: (12038) NIVEL TECNICO ASSISTENCIAL  
 Un. Adm: (195740) HOSP. REG. DE SINOP  
 A Partir de: 01/09/2020 Até 01/09/2020

Processo N.: 77691/2021  
 Nome: (247862/11) SARA MARIA GOMES  
 Cargo/Função: (12038) NIVEL TECNICO ASSISTENCIAL  
 Un. Adm: (195740) HOSP. REG. DE SINOP  
 A Partir de: 02/12/2020 Até 02/12/2020

Processo N.: 85999/2021  
 Nome: (247862/11) SARA MARIA GOMES  
 Cargo/Função: (12038) NIVEL TECNICO ASSISTENCIAL  
 Un. Adm: (195740) HOSP. REG. DE SINOP  
 A Partir de: 05/01/2021 Até 05/01/2021

Processo N.: 104201/2021  
 Nome: (296357/1) SEBASTIANA LEITE DA SILVA  
 Cargo/Função: (12038) NIVEL TECNICO ASSISTENCIAL  
 Un. Adm: (118710) UNID.ESPEC. DE CONTR. MOVIMENTACAO DE PESSOAL  
 A Partir de: 02/02/2021 Até 02/02/2021

Processo N.: 129563/2021  
 Nome: (214944/2) SERGIO CARVALHO COSTA  
 Cargo/Função: (12038) NIVEL TECNICO ASSISTENCIAL  
 Un. Adm: (195685) HOSP. REG. DE RONDONOPOLIS IRMÆLZA GIOVANELLA  
 A Partir de: 04/12/2020 Até 04/12/2020

Processo N.: 129204/2021  
 Nome: (43741/2) SERGIO DOS SANTOS POLIDORIO  
 Cargo/Função: (4946) PROFIS TEC NIV MEDIO SERV SAUDE SUS  
 Un. Adm: (195715) HOSP. REG. DE COLIDER  
 A Partir de: 02/01/2021 Até 02/01/2021

Processo N.: 430567/2020  
 Nome: (43741/2) SERGIO DOS SANTOS POLIDORIO  
 Cargo/Função: (4946) PROFIS TEC NIV MEDIO SERV SAUDE SUS  
 Un. Adm: (195715) HOSP. REG. DE COLIDER  
 A Partir de: 02/10/2020 Até 02/10/2020

Processo N.: 215525/2021  
 Nome: (71116/3) SIDNEI ALE ROSSETTO  
 Cargo/Função: (4912) PROFIS TEC NIV SUPERIOR SERV SAUDE SUS  
 Un. Adm: (195715) HOSP. REG. DE COLIDER  
 A Partir de: 01/04/2021 Até 01/04/2021

Processo N.: 339857/2020  
 Nome: (71116/3) SIDNEI ALE ROSSETTO  
 Cargo/Função: (4912) PROFIS TEC NIV SUPERIOR SERV SAUDE SUS  
 Un. Adm: (195715) HOSP. REG. DE COLIDER  
 A Partir de: 02/08/2020 Até 02/08/2020

Processo N.: 392531/2020  
 Nome: (71116/3) SIDNEI ALE ROSSETTO  
 Cargo/Função: (4912) PROFIS TEC NIV SUPERIOR SERV SAUDE SUS  
 Un. Adm: (195715) HOSP. REG. DE COLIDER  
 A Partir de: 01/09/2020 Até 01/09/2020

Processo N.: 430585/2020  
 Nome: (71116/3) SIDNEI ALE ROSSETTO

Cargo/Função: (4912) PROFIS TEC NIV SUPERIOR SERV SAUDE SUS  
Un. Adm: (195715) HOSP. REG. DE COLIDER  
A Partir de: 01/10/2020 Até 01/10/2020

Processo N.: 365376/2020  
Nome: (281485/2) SIDNEIA APARECIDA DOS SANTOS  
Cargo/Função: (12050) NIVEL FUNDAMENTAL  
Un. Adm: (195715) HOSP. REG. DE COLIDER  
A Partir de: 03/08/2020 Até 03/08/2020

Processo N.: 371749/2020  
Nome: (292552/2) SILVANA LOPES FERNANDES  
Cargo/Função: (12036) NIVEL SUPERIOR ASSISTENCIAL  
Un. Adm: (195740) HOSP. REG. DE SINOP  
A Partir de: 02/07/2020 Até 02/07/2020

Processo N.: 402751/2020  
Nome: (292552/2) SILVANA LOPES FERNANDES  
Cargo/Função: (12036) NIVEL SUPERIOR ASSISTENCIAL  
Un. Adm: (195740) HOSP. REG. DE SINOP  
A Partir de: 02/09/2020 Até 02/09/2020

Processo N.: 484233/2020  
Nome: (292552/2) SILVANA LOPES FERNANDES  
Cargo/Função: (12036) NIVEL SUPERIOR ASSISTENCIAL  
Un. Adm: (195740) HOSP. REG. DE SINOP  
A Partir de: 01/11/2020 Até 01/11/2020

Processo N.: 85995/2021  
Nome: (292552/2) SILVANA LOPES FERNANDES  
Cargo/Função: (12036) NIVEL SUPERIOR ASSISTENCIAL  
Un. Adm: (195740) HOSP. REG. DE SINOP  
A Partir de: 02/01/2021 Até 02/01/2021

Processo N.: 104104/2021  
Nome: (90053/1) SILVANIA BARON EHRHARDT  
Cargo/Função: (4989) PROFIS APOIO SERV SAUDE SUS  
Un. Adm: (195693) HOSP. REG. DE SORRISO  
A Partir de: 31/01/2021 Até 31/01/2021

Processo N.: 41619/2021  
Nome: (90053/1) SILVANIA BARON EHRHARDT  
Cargo/Função: (4989) PROFIS APOIO SERV SAUDE SUS  
Un. Adm: (195693) HOSP. REG. DE SORRISO  
A Partir de: 01/07/2020 Até 01/07/2020

Processo N.: 129251/2021  
Nome: (95227/1) SILVANIA IRES COSTA  
Cargo/Função: (4946) PROFIS TEC NIV MEDIO SERV SAUDE SUS  
Un. Adm: (195685) HOSP. REG. DE RONDONOPOLIS IRMÆLZA GIOVANELLÀ  
A Partir de: 03/12/2020 Até 03/12/2020

Processo N.: 393165/2020  
Nome: (200303/4) SIMONIA HIGINO DE MOURA ALVES  
Cargo/Função: (12038) NIVEL TECNICO ASSISTENCIAL  
Un. Adm: (195715) HOSP. REG. DE COLIDER  
A Partir de: 02/09/2020 Até 02/09/2020

Processo N.: 376958/2020  
Nome: (299156/1) SIRLEI DE OLIVEIRA GALVAO  
Cargo/Função: (12038) NIVEL TECNICO ASSISTENCIAL  
Un. Adm: (195740) HOSP. REG. DE SINOP  
A Partir de: 01/08/2020 Até 01/08/2020

Processo N.: 402755/2020  
Nome: (299156/1) SIRLEI DE OLIVEIRA GALVAO  
Cargo/Função: (12038) NIVEL TECNICO ASSISTENCIAL  
Un. Adm: (195740) HOSP. REG. DE SINOP  
A Partir de: 02/09/2020 Até 02/09/2020

Processo N.: 77691/2021  
Nome: (299156/1) SIRLEI DE OLIVEIRA GALVAO  
Cargo/Função: (12038) NIVEL TECNICO ASSISTENCIAL  
Un. Adm: (195740) HOSP. REG. DE SINOP  
A Partir de: 01/12/2020 Até 01/12/2020

Processo N.: 85999/2021  
Nome: (299156/1) SIRLEI DE OLIVEIRA GALVAO  
Cargo/Função: (12038) NIVEL TECNICO ASSISTENCIAL  
Un. Adm: (195740) HOSP. REG. DE SINOP  
A Partir de: 04/01/2021 Até 04/01/2021

Processo N.: 393165/2020  
Nome: (123623/6) SIVIANO LLOPIS DE ARRUDA  
Cargo/Função: (12038) NIVEL TECNICO ASSISTENCIAL  
Un. Adm: (195715) HOSP. REG. DE COLIDER  
A Partir de: 02/09/2020 Até 02/09/2020

Processo N.: 104104/2021  
Nome: (95260/1) SOFIA FELIX  
Cargo/Função: (4989) PROFIS APOIO SERV SAUDE SUS  
Un. Adm: (195693) HOSP. REG. DE SORRISO  
A Partir de: 02/01/2021 Até 02/01/2021

Processo N.: 376958/2020  
Nome: (292630/1) SOLANGE DIANA KROSKI  
Cargo/Função: (12038) NIVEL TECNICO ASSISTENCIAL  
Un. Adm: (195740) HOSP. REG. DE SINOP  
A Partir de: 02/08/2020 Até 02/08/2020

Processo N.: 402755/2020  
Nome: (292630/1) SOLANGE DIANA KROSKI  
Cargo/Função: (12038) NIVEL TECNICO ASSISTENCIAL  
Un. Adm: (195740) HOSP. REG. DE SINOP  
A Partir de: 03/09/2020 Até 03/09/2020

Processo N.: 77691/2021  
Nome: (292630/1) SOLANGE DIANA KROSKI  
Cargo/Função: (12038) NIVEL TECNICO ASSISTENCIAL  
Un. Adm: (195740) HOSP. REG. DE SINOP  
A Partir de: 02/12/2020 Até 02/12/2020

Processo N.: 85999/2021  
Nome: (292630/1) SOLANGE DIANA KROSKI  
Cargo/Função: (12038) NIVEL TECNICO ASSISTENCIAL  
Un. Adm: (195740) HOSP. REG. DE SINOP  
A Partir de: 01/01/2021 Até 01/01/2021

Processo N.: 187363/2021  
Nome: (298624/1) STEPHANNI FIGUEIREDO DA SILVA  
Cargo/Função: (12036) NIVEL SUPERIOR ASSISTENCIAL  
Un. Adm: (198315) GER. DO PROG. ESTADUAL DE IMUNIZACAO  
A Partir de: 02/04/2021 Até 02/04/2021

Processo N.: 371691/2020  
Nome: (299682/1) SUSAN CHAGAS REIS  
Cargo/Função: (12040) NIVEL AUXILIAR ASSISTENCIAL  
Un. Adm: (195740) HOSP. REG. DE SINOP  
A Partir de: 10/07/2020 Até 10/07/2020

Processo N.: 402739/2020  
Nome: (299682/1) SUSAN CHAGAS REIS  
Cargo/Função: (12040) NIVEL AUXILIAR ASSISTENCIAL  
Un. Adm: (195740) HOSP. REG. DE SINOP  
A Partir de: 02/09/2020 Até 02/09/2020

Processo N.: 429687/2020  
Nome: (299682/1) SUSAN CHAGAS REIS  
Cargo/Função: (12040) NIVEL AUXILIAR ASSISTENCIAL  
Un. Adm: (195740) HOSP. REG. DE SINOP  
A Partir de: 02/10/2020 Até 02/10/2020

Processo N.: 483615/2020  
Nome: (299682/1) SUSAN CHAGAS REIS  
Cargo/Função: (12040) NIVEL AUXILIAR ASSISTENCIAL  
Un. Adm: (195740) HOSP. REG. DE SINOP  
A Partir de: 01/11/2020 Até 01/11/2020

Processo N.: 77614/2021  
Nome: (299682/1) SUSAN CHAGAS REIS  
Cargo/Função: (12040) NIVEL AUXILIAR ASSISTENCIAL  
Un. Adm: (195740) HOSP. REG. DE SINOP  
A Partir de: 01/12/2020 Até 01/12/2020

Processo N.: 85932/2021  
Nome: (299682/1) SUSAN CHAGAS REIS  
Cargo/Função: (12040) NIVEL AUXILIAR ASSISTENCIAL  
Un. Adm: (195740) HOSP. REG. DE SINOP  
A Partir de: 01/01/2021 Até 01/01/2021

Processo N.: 474325/2020  
Nome: (277267/4) TALITA DA SILVA DA CRUZ COSTA  
Cargo/Função: (12050) NIVEL FUNDAMENTAL  
Un. Adm: (195731) HOSP REG DE ALTA FLORESTA ALBERT SABIN  
A Partir de: 02/11/2020 Até 02/11/2020

Processo N.: 371749/2020  
Nome: (292206/2) TATIANE SALU DA SILVA  
Cargo/Função: (12036) NIVEL SUPERIOR ASSISTENCIAL  
Un. Adm: (195740) HOSP. REG. DE SINOP  
A Partir de: 01/07/2020 Até 01/07/2020

Processo N.: 402751/2020  
Nome: (292206/2) TATIANE SALU DA SILVA  
Cargo/Função: (12036) NIVEL SUPERIOR ASSISTENCIAL  
Un. Adm: (195740) HOSP. REG. DE SINOP  
A Partir de: 01/09/2020 Até 01/09/2020

Processo N.: 484233/2020  
Nome: (292206/2) TATIANE SALU DA SILVA  
Cargo/Função: (12036) NIVEL SUPERIOR ASSISTENCIAL  
Un. Adm: (195740) HOSP. REG. DE SINOP  
A Partir de: 02/11/2020 Até 02/11/2020

Processo N.: 85995/2021  
Nome: (292206/2) TATIANE SALU DA SILVA  
Cargo/Função: (12036) NIVEL SUPERIOR ASSISTENCIAL  
Un. Adm: (195740) HOSP. REG. DE SINOP  
A Partir de: 01/01/2021 Até 01/01/2021

Processo N.: 41619/2021  
Nome: (86256/1) TERESINHA REMPEL HECK  
Cargo/Função: (4989) PROFIS APOIO SERV SAUDE SUS  
Un. Adm: (195693) HOSP. REG. DE SORRISO  
A Partir de: 02/07/2020 Até 02/07/2020

Processo N.: 371735/2020  
Nome: (296977/1) THIAGO VIEIRA DE MORAIS  
Cargo/Função: (12046) NIVEL FUNDAMENTAL ADMINISTRATIVO  
Un. Adm: (195740) HOSP. REG. DE SINOP  
A Partir de: 03/07/2020 Até 03/07/2020

Processo N.: 402753/2020  
Nome: (296977/1) THIAGO VIEIRA DE MORAIS  
Cargo/Função: (12046) NIVEL FUNDAMENTAL ADMINISTRATIVO  
Un. Adm: (195740) HOSP. REG. DE SINOP  
A Partir de: 01/09/2020 Até 01/09/2020

Processo N.: 197442/2021  
Nome: (281337/2) TIAGO MARTINS DA SILVA  
Cargo/Função: (12038) NIVEL TECNICO ASSISTENCIAL  
Un. Adm: (195715) HOSP. REG. DE COLIDER

A Partir de: 02/04/2021 Até 02/04/2021

Processo N.: 371735/2020

Nome: (296986/1) VALDECI COSTA RIBEIRO  
Cargo/Função: (12046) NIVEL FUNDAMENTAL ADMINISTRATIVO  
Un. Adm: (195740) HOSP. REG. DE SINOP  
A Partir de: 01/07/2020 Até 01/07/2020

Processo N.: 402753/2020

Nome: (296986/1) VALDECI COSTA RIBEIRO  
Cargo/Função: (12046) NIVEL FUNDAMENTAL ADMINISTRATIVO  
Un. Adm: (195740) HOSP. REG. DE SINOP  
A Partir de: 01/09/2020 Até 01/09/2020

Processo N.: 483646/2020

Nome: (296986/1) VALDECI COSTA RIBEIRO  
Cargo/Função: (12046) NIVEL FUNDAMENTAL ADMINISTRATIVO  
Un. Adm: (195740) HOSP. REG. DE SINOP  
A Partir de: 02/11/2020 Até 02/11/2020

Processo N.: 31171/2021

Nome: (95238/1) VALDEMI DOS SANTOS OLIVEIRA  
Cargo/Função: (4989) PROFIS APOIO SERV SAUDE SUS  
Un. Adm: (195685) HOSP. REG. DE RONDONOPOLIS IRMÆLZA GIOVANELLA  
A Partir de: 15/10/2020 Até 15/10/2020

Processo N.: 393165/2020

Nome: (114209/6) VALDEMIR JOSE DE FREITAS  
Cargo/Função: (12038) NIVEL TECNICO ASSISTENCIAL  
Un. Adm: (195715) HOSP. REG. DE COLIDER  
A Partir de: 02/09/2020 Até 02/09/2020

Processo N.: 371775/2020

Nome: (292836/1) VALDENIZA DE SOUSA LIMA  
Cargo/Função: (12044) NIVEL MEDIO ADMINISTRATIVO  
Un. Adm: (195740) HOSP. REG. DE SINOP  
A Partir de: 01/07/2020 Até 01/07/2020

Processo N.: 482558/2020

Nome: (281162/2) VALDIRENE FERREIRA DOS SANTOS  
Cargo/Função: (12040) NIVEL AUXILIAR ASSISTENCIAL  
Un. Adm: (195731) HOSP REG DE ALTA FLORESTA ALBERT SABIN  
A Partir de: 01/11/2020 Até 01/11/2020

Processo N.: 376958/2020

Nome: (292889/1) VALERIA MARTINS FERNANDES  
Cargo/Função: (12038) NIVEL TECNICO ASSISTENCIAL  
Un. Adm: (195740) HOSP. REG. DE SINOP  
A Partir de: 02/08/2020 Até 02/08/2020

Processo N.: 402755/2020

Nome: (292889/1) VALERIA MARTINS FERNANDES  
Cargo/Função: (12038) NIVEL TECNICO ASSISTENCIAL  
Un. Adm: (195740) HOSP. REG. DE SINOP  
A Partir de: 01/09/2020 Até 01/09/2020

Processo N.: 77691/2021

Nome: (292889/1) VALERIA MARTINS FERNANDES  
Cargo/Função: (12038) NIVEL TECNICO ASSISTENCIAL  
Un. Adm: (195740) HOSP. REG. DE SINOP  
A Partir de: 01/12/2020 Até 01/12/2020

Processo N.: 85999/2021

Nome: (292889/1) VALERIA MARTINS FERNANDES  
Cargo/Função: (12038) NIVEL TECNICO ASSISTENCIAL  
Un. Adm: (195740) HOSP. REG. DE SINOP  
A Partir de: 01/01/2021 Até 01/01/2021

Processo N.: 376958/2020

Nome: (292887/1) VALERIA MENEGHELLI  
Cargo/Função: (12038) NIVEL TECNICO ASSISTENCIAL  
Un. Adm: (195740) HOSP. REG. DE SINOP  
A Partir de: 02/08/2020 Até 02/08/2020

Processo N.: 402755/2020

Nome: (292887/1) VALERIA MENEGHELLI  
Cargo/Função: (12038) NIVEL TECNICO ASSISTENCIAL  
Un. Adm: (195740) HOSP. REG. DE SINOP  
A Partir de: 01/09/2020 Até 01/09/2020

Processo N.: 77691/2021

Nome: (292887/1) VALERIA MENEGHELLI  
Cargo/Função: (12038) NIVEL TECNICO ASSISTENCIAL  
Un. Adm: (195740) HOSP. REG. DE SINOP  
A Partir de: 02/12/2020 Até 02/12/2020

Processo N.: 85999/2021

Nome: (292887/1) VALERIA MENEGHELLI  
Cargo/Função: (12038) NIVEL TECNICO ASSISTENCIAL  
Un. Adm: (195740) HOSP. REG. DE SINOP  
A Partir de: 01/01/2021 Até 01/01/2021

Processo N.: 140801/2021

Nome: (282181/2) VALMIR DA SILVA SANTOS  
Cargo/Função: (12046) NIVEL FUNDAMENTAL ADMINISTRATIVO  
Un. Adm: (195707) HOSP REG DOUTOR ANTONIO CARLOS SOUTO FONTES  
A Partir de: 02/01/2020 Até 02/01/2020

Processo N.: 321616/2020

Nome: (294757/1) VALQUIRIA ROCHA DE LIMA  
Cargo/Função: (12036) NIVEL SUPERIOR ASSISTENCIAL  
Un. Adm: (195715) HOSP. REG. DE COLIDER  
A Partir de: 02/01/2020 Até 02/01/2020

Processo N.: 339264/2020

Nome: (294757/1) VALQUIRIA ROCHA DE LIMA

Cargo/Função: (12036) NIVEL SUPERIOR ASSISTENCIAL  
Un. Adm: (195715) HOSP. REG. DE COLIDER  
A Partir de: 01/08/2020 Até 01/08/2020

Processo N.: 391733/2020

Nome: (294757/1) VALQUIRIA ROCHA DE LIMA  
Cargo/Função: (12036) NIVEL SUPERIOR ASSISTENCIAL  
Un. Adm: (195715) HOSP. REG. DE COLIDER  
A Partir de: 01/09/2020 Até 01/09/2020

Processo N.: 439667/2020

Nome: (294757/1) VALQUIRIA ROCHA DE LIMA  
Cargo/Função: (12036) NIVEL SUPERIOR ASSISTENCIAL  
Un. Adm: (195715) HOSP. REG. DE COLIDER  
A Partir de: 01/10/2020 Até 01/10/2020

Processo N.: 476902/2020

Nome: (294757/1) VALQUIRIA ROCHA DE LIMA  
Cargo/Função: (12036) NIVEL SUPERIOR ASSISTENCIAL  
Un. Adm: (195715) HOSP. REG. DE COLIDER  
A Partir de: 02/11/2020 Até 02/11/2020

Processo N.: 104131/2021

Nome: (281093/2) VANDA APARECIDA DA SILVA  
Cargo/Função: (12038) NIVEL TECNICO ASSISTENCIAL  
Un. Adm: (195693) HOSP. REG. DE SORRISO  
A Partir de: 02/01/2021 Até 02/01/2021

Processo N.: 376958/2020

Nome: (299143/1) VANESSA LIMA DA SILVA  
Cargo/Função: (12038) NIVEL TECNICO ASSISTENCIAL  
Un. Adm: (195740) HOSP. REG. DE SINOP  
A Partir de: 04/08/2020 Até 04/08/2020

Processo N.: 402755/2020

Nome: (299143/1) VANESSA LIMA DA SILVA  
Cargo/Função: (12038) NIVEL TECNICO ASSISTENCIAL  
Un. Adm: (195740) HOSP. REG. DE SINOP  
A Partir de: 01/09/2020 Até 01/09/2020

Processo N.: 77691/2021

Nome: (299143/1) VANESSA LIMA DA SILVA  
Cargo/Função: (12038) NIVEL TECNICO ASSISTENCIAL  
Un. Adm: (195740) HOSP. REG. DE SINOP  
A Partir de: 02/12/2020 Até 02/12/2020

Processo N.: 85999/2021

Nome: (299143/1) VANESSA LIMA DA SILVA  
Cargo/Função: (12038) NIVEL TECNICO ASSISTENCIAL  
Un. Adm: (195740) HOSP. REG. DE SINOP  
A Partir de: 01/01/2021 Até 01/01/2021

Processo N.: 439655/2020

Nome: (289210/2) WANDERLEIA APARECIDA ALBANO  
Cargo/Função: (12050) NIVEL FUNDAMENTAL  
Un. Adm: (195715) HOSP. REG. DE COLIDER  
A Partir de: 29/10/2020 Até 29/10/2020

Processo N.: 371649/2020

Nome: (292942/1) WILLIAM TEIXEIRA RAMOS  
Cargo/Função: (12046) NIVEL FUNDAMENTAL ADMINISTRATIVO  
Un. Adm: (195740) HOSP. REG. DE SINOP  
A Partir de: 02/07/2020 Até 02/07/2020

Processo N.: 393165/2020

Nome: (210286/4) WILMA APARECIDA DE MOURA OLIVEIRA  
Cargo/Função: (12038) NIVEL TECNICO ASSISTENCIAL  
Un. Adm: (195715) HOSP. REG. DE COLIDER  
A Partir de: 30/09/2020 Até 30/09/2020

Processo N.: 31171/2021

Nome: (118892/1) ZILDECI MORAES DE JESUS  
Cargo/Função: (4989) PROFIS APOIO SERV SAUDE SUS  
Un. Adm: (195685) HOSP. REG. DE RONDONOPOLIS IRMÆLZA GIOVANELLA  
A Partir de: 17/10/2020 Até 17/10/2020

PUBLICADA, REGISTRADA, CUMPRÁ-SE.  
Cuiabá-MT, 06 de Julho de 2021.  
Gilberto Gomes de Figueiredo  
Secretário de Estado de Saúde

BOLETIM DE PESSOAL/SES/00643/2021 DE:  
07/07/2021

O Secretário de Estado de Saúde no uso de suas atribuições que lhes são conferidas por lei,

Resolve: DEFERIR  
Evento: LICENÇA PARA TRATAMENTO DE SAUDE

Processo N.:

Nome: (43676/2) ADAO DE LIMA  
Cargo/Função: (4989) PROFIS APOIO SERV SAUDE SUS  
Un. Adm: (195715) HOSP. REG. DE COLIDER  
A Partir de: 03/06/2021 Até 03/06/2021

Processo N.:

Nome: (96165/1) ADRIANA GUIRADO RAO  
Cargo/Função: (4912) PROFIS TEC NIV SUPERIOR SERV SAUDE SUS  
Un. Adm: (197165) COORD. DE ATENCAO AS DOENCAS CRONICAS

A Partir de: 18/06/2021 Até11/07/2021

## Processo N.:

Nome: (63761/1) ALAINE TORRES ALVES MUNDIM  
Cargo/Função: (4912) PROFIS TEC NIV SUPERIOR SERV SAUDE SUS  
Un. Adm: (152218) GER. DE ENFERMAGEM DO SAMU  
A Partir de: 21/06/2021 Até02/07/2021

## Processo N.:

Nome: (75010/4) ANA PAULA CORREA GIRARDI  
Cargo/Função: (4912) PROFIS TEC NIV SUPERIOR SERV SAUDE SUS  
Un. Adm: (183563) COORD. DE GESTAO PEDAGOGICA  
A Partir de: 17/06/2021 Até15/08/2021

## Processo N.:

Nome: (111070/1) ANTONIA PEREIRA DE OLIVEIRA  
Cargo/Função: (4946) PROFIS TEC NIV MEDIO SERV SAUDE SUS  
Un. Adm: (158682) DIR.DO CENT.EST.DE REF.DE MED. E ALTA COMPLEX.

MT

A Partir de: 15/06/2021 Até18/06/2021

## Processo N.:

Nome: (80887/1) ANTONIO CARLOS MACHADO DE OLIVEIRA  
Cargo/Função: (4912) PROFIS TEC NIV SUPERIOR SERV SAUDE SUS  
Un. Adm: (195685) HOSP. REG. DE RONDONOPOLIS IRMÂELZA GIOVANELLA  
A Partir de: 03/06/2021 Até06/06/2021

## Processo N.:

Nome: (80887/1) ANTONIO CARLOS MACHADO DE OLIVEIRA  
Cargo/Função: (4912) PROFIS TEC NIV SUPERIOR SERV SAUDE SUS  
Un. Adm: (195685) HOSP. REG. DE RONDONOPOLIS IRMÂELZA GIOVANELLA  
A Partir de: 08/06/2021 Até12/06/2021

## Processo N.:

Nome: (59821/2) BEGAIL EUFRASIA DE FARIAS  
Cargo/Função: (4912) PROFIS TEC NIV SUPERIOR SERV SAUDE SUS  
Un. Adm: (197246) COORD. DE APOIO TECNICO DO CIAPS  
A Partir de: 21/06/2021 Até20/07/2021

## Processo N.:

Nome: (42102/2) CASSIO CESAR GHIDELLA  
Cargo/Função: (4912) PROFIS TEC NIV SUPERIOR SERV SAUDE SUS  
Un. Adm: (118710) UNID.ESPEC. DE CONTR. MOVIMENTACAO DE PESSOAL  
A Partir de: 24/06/2021 Até21/09/2021

## Processo N.:

Nome: (95342/1) CELIS NADINE FRANCA DE SOUZA  
Cargo/Função: (4912) PROFIS TEC NIV SUPERIOR SERV SAUDE SUS  
Un. Adm: (158674) SUPERINT. DE REGULACAO DA SAUDE  
A Partir de: 21/06/2021 Até27/06/2021

## Processo N.:

Nome: (118484/1) CINTYA DE SOUZA SILVA  
Cargo/Função: (4946) PROFIS TEC NIV MEDIO SERV SAUDE SUS  
Un. Adm: (195685) HOSP. REG. DE RONDONOPOLIS IRMÂELZA GIOVANELLA  
A Partir de: 15/06/2021 Até04/07/2021

## Processo N.:

Nome: (69262/2) CLAUDIO LIMA DE SOUSA  
Cargo/Função: (4946) PROFIS TEC NIV MEDIO SERV SAUDE SUS  
Un. Adm: (195693) HOSP. REG. DE SORRISO  
A Partir de: 24/06/2021 Até30/06/2021

## Processo N.:

Nome: (97534/1) DELCI ALVES TEIXEIRA  
Cargo/Função: (4946) PROFIS TEC NIV MEDIO SERV SAUDE SUS  
Un. Adm: (195707) HOSP REG DOUTOR ANTONIO CARLOS SOUTO FONTES  
A Partir de: 20/10/2020 Até02/11/2020

## Processo N.:

Nome: (43765/2) EDSON FRANCISCO DONINI  
Cargo/Função: (4946) PROFIS TEC NIV MEDIO SERV SAUDE SUS  
Un. Adm: (195715) HOSP. REG. DE COLIDER  
A Partir de: 18/06/2021 Até16/08/2021

## Processo N.:

Nome: (95526/1) ELIANA SOARES DA SILVA TABOIA  
Cargo/Função: (4946) PROFIS TEC NIV MEDIO SERV SAUDE SUS  
Un. Adm: (118710) UNID.ESPEC. DE CONTR. MOVIMENTACAO DE PESSOAL  
A Partir de: 24/05/2021 Até22/06/2021

## Processo N.:

Nome: (117556/1) ELISANGELA VIANA BOTELHO SOARES  
Cargo/Função: (4946) PROFIS TEC NIV MEDIO SERV SAUDE SUS  
Un. Adm: (197076) COORD.ART. REG.DE URG.EMERG.DE LEITOS HOSPITALARES  
A Partir de: 16/06/2021 Até28/06/2021

## Processo N.:

Nome: (41100/2) FLORIPEDES MARTINS GAZOLLA  
Cargo/Função: (4989) PROFIS APOIO SERV SAUDE SUS  
Un. Adm: (195693) HOSP. REG. DE SORRISO  
A Partir de: 05/06/2021 Até15/06/2021

## Processo N.:

Nome: (120284/1) GREICE EVARISTO MARTINS  
Cargo/Função: (4912) PROFIS TEC NIV SUPERIOR SERV SAUDE SUS  
Un. Adm: (118710) UNID.ESPEC. DE CONTR. MOVIMENTACAO DE PESSOAL  
A Partir de: 21/06/2021 Até30/06/2021

## Processo N.:

Nome: (86162/1) ISOLDA MARIA DE LIMA  
Cargo/Função: (4989) PROFIS APOIO SERV SAUDE SUS  
Un. Adm: (195715) HOSP. REG. DE COLIDER  
A Partir de: 02/06/2021 Até08/06/2021

## Processo N.:

Nome: (110674/1) JANES APARECIDA FRANCO MOREIRA  
Cargo/Função: (4912) PROFIS TEC NIV SUPERIOR SERV SAUDE SUS  
Un. Adm: (118710) UNID.ESPEC. DE CONTR. MOVIMENTACAO DE PESSOAL  
A Partir de: 01/06/2021 Até30/07/2021

## Processo N.:

Nome: (67355/2) JANETE PERIN TURAZZI  
Cargo/Função: (4912) PROFIS TEC NIV SUPERIOR SERV SAUDE SUS  
Un. Adm: (195707) HOSP REG DOUTOR ANTONIO CARLOS SOUTO FONTES  
A Partir de: 15/06/2021 Até13/08/2021

## Processo N.:

Nome: (115838/1) KELLY CRISTINA DE SOUZA ROSA  
Cargo/Função: (4912) PROFIS TEC NIV SUPERIOR SERV SAUDE SUS  
Un. Adm: (151475) DIR. DO ESCRITORIO REG. DE SAUDE DE RONDONOPOLIS  
A Partir de: 09/06/2021 Até08/07/2021

## Processo N.:

Nome: (115838/2) KELLY CRISTINA DE SOUZA ROSA  
Cargo/Função: (4912) PROFIS TEC NIV SUPERIOR SERV SAUDE SUS  
Un. Adm: (195685) HOSP. REG. DE RONDONOPOLIS IRMÂELZA GIOVANELLA  
A Partir de: 09/06/2021 Até08/07/2021

## Processo N.:

Nome: (59037/1) LEUBIO ROSA CONCEICAO  
Cargo/Função: (4946) PROFIS TEC NIV MEDIO SERV SAUDE SUS  
Un. Adm: (196703) COORD. DE TRANSPORTES  
A Partir de: 17/06/2021 Até22/06/2021

## Processo N.:

Nome: (97110/1) LUCIANA LUCENA ROCHA CONINK  
Cargo/Função: (4946) PROFIS TEC NIV MEDIO SERV SAUDE SUS  
Un. Adm: (195693) HOSP. REG. DE SORRISO  
A Partir de: 14/06/2021 Até19/06/2021

## Processo N.:

Nome: (116027/1) LUDMILLA ZANGALI DE MATTOS CORREA MOREIRA  
Cargo/Função: (4946) PROFIS TEC NIV MEDIO SERV SAUDE SUS  
Un. Adm: (183490) SUPERINT. DE ASSISTENCIA FARMACEUTICA  
A Partir de: 14/06/2021 Até23/06/2021

## Processo N.:

Nome: (41445/2) MANOEL PIRES DA ROCHA  
Cargo/Função: (4989) PROFIS APOIO SERV SAUDE SUS  
Un. Adm: (118710) UNID.ESPEC. DE CONTR. MOVIMENTACAO DE PESSOAL  
A Partir de: 16/06/2021 Até14/08/2021

## Processo N.:

Nome: (81296/2) MARCIA FATIMA FOLADOR  
Cargo/Função: (4912) PROFIS TEC NIV SUPERIOR SERV SAUDE SUS  
Un. Adm: (118710) UNID.ESPEC. DE CONTR. MOVIMENTACAO DE PESSOAL  
A Partir de: 16/06/2021 Até14/08/2021

## Processo N.:

Nome: (96586/1) MARIA AUXILIADORA BITES ORMONDES  
Cargo/Função: (4912) PROFIS TEC NIV SUPERIOR SERV SAUDE SUS  
Un. Adm: (137170) GER. TECNICA DO CEOPE  
A Partir de: 09/06/2021 Até06/09/2021

## Processo N.:

Nome: (89645/1) MARIA CONCEICAO BORGES CURADO  
Cargo/Função: (4989) PROFIS APOIO SERV SAUDE SUS  
Un. Adm: (197220) COORD. DE GESTAO AMBULATORIAL CRIDAC/CER III  
A Partir de: 23/06/2021 Até22/07/2021

## Processo N.:

Nome: (89645/1) MARIA CONCEICAO BORGES CURADO  
Cargo/Função: (4989) PROFIS APOIO SERV SAUDE SUS  
Un. Adm: (197220) COORD. DE GESTAO AMBULATORIAL CRIDAC/CER III  
A Partir de: 16/06/2021 Até22/06/2021

## Processo N.:

Nome: (107303/1) MARIA CRISTINA DE CARVALHO  
Cargo/Função: (4912) PROFIS TEC NIV SUPERIOR SERV SAUDE SUS  
Un. Adm: (197076) COORD.ART. REG. DE URG.EMERG.DE LEITOS HOSPITALARES  
A Partir de: 10/06/2021 Até19/06/2021

## Processo N.:

Nome: (116906/1) MARIA DE FATIMA GOMES COELHO  
Cargo/Função: (4946) PROFIS TEC NIV MEDIO SERV SAUDE SUS  
Un. Adm: (195685) HOSP. REG. DE RONDONOPOLIS IRMÂELZA GIOVANELLA  
A Partir de: 12/05/2021 Até30/06/2021

## Processo N.:

Nome: (95337/1) MARILEIDE SANTANA RODRIGUES  
Cargo/Função: (4946) PROFIS TEC NIV MEDIO SERV SAUDE SUS  
Un. Adm: (195685) HOSP. REG. DE RONDONOPOLIS IRMÂELZA GIOVANELLA  
A Partir de: 23/06/2021 Até30/06/2021

## Processo N.:

Nome: (87032/3) NADIA MARIA BOABAD  
Cargo/Função: (4912) PROFIS TEC NIV SUPERIOR SERV SAUDE SUS  
Un. Adm: (197254) COORD. DA UNIDADE III  
A Partir de: 03/09/2020 Até08/09/2020

## Processo N.:

Nome: (87032/3) NADIA MARIA BOABAD  
Cargo/Função: (4912) PROFIS TEC NIV SUPERIOR SERV SAUDE SUS  
Un. Adm: (197254) COORD. DA UNIDADE III  
A Partir de: 20/10/2020 Até25/10/2020

## Processo N.:

Nome: (95292/1) NUPERCINO PEREIRA DA CONCEICAO  
Cargo/Função: (4946) PROFIS TEC NIV MEDIO SERV SAUDE SUS  
Un. Adm: (195685) HOSP. REG. DE RONDONOPOLIS IRMÂELZA GIOVANELLA

A Partir de: 17/06/2021 Até14/09/2021

Processo N.:

Nome: (120553/1) PAULO RENATO SCHARFENBERG  
 Cargo/Função: (4912) PROFIS TEC NIV SUPERIOR SERV SAUDE SUS  
 Un. Adm: (151513) DIR. DO ESCRITORIO REG.DE SAUDE DE BARRA DO

GARCAS

A Partir de: 07/06/2021 Até11/06/2021

Processo N.:

Nome: (94427/1) REINALDO PEREIRA  
 Cargo/Função: (4946) PROFIS TEC NIV MEDIO SERV SAUDE SUS  
 Un. Adm: (195707) HOSP REG DOUTOR ANTONIO CARLOS SOUTO FONTES  
 A Partir de: 21/05/2021 Até06/06/2021

Processo N.:

Nome: (48076/2) RICARDO DE PAULA LISITA  
 Cargo/Função: (4912) PROFIS TEC NIV SUPERIOR SERV SAUDE SUS  
 Un. Adm: (158704) COORD. DE GESTAO AMBULATORIAL DO CERMAC  
 A Partir de: 18/06/2021 Até17/07/2021

Processo N.:

Nome: (93417/1) SIBELI VIEIRA BARALLE THOMMEN BAICERE  
 Cargo/Função: (4912) PROFIS TEC NIV SUPERIOR SERV SAUDE SUS  
 Un. Adm: (136735) GER. DE DOACAO DE SANGUE  
 A Partir de: 16/06/2021 Até04/07/2021

Processo N.:

Nome: (95233/1) TERESA DOS REIS SILVA  
 Cargo/Função: (4946) PROFIS TEC NIV MEDIO SERV SAUDE SUS  
 Un. Adm: (118710) UNID.ESPEC. DE CONTR. MOVIMENTACAO DE PESSOAL  
 A Partir de: 12/06/2021 Até10/08/2021

Processo N.:

Nome: (21466/1) VERA LUCIA DIAS LOPES  
 Cargo/Função: (4912) PROFIS TEC NIV SUPERIOR SERV SAUDE SUS  
 Un. Adm: (192635) GER. DE VIGIL. EM SAUDE AMBIENTAL  
 A Partir de: 19/05/2021 Até26/05/2021

Processo N.:

Nome: (100801/1) VILMA LEITE DA COSTA  
 Cargo/Função: (4989) PROFIS APOIO SERV SAUDE SUS  
 Un. Adm: (137170) GER. TECNICA DO CROPE  
 A Partir de: 16/06/2021 Até22/06/2021

Processo N.:

Nome: (114789/1) VIVIANE MARTINS SANTOS  
 Cargo/Função: (4912) PROFIS TEC NIV SUPERIOR SERV SAUDE SUS  
 Un. Adm: (195758) HOSP. ESTADUAL LOUSITE FERREIRA DA SILVA  
 A Partir de: 16/06/2021 Até20/06/2021

Processo N.:

Nome: (115756/1) ZELI VECCHI PULCHERIO  
 Cargo/Função: (4946) PROFIS TEC NIV MEDIO SERV SAUDE SUS  
 Un. Adm: (151432) DIR.DO ESCRITORIO REG.DE SAUDE DA BAIXADA

CUIABANA

A Partir de: 21/06/2021 Até25/06/2021

PUBLICADA, REGISTRADA, CUMPRÁ-SE.  
 Cuiabá-MT, 06 de Julho de 2021.  
 Gilberto Gomes de Figueiredo  
 Secretário de Estado de Saúde

BOLETIM DE PESSOAL/SES/00644/2021 DE:  
 07/07/2021

O Secretário de Estado de Saúde no uso de suas atribuições que lhes são conferidas por lei,

Resolve: RETIFICAR

Evento: LICENÇA PARA TRATAMENTO DE SAUDE

Processo N.:

Nome: (106840/1) PRISCILA LIDIANE POMPEO PIVETA TIM  
 Cargo/Função: (4946) PROFIS TEC NIV MEDIO SERV SAUDE SUS  
 Un. Adm: (152048) DIR. DO ESCRITORIO REG. DE SAUDE DE COLIDER  
 A Partir de: 01/06/2021 Até15/07/2021

PUBLICADA, REGISTRADA, CUMPRÁ-SE.  
 Cuiabá-MT, 06 de Julho de 2021.  
 Gilberto Gomes de Figueiredo  
 Secretário de Estado de Saúde

BOLETIM DE PESSOAL/SES/00645/2021 DE:  
 07/07/2021

O Secretário de Estado de Saúde no uso de suas atribuições que lhes são conferidas por lei,

Resolve: DEFERIR

Evento: LICENÇA PARA TRATAMENTO DE SAUDE EM PESSOA DA FAMILIA

Processo N.:

Nome: (57395/3) ALAIL JACINTA BARBOSA  
 Cargo/Função: (4912) PROFIS TEC NIV SUPERIOR SERV SAUDE SUS  
 Un. Adm: (196983) COORD. DE APOIO ADMINISTRATIVO  
 A Partir de: 15/06/2021 Até29/06/2021

Processo N.:

Nome: (58261/1) ALAIS APARECIDA NASCIMENTO DA SILVA  
 Cargo/Função: (4912) PROFIS TEC NIV SUPERIOR SERV SAUDE SUS

Un. Adm: (154660) COORD. DE FORM. TECNICA EM SAUDE  
 A Partir de: 05/04/2021 Até19/04/2021

Processo N.:

Nome: (120553/1) PAULO RENATO SCHARFENBERG  
 Cargo/Função: (4912) PROFIS TEC NIV SUPERIOR SERV SAUDE SUS  
 Un. Adm: (151513) DIR. DO ESCRITORIO REG.DE SAUDE DE BARRA DO

GARCAS

A Partir de: 15/06/2021 Até18/06/2021

PUBLICADA, REGISTRADA, CUMPRÁ-SE.  
 Cuiabá-MT, 06 de Julho de 2021.  
 Gilberto Gomes de Figueiredo  
 Secretário de Estado de Saúde

BOLETIM DE PESSOAL/SES/00646/2021 DE:  
 07/07/2021

O Secretário de Estado de Saúde no uso de suas atribuições que lhes são conferidas por lei,

Resolve: CONCEDER

Evento: LICENÇA PREMIO - CONCESSÃO

Processo N.: 260692/2021

Nome: (120063/1) INES DE SOUZA LEITE SUKERT  
 Quinquênio: 16/12/2014 Até 15/12/2019  
 Qtde Dias: 90

Processo N.: 259582/2021

Nome: (120110/1) INES STRANIERI  
 Quinquênio: 23/12/2014 Até 22/12/2019  
 Qtde Dias: 90

Processo N.: 248169/2021

Nome: (117543/1) JOACIR FERREIRA DA CUNHA  
 Quinquênio: 26/08/2009 Até 25/08/2014  
 Qtde Dias: 90

PUBLICADA, REGISTRADA, CUMPRÁ-SE.  
 Cuiabá-MT, 06 de Julho de 2021.  
 Gilberto Gomes de Figueiredo  
 Secretário de Estado de Saúde

BOLETIM DE PESSOAL/SES/00647/2021 DE:  
 07/07/2021

O Secretário de Estado de Saúde no uso de suas atribuições que lhes são conferidas por lei,

Resolve: CONCEDER

Evento: Adicional de Insalubridade LC 502

Processo N.: 233694/2021

Nome: (304546/1) ESTEFANY CAROLINE DOS SANTOS OLIVEIRA  
 Cargo/Função: (12036) NIVEL SUPERIOR ASSISTENCIAL  
 Un. Adm: (136557) DIR. DO LAB. CENT. DE SAUDE PUB. DO ESTADO DE MT  
 A Partir de: 01/06/2021 Até

Processo N.: 236255/2021

Nome: (280615/2) LETICIA LIANDRO CARVALHO  
 Cargo/Função: (12038) NIVEL TECNICO ASSISTENCIAL  
 Un. Adm: (195707) HOSP REG DOUTOR ANTONIO CARLOS SOUTO FONTES  
 A Partir de: 01/06/2021 Até

PUBLICADA, REGISTRADA, CUMPRÁ-SE.  
 Cuiabá-MT, 06 de Julho de 2021.  
 Gilberto Gomes de Figueiredo  
 Secretário de Estado de Saúde

BOLETIM DE PESSOAL/SES/00648/2021 DE:  
 07/07/2021

O Secretário de Estado de Saúde no uso de suas atribuições que lhes são conferidas por lei,

Resolve: AUTORIZAR

Evento: READAPTAÇÃO DE FUNÇÃO

Processo N.:

Nome: (90039/1) RAQUEL LUCIANE DO SOCORRO PEREIRA  
 Un. Adm: (195693) HOSP. REG. DE SORRISO  
 A Partir de: 21/06/2021 Até17/12/2021

PUBLICADA, REGISTRADA, CUMPRÁ-SE.  
 Cuiabá-MT, 06 de Julho de 2021.  
 Gilberto Gomes de Figueiredo  
 Secretário de Estado de Saúde

SEAF

SECRETARIA DE ESTADO DE AGRICULTURA FAMILIAR

BOLETIM DE PESSOAL/SEAF/00030/2021 DE:  
 07/07/2021

O Sec de Estado de Agricultura Familiar no uso de suas atribuições que lhes são conferidas por lei,

Resolve: DEFERIR

Evento: LICENÇA PARA TRATAMENTO DE SAUDE/SEGURADO INSS/15



Processo N.:  
 Nome: (263222/5) FLAVIO PEREIRA COSTA JUNIOR  
 Cargo/Função: (11525) DGA-8  
 Un. Adm: (203190) GER. DE REGULARIZACAO E REVITALIZACAO  
 A Partir de: 09/06/2021 Até20/06/2021

PUBLICADA, REGISTRADA, CUMPRÁ-SE.  
 Cuiabá-MT, 06 de Julho de 2021.  
 Silvano Ferreira do Amaral  
 Sec de Estado de Agricultura Familiar

BOLETIM DE PESSOAL/GOV/00047/2021 DE:  
 07/07/2021

O Secretário-Chefe de Gabinete do Governador no uso de suas atribuições que lhes são conferidas por lei,

Resolve: DEFERIR  
 Evento: LICENCA PARA TRATAMENTO DE SAUDE

Processo N.:  
 Nome: (208077/1) CARLUCIO GOMES SOARES JUNIOR  
 Cargo/Função: (8895) CABO LC 541/2014  
 Un. Adm: (201553) NUC DE PROTECAO DE DIGNITARIOS  
 A Partir de: 22/06/2021 Até01/07/2021

PUBLICADA, REGISTRADA, CUMPRÁ-SE.  
 Cuiabá-MT, 06 de Julho de 2021.  
 Jordan Espindola dos Santos  
 Secretário-Chefe de Gabinete do Governador

## ADMINISTRAÇÃO INDIRETA

### UNEMAT

## UNIVERSIDADE DO ESTADO DE MATO GROSSO

BOLETIM DE PESSOAL/UNEMAT/00190/2021 DE:  
 07/07/2021

O Reitor-Presidente da FUNEMT no uso de suas atribuições que lhes são conferidas por lei,

Resolve: DEFERIR  
 Evento: LICENCA PARA TRATAMENTO DE SAUDE

Processo N.:  
 Nome: (39242/3) ALBINA PEREIRA DE PINHO SILVA  
 Cargo/Função: (11802) PROFESSOR UNEMAT LC 534/2014  
 Un. Adm: (206563) FACUL. DE EDUC. E LINGUAGEM  
 A Partir de: 21/06/2021 Até20/07/2021

Processo N.:  
 Nome: (83109/1) ANA LUIZA ARTIAGA RODRIGUES DA MOTTA  
 Cargo/Função: (11802) PROFESSOR UNEMAT LC 534/2014  
 Un. Adm: (206237) FACULDADE DE EDUCACAO E LINGUAGEM  
 A Partir de: 05/06/2021 Até02/09/2021

Processo N.:  
 Nome: (80260/1) ANAPAULA RODRIGUES VARGAS  
 Cargo/Função: (11905) AGENTE UNIVERSITARIO LC 321  
 Un. Adm: (205214) DIR. DE GESTAO DE BACHARELADOS  
 A Partir de: 18/05/2021 Até16/07/2021

Processo N.:  
 Nome: (212150/7) DANYELLA RODRIGUES DE ALMEIDA  
 Cargo/Função: (11802) PROFESSOR UNEMAT LC 534/2014  
 Un. Adm: (206415) FACULD. DE CIENCIAS DA SAUDE  
 A Partir de: 11/06/2021 Até30/06/2021

Processo N.:  
 Nome: (140615/2) GISLENE RAMOS BESSA  
 Cargo/Função: (11802) PROFESSOR UNEMAT LC 534/2014  
 Un. Adm: (206725) FACULD. DE CIENCIAS SOCIAIS APLIC. E DA LINGUAGEM  
 A Partir de: 19/06/2021 Até17/08/2021

Processo N.:  
 Nome: (125396/1) LUCIANE DOS SANTOS LEAO  
 Cargo/Função: (11905) AGENTE UNIVERSITARIO LC 321  
 Un. Adm: (207861) DIR. DE UNID. REG. - ADMINISTRATIVA  
 A Partir de: 18/05/2021 Até04/06/2021

Processo N.:  
 Nome: (94476/2) MARCIO DA CUNHA SOUZA  
 Cargo/Função: (11905) AGENTE UNIVERSITARIO LC 321  
 Un. Adm: (054704) REITORIA  
 A Partir de: 20/06/2021 Até18/08/2021

Processo N.:  
 Nome: (128621/2) MARIO GERALDO FERREIRA DE ANDRADE  
 Cargo/Função: (11802) PROFESSOR UNEMAT LC 534/2014  
 Un. Adm: (206725) FACULD. DE CIENCIAS SOCIAIS APLIC. E DA LINGUAGEM  
 A Partir de: 16/06/2021 Até15/07/2021

Processo N.:  
 Nome: (80448/1) MYRIAM DIVINA DE SOUZA  
 Cargo/Função: (11900) AUXILIAR UNIVERSITARIO LC 321

Un. Adm: (207551) DIR. DE UNID. REG. - ADMINISTRATIVA  
 A Partir de: 07/06/2021 Até04/09/2021

PUBLICADA, REGISTRADA, CUMPRÁ-SE.  
 Cuiabá-MT, 06 de Julho de 2021.  
 Rodrigo Bruno Zanin  
 Reitor-Presidente da FUNEMT

BOLETIM DE PESSOAL/UNEMAT/00191/2021 DE:  
 07/07/2021

O Reitor-Presidente da FUNEMT no uso de suas atribuições que lhes são conferidas por lei,

Resolve: DEFERIR  
 Evento: LICENCA PARA TRATAMENTO DE SAUDE EM PESSOA DA FAMILIA

Processo N.:  
 Nome: (95096/7) GUILHERME ANGERAMES RODRIGUES VARGAS  
 Cargo/Função: (11905) AGENTE UNIVERSITARIO LC 321  
 Un. Adm: (205818) DIR. ADM. DE DESENV. ORGANIZACIONAL  
 A Partir de: 05/06/2021 Até15/06/2021

Processo N.:  
 Nome: (212209/5) LUIS ANTONIO SHIGUEHARU OHIRA  
 Cargo/Função: (11802) PROFESSOR UNEMAT LC 534/2014  
 Un. Adm: (206466) FACULDADE DE CIENCIAS EXATAS E TECNOLOGICAS  
 A Partir de: 02/06/2021 Até05/06/2021

PUBLICADA, REGISTRADA, CUMPRÁ-SE.  
 Cuiabá-MT, 06 de Julho de 2021.  
 Rodrigo Bruno Zanin  
 Reitor-Presidente da FUNEMT

BOLETIM DE PESSOAL/UNEMAT/00192/2021 DE:  
 07/07/2021

O Reitor-Presidente da FUNEMT no uso de suas atribuições que lhes são conferidas por lei,

Resolve: DEFERIR  
 Evento: LICENCA A GESTANTE

Processo N.:  
 Nome: (125396/1) LUCIANE DOS SANTOS LEAO  
 Cargo/Função: (11905) AGENTE UNIVERSITARIO LC 321  
 Un. Adm: (207861) DIR. DE UNID. REG. - ADMINISTRATIVA  
 A Partir de: 05/06/2021 Até01/12/2021

PUBLICADA, REGISTRADA, CUMPRÁ-SE.  
 Cuiabá-MT, 06 de Julho de 2021.  
 Rodrigo Bruno Zanin  
 Reitor-Presidente da FUNEMT

### AGER

## AGÊNCIA ESTADUAL DE REGULAÇÃO

BOLETIM DE PESSOAL/AGER/00043/2021 DE:  
 07/07/2021

O Presidente - AGER no uso de suas atribuições que lhes são conferidas por lei,

Resolve: DEFERIR  
 Evento: LICENCA PARA TRATAMENTO DE SAUDE

Processo N.:  
 Nome: (251002/1) GILDA GOMES DIAS DE BARROS  
 Cargo/Função: (5365) TECNICO ADMINISTRATIVO L 10052  
 Un. Adm: (060798) DIR. REGULADORA DE OUVIDORIA  
 A Partir de: 27/05/2021 Até25/07/2021

Processo N.:  
 Nome: (228663/1) ROGERIO PINTO DO NASCIMENTO  
 Cargo/Função: (9999) ANALISTA REGULADOR LC 467  
 Un. Adm: (138045) COORD. REGUL. DE RODOVIAS, PORTOS E HIDROVIAS  
 A Partir de: 18/06/2021 Até26/06/2021

PUBLICADA, REGISTRADA, CUMPRÁ-SE.  
 Cuiabá-MT, 06 de Julho de 2021.

Luis Alberto Nespolo  
 Presidente - AGER

### JUCEMAT

## JUNTA COMERCIAL

BOLETIM DE PESSOAL/JUCEMAT/00020/2021 DE:  
 07/07/2021

O Presidente da JUCEMAT no uso de suas atribuições que lhes são conferidas por lei,

Resolve: DEFERIR  
 Evento: LICENCA PARA TRATAMENTO DE SAUDE

## Processo N.:

Nome: (250449/1) ARIADNE DE OLIVEIRA JORDAO  
Cargo/Função: (6052) TECNICO DESENV ECO SOC L 10177/14  
Un. Adm: (143782) GER. DE REGISTRO EMPRESARIAL  
A Partir de: 07/06/2021 Até20/06/2021

PUBLICADA, REGISTRADA, CUMPR-SE.  
Cuiabá-MT, 06 de Julho de 2021.

Manoel Lourenço de Amorim Silva  
Presidente da JUCEMAT

## MT SAÚDE

## INSTITUTO MATO GROSSO SAÚDE

PORTARIA/MT SAUDE/00014/2021 DE:  
07/07/2021

O Presidente do MT SAUDE no uso de suas atribuições que lhes são conferidas por lei,

Resolve: RETIFICAR  
Evento: DESIGNAÇÃO EM SUBSTITUIÇÃO CARGO EM COMISSÃO/FUNÇÃO

## Processo N.:

Nome: (96725/2) LUCIA GONCALVES DA SILVA  
A Partir de: 21/06/2021 Até05/07/2021  
Cargo/Função: (11452) DGA-1  
Substituído: (289268/3) MISMA THALITA DOS ANJOS COUTINHO  
Un. Adm: (079324) GAB. DA PRES. DO MATO GROSSO SAUDE

PUBLICADA, REGISTRADA, CUMPR-SE.  
Cuiabá-MT, 06 de Julho de 2021.

Misma Thalita dos Anjos Coutinho  
Presidente do MT SAUDE

## INTERMAT

## INSTITUTO DE TERRAS DE MATO GROSSO

BOLETIM DE PESSOAL/INTERMAT/00049/2021 DE:  
07/07/2021

O Presidente do INTERMAT no uso de suas atribuições que lhes são conferidas por lei,

Resolve: DEFERIR  
Evento: LICENCA PREMIO - GOZO

## Processo N.:

Nome: (54424/1) LIGIA CAMARGO  
Cargo/Função: (11382) ANALISTA DE MEIO AMBIENTE L 10083/2014  
Quinquênio de Referência: 01/11/2010 Ate 31/10/2015  
A Partir de: 12/07/2021 Até10/08/2021

PUBLICADA, REGISTRADA, CUMPR-SE.  
Cuiabá-MT, 06 de Julho de 2021.

Francisco Serafim de Barros  
Presidente do INTERMAT

## INDEA

## INSTITUTO DE DEFESA AGROPECUÁRIA

BOLETIM DE PESSOAL/INDEA/00253/2021 DE:  
07/07/2021

O Presidente do INDEA no uso de suas atribuições que lhes são conferidas por lei,

Resolve: REMOVER  
Evento: REMOCAO

## Processo N.: 265049/2021

Nome: (79673/2) DEMILSON PEREIRA BORGES  
Cargo/Função: (3874) AGENTE FISCAL EST DEF AGRO FLOR I L9070  
Para Un. Adm: (210471) NUCLEO DO LABORATORIO DE TECNOLOGIA DA

MADEIRA  
A Partir de: 30/06/2021

## Processo N.: 265036/2021

Nome: (79790/1) JEAN CARLO BOAVENTURA DE BRITO  
Cargo/Função: (3874) AGENTE FISCAL EST DEF AGRO FLOR I L9070  
Para Un. Adm: (210471) NUCLEO DO LABORATORIO DE TECNOLOGIA DA MADEIRA  
A Partir de: 30/06/2021

## Processo N.: 197940/2021

Nome: (79983/2) JOSE FRANKLIN REGO OLIVEIRA  
Cargo/Função: (3870) FISCAL EST DEF AGRO E FLORESTAL L9070  
Para Un. Adm: (213691) UNIDADE DE EXECUCAO DE VARZEA GRANDE  
A Partir de: 29/06/2021

## Processo N.: 197940/2021

Nome: (109752/1) JOSE ROBERTO JUNIOR  
Cargo/Função: (3874) AGENTE FISCAL EST DEF AGRO FLOR I L9070  
Para Un. Adm: (213691) UNIDADE DE EXECUCAO DE VARZEA GRANDE  
A Partir de: 29/06/2021

## Processo N.: 197940/2021

Nome: (257343/1) NOBUO LUIZ ALBERTO TANIGUT  
Cargo/Função: (3870) FISCAL EST DEF AGRO E FLORESTAL L9070  
Para Un. Adm: (213691) UNIDADE DE EXECUCAO DE VARZEA GRANDE  
A Partir de: 29/06/2021

## Processo N.: 265013/2021

Nome: (91678/5) VALMON LUCAS DIDA  
Cargo/Função: (3874) AGENTE FISCAL EST DEF AGRO FLOR I L9070  
Para Un. Adm: (210471) NUCLEO DO LABORATORIO DE TECNOLOGIA DA

MADEIRA  
A Partir de: 30/06/2021

## Processo N.: 265059/2021

Nome: (79901/1) VANTUIL GONCALO BERTULIO  
Cargo/Função: (3870) FISCAL EST DEF AGRO E FLORESTAL L9070  
Para Un. Adm: (210463) COORD DE DEFESA E TECNOLOGIA FLORESTAL  
A Partir de: 30/06/2021

PUBLICADA, REGISTRADA, CUMPR-SE.  
Cuiabá-MT, 06 de Julho de 2021.  
Emanuele Gonçalves de Almeida  
Presidente do INDEA

BOLETIM DE PESSOAL/INDEA/00254/2021 DE:  
07/07/2021

O Presidente do INDEA no uso de suas atribuições que lhes são conferidas por lei,

Resolve: DEFERIR  
Evento: LICENCA PARA TRATAMENTO DE SAUDE

## Processo N.:

Nome: (244959/1) ALINI GARCIA SALES ZAMINHAN  
Cargo/Função: (3870) FISCAL EST DEF AGRO E FLORESTAL L9070  
Un. Adm: (149055) UNID.LOCAL DE EXECUCAO DE CAMPO NOVO DO PARECIS  
A Partir de: 16/06/2021 Até26/06/2021

## Processo N.:

Nome: (252576/1) CARLOS ALBERTO DA COSTA  
Cargo/Função: (3876) AGENTE FISCAL EST DEF AGRO FLOR II L9070  
Un. Adm: (149306) UNID. LOCAL DE EXECUCAO DE CACERES  
A Partir de: 03/06/2021 Até12/06/2021

## Processo N.:

Nome: (246124/1) LUANA LUZIA FREITAS DE ABREU  
Cargo/Função: (3870) FISCAL EST DEF AGRO E FLORESTAL L9070  
Un. Adm: (149730) UNID. LOCAL DE EXECUCAO DE GUIRATINGA  
A Partir de: 15/06/2021 Até19/06/2021

## Processo N.:

Nome: (79769/1) MARIA APARECIDA DE AMARAL GOES  
Cargo/Função: (3874) AGENTE FISCAL EST DEF AGRO FLOR I L9070  
Un. Adm: (148628) GER.DO LABORATORIO DE APOIO ÀSAÚDE ANIMAL  
A Partir de: 18/06/2021 Até16/08/2021

## Processo N.:

Nome: (142675/3) RICARDO OLIVEIRA ALVES  
Cargo/Função: (3870) FISCAL EST DEF AGRO E FLORESTAL L9070  
Un. Adm: (149608) UNID. REG. DE SUPERVISAO DE RONDONOPOLIS  
A Partir de: 20/06/2021 Até29/06/2021

## Processo N.:

Nome: (141405/3) VANESSA DINIZ GUIMARAES  
Cargo/Função: (3876) AGENTE FISCAL EST DEF AGRO FLOR II L9070  
Un. Adm: (149500) UNID. LOCAL DE EXECUCAO DE LUCAS DO RIO VERDE  
A Partir de: 14/06/2021 Até23/06/2021

PUBLICADA, REGISTRADA, CUMPR-SE.  
Cuiabá-MT, 06 de Julho de 2021.  
Emanuele Gonçalves de Almeida  
Presidente do INDEA

BOLETIM DE PESSOAL/INDEA/00255/2021 DE:  
07/07/2021

O Presidente do INDEA no uso de suas atribuições que lhes são conferidas por lei,

Resolve: DEFERIR  
Evento: LICENCA PARA TRATAMENTO DE SAUDE EM PESSOA DA FAMILIA

## Processo N.:

Nome: (74720/5) EULER FERNANDO BORGES  
Cargo/Função: (3874) AGENTE FISCAL EST DEF AGRO FLOR I L9070  
Un. Adm: (150185) UNID. LOCAL DE EXECUCAO DE NOVA GUARITA  
A Partir de: 29/05/2021 Até26/08/2021

PUBLICADA, REGISTRADA, CUMPRÁ-SE.  
Cuiabá-MT, 06 de Julho de 2021.  
Emanuele Gonçalves de Almeida  
Presidente do INDEA

BOLETIM DE PESSOAL/INDEA/00256/2021  
07/07/2021

DE:

O Presidente do INDEA no uso de suas atribuições que lhes são conferidas por lei,

Resolve: DEFERIR

Evento: LICENÇA PREMIO - GOZO

## Processo N.: ESCALA/PLANILHA

Nome: (110141/1) AMILTON LIONOR SIQUEIRA  
Cargo/Função: (3874) AGENTE FISCAL EST DEF AGRO FLOR I L9070  
Quinquênio de Referência: 10/12/2013 Ate 09/12/2018  
A Partir de: 05/07/2021 Até03/08/2021

## Processo N.: Ofício 968/2021/COGESP/INDEA

Nome: (109738/1) ANA CAROLINA SCHMIDT  
Cargo/Função: (3870) FISCAL EST DEF AGRO E FLORESTAL L9070  
Quinquênio de Referência: 13/10/2013 Ate 12/10/2018  
A Partir de: 14/09/2021 Até12/12/2021

## Processo N.: CI 035/2021

Nome: (250451/1) JOAO MARTINS DE SOUZA  
Cargo/Função: (3870) FISCAL EST DEF AGRO E FLORESTAL L9070  
Quinquênio de Referência: 27/09/2013 Ate 26/09/2018  
A Partir de: 01/07/2021 Até30/07/2021

## Processo N.: CI 040/2021

Nome: (236679/2) LILLIAN ROBERTA BATISTA CORREA  
Cargo/Função: (3870) FISCAL EST DEF AGRO E FLORESTAL L9070  
Quinquênio de Referência: 01/03/2013 Ate 28/02/2018  
A Partir de: 16/08/2021 Até14/09/2021

## Processo N.: CI 17/2021

Nome: (97823/2) SUIZE SILVA OLIVEIRA  
Cargo/Função: (3870) FISCAL EST DEF AGRO E FLORESTAL L9070  
Quinquênio de Referência: 23/07/2014 Ate 22/07/2019  
A Partir de: 27/01/2022 Até25/02/2022

PUBLICADA, REGISTRADA, CUMPRÁ-SE.  
Cuiabá-MT, 06 de Julho de 2021.  
Emanuele Gonçalves de Almeida  
Presidente do INDEA

## DETRAN

## DEPARTAMENTO ESTADUAL DE TRÂNSITO

BOLETIM DE PESSOAL/DETRAN/00296/2021  
07/07/2021

DE:

O Presidente do DETRAN no uso de suas atribuições que lhes são conferidas por lei,

Resolve: DEFERIR

Evento: LICENÇA PARA TRATAMENTO DE SAUDE/SEGURADO INSS/15

## Processo N.:

Nome: (302886/1) CLAUDINES FRANCISCO DA COSTA  
Cargo/Função: (11495) DGA-5  
Un. Adm: (155500) 26°MIRASSOL D' OESTE  
A Partir de: 08/03/2021 Até11/03/2021

## Processo N.:

Nome: (290565/1) MARIA CAROLINA BORGES DAL MAGRO  
Cargo/Função: (11495) DGA-5  
Un. Adm: (155209) UNID. DE ASSESORIA  
A Partir de: 25/05/2021 Até28/05/2021

PUBLICADA, REGISTRADA, CUMPRÁ-SE.  
Cuiabá-MT, 06 de Julho de 2021.  
Gustavo Reis Lobo de Vasconcelos  
Presidente do DETRAN

BOLETIM DE PESSOAL/DETRAN/00297/2021  
07/07/2021

DE:

O Presidente do DETRAN no uso de suas atribuições que lhes são conferidas por lei,

Resolve: DEFERIR

Evento: LICENÇA PARA TRATAMENTO DE SAUDE

## Processo N.:

Nome: (78950/2) ELBES EVANGELISTA DA SILVA  
Cargo/Função: (5405) ANALISTA DO SERVIÇO TRANSITO LC 505/13  
Un. Adm: (202967) GER. DA ESCOLA PUBL. DE TRANSITO  
A Partir de: 11/06/2021 Até17/06/2021

## Processo N.:

Nome: (256289/1) GILSANE FERREIRA MACHADO LINS  
Cargo/Função: (5430) AGENTE DO SERVIÇO DE TRANSITO LC 505/13  
Un. Adm: (155934) 61°CONFRESA  
A Partir de: 14/06/2021 Até18/06/2021

## Processo N.:

Nome: (83946/11) MARCELO DA CRUZ LEITE  
Cargo/Função: (5430) AGENTE DO SERVIÇO DE TRANSITO LC 505/13  
Un. Adm: (103349) 4°CACERES  
A Partir de: 09/06/2021 Até07/08/2021

## Processo N.:

Nome: (60187/2) PATRICIA DE SOUZA NEVES ALVES  
Cargo/Função: (5430) AGENTE DO SERVIÇO DE TRANSITO LC 505/13  
Un. Adm: (103110) COORD.DO REG.NAC. DE CART. DE HABILITACAO-RENACH  
A Partir de: 22/06/2021 Até30/06/2021

## Processo N.:

Nome: (210414/3) REGINALDO NEVES DOS ANJOS  
Cargo/Função: (5430) AGENTE DO SERVIÇO DE TRANSITO LC 505/13  
Un. Adm: (155810) 11°GUIRATINGA  
A Partir de: 09/06/2021 Até21/06/2021

## Processo N.:

Nome: (225635/1) TATIANA DE JESUS SANTOS DE ARRUDA  
Cargo/Função: (5430) AGENTE DO SERVIÇO DE TRANSITO LC 505/13  
Un. Adm: (103306) 2°RONDONOPOLIS  
A Partir de: 14/06/2021 Até21/06/2021

## Processo N.:

Nome: (225576/1) VALDIR APARECIDO DE JESUS  
Cargo/Função: (5430) AGENTE DO SERVIÇO DE TRANSITO LC 505/13  
Un. Adm: (155489) 18°JACIARA  
A Partir de: 04/01/2021 Até02/07/2021

## Processo N.:

Nome: (256330/1) VALDIVA VALERIO DEL MORO  
Cargo/Função: (5430) AGENTE DO SERVIÇO DE TRANSITO LC 505/13  
Un. Adm: (155373) 37°SORRISO  
A Partir de: 22/06/2021 Até05/07/2021

PUBLICADA, REGISTRADA, CUMPRÁ-SE.  
Cuiabá-MT, 06 de Julho de 2021.  
Gustavo Reis Lobo de Vasconcelos  
Presidente do DETRAN

BOLETIM DE PESSOAL/DETRAN/00298/2021  
07/07/2021

DE:

O Presidente do DETRAN no uso de suas atribuições que lhes são conferidas por lei,

Resolve: RETIFICAR

Evento: LICENÇA PARA TRATAMENTO DE SAUDE

## Processo N.:

Nome: (127559/1) ALLAN SIMOES CAMPOS BORGES  
Cargo/Função: (5430) AGENTE DO SERVIÇO DE TRANSITO LC 505/13  
Un. Adm: (103195) GER. DE EXAMES TEORICO E PRATICO  
A Partir de: 10/04/2021 Até17/05/2021

PUBLICADA, REGISTRADA, CUMPRÁ-SE.  
Cuiabá-MT, 06 de Julho de 2021.  
Gustavo Reis Lobo de Vasconcelos  
Presidente do DETRAN

BOLETIM DE PESSOAL/DETRAN/00299/2021  
07/07/2021

DE:

O Presidente do DETRAN no uso de suas atribuições que lhes são conferidas por lei,

Resolve: DEFERIR

Evento: LICENÇA PARA TRATAMENTO DE SAUDE EM PESSOA DA FAMILIA

## Processo N.:

Nome: (267655/1) FERNANDO LUIZ KRUPINISKI  
Cargo/Função: (5405) ANALISTA DO SERVIÇO TRANSITO LC 505/13  
Un. Adm: (183709) UNID. SETORIAL DE CORREICAO  
A Partir de: 08/06/2021 Até11/06/2021

## Processo N.:

Nome: (137856/1) SUELLEM FABRINY ZANOL  
Cargo/Função: (5430) AGENTE DO SERVIÇO DE TRANSITO LC 505/13  
Un. Adm: (155900) 48°RIO BRANCO  
A Partir de: 29/05/2021 Até05/06/2021

PUBLICADA, REGISTRADA, CUMPRÁ-SE.  
Cuiabá-MT, 06 de Julho de 2021.  
Gustavo Reis Lobo de Vasconcelos  
Presidente do DETRAN

BOLETIM DE PESSOAL/DETRAN/00300/2021  
07/07/2021

DE:

O Presidente do DETRAN no uso de suas atribuições que lhes são conferidas por lei,

Resolve: RETIFICAR

Evento: LICENCA PREMIO - GOZO

Processo N.:

Nome: (257481/1) ELIENE NICOLAU MENDES

Cargo/Função: (5430) AGENTE DO SERVICO DE TRANSITO LC 505/13

Quinquênio de Referência: 29/07/2014 Ate 28/07/2019

A Partir de: 20/12/2021 Até18/01/2022

Processo N.:

Nome: (256464/1) REJAINA VILARINHO DA SILVA

Cargo/Função: (5430) AGENTE DO SERVICO DE TRANSITO LC 505/13

Quinquênio de Referência: 12/06/2014 Ate 12/06/2019

A Partir de: 24/11/2021 Até23/12/2021

PUBLICADA, REGISTRADA, CUMpra-SE.

Cuiabá-MT, 06 de Julho de 2021.

Gustavo Reis Lobo de Vasconcelos

Presidente do DETRAN

BOLETIM DE PESSOAL/DETRAN/00301/2021  
07/07/2021

DE:

O Presidente do DETRAN no uso de suas atribuições que lhes são conferidas por lei,

Resolve: TORNAR SEM EFEITO

Evento: LICENCA PREMIO - GOZO

Processo N.:

Nome: (256534/1) ANDREIA CRISTINA AMARAL

Cargo/Função: (5430) AGENTE DO SERVICO DE TRANSITO LC 505/13

Quinquênio de Referência: 18/06/2014 Ate 17/06/2019

A Partir de: 05/07/2021 Até03/08/2021

PUBLICADA, REGISTRADA, CUMpra-SE.

Cuiabá-MT, 06 de Julho de 2021.

Gustavo Reis Lobo de Vasconcelos

Presidente do DETRAN

**MTPREV****MATO GROSSO PREVIDÊNCIA**BOLETIM DE PESSOAL/MT PREV/00059/2021  
07/07/2021

DE:

O Diretor Presidente MT PREV no uso de suas atribuições que lhes são conferidas por lei,

Resolve: DEFERIR

Evento: LICENCA PREMIO - GOZO

Processo N.:

Nome: (251458/1) GUIOMAR MOURA DE CARVALHO

Cargo/Função: (5349) ANALISTA ADMINISTRATIVO L 10052

Quinquênio de Referência: 26/11/2013 Ate 25/11/2018

A Partir de: 05/07/2021 Até03/08/2021

Processo N.:

Nome: (118854/3) MARTA MAGALI DO PRADO RIBEIRO

Cargo/Função: (5349) ANALISTA ADMINISTRATIVO L 10052

Quinquênio de Referência: 19/11/2004 Ate 18/11/2009

A Partir de: 12/07/2021 Até10/08/2021

PUBLICADA, REGISTRADA, CUMpra-SE.

Cuiabá-MT, 06 de Julho de 2021.

Elliton Oliveira de Souza

Diretor Presidente MT PREV

BOLETIM DE PESSOAL/MT PREV/00060/2021  
07/07/2021

DE:

O Diretor Presidente MT PREV no uso de suas atribuições que lhes são conferidas por lei,

Resolve: DEFERIR

Evento: GOZO LICENCA-PREMIO, JORNADA 50%

Processo N.:

Nome: (243787/1) INGRYD AKERLEY ALMEIDA

Cargo/Função: (5349) ANALISTA ADMINISTRATIVO L 10052

Quinquênio de Referência: 09/11/2012 Ate 08/11/2017

A Partir de: 06/07/2021 Ate 03/09/21

PUBLICADA, REGISTRADA, CUMpra-SE.

Cuiabá-MT, 06 de Julho de 2021.

Elliton Oliveira de Souza

Diretor Presidente MT PREV

**LICITAÇÃO****SECRETARIAS****SFMA****SECRETARIA DE ESTADO DE MEIO AMBIENTE****AVISO DE LICITAÇÃO****PREGÃO ELETRÔNICO Nº. 029/2021/SEMA****PROCESSO N.º 133451/2021/SEMA**

A Secretaria de Estado de Meio Ambiente, neste ato representada por sua Pregoeira, no uso de suas atribuições, torna público a divulgação do Edital do Pregão Eletrônico n.º 028/2021, cujo objeto é a "Aquisição de equipamentos individuais que serão empregados nas ações vinculadas a TEMPORADA DE INCÊNDIO FLORESTAL 2021, atendendo as necessidades do cenário operacional do Corpo de Bombeiros Militar e Secretaria de Estado de Meio Ambiente do Estado de Mato Grosso, devendo ser observadas as especificações e quantidades, discriminadas no Anexo I - Formulário Padrão de Proposta, que faz parte integrante deste Edital".

**LANÇAMENTO DA PROPOSTA DE PREÇOS:** dia 08 de julho de 2021 até às 13h30min do dia 28 de julho de 2021 como referência o horário de Cuiabá-MT.

**ABERTURA DAS PROPOSTAS:** às 14h00min do dia 28 de julho de 2021, tendo como referência o horário de Cuiabá-MT.

**AQUISIÇÃO DO EDITAL:** o edital está disponível na internet, no seguinte endereço: <https://aquisicoes.seplag.mt.gov.br> > acessar o portal da SEPLAG > Superintendências > Aquisições Governamentais. E ainda, estará disponível para consulta o processo físico na Secretaria de Estado de Meio Ambiente - SEMA, Rua C, Esquina com Rua F - Palácio Paiaaguás - Centro Político Administrativo - Cuiabá/MT - CEP 78050-970, de segunda à sexta-feira em horário de expediente. No caso de dúvidas, os interessados poderão entrar em contato pelos telefones: (0\*\*65) 3613-7308 e 3613-7270 ou através do endereço eletrônico: [licitacao1@sema.mt.gov.br](mailto:licitacao1@sema.mt.gov.br).

Cuiabá - MT, 06 de julho de 2021.

**Original assinado**  
**Bruna Carla Guarim**  
Pregoeira Oficial  
SEMA/MT

**AVISO DE LICITAÇÃO****PREGÃO ELETRÔNICO Nº 030/2021****LOTES REMANESCENTES DO EDITAL Nº 019/2021****PROCESSO SIAG N.º 2322997/2019/SEMA****EXCLUSIVO PARA ME-EPP**

A Secretaria de Estado de Meio Ambiente, neste ato representada por sua Pregoeira, no uso de suas atribuições torna público a divulgação do Edital, cujo objeto é a "Aquisição de Vidrarias e Materiais de Consumo para o Laboratório, para a análise dos parâmetros físicos e químicos de qualidade da água, oriundos de água subterrânea, superficial e efluentes solicitados pelo Ministério Público, POLITEC e fiscalização da SEMA, bem como dos pontos da Rede Nacional de Monitoramento da Qualidade da Água".

**LANÇAMENTO DA PROPOSTA DE PREÇOS SERÁ:** dia 10 de julho de 2021 até às 13h30min do dia 30 de julho de 2021 como referência o horário de Cuiabá-MT.

**ABERTURA DAS PROPOSTAS:** às 14h00min do dia 30 de julho de 2021, tendo como referência o horário de Cuiabá-MT.

**AQUISIÇÃO DO EDITAL:** o edital está disponível na internet, no seguintes endereços: [www.aquisicoes.seplag.mt.gov.br](http://www.aquisicoes.seplag.mt.gov.br) > acessar o portal da SEGES > Superintendências > Aquisições Governamentais. E ainda, estará disponível para consulta o processo físico na Secretaria de Estado

de Meio Ambiente - SEMA, Rua C, Esquina com Rua F - Palácio Paiaguás - Centro Político Administrativo - Cuiabá/MT - CEP 78050-970, de segunda à sexta-feira em horário de expediente. No caso de dúvidas, os interessados poderão entrar em contato pelos telefones: (0\*\*65) 3613-7308 e 3613-7270.

Cuiabá - MT, 06 de julho de 2021.

**Original assinado**  
**Bruna Carla Guarim da Silva**  
Pregoeira Oficial  
SEMA/MT

## SINFRA

### SECRETARIA DE ESTADO DE INFRAESTRUTURA E LOGÍSTICA

#### AVISO DE ABERTURA DE LICITAÇÃO

RDC PRESENCIAL - EDITAL n. 019/2021

**Processo n. 125332/2021 - OBJETO:** Contratação de empresa para execução dos serviços necessários para manutenção/conservação rodoviária não pavimentada MT-322, trecho: Entr. BR-158 - Entr. MT-437, subtrecho: Estaca 0,00 a 9517 + 14,318, com extensão de 190,35 Km. O Edital será disponibilizado no dia 07/07/2021, à partir das 14h00 (horário local), pelo endereço eletrônico [www.sinfra.mt.gov.br](http://www.sinfra.mt.gov.br) acessando o menu "documentos" e o submenu "licitações e editais". **Entrega das propostas:** Deverão ser entregues à Comissão Permanente de Licitação, instituída pela Portaria n.056/2020/CGAB/SINFRA, publicada no DOE n.27734, de 20/04/2020, páginas 16/17, na sessão pública do dia **29/07/2021, às 09:00 horas (horário local)**, na sala de Reuniões - 2º andar, localizada na Secretaria de Estado de Infraestrutura e Logística/SINFRA, localizada na Av. Hélio Hermínio Ribeiro Torquato da Silva, Centro Político Administrativo, Cuiabá/MT. A sessão pública poderá ser acompanhada em tempo real através do canal da SINFRA no link: <https://www.youtube.com/channel/UCaDSkLVwea-9jkFp5C-M3ow>. Bem como, pelo Portal da Transparência do Estado de Mato Grosso: <http://www.transparencia.mt.gov.br/sinfra>. Informações gerais: telefone: (65) 3613-0529 e-mail: [cpl@sinfra.mt.gov.br](mailto:cpl@sinfra.mt.gov.br).  
Cuiabá/MT, 06 de julho de 2021.

Marcelo de Oliveira e Silva  
Secretário de Infraestrutura e Logística  
SINFRA - MT

#### AVISO DE ABERTURA DE LICITAÇÃO CONCORRÊNCIA PÚBLICA - EDITAL n. 03/2021

**Processo n. 206505/2021 - OBJETO:** Contratação por empreitada por preço unitário de serviços de pavimentação asfáltica e drenagem de vias urbanas na Avenida Osasco, Avenida Acácia Cuiabana, Rua Barão de Melgaço, Rua G, Rua 1, Rua 2, Rua 3, Rua 8, Rua 9, Rua Cinco, Rua Santo Antônio do Leverger, Travessa 2, Travessa 3, Travessa 4, Travessa Figueirópolis e Rua Comerciante Manoel Antônio dos Santos no Loteamento Centro América, no município de Cuiabá/MT. **Lote:** ÚNICO. O Edital será disponibilizado no dia 07/07/2021, à partir das 14h00 (horário local), pelo endereço eletrônico [www.sinfra.mt.gov.br](http://www.sinfra.mt.gov.br), acessando o menu "serviços" e o submenu "licitações e editais". **Entrega das propostas:** Deverão ser entregues à Comissão Permanente de Licitação instituída pela Portaria n.056/2020/CGAB/SINFRA, publicada no DOE n.27734, de 20/04/2020, páginas 16/17, na sessão pública do dia **10/08/2021, às 09h00min (horário local)**, na sala de Reuniões do 2º Andar, no prédio da SINFRA, localizada na Avenida Hélio Hermínio Ribeiro Torquato da Silva, s/n, Centro Político Administrativo, Cuiabá/MT. A sessão pública poderá ser acompanhada em tempo real através do canal da SINFRA no link: <https://www.youtube.com/channel/UCaDSkLVwea-9jkFp5C-M3ow>, ou pelo Portal da Transparência do Estado de Mato Grosso: <http://www.transparencia.mt.gov.br/sinfra>. Informações gerais: telefone n.º (65) 3613-0529 e-mail: [cpl@sinfra.mt.gov.br](mailto:cpl@sinfra.mt.gov.br)

Cuiabá/MT, 06 de julho de 2021.

Marcelo de Oliveira e Silva  
Secretário de Estado de Infraestrutura e Logística do Estado de Mato Grosso  
SINFRA - MT

#### AVISO DE ABERTURA DE LICITAÇÃO TOMADA DE PREÇOS - EDITAL n. 05/2021

**Processo n.72334/2019 - OBJETO:** Contratação de empresa especializada em serviços na área de engenharia para execução da obra de construção de nova cabine de força com transformador de 500Kva, com a finalidade de separar a alimentação do Edifício Ernandy M. Baracat da alimentação de força do edifício Engº. Edgar Prado para alimentar exclusivamente o Edifício M. Baracat, sede atual da SINFRA/MT. **Lote:** ÚNICO. O Edital será disponibilizado no dia 07/07/2021, à partir das 14h00 (horário local), pelo endereço eletrônico [www.sinfra.mt.gov.br](http://www.sinfra.mt.gov.br), acessando o menu "serviços" e o submenu "licitações e editais". **Entrega das propostas:** Deverão ser entregues à Comissão Permanente de Licitação instituída pela Portaria n.056/2020/CGAB/SINFRA, publicada no DOE n.27734, de 20/04/2020, páginas 16/17, na sessão pública do dia **27/07/2021, às 14h00min (horário local)**, na sala de Reuniões do 2º Andar, no prédio da SINFRA, localizado na Avenida Hélio Hermínio Ribeiro Torquato da Silva, s/n, Centro Político Administrativo, Cuiabá/MT. A sessão pública poderá ser acompanhada em tempo real através do canal da SINFRA no link: <https://www.youtube.com/channel/UCaDSkLVwea-9jkFp5C-M3ow>, ou pelo Portal da Transparência do Estado de Mato Grosso: <http://www.transparencia.mt.gov.br/sinfra>. Informações gerais: telefone n.º (65) 3613-0529 e-mail: [cpl@sinfra.mt.gov.br](mailto:cpl@sinfra.mt.gov.br)

Cuiabá/MT, 06 de julho de 2021.

Marcelo de Oliveira e Silva  
Secretário de Estado de Infraestrutura e Logística do Estado de Mato Grosso  
SINFRA - MT

#### AVISO DE RESULTADO DE LICITAÇÃO TOMADA DE PREÇOS - EDITAL n. 04/2021

**Processo n.294764/2017 - OBJETO:** Contratação de empresa de engenharia para execução de bueiro de concreto armado, muro de ala e dissipador de energia. Lote: ÚNICO. A Secretaria de Estado de Infraestrutura e Logística, por meio da Comissão Permanente de Licitação, designada pela Portaria n. 056/2020/CGAB/SINFRA, de 17/04/2020, publicada no DOE n. 27.734, de 20/04/2020, páginas 16/17. Comunica a todos os interessados que a licitação agendada para o dia 06/07/2021 às 14h00 foi declarada DESERTA. Informações gerais: telefone n. (65) 3613-0529 e-mail: [cpl@sinfra.mt.gov.br](mailto:cpl@sinfra.mt.gov.br).

Cuiabá, 06 de julho de 2021.

**Marcelo de Oliveira e Silva**  
Secretário de Estado de Infraestrutura e Logística do Estado de Mato Grosso  
SINFRA - MT

## SESP

### SECRETARIA DE ESTADO DE SEGURANÇA PÚBLICA

#### AVISO DE ABERTURA PREGÃO ELETRÔNICO Nº 059/2021/SESP-MT PROCESSO: 498627/2020 E SIAG Nº 0498627 (REPETIÇÃO DO PE 003/2021/SESP-MT)

A Secretaria de Estado de Segurança Pública vem a público informar a abertura do **PREGÃO ELETRÔNICO Nº 059/2021/SESP-MT**, cujo objeto é a aquisição de equipamentos de processamento de dados - computadores - para atender objeto do Convênio nº 904481/2020/SENASP/MJ, cujo o objetivo é o reaparelhamento das Unidades Policiais da região metropolitana de Cuiabá.

**LANÇAMENTO E ENVIO DA (S) PROPOSTA (S) NO SIAG:** de 08/07/2021 a 19/07/2021, período integral, e no dia 20/07/2021 até às 08h00min (horário de Cuiabá-MT).

**ABERTURA DAS PROPOSTAS:** 20/07/2021 às 08h30min (horário de Cuiabá-MT), no Portal de Aquisições da Secretaria de Estado de Planejamento e Gestão de Mato Grosso - SEPLAG/MT. Link: <http://aquisicoes.gestao.mt.gov.br/>

**EDITAL DISPONIBILIZADO:** no Portal de Aquisições da SEPLAG/MT, por meio do Link: <https://aquisicoes.gestao.mt.gov.br/sgc/faces/pub/sgc/central/EditalPageList.jsp>

**ESCLARECIMENTOS:** E-mail: [pregao@sesp.mt.gov.br](mailto:pregao@sesp.mt.gov.br)

**TELEFONES PARA CONTATO:** (65) 3613-8146 e 3613-5536.

Cuiabá-MT, 06 de julho de 2021.

(ORIGINAL ASSINADO)  
**NADYA BRUNO MARCELO**  
Superintendente de Aquisições e Contratos  
SUAC/SAAS/SESP-MT

**AVISO DE ABERTURA  
PREGÃO ELETRÔNICO Nº 060/2021/SESP-MT  
PROCESSO: 140438/2021 E SIAG Nº 0140438**

A Secretaria de Estado de Segurança Pública vem a público informar a abertura do **PREGÃO ELETRÔNICO Nº 060/2021/SESP-MT**, cujo objeto é a aquisição de material permanente - caminhão baú com plataforma de carga - para atender a demanda da Polícia Judiciária Civil do Estado de Mato Grosso

**LANÇAMENTO E ENVIO DA (S) PROPOSTA (S) NO SIAG:** de 08/07/2021 a 19/07/2021, período integral, e no dia 20/07/2021 até às 08h00min (horário de Cuiabá-MT).

**ABERTURA DAS PROPOSTAS:** 20/07/2021 às 08h30min (horário de Cuiabá-MT), no Portal de Aquisições da Secretaria de Estado de Planejamento e Gestão de Mato Grosso - SEPLAG/MT. Link: <http://aquisicoes.gestao.mt.gov.br/>

**EDITAL DISPONIBILIZADO:** no Portal de Aquisições da SEPLAG/MT, por meio do Link: <https://aquisicoes.gestao.mt.gov.br/sgc/faces/pub/sgc/central/EditalPageList.jsp>

**ESCLARECIMENTOS:** E-mail: [pregao@sesp.mt.gov.br](mailto:pregao@sesp.mt.gov.br)

**TELEFONES PARA CONTATO:** (65) 3613-8146 e 3613-5536.

Cuiabá-MT, 06 de julho de 2021.

(ORIGINAL ASSINADO)

**NADYA BRUNO MORCELI**

Superintendente de Aquisições e Contratos

SUAC/SAAS/SESP-MT

**AVISO DE ABERTURA  
PREGÃO ELETRÔNICO Nº 061/2021/SESP-MT  
PROCESSO: 227253/2021 E SIAG Nº 2021011**

A Secretaria de Estado de Segurança Pública vem a público informar a abertura do **PREGÃO ELETRÔNICO Nº 061/2021/SESP-MT**, cujo objeto é a contratação de empresa especializada na prestação de serviço de emissão de seguros CASCO e RETA para aeronaves do Centro Integrado de Operações Aéreas - CIOPAER-MT.

**LANÇAMENTO E ENVIO DA (S) PROPOSTA (S) NO SIAG:** de 08/07/2021 a 19/07/2021, período integral, e no dia 20/07/2021 até às 08h00min (horário de Cuiabá-MT).

**ABERTURA DAS PROPOSTAS:** 20/07/2021 às 08h30min (horário de Cuiabá-MT), no Portal de Aquisições da Secretaria de Estado de Planejamento e Gestão de Mato Grosso - SEPLAG/MT. Link: <http://aquisicoes.gestao.mt.gov.br/>

**EDITAL DISPONIBILIZADO:** no Portal de Aquisições da SEPLAG/MT, por meio do Link: <https://aquisicoes.gestao.mt.gov.br/sgc/faces/pub/sgc/central/EditalPageList.jsp>

**ESCLARECIMENTOS:** E-mail: [pregao@sesp.mt.gov.br](mailto:pregao@sesp.mt.gov.br)

**TELEFONES PARA CONTATO:** (65) 3613-8146 e 3613-5536.

Cuiabá-MT, 06 de julho de 2021.

(ORIGINAL ASSINADO)

**NADYA BRUNO MORCELI**

Superintendente de Aquisições e Contratos

SUAC/SAAS/SESP-MT

**SEDUC**

**SECRETARIA DE ESTADO DE EDUCAÇÃO**

**EXTRATO DO 1º TERMO ADITIVO DO CONTRATO Nº. 020/2020 - VIGÊNCIA**

Origem: Nos termos do PREGÃO ELETRÔNICO Nº 001/2020 - Secretaria de Estado de Educação de Mato Grosso, instruída no Processo Administrativo nº. 42484/2020/SEDUC e com respaldo no Parecer Referencial da Procuradoria Geral do Estado nº. 2.700/SGAC/PGE/2019.

Contratante: SECRETARIA DE ESTADO DE EDUCAÇÃO  
Contratada: Q.I. ASSESSORIA, CONSULTORIA E PLANEJAMENTO LTDA  
Objeto: O presente Contrato tem por objeto a Contratação de empresa especializada para prestação de serviços de transporte escolar rural, exclusivamente para os alunos da rede estadual de ensino localizadas no município de Santo Antônio do Leverger.

Valor Global: R\$ 2.619.919,12 (dois milhões e seiscentos e dezenove mil e novecentos e dezenove reais e doze centavos).

**Prazo de Vigência:** O presente contrato terá validade por **12 (doze) meses**, com início em **06/07/2021** e término em **05/07/2022**, prorrogável na forma do art. 57 da lei nº 8.666/93.

Fundamento Legal: Lei nº. 8.666 de 21 de junho de 1993 e suas alterações posteriores e, no que couber, a Lei nº 10.520, de 17 de julho de 2002, Decreto Estadual nº. 840/2017, Lei Federal nº. 8.078/1990.

Gestor de Contrato: Artur José Mancilha Barros - CPF: 727.789.891-54 - Mat. 271987;

Fiscal de Contrato: Cleiton Junior de Oliveira - CPF: 736.907.751-91 - Mat. 295079;

Suplente de Fiscal: Adão José Pereira - CPF: 298.759.861-00 - Mat. 16501. Cuiabá/MT, 06 de julho de 2021.

  
ALAN RESENDE PORTO  
Secretário de Estado de Educação

**EXTRATO DO 4º TERMO ADITIVO DE PRORROGAÇÃO DE VIGÊNCIA  
AO CONTRATO Nº. 063/2017**

Origem: Adesão à Ata de Registro de Preços Nº 009/2017/SEGES/MT, Pregão Eletrônico Nº 024/2016/SEGES/MT - Termo de Contrato nº. 063/2017 - Processo nº. 285459/2017/SEDUC

Contratante: SECRETARIA DE ESTADO DE EDUCAÇÃO - SEDUC.

Contratada: ANDRE CABRAL DE AQUINO EIRELI - ME - CNPJ Nº. 08.967.189/0001-06.

**Objeto:** O presente termo aditivo tem como objeto a prorrogação da vigência prevista na **CLÁUSULA SEXTA - DA VIGÊNCIA**, do **Termo de Contrato nº. 063/2017**.

**Valor: R\$ 38.400,00** (trinta e oito mil e quatrocentos reais).

**Prazo de Vigência:** Fica prorrogada a vigência do presente contrato por **12 (doze) meses**, com início em **10/07/2021** e término em **09/07/2022**.

**Fundamento Legal:** Com respaldo no **Parecer Referencial da Procuradoria Geral do Estado nº. 2.700/SGAC/PGE/2019**, com supedâneo no inciso II, do art. 57 da Lei nº. 8.666/93 e suas alterações posteriores e Decreto Estadual nº. 840/2017.

**Gestor do Contrato:** Ilma Angélica de Souza e Silva - CPF. 523.206.181-04 - Mat. 201358;

**Fiscal do Contrato:** Marcia Aparecida Bueno da Silva - CPF: 427.762.601-72. Mat. 79430;

**Suplente de Fiscal:** Jozinete de Almeida Ferraz - CPF: 016.136.471-31 - Mat. 227745.

Cuiabá/MT, 01 de julho de 2021.

  
ALAN RESENDE PORTO  
Secretário de Estado de Educação

**SETASC**

**SECRETARIA DE ESTADO DE ASSISTÊNCIA SOCIAL E CIDADANIA**

**AVISO DE HABILITAÇÃO E DATA DA SESSÃO  
PARA ABERTURA DE PROPOSTAS  
TOMADA DE PREÇOS Nº 001/2021/SETASC  
PROCESSO Nº 44849/2021**

A Comissão Especial de Licitações da Secretaria de Estado de Assistência Social e Cidadania, nomeada através da portaria nº 022/2021/GAB/SETASC/MT, publicada em 18/02/2021, tendo em vista a continuidade da licitação supramencionada, torna público, para conhecimento dos interessados, após análise dos recursos, o resultado final da habilitação e a data para abertura dos envelopes de propostas para o certame em epígrafe, cujo objeto é a **contratação de empresa especializada em construção civil para execução, com base nos projetos elaborados, da obra destinada a sede do projeto SER Criança, localizada no município de Poconé/MT.**

**EMPRESAS HABILITADAS:**

Fort Construtora LTDA, RC Construções LTDA e JRM Construções EIRELI - ME

**EMPRESAS INABILITADAS:**

Construtora W. Mendes LTDA, Martins Construções EIRELI, Bobcat Construtora LTDA e Construtora J.L. EIRELI - EPP

**DATA DA SESSÃO DA SESSÃO PARA ABERTURA DOS ENVELOPES**

**DE PROPOSTAS:** 09/07/2021 às 14h00min.

**LOCAL:** SALA DE LICITAÇÕES DA SECRETARIA DE ESTADO DE PLANEJAMENTO E GESTÃO - SEPLAG/MT, Centro Político Administrativo, Bloco III, Rua C. CEP: 78049-005. Cuiabá - MT

**TELEFONES:**

Informações sobre o certame: (65) 3613-5716 ou (65) 98462-9666;

**SITE PARA ACOMPANHAMENTO DA SESSÃO:** A sessão poderá ser acompanhada em tempo real através de transmissão online através do endereço eletrônico disponibilizado no site da SETASC, junto ao Edital.

**\*Todos os horários deste aviso são referentes ao horário de Cuiabá-MT (-1 hora de Brasília)**

Cuiabá-MT, 06 de julho de 2021.

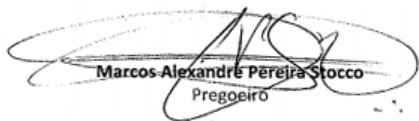

Marcos Alexandre Pereira Stocco  
Pregoeiro

SEDEC

SECRETARIA DE ESTADO DE DESENVOLVIMENTO ECONÔMICO

**AVISO DE RESULTADO DE LICITAÇÃO**  
**PREGÃO ELETRÔNICO Nº. 0004/2021/SEDEC**  
**Processo Administrativo nº469328/2015/SEDEC - SIAG**  
**Nº4693280/2015**

A Secretaria Estado de Desenvolvimento Econômico do Estado de Mato Grosso - SEDEC, por intermédio da Pregoeira, a Sra. **ANGELA MARIA DA SILVA BASTOS ZUBA**, designada pela Portaria nº001/2020/GSAAS/SEDEC, de 28 de Setembro de 2020, publicada no Diário Oficial do Estado de Mato Grosso nº27.845, em 28 de Setembro de 2020, no uso de suas atribuições legais, **TORNA PÚBLICO** para conhecimentos dos interessados, o resultado da Licitação na Modalidade **Pregão Eletrônico Nº0004/2021/SEDEC, composto de 03(três) Lotes**, onde a abertura da sessão ocorreu no dia 11/06/2021, às 9hs (horários de Cuiabá/MT), cujo objeto é para aquisição de máquinas, equipamentos e Estufa para atender o Contrato de Repasse 823233/2015/MAPA, conforme especificação - Anexo, do Edital.

Ficando o resultado da seguinte forma: **LOTE 01 - DESERTO; LOTE 02 - FRACASSADO E LOTE 03 - ADJUDICADO** em favor da empresa **AWB LOGÍSTICA E TRANSPORTES EIRELI, CNPJ 19.939.011/0001-60, no valor de R\$131.500,00 (cento e trinta e um mil e quinhentos reais)**, para contratação de empresa para fornecimento de Estufa completa, devidamente montada e instalada, conforme especificações - Anexo, do Edital e Termo de Referência.

Cuiabá, 02 de Julho de 2021.

Angela Maria da Silva Bastos Zuba  
Pregoeira Oficial da SEDEC/MT  
**ORIGINAL ASSINADO**

TERMO DE ADJUDICAÇÃO

A Secretaria Estado de Desenvolvimento Econômico do Estado de Mato Grosso, por intermédio da Pregoeira, a Sra. **ANGELA MARIA DA SILVA BASTOS ZUBA**, designada pela Portaria nº001/2020/GSAAS/SEDEC, de 28 de Setembro de 2020, publicada no Diário Oficial do Estado de Mato Grosso nº27.845, em 28 de Setembro de 2020, adjudica o objeto do Lote 03 do resultado da licitação na modalidade **Pregão Eletrônico Nº0004/2021/SEDEC**, Processo Administrativo nº469328/2015/SEDEC, onde a abertura da sessão ocorreu no dia 11/06/2021, às 9hs (horários de Cuiabá/MT), em favor da empresa **AWB LOGÍSTICA E TRANSPORTES EIRELI, CNPJ 19.939.011/0001-60, no valor de R\$131.500,00 (cento e trinta e um mil e quinhentos reais)**, para contratação de empresa para fornecimento de Estufa completa, devidamente montada e instalada, conforme especificações - Anexo, do Edital e Termo de Referência.

Cuiabá, 02 de Julho de 2021.

**ANGELA MARIA DA SILVA BASTOS ZUBA**  
Pregoeira Oficial da SEDEC-MT  
**ORIGINAL ASSINADO**

TERMO DE HOMOLOGAÇÃO

A Secretaria Estado de Desenvolvimento Econômico do Estado de Mato Grosso, por intermédio de seu Secretário de Estado Sr. **CÉSAR ALBERTO MIRANDA LIMA DOS SANTOS COSTA**, homologa o objeto do Lote 03

do resultado da licitação na modalidade **Pregão Eletrônico Nº0004/2021/SEDEC**, Processo Administrativo nº469328/2015/SEDEC, onde a abertura da sessão ocorreu no dia 11/06/2021, às 9hs (horários de Cuiabá/MT), em favor da empresa **AWB LOGÍSTICA E TRANSPORTES EIRELI, CNPJ 19.939.011/0001-60**, o qual foi adjudicado durante a sessão eletrônica, pela Pregoeira em conformidade ao art. 21, Inciso VIII do Decreto nº840/2017 no valor de R\$131.500,00 (cento e trinta e um mil e quinhentos reais), para contratação de empresa para fornecimento de Estufa completa, devidamente montada e instalada, conforme especificações - Anexo, do Edital e Termo de Referência.

Cuiabá, 02 de Julho de 2021.

**CÉSAR ALBERTO MIRANDA LIMA DOS SANTOS COSTA**  
Secretário de Estado de Desenvolvimento Econômico/SEDEC-MT  
**ORIGINAL ASSINADO**

SEAF

SECRETARIA DE ESTADO DE AGRICULTURA FAMILIAR

**ATA DE REGISTRO DE PREÇOS 001/2021/SEAF/MT**  
**SECRETARIA DE ESTADO DE AGRICULTURA FAMILIAR - SEAF/MT**

**ATA DE REGISTRO DE PREÇOS:** Nº 01/2021/SEAF  
**PROCESSO:** Nº. 32531/2021/SEAF.  
**PREGÃO:** Nº 001/2021/SEAF.

Pelo presente instrumento, o Estado de Mato Grosso, por meio da SECRETARIA DE ESTADO DE AGRICULTURA FAMILIAR - SEAF/MT, situada na Rua Eng. Agrônomo Arnaldo Duarte Monteiro, S/N, Edifício Engenheiro José Morbeck, 2º andar, Centro Político Administrativo, CEP: 78049-050. Cuiabá/MT, CNPJ: 03.507.415/0012-05, neste ato representado pelo Senhor Secretário de Estado de Agricultura Familiar Silvano Ferreira do Amaral, inscrito no CPF sob nº 395.310.901.49 e portador da Cédula de Identidade sob nº 0606142-7 SSP-MT, RESOLVE REGISTRAR O PREÇO da(s) empresa(s) relacionada, quantidades estimadas e indicadas abaixo, de acordo com a classificação obtida em cada lote, atendendo as condições, as especificações técnicas e as propostas ofertadas na licitação regulamentada pelo edital e anexos do PREGÃO ELETRÔNICO nº 01/2021, do tipo **MENOR PREÇO UNITÁRIO POR ITEM, PROCESSO ADMINISTRATIVO nº 32531/2021**, independentemente de transcrições, constituindo esta ATA DE REGISTRO DE PREÇOS documento vinculativo e obrigacional às partes.

EMPRESA	XCMG BRASIL INDUSTRIA LTDA
CNPJ	14.707.364/0001-10
ENDEREÇO	Rod. Fernão Dias, BR381 - KM854/855 - Distrito Industrial - Cep. 37556-830 - Pouso Alegre - MG.
REPRESENTANTE:	Nome: TIAN DONG CPF: 054.813.997-09 RNE: V249542-3
CONTATO	(35) 2102-0500 - ana.batista@xcmgbrasil.com.br

EMPRESA	CNH INDUSTRIAL BRASIL LTDA
CNPJ	01.844.555/0001-82
ENDEREÇO	Rua Senador Milton Campos, 175, 2º e 8º andar, Vila da Serra, CEP 24006-050, Nova Lima/MG.
REPRESENTANTE:	Nome: THAINA MARTINS DE FREITAS CPF: 356.714.208-90 RG: 37257186-4/SSP-SP
CONTATO	(11) 2126-2471 e 2488 - (31) 9.9970-9437 - vendasgoverno@iveco.com

EMPRESA	M. DIESEL CAMINHOS E ONIBUS LIMITADA
CNPJ	07.811.058/0001-64
ENDEREÇO	Av. Ayrton Senna da Silva S/N - Pascoal Ramos - Cuiabá MT - CEP: 78.098-000.
REPRESENTANTE:	Nome: WELLINGTON AZEVEDO DE SOUZA CPF: 699.283.711-72 RG: 1254480-9/SSP-MT

CONTATO	(65) 99912-7394 / Tel Fax: (65)2121-4000 - leto.mt@grupomonaco.com.br
---------	---

EMPRESA	AGROINDUSTRIAL FREITAS EIRELI
CNPJ	21.344.856/0001-54
ENDEREÇO	Av. Maurício Cardoso, 1821, Centro, Cep.: 95.920-000 - Boqueirão do Leão/RS.
REPRESENTANTE:	Nome: SIDINEI MOISES DE FREITAS CPF: 882.072.000-06 RG: 7057072097/SSP-RS
CONTATO	(51) 3770-1093 - (51) 9.9376-5353 - moises@freitas-rs.com.br

EMPRESA	ONE COMERCIAL - EIRELI - ME
CNPJ	19.658.645/0001-44
ENDEREÇO	Rua 72, Nº 325, QD C-14, LT 10/13, SL 1803, ED TREND OFFICE HOME, JARDIM GOIÁS, GOIÂNIA, GO, CEP: 74.805-480.
REPRESENTANTE:	Nome: DANILO FRATEL SANTANA CPF: 007.854.351-74 RG: 4754182/SSP-GO
CONTATO	(62) 3926-5119 - onecomercialeireli@gmail.com

Sujeitam-se as partes às normas constantes da Constituição Federal de 1988, Lei Federal nº 8666/93 e suas eventuais alterações, Lei Federal nº 10.520/2002, Decreto Estadual nº. 840/2017, Lei Complementar nº 123/2006, Lei Estadual nº 7.696/2002, sem prejuízo de outras normas aplicáveis.

#### 1. DO OBJETO

1.1. Esta Ata possui o objetivo de registrar preço dos itens abaixo relacionados, no respectivo ITENS, para futura e eventual de aquisição de MÁQUINAS E EQUIPAMENTOS AGRÍCOLAS, conforme condições e especificações constantes nesta Ata de Registro de Preço.

ITEM 02					
XCMG BRASIL INDUSTRIA LTDA					
ITEM	DESCRIÇÃO	UNID.	QUANT.	MARCA/ MODELO	VALOR UNIT.
01	MOTONIVELADORA NOVA, COM MOTOR A DIESEL, POTÊNCIA MÍNIMA DE 140 HP, PESO OPERACIONAL MÍNIMO DE 14.500 kg, COM CABINE FECHADA COM AR CONDICIONADO E CERTIFICADA ROPS/FOPS, COM TRANSMISSÃO DIRETA E CONVERSOR DE TORQUE COM NO MÍNIMO 9 MARCHAS SOMADAS A FRENTE E A RÉ, RADIADORES COM HÉLICE, COM LÂMINA MINIMA DE 3,6m, RIPER TRASEIRO COM NO MÍNIMO 3 DENTES, GARANTIA CONTRA DEFEITOS DE FABRICAÇÃO DE NO MÍNIMO 12 MESES.	UN	35	XCMG / GR1803BR	R\$ 602.500,00
VALOR TOTAL DO LOTE R\$ 21.087.500,00 (VINTE E UM MILHÕES, OITENTA E SETE MIL E QUINHENTOS REAIS).					

#### ITEM 03

##### XCMG BRASIL INDUSTRIA LTDA

ITEM	DESCRIÇÃO	UNID.	QUANT.	MARCA/ MODELO	VALOR UNIT.
01	ESCAVADEIRA HIDRÁULICA DE ESTEIRA, NOVA, MODELO E ANO CORRENTE, COM POTÊNCIA MÍNIMA DE 99 HP, MOTOR DIESEL, TURBO E INTERCOOLER, COM PESO OPERACIONAL MÍNIMO DE 17.000KG, PAINEL COM NO MÍNIMO 05 MODOS DE TRABALHO, COM NO MÍNIMO 01 MODO PARA ECONOMIA DE COMBUSTÍVEL, CABINE ROPS FECHADA E EQUIPADA COM AR CONDICIONADO, CAÇAMBA COM CAPACIDADE MÍNIMA DE 0,80m³, SAPATAS DA ESTEIRA COM LARGURA MÍNIMA DE 700mm, BRAÇO DE COMPRIMENTO MÍNIMO DE 2,45m, MONITORAMENTO VIA SATÉLITE ORIGINAL DE FÁBRICA QUE FORNEÇA RELATÓRIOS DE CONSUMO DE COMBUSTÍVEL, LOCALIZAÇÃO, CÓDIGOS DE FALHAS E NECESSIDADE DE MANUTENÇÃO POR NO MÍNIMO 1 ANOS, GARANTIA CONTRA DEFEITOS DE FABRICAÇÃO DE NO MÍNIMO 12 MESES.	UN	10	XCMG / XE225BR	R\$ 607.900,00

VALOR TOTAL DO LOTE R\$ 6.079.000,00 (SEIS MILHÕES E SETENTA E NOVE MIL REAIS).



ITEM 04					
XCMG BRASIL INDUSTRIA LTDA					
ITEM	DESCRIÇÃO	UNID.	QUANT.	MARCA/ MODELO	VALOR UNIT.
01	ROLO COMPACTADOR DE SOLO NOVO, MODELO E ANO CORRENTE, CILÍNDRIO COM ESPESSURA MÍNIMA DE 25 mm E KIT PATAS DE CARNEIRO, POTÊNCIA MÍNIMA DE 110 HP. COM REDUÇÃO DE POLUENTES TIER III, PESO OPERACIONAL MÍNIMO DE 10.500KG, CABINE ROPS E FOPS FECHADA E COM AR CONDICIONADO, TRANSMISSÃO HIDROSTÁTICA COM CONTROLE DE TRAÇÃO, AMPLITUDE BAIXA DE NO MÍNIMO DE 0,9MM, AMPLITUDE ALTA DE NO MÍNIMO 1,8MM, TANQUE DE COMBUSTÍVEL COM CAPACIDADE MÍNIMA DE 230 LITROS, COM SISTEMA DE MONITORAMENTO E GERENCIAMENTO VIA SATÉLITE POR NO MÍNIMO 01 ANOS, GARANTIA CONTRA DEFEITOS DE FABRICAÇÃO DE NO MÍNIMO 12 MESES.	UN	05	XCMG / XS123PDBR	R\$ 368.700,00
VALOR TOTAL DO LOTE R\$ 1.843.500,00 (UM MILHÃO, OITOCENTOS E QUARENTA E TRÊS MIL E QUINHENTOS REAIS).					

ITEM 05					
XCMG BRASIL INDUSTRIA LTDA					
ITEM	DESCRIÇÃO	UNID.	QUANT.	MARCA/ MODELO	VALOR UNIT.
01	PÁ CARREGADEIRA DE RODAS NOVA, MODELO E ANO CORRENTE, MÍNIMO DE 04 CILÍNDROS, MOTOR DIESEL COM POTÊNCIA MÍNIMA DE 115 HP.COM REDUÇÃO DE POLUENTES TIER III, PESO OPERACIONAL MÍNIMO DE 10.500KG, CABINE ROPS E FOPS FECHADA E COM AR CONDICIONADO, COM O TOTAL MÍNIMO DE 07 MARCHAS, CAÇAMBA COM DENTES COM CAPACIDADE MÍNIMA DE 1,8 M³ E FORÇA DE DESAGREGAÇÃO MÍNIMA DE 8.000 KGF, COM SISTEMA DE MONITORAMENTO E GERENCIAMENTO VIA SATÉLITE POR NO MÍNIMO 01 ANOS, GARANTIA CONTRA DEFEITOS DE FABRICAÇÃO DE NO MÍNIMO 12 MESES.	UN	10	XCMG / LW300KV	R\$ 391.000,00
VALOR TOTAL DO LOTE R\$ 3.910.000,00 (TRÊS MILHÕES, NOVECENTOS E DEZ MIL REAIS).					

ITEM 06					
CNH INDUSTRIAL BRASIL LTDA					
ITEM	DESCRIÇÃO	UNID.	QUANT.	MARCA/ MODELO	VALOR UNIT.
01	CAMINHÃO TIPO TOCO, EQUIPADO COM BAÚ REFRIGERADO PADRÃO FRIGORÍFICO, ZERO km, POTÊNCIA MÍNIMA DE 206 CV, ANO/MODELO CORRESPONDENTE A EMISSÃO DA NOTA FISCAL, COM PESO BRUTO TOTAL DE NO MÍNIMO 16.000 KG, CMT (CAPACIDADE MÁXIMA DE TRACÇÃO) MÍNIMA DE 27.000 KG, AR CONDICIONADO ORIGINAL DE FÁBRICA, DISTÂNCIA ENTRE EIXOS DE 4800 MM, DIREÇÃO HIDRÁULICA OU ELÉTRICA, FREIOS COM SISTEMA ABS; PELÍCULAS DE PROTEÇÃO SOLAR; RÁDIO AM/FM COM CD/USB, ANTENA E 02 (DOIS) ALTO-FALANTES COMPATÍVEIS COM A POTÊNCIA DO RÁDIO; BANCOS EM TOM ESCURO COM APOIO PARA CABEÇA; PROTETOR DE CÂRTER; EQUIPADO COM CARROCERIA PADRÃO FRIGORIFICO, (POLIURETANO DENSIDADE MÍNIMA 36/40cm3 E ISOLAMENTO MÍNIMO 75mm// PISO 120mm).MODELO: LISO; com medidas aproximadas COMP. EXTERNO: 7000mm; LARGURA EXTERNA: 2200; ALTURA EXTERNA: 2300mm; ISOLAMENTO LATERAL: 70mm; ISOLAMENTO TETO:100mm; REVEST. INTERNO E EXTERNO: EM PAINÉIS INTERIÇOS DE FIBER-GLASS; PORTA TRASEIRA E LATERAL: ASSOALHO: ALUMINIO EXTRUTURADO CANALETADO; ILUMINAÇÃO: GERAL EM LED; PINTURA: GERAL EM BRANCO (FIBRAS) E CHASSI PRETO; 02 PARA-LAMAS COM BORRACHÕES; CANTOS DIANTEIROS EM ALUMINIO, QUADRO TRASEIRO EM INOX; PERFIL SUPERIOR E INFERIOR EM ALUMINIO; 02 BATENTES DE BORRACHAS TRASEIROS; 02 CANOS COM REGISTRO PARA SAIDA DE LIQUIDOS; REFORÇO DIANTEIRO PARA EQUIPAMENTO DE REFRIGERAÇÃO.EQUIPADO COM COMPRESSOR KING 7H15 SUPER HEAV DUTY (OU SIMILAR), COM ACIONAMENTO ACOPLADO E ELÉTRICO COM DUPLA VOLTAGEM (220v-380v); PRESSOSTATO DE ALTA E BAIXA PRESSÃO, COM DEGELO AUTOMÁTICO E MANUAL, CONTROLADOR DIGITAL INSTALADO NO INTERIOR DA CABINE DO CAMINHÃO CAPACIDADE DE RESFRIAMENTO, ATÉ -15°C GARANTIA MÍNIMA DE 12 MESES, LICENCIADO, EMPLACADO E GRAFITADO CONFORME PADRÃO DO ÓRGÃO, COM EQUIPAMENTOS EXIGIDOS PELO CONTRAN.	UN	12	Iveco / Tector 170E21	R\$ 446.500,00
VALOR TOTAL DO LOTE R\$ 5.358.000,00 (CINCO MILHÕES, TREZENTOS E CINQUENTA E OITO MIL REAIS).					

ITEM 07					
CNH INDUSTRIAL BRASIL LTDA					
ITEM	DESCRIÇÃO	UNID.	QUANT.	MARCA/ MODELO	VALOR UNIT.
01	CAMINHÃO TIPO TOCO, ZERO km, EQUIPADO COM TANQUE PIPA, COM CAPACIDADE MÍNIMA DE 9.000 L, POTÊNCIA MÍNIMA DE 206 CV, COM PESO BRUTO TOTAL DE NO MÍNIMO 16.000 KG, cmt mínimo de 27.000 KG, AR CONDICIONADO ORIGINAL DE FÁBRICA, DIREÇÃO HIDRÁULICA OU ELÉTRICA, FREIOS COM SISTEMA ABS; PELÍCULAS DE PROTEÇÃO SOLAR; RÁDIO AM/FM COM CD/USB, ANTENA E 02(DOIS) ALTO-FALANTES COMPATÍVEIS COM A POTÊNCIA DO RÁDIO; BANCOS EM TOM ESCURO COM APOIO PARA CABEÇA; PROTETOR DE CÂRTER; EQUIPADO COM TANQUE PIPA DE 9.000 LITROS,(BOMBEIRO AGRICOLA) EQUIPADO COM CAIXA BOMBA QUE TRABALHA COM UMA PRESSÃO E VAZÃO, O QUE PERMITE SEU JATO DE ÁGUA ATINGIR APROXIMADAMENTE 30 METROS DE DISTANCIA DO CAMINHÃO PIPA, GARANTIA MÍNIMA DE 12 MESES, LICENCIADO, EMPLACADO E GRAFITADO CONFORME PADRÃO DO ÓRGÃO.	UN	05	Iveco / Tector 170E21	R\$ 378.000,00
VALOR TOTAL DO LOTE R\$ 1.890.000,00 (UM MILHÃO, OITOCENTOS E NOVENTA MIL REAIS).					

ITEM 09					
M. DIESEL CAMINHOES E ONIBUS LIMITADA					
ITEM	DESCRIÇÃO	UNID.	QUANT.	MARCA/ MODELO	VALOR UNIT.
01	CAMINHÃO TIPO CAVALO MECÂNICO, TRAÇÃO 6 x 2, TRUCADO, POTÊNCIA MÍNIMA DE 360 CV, COM PESO BRUTO TOTAL DE NO MÍNIMO 23.000 KG, CMT (CAPACIDADE MÁXIMA DE TRAÇÃO) 56.000 KG, AR CONDICIONADO ORIGINAL DE FÁBRICA, DIREÇÃO HIDRÁULICA OU ELÉTRICA, FREIOS COM SISTEMA ABS, PELÍCULAS DE PROTEÇÃO SOLAR; RÁDIO AM/FM COM CD/USB, ANTENA E 02(DOIS) ALTO-FALANTES COMPATÍVEIS COM A POTÊNCIA DO RÁDIO; BANCOS EM TOM ESCURO COM APOIO PARA CABEÇA; GARANTIA MÍNIMA DE 12 MESES, LICENCIADO, EMPLACADO E GRAFITADO CONFORME PADRÃO DO ÓRGÃO.	UN	05	VOLKSWAGEN 25.360 CONSTELLATION	R\$ 511.000,00
VALOR TOTAL DO LOTE R\$ 2.555.000,00 (DOIS MILHÕES, QUINHENTOS E CINQUENTA E CINCO MIL REAIS).					

ITEM 11					
M. DIESEL CAMINHOES E ONIBUS LIMITADA					
ITEM	DESCRIÇÃO	UNID.	QUANT.	MARCA/ MODELO	VALOR UNIT.
01	CAMINHÃO TIPO TRUCK TRAÇADO, 6X4, EQUIPADO COM CAÇAMBA BASCULANTE DE 12 m3, ZERO km, POTÊNCIA MÍNIMA DE 275 CV, ANO/MODELO CORRESPONDENTE A EMISSÃO DA NOTA FISCAL, COM PESO BRUTO TOTAL DE NO MÍNIMO 23.000 KG, CMT (CAPACIDADE MÁXIMA DE TRAÇÃO) MÍNIMO 42.000 KG, AR CONDICIONADO ORIGINAL DE FÁBRICA, DIREÇÃO HIDRÁULICA OU ELÉTRICA, FREIOS COM SISTEMA ABS; PELÍCULAS DE PROTEÇÃO SOLAR; RÁDIO AM/FM COM CD/USB, ANTENA E 02(DOIS) ALTO-FALANTES COMPATÍVEIS COM A POTÊNCIA DO RÁDIO; BANCOS EM TOM ESCURO COM APOIO PARA CABEÇA; PROTETOR DE CÂRTER; COM CAÇAMBA BASCULANTE 12m3, GARANTIA MÍNIMA DE 12 MESES, LICENCIADO, EMPLACADO E GRAFITADO CONFORME PADRÃO DO ÓRGÃO.	UN	20	VOLKSWAGEN 26.280 CONSTELLATION	R\$ 433.000,00
VALOR TOTAL DO LOTE R\$ 8.660.000,00 (OITOS MILHÕES, SEISCENTOS E SESENTA MIL REAIS).					

ITEM 12					
M. DIESEL CAMINHOS E ONIBUS LIMITADA					
ITEM	DESCRIÇÃO	UNID.	QUANT.	MARCA/ MODELO	VALOR UNIT.
01	CAMINHÃO EQUIPADO COM CAÇAMBA AGRÍCOLA DE 16 m3, TRAÇADO, 6X4, ZERO km, POTÊNCIA MÍNIMA DE 330 CV, ANO/MODELO CORRESPONDENTE A EMISSÃO DA NOTA FISCAL, COM PESO BRUTO TOTAL DE NO MÍNIMO 23.000 KG, CMT CAPACIDADE MÁXIMA DE TRAÇÃO DE 63.000 KG, AR CONDICIONADO ORIGINAL DE FÁBRICA, DIREÇÃO HIDRÁULICA OU ELÉTRICA, FREIOS COM SISTEMA ABS, ACOPLADA COM CAÇAMBA AGRÍCOLA DE 16m3, PELICULAS DE PROTEÇÃO SOLAR, RÁDIO AM/FM COM CD/USB, ANTENA E 02(DOIS) ALTO-FALANTES COMPATÍVEIS COM A POTÊNCIA DO RÁDIO; BANCOS EM TOM ESCURO COM APOIO PARA CABEÇA; PROTETOR DE CÂRTER; GARANTIA MÍNIMA DE 12 MESES, LICENCIADO, EMPLACADO E GRAFITADO CONFORME PADRÃO DO ÓRGÃO.	UN	05	VOLKSWAGEN 31.330 CONSTELLATION	R\$ 610.000,00
VALOR TOTAL DO LOTE R\$ 3.050.000,00 (TRÊS MILHÕES E CINQUENTA MIL REAIS).					

ITEM 13					
AGROINDUSTRIAL FREITAS EIRELI					
ITEM	DESCRIÇÃO	UNID.	QUANT.	MARCA/ MODELO	VALOR UNIT.
01	CARRETA AGRÍCOLA BASCULANTE, CAPACIDADE MÍNIMA DE 6 TON, COM VOLUME MÍNIMO DE 6 M3, CONSTRUÍDO EM AÇO COM ESPESSURA MÍNIMA DE 2,65 MM, COM CHASSI DE ESPESSURA MÍNIMA DE 6,3 MM, , ACIONAMENTO POR CILINDRO TELESCÓPICO, TAMPA TRAZEIRA COM ABERTURA BASCULANTE E ABERTURA LATERAL, ABERTURA AUTOMÁTICA DA TAMPA TRASEIRA QUANDO OPERA NO MODO BASCULANTE, COM LEVANTE MECÂNICO AJUSTÁVEL PARA FACILITAR O ACOPLAMENTO NO TRATOR, COM 02 EIXOS, COM RODADO DUPLO TRASEIRO E RODADO SIMPLES DIANTEIRO, COM PNEUS AGRÍCOLAS NOVOS ARO 16.	UN	48	METAL FREITAS/MF Me-D 6t	R\$ 33.942,00
VALOR TOTAL DO LOTE R\$ 1.629.216,00 (UM MILHÃO, SEISCENTOS E VINTE E NOVE MIL, DUZENTOS E DEZESEIS REAIS).					

ITEM 14 ME/EPP					
AGROINDUSTRIAL FREITAS EIRELI					
ITEM	DESCRIÇÃO	UNID.	QUANT.	MARCA/ MODELO	VALOR UNIT.
01	CARRETA AGRÍCOLA BASCULANTE, CAPACIDADE MÍNIMA DE 6 TON, COM VOLUME MÍNIMO DE 6 M3, CONSTRUÍDO EM AÇO COM ESPESURA MÍNIMA DE 2,65 MM, COM CHASSI DE ESPESURA MÍNIMA DE 6,3 MM, , ACIONAMENTO POR CILINDRO TELESCÓPICO, TAMPAS TRAZEIRA COM ABERTURA BASCULANTE E ABERTURA LATERAL, ABERTURA AUTOMÁTICA DA TAMPAS TRAZEIRA QUANDO OPERA NO MODO BASCULANTE, COM LEVANTE MECÂNICO AJUSTÁVEL PARA FACILITAR O ACOPLAMENTO NO TRATOR, COM 02 EIXOS, COM RODADO DUPLO TRAZEIRO E RODADO SIMPLES DIANTEIRO, COM PNEUS AGRÍCOLAS NOVOS ARO 16.	UN	02	METAL FREITAS/ MF Me-D 6t	R\$ 33.942,00
VALOR TOTAL DO LOTE R\$ 67.884,00 (SESSENTA E SETE MIL, OITOCENTOS E OITENTA E QUATRO REAIS).					

ITEM 15					
AGROINDUSTRIAL FREITAS EIRELI					
ITEM	DESCRIÇÃO	UNID.	QUANT.	MARCA/ MODELO	VALOR UNIT.
01	GRADE ARADORA DE NO MÍNIMO 18 (DEZOITO) DISCOS 28 POLEGADAS, ESPAÇAMENTOS DE NO MÍNIMO 270 MM, COM CONTROLE REMOTO, COM RODADO SIMPLES, COM PNEUS AGRÍCOLAS NOVOS ARO 16 LARGURA DE CORTE DE NO MÍNIMO 2000 MM E COM PROFUNDIDADE MÍNIMA DE 180 MM.	UN	49	METAL FREITAS/ GAH 18x28	R\$ 40.200,00
VALOR TOTAL DO LOTE R\$ 1.969.800,00 (UM MILHÃO, NOVECENTOS E SESSENTA E NOVE MIL E OITOCENTOS REAIS).					

ITEM 16 ME/EPP					
AGROINDUSTRIAL FREITAS EIRELI					
ITEM	DESCRIÇÃO	UNID.	QUANT.	MARCA/ MODELO	VALOR UNIT.
01	GRADE ARADORA DE NO MÍNIMO 18 (DEZOITO) DISCOS 28 POLEGADAS, ESPAÇAMENTOS DE NO MÍNIMO 270 MM, COM CONTROLE REMOTO, COM RODADO SIMPLES, COM PNEUS AGRÍCOLAS NOVOS ARO 16 LARGURA DE CORTE DE NO MÍNIMO 2000 MM E COM PROFUNDIDADE MÍNIMA DE 180 MM.	UN	1	METAL FREITAS/ GAH 18x28	R\$ 40.200,00
VALOR TOTAL DO LOTE R\$ 40.200,00 (QUARENTA MIL E DUZENTOS REAIS).					

ITEM 17					
ONE COMERCIAL - EIRELI					
ITEM	DESCRIÇÃO	UNID.	QUANT.	MARCA/ MODELO	VALOR UNIT.
01	MOTOCULTIVADOR MONOCILÍNDRICO, A DIESEL, PARTIDA ELÉTRICA, MÍNIMO DE 10 CV, 4 TEMPOS OHV AR REFRIGERADO 418CC.	UN	18	KAWASHIMA / MCD10135E	R\$ 9.360,00
VALOR TOTAL DO LOTE R\$ 168.480,00 (CENTO E SESSENTA E OITO MIL E QUATROCENTOS E OITENTA REAIS).					

ITEM 18 ME/EPP					
ONE COMERCIAL - EIRELI					
ITEM	DESCRIÇÃO	UNID.	QUANT.	MARCA/ MODELO	VALOR UNIT.
01	MOTOCULTIVADOR MONOCILÍNDRICO, A DIESEL, PARTIDA ELÉTRICA, MÍNIMO DE 10 CV, 4 TEMPOS OHV AR REFRIGERADO 418CC.	UN	02	KAWASHIMA / MCD10135E	R\$ 9.360,00
VALOR TOTAL DO LOTE R\$ 18.720,00 (DEZOITO MIL, SETECENTOS E VINTE REAIS).					

ITEM 19					
CNH INDUSTRIAL BRASIL LTDA					
ITEM	DESCRIÇÃO	UNID.	QUANT.	MARCA/MODELO	VALOR UNIT.
01	CAMINHÃO TIPO TOCO, ZERO km, EQUIPADO COM TANQUE ISOTÉRMICO RODOVIÁRIO PARA COLETA A GRANEL DE LEITE, COM CAPACIDADE MÍNIMA DE 9.000 L, POTÊNCIA MÍNIMA DE 185 CV, ANO/MODELO CORRESPONDENTE A EMISSÃO DA NOTA FISCAL, COM PESO BRUTO TOTAL DE NO MÍNIMO 16.000 KG, AR CONDICIONADO ORIGINAL DE FÁBRICA, DISTÂNCIA ENTRE EIXOS DE 4800 MM NO MÍNIMO; DIREÇÃO HIDRÁULICA OU ELÉTRICA, FREIOS COM SISTEMA ABS; PELÍCULAS DE PROTEÇÃO SOLAR; RÁDIO AM/FM COM CD/USB, ANTENA E 02 (DOIS) ALTO-FALANTES COMPATÍVEIS COM A POTÊNCIA DO RÁDIO; BANCOS EM TOM ESCURO COM APOIO PARA CABEÇA; PROTETOR DE CARTER; GARANTIA MÍNIMA DE 12 MESES, LICENCIADO, EMPLACADO E GRAFITADO CONFORME PADRÃO DO ÓRGÃO, ADAPTADO COM TANQUE ISOTÉRMICO RODOVIÁRIO PARA COLETA A GRANEL, DE LEITE COM CAPACIDADE PARA 9.000 LITROS, CONSTRUÍDO EM AÇO INOX, SENDO MONTADO COM TRÊS COMPARTIMENTOS FABRICADO EM AÇO INOX AISI 304, TANQUE EXTERNO REVESTIDO EM AÇO INOX AISI 430, BRILHANTE OU FOSCA, POSSUIR ISOLAMENTO TÉRMICO COM POLIURETANO INJETADO DE ALTA DENSIDADE, CADA COMPARTIMENTO POSSUI UMA ESCOTILHA DE ACESSO, SENDO O ACESSO ATRAVÉS DE UMA ESCADA INOX E UMA PASSARELA SUPERIOR PARA O DESLOCAMENTO DE UM OPERADOR. PLATAFORMA SUPERIOR EM AÇO INOX ANTIDERRAPANTE, LOCAIS DE INSPEÇÕES COM SUSPIRO DE 2", O TANQUE É ADAPTADO SOB UMA BASE DE AÇO CARBONO SAE 1020 COM LONGARINAS E TRAVESSAS PARA PERFEITA SUSTENTAÇÃO DO MESMO NO CAMINHÃO, SISTEMA DE LIMPEZA SPRAY-BALLS INTERLIGADOS ENTRE OS TRÊS COMPARTIMENTOS E TUBULAÇÃO COMPLETA DE 2" X 120 MM, SENDO AS VÁLVULAS DO TIPO BORBOLETAS VX ESTAMPADAS, CARREGAMENTO DO LEITE É FEITO COM A TUBULAÇÃO ARMADA POR CIMA DO TANQUE, SENDO A TUBULAÇÃO DE DUAS POLEGADAS E AS VÁLVULAS DO TIPO BORBOLETA VX ESTAMPADAS, SAÍDAS COM TUBULAÇÃO DE 3" COM VÁLVULAS BORBOLETAS MACIÇAS, SEU ACABAMENTO INTERNO É SANITÁRIO, BOMBA SANITÁRIA AUTO ASPIRANTE, GARANTIA MÍNIMA POR 12 MESES.	UN	5	Iveco / Tector 170E21	R\$ 426.500,00
VALOR TOTAL DO LOTE R\$ 2.132.500,00 (DOIS MILHÕES, CENTO E TRINTA E DOIS MIL E QUINHENTOS REAIS).					

1.2. O preço unitário de cada item englobará todas as despesas relativas ao objeto, bem como os respectivos custos diretos e indiretos, incluindo seguro, tributos, remunerações, despesas fiscais e financeiras, benefícios e despesas indiretas (BDI), manuais, transporte, todas as taxas, e quaisquer outras necessárias ao cumprimento do objeto deste registro e não será considerada nenhuma reivindicação adicional de pagamento ou reajustamento de preços.

## 2. DA EXPECTATIVA DE FORNECIMENTO

2.1. Esta Ata de Registro de Preço não gera a obrigação aos órgãos e

entidades participantes do Registro de Preços, de contratar, possuindo característica de futura e eventual contratação de acordo com os preços, fornecedores beneficiários e condições relacionadas na licitação e propostas apresentadas.

2.2. Consideram-se participantes da Ata de Registro de Preços os órgãos e entidades que responderam a pesquisa de demanda consolidada nos autos, na fase interna da licitação.

2.3. A utilização dos quantitativos registrados nesta Ata, pelos órgãos ou entidades participantes, será restrita ao quantitativo informado na pesquisa de demanda, conforme relatório de pesquisa anexo ao edital.

2.3.1. Excepcionalmente a SEAF poderá remanejar entre os participantes da Ata de Registro de Preços, os quantitativos registrados, desde que devidamente justificado pelo órgão adeso, conforme o artigo 77, VII do Decreto Estadual nº 840/2017.

**"ORIGINAL DEVIDAMENTE ASSINADA NOS AUTOS DA DATA DE REGISTRO DE PREÇO Nº 001/2021/SEAF/MT"**

## ADMINISTRAÇÃO INDIRETA

### UNEMAT

## UNIVERSIDADE DO ESTADO DE MATO GROSSO

### ESTADO DE MATO GROSSO

### SECRETARIA DE ESTADO DE CIÊNCIA, TECNOLOGIA E INOVAÇÃO

### UNIVERSIDADE DO ESTADO DE MATO GROSSO

### AVISO DE ABERTURA DE LICITAÇÃO

### PREGÃO ELETRÔNICO Nº 0016/2021 - UNEMAT

Processo nº: 262163/2021 - SIAG: 0262163

A Universidade do Estado de Mato Grosso - UNEMAT, por intermédio da Comissão Permanente de Licitação designada pela Portaria nº 140/2021 - UNEMAT torna público, para conhecimento de todos os interessados, que fará realizar Licitação Pública na Modalidade de Pregão Eletrônico SRP Nº 0016/2021, tendo por objeto Registro de Preços para futura e eventual aquisição de veículo, tipo ônibus, para atender a demanda da Universidade do Estado de Mato Grosso - UNEMAT, conforme quantidades e especificações constantes do Anexo I e Termo de Referência constante no Anexo XI deste Edital e seus anexos. **LICITAÇÃO COM LOTE PARA AMPLA CONCORRÊNCIA.**

**LANÇAMENTO E ENVIO DA(S) PROPOSTA(S) NO SIAG:** entre os dias 08/07/2021 a 21/07/2021, período integral, exceto quanto ao dia da abertura da sessão, quando o horário máximo de aceitação será até as 08h45min (horário oficial de Mato Grosso).

**ABERTURA DAS PROPOSTAS E INÍCIO DA SESSÃO:** no dia 21/07/2021 as 09h00min (horário oficial de Mato Grosso), através do site [www.gestao.mt.gov.br](http://www.gestao.mt.gov.br) - link: <http://aquisicoes.gestao.mt.gov.br>.

**EDITAL DISPONIBILIZADO:** [www.gestao.mt.gov.br](http://www.gestao.mt.gov.br) - (Link: Portal de Aquisições) e <http://www.unemat.br/licitacoes/>; dúvidas no Telefone: (0\*\*65) 3221-0014.

**INFORMAÇÕES:** As empresas interessadas deverão providenciar o cadastro no Sistema de Aquisições Governamentais - SIAG, fone (0\*\*65) 3613-3606.

**TELEFONE PARA CONTATO:** (0\*\*65) 3221-0014.

Cáceres/MT, 06 de julho de 2021.

Samuel Longo  
Pregoeiros (as) Oficiais



- **Você nunca vai achar alguém como eu, ele me disse.**

- **Ainda bem. Por isso, eu descobri como há gente boa no mundo.**



*Se você passa por isso ou conhece alguém que passa, não se cale. Precisamos conversar sobre violência doméstica e como superá-la.*

**NÃO  
CALE.  
FALE.**



Governo de  
**Mato  
Grosso**

*Violência contra a mulher é crime. Denuncie. Ligue* **180**

# PROCURADORIA GERAL DE JUSTIÇA

## EXTRATO DE TERMO ADITIVO

**Processo (Gedoc):** 20.14.0001.0003357/2020-94. **Espécie:** 1º Termo Aditivo ao Contrato nº 92/2020. **Contratante:** MINISTÉRIO PÚBLICO DO ESTADO DE MATO GROSSO, por intermédio da PROCURADORIA GERAL DE JUSTIÇA - PGJ, CNPJ/MF nº 14.921.092/0001-57. **Contratada:** SANTOS PRESTADORA DE SERVIÇO & COMERCIO, CNPJ/MF nº 22.389.675/0001-07. **Objeto:** Suspensão do Contrato nº 92/2020, que estabelece a concessão administrativa de uso, a título oneroso, destinado à exploração comercial de lanchonete/cantina, visando atendimento aos membros, servidores e público em geral dos espaços existentes na Procuradoria-Geral de Justiça do Estado de Mato Grosso e Sede das Promotorias da Capital, nos termos do procedimento licitatório Pregão Presencial nº 079/2020 e seus anexos. É ainda objeto do instrumento, em virtude da vigência da Lei Geral de Proteção de Dados Pessoais (Lei nº 13.709/2018 - LGPD), que dispõe sobre o tratamento de dados pessoais, inclusive nos meios digitais, a inclusão na "CLÁUSULA QUINTA - DAS OBRIGAÇÕES DA CONTRATADA" dos itens que tratam da proteção de dados pessoais. **Assinado:** Em Cuiabá/MT, 05 de julho de 2021. **Assinam:** Esther Louise Asvolinsque Peixoto - Subprocuradora-Geral de Justiça Administrativa e José Januario dos Santos - Representante da empresa contratada.

## EXTRATO DE CONTRATO

**Processo (GEDOC):** 20.14.0001.0002778/2021-10. **Espécie:** Contrato nº 58/2021. **Contratante:** MINISTÉRIO PÚBLICO DO ESTADO DE MATO GROSSO, por intermédio da PROCURADORIA GERAL DE JUSTIÇA, CNPJ/MF nº 14.921.092/0001-57. **Contratada:** ACADEMIA DE FORENSE DIGITAL LTDA, CNPJ/MF nº 26.140.618/0001-40. **Objeto:** Contratação de 19 (dezenove) vagas para o Curso "Computação Forense", que será realizado pela empresa Academia de Forense Digital LTDA. **Valor:** R\$ 15.675,00 (quinze mil, seiscentos e setenta e cinco reais). **Forma de pagamento:** Ordem bancária. **Dotação orçamentária:** Unidade Orçamentária: 08101 - Procuradoria-Geral de Justiça, Projeto/Atividade: 3522.9900, Natureza de Despesa: 3390.3600/3390.3900, Fonte de Recurso: 100/300. **Vigência:** 06 (seis) meses, contados da data de sua assinatura. **Assinado:** Em Cuiabá/MT, 06 de julho de 2021. **Assinam:** Esther Louise Asvolinsque Peixoto - Subprocuradora-Geral de Justiça Administrativa e Renan Ferreira Cavalheiro - Representante da empresa contratada.

## EXTRATO DE ATA DE REGISTRO DE PREÇOS

**Processo (GEDOC):** 20.14.0001.0005873/2020-62. **Espécie:** Ata de Registro de Preços nº 41/2021. **Contratante:** MINISTÉRIO PÚBLICO DO ESTADO DE MATO GROSSO, por intermédio da PROCURADORIA-GERAL DE JUSTIÇA, CNPJ/MF nº 14.921.092/0001-57. **Fornecedora:** HYPER TECHNOLOGIES COMERCIO DE INFORMATICA E SERVICOS EIRELI, CNPJ nº 40.689.972/0001-50. **Objeto:** Registro de preços para a eventual aquisição de materiais e equipamentos para salas de videoconferência do Ministério Público do Estado de Mato Grosso, conforme especificado no item 09 da DESCRIÇÃO DA AQUISIÇÃO do Termo de Referência, Anexo I do Edital de Pregão Eletrônico nº 020/2021. **Valor:** R\$ 9.607,20 (nove mil, seiscentos e sete reais e vinte centavos). **Dotação orçamentária:** Unidade Orçamentária: 08101 - Procuradoria-Geral de Justiça, Projeto/Atividade: 2009.9900, Natureza de Despesa: 3390.3000/4490.5200, Fonte de Recurso: 100/300/240/640. **Validade:** 12 (doze) meses, a partir da assinatura, não podendo ser prorrogada. **Assinado:** Em Cuiabá/MT, 05 de julho de 2021. **Assinam:** Esther Louise Asvolinsque Peixoto - Representante do Ministério Público e Felipe Carvalho Querino - Representante da Empresa Fornecedora

## AVISO DE LICITAÇÃO

**Edital nº:** 044/2021-MP/PGJ. **Modalidade:** PREGÃO ELETRÔNICO **Tipo:** MENOR PREÇO. **Data e horário da Sessão:** 19 de JULHO de 2021, as 09h30min. (HORÁRIO DE BRASÍLIA). **Objeto da Licitação:** REGISTRO DE PREÇOS PARA FUTURA E EVENTUAL CONTRATAÇÃO DE EMPRESA ESPECIALIZADA PARA CONFEÇÃO DE LIVRETO DO ESTATUTO DA CRIANÇA E ADOLESCENTE PARA DISPONIBILIZAÇÃO ENTRE AS PROMOTORIAS DE JUSTIÇA DO ESTADO DE MATO GROSSO, DE ACORDO COM AS ESPECIFICAÇÕES TÉCNICAS E QUANTIDADES CONSTANTES NO TERMO DE REFERÊNCIA - ANEXO I DO EDITAL.

**LOCAL DA SESSÃO PÚBLICA DE DISPUTAS:** A presente licitação será realizada no portal: <https://www.comprasgovernamentais.gov.br>. **AQUISIÇÃO DO EDITAL:** O edital encontra-se disponível nos sites <https://www.comprasgovernamentais.gov.br> e [www.mpmpt.mp.br](http://www.mpmpt.mp.br) (link Licitações), podendo também ser obtido pelo e-mail [licitacoes@mpmt.mp.br](mailto:licitacoes@mpmt.mp.br). Maiores informações pelo telefone (65) 3613-1635. Cuiabá/MT, 06 de julho de 2021

**Milton do Prado Gunthen Junior**  
Gerente de Licitações

## EXTRATO DE TERMO ADITIVO

**Processo (Gedoc):** 20.14.0001.0001428/2021-85. **Espécie:** 2º Termo Aditivo ao Convênio nº 09/2019. **Participes:** MINISTÉRIO PÚBLICO DO ESTADO DE MATO GROSSO, por intermédio da PROCURADORIA GERAL DE JUSTIÇA - PGJ, CNPJ/MF nº 14.921.092/0001-57 e o MUNICÍPIO DE NOVA MUTUM, CNPJ nº 24.772.162/0001-06. **Objeto:** Adequar o valor do convênio nº 09/2019, que tem por objeto a permuta de imóveis com torna entre os participantes, bem como a construção de um imóvel que abrigará a nova sede das Promotorias de Justiça de Nova Mutum-MT, para refletir o valor efetivamente adjudicado pela Prefeitura Municipal de Nova Mutum, retificação dos itens 2.1.2., 3.1. e 3.1. "b" do referido Convênio e a inclusão na "CLÁUSULA SEGUNDA - DAS OBRIGAÇÕES", os itens que tratam da proteção de dados pessoais em virtude da vigência da Lei Geral de Proteção de Dados Pessoais (Lei nº 13.709/2018 - LGPD)". **Valor:** Em razão das alterações dos serviços extracontratuais e decrescidos contantes no 1º Termo Aditivo ao contrato 18/2020 firmado entre a Prefeitura de Nova Mutum e a empresa EXATA CONSTRUÇÕES EIRELI, fica o valor do Convênio nº 09/2019 aditado em R\$ 5.200,39 (cinco mil, duzentos reais e trinta e nove centavos). Tendo em vista o 1º Apostilamento ao contrato 18/2020 firmado entre a Prefeitura de Nova Mutum e a empresa EXATA CONSTRUÇÕES EIRELI, fica o valor do convênio aditado em R\$ 186.814,15 (cento e oitenta e seis mil, oitocentos e quatorze reais e quinze centavos). **Forma de pagamento:** ordem bancária. **Assinado:** Em Cuiabá/MT, 06 de julho de 2021. **Assinam:** Esther Louise Asvolinsque Peixoto - Subprocuradora-Geral de Justiça Administrativa e Leandro Félix Pereira - Prefeito do Município de Nova Mutum-MT.

## RESULTADO DE LICITAÇÃO

A PROCURADORIA GERAL DE JUSTIÇA DO ESTADO DE MATO GROSSO, por intermédio de seu Pregoeiro Oficial, designado pela Portaria nº 149/2021-PGJ/MP-MT, de 10 de março de 2021, publicada no DOE/MPMT do dia 11 de março de 2021, torna público o resultado da licitação, conforme abaixo:

Processo Administrativo	20.14.0001.0001619/2021-69					
Edital	038/2021					
Modalidade	Pregão Eletrônico					
Data da abertura e julgamento	05/07/2021 às 09h30min					
Objeto: REGISTRO DE PREÇOS PARA FUTURA E EVENTUAL CONTRATAÇÃO DE EMPRESA ESPECIALIZADA EM LOCAÇÃO DE VEÍCULOS, SEM MOTORISTA, LIVRE DE QUILOMETRAGEM, NA CATEGORIA VEÍCULO DE PASSEIO PARA ATENDER A DEMANDA DA PROCURADORIA-GERAL DE JUSTIÇA DO ESTADO DE MATO GROSSO, DE ACORDO COM AS QUANTIDADES E ESPECIFICAÇÕES CONTIDAS NO TERMO DE REFERÊNCIA - ANEXO I DO EDITAL						
ITEM	DESCRIÇÃO	EMPRESA VENCEDORA	UND	QTD	VALOR (R\$)	
					UNITÁRIO	TOTAL
01	Locação de veículo bi-combustível, tipo sedan, com no mínimo 90cv, 04(quatro) portas, ar-condicionado, direção hidráulica/elétrica, com insulfilm, com no máximo 02 (dois) anos de fabricação, com seguro, sem motorista, manutenção a cargo da contratada, sem limite de quilometragem. Diversas cores.	SAL ALUGUEL DE CARROS LTDA CNPJ nº. 19.226.325/0001-15	DIÁRIA	370	R\$ 160,00	R\$ 59.200,00
VALOR TOTAL REGISTRADO:					R\$ 59.200,00	

Valor Total Registrado: **R\$ 59.200,00 (cinquenta e nove mil e duzentos reais).**



**THIAGO ATAIDE DE OLIVEIRA RODRIGUES**  
Pregoeiro Oficial

**TERMO DE HOMOLOGAÇÃO**  
**PREGÃO ELETRÔNICO Nº 038/2021**

A Procuradoria-Geral de Justiça do Estado de Mato Grosso, por intermédio do seu Pregoeiro Oficial, designado pela Portaria nº 149/2021-PGJ/MP-MT, de 10 de março de 2021, publicada no D.O.E. de 11 de Março de 2021, adjudicou o objeto do procedimento licitatório e a Subprocuradora-geral de Justiça Administrativa, no uso de suas atribuições e em conformidade com o contido nos autos do processo administrativo autuado sob o Gedoc nº 20.14.0001.0001619/2021-69, **HOMOLOGA** o resultado do procedimento licitatório Pregão Eletrônico nº 038/2021, o qual tem por objeto a **REGISTRO DE PREÇOS PARA FUTURA E EVENTUAL CONTRATAÇÃO DE EMPRESA ESPECIALIZADA EM LOCAÇÃO DE VEÍCULOS, SEM MOTORISTA, LIVRE DE QUILOMETRAGEM, NA CATEGORIA VEÍCULO DE PASSEIO PARA ATENDER A DEMANDA DA PROCURADORIA-GERAL DE JUSTIÇA DO ESTADO DE MATO GROSSO, DE ACORDO COM AS QUANTIDADES E ESPECIFICAÇÕES CONTIDAS NO TERMO DE REFERÊNCIA - ANEXO I DO EDITAL**, conforme consta no quadro Resultado de Licitação.

Cuiabá/MT, 05 de julho de 2021.

**Esther Louise Asvolinsque Peixoto**  
Subprocuradora-Geral de Justiça Administrativa

# PROCURADORIA GERAL DO ESTADO

**EDITAL N. 001/2021, DE 30 DE JUNHODE 2021**

**PROCESSO SELETIVO SIMPLIFICADO PARA CONTRATAÇÃO  
TEMPORÁRIA  
DE ASSESSOR JURÍDICO - PERFIL BACHAREL EM DIREITO**

O GOVERNADOR DO ESTADO e a PROCURADORIA-GERAL DO ESTADO DE MATO GROSSO, no uso de suas atribuições legais e em cumprimento das normas previstas no artigo 37, incisos I, VIII e IX da Constituição Federal, de 05 de outubro de 1988, bem como das disposições previstas no Termo de Compromisso de Ajustamento de Conduta decorrente do SIMP nº 002384-005/2020, tornam pública a abertura de inscrições e estabelecem normas relativas à realização do Processo Seletivo Simplificado Especial destinado a selecionar candidatos para atender a necessidade temporária de excepcional interesse público e para formação de cadastro de reserva para o cargo de Assessor Jurídico - Perfil Bacharel em Direito, mediante as condições estabelecidas neste Edital.

**1. DAS DISPOSIÇÕES PRELIMINARES**

**1.1** O Processo Seletivo será regido por este Edital, seus Anexos e Editais Complementares e será executado pela Comissão designada pelo Procurador-Geral do Estado por meio da Portaria Interna nº 96/GPG/2021, composta pelos membros Davi Maia Castelo Branco Ferreira, Daniel Gomes Soares de Sousa e Alexandre Apolonio Callejas.

**1.2** O Processo Seletivo de que trata este Edital contará com duas etapas de seleção: Avaliação da Inscrição e Avaliação Curricular.

**1.3** A aprovação no processo de seleção assegura apenas a expectativa de direito ao exercício da atividade de Assessor Jurídico, ficando a concretização desse ato condicionada à observância das disposições legais pertinentes, do prazo de validade do Processo Seletivo e do processo de convocação.

**1.4** Toda publicação deste Processo Seletivo será divulgada no Diário Oficial do Estado e no endereço eletrônico [www.pge.mt.gov.br](http://www.pge.mt.gov.br), conforme cronograma de realização que consta no Anexo IV deste Edital.

**1.5** O Processo Seletivo destina-se à seleção de **04 vagas** para o cargo de Assessor Jurídico e formação de cadastro de reserva.

**1.6A** lotação do cargo de Assessor Jurídico será no Município de Cuiabá/MT.

**1.7** Toda menção a horário neste Edital terá como referência o horário oficial da Capital do Estado de Mato Grosso.

**2. DO CARGO, DA CARGA HORÁRIA, DA REMUNERAÇÃO, DOS REQUISITOS BÁSICOS, DAS VAGAS, DAS ATRIBUIÇÕES E DO REGIME JURÍDICO**

**2.1** O cargo, nível de escolaridade, carga horária semanal, remuneração mensal, requisitos básicos e o total de vagas, constam abaixo:

**CARGO: Assessor Jurídico - Perfil Bacharel em Direito**

**NÍVEL DE ESCOLARIDADE: SUPERIOR em DIREITO**

**CARGA HORÁRIA: 40 horas**

**REMUNERAÇÃO MENSAL: R\$ 5.000,00 (cinco mil reais)**

PERFIL PROFISSIONAL	REQUISITOS BÁSICOS	VAGAS	
		AC*	TOTAL
Bacharel em Direito	Diploma de graduação de curso superior em Direito reconhecido pelo MEC.	04	04+CR*

**AC: Vagas destinadas à Ampla Concorrência. CR: O cadastro de Reserva será constituído por todos os candidatos classificados.**

**2.2 Das atribuições do cargo:** Além de outras funções definidas pelo Subprocurador responsável pela lotação do assessor, devem ser também desenvolvidas as seguintes atribuições:

**2.2.1** Prestar assessoria direta aos Procuradores, Coordenadores ou Chefe de setores em que estiver lotado;

**2.2.2** Realizar pesquisa de jurisprudência e doutrina;

**2.2.3** Elaborar, sob orientação, minuta de peça jurídica;

**2.2.4** Retirar e devolver autos em cartório, assinando a respectiva carga, mediante autorização de Procurador do Estado;

**2.2.5** Obter, junto ao escrivão e chefe de secretaria, certidões de peças de autos de processo em curso ou findos, mediante autorização de Procurador do Estado;

**2.2.6** Exercer outras atividades, dentro de suas atribuições legais, que lhe sejam determinadas;

**2.2.7** Minutar despachos, ofícios e memorandos;

**2.2.8** Minutar pareceres e peças jurídicas, sob supervisão;

**2.2.9** Movimentar processos nos sistemas eletrônicos, mediante atos como arquivamento, recebimento, dentre outros.

**2.3** Os contratos serão regidos pelo Regime Administrativo Especial e serão vinculados ao Regime Geral da Previdência Social, através do INSS, para o qual o contratado contribuirá obrigatoriamente.

**3. DAS DISPOSIÇÕES GERAIS SOBRE A INSCRIÇÃO**

**3.1** A inscrição poderá ser efetuada, de forma gratuita, nos termos dos itens 4, 5, e 6 respectivamente, deste Edital.

**3.1.1** As inscrições serão realizadas exclusivamente via *internet*, através do site [www.pge.mt.gov.br](http://www.pge.mt.gov.br)

**3.2** Para efetuar a inscrição, é imprescindível o número do Cadastro de Pessoa Física (CPF) do candidato.

**3.3** Antes de efetuar a inscrição, o candidato deverá conhecer o Edital, seus Anexos, Editais Complementares e posteriores alterações, caso ocorram, e certificar-se de que preenche todos os requisitos exigidos, as normas e condições estabelecidas, das quais não poderá alegar desconhecimento.

**3.4** As informações prestadas no requerimento de inscrição serão de inteira responsabilidade do candidato, dispondo a Comissão nomeada pela Portaria Interna nº 96/GPG/2021 o direito de excluir do Processo Seletivo aquele que não preencher a solicitação de forma completa, correta e verdadeira.

**3.5A** idoneidade dos dados informados no ato da inscrição, bem como dos documentos apresentados, é de inteira responsabilidade do candidato, respondendo o mesmo por qualquer irregularidade que, porventura, venha a ser constatada.

**3.6** É vedada a inscrição condicional, a extemporânea, bem como a realizada via *fax*, via correio eletrônico ou via postal.

**3.7** No ato da inscrição o candidato deverá preencher o requerimento, informando os dados requeridos.

**3.8A** PGE-MT não se responsabilizará por requerimento de inscrição/isenção não recebido por motivos de ordem técnica dos computadores, falhas e congestionamento das linhas de comunicação, falta de energia elétrica, por erro ou atraso dos bancos no que se refere ao processamento do pagamento da taxa de inscrição, bem como por fatores que impossibilitem a transferência de dados.

**3.9** Não será aceita a entrega condicional de documentos, bem como, após o envio online da documentação, o encaminhamento de documentos complementares e/ou sua retirada.

**3.10** Estão impedidos de participar deste Processo Seletivo os cônjuges, conviventes, pais, irmãos e filhos dos integrantes da Comissão Especial

do Processo Seletivo instituída pela Portaria Interna n.º 96/GPG/2021, publicada no dia 24 de junho de 2021.

**3.10.1** Constatada, em qualquer fase do seletivo, inscrição de pessoas de que trata o subitem anterior, esta será indeferida e o candidato será eliminado do Processo Seletivo.

**3.11** O candidato somente será considerado inscrito no Processo Seletivo após ter cumprido todas as instruções pertinentes neste Edital, e tiver a sua inscrição deferida por ocasião da divulgação prevista no cronograma de atividades deste Edital.

#### 4. DO MODO DE REALIZAÇÃO DA INSCRIÇÃO E DA POSTAGEM DE DOCUMENTOS

**4.1** Antes de efetivar a inscrição, o candidato deverá organizar os documentos pessoais e documentos comprobatórios da pontuação da Tabela de Classificação (Anexo I), **obrigatoriamente**, no modelo *Portable Document Format (PDF)*.

**4.2** No ato da inscrição, o candidato deverá anexar na seguinte ordem:

**1)** Arquivo contendo: cópia do Registro de Identidade (RG) ou documento equivalente, com foto.

**2)** Arquivo contendo: cópia do Cadastro de Pessoa Física (CPF).

**4.2.1** Os documentos comprobatórios para pontuação na Avaliação de Títulos deverão ser organizados e anexados na seguinte ordem:

**1)** Arquivo contendo: cópia de todos os documentos comprobatórios da pontuação do item 1 - Titulação;

**2)** Arquivo contendo: cópia de todos os documentos comprobatórios da pontuação do item 2 - Cursos;

**3)** Arquivo contendo: cópia de todos os documentos comprobatórios da pontuação do item 3 - Experiências profissionais.

**4.3** A Comissão de Avaliação poderá solicitar complementação da documentação, caso entenda necessário.

#### 5. DA PRIMEIRA ETAPA - AVALIAÇÃO DA INSCRIÇÃO

**5.1** O resultado da avaliação da inscrição será divulgado na data estipulada no cronograma e será publicado no endereço eletrônico [www.pge.mt.gov.br](http://www.pge.mt.gov.br) no Diário Oficial do Estado.

**5.2** A Avaliação da Inscrição terá caráter eliminatório.

**5.3** Terá a inscrição indeferida o candidato que:

- a) Não atender ao estabelecido nos itens 2 e 4 deste Edital.
- b) Não anexar os documentos listados no item 4 e seus subitens no ato da inscrição.
- c) Não atender ao requisito legal de formação para concorrer à vaga, conforme subitem 2.1 deste Edital.
- d) Anexar documentação pessoal incompleta ou documentação ilegível.

#### 6. DA SEGUNDA ETAPA - AVALIAÇÃO DE TÍTULOS

**6.1** Os títulos serão avaliados pela Comissão de Avaliação indicada pela Portaria Interna nº 96/GPG/2021.

**6.2** Somente serão avaliados os títulos dos candidatos que tiverem sua inscrição deferida na Avaliação da Inscrição.

**6.3** Não serão aceitos títulos encaminhados via postal, via fax e/ou via correio eletrônico.

**6.4** A Avaliação de Títulos terá caráter classificatório, devendo esses serem afins ou correlatos com as disciplinas jurídicas objeto da atuação da Procuradoria-Geral do Estado de Mato Grosso.

**6.5** Os títulos a serem avaliados, suas pontuações e o limite máximo de pontos devem estar em conformidade com os itens discriminados na Tabela de Classificação- Anexo I deste Edital.

**6.6** Somente serão pontuados os itens exigidos na Tabela de Classificação.

**6.7** Não serão avaliados os títulos que não obedecerem ao que estiver estipulado neste edital.

**6.8** A análise da Tabela de Classificação- Anexo I considerará os seguintes critérios:

- I. Cada Título será considerado uma única vez, para efeito de pontuação.
- II. Para receber a pontuação relativa ao título de especialista, o candidato deverá comprovar, por meio de certificado, o cumprimento da carga horária total do curso (mínimo de 360 horas), devidamente registrado na instituição credenciada que o ofereceu ou declaração equivalente.
- III. Para receber a pontuação relativa ao título de Mestrado ou Doutorado, o candidato deverá apresentar Diploma devidamente registrado expedido por instituição de ensino superior reconhecida pelo MEC, ou certificado ou declaração de conclusão do curso, acompanhados do histórico escolar do candidato e da Ata de Defesa da dissertação ou tese.
- IV. Para receber a pontuação relativa aos cursos previstos no item 2 da Tabela de Classificação, o candidato deverá enviar certificado de

cumprimento da carga horária mínima do curso (mínimo de 10 horas), devidamente expedido pela instituição credenciada que o ofereceu.

**V.** A Carta de Recomendação, emitida por autoridade pública que possa validar a conduta do candidato, poderá receber pontuação variável, de acordo com o seu conteúdo.

**VI.** Será permitida a apresentação de, no máximo, 04 (quatro) Cartas de Recomendação

**6.9** O resultado da Avaliação de Títulos será divulgado na data estipulada no cronograma e será publicada no endereço eletrônico [www.pge.mt.gov.br](http://www.pge.mt.gov.br) no Diário Oficial do Estado.

#### 7. DOS RECURSOS ADMINISTRATIVOS

**7.1** Caberá recurso à Comissão Avaliadora contra:

- a) indeferimento da primeira etapa - Avaliação da Inscrição;
- b) desempenho preliminar na segunda etapa - Avaliação de Títulos;
- c) resultado preliminar do processo seletivo.

**7.2** O candidato que desejar interpor recursos contra a divulgação do disposto nas alíneas do subitem 7.1 deste Edital, disporá de **02 (dois) dias úteis** para fazê-lo, a contar do dia subsequente ao da divulgação de cada etapa.

**7.3** Para recorrer, o candidato deverá acessar o site [www.pge.mt.gov.br](http://www.pge.mt.gov.br) e seguir as instruções de preenchimento indicadas no referido endereço eletrônico.

**7.4** Será indeferido recurso encaminhado via postal, fax, requerimento administrativo, correio eletrônico ou, ainda, fora do prazo, fora de contexto e de forma diferente da estipulada neste Edital.

**7.5** O candidato deverá ser claro, consistente e objetivo em seu pleito. Recurso inconsistente ou intempestivo será preliminarmente indeferido.

**7.6** O acesso ao resultado dos recursos do subitem 7.1, ou seja, o conhecimento da decisão final pelo requerente será disponibilizado ao candidato no endereço eletrônico [www.pge.mt.gov.br](http://www.pge.mt.gov.br) e no Diário Oficial do Estado.

**7.7** Da decisão final da Comissão Avaliadora não caberá recurso administrativo, não existindo, desta forma, recurso contra resultado de recurso.

#### 8. DO RESULTADO FINAL DO PROCESSO SELETIVO

**8.1** Calculada a Pontuação Final (PF) de cada candidato não eliminado no Processo Seletivo, serão listados os candidatos por Ampla Concorrência, em ordem decrescente dos pontos finais obtidos.

**8.2** Serão classificados neste Processo Seletivo somente os candidatos não eliminados, classificados segundo a ordem decrescente da pontuação obtida.

**8.3.1** Caso haja empate na última colocação, todos os candidatos empatados estarão classificados, mesmo que o limite estabelecido seja ultrapassado.

**8.3.2** Ocorrendo empate na pontuação final terá preferência o candidato que obtiver/tiver, na seguinte ordem:

- a) Maior idade, desde que igual ou superior a 60 (sessenta) anos completados até o último dia de inscrição deste Processo Seletivo, de acordo com o previsto no parágrafo único do artigo 27 da Lei nº 10.741 (Estatuto do Idoso).
- b) Maior pontuação no item 3 da Tabela de Classificação.
- c) Maior pontuação no item 2 da Tabela de Classificação.
- d) Maior pontuação no item 1 da Tabela de Classificação.

**8.3.2.1** Persistindo o empate, terá preferência o candidato mais idoso.

**8.4** Será eliminado do Processo Seletivo o candidato que:

- a) Utilizar-se de expediente fraudulento de qualquer título, modo ou espécie, comprovado a qualquer época.

**8.5** O resultado final do Processo Seletivo será divulgado na data estipulada no cronograma e publicado no endereço eletrônico [www.pge.mt.gov.br](http://www.pge.mt.gov.br), bem como no Diário Oficial do Estado de Mato Grosso.

#### 9. DA CONVOCAÇÃO E DA CONTRATAÇÃO

**9.1** Os candidatos aprovados no Processo Seletivo serão contratados por 12 (doze) meses contados a partir do efetivo exercício, podendo ter seus contratos adiados mediante necessidade comprovada.

**9.2** A convocação dos candidatos será feita seguindo a ordem de classificação por pontuação, a ser disponibilizada no Diário Oficial do Estado de Mato Grosso e endereço eletrônico [www.pge.mt.gov.br](http://www.pge.mt.gov.br), para entrega, obrigatória, da documentação necessária à Admissão/Contratação, assinatura do Termo de Contrato e/ou Desistência, sendo que a ausência de quaisquer documentos gera a eliminação do candidato deste Processo Seletivo.

**9.2.1** Em hipótese alguma o candidato aprovado será convocado para contratação por meio de correio eletrônico, correspondência ou qualquer outro meio senão o previsto no subitem 9.1.

**9.2.2** O candidato convocado deverá demonstrar no seu cotidiano os cursos e experiências apresentados no Processo Seletivo Simplificado, bem como

o cumprimento de metas estipuladas, sob pena de rescisão contratual a qualquer momento.

**9.3** O candidato convocado deverá se apresentar, impreterivelmente, no dia e horário previstos para a Admissão/Contratação. Não haverá segunda chamada para a convocação para a Admissão e o candidato que não comparecer no dia e horário da convocação será eliminado do certame.

**9.4** Os candidatos aprovados serão contratados, obedecendo-se a ordem de classificação de cada perfil e atribuição conforme necessidade do órgão.

**9.5** Os candidatos **aprovados** deverão comparecer no prazo de **02 (dois) dias úteis** a contar do ATO DE PUBLICAÇÃO DO RESULTADO FINAL, munidos da documentação elencada no subitem 9.11 deste Edital, para assinatura do contrato.

**9.6** Os candidatos **classificados**, quando convocados, deverão comparecer no prazo de **02 (dois) dias úteis** a contar do ATO DE CONVOCAÇÃO, munidos da documentação elencada no subitem 9.11 deste Edital, para assinatura do contrato.

**9.7** Os demais candidatos classificados para as vagas destinadas à formação de cadastro de reserva poderão ser convocados pela Procuradoria-Geral do Estado dentro do prazo de validade desta seleção.

**9.8** O não comparecimento do candidato para assinatura do contrato no prazo estabelecido para apresentação acarretará a sua eliminação do respectivo Processo Seletivo, com a consequente convocação do próximo classificado, se houver.

**9.9** As convocações dos candidatos serão publicadas no Diário Oficial do Estado de Mato Grosso e endereço eletrônico [www.pge.mt.gov.br](http://www.pge.mt.gov.br). É de inteira responsabilidade do candidato o acompanhamento das publicações quanto às convocações.

#### **9.10 São condições mínimas para investidura no cargo:**

**I.** Ser brasileiro nato ou naturalizado ou se de nacionalidade portuguesa, amparado pelo Estatuto de Igualdade entre Brasileiros e Portugueses, com reconhecimento do gozo de direitos políticos, nos termos do Art. 12, § 1º, da Constituição Federal de 1988 e na forma do disposto no Art. 13 do Decreto nº 70.436/1972;

**II.** Ter idade mínima de 18 anos completos;

**III.** Encontrar-se no pleno gozo de seus direitos civis e políticos;

**IV.** Estar quite com as obrigações militares e eleitorais;

**V.** Conhecer e estar de acordo com as exigências do presente Edital;

**VI.** No caso de estrangeiro, estar com situação regular no país, por intermédio de visto permanente que o habilite, inclusive, a trabalhar no território nacional.

#### **9.11 Dos documentos obrigatórios que o candidato deverá apresentar no ato da contratação:**

**I.** Certidão negativa da Justiça Federal da 1ª Região Civil e Criminal - 1º e 2º graus (validade 30 dias);

**II.** Certidões negativas da Justiça Estadual Civil e Criminal - 1º e 2º graus (validade 30 dias);

**III.** Certidão negativa da Justiça Eleitoral (validade 30 dias);

**IV.** Cópia legível de:

RG;

CPF;

Título de eleitor;

Carteira de reservista (sexo masculino);

Comprovante de endereço (atualizado - máximo 3 meses de defasagem da data de apresentação);

Comprovante de escolaridade;

PIS/PASEP (se houver).

Diploma de Graduação (frente e verso) conforme requisito de formação exigida. Poderá ser anexado o histórico oficial assinado pelo responsável da Instituição - IES, caso o diploma ainda não tenha sido expedido.

**V.** Documento ou cópia onde conste a agência e conta corrente no Banco do Brasil (caso não tenha, no ato da contratação será emitido um encaminhamento para abertura da conta);

**VI.** Declaração de imposto de renda ou preenchimento da declaração de bens e valores.

**VII.** 01 foto (tamanho 3x4);

**VIII.** Endereço de e-mail válido;

**9.11.1** Os documentos e cópias, acima mencionados, deverão ser entregues, na Diretoria de Recursos Humanos na sede da Procuradoria-Geral do Estado;

**9.11.2** No ato da contratação o candidato deverá assinar as declarações abaixo:

**I.** Declaração de Bens e Valores (se não houver declaração do Imposto de Renda);

**II.** Declaração de Ausência de Impedimento para Exercício do Cargo- Anexo Único do Decreto Estadual nº 05/2015;

**III.** Declaração Antinepotismo- Súmula nº 13 STF;

**IV.** Declaração de não ter sofrido penalidade administrativa ou

penal perante a Administração Pública Estadual;

**9.12** O candidato que não comprovar ou não atender aos requisitos e/ou as condições mínimas para investidura no cargo público não será contratado e será excluído do certame.

#### **10. DA RESCISÃO**

**10.1** Os contratos temporários destinados às vagas livres e/ou substituição, previstos neste Edital, serão **RESCINDIDOS** no decorrer do ano, nas seguintes situações:

**I.** Posse de concursados;

**II.** A pedido;

**III.** Faltas injustificadas igual ou superior a 5 % (cinco por cento) no bimestre;

**IV.** Desempenho insatisfatório das atribuições;

**V.** Penalizado nos termos da legislação;

**VI.** Prática de nepotismo;

**VII.** Acúmulo ilegal de cargos públicos.

**10.2** Nas hipóteses previstas no item 10.1, a rescisão dos contratos dos profissionais será efetuada com base em relatório circunstanciado, elaborado pelo Subprocurador-Geral vinculado ao contratado, com anuência do Procurador-Geral Adjunto.

**10.3** Fica facultado à Procuradoria-Geral do Estado rescindir o contrato a qualquer tempo, na hipótese de ficar demonstrado que o contratado não atende aos interesses da Instituição, ou este demonstrar manifesta inadaptação à natureza do objeto contratado, bem como quaisquer situações que configurem lesão ao interesse público e infrações disciplinares atribuídas ao contratado, que serão averiguadas mediante sindicância, concluída no prazo de 30 dias, assegurada ampla defesa e o contraditório.

#### **11. DAS DISPOSIÇÕES FINAIS**

**11.1** O prazo de validade do processo seletivo esgotar-se-á após 1 (um) ano, contados a partir da data de publicação da homologação do resultado final, podendo ser prorrogado, uma única vez, por igual período.

**11.2** Os casos omissos serão resolvidos pela Comissão Instituída pela Portaria Interna n.º 96/GPG/2021.

**11.3** A inscrição do candidato implica na aceitação total e incondicional das normas constantes neste Edital.

**11.4** Não será formalizado o contrato do candidato que não entregar os documentos elencados no item 9.11.

**11.5** Consideram-se as relações de candidatos indeferidos, deferidos, aprovados, classificados e eliminados como complementares a este Edital.

**11.6** Fazem parte deste Edital: Anexo I: Tabela de Classificação; Anexo II: Carta de Recomendação - Modelo; Anexo III: Contrato de Trabalho; Anexo IV: Cronograma de Atividades, Anexo V: Declaração de Ausência de Impedimento para Exercício do Cargo; Anexo VI: Declaração Antinepotismo e Anexo VII: Declaração de não ter sofrido penalidade administrativa ou penal perante a Administração Pública Estadual.

Cuiabá-MT, 30 de junho de 2021.

**Francisco de Assis da Silva Lopes**  
Procurador-Geral do Estado

#### **ANEXO I** **TABELA DE CLASSIFICAÇÃO**

PERFIL PROFISSIONAL: BACHAREL EM DIREITO					
1. TITULAÇÃO					
	Titulação	Pontos	Nota máxima	Pontuação do candidato	Pontuação da banca
1.1	Doutorado nas áreas do Processo Seletivo - Conforme item 6.8, inciso III	08	08		
1.2	Mestrado nas áreas do Processo Seletivo - Conforme item 6.8, inciso III	06	06		
1.3	Especialização nas áreas do Processo Seletivo - Conforme item 6.8, inciso II	02	06		
Subtotal					
2. CURSOS					
	Cursos - Conforme item 6.8, inciso IV	Pontos	Nota máxima	Pontuação do candidato	Pontuação da banca

2.1	Cursos em Direito Tributário	02	08	
2.2	Cursos em Direito Civil	02	02	
2.3	Cursos em Direito Processual Civil	02	06	
2.4	Cursos em Direito Ambiental	02	06	
2.5	Cursos em Direito Administrativo	04	12	
2.6	Cursos em Direito Financeiro	02	06	
2.7	Cursos em Direito Constitucional	02	06	

Subtotal

**3. EXPERIÊNCIAS PROFISSIONAIS**

Experiência Profissional	Pontos	Nota máxima	Pontuação do candidato	Pontuação da banca
3.1 Carta de Recomendação - Conforme item 6.8, inciso V	Até 10	40		
Subtotal				

Subtotal

4.	Total da pontuação da Tabela de Classificação			
----	---	--	--	--

**ANEXO II**

**Modelo de Carta de Recomendação**

**I - Ao candidato**

Nome do candidato: \_\_\_\_\_  
 Nome do avaliador: \_\_\_\_\_  
 Cargo: \_\_\_\_\_  
 Instituição/Órgão Público: \_\_\_\_\_

**II - Ao avaliador**

A. Há quanto tempo em que condições conhece o candidato?

\_\_\_\_\_  
 \_\_\_\_\_  
 \_\_\_\_\_

B. Classifique-o entre os colaboradores que já teve. Em universo de 10 profissionais, marcar com X o lugar candidato ocuparia na escala abaixo (100 é o melhor possível).

0	20	40	60	80	100

C. Mais detalhadamente, solicitamos que o Sr(a) Avaliador(a) se baseando no rigoroso ao atribuir ao candidato desempenho nos itens abaixo, marcando uma única opção por linha:

	Fraco	Médio	Bom	Excelente
Desempenho profissional				
Capacidade de aprender novas idéias				
Capacidade de trabalhar; persistência				
Motivação, entusiasmo e interesse				
Imaginação e criatividade				
Expressão escrita				
Expressão oral				

D. Dê-nos sua opinião sobre a aptidão e a personalidade do candidato. Indique-nos (se for o caso) deficiências ou pontos fracos de que tenha conhecimento. Isto pode ser benéfico tanto para nós quanto para o candi-

dato. Agradecemos sua objetividade e franqueza. Sua recomendação é estritamente confidencial e será usada apenas no processo seletivo atual. Use folha adicional, se necessário.

\_\_\_\_\_  
 \_\_\_\_\_  
 \_\_\_\_\_  
 \_\_\_\_\_

Local e data

Assinatura

**ANEXO III**

**CONTRATO DE TRABALHO**

**CONTRATO TEMPORÁRIO DE PRESTAÇÃO DE SERVIÇOS Nº \_\_\_\_\_/2021/PGE**

**CONTRATO ADMINISTRATIVO POR PRAZO DETERMINADO DE SERVIDOR TEMPORÁRIO QUE CELEBRAM A PROCURADORIA-GERAL DO ESTADO DE MATO GROSSO E O(A) SR.(A)**

O ESTADO DE MATO GROSSO, por intermédio da PROCURADORIA-GERAL DO ESTADO DE MATO GROSSO - PGE/MT, inscrita no CNPJ/MF sob nº 03.507.415/0003-06, regida pela Lei Complementar nº 111, de 1º de julho de 2002, com sede na Av. República do Líbano, nº 2.258, Bairro Jardim Monte Líbano, em Cuiabá/MT, CEP: 78.048-196, neste ato representada pelo Procurador-Geral do Estado de Mato Grosso, Dr. Francisco de Assis da Silva Lopes, brasileiro, casado, Procurador do Estado, portador do RG nº 10288467SSP/SP e do CPF nº 039.228.158-98, nomeado pelo Ato nº 08/2019, publicado no Diário Oficial nº 27413, de 02 de janeiro de 2019, doravante denominada **CONTRATANTE**, e por outro lado o(a) Sr.(a) \_\_\_\_\_, (nacionalidade), (estado civil), (profissão), portador(a) do RG. nº \_\_\_\_\_ SSP/\_\_\_\_\_ e inscrito no CPF nº \_\_\_\_\_, residente e domiciliado à \_\_\_\_\_, nº \_\_\_\_\_, Bairro \_\_\_\_\_, Município de \_\_\_\_\_, Estado de \_\_\_\_\_, doravante denominado(a) **CONTRATADO(A)**, observados o art. 37, inciso IX, da Constituição Federal, o art. 129, inciso VI, da Constituição Estadual, o art. 263 da Lei Complementar nº 04, de 15 de outubro de 1990 e pelo que consta do Processo nº \_\_\_\_\_, firmam o presente contrato administrativo por prazo determinado de serviço temporário mediante as cláusulas e condições seguintes:

**CLÁUSULA PRIMEIRA - DO OBJETO**

1.1. O presente Contrato tem por objeto a prestação pessoal de serviços para atender a necessidade temporária de excepcional interesse público nas funções de Assessor Jurídico - Perfil Bacharel em Direito, no âmbito da Procuradoria Geral do Estado de Mato Grosso.

**CLÁUSULA SEGUNDA - DO INTERESSE PÚBLICO**

2.1. A presente contratação é motivada pela necessidade temporária de excepcional interesse público, tendo em vista o que consta do Processo nº \_\_\_\_\_, observadas as disposições previstas no Termo de Compromisso de Ajustamento de Conduta celebrado no âmbito do SIMP nº 002384-005/2020.

**CLÁUSULA TERCEIRA - DA FUNDAMENTAÇÃO LEGAL**

3.1. Observados os princípios inerentes ao Direito Público, a presente contratação temporária fundamenta-se no art. 37, inciso IX, da Constituição Federal, art. 129, inciso VI, da Constituição Estadual, art. 263 da Lei Complementar 04, de 15 de outubro de 1990, Termo de Compromisso de Ajustamento de Conduta firmado com o Ministério Público Estadual no âmbito do SIMP nº 002384-005/2020, Edital nº \_\_\_\_\_ e Processo nº \_\_\_\_\_.

**CLÁUSULA QUARTA - DO PRAZO**

4.1. O presente Contrato é firmado pelo prazo de 12 (doze) meses, com início a partir de \_\_\_\_\_ e com término em \_\_\_\_\_, prorrogável por igual período, mediante Termo Aditivo, de acordo com a legislação de vigência e previsão no Termo de Compromisso de Ajustamento

de Conduta firmado com o Ministério Público Estadual no âmbito do SIMP nº 002384-005/2020.

#### **CLÁUSULA QUINTA - DA REMUNERAÇÃO, LOTAÇÃO E ATRIBUIÇÕES DO CARGO**

5.1. O(A) CONTRATADO(A) perceberá mensalmente o valor bruto correspondente ao da simbologia DGA-4, da Lei Complementar nº 520/2013, hoje fixado em R\$ 5.000,00 (cinco mil reais).

5.2. O(A) CONTRATADO(A) poderá, a qualquer tempo, ser alocado para realizarsuasatividadesemqualquer um dos órgãosousetores da ProcuradoriaGeral do Estado de Mato Grosso, segundo as necessidades da Instituição.

5.3. Além de outras funções definidas pelo Procurador-Geral do Estado e pelo Subprocurador responsável pela lotação do Assessor Jurídico, devem ser também desenvolvidas as seguintes atribuições pelo(a) CONTRATADO(A):

5.3.1.prestar assessoria direta aos Procuradores, Coordenadores ou Chefe de setores em que estiver lotado;

5.3.2.realizar pesquisa de jurisprudência e doutrina;

5.3.3.elaborar, sob orientação, minuta de peças epareceres jurídicos;

5.3.4.retirar e devolver autos em cartório, assinando a respectiva carga, mediante autorização de Procurador do Estado;

5.3.5.obter, junto ao Escrivão e Chefe de Secretaria, certidões de peças de atos de processo em curso ou findos, mediante autorização de Procurador do Estado;

5.3.6.minutar despachos, ofícios e memorandos;

5.3.7.movimentar processos nos sistemas eletrônicos, mediante atos como arquivamento, recebimento, dentre outros.

5.3.8.exercer outras atividades, dentro de suas atribuições legais, que lhe sejam determinadas.

#### **CLÁUSULA SEXTA - DAS OBRIGAÇÕES DO CONTRATADO(A)**

6.1. O(A) CONTRATADO(A) compromete-se por este instrumento a desempenhar suas atribuições com ética, assiduidade, zelo, disciplina e competência, ficando sujeito às sanções civis, penais e administrativas por ações que configurem dolo ou culpa.

6.2. A carga horária de trabalho a ser desempenhada pelo CONTRATADO são de 8 (oito) horas diárias e 40 (quarenta) horas semanais.

6.3. O(A) CONTRATADO(A) deverá demonstrar no seu cotidiano os cursos e experiências profissionais declaradas no Processo Seletivo Simplificado, bem como o cumprimento de metas estipuladas pela Instituição, sob pena de rescisão contratual.

#### **CLÁUSULA SETIMA - DO REGIME JURÍDICO**

7.1. Este Contrato Temporário de Excepcional Interesse Público rege-se pelos princípios do Direito Público e pelo Regime Administrativo Especial, previsto no Edital do Processo Seletivo Simplificado nº \_\_\_\_\_ e nas cláusulas e condições deste instrumento contratual.

#### **CLÁUSULA OITAVA - DO REGIME PREVIDENCIÁRIO**

8.1. O presente Contrato vincula-se ao Regime Geral de Seguridade Social gerido pelo Instituto Nacional do Seguro Social - INSS, segundo a Lei Federal nº 8.213, de 24 de julho 1991 e seu regulamento, o Decreto Federal nº 3.048, de 6 de maio de 1999,para o qual o O(A) CONTRATADO(A)e o CONTRATANTE contribuirão obrigatoriamente, conforme previsão da Lei Federal nº 8.212, de 24 de julho de 1991.

#### **CLÁUSULA NOVA - RECURSO ORÇAMENTÁRIO**

9.1. Os recursos orçamentários e financeiros necessários e suficientes à contratação serão aqueles abertos para fazer frente às obrigações assumidas no Termo de Compromisso de Ajustamento de Conduta firmado com o Ministério Público Estadual no âmbito do SIMP nº 002384-005/2020, celebrado entre o Estado de Mato Grosso, o Ministério Público do Estado de Mato Grosso e o Tribunal de Contas do Estado de Mato Grosso,conformedotação estabelecida futuramente.

#### **CLÁUSULA DÉCIMA - DA AUTORIZAÇÃO**

10.1. Este Contrato é celebrado nos termos da autorização constante doTermo de Compromisso de Ajustamento de Conduta firmado com o Ministério Público Estadual no âmbito do SIMP nº 002384-005/2020 e do Processo nº \_\_\_\_\_.

#### **CLÁUSULA DÉCIMA PRIMEIRA - DO REGIME DISCIPLINAR**

11.1. O(A) CONTRATADO(A) está submetido, no que couber, ao regime disciplinar do Estatuto dos Servidores Públicos, instituído pela Lei Complementar nº 04, de 15 de outubro de 1990, e pelo Código Disciplinar dos Servidores Públicos, instituído pela Lei Complementar nº 207, de 29 de dezembro de 2004.

11.2. O(A) CONTRATADO(A) deverá observar, no exercício de suas atribuições, o Código de Ética Funcional do Servidor Público Civil do Estado

de Mato Grosso, instituído pela Lei Complementar nº 112, de 1º de julho de 2002, ficando sujeito, em caso de seu descumprimento, às sanções nele previstas e, cumulativamente, se for o caso, às punições disciplinares estabelecidas peloEstatuto dos Servidores Públicos, instituído pela Lei Complementar nº 04, de 15 de outubro de 1990, e pelo Código Disciplinar dos Servidores Públicos, instituído pela Lei Complementar nº 207, de 29 de dezembro de 2004

#### **CLÁUSULA DÉCIMA SEGUNDA - DAS PENALIDADES**

12.1. Este contrato poderá ser rescindido a qualquer tempo, se verificadas infrações ao disposto na cláusula sexta, bem como quaisquer situações que configurem lesão ao interesse público ou a prática de atos dolosos e/ou culposos que configurem crimes, atos de improbidade administrativa ou infrações administrativas, como também nas seguintes hipóteses:

I -posse de concursados;

II - a pedido;

III - faltas injustificadas iguais ou superiores a 5 % (cinco por cento) no bimestre;

IV - desempenho insatisfatório das atribuições;

V - penalizado nos termos da legislação;

VI -prática de nepotismo;

VII -acúmulo ilegal de cargos públicos.

12.2. Na hipótese prevista no item 12.1.4., a rescisão do contrato será efetuada com base em relatório circunstanciado, elaborado pelo respectivo Chefe imediato, observado o item 12.3.

12.3. As infrações disciplinares atribuídas ao CONTRATADO(A) serão apuradas e sancionadas mediante sindicância, concluída no prazo de 30 dias, assegurada a ampla defesa e o contraditório.

#### **CLÁUSULA DÉCIMA TERCEIRA - DA EXTINÇÃO**

13.1. Este contrato extinguir-se-á, sem direito a indenização:

I - pelo término do prazo contratual, ressalvada a hipótese de prorrogação contratual, nos termos da Cláusula Quarta;

II - de rescisão por iniciativa do(a) CONTRATADO(A);

III - de rescisão por iniciativa do CONTRATANTE;

III - pela morte do(a) CONTRATADO(A).

13.2. No caso do inciso I deste artigo fica dispensada a comunicação prévia por quaisquer das partes contratantes.

13.3. No caso previsto no inciso II, é obrigatória a comunicação prévia mínima de 30 (trinta) dias, sendo que para o(a)CONTRATADO(A) poderá ser reduzido o prazo para tal comunicação, por interesse público e conveniência administrativa.

13.4. Será aplicada multa equivalente a 1 (um) mês de remuneração, que poderá ser descontada dos eventuais créditos do(a) CONTRATADO(A), caso não cumpra a comunicação prévia prevista no item anterior, desta Cláusula, exceto comprovado caso fortuito ou força maior.

13.5. Fica facultado ao CONTRATANTE rescindir este contrato na hipótese de ficar demonstrado que o(a)CONTRATADO(A) não atende aos interesses da Instituição ou este(a) demonstrar manifesta inadaptação à natureza do objeto contratado.

#### **CLÁUSULA DÉCIMA QUARTA - DA PUBLICIDADE**

14.1. Este Contrato será publicado, em extrato, em conformidade com o previsto no Termo de Compromisso de Ajustamento de Conduta firmado com o Ministério Público Estadual no âmbito do SIMP nº 002384-005/2020 e do Processo nº \_\_\_\_\_, e somente produzirá efeitos financeiros após a respectiva publicação no Diário Oficial do Estado.

#### **CLÁUSULA DÉCIMA QUINTA - DO FORO**

15.1. As partes elegem o Foro de Cuiabá, capital do Estado de Mato Grosso, para dirimir as controvérsias oriundas deste Contrato, renunciando as partes a outro, por mais privilegiado que seja.

E por estarem justos e contratados, firmam este documento em 03 (três) vias de igual teor e forma, na presença das testemunhas, para que surtam seus efeitos legais.

Cuiabá-MT, \_\_\_\_\_ de \_\_\_\_\_ de \_\_\_\_\_.

**Francisco de Assis da Silva Lopes**(Nome Completo)  
Procurador-Geral do Estado Contratado

#### **TESTEMUNHAS:**

1ª \_\_\_\_\_ 2ª \_\_\_\_\_

RG:  
CPF:

RG:  
CPF:

## ANEXO IV

## DO CRONOGRAMA DE ATIVIDADES

DATA PROVÁVEL	EVENTO
30/06/2021	Publicação do Edital do Processo Seletivo
06 a 14/07/2021	Prazo para realização de inscrição
23/07/2021	Divulgação das inscrições deferidas e indeferidas - resultado preliminar
26 a 27/07/2021	Interposição de recurso contra indeferimento do requerimento da inscrição
30/07/2021	Divulgação das inscrições deferidas e indeferidas - resultado final e divulgação do resultado preliminar da avaliação de títulos
02/08 a 03/08/2021	Interposição de recurso contra o resultado da segunda etapa - avaliação de títulos
09/08/2021	Divulgação do resultado final do Processo Seletivo

## ANEXO V

## DECLARAÇÃO DE AUSÊNCIA DE IMPEDIMENTO PARA EXERCÍCIO DO CARGO

## DECLARAÇÃO

Eu, (nacionalidade, estado civil, RG, CPF), declaro estar ciente do disposto nos artigos 1º, da lei estadual n. 9.644/2010, no artigo 8º, inciso III, da LC estadual n. 04/1990; além do art. 1º da LC n. 64/1990, com a redação que lhe foi atribuída pela LC n. 135/2010, e no Decreto nº, de 1 de janeiro de 2015.

Também declaro não estar impedido sob quaisquer das causas referidas nas normas citadas para nomeação, designação ou contratação para provimento de quaisquer cargos, empregos ou funções na Administração Pública Direta e Indireta do Poder Executivo do Estado de Mato Grosso, além daquelas presentes no decreto mencionado.

Assumo, por fim, o compromisso de comunicar ao superior hierárquico quaisquer impedimentos supervenientes previstos no já referido decreto.

Local e data.  
Assinatura

## ANEXO VI

## DECLARAÇÃO SÚMULA Nº 13 SUPREMO TRIBUNAL FEDERAL - ANTINEPOTISMO

## TERMO DE DECLARAÇÃO DE ANTINEPOTISMO.

Eu, (nacionalidade, estado civil, RG, CPF), declaro, sob minha responsabilidade, que NÃO guardo relação de parentesco (em linha reta, colateral ou por afinidade), nem mantenho vínculo de matrimônio, ou circunstância de união estável, com o Procurador-Geral do Estado, o Procurador-Geral Adjunto ou os membros da Comissão de Seleção, bem como os ocupantes de cargos que lhes sejam equiparados, no âmbito da Procuradoria-Geral do Estado de Mato Grosso. Declaro ser verdade sob as Penas da Lei.

Local e data.  
Assinatura

## ANEXO VII

## DECLARAÇÃO DE AUSÊNCIA DE PENALIDADE ADMINISTRATIVA OU PENAL PERANTE A ADMINISTRAÇÃO PÚBLICA ESTADUAL

Eu, (nacionalidade, estado civil, RG, CPF), declaro, para todos os efeitos legais, não haver sofrido, no exercício de cargo público ou de qualquer função pública, penalidade disciplinar de advertência, multa, suspensão ou demissão, aplicada por qualquer órgão público ou entidade da Administração Pública do Estado de Mato Grosso.

D E C L A R O, ainda, ter ciência de que a falta de veracidade das informações ora prestadas poderá acarretar a eliminação do candidato, sem prejuízo da responsabilidade penal pela prática do delito de falsidade ideológica, previsto no Código Penal Brasileiro.

Local e data.  
Assinatura

\*Republicação por ter saído incorreto no IOMAT Nº 28.031, de quarta-feira, 30 de Junho de 2021, páginas 86/90.

## DEFENSORIA PÚBLICA

## AVISO DE ABERTURA DO PREGÃO ELETRÔNICO Nº 31/2021/DPMT

**A PREGOEIRA OFICIAL DA DEFENSORIA PÚBLICA DO ESTADO DE MATO GROSSO**, nomeada pela portaria nº 0851/2020/DPG, publicada no Diário Oficial do Estado em 09 de setembro de 2020, TORNA PÚBLICO a abertura da seguinte licitação:

MODALIDADE: PREGÃO ELETRÔNICO Tipo: MENOR PREÇO POR ITEM

Procedimento: **1098/2021**- Defensoria Pública. **Pregão Eletrônico n. 31/2021**

**Data 20/07/2021; Horário 09:00h** (horário de Brasília);

Endereço Eletrônico: [www.comprasnet.gov.br](http://www.comprasnet.gov.br).

Objeto: **FUTURA E EVENTUAL CONTRATAÇÃO DE SERVIÇOS ESPECIALIZADOS EM VIGILÂNCIA PATRIMONIAL ARMADA PARA ATENDER AS INSTALAÇÕES/NÚCLEOS DA DEFENSORIA PÚBLICA DO ESTADO DE MATO GROSSO DPE-MT NA CAPITAL, REGIÃO METROPOLITANA E NO INTERIOR, CONFORME AS ESPECIFICAÇÕES CONSTANTES NESTE INSTRUMENTO CONVOCATÓRIO E SEUS ANEXOS.** Locais para acesso ao Edital: A) Sítio da Defensoria Pública do Estado: [www.defensoriapublica.mt.gov.br](http://www.defensoriapublica.mt.gov.br); B) E-mail: [pregoeiros@dp.mt.gov.br](mailto:pregoeiros@dp.mt.gov.br) ou C) Sede Administrativa DPMT: situada na Rua 02, esquina com a Rua C, Setor A, Quadra 04, Lote 04, Centro Político Administrativo, Cuiabá/MT, CEP: 78.049-912 - horário: 12:00 às 18:00, telefone (65) 99697-0224.

Cuiabá-MT, 01 de julho de 2021.

**ANNA PAULA PELIZER**

Pregoeira Oficial da Defensoria Pública

## PORTARIA Nº 0809/2021/DPG

**O DEFENSOR PÚBLICO-GERAL DO ESTADO DE MATO GROSSO**, no uso de suas atribuições legais e institucionais conferidas pelo art. 11, incisos I, III e IX da Lei Complementar nº 146, de 29 de dezembro de 2003;

**CONSIDERANDO** o disposto na Lei nº 647/2019, que acrescentou os art. 87-B e seguintes na Lei Complementar Nº 146, de 29 de dezembro de 2003 c/c a Portaria 0156/2020/DPG;

**CONSIDERANDO** a decisão proferida no procedimento nº 6159/2021;

## RESOLVE:

**Art. 1º DESIGNAR** os seguintes Defensores Públicos, para atuarem, de forma conjunta (art. 2º, §2º, Portaria nº 156/2020), em acúmulo de funções, conforme segue:

Dados do Defensor Público Designado	
Defensor Público	Dr. Rafael Rodrigues Pereira Cardoso.
Órgão de atuação originário/ Portaria	7ª Defensoria do Núcleo de Primavera do Leste (Portaria nº 00631/2019/DPG).
Dados da Defensora Pública Designada	
Defensora Pública	Dra. Patrícia Vieira dos Santos Fernandes.

Órgão de atuação originário/ Portaria	3ª Defensoria do Núcleo de Primavera do Leste (Portaria nº 00805/2019/DPG).
Dados da acumulação	
Defensor Público Titular do Órgão	Órgão vago.
Órgão de atuação/Núcleo	Defensoria Única do Núcleo de Poxoréu.
Atribuição da acumulação	Vara Única, Juizado Especial Cível e Criminal.
Justificativa	Necessidade de preenchimento de vaga.
Período da acumulação	A partir de 10/07/2021, até que haja o provimento dos respectivos órgãos, por remoção ou por lotação, ou por um ano, prevalecendo o que ocorrer primeiro.
Fundamento legal	Arts. 87-B e 87-C da Lei Complementar 647/2019 c/c a Portaria 0156/2020/DPG, especialmente no art. 5º.

**Art. 2º** A presente Portaria entra em vigor na data de sua publicação, revogando as disposições contrárias.

Cuiabá/MT, 06 de julho de 2021.

**CLODOALDO APARECIDO GONÇALVES DE QUEIROZ**  
Defensor Público-Geral do Estado de Mato Grosso

**PORTARIA Nº 0810/2021/DPG**

**O DEFENSOR PÚBLICO-GERAL DO ESTADO DE MATO GROSSO**, no uso de suas atribuições institucionais, conferidas pela Lei Orgânica da Defensoria Pública do Estado de Mato Grosso (Lei Complementar Estadual n.º 146, de 29 de dezembro de 2003), em especial no art. 11, incisos I, IX e XXXVI e no Regimento Interno da Defensoria Pública do Estado de Mato Grosso no art. 5º, inciso II, alínea a, e considerando deliberado no procedimento nº 4462/2021;

**RESOLVE:**

**Art. 1º INSTITUIR** Grupo de Trabalho para elaboração de estudo técnico preliminar para viabilizar futura contratação de Sistema Integrado de Gestão de Recursos Públicos (SIGRP) da Defensoria Pública do Estado de Mato Grosso, e **DESIGNAR** para integra-lo os servidores:

- AGNALDO FERREIRA DOS SANTOS (Coordenadoria Administrativa Sistêmica)
- ANA CECILIA BICUDO SALOMÃO (Conselho Superior)
- ARTHUR COSTA DIAS (Coordenadoria de Gestão Funcional)
- FRANCISCA LIA GIRÃO SANTOS (Unidade de Controle Interno)
- ÉRICK ROCHA SAID (Coordenadoria de Aquisições e Contratos)
- EVALDO DUARTE DE BARROS (Assessoria Jurídica Sistêmica)
- FELIPE DOUGLAS MACHADO DA CUNHA (Coordenadoria de Tecnologia de Informação)
- FERNANDO LOPES (Unidade de Inteligência e Segurança Institucional)
- FERNANDO HENRIQUE CAETANO PERES (Secretaria Executiva de Administração)
- JESSICA DUARTE MAFFINI (Coordenadoria de Gestão Funcional)
- JOÃO VÍTOR FERREIRA (Diretoria-Geral)
- PATRICIO ALVES COSTA (Unidade de Apoio a Gestão Estratégica)
- THADERSON DIOGE SILVA DUARTE (Unidade de Controle Interno)
- THEREZA CRISTINA SALES PERES (Coordenadoria de Aquisições e Contratos)
- TIAGO PALUDO (Coordenadoria de Tecnologia da Informação)
- WESLLER THARSO OLIVEIRA DA SILVA (Coordenadoria Administrativa Sistêmica)

**Art. 2º DESIGNAR** o servidor JOÃO VÍTOR FERREIRA, Diretor-Geral, para presidir o grupo e o servidor THADERSON DIOGE SILVA DUARTE, Técnico Administrativo, para secretariar a execução dos trabalhos.

**Art. 3º** O grupo deverá concluir seus trabalhos em 90 (noventa) dias, podendo, excepcionalmente, ser prorrogado o prazo por igual período.

**Art. 4º** Esta portaria entra em vigor na data de sua publicação, revogando disposições contrárias.

Cuiabá/MT, 06 de julho de 2021.

**CLODOALDO APARECIDO GONÇALVES DE QUEIROZ**  
Defensor Público-Geral do Estado de Mato Grosso

**PORTARIA Nº 0811/2021/DPG**

**O DEFENSOR PÚBLICO-GERAL DO ESTADO DE MATO GROSSO**, no uso de suas atribuições institucionais conferidas pela Lei Orgânica da Defensoria Pública (Lei Complementar Estadual n.º 146, de 29 de dezembro de 2003);

**CONSIDERANDO** o procedimento 6947/2021;

**RESOLVE:**

**Art. 1º EXCLUIR** a Defensora Pública do Estado de Mato Grosso, Rosana Esteves Monteiro, da Coordenação do Grupo de Atuação Especial em Direitos Coletivos (GAEDIC IV) - Pessoas em situação de rua, publicado por meio da Portaria nº 01215/2019/DPG, no Diário Oficial do Estado nº 27.622, na data de 31 de outubro de 2019, permanecendo designada apenas como membra do respectivo GAEDIC.

**Art. 2º DESIGNAR** o Defensor Público Luiz Augusto Cavalcanti Brandão para atuar como Coordenador do Grupo de Atuação Estratégica em Direitos Coletivos da Defensoria Pública do Estado de Mato Grosso (GAEDIC IV) - Pessoas em Situação de rua.

**Art. 3º** Esta Portaria entra em vigor na data de sua publicação, revogando disposições contrárias.

Cuiabá/MT, 06 de julho de 2021.

**CLODOALDO APARECIDO GONÇALVES DE QUEIROZ**  
Defensor Público-Geral do Estado de Mato Grosso

**PORTARIA Nº 0812/2021/DPG**

**O DEFENSOR PÚBLICO-GERAL DO ESTADO DE MATO GROSSO**, no uso de suas atribuições institucionais, conferidas pela Lei Orgânica da Defensoria Pública do Estado de Mato Grosso (Lei Complementar Estadual n.º 146, de 29 de dezembro de 2003), em especial no art. 11, incisos I e IX e considerando o deliberado no procedimento nº 6624/2021;

**RESOLVE:**

**Art. 1º DESIGNAR** o servidor JOÃO VÍTOR FERREIRA, Diretor-Geral, como Coordenador do Planejamento Estratégico da Defensoria Pública do Estado de Mato Grosso, no âmbito do Programa de Desenvolvimento Institucional Integrado (PDI), desenvolvido pelo TCE-MT.

**Art. 2º** O Coordenador de Planejamento Estratégico é responsável, no que se refere ao PDI, pela:

- I - Centralização de ações e informações;
- II - Comunicação entre a equipe local e a do TCE-MT;
- III - Implantação e gerência;
- IV - Observância das disposições contidas no termo de adesão ao PDI nº 001/2020.

**Art. 3º** O Coordenador de Planejamento Estratégico poderá requerer informações, manifestações ou auxílio das unidades, membros e servidores da Defensoria Pública para execução do disposto no art. 2º desta portaria.

**Art. 4º** Esta portaria entra em vigor na data de sua publicação.

Cuiabá/MT, 06 de julho de 2021.

**CLODOALDO APARECIDO GONÇALVES DE QUEIROZ**  
Defensor Público-Geral do Estado de Mato Grosso

**PORTARIA Nº 0815/2021/DPG**

**O DEFENSOR PÚBLICO-GERAL DO ESTADO DE MATO GROSSO**, no uso de suas atribuições legais e institucionais conferidas pelo art. 11, incisos I, III e IX da Lei Complementar nº 146, de 29 de dezembro de 2003;

**CONSIDERANDO** o disposto na Lei nº 647/2019, que acrescentou os art. 87-B e seguintes na Lei Complementar Nº 146, de 29 de dezembro de 2003 c/c a Portaria 0156/2020/DPG;

**CONSIDERANDO** a decisão proferida no procedimento nº 6507/2021;

**RESOLVE:**

**Art. 1º DESIGNAR** a seguinte Defensora Pública para atuar em acúmulo de funções (art. 2º, caput, Portaria nº 156/2020), conforme segue:

Dados da Defensora Pública Designada	
Defensora Pública	Emília Maria Bertini Bueno.
Órgão de atuação originário/ Portaria	3ª Defensoria do Núcleo de Tangará da Serra, conforme Portaria nº 030/2014/DPG.
Período da acumulação	De 08/09/2021 a 17/09/2021 - 10 (dez) dias.
Dados da acumulação	
Defensor Público Titular do Órgão	Túlio Pontes de Almeida.
Órgão de atuação/Núcleo	1ª Defensoria do Núcleo de Campo Novo do Parecis/MT.
Atribuição da acumulação	1ª e 2ª Vara - Processos afetos à área cível; Infância e Juventude (esfera cível); Juizado Especial Cível; Juizado da Fazenda Pública; Diretoria do Foro; Atendimento ao público e propositura de iniciais na área cível. (Alterado pela 9ª ROCSDP).
Justificativa	Usufruto de férias individuais pelo defensor titular do órgão.
Fundamento legal	Arts. 87-B e 87-C da Lei Complementar 647/2019 c/c Portaria 0156/2020/DPG, especialmente no art. 2º, § 1º.

**Art. 2º** A presente Portaria entra em vigor na data de sua publicação, revogando as disposições contrárias.

Cuiabá/MT, 06 de julho de 2021.

**CLODOALDO APARECIDO GONÇALVES DE QUEIROZ**  
Defensor Público-Geral do Estado de Mato Grosso

**EXTRATO DA INEXIGIBILIDADE N. 002/2021**

**Processo nº:** 2974/2021

**Contratante:** DEFENSORIA PÚBLICA DO ESTADO DE MATO GROSSO.

**Contratado:** LEX EDITORA S/A.

**Objeto:** Trata-se de procedimento que solicita a contratação de empresa especializada na prestação de serviços de sistema de Pesquisa online, líder em periódicos jurídicos no país, possuindo exclusiva atualização diária de julgados de todos os Tribunais do País para atender as necessidades da Defensoria Pública do Estado de Mato Grosso.

**Valor Total:** R\$ 17.900,00 (dezessete mil e novecentos reais).

**Dotação Orçamentaria:** 10101.0001.03.122.036.2007.9900.339000000.100.8.1

**Elemento Despesa:** 40

**Fundamento:** Artigo 25, I, da Lei Federal 8.666/93 e Parecer nº 249/2021 da Assessoria Jurídica da DPMT.

Cuiabá, 06 de julho de 2021

(Original Assinado)

**ROGÉRIO BORGES FREITAS**  
PRIMEIRO SUBDEFENSOR PÚBLICO-GERAL

**PORTARIA Nº 0816/2021/DPG**

*Dispõe sobre o controle de acesso ao prédio da Sede Administrativa da Defensoria Pública do Estado de Mato Grosso.*

**O DEFENSOR PÚBLICO-GERAL DO ESTADO DE MATO GROSSO**, no uso de suas atribuições legais e institucionais, conferidas pela Lei Orgânica da Defensoria Pública do Estado de Mato Grosso (Lei Complementar Estadual n.º 146/2003), no artigo 11, incisos I e IX,

**RESOLVE:**

**Art. 1º** O acesso às dependências do prédio da Sede Administrativa da Defensoria Pública do Estado de Mato Grosso depende de prévia identificação da pessoa interessada junto à recepção.

**Art. 2º** A identificação é feita via cadastro em sistema eletrônico ou, na ausência deste, em controle físico dos dados referentes à identificação da pessoa interessada em ingressar no prédio.

**Art. 3º** O cadastro permite que o interessado desbloqueie, via cartão magnético ou biometria, as catracas que dão acesso ao prédio, possibilitando sua entrada.

**Parágrafo único.** A pessoa com deficiência ou necessidade especial temporária, quando impossibilitada de passar pelas catracas, poderá requerer auxílio da recepção para ingressar no prédio pelo portão de acessibilidade.

**Art. 4º** Os membros, servidores, estagiários e demais colaboradores que têm a Sede Administrativa como local de trabalho ou que habitualmente frequentem o prédio, devem realizar o cadastro na recepção até, no máximo, o dia 20 de julho de 2021.

**Parágrafo único.** Excetuam-se deste caso pessoas em afastamentos regulamentares ou impossibilitados de realizar o cadastro dentro do prazo estipulado, sendo obrigatório o cadastro no dia de retorno as atividades na Sede Administrativa.

**Art. 5º** A partir de 1º de agosto de 2021 não será permitido o acesso de qualquer pessoa ao prédio da Sede Administrativa sem observância das disposições desta portaria.

**Art. 6º** Esta portaria entra em vigor na data de sua publicação.

Cuiabá-MT, 06 de julho de 2021.

**CLODOALDO APARECIDO GONÇALVES DE QUEIROZ**  
Defensor Público-Geral do Estado de Mato Grosso

**DECISÕES DA DÉCIMA REUNIÃO ORDINÁRIA DO CONSELHO SUPERIOR DA DEFENSORIA PÚBLICA DO ESTADO DE MATO GROSSO, REALIZADA EM 02/07/2021.****Processos julgados em 02/07/2021.**

1º. Processo Coplan nº. 5777/2021. Requerente: Coordenador do Núcleo Criminal de Cuiabá/MT, Dr. Maicon Alan Vendrusculo. Assunto: Requerimento para criação do núcleo do júri.

**[bu]D[[bu]ECISÃO: O CONSELHO SUPERIOR DA DEFENSORIA PÚBLICA DO ESTADO DE MATO GROSSO, no uso de suas atribuições legais conferidas pelo artigo 21 e ss da Lei Complementar Estadual nº. 146/03, pela unanimidade dos (as) conselheiros(as) manifestada na sua 10ª reunião ordinária, realizada em 02 de julho de 2021, conheceu do presente procedimento criando o Núcleo do Júri da Capital e, por maioria dos votos, com divergência apresentada pelos Conselheiros, Dr. André Renato Robelo Rossignolo e Dr. Nelson Gonçalves de Souza Junior, redistribuiu cargos do Núcleo Criminal da Capital, acrescentou um novo cargo decorrente do remanejamento feito no processo nº. 58200/2020, e fixou as respectivas atribuições, consoante voto da Conselheira Relatora, Dra. Gisele Chimatti Berna, passando os referidos núcleos a ficarem assim constituídos:**



## NÚCLEO DO JÚRI DA CAPITAL

Defensorias	Atribuição
1ª DEFENSORIA	12ª VARA CRIMINAL; SUBSTITUIÇÃO PERANTE A 2ª, 3ª E 4ª DEFENSORIAS
2ª DEFENSORIA	1ª VARA CRIMINAL; SUBSTITUIÇÃO PERANTE A 1ª, 3ª E 4ª DEFENSORIAS
3ª DEFENSORIA	1ª VARA CRIMINAL; SUBSTITUIÇÃO PERANTE A 1ª, 2ª E 4ª DEFENSORIAS
4ª DEFENSORIA	1ª VARA CRIMINAL; SUBSTITUIÇÃO PERANTE A 1ª, 2ª E 3ª DEFENSORIAS

## NÚCLEO CRIMINAL DA CAPITAL

DEFENSORIAS	Atribuição
1ª DEFENSORIA	1ª VARA ESPECIALIZADA NA VIOLÊNCIA DOMÉSTICA CONTRA A MULHER (DEFESA DO ACUSADO)
2ª DEFENSORIA	2ª VARA ESPECIALIZADA NA VIOLÊNCIA DOMÉSTICA CONTRA A MULHER (DEFESA DO ACUSADO)
3ª DEFENSORIA	3ª VARA CRIMINAL
4ª DEFENSORIA	4ª VARA CRIMINAL
5ª DEFENSORIA	5ª VARA CRIMINAL
6ª DEFENSORIA	6ª VARA CRIMINAL
7ª DEFENSORIA	7ª VARA CRIMINAL (VARA ESPECIALIZADA EM CRIME ORGANIZADO)
8ª DEFENSORIA	8ª VARA CRIMINAL
9ª DEFENSORIA	9ª VARA CRIMINAL
10ª DEFENSORIA	10ª E 11ª VARAS CRIMINAL(DEFESA DA VÍTIMA)
11ª DEFENSORIA	1ª E 2ª VARAS ESPECIALIZADAS NA VIOLÊNCIA DOMÉSTICA.
12ª DEFENSORIA	14ª VARA CRIMINAL
13ª DEFENSORIA	13ª VARA CRIMINAL E JUIZADO ESPECIAL CRIMINAL.

Cuiabá, 02 de julho de 2021.

**CLODOALDO APARECIDO GONÇALVES DE QUEIRÓZ**

Presidente do Conselho Superior

**EXTRATO DO 3º TERMO ADITIVO AO TERMO DE COOPERAÇÃO****TÉCNICA Nº 002/2017/ASSEMBLÉIA LEGISLATIVA/ MT**

**PARTES:** DEFENSORIA PÚBLICA DO ESTADO DE MATO GROSSO - CNPJ N. 02.528.193/0001-83 E A ASSEMBLEIA LEGISLATIVA DO ESTADO DE MATO GROSSO - CNPJ N. 03.929.049/0001-11

**1.1OBJETO:** PRORROGAÇÃO DE PRAZO E EXECUÇÃO DA PRESTAÇÃO DE ASSISTÊNCIA JURÍDICA, INTEGRAL E GRATUITA, PELA DEFENSORIA PÚBLICA DO ESTADO, NOS MOLDES DA CONSTITUIÇÃO FEDERAL DE 1988, NO ESPAÇO CIDADANIA JOÃO PAULO II, INSTALADO NA ASSEMBLEIA LEGISLATIVA.

**ASSINATURA:** 02/06/2021 E SUA VIGÊNCIA EM 12 (DOZE) MESES COM INÍCIO EM 19/07/2021 A 18/07/2022.

**SIGNATÁRIOS:** MAX RUSSI - Deputado Estadual - Presidente da Mesa Diretora da Assembleia Legislativa Do Estado de Mato Grosso

**EXTRATO DO 2º TERMO ADITIVO AO CONTRATO Nº 032.2020-DP/MT**

**Contratante:** DEFENSORIA PÚBLICA DO ESTADO DE MATO GROSSO.  
**Contratada:** RHIGOR SEGURANÇA E VIGILANCIA PATRIMONIAL EIRELI.  
**Objeto:** Alteração da redação da Cláusula Oitava Item 8.1.34 do contrato de vigilância armada que atende a Defensoria Pública do Estado do Mato Grosso, Núcleo de Cuiabá Criminal.

**Da Alteração:** Fica alterada a redação descrita na cláusula oitava, item 8.1.34 do contrato de no 032.2020, nos seguintes termos:

**Onde se lê:**

8.1.34. Deverá efetuar o pagamento do auxílio transporte e alimentação, quando for o caso, até o último dia útil do mês que antecede a utilização e de forma única, quando os benefícios forem oferecidos pela empresa, de forma incondicionada, sob pena de retenção proporcional;

**Deve se Ler:**

8.1.34. Deverá efetuar o pagamento do auxílio transporte e alimentação, conforme Convenção Coletiva do Trabalho (CCT) vigente, e de forma única, de forma incondicionada, sob pena de retenção proporcional.

**Fundamento Legal:** artigo 65, § 1º, da Lei nº 8.666/93.

**Data de Assinatura:** 06/07/2021

**Assinam:** Subdefensor Público Geral - Rogério Borges de Freitas, Rep. Legal - Leopoldo de Moraes Godinho Neto.

**EXTRATO DO 1º TERMO ADITIVO AO CONTRATO Nº 007.2021-DP/MT**

**Contratante:** DEFENSORIA PÚBLICA DO ESTADO DE MATO GROSSO.  
**Contratada:** RHIGOR SEGURANÇA E VIGILANCIA PATRIMONIAL EIRELI.  
**Objeto:** Alteração da redação da Cláusula Oitava Item 8.1.34 do contrato de vigilância armada que atende a Defensoria Pública do Estado do Mato Grosso, Núcleo da Sede Administrativa.

**Da Alteração:** Fica alterada a redação descrita na cláusula oitava, item 8.1.34 do contrato de no 007.2021, nos seguintes termos:

**Onde se lê:**

8.1.34. Deverá efetuar o pagamento do auxílio transporte e alimentação, quando for o caso, até o último dia útil do mês que antecede a utilização e de forma única, quando os benefícios forem oferecidos pela empresa, de forma incondicionada, sob pena de retenção proporcional;

**Deve se Ler:**

8.1.34. Deverá efetuar o pagamento do auxílio transporte e alimentação, conforme Convenção Coletiva do Trabalho (CCT) vigente, e de forma única, de forma incondicionada, sob pena de retenção proporcional.

**Fundamento Legal:** artigo 65, § 1º, da Lei nº 8.666/93.

**Data de Assinatura:** 06/07/2021

**Assinam:** Subdefensor Público Geral - Rogério Borges de Freitas, Rep. Legal - Leopoldo de Moraes Godinho Neto.

**PORTARIA Nº 0817/2021/SDPG**

**A SEGUNDA SUBDEFENSORA PÚBLICA-GERAL DO ESTADO DE MATO GROSSO**, no uso de suas atribuições legais e institucionais, conferidas pelo art. 14 - Seção I - A da Lei 146/2003 com redação modificada pela Lei Complementar 608/2018;

**CONSIDERANDO** o disposto na Lei nº 647/2019, que acrescentou os art. 87-B e seguintes na Lei Complementar Nº 146, de 29 de dezembro de 2003 c/c a Portaria 0156/2020/DPG;

**CONSIDERANDO** a decisão proferida no procedimento nº 7045/2021;

**RESOLVE:**

**Art. 1º REVOGAR** a Portaria nº 0801/2021/SDPG, publicada no D.O.E nº 28.034, no dia 05 de julho de 2021.

**Art. 2º DESIGNAR** os seguintes Defensores Públicos, para atuarem, de forma conjunta (art. 2º, §2º, Portaria nº 156/2020), em acúmulo de funções, conforme segue:

Dados do Defensor Público Designado	
Defensor Público	Dr. Maicom Alan Fraga Vandrúsculo.
Órgão de atuação originário/ Portaria	15ª Defensoria Criminal da Capital, conforme a Portaria nº 01037/2020/DPG, publicada no D.O.E. nº 27.861 de 21 de outubro de 2020.
Dados da Defensora Pública Designada	
Defensora Pública	Dra. Shalimar Bencice e Silva.
Órgão de atuação originário/ Portaria	13ª Defensoria do Núcleo Criminal de Cuiabá, conforme a Portaria nº 0512/2020/DPG.
Dados da acumulação	
Defensor Público Titular do Órgão	Órgão vago.
Órgão de atuação/Núcleo	2ª Defensoria Pública do Núcleo de Campo Novo do Parecis/MT.
Atribuição da acumulação	1ª e 2ª Vara - Processos afetos à área criminal e execução penal; Infância e Juventude (ato infracional); Juizado Especial Criminal; Audiência de custódia; Atendimento ao público afeto à área criminal/execução penal.

Justificativa	Necessidade de preenchimento de vaga e auxílio ao membro que havia sido designado através da Portaria 0801/2021/SDPG.
Período da acumulação	A partir de 07/07/2021, até que haja o provimento dos respectivos órgãos, por remoção ou por lotação, ou por um ano, prevalecendo o que ocorrer primeiro.
Fundamento legal	Arts. 87-B e 87-C da Lei Complementar 647/2019 c/c a Portaria 0156/2020/DPG.

**Art. 3º** A presente Portaria entra em vigor na data de sua publicação, revogando as disposições contrárias.

Cuiabá/MT, 06 de julho de 2021.

**GISELE CHIMATTI BERNA**

**Segunda Subdefensora Pública-Geral do Estado de Mato Grosso**



**As máscaras caseiras de tecido também precisam ser trocadas.**

**Não coloque a sua vida em risco.**

**Troque-as sempre que vir um furo,**

**desgaste ou deformidade nos elásticos.**

[www.matogrossosaude.mt.gov.br](http://www.matogrossosaude.mt.gov.br)



# PODER EXECUTIVO MUNICIPAL

## PREFEITURA MUNICIPAL DE ALTO BOA VISTA

Portaria nº 128/2021

Alto Boa Vista - MT, 01 de Julho de 2021.

"DISPÕE SOBRE AVALIAÇÃO E MUDANÇA DE LETRAS PARA A SERVIDORA MUNICIPAL CONCURSADA"

O Prefeito Municipal de Alto Boa Vista, estado de Mato Grosso, Sr. JOSÉ PEREIRA MARANHÃO, no uso das atribuições legais que lhe conferem a Lei Orgânica do Município e a Lei Municipal nº 496/2015, em cumprimento a decisão do processo nº 711-49.2015.811.0017, Resolve:

**Art. 1º** - Fica concedida à elevação de Classe a servidora **MARGARETE FOLLMAN**, cargo: **ENFERMEIRA PADRÃO** RG 1086998646 SJS/RS, e CPF 007.262.000-50, nos termos do art. 16, parágrafo I, da Lei Municipal nº 496/2015 e documentação apresentada.

**Art. 2º** - Em consequência do disposto no artigo anterior fica a servidora pertencente ao seu nível de concurso, com a respectiva mudança da classe **B**, para a Classe **C**.

**Art. 3º** - Esta Portaria entra em vigor na data de sua publicação, revogadas as disposições em contrário.

REGISTRE-SE

PUBLIQUE-SE

CUMPRA-SE

Alto Boa Vista - MT, 01 de Julho de 2021.

JOSÉ PEREIRA MARANHÃO  
Prefeito Municipal

**EDITAL DE CONVOCAÇÃO Nº 011/2021**

Convoca a Aprovada do Concurso Público de Provas e Provas de Títulos do Município de Alto Boa Vista - MT, e dá outras providências.

**JOSÉ PEREIRA MARANHÃO**, Prefeito Municipal de Alto Boa Vista, Estado de Mato Grosso, no uso de suas atribuições legais, tendo em vista o disposto no Art.37 da Constituição Federal, as Legislações Estadual e Municipal em vigor e em conformidade com o Edital nº. 001/2019 TORNA PÚBLICA A CONVOCAÇÃO DOS CANDIDATOS APROVADO, relacionado no anexo I deste edital, para o provimento de cargo público do quadro permanente do Município, conforme resultado final homologado através do Decreto nº 012/2020, devidamente publicado, no sítio: www.amm.org.br e no mural da Prefeitura Municipal de Alto Boa Vista - MT.

### 1. DA ENTREGA DOS DOCUMENTOS

1.1. Os candidatos relacionados no Anexo I do presente Edital deverão comparecer no prazo de 30 (trinta) dias ininterruptos, contados da data da publicação da presente convocação, ao Departamento de Recursos Humanos localizado no Prédio Sede da Prefeitura Municipal de Alto Boa Vista, sito a Avenida Moises Dorneles Montiel nº 975, Centro, Alto Boa Vista- MT, devendo portar consigo para entregar os documentos constantes nos Anexos deste Edital e os exames médicos também relacionados deste Edital;

1.2. Os candidatos serão atendidos por ordem de chegada.

1.3. A falta de qualquer documento constante nos anexos deste Edital acarretarão o não cumprimento da exigência do item 1.1.;

**2.** O não comparecimento nos termos do item 1.1 do presente edital implicará a perda do direito à posse ao cargo para o qual o candidato foi aprovado, sendo considerado o candidato desistente. **DA AVALIAÇÃO-MÉDICA**

2.1 A avaliação médica oficial dar-se-á, em momento anterior à posse, da seguinte forma:

a) Quanto à avaliação médica, para atestar a aptidão física e mental para o exercício do cargo, cada candidato deverá comparecer a Unidade Básica de Saúde, horário das 08:00 às 11:00 h e das 13:00h às 17:00horas, de segunda a sexta feira, durante o período de 30 dias contados a partir desta data, para apresentação dos exames constantes

no Item 20 do Anexo II deste edital e submissão à referida avaliação pelo profissional credenciado;

### 3. DOS ATOS DE NOMEAÇÃO

3.1. Os candidatos que apresentarem toda a documentação e os exames com a consequente aprovação pelo Médico credenciado serão convocados por um novo Edital, no qual constará a data da posse e da nomeação.

Este Edital entrará em vigor na data de sua publicação, revogando-se as disposições em contrário.

Gabinete do Prefeito, em 06 de Julho de 2021.

**JOSE PEREIRA MARANHÃO**  
**PREFEITO MUNICIPAL**

### ANEXO I

#### CARGO: ATENDENTE DE CONSULTORIO ODONTOLOGICO

CLASSIFICAÇÃO	NOME COMPLETO	PONTOS
1º	LUANA RODRIGUES DOS SANTOS	51,00

### NOTIFICAÇÃO

**ILMA. SRª.**  
**LUCIVANIA PEREIRA DE SOUZA**  
**MATRICULA Nº 1471**  
**DD.SERVIDORA PUBLICA MUNICIPAL**  
**N E S T A**

Considerando que vossa senhoria encontra-se ausente do seu local de trabalho, sem justificar a sua ausência, vimos pelo presente cientificá-la, nos termos do artigo 164, inciso II, do Estatuto do Servidor Público Municipal de Alto Boa vista MT, que lhe fica consignado o prazo de 30 dias a contar da publicação desta para que reinicie suas atividades ou justifique, devidamente no mesmo prazo o motivo que impede seu comparecimento, Caso contrario, consideraremos sua atitude como ato de renuncia do cargo, servindo esta NOTIFICAÇÃO como prova que justifica a sua demissão por abandono de emprego, na forma do dispositivo citado na Lei Municipal Nº 018/1993.

Alto Boa Vista, 06 de Julho de 2021.

**JOSÉ PEREIRA MARANHÃO**  
**PREFEITO MUNICIPAL**

## PREFEITURA MUNICIPAL DE ALTO GARÇAS

### RESULTADO DE JULGAMENTO PREGÃO PRESENCIAL Nº 005/2021

A PREFEITURA MUNICIPAL DE ALTO GARÇAS, por intermédio de sua Pregoeira e Equipe de Apoio, designado(s) pela Portaria 051/2021, de 05/01/2021, torna público, para conhecimento dos interessados, o resultado final obtido do processo supracitado, cujo objeto é: **REGISTRO DE PREÇO PARA FUTURA E EVENTUAL CONTRATAÇÃO DE EMPRESA PARA PRESTAÇÃO DE SERVIÇO DE BUFFET, A FIM DE ATENDER A DEMANDA DAS UNIDADES ADMINISTRATIVAS DA PREFEITURA MUNICIPAL DE ALTO GARÇAS, COMPREENDENDO O FORNECIMENTO DE TODO O MATERIAL DE CONSUMO NECESSÁRIO, ASSIM COMO DOS EQUIPAMENTOS E MÃO DE OBRA ADEQUADOS À EXECUÇÃO CONTRATUAL**, de acordo com Termo de Referência e demais condições estabelecidas no Edital e seus anexos, sagrando-se vencedor(a) a(s) empresa(s) para os item(ns)/lote(s) a seguir: ITEM(NS) 1 - MARIA LEONIR FOLLMANN, inscrita no CNPJ sob o nº 18.314.230/0001-90, com o valor total de R\$ 210.000,00 (duzentos e dez mil reais). Não havendo interposição de recurso, os objetos da licitação ficam adjudicados à classificada conforme acima mencionado. Informações mais detalhadas com a equipe de apoio e pregoeiro pelo fone/fax (66) 3471-2450, e-mail: licitacaoag2021-2024@outlook.com. Alto Garças - MT, 06 de julho de 2021. Alessandra da Silva Dias - Pregoeira Oficial.

**PREFEITURA MUNICIPAL DE ARIPUANÁ****RESULTADO PREGÃO PRESENCIAL  
SISTEMA REGISTRO DE PREÇO N.º 20/2021**

A Prefeitura Municipal de Aripuanã - MT torna público para conhecimento dos interessados que o Pregão Presencial/Sistema Registro de Preço que trata o Edital n.º 20/2021, levado a efeito às 08h00min do dia 18/06/2021, sagrou-se vencedora a empresa LABRO LABORATORIO LTDA - CNPJ N.º 10.783.686/0001-21 totalizando esse certame no valor de R\$ 888.511,08. Maiores informações poderão ser adquiridas pelo site <http://www.aripuanã.mt.gov.br>, pelo e-mail [licitacao@aripuanã.mt.gov.br](mailto:licitacao@aripuanã.mt.gov.br), ou pelo telefone (066) 3565-3900.

Aripuanã - MT, 06 de julho de 2021.

**Andréia Pereira da Silva**, Pregoeira

**K3 Publicações em Jornais - k3publicacao@gmail.com**

**PREFEITURA MUNICIPAL DE CAMPO NOVO DO PARECIS****AVISO DE RESULTADO DE JULGAMENTO DE RECURSO AO  
PREGÃO ELETRÔNICO N.º 030/2021**

A Prefeitura Municipal de Campo Novo do Parecis vem por meio desta tornar público para conhecimento dos interessados que o recurso interposto pela empresa ADF PRESTADORA DE SERVIÇOS LTDA, contra a decisão do Pregoeiro de habilitou a empresa PARECIS SERVIÇOS DE PAISAGISMO para o Lote 01, 03 e 05 do Pregão Eletrônico n.º 030/2021, que tem por objeto REGISTRO DE PREÇOS para futura e eventual contratação de empresa especializada para fornecimento de mão de obra, para operação de usina de asfalto CBUQ e equipamentos específicos para pavimentação no município, atendendo as demandas da Secretaria de Infraestrutura, foi NEGADO PROVIMENTO.

Campo Novo do Parecis, 14 de junho de 2021.

**RAFAEL MACHADO**, Prefeito Municipal

**AVISO DE RESULTADO DE JULGAMENTO DE RECURSO AO  
PREGÃO ELETRÔNICO N.º 030/2021**

A Prefeitura Municipal de Campo Novo do Parecis vem por meio desta tornar público para conhecimento dos interessados que o recurso (pedido de revisão) interposto pela empresa ADF PRESTADORA DE SERVIÇOS LTDA, ao Lote 06 do Pregão Eletrônico n.º 030/2021, que tem por objeto REGISTRO DE PREÇOS para futura e eventual contratação de empresa especializada para fornecimento de mão de obra, para operação de usina de asfalto CBUQ e equipamentos específicos para pavimentação no município, atendendo as demandas da Secretaria de Infraestrutura, foi DADO PROVIMENTO.

Campo Novo do Parecis, 17 de maio de 2021.

**RAFAEL MACHADO**, Prefeito Municipal

**AVISO DE LICITAÇÃO  
EDITAL DE PREGÃO ELETRÔNICO RP 069/2021**

Recebimento das propostas: a partir do dia 07 de julho de 2021, às 08:00 horas. (horário de Brasília - DF) Do encerramento das propostas: dia 20 de julho de 2021, às 08:00 horas. (horário de Brasília - DF) Data de abertura das propostas: dia 20 de julho de 2021, às 09:00 horas. (horário de Brasília - DF) Início da sessão de disputa de preços: dia 20 de julho de 2021, às 09:05 horas. (horário de Brasília - DF). OBJETO: REGISTRO DE PREÇOS para futura e eventual aquisição de veículos leves, pesados, ambulâncias, vans e motos. LOCAL DA REALIZAÇÃO DO CERTAME: <https://blcompras.com/> Maiores informações poderão ser obtidas junto a Divisão de Licitações, no Paço Municipal Euclides Horst, Av. Mato Grosso 66NE, Campo Novo do Parecis MT, ou pelo telefone 65 3382 5100 / 5108, o edital na íntegra poderá ser retirado pelo site: [www.camponovodoparecis.mt.gov.br](http://www.camponovodoparecis.mt.gov.br) Campo Novo do Parecis-MT, 06 de julho de 2021.

**Leandro Nery Varaschin**, Pregoeiro

**AVISO DE RESULTADO  
PREGÃO ELETRÔNICO 049/2021**

A PREFEITURA MUNICIPAL DE CAMPO NOVO DO PARECIS, através do seu Pregoeiro, torna público para conhecimento dos interessados que na licitação com modalidade PREGÃO ELETRÔNICO 049/2021, destinado REGISTRO DE PREÇOS para futura e eventual aquisição de peças, acessórios e/ou componentes de reposição Genuínas ou originais de 1ª linha, não remanufaturados, não reconicionados, não recuperados, para veículos leves, pesados e máquinas, teve como vencedoras as empresas: N R Alves & Cia LTDA, CNPJ: 14.371.069/0001-36, Tricate Comércio de Peças para Tratores EIRELI, CNPJ: 70.430.558/0001-92, Olaper Com. e Dist. de Lub. e Pneus LTDA - ME CNPJ: 17.553.866/0001-22, Centro Ar Distribuidora LTDA CNPJ: 20.516.523/0001-00, E. M. PUERTA - ME CNPJ: 05.028.849/0002-78, Adriano dos Reis EIRELI - EPP CNPJ: 26.766.947/0001-00, Centro Automotivo Araújo Auto Elétrica EIRELI CNPJ: 32.600.406/0001-00, Ideal Comércio de Peças EIRELI CNPJ: 30.865.963/0001-19.

Campo Novo do Parecis-MT, 06 de julho de 2021.

**Leandro Nery Varaschin**, Pregoeiro

**K3 Publicações em Jornais - k3publicacao@gmail.com**

**PREFEITURA MUNICIPAL DE CAMPO VERDE****AVISO DA TOMADA DE PREÇOS N. 005/2021  
SUSPENSÃO DA DATA PARA READEQUAÇÃO DA PLANILHA**

A Prefeitura Municipal de Campo Verde, através da Comissão Permanente de Licitação, torna público a SUSPENSÃO da CONTRATAÇÃO DE EMPRESA PARA REFORMA DA UNIDADE DE SAÚDE REFERÊNCIA RURAL 12 - UDR na modalidade TOMADA DE PREÇOS Nº 005/2021, que se realizaria no dia 08 DE JULHO DE 2021, ÀS 8H (oito horas), na sede da Prefeitura Municipal de Campo Verde. Retirada do edital [www.campoverde.mt.gov.br](http://www.campoverde.mt.gov.br) ou solicitação para o e-mail [compras@campoverde.mt.gov.br](mailto:compras@campoverde.mt.gov.br); [gerencia.compras@campoverde.mt.gov.br](mailto:gerencia.compras@campoverde.mt.gov.br) Contato: telefone (66) 3419-1244. Assim que readequarem, informaremos nova data. Em conformidade com a legislação vigente. Campo Verde - MT, 06 de julho de 2021.

*Hélida B. M. P. Hubner*

Presidente da Comissão Permanente de Licitação

**AVISO DE PREGÃO N.º 097/2021**

A Prefeitura Municipal de Campo Verde, através da Comissão de Licitação, torna o REGISTRO DE PREÇO PARA FUTURA E EVENTUAL CONTRATAÇÃO DE EMPRESA PRESTADORA DE SERVIÇOS DE CONFECCÃO, MONTAGEM E INSTALAÇÃO DE MOVEIS PLANEJADOS CONFECCIONADOS EM MDF, na modalidade Pregão (presencial) n.º 097/2021 a se realizar no dia 21/07/2021 às 8h30, na sede da Prefeitura Municipal de Campo Verde. Retirada de edital [www.campoverde.mt.gov.br](http://www.campoverde.mt.gov.br). Para esclarecimentos: e-mail: [compras@campoverde.mt.gov.br](mailto:compras@campoverde.mt.gov.br) ou telefone (66) 3419-1244. Em conformidade com a legislação vigente em vigor. Campo Verde - MT, 06 de julho de 2021.

*Hélida B. M. P. Hubner*

Pregoeira

**AVISO DE PREGÃO N.º 096/2021**

A Prefeitura Municipal de Campo Verde, através da Comissão de Licitação, torna público O REGISTRO DE PREÇOS PARA FUTURA E EVENTUAL AQUISIÇÃO DE ELETRODOMÉSTICO, UTENSÍLIOS E UTILIDADES, na modalidade Pregão (presencial) n.º 096/2021 a se realizar no dia 22/07/2021 às 8h, na sede da Prefeitura Municipal de Campo Verde. Retirada de edital [www.campoverde.mt.gov.br](http://www.campoverde.mt.gov.br). Para esclarecimentos: e-mail: [compras@campoverde.mt.gov.br](mailto:compras@campoverde.mt.gov.br) ou telefone (66) 3419-1244. Em conformidade com a legislação vigente em vigor. Campo Verde - MT, 06 de julho de 2021.

*Hélida B. M. P. Hubner*

Pregoeira

**AVISO DE ADESÃO A ATA DE REGISTRO DE PREÇOS n.004/2021**

A Prefeitura Municipal de Campo Verde torna pública a adjudicação da ADESÃO Á ATA DE REGISTRO DE PREÇOS Nº 018/2021, DO PREGÃO PRESENCIAL 016/2021, DA PREFEITURA MUNICIPAL DE ALTO PARAGUAI - MT, cujo o objeto é o REGISTRO DE PREÇOS PARA A EVENTUAL CONTRATAÇÃO DE PESSOA JURÍDICA PARA A AQUISIÇÃO DE MEDICAMENTOS E MATERIAIS HOSPITALAR PARA ATENDER A DEMANDA DA SECRETARIA MUNICIPAL DE SAUDE DO MUNICIPIO DE ATO PARAGUAI-MT, no valor de R\$ 224.751.30 (DUZENTOS E VINTE QUATRO MIL E SETECENTOS E CINQUENTA E UM REAL E TRINTA CENTAVOS) para a empresa: **COMERCIAL DENTÁRIA HOSPITALAR FONTANNA LTDA, CNPJ n. 78.688.660/0001-02** Em conformidade com a legislação vigente em vigor. Campo Verde - MT, 06 de julho de 2021.

*HÉLIDA B. M. P. HUBNER*

Presidente da Comissão Permanente de Licitação

**PREFEITURA MUNICIPAL DE CANABRAVA DO NORTE****AVISO DE LICITAÇÃO TOMADA DE PREÇOS Nº 003/2021  
PROCESSO ADMINISTRATIVO Nº 00003674/2021.**

O Município de Canabrava do Norte, Estado de Mato Grosso, informa os interessados que fará realizar licitação na Modalidade de Tomada de Preço, tipo menor preço global. Objeto: Contratação de empresa especializada para execução de obra de construção da Praça Frederico de Sousa Brito em Canabrava do Norte/MT, conforme projetos, planilha orçamentária, cronograma físico-financeiro, memorial descritivo, termo de referência e minuta de contrato, anexos que fazem parte do edital. Legislação: Lei nº 8.666/93, com suas alterações e Lei Complementar nº 123/2006. Data e Horário da realização: 22 de Julho de 2021, às 08h30min horas (horário de Brasília). Local de Realização da Licitação: Sala de licitações, sito à Avenida Áurea Tavares de Amorim, s/n - Vila São João - Canabrava do Norte-MT. Edital: O presente edital estará disponível aos interessados no site: <http://www.canabradonorte.mt.gov.br/> > transparência > licitacoes. Canabrava do Norte-MT, 06 de Julho de 2021.

**IRANIZO MATOS RODRIGUES**, Presidente da Comissão Portaria nº 065/2021

**K3 Publicações em Jornais - k3publicacao@gmail.com**

**PREFEITURA MUNICIPAL DE COCALINHO****PREFEITURA MUNICIPAL DE COCALINHO****AVISO DE RESULTADO PREGÃO PRESENCIAL RP Nº 015/2021**

A Prefeitura municipal de Cocalinho, através de seu pregoeiro torna público aos interessados que realizou a licitação na modalidade Pregão Presencial RP nº 015/2021 e processo administrativo nº025/2021, para futura e eventual Locação de máquinas escavadeira, espargidor, rolo carneiro, rolo compactador vibratório e caminhão pipa, distribuidor de agregado, vassoura mecânica rebocável, moto bomba centrífuga, caminhão basculante com cavalo mecânico, para atender a demanda da secretaria de obras transportes e Serviços Urbanos Sagrou - se vencedora Empresa: L H AMARAL CNPJ:01.660.095/0001-32 representado pelo S.r. JOSIAS PEREIRA MACEDO NETO portador CPF. 055.348.901-18.

Cocalinho-MT 30 de junho de 2021. **Divino Cândido Cardoso - Pregoeiro**

**AVISO DE RESULTADO PREGÃO PRESENCIAL RP Nº 016/2021**

A Prefeitura municipal de Cocalinho, através de seu pregoeiro torna público aos interessados que realizou a licitação na modalidade Pregão Presencial RP nº 016/2021, para PÃES DE DOCE, PÃES DE SAL, ROSCAS E DERIVADOS, PARA ATENDER À PREFEITURA E SUAS UNIDADES Sagrou - se vencedora Empresa: Uelso Antonio da Silva CNPJ:24.731.101/0001-72 representado pelo S.r. Uelso Antônio da Silva portador CPF. 291.734.261-72.

Cocalinho-MT 02 de julho de 2021. **Divino Cândido Cardoso - Pregoeiro**

**PREFEITURA MUNICIPAL DE COLIDER****AVISO DE LICITAÇÃO - PREGÃO ELETRÔNICO Nº 040/2021 - SRP**

A PREFEITURA MUNICIPAL DE COLIDER/MT, através de sua Pregoeira, torna público, para conhecimento dos interessados, que realizará licitação na modalidade de PREGÃO em sua forma ELETRÔNICA sob o nº 040/2021; TIPO: Menor Preço por Item; OBJETO: Registro de preços para futura e eventual aquisição de emulsão asfáltica (RR-2C), asfalto diluído (CM-30), pedra brita, pedrisco e pó de pedra para atender as necessidades da Secretaria Municipal de Infraestrutura, Obra e Urbanismo de Colider/MT; ABERTURA DA SESSÃO DE LANCES: 20/07/2021 às 10h30min. (Horário de Brasília/DF); REALIZAÇÃO: Por meio do site [www.portaldecompraspublicas.com.br](http://www.portaldecompraspublicas.com.br); INTEGRA do EDITAL: por meio do site: [www.portaldecompraspublicas.com.br](http://www.portaldecompraspublicas.com.br) e no site da Prefeitura: [www.colider.mt.gov.br](http://www.colider.mt.gov.br) (Ícone: Cidadão - Portal Transparência - Licitações).

Colider/MT, 06 de julho de 2021

**ANA PAULA ZAMONER**  
Pregoeira Oficial

Publique-se

**AVISO DE LICITAÇÃO - PREGÃO ELETRÔNICO Nº 039/2021 - SRP**

A PREFEITURA MUNICIPAL DE COLIDER/MT, através de sua Pregoeira, torna público, para conhecimento dos interessados, que realizará licitação na modalidade de PREGÃO em sua forma ELETRÔNICA sob o nº 039/2021; TIPO: Menor Preço por Lote; OBJETO: Registro de preços para futura e eventual aquisição, locação e recarga de extintores de incêndio para atender as demandas das diversas Secretarias da Administração Pública Municipal de Colider/MT; ABERTURA DA SESSÃO DE LANCES: 20/07/2021 às 08h30min. (Horário de Brasília/DF); REALIZAÇÃO: Por meio do site [www.portaldecompraspublicas.com.br](http://www.portaldecompraspublicas.com.br); INTEGRA do EDITAL: por meio do site: [www.portaldecompraspublicas.com.br](http://www.portaldecompraspublicas.com.br) e no site da Prefeitura: [www.colider.mt.gov.br](http://www.colider.mt.gov.br) (Ícone: Cidadão - Portal Transparência - Licitações).

Colider/MT, 06 de julho de 2021

**ANA PAULA ZAMONER**  
Pregoeira Oficial

Publique-se

**PREFEITURA MUNICIPAL DE COTRIGUAÇU****ERRATA DO RESULTADO DO EXTRATO DO CONTRATO 051/2021**

**ONDE ESTÁ ESCRITO:** "CONTRATADO". Objeto: "CONTRATAÇÃO DE EMPRESA ESPECIALIZADA PARA RECUPERAÇÃO DE PAVIMENTAÇÃO - MICRORREVESTIMENTO EM DIVERSAS RUAS NO PERÍMETRO URBANO, COM FORNECIMENTO DE MATERIAIS E EQUIPAMENTOS, CONFORME PLANILHAS, MEMORIAL DESCRITIVO E PROJETO EM ANEXO CONFORME CONVÊNIO Nº 0516-2020". **LEIA -SE:** "CONTRATAÇÃO DE EMPRESA ESPECIALIZADA EM OBRAS E SERVIÇOS DE ENGENHARIA, PARA REESTRUTURAÇÃO DE VIVEIRO PARA PRODUÇÃO DE MUDAS DE CAFÉ NO MUNICÍPIO DE COTRIGUAÇU".

Cotriguaçu - MT, 06 de julho de 2021.

**OLIRIO OLIVEIRA DOS SANTOS**  
PREFEITO MUNICIPAL.

RC PUBLICAÇÕES 66 9 9984-4633.

**PREFEITURA MUNICIPAL DE DOM AQUINO****TERMO DE HOMOLOGAÇÃO PREGÃO 011/2021**

O MUNICÍPIO DE DOM AQUINO-MT, R E S O L V E : HOMOLOGAR a Empresa: CGS CONSULTORIA E GESTÃO EM SAÚDE LTDA, inscrita no CNPJ: 40.303.199/0001-41, no valor global de Valor Global R\$ 87.600,00 (oitenta e sete mil e seiscentos reais), conforme resultado, Pregão Eletrônico 011/2021 para prestação de serviços de consultoria em saúde pública, destinado a atender a demanda da Secretaria de Saúde deste município. Dom Aquino-MT, 06 de julho de 2021.

VALDÉCIO LUIZ DA COSTA. Prefeito Municipal

**K3 Publicações em Jornais - k3publicacao@gmail.com**

**AVISO DE LICITAÇÃO MODALIDADE PREGÃO Nº 013/2021 ELETRÔNICO SRP**

Objeto: Registro de preços para futura e eventual aquisição de HIDRÔMETROS PARA MEDIÇÃO DO CONSUMO DE ÁGUA NO MUNICÍPIO DE DOM AQUINO, DE FORMA PARCELADA, conforme especificações e quantitativos estabelecidos no edital e seus anexos. INÍCIO DO ACOLHIMENTO DAS PROPOSTAS : DAS 08h15min do dia 08/07/2021, até as 08h15min do dia 21/07/2021. INÍCIO DA SESSÃO PÚBLICA: ÀS 08h15min do dia 21/07/2021. INÍCIO DA SESSÃO DE DISPUTA DE LANCES: ÀS 08h30min do dia 21/07/2021 (Horário de Mato Grosso - MT). LOCAL: PORTAL BOLSA DE LICITAÇÕES DO BRASIL - BLL - blcompras.com. Edital e informações (07:00 às 13:00), no Departamento de Licitações, pelo site [www.domaquino.mt.bov.br](http://www.domaquino.mt.bov.br), no PORTAL BOLSA DE LICITAÇÕES DO BRASIL - BLL - blcompras.com, fones (0xx66) 3451-1202/1299, ou e-mail: [licitacaopmda@gmail.com](mailto:licitacaopmda@gmail.com). Dom Aquino-MT, 06 de julho de 2021.

**WANUSA SOARES ALVES.** Pregoeira

**K3 Publicações em Jornais - k3publicacao@gmail.com**

**PREFEITURA MUNICIPAL DE LUCAS DO RIO VERDE****PREFEITURA MUNICIPAL DE LUCAS DO RIO VERDE - MT  
1ª RETIFICAÇÃO DO EDITAL DE CONCORRÊNCIA PÚBLICA Nº  
003/2021**

**Objeto:** Contratação de empresa especializada para execução de rede coletora de esgoto sanitário Fase 02, trecho com 7.965,42 metros de extensão, no Município de Lucas do Rio Verde-MT.

**Data:** 09/08/2021

**Entrega dos Envelopes:** Das 07h30min até as 08:00 horas do dia 09/08/2021.

**Abertura dos Envelopes:** 08:00 horas do dia 09/08/2021.

**Edital Completo:** Disponível no endereço: Avenida América do Sul, Nº 2500 S, Parque dos Bunitis, Lucas do Rio Verde/MT. CEP 78.455-000 Fone: 65.3549.8300 e no Site [www.lucasdorioverde.mt.gov.br](http://www.lucasdorioverde.mt.gov.br).

**Fundamento Legal:** Lei Federal Nº 8.666/93 e demais legislações complementares.

Lucas do Rio Verde-MT, 05 de Julho de 2021

**Paulo Henrique Brincker**  
Presidente CPL

**PREFEITURA MUNICIPAL DE MARCELÂNDIA****EXTRATOS DOS CONTRATOS ADMINISTRATIVOS - JUNHO DE 2021.****EXTRATO DO CONTRATO ADMINISTRATIVO Nº 116/2021**

**OBJETO:** aquisição de combustíveis para manutenção da frota de veículos, máquinas e equipamentos de diversas Secretarias do Município de Marcelândia/MT, conforme Pregão Eletrônico nº 018/2021

**CONTRATADA:** AUTO POSTO 4AR LTDA

**CONTRATANTE:** MUNICÍPIO DE MARCELÂNDIA - MT

**VALOR DO CONTRATO:** R\$ 47.694,47 (quarenta e sete mil, seiscentos e noventa e quatro reais e quarenta e sete centavos)

**PRAZO DE VIGÊNCIA:** 30/06/2021. **DATA ASSINATURA:** 01/06/2021

**EXTRATO DO CONTRATO ADMINISTRATIVO Nº 117/2021**

**OBJETO:** Registro de preços para futura e eventual aquisição de veículos do tipo Pick-up, cabine dupla equipadas com câmbio manual e tração 4x4, para atender as necessidades da Secretaria Municipal de Administração e Finanças e Secretaria Municipal de Agricultura do Município de Marcelândia - MT, conforme Pregão Eletrônico nº 010/2021

**CONTRATADA:** TATIANA CAPITANIO VEICULOS

**CONTRATANTE:** MUNICÍPIO DE MARCELÂNDIA - MT

**VALOR DO CONTRATO:** R\$ 190.000,00 (cento e noventa mil reais)

**PRAZO DE VIGÊNCIA:** 31/12/2021. **DATA ASSINATURA:** 09/06/2021

**EXTRATO DO CONTRATO ADMINISTRATIVO Nº 118/2021**

**OBJETO:** Aquisição de Emulsão Asfáltica RL-1C, para serem utilizados nas operações de Tapa Buracos nas diversas ruas do município de Marcelândia -MT, conforme **Pregão Eletrônico nº 017/2021**  
**CONTRATADA:** ARAPETRO DISTRIBUIDORA DE PETRÓLEO EIRELI  
**CONTRATANTE:** MUNICÍPIO DE MARCELÂNDIA - MT  
**VALOR DO CONTRATO:** R\$ 15.600,00 (Quinze mil e seiscentos reais)  
**PRAZO DE VIGÊNCIA** 30/09/2021. **DATA ASSINATURA:** 14/06/2021

**EXTRATO DO CONTRATO ADMINISTRATIVO Nº 119/2021**

**OBJETO:** Registro de preços para futura e eventual aquisição de veículos do tipo Pick-up, cabine dupla equipadas com câmbio manual e tração 4x4, para atender as necessidades da Secretaria Municipal de Administração e Finanças e Secretaria Municipal de Agricultura do Município de Marcelândia - MT, conforme **Pregão Eletrônico nº 010/2021**  
**CONTRATADA:** TATIANA CAPITANIO VEICULOS  
**CONTRATANTE:** MUNICÍPIO DE MARCELÂNDIA - MT  
**VALOR DO CONTRATO:** R\$ 190.000,00 (cento e noventa mil reais)  
**PRAZO DE VIGÊNCIA** 31/12/2021. **DATA ASSINATURA:** 18/06/2021

**EXTRATO DO CONTRATO ADMINISTRATIVO Nº 120/2021**

**OBJETO:** Aquisição de Óleos e fluidos Lubrificantes, graxa, aditivos e agente Redutor para Manutenção da Frota de Veículos e Máquinas de Diversas Secretarias do Município de Marcelândia/MT, conforme **Pregão Eletrônico nº 004/2021 e ARP nº 067/2021**.  
**CONTRATADA:** E.M. PUERTA  
**CONTRATANTE:** MUNICÍPIO DE MARCELÂNDIA - MT  
**VALOR DO CONTRATO:** R\$ 15.772,30 (Quinze mil setecentos e setenta e dois reais e trinta centavos)  
**PRAZO DE VIGÊNCIA** 30/09/2021. **DATA ASSINATURA:** 22/06/2021.

**EXTRATO DO CONTRATO ADMINISTRATIVO Nº 121/2021**

**OBJETO** Aquisição de medicamentos para o Hospital municipal Maria Zélia do Município de Marcelândia - MT, Conforme **Pregão Eletrônico nº 038/2020**.  
**CONTRATADA:** INOVAMED HOSPITALAR LTDA  
**CONTRATANTE:** MUNICÍPIO DE MARCELÂNDIA - MT  
**VALOR DO CONTRATO:** R\$ 13.388,50 (Treze mil trezentos e oitenta e oito reais e cinquenta centavos).  
**PRAZO DE VIGÊNCIA** 31/10/2021. **DATA ASSINATURA:** 23/06/2021

**EXTRATO DO CONTRATO ADMINISTRATIVO Nº 122/2021**

**OBJETO:** Contratação de empresa para realizar ações que promovam o desenvolvimento do Município como cidade Empreendedora e Sustentável, bem como fortalecer o ambiente e fomentar o empreendedorismo, através do aprimoramento de conhecimentos, organização de dados e capacitação para servidores municipais e empresários locais no municipal de Marcelândia - MT, conforme abaixo descrito e proposta do Processo de **Dispensa de Licitação nº 011/2021**.  
**CONTRATADA:** SEBRAE/MT - SERVIÇO DE APOIO AS MICRO E PEQUENAS EMPRESAS DO ESTADO DO MATO GROSSO  
**CONTRATANTE:** MUNICÍPIO DE MARCELÂNDIA - MT  
**VALOR DO CONTRATO:** R\$ 161.100,00 (cento e sessenta e um mil e cem reais)  
**PRAZO DE VIGÊNCIA:** 18 MESES. **DATA ASSINATURA:** 28/06/2021

**EXTRATO DO CONTRATO ADMINISTRATIVO Nº 123/2021**

**OBJETO:** Aquisição de pneus, câmaras de ar e protetores para reposição nos veículos, caminhões e máquinas de diversas secretarias do município de Marcelândia/MT, conforme **Pregão Eletrônico nº 022/2020**.  
**CONTRATADA:** PNEUS BARBOSA LTDA  
**CONTRATANTE:** MUNICÍPIO DE MARCELÂNDIA - MT  
**VALOR DO CONTRATO:** R\$ 15.760,00 (Quinze mil e setecentos e sessenta reais).  
**PRAZO DE VIGÊNCIA:** 30/10/2021. **DATA ASSINATURA:** 29/06/2021.

**EXTRATO DO CONTRATO ADMINISTRATIVO Nº 124/2021**

**OBJETO:** Aquisição de pneus, câmaras de ar e protetores para reposição nos veículos, caminhões e máquinas de diversas secretarias do município de Marcelândia/MT, conforme **Pregão Eletrônico nº 022/2020 e ARP nº 057/2020**.  
**CONTRATADA:** D.P. DE SOUZA COMÉRCIO DE PNEUS E BORRACHAS  
**CONTRATANTE:** MUNICÍPIO DE MARCELÂNDIA - MT  
**VALOR DO CONTRATO:** R\$ 12.270,00 (doze mil, duzentos e setenta reais).  
**PRAZO DE VIGÊNCIA** 30/10/2021. **DATA ASSINATURA:** 29/06/2021.

**EXTRATO DO PRIMEIRO TERMO APOSTILAMENTO AO CONTRATO ADMINISTRATIVO Nº 090/2021**

**OBJETO:** O objeto do presente Termo de Apostilamento consiste na alteração da Cláusula Sexta do contrato Administrativo nº 090/2021, alterando a fonte de recursos utilizada para empenho das despesas referente a execução dos serviços que seriam realizados com os recursos da Fonte de Recursos: 0.1.02.000000 no valor de R\$ 154.000,00 (cento e cinquenta e quatro mil reais), após a alteração as despesas serão empenhadas conforme a seguinte Fonte de Recursos: 0.1.46.000000 (Recursos do BLATB). Tal alteração justifica-se pela solicitação da Secretaria Municipal de Saúde e Saneamento, através do Ofício nº 094/SMS/MAR/2021  
**CONTRATADA:** TERRA VERDI - SERVIÇOS MÉDICOS S/S LTDA  
**CONTRATANTE:** MUNICÍPIO DE MARCELÂNDIA - MT  
**DATA ASSINATURA:** 23/06/2021

**AVISO DE LICITAÇÃO - PREGÃO ELETRÔNICO Nº 021/2021 - SRP**

A Prefeitura Municipal de Marcelândia - MT, através de sua Pregoeira, torna público, para conhecimento dos interessados, que realizará licitação na modalidade de PREGÃO ELETRÔNICO, tendo como objeto o **Registro de Preços para futura e eventual aquisição de computadores, impressoras e monitores para atender as necessidades das Secretarias Municipais de Marcelândia/MT. ABERTURA DA SESSÃO DE LANCES:** 20 de julho de 2021, às 09h00min. (Horário de Brasília-DF);  
**REALIZAÇÃO:** Por meio do Site [www.bl.org.br](http://www.bl.org.br);  
**INTEGRA do EDITAL:** por meio do site: [www.bl.org.br](http://www.bl.org.br) e no site da Prefeitura: [www.marcelandia.mt.gov.br](http://www.marcelandia.mt.gov.br).

Marcelândia/MT, 06 de julho de 2021.

**Raphaella Espíndola Benício**  
**Pregoeira Oficial**

Publique-se

**PREFEITURA MUNICIPAL DE MATUPÁ****AVISO DE LICITAÇÃO - PREGÃO ELETRÔNICO - Nº. 034/2021**

A Prefeitura Municipal de Matupá, através da equipe da pregoeira, comunica a todos os interessados que realizará no próximo dia 21 de julho de 2021 às 14h30min (Horário de Brasília/DF) por meio do site [www.blcompras.org.br](http://www.blcompras.org.br) o "PREGÃO ELETRÔNICO SISTEMA REGISTRO DE PREÇO PARA FUTURA E EVENTUAL AQUISIÇÕES DE GÊNEROS ALIMENTÍCIOS EM ATENDIMENTO AS SECRETARIAS MUNICIPAIS DE MATUPÁ/MT". A inserção das propostas será até as 11:00 horas do dia 21/07/2021 (Horário de Brasília/DF). Maiores informações através do Edital nº. 077/2021, que estará disponível no site <http://www.matupa.mt.gov.br/Administracao/Portais/> e [www.blcompras.org.br](http://www.blcompras.org.br) ou deve ser solicitado pelo e-mail [atendimento@matupa.mt.gov.br](mailto:atendimento@matupa.mt.gov.br) ou junto à sede da Prefeitura Municipal localizada da Av. Hermínio Ometto, 101, ZE-022, fones (66) 3595-3100 das 07h00min às 11h00min. Matupá - MT, 06 de julho de 2021. ALEXSANDRA TOSTA BATISTA - Pregoeira Oficial -

**PREFEITURA MUNICIPAL DE NOBRES****AVISO DE LICITAÇÃO  
PREGÃO PRESENCIAL SRP Nº 37/2021**

A Comissão de Apoio ao Pregão da Prefeitura Municipal de Nobres-MT, através da Pregoeira Sra. Quézia da Rosa Ferreira, nomeada pela portaria 438/2021, torna público aos interessados, que realizará licitação na modalidade PREGÃO PRESENCIAL SRP Nº 37/2021, do tipo MENOR PREÇO POR ITEM, cuja abertura ocorrerá as 8:00hs do dia 20/07/2021, na sede da Prefeitura Municipal de Nobres, situada à Rua Ludgardes Hoffmann Riedi, s/nº, Jardim Paraná, Nobres-MT. Objeto: REGISTRO DE PREÇOS PARA CONTRATAÇÃO DE EMPRESA ESPECIALIZADA NO FORNECIMENTO DE MEDICAMENTOS MANIPULADOS PARA ATENDER A SECRETARIA MUNICIPAL DE SAÚDE DO MUNICÍPIO DE NOBRES - MT, POR UM PERÍODO DE 12 (DOZE) MESES. Os interessados poderão retirar o edital completo, na sede da Prefeitura Municipal de Nobres, das 07:00 às 11:00hs, ou através do site <http://www.nobres.mt.gov.br/transparencia>. Maiores informações poderão ser obtidas através do telefone (65) 9 9251 - 9403.

Nobres, 06 de Julho de 2021.

**Quézia da Rosa Ferreira. PREGOEIRA**

**K3 Publicações em Jornais - k3publicacao@gmail.com**

**PREFEITURA MUNICIPAL DE NOVA BANDEIRANTES****PREFEITURA MUNICIPAL DE NOVA BANDEIRANTES  
AVISO DE LICITAÇÃO  
TOMADA DE PREÇOS Nº. 001/2021**

O Município de Nova Bandeirantes, Estado de Mato Grosso, através do Presidente da Comissão de Licitação, torna público que fará realizar a Licitação abaixo especificada: PROCESSO Nº.: Nº. 099/2021. MODALIDADE: TOMADA DE PREÇOS Nº. 001/2021. TIPO: MENOR PREÇO POR LOTE. OBJETO: "CONTRATAÇÃO DE EMPRESA ESPECIALIZADA PARA REFORMA E CONTRUÇÃO - DO POSTO DE SAÚDE FAMILIAR ANTÔNIO FERNANDES "TONINHO CAPIVARA" (PSF III), NA ALA EXCLUSIVA PARA SÍNDROME RESPIRATÓRIA AGUDA (COVID-19) E DO POSTO DE SAÚDE DA FAMÍLIA RURAL DE JAPURANÃ " (PSF II), MUNICÍPIO DE NOVA BANDEIRANTES - MT, CONFORME PLANTAS, CRONOGRAMAS, PLANILHAS E MEMORIAL DESCRITIVO, E DEMAIS DOCUMENTOS DE ENGENHARIA ANEXOS AO PRESENTE EDITAL, conforme especificações contidas no Termo de Referência". DATA DE ABERTURA/HORA: Dia 22 (vinte e dois) de julho de 2021 às 9:00 horas (horário local). LOCAL: Sala de Reunião/Licitações, sito na Avenida Comendador Luiz Meneghel, nº. 62, Centro, Município de Nova Bandeirantes-MT. INFORMAÇÕES: O Edital e seus anexos encontram-se à disposição dos interessados no Setor de licitações - das 07:00 às 11:00 - 13:00 às 17:00, de 2ª a 6ª feira, Avenida Comendador Luiz Meneghel nº 62 - Centro - Nova Bandeirantes/MT- Tel.: 66-3572-1950 ou através de solicitação pelo e-mail: licitacao@novabandeirantes.mt.gov.br. Nova Bandeirantes/MT, 06 de julho de 2021.

**Andressa Cristine F. Moreira**  
Presidente da Comissão (Decreto nº 04/2021)  
ASPLEMAT Publicações 65.3642-6515

**PREFEITURA MUNICIPAL DE NOVA CANAÃ DO NORTE****RESULTADO DE LICITAÇÃO - PREGÃO ELETRONICO Nº 041/2021 - SRP**

A Prefeitura Municipal de Nova Canaã do Norte/MT, através de sua Pregoeira e Equipe de Apoio, torna público o RESULTADO do julgamento referente ao Pregão Eletrônico nº 041/2021, cujo objeto é o Registro de preços para futura e eventual aquisição de pães, mini salgados e bolos para atender as necessidades de diversas Secretarias do Município de Nova Canaã do Norte - MT. Sagrou-se vencedora a empresa: **J. A. TREVELIN**, nos itens 1,2,4,5,6,7,8,9,10 e 11 com valor total de R\$ 117.777,80 (cento e dezessete mil setecentos e setenta e sete reais e oitenta centavos).

Nova Canaã do Norte/MT, 06 de julho de 2021.

**ELAINE DOS REIS**  
Pregoeira Oficial

Publique-se

**RESULTADO DE LICITAÇÃO - PREGÃO PRESENCIAL Nº 042/2021 - SRP**

A Prefeitura Municipal de Nova Canaã do Norte/MT, através de sua Pregoeira e Equipe de Apoio, torna público o RESULTADO do julgamento referente ao Pregão Presencial nº 042/2021, cujo objeto é o registro de preços para futura e eventual contratação de empresa para prestar serviços de lavagem da frota de veículos e máquinas de diversas secretarias do município de Nova Canaã do Norte/MT. Sagrou-se vencedoras as empresas:

EMPRESA	ITEM	VLR. TOTAL
ROGÉRIO PEREIRA DE SOUZA 79839720163	1,2,3,4,5,9,12,13,14,16,17,18,19,20,21,22,23,25 e 26	R\$ 252.700,00
LUCILMA MARIA DUTRA COSTA 00154123188	6,7,8,10,11,15 e 24	R\$ 84.775,00

Nova Canaã do Norte/MT, 06 de Julho de 2021.

**ELAINE DOS REIS**  
Pregoeira Oficial

Publique-se

**PREFEITURA MUNICIPAL DE NOVA MARINGÁ****AVISO DE RESULTADO - TOMADA DE PREÇOS 001/2021.**

A prefeitura Municipal de Nova Maringá - MT, através de sua Comissão Permanente de Licitações - CPL, torna público para o conhecimento de quantos possam interessar o resultado de LICITAÇÃO na modalidade TOMADA DE PREÇOS 001/2021 Menor Preço Global, cujo Objeto é a **CONTRATAÇÃO DE EMPRESA ESPECIALIZADA PARA EXECUÇÃO DE OBRA DE PAVIMENTAÇÃO ASFÁLTICA EM VIA URBANA, COM DRENAGEM E CALÇADAS NO MUNICÍPIO DE NOVA MARINGÁ/MT.** EMPRESA VENCEDORA: **APUI CONSTRUTORA DE OBRAS LTDA**, CNPJ: 09.258.862/0001-93.

PREÇO GLOBAL R\$ 398.485,16 (Trezentos e noventa e oito mil quatrocentos e oitenta e cinco reais e dezesseis centavos).

Nova Maringá - MT, 24 de Junho de 2021.

**EDI CARLOS RODRIGUES JULIO** - Presidente CPL

**PREFEITURA MUNICIPAL DE NOVA OLÍMPIA****EXTRATO DE ADESÃO 008/2021/PMNO  
PROCESSO DE ADESAO A ATA DE REGISTRO DE PREÇOS.  
PROCESSO ADMINISTRATIVO Nº 142/2021/PMNO**

PROCESSO: CONTRATAÇÃO DE EMPRESA OBJETIVANDO A PRESTAÇÃO DE SERVIÇOS DE GRAFICA EM GERAL EM ATENDIMENTO A SECRETARIA MUNICIPAL DE EDUCAÇÃO, CULTURA, ESPORTE, TURISMO E LASER - NOVA OLÍMPIA/MT. CONTRATANTE: O MUNICÍPIO DE NOVA OLÍMPIA- MT inscrita no CNPJ. Sob n.º 03.238.920/0001-30, com sede na Rua Wilson de Almeida, N.º 259-S, Ouro verde, nesta cidade, nesta cidade, neste ato representada por seu Prefeito Municipal o Senhor José Elpídio De Moraes Cavalcante, brasileiro, divorciado, portador do Documento de Identidade RG sob N.º 250859 SSP/AL e do CPF 099.414.364-87, residente e domiciliado a Rua Vinte e Oito, Nº 295, Bairro Jardim das Oliveiras, Cep: 78.370-000, na cidade de Nova Olímpia-MT. CONTRATADA: A Empresa GRAFICA NOVA OLÍMPIA-LTDA, cadastrada no CNPJ: 11.474.184/0001-48, representada pela Srª Ledilândia Oliveira Dias, inscrita no CPF: 781.705.081-34. VALOR GLOBAL: R\$ 144.064,38 (cento e quarenta e quatro mil sessenta e quatro reais e trinta e oito centavos) DOTAÇÕES ORÇAMENTÁRIAS:

05.050.0.4.12.365.0012.2085.3.3.90.39.00.00.0119000000 Outros Serviços de Terceiros - Pessoa Jurídica

05.050.0.1.12.122.0011.2037.3.3.90.39.00.00.0101000000 Outros Serviços de Terceiros - Pessoa Jurídica

NOVA OLÍMPIA-MT, 06 de julho de 2021.

**GIVALDO VALERIO DOS SANTOS FILHO.** PRESIDENTE DA CPL  
Port.093/2021

**EXTRATO DA ATA DE JULGAMENTO DA  
SESSAO DO PREGÃO PRESENCIAL - SRP N.º 038/2021/PMNO.**

ORGAO: MUNICÍPIO DE NOVA OLÍMPIA-MT, pessoa jurídica de direito público interno, inscrita no CNPJ Nº 03.238.920/0001-30. DATA DO INICIO DA SESSAO: 28/06/2021 DATA DO TERMINO DA SESSAO: 28/06/2021 OBJETO: REGISTRO DE PREÇOS PARA FUTURA E EVENTUAL AQUISIÇÃO DE RECARGAS DE OXIGENIO E AR MEDICINAL COM CESSÃO DE CILINDROS EM FORMA DE COMODATO E VÁLVULA REGULADORA PARA UNIDADE MISTA DA SECRETARIA DE SAUDE DO MUNICÍPIO DE NOVA OLÍMPIA/MT LICITANTE VENCEDOR: MARIALVA DE JESUS DA SILVA SARAIVA ME VALOR GLOBAL: R\$ 531.706,50 (quinhentos e trinta e um mil e setecentos e seis reais e cinquenta centavos) Nova Olímpia/MT, 28 de junho de 2021.

**Eliete Silva.** Port. 072/2020 Pregoeira Oficial

**AVISO DE LICITAÇÃO  
PREGÃO PRESENCIAL Nº043/2021/PMNO  
SISTEMA DE REGISTRO DE PREÇOS****PROCESSO ADMINISTRATIVO Nº. 147/2021/PMNO**

O município de Nova Olímpia - Mato Grosso, através da Pregoeira devidamente instituída, torna público para conhecimento dos interessados, que fará realizar a Licitação na Modalidade PREGÃO SRP Nº. 043/2021/PMNO, para seleção da melhor proposta pelo MENOR PREÇO POR ITEM, tendo como objeto **REGISTRO DE PREÇOS PARA FUTURA E EVENTUAL AQUISIÇÃO DE CESTAS BASICAS (GENEROS ALIMENTICIOS) PARA ATENDER AS NECESSIDADES DA SECRETARIA MUNICIPAL DE ASSISTENCIA SOCIAL DE NOVA OLÍMPIA/MT.** A abertura do certame está prevista para as 08h00min do dia **23 de julho de 2021.** As especificações detalhadas encontram-se em anexo acompanhado do edital. O edital completo poderá ser obtido pelos interessados através do site [www.novaolimpia.mt.gov.br](http://www.novaolimpia.mt.gov.br). As dúvidas sobre o certame serão dirimidas no departamento de licitações de segunda a sexta-feira no prédio da prefeitura municipal de Nova Olímpia localizado na Rua Wilson de Almeida, nº 259 s Bairro Jardim Ouro Verde, Cidade de Nova Olímpia/ MT, no horário de 07h00min as 13h00min horas, ou contatar pelo telefone (65) 3332-1130.

Nova Olímpia/MT, 06 de julho de 2021.

**Eliete Silva.** Pregoeira Oficial Port. 072/2020

**K3 Publicações em Jornais - k3publicacao@gmail.com**

**PREFEITURA MUNICIPAL DE NOVA UBIRATÃ****PREFEITURA MUNICIPAL DE NOVA UBIRATÃ  
PREGÃO PRESENCIAL Nº 054/2021 SRP**

O Município de Nova Ubiratã - MT, torna público que realizará no dia 19/07/2021, às 08:00 horas, na Rua. Pará, 1.850, Jardim Santa Helena, Licitação destinada ao registro de preços para futura e eventual aquisição de materiais e equipamentos para uso odontológico - Os interessados poderão consultar o Edital, na Sala de Licitações, no horário de expediente da Prefeitura ou obtê-lo no site [www.novaubirata.mt.gov.br](http://www.novaubirata.mt.gov.br). Nova Ubiratã-MT, 06 de julho de 2021. FRANCINE OLIVEIRA - Secretária Municipal de Administração.

SEXTO TERMO ADITIVO AO CONTRATO Nº 021/2020 - DATA 05/07/2021 - OBJETO: ADITIVAR O REAJUSTE DE PREÇO, COM BASE O ÍNDICE DO INCC. CONTRATADO: BR PAVING CONSTRUÇÕES E SERVIÇOS EIRELI CNPJ N.º 15.264.721/0001-86 - VALOR DO ADITIVO: R\$ 406.952.61

PREFEITURA MUNICIPAL DE NOVA UBIRATÃ  
EXTRATO DE ADITIVO DE ATAS DE REGISTRO DE PREÇOS  
TERCEIRO TERMO ADITIVO A ATA DE REGISTRO DE PREÇOS N.º 003/2021 - DATA 10/05/2021 - OBJETO: REESTABELECER O EQUILÍBRIO ECONÔMICO FINANCEIRO DECRÉSCIMO NO VALOR DO ITEM 01 DISPOSTO NA CLÁUSULA QUARTA - CONTRATADO: TRR RIO BONITO - TRANSPORTADORA REVENDA E RETALHISTA DE PETROLEO LTDA - CPNJ: 00.579.990/0002-45 - VALOR ATUAL ITEM 01: R\$ 4,31.

QUARTO TERMO ADITIVO A ATA DE REGISTRO DE PREÇOS N.º 003/2021 - DATA 06/07/2021 - OBJETO: REESTABELECER O EQUILÍBRIO ECONÔMICO FINANCEIRO DECRÉSCIMO NO VALOR DO ITEM 01 DISPOSTO NA CLÁUSULA QUARTA - CONTRATADO: TRR RIO BONITO - TRANSPORTADORA REVENDA E RETALHISTA DE PETROLEO LTDA - CPNJ: 00.579.990/0002-45 - VALOR ATUAL ITEM 01: R\$ 4,40.

RC PUBLICAÇÕES 66 9 9984-4633.

**PREFEITURA MUNICIPAL DE NOVA XAVANTINA****AVISO DE LICITAÇÃO - PREGÃO PRESENCIAL Nº 026/2.021**

A PREFEITURA MUNICIPAL DE NOVA XAVANTINA - MT, torna público que fará realizar licitação na modalidade de PREGÃO PRESENCIAL para REGISTRO DE PREÇOS FUTURA E EVENTUAL AQUISIÇÃO DE PRODUTOS E MATERIAIS DE HIGIENE, LIMPEZA E LAVANDERIA, PARA ATENDER AS DEMANDAS DAS SECRETARIAS DESTE MUNICÍPIO, às **9h00min (horário de Brasília) do dia 20 de julho de 2.021**, no Palácio dos Pioneiros - sala de licitações, sito Avenida Expedição Roncador Xingu, 249 - centro - St. Xavantina. Os interessados em adquirir cópia do Edital, deverão retirar junto ao setor de Licitações, no endereço supracitado ou pelo e-mail: [licitacao@novaxavantina.mt.gov.br](mailto:licitacao@novaxavantina.mt.gov.br) e/ou site <https://www.novaxavantina.mt.gov.br/licitacoes/pregao-presencial&ano=2021>

Nova Xavantina - MT, 06 de julho de 2.021.

**Marina Angélica Marca**  
Pregoeira

**AVISO PREGÃO PRESENCIAL Nº 027/2.021**

A PREFEITURA MUNICIPAL DE NOVA XAVANTINA - MT, torna público que fará realizar licitação na modalidade de PREGÃO PRESENCIAL - CONTRATAÇÃO DE EMPRESA ESPECIALIZADA PARA ELABORAÇÃO DE PROJETOS DE ENGENHARIA E ARQUETETURA PARA A CONSTRUÇÃO DA ORLA DO RIO DAS MORTES, NO MUNICÍPIO DE NOVA XAVANTINA-MT, às **9h00min (horário de Brasília) do dia 19 de julho de 2.021**, no Palácio dos Pioneiros - sala de licitações, sito Avenida Expedição Roncador Xingu, 249 - centro - St. Xavantina. Os interessados em adquirir cópia do Edital, deverão retirar junto ao setor de Licitações, no endereço supracitado, pelo endereço eletrônico [licitacao@novaxavantina.mt.gov.br](mailto:licitacao@novaxavantina.mt.gov.br) e/ou site <https://www.novaxavantina.mt.gov.br/licitacoes/pregao-presencial&ano=2021>

Nova Xavantina - MT, 06 de julho de 2.021.

**Marina Angélica Marca**



Pregoeira

RC PUBLICAÇÕES 66 9 9984-4633.

**PREFEITURA MUNICIPAL DE NOVO HORIZONTE DO NORTE****AVISO DE RESULTADO DE LICITAÇÃO  
PREGÃO ELETRÔNICO - SRP 020/2021  
Processo Licitatório 028/2021**

A Prefeitura Municipal de Novo Horizonte do Norte - MT, através do pregoeiro e equipe de apoio, torna público aos interessados a **Adjudicação** do resultado do Pregão Eletrônico para registro de preços 020/2021, cujo **Objeto é o Registro de preços para futura e eventual aquisição de veículo zero km caminhão tipo cavalo mecânico e prancha semirreboque**, conforme especificado no anexo I - termo de referência do edital, sendo vencedoras do certame a empresas **Manupa Comercio, Exportação, Importação, de Equipamentos e Veículos Adaptados EIRELI**, inscrita no CNPJ: **03.093.776/0006-04**, com proposta no valor total de **R\$ 500.000,00 (quinhentos mil reais)**, para o **item 01 e M.R. Caminhões EIRELI**, inscrita no CNPJ: **10.719.737/0001-12**, com proposta no valor total de **R\$ 174.000,00 (cento e setenta e quatro mil reais)**, para o **item 02**. Maiores informações nos endereços eletrônicos [www.portaldecompraspublicas.com.br](http://www.portaldecompraspublicas.com.br) e <http://www.novohorizontedonorte.mt.gov.br>. Novo Horizonte do Norte-MT, 06 de julho de 2021. **JULIANO GAMBA** Pregoeiro Oficial

**PREFEITURA MUNICIPAL DE NOVO SÃO JOAQUIM****RESULTADO DE LICITAÇÃO - TOMADA DE PREÇOS Nº 2/2021  
PROCESSO DE LICITAÇÃO Nº 40/2021  
TIPO: Menor Preço Global.**

A Prefeitura Municipal de Novo São Joaquim/MT, torna público para conhecimento dos interessados o resultado da Tomada de Preços nº 2/2021, cuja abertura ocorreu às 08h30min do dia 06 de julho de 2021, na sede da Prefeitura Municipal de Novo São Joaquim/MT, cujo objeto é a CONTRATAÇÃO DE EMPRESA ESPECIALIZADA, PARA EXECUÇÃO DE SERVIÇOS TÉCNICOS PROFISSIONAIS DE ENGENHARIA PARA ELABORAÇÃO DE PROJETO BÁSICO E EXECUTIVO PARA CONSTRUÇÃO DE PONTES EM CONCRETO SOBRE O RIO DAS MORTES (MT-474) NO MUNICÍPIO DE NOVO SÃO JOAQUIM DIVISA COM GENERAL CARNEIRO, COM LEVANTAMENTO DE CAMPO E RESPECTIVA LICENÇA AMBIENTAL, Sagrando vencedora a empresa abaixo descrita:

EMPRESA	CNPJ	VALOR TOTAL
FCK - ENGENHARIA CONSULTORIA COMERCIO E REPRESENTAÇÕES LTDA	11.422.746/0001-00	R\$ 94.740,00

Os autos do Processo Licitatório encontram-se à disposição dos interessados na Sala de Licitações da Prefeitura Municipal de Novo São Joaquim/MT, sito a Rua Cachoeira da Fumaça, nº 77, Jardim das Palmeiras, Novo São Joaquim/MT.

Novo São Joaquim-MT, 06 de julho de 2021.

**VALBER KENEDY BARBOZA SANDES** - Presidente da CPL

**EXTRATO DE TERMO ADITIVO  
PRIMEIRO TERMO ADITIVO**

**Contrato Administrativo:** Nº 17/2020

**Processo de Licitação:** Nº 01/2020

**Pregão Eletrônico:** Nº 01/2020

**Objeto:** O objeto do Presente Termo Aditivo é a Prorrogação do prazo do Contrato Administrativo nº 17/2020, para o período de 10 (dez) meses, de 14/02/2021 a 31/12/2021.

**PRIMEIRO TERMO ADITIVO AO CT Nº 17/2020 PARA AQUISIÇÃO DE PATRULHA MECANIZADA (PULVERIZADOR AGRÍCOLA, DISTRIBUIDOR DE CALCÁRIO E ADUBO, GRADE ARADORA, PLANTADORA 6 LINHAS, COLHEDORA DE FORRAGEM, COLHEDORA DE MILHO E CARRETA BASCULANTE) CONFORME CONVÊNIO Nº 879423/2018/SUDAM PARA ATENDIMENTO DA SECRETARIA MUNICIPAL DE AGRICULTURA, FIRMADO ENTRE O MUNICÍPIO DE NOVO SÃO JOAQUIM - MT E A EMPRESA MANJATO TRATORES LTDA**

**Contratada:** MANJATO TRATORES LTDA

**Período de Vigência:** 14/02/2021 à 31/12/2021.

Fundamento legal: Este Termo Aditivo se fundamenta nas disposições substanciadas pela Lei nº. 8.666/93 e alterações posteriores.

**Novo São Joaquim, 14 de fevereiro de 2021.**

**LEONARDO FARIA ZAMPA** - Prefeito Municipal



**PREFEITURA MUNICIPAL DE PEIXOTO DE AZEVEDO****PREFEITURA MUNICIPAL DE PEIXOTO DE AZEVEDO  
RESULTADO PREGÃO ELETRÔNICO - SRP Nº 031/2021**

O Município de Peixoto de Azevedo-MT torna público que na licitação em epígrafe, cujo objeto é "REGISTRO DE PREÇOS PARA FUTURA E EVENTUAL AQUISIÇÃO DE MATERIAIS DE CONSUMO DESTINADO A MANUTENÇÃO ASFÁLTICA E FABRICA DE TUBOS DO MUNICÍPIO - CIMENTO E TELA METÁLICA PARA ATENDER A SECRETÁRIA MUNICIPAL DE OBRAS DE PEIXOTO DE AZEVEDO CONFORME TERMO DE REFERÊNCIA". Sagrou-se vencedora as empresas CLEVER JUNIOR TRUILHO ME (CNPJ 23.029.774/0001-40), com o valor total de R\$ 398.900,00 (Trezentos e noventa e oito mil e novecentos reais), EREMASTER DISTRIBUIDORA DE FERRAGENS E FERRAMENTAS LTDA 37.278.673/0001-18 com o valor total de R\$ 210.933,10 (Duzentos e dez mil novecentos e trinta e três reais e dez centavos). Na fase de habilitação as concorrentes atenderam ao Edital em sua integralidade. Não houve reações contrárias a esta decisão. Peixoto de Azevedo-MT, 06 de Julho de 2021.

NATÁLIA FERNANDES DA SILVA  
Pregoeira

**PREFEITURA MUNICIPAL DE PEIXOTO DE AZEVEDO - MT  
AVISO DE PREGÃO PRESENCIAL SRP Nº 034/2020**

A PREFEITURA MUNICIPAL DE PEIXOTO DE AZEVEDO, Estado de Mato Grosso, através da Portaria Municipal nº 055 de 14 de Janeiro de 2020, faz saber que se encontra aberta aos interessados, na Secretaria de Administração - Setor de Licitações deste Município, licitação modalidade PREGÃO PRESENCIAL PARA REGISTRO DE PREÇOS Nº 034/2020, regida pela Lei Federal 10.520/2002 e 8.666 de 21 de junho de 1993 e posteriores alterações, e pelas condições estabelecidas neste edital, para seleção da melhor proposta pelo Menor Preço Por Item para "REGISTRO DE PREÇOS PARA FUTURA E EVENTUAL CONTRATAÇÃO DE EMPRESA DO RAMO PARA PRESTAÇÃO DE SERVIÇO DE SONDAGENS DE SOLO PARA ELABORAÇÃO DE ESTUDOS GEOTÉCNICOS E LEVANTAMENTOS TOPOGRÁFICOS PARA AS ÁREAS URBANAS E RURAL DO MUNICÍPIO DE PEIXOTO DE AZEVEDO CONFORME TERMO DE REFERÊNCIA". Que será realizado às 13h00 do dia 27 de Julho de 2021, na sala de Licitações, no Paço Municipal Milton José Santana. O Edital completo poderá ser adquirido no endereço acima ou baixado gratuitamente no seguinte endereço eletrônico: [www.peixotodeazevedo.mt.gov.br](http://www.peixotodeazevedo.mt.gov.br), maiores informações no Setor de Licitações, de segunda a sexta-feira, das 12hs às 18hs, ou pelo fone (66) 3575-5100. Peixoto de Azevedo 06 de Julho de 2021.

Natália Fernandes da Silva  
Pregoeira Oficial  
RC PUBLICAÇÕES 66 9 9984-4633.

**PREFEITURA MUNICIPAL DE PLANALTO DA SERRA****PREFEITURA MUNICIPAL DE PLANALTO DA SERRA  
AVISO DE LICITAÇÕES - PREGÃO PRESENCIAL  
SRP. PROCESSO Nº 055/2021 - PR 028/2021.**

O Município de P. da Serra- MT, através de sua Pregoeira, torna público para conhecimento dos int., que fará Licitação na mod. de PR PRESENCIAL P/ REG. DE PREÇOS Nº 028/2021, tendo como OBJETO: REGISTRO DE PREÇOS PARA FUTURA E EVENTUAL AQUISIÇÃO DE LUBRIFICANTES, E DERIVADOS DE PETRÓLEO PARA MANUTENÇÃO DOS VEÍCULOS PÚBLICOS QUE COMPOEM A FROTA DE MUNICIPAL DO MUNICÍPIO DE PLANALTO DA SERRA-MT, conforme especificações constantes no ANEXO I- Termo de Referência (ANEXO I-B), parte integrante do edital, com realização prevista para o dia 19/07/2021 às 08h00min (horário de Mato Grosso). O Edital completo está a disp. dos int. gratuitamente, na Pref. Mun. de P. da Serra - MT e no Site: [www.planaltodaserra.mt.gov.br](http://www.planaltodaserra.mt.gov.br) Comissão de Pregão, Praça São Carlos, nº 755, Centro, P. da Serra/MT, Tel: 66 3328-6101.

CLÁUDIA MÁRCIA S. RODRIGUES - PREGOEIRA  
ASPLEMAT Publicações 65.3642-6515

**PREFEITURA MUNICIPAL DE PORTO ALEGRE DO NORTE****AVISO DE LICITAÇÃO  
PREGÃO ELETRONICO Nº.39/2021 REGISTRO DE PREÇOS**

A Prefeitura Municipal de Porto Alegre do Norte-MT, comunica aos interessados que realizará licitação do tipo menor preço por item, com reserva de cota para ME e EPP. OBJETO: REGISTRO DE PREÇOS PARA FUTURA E EVENTUAL AQUISIÇÃO DE EXPEDIENTE. **INÍCIO DO CADASTRO DAS PROPOSTAS:** A partir da publicação do aviso do edital - **TÉRMINO DO CADASTRO DAS PROPOSTAS: 21/07/2021**

**ÀS 09:00h 00h- ABERTURA DAS PROPOSTAS: 21/07/2021 ÀS 09:00h00h E INÍCIO DA DISPUTA DE PREÇOS: 21/07/2021 ÀS 09:00h 00h (horário de Brasília)** Endereço eletrônico da disputa: [www.licitanet.com.br](http://www.licitanet.com.br); O Edital completo estará à disposição dos interessados gratuitamente na sede da Prefeitura Municipal de Porto Alegre do Norte/MT e encontram-se disponíveis nos endereços eletrônicos: [www.licitanet.com.br](http://www.licitanet.com.br); no site da prefeitura, [www.portoalegredonorte.mt.gov.br](http://www.portoalegredonorte.mt.gov.br) ou através do e-mail: [licitacao@portoalegredonorte.mt.gov.br](mailto:licitacao@portoalegredonorte.mt.gov.br); Maiores informações pelo Telefone: (66) 3569 1226/1210.

Valdisson dos Santos Barbosa  
Pregoeiro

**AVISO DE REVOGAÇÃO DE LICITAÇÃO  
PREGÃO ELETRONICO Nº.35/2021 REGISTRO DE PREÇOS**

O Prefeito Municipal de Porto Alegre do Norte-MT, no uso de suas atribuições legais, comunica aos interessados que revogará a licitação Pregão Eletrônico nº 35/2021 por interesse da administração. OBJETO: **REGISTRO DE PREÇOS PARA FUTURA E EVENTUAL CONTRATAÇÃO DE EMPRESA PARA PRESTAÇÃO DE SERVIÇO DE CONCESSÃO DE LICENÇA DE USO DE SOFTWARE COM PRESTAÇÃO DE SERVIÇOS DE MANUTENÇÃO, SUPORTE TÉCNICO E CUSTOMIZAÇÃO PARA A ÁREA DE GESTÃO E CONTROLE DE FREQUÊNCIA DOS PONTOS ELETRÔNICOS.** O termo de revogação estará a disposição dos interessados gratuitamente na sede da Prefeitura Municipal de Porto Alegre do Norte /MT, no site da prefeitura, [www.portoalegredonorte.mt.gov.br](http://www.portoalegredonorte.mt.gov.br) e no e-mail [licitacao@portoalegredonorte.mt.gov.br](mailto:licitacao@portoalegredonorte.mt.gov.br) Telefone: (66) 3569 1226/1210.

Daniel Rosa do Lago  
Prefeito Municipal

CONTRATO ADMINISTRATIVO Nº 26/2021.  
FUNDAMENTO: Processo Administrativo nº. 114/2021, referente ao Pregão Presencial nº. 05/2021, Adesão a Ata de Registro de Preço nº 036/2021, Pregão Presencial nº 05/2021, Originado da Prefeitura Municipal de Canabrava do Norte/MT.  
PARTES: PREFEITURA MUNICIPAL DE PORTO ALEGRE DO NORTE-MT. EMPRESA: CONSTRUPAVI CONSTRUTORA E PAVIMENTAÇÃO EIRELI, inscrita no CNPJ/MF nº. 24.395.657/0001-63.  
Valor Total: **651.300,00 (Seiscentos e Cinquenta e Um mil e Trezentos Reais).**  
OBJETO: Contratação de empresa para **PRESTAÇÃO DE SERVIÇO DE LOCAÇÃO DE CAMINHOS, MAQUINAS E EQUIPAMENTOS COM OPERADOR, MANUTENÇÃO E COMBUSTÍVEL. (Termo de Convenio nº 0354-2020).**  
VIGÊNCIA: contados a partir da assinatura da mesma, 06/07/2021 ate 06/07/2022.

DANIEL ROSA DO LAGO  
PREFEITO MUNICIPAL

**PREFEITURA MUNICIPAL DE PORTO ESTRELA****AVISO DE LICITAÇÃO  
PREGÃO ELETRÔNICO Nº 006/2021.**

A Prefeitura Municipal de PORTO ESTRELA/MT, através de seu pregoeiro oficial nomeado pela portaria nº 009/2021, faz saber aos interessados que se encontra aberto o PREGÃO ELETRÔNICO para Registro de Preços para futura e eventual Contratação de Empresa para aquisição de forma parcelada de Gêneros Alimentícios, para atender as necessidades da Municipalidade, que acontecerá no dia 19 de julho de 2021, às 09:30h na plataforma da ComprasBR, o edital completo, suas alterações e demais informações poderão ser obtido por meio do endereço eletrônico: [www.portoestrela.mt.gov.br](http://www.portoestrela.mt.gov.br), [www.comprasbr.com](http://www.comprasbr.com) ou através do Departamento de Licitações desta prefeitura, no horário de expediente. Porto Estrela - MT, 06 de julho de 2021.

Vinicius Ignácio de Borja. Pregoeiro  
K3 Publicações em Jornais - k3publicacao@gmail.com

**PREFEITURA MUNICIPAL DE PRIMAVERA DO LESTE****RESULTADO DE JULGAMENTO DA HABILITAÇÃO  
TOMADA DE PREÇOS Nº 005/2021 - PROCESSO ADMINISTRATIVO:  
484/2021**

A Comissão Permanente de Licitações, designada pela Portaria nº 036/2021, através de seu Presidente, torna público para conhecimento e intimação das licitantes que, em sessão pública da mesma, datada de 29/06/2021, após o exame da documentação apresentada pelos concorrentes, foi proferido o seguinte julgamento: **HABILITAR** as licitantes: 1. EXCELLENCE

SERVICE E CONTRUÇÕES EIRELI, inscrita no CNPJ Nº 10.279.167/0001-97, com sede em Jardim Riva - GO, representada neste ato pelo Sr. Thiago Rodrigues de Arruda, CPF: 025.586.781-67, telefone: (66)9-9603-3310, e-mail: excellenceservice.gerencia@gmail.com

Em conformidade com a decisão circunstanciada e lavrada em ata que se encontra acostada no respectivo processo licitatório e publicada no site [www.primaveradoleste.mt.gov.br](http://www.primaveradoleste.mt.gov.br) aba "Editais e Licitações". Informamos que não houve recurso interposto na fase de habilitação deste procedimento licitatório.

Primavera do Leste - MT, 29 de junho de 2021.

**Adriano Conceição de Paula.** Presidente da CPL

#### RESULTADO DE JULGAMENTO DA PROPOSTA

##### TOMADA DE PREÇOS Nº 005/2021 - PROCESSO ADMINISTRATIVO: 484/2021

A Comissão Permanente de Licitações, designada pela Portaria nº 036/2021, através de seu Presidente, torna público para conhecimento e intimação das licitantes que, em sessão pública da mesma, datada de 06/05/2021, após o exame da documentação apresentada pelos concorrentes, foi proferido o seguinte julgamento: **CLASSIFICAR** a licitante: 1. EXCELLENCE SERVICE E CONTRUÇÕES EIRELI, inscrita no CNPJ Nº 10.279.167/0001-97, com sede em Jardim Riva - GO, representada neste ato pelo Sr. Thiago Rodrigues de Arruda, CPF: 025.586.781-67, telefone: (66)9-9603-3310, e-mail: excellenceservice.gerencia@gmail.com com a proposta no valor de R\$ 199.987,10 (Cento e noventa e nove mil novecentos e oitenta e sete reais e dez centavos). Em conformidade com a decisão circunstanciada e lavrada em ata que se encontra acostada no respectivo processo licitatório e publicada no site [www.primaveradoleste.mt.gov.br](http://www.primaveradoleste.mt.gov.br) aba "Editais e Licitações". Informamos que não houve recurso interposto na fase de habilitação deste procedimento licitatório.

Primavera do Leste - MT, 05 de julho de 2021.

**Adriano Conceição de Paula.** Presidente da CPL

#### TERMO DO RESULTADO DE LICITAÇÃO

##### TOMADA DE PREÇOS Nº 005/2021 - PROCESSO ADMINISTRATIVO: 484/2021

A Prefeitura Municipal de Primavera do Leste - MT, através da Comissão Permanente de Licitações, nomeada pela Portaria nº 036 de 06 de janeiro de 2021, torna Público e para conhecimento dos interessado o resultado da Tomada de Preços nº 012/2021, no qual sagrou-se vencedora a licitante: EXCELLENCE SERVICE E CONTRUÇÕES EIRELI, inscrita no CNPJ Nº 10.279.167/0001-97, com sede em Jardim Riva - GO, representada neste ato pelo Sr. Thiago Rodrigues de Arruda, CPF: 025.586.781-67, telefone: (66)9-9603-3310, e-mail: excellenceservice.gerencia@gmail.com com a proposta no valor de R\$ 199.987,10 (Cento e noventa e nove mil novecentos e oitenta e sete reais e dez centavos). Ficando os autos do certame à disposição de qualquer interessado que queira examiná-los.

Primavera do Leste - MT, 05 de julho de 2021.

**Adriano Conceição de Paula.** Presidente da CPL Portaria nº 006/2021  
\*Original assinado nos autos do processo.

**K3 Publicações em Jornais - k3publicacao@gmail.com**

### PREFEITURA MUNICIPAL DE RIBEIRÃOZINHO

#### RESULTADO DE LICITAÇÃO TOMADA DE PREÇO Nº. 001/2021

A Comissão Permanente de Licitação da Prefeitura Municipal de Ribeirãozinho, no uso de suas atribuições legais que lhe são conferidas, torna público o RESULTADO da licitação modalidade Tomada de Preços n.º 001/2021, cujo objeto do presente é a contratação de empresa especializada na área de construção civil, para execução de **Obra Remanescente** referente a 01 Quadra Coberta com Vestiário para a Escola Municipal Paulo Freire, pelo PAC2, incluindo material e mão de obra, conforme especificações contidas no projeto básico em anexo ao edital. O certame foi considerado "Licitação Deserta", pois não houve comparecimento de nenhum licitante. Maiores informações pelo telefone (66) 3415-1129.

Ribeirãozinho - MT, 06 de julho de 2021.

Maria Auxiliadora Cardoso Souza - Pres. da Comissão de Licitação.

### PREFEITURA MUNICIPAL DE SANTA CARMEM

#### PREFEITURA MUNICIPAL DE SANTA CARMEM - MT

A Prefeitura Municipal de Santa Carmem, CNPJ nº 37.465.283/0001-57, torna público que requereu junto a SEMA/MT o pedido de Renovação da Licença Ambiental de Operação nº 317906/2018 para a atividade de Aterro Sanitário para Resíduos Sólidos Domiciliares.

**RC PUBLICAÇÕES 66 9 9984-4633**

### PREFEITURA MUNICIPAL DE SÃO FÉLIX DO ARAGUAIA

#### AVISO DE RESULTADO

##### PREGÃO ELETRÔNICO Nº 020/2021.

##### PROCESSO ADMINISTRATIVO Nº 038/2021.

A Prefeitura Municipal de São Félix do Araguaia, Estado de Mato Grosso, através do seu Pregoeiro, torna público para conhecimento dos interessados o resultado do PREGÃO ELETRÔNICO Nº 020/2021, que tem por objeto "PREGÃO NA FORMA ELETRÔNICA - PARA CONTRATAÇÃO DE EMPRESA PARA AQUISIÇÃO DE UM (01) VEÍCULO TIPO CATEGORIA SUV; ZERO QUILÔMETRO, ANO 2020/2021, COR PRETA, 04 PORTAS, TRAÇÃO 4X2, 4X4 E 4X4" REDUZIDA MOTOR A DIESEL E AQUISIÇÃO DE UM (01) VEÍCULO TIPO PICK - UP; ZERO QUILÔMETRO; ANO 2020/2021; TRAÇÃO 4X2, COR BRANCA, 04 PORTAS; FLEX; MOTOR DE NO MÍNIMO 1.6, 16 VÁLVULAS, CONFORME ESPECIFICAÇÕES E QUANTIDADES DESCRITAS NO TERMO DE REFERENCIA, ANEXO I, DO EDITAL E MINUTA DE CONTRATO." ADJUDICADO/HOMOLOGADO: Para as empresas: ASCIA COMERCIO DE VEICULOS MITSUBISHI LTDA. CNPJ: 35.335.350/0001-93. Rua Colonizador Enio Pipino, 5055. CEP: 78.550-528 - Sinop - Mato Grosso. TEL.: (66) 3517-1050. Vencedora do item/lote 01 do Certame no valor global de R\$ 363.390,00 (Trezentos e Sessenta e Três Mil, Trezentos e Noventa Reais). AUTOCAR COMÉRCIO DE VEÍCULOS EIRELI. CNPJ: 07.137.068/0001-66. INSCRIÇÃO ESTADUAL: 13.299.405-4. Avenida Rio Grande do Sul, nº 154, Centro. CEP: 78.640-000 - Canarana - Mato Grosso. TEL.: (66) 98144-0700. E-MAIL: autocar.veiculos1@hotmail.com. Vencedora do item/lote 02 do Certame no valor global de R\$ 105.000,00 (Cento e Cinco Mil Reais). O processo estará disponível aos interessados na própria sede da prefeitura das 13h30min às 17h00min.

São Félix do Araguaia - MT, 06 de julho de 2021.

**JEAN FLÁVIO DOS SANTOS MILHOMEM.** Pregoeiro Oficial. Port. nº 016/2021.

**K3 Publicações em Jornais - k3publicacao@gmail.com**

### PREFEITURA MUNICIPAL DE SINOP

#### AVISO DE ABERTURA DE LICITAÇÃO

##### PREGÃO PRESENCIAL Nº 21/2021 SRP 59/2021

A Prefeitura Municipal de Sinop/MT torna público que fará realizar licitação na modalidade **PREGÃO PRESENCIAL**, tipo **MENOR PREÇO POR ITEM** com **COTA RESERVADA para ME e EPP e COTA PRINCIPAL para AMPLA CONCORRÊNCIA.** **OBJETO:** Aquisição de Cascalho (solo laterítico estabilizado granulometricamente sem mistura) para execução de sub-base e base de pavimento asfáltico e manutenção de estradas rurais e vias urbanas não pavimentadas no município de Sinop/MT, para atender às necessidades da Secretaria Municipal de Obras, Viação e Serviços Urbanos. **ABERTURA DA SESSÃO:** 21/07/2021, às 09h00min (horário de Brasília/DF). **LOCAL:** Secretaria Municipal de Administração, Rua das Avencas, nº 1.481, Setor Comercial, Sinop/MT. **EDITAL:** [www.transparencia.sinop.mt.gov.br](http://www.transparencia.sinop.mt.gov.br). **INFORMAÇÕES:** (66)3517-5298/3520-7272/3520-7523. Sinop/MT, 06 de julho de 2021.

**Vanusa Aparecida Serpa**  
Pregoeira - Portaria 056/2021

#### AVISO DE RESULTADO DE LICITAÇÃO

##### PREGÃO ELETRONICO Nº 036/2021 SRP 53/2021

A Prefeitura Municipal de Sinop/MT, em cumprimento ao inciso XII do art. 21 do Decreto Federal nº 3.555/2000, torna público o resultado do Pregão Eletrônico nº 036/2021 SRP 53/2021, cujo objeto é **Aquisição e instalação de divisórias navais e de PVC, fechaduras tubulares, forros em gesso acartonado, paredes divisórias em gesso acartonado, persianas em PVC vertical, portas simples em diversos materiais e serviços de retirada de divisórias com reaproveitamento do material, a fim de atender às necessidades das Secretarias Municipais.** **EMPRESAS VENCEDORAS:** DIVILAR COMERCIO DE DIVISORIAS LTDA, **CNPJ:** 02.623.181/0001-38, **ITENS:** 01, 02, 04, 05, 06, 07, 08, 09, 10, 11, 15.

Sinop MT, 06 de julho de 2021.

**MARCELLO PAVAN**  
Pregoeiro  
Portaria 056/2021

**AVISO DE ABERTURA DE LICITAÇÃO  
PREGÃO ELETRÔNICO Nº 44/2021 SRP Nº 60/2021**

A Prefeitura Municipal de Sinop/MT torna público que realizará licitação na modalidade **PREGÃO ELETRÔNICO** para **REGISTRO DE PREÇOS**, do tipo **MENOR PREÇO POR ITEM**, com **EXCLUSIVIDADE PARA ME e EPP** e também com **COTA RESERVADA para ME e EPP e COTA PRINCIPAL para AMPLA CONCORRÊNCIA**. **OBJETO:** Aquisição de materiais elétricos de iluminação pública para atender às necessidades da Secretaria Municipal de Obras, Viação e Serviços Urbanos. **ENVIO DE PROPOSTAS:** 09/07/2021, a partir das 09h00min (horário de Brasília/DF) até às 09h00min (horário de Brasília/DF) do dia 22/07/2021. **ABERTURA DA SESSÃO DE LANCES:** 22/07/2021 às 09h00min (horário de Brasília/DF). **REALIZAÇÃO:** www.portaldecompraspublicas.com.br. **INTEGRA DO EDITAL:** www.portaldecompraspublicas.com.br e www.transparencia.sinop.mt.gov.br/2018/Licitacoes/. **INFORMAÇÕES:** (66) 3517-5298/3520-7523. Sinop/MT, 06 de julho de 2021.

**Vanusa Aparecida Serpa**  
Pregoeira - Portaria nº 056/2021

**EXTRATO DE CONTRATO Nº 032/2021**

**CONTRATO N.º: 032/2021. OBJETO:** contratação do formador professor Amaral Barbosa Lima, para atender as necessidades da rede municipal de ensino. **CONTRATADA:** WESGLY DE M. SALES- ME inscrita sob o **CNPJ/MF** nº 27.612.207/0001-73 **VALOR TOTAL: R\$92.000,00 (noventa e dois mil reais)**. **CONTRATANTE:** Prefeitura Municipal de Sinop. **REF:** INEXIGIBILIDADE - Fundamentado pela Lei nº 8.245, de 18 de outubro de 1991 e da Lei nº 8.666, de 21 de junho de 1993 e alterações posteriores. **DATA DE INICIO:** 02/07/2021 **VIGÊNCIA:** 08 (oito) meses. Sinop/MT, 06 de julho de 2021.

**EXTRATO DE PUBLICAÇÃO**

**3º TERMO ADITIVO AO CONTRATO Nº 023/2018 Contratante:** Prefeitura Municipal de Sinop/MT **Contratada:** Ahgora Sistema S.A, com CNPJ sob o nº 08.202.415/0001-50. **Objeto:** prorrogação do prazo de vigência ao contrato nº 023/2018, que tem como objeto a "locação de relógios de ponto eletrônico, com leitor biométrico e respectivo software de apontamentos para apuração de horas, gerenciamento e tratamento de ponto, a serem instalados em órgãos e entidades da Secretaria Municipal de Saúde Sinop, conforme especificações e quantitativos estabelecidos no Edital do Pregão identifica dono preâmbulo e na proposta vencedora, os quais integram este instrumento, independente de transcrição". **Prazo de Vigência:** por mais 12 (doze) meses com início em 06/06/2021 e término em 05/06/2022. **Valor Global:** R\$ 231.240,00 (duzentos e trinta e um mil e duzentos e quarenta reais). **Data da Assinatura:** 02/06/2021 **Responsável Jurídico:** Aguinaldo Wagner Zanatto OAB/MT 7284-B **Signatários:** Lázaro Malta dos Santos, pela contratada e Roberto Dornier pela contratante.

**2º TERMO ADITIVO AO CONTRATO Nº 043/2019 Contratante:** Prefeitura Municipal de Sinop/MT **Contratada:** M. Vitorino da Silva - ME, inscrito no CNPJ sob o nº 06.851.416/0001-08 **Objeto:** prorrogação do prazo de vigência ao contrato nº 043/2019, que tem como objeto a "prestação de serviços de publicidade, compreendendo o conjunto de atividades realizadas integralmente que tenham por objetivo o estudo, o planejamento, a conceituação, a concepção, a criação, a execução interna, a intermediação e a supervisão da execução externa e a distribuição de publicidade aos veículos de comunicação e divulgação e demais meios de comunicação e divulgação, com o intuito de atender ao princípio da publicidade e ao direito à informação, de difundir ideias, princípios, iniciativa sou instituições ou de informar o público em geral". **Prazo de Vigência:** por mais 4 (quatro) meses com início em 13/06/2021 e término em 12/10/2021 **Valor Global:** R\$ 450.000,00 (quatrocentos e cinquenta mil reais). **Data da Assinatura:** 08/06/2021 **Responsável Jurídico:** Aguinaldo Wagner Zanatto OAB 7.284-B **Signatários:** Maurício Vitorino da Silva pela contratada e Roberto Dornier pela contratante.

**3º TERMO ADITIVO AO CONTRATO Nº 031/2018 Contratante:** Prefeitura Municipal de Sinop/MT **Contratada:** Mega - Assessoria e Consultoria Ltda.,EPP, inscrita no CNPJ sob o nº 04.386.936/0001-53 **Objeto:** prorrogação do prazo de vigência ao contrato nº 031/2018, que tem como objeto a "Contratação de pessoa jurídica especializada na prestação de serviços de assessoria e consultoria no acompanhamento de processos para a obtenção de convênios com os órgãos do Governo Federal, bem como o apoio operacional e logístico em Brasília, atendendo à solicitação da Secretaria Municipal de Planejamento, Finanças e Orçamento". **Prazo de Vigência:** por mais 12 (doze) meses com início em 21/06/2021 e término em 20/06/2022. **Data da Assinatura:** 16/06/2021 **Valor Global:** R\$ 78.000,00 (setenta e oito mil reais) **Responsável Jurídico:** Aguinaldo Wagner Zanatto OAB 7.284-B **Signatários:** Maria Aparecida Ribeiro Alves pela contratada e Roberto Dornier pela contratante.

**5º TERMO ADITIVO AO CONTRATO Nº 050/2019 Contratante:** Prefeitura Municipal de Sinop/MT **Contratada:** Erjja Serviços Terceirizados e Logística Ltda., inscrita no CNPJ sob o nº 19.715741/0001-87 **Objeto:** acréscimo de quantitativo e valor ao contrato nº 050/2019, que tem como objeto a "Contratação empresa especializada na prestação de serviços contínuos terceirizados de apoio operacional e auxiliar de limpeza para atender as necessidades das Secretarias Municipais". **Data da Assinatura:** 02/06/2021 **Valor Global:** R\$ 5.272.988,57 (cinco milhões duzentos e setenta e dois mil, novecentos e oitenta e oito reais e cinquenta e sete centavos) **Responsável Jurídico:** Aguinaldo Wagner Zanatto OAB 7.284- B **Signatários:** Jonathan Correa pela contratada e Roberto Dornier pela contratante.

**8º TERMO ADITIVO AO CONTRATO Nº 024/2013 Contratante:** Prefeitura Municipal de Sinop/MT **Contratada:** Walmir Francisco Cesco, inscrito no CPF sob o nº 277.409.511-53 **Objeto:** prorrogação do prazo de vigência e reajuste de valor ao contrato nº 024/2013, que tem como objeto a "Locação de um imóvel residencial em alvenaria, situado a rua das Andirobas nº 641, JD. Maringá, Sinop-MT, destinado a instalação da residência do Comandante do Tiro de Guerra responsável por formar Reservistas para o Exército Brasileiro no Município de Sinop". **Prazo de Vigência:** por mais 12 (doze) meses com início em 21/06/2021 e término em 20/06/2022. **Data da Assinatura:** 21/06/2021 **Valor Global:** R\$ 20.803,20 (vinte mil e oitocentos e três reais e vinte centavos) **Responsável Jurídico:** Aguinaldo Wagner Zanatto OAB 7.284- B **Signatários:** Francisco Cesco pela contratada e Roberto Dornier pela contratante.

**2º TERMO ADITIVO AO CONTRATO Nº 019/2017 Contratante:** Prefeitura Municipal de Sinop/MT **Contratada:** Oswaldo de Paula, inscrito no CPF sob o nº 023.452.699-87 **Objeto:** prorrogação do prazo de vigência e reajuste de valor ao contrato nº 019/2017, que tem como objeto a "Locação de imóvel situado no endereço: Av. das Embaúbas nº 1.459 (Lote 06 QD 54), Setor Comercial, no Município de Sinop/MT, objeto da matrícula nº 4.830, Cartório de 2º Ofício de Registro de Imóveis da Comarca de Sinop/MT, para abrigar as instalações do - PRODEURBS - núcleo de Projetos de Desenvolvimento Urbano". **Prazo de Vigência:** por mais 12 (doze) meses com início em 22/06/2021 e término em 21/06/2022. **Data da Assinatura:** 17/06/2021 **Valor Global:** R\$60.890,28 (sessenta mil, oitocentos e noventa reais e vinte e oito centavos). **Responsável Jurídico:** Aguinaldo Wagner Zanatto OAB 7.284- B **Signatários:** Oswaldo Paula pela contratada e Roberto Dornier pela contratante.

**PREFEITURA MUNICIPAL DE SINOP**

O Município de Sinop, inscrito no CNPJ: **15.024.003/0001-32**, torna público que requereu perante a Secretaria de Estado do Meio Ambiente de Mato Grosso, SEMA/MT, a Licença de Operação Provisória para uma Área de Triagem e Transbordo de Resíduos Volumosos localizado na Chácara 22, Bairro de Chácaras Sinop, Zona de Expansão Urbana do município de Sinop - MT.

**RC PUBLICAÇÕES 66 9 9984-4633.**

**PREFEITURA MUNICIPAL DE VALE DE SÃO DOMINGOS**

A prefeitura Municipal de Vale de São Domingos - MT, com sede na Avenida Tancredo Neves, nº 88, Centro. Torna público para conhecimento dos interessados o **resultado** das seguintes licitações nos termos da Lei 8666/93 e alterações posteriores: MODALIDADE: Tomada de Preço 02/2021, com PRESTAÇÃO DE SERVIÇO DE PAVIMENTAÇÃO ASFÁLTICA, DRENAGEM SUPERFICIAL, MEIO FIO E SARJETA, SINALIZAÇÃO VERTICAL E HORIZONTAL E PASSEIO PÚBLICO NA AVENIDA SEBASTIÃO APARECIDO G. DA SILVA E RUA GERALDO MARTINS RAMOS, NO DISTRITO DE ADRIANOPOLIS, NESTE MUNICÍPIO DE VALE DE SÃO DOMINGOS-MT, CONFORME PROJETO ELABORADO PELO ENGENHEIRO, CONVENIO SICONV DE REPASSE Nº 883953/2019 FIRMADO COM O MINISTÉRIO DA DEFESA E O MUNICÍPIO DE VALE DE SÃO DOMINGOS/MT. Teve como "VENCEDOR", a empresa PAV FORT LTDA-EPP, inscrito no CNPJ: 40.016.630/0001-79, vencedor no valor global de R\$ 356.338,30. Vale de São Domingos - MT, 06 de Julho de 2021. EDINALDO FERREIRA DE SANTANA Presidente da CPL.

**PREFEITURA MUNICIPAL DE VILA RICA**

**PREFEITURA MUNICIPAL DE VILA RICA / MT  
RESULTADO**

**PROCESSO DE LICITAÇÃO Nº 089/2021  
PREGÃO ELETRÔNICO Nº 030/2021  
Nº DE LICITAÇÃO NO BB: 874271**

A Pregoeira Oficial, Srª Cristina Magalhães Castro designada pela Portaria nº. 012/2015, leva ao conhecimento dos interessados o Resultado do Processo Licitatório nº 089/2021 na modalidade Pregão Eletrônico nº 030/2021 para Registro de Preço para futura aquisição de medicamentos e materiais de consumo, de maneira a suprir as necessidades da população do Sistema Único de Saúde (SUS), atendimentos na Farmácia Básica Central, ESF'S, Pronto Atendimento/Hospital Municipal e Síndrome Grial, relacionado aos medicamentos e correlatos prescritos a este público.

EMPRESAS DECLARADAS VENCEDORAS VALOR TOTAL (R\$)  
 CENTERMEDI COMÉRCIO DE PRODUTOS HOSPITALARES LTDA  
 (03.652.030/0001-70) R\$ 27.140,00 (Vinte e sete mil, cento e  
 quarenta reais).  
 CIENTIFICA MÉDICA HOSPITALAR LTDA (07.847.837/0001-10) R \$  
 7.912,40 (Sete mil, novecentos e doze reais e quarenta centavos)  
 DISTRIBUIDORA BRASIL COML DE PRODUTOS MEDICOS HOSPITALARES  
 LTDA - EPP (07.640.617/0001-10) R\$ 14.600,00 (Quatorze mil e  
 seiscentos reais).  
 F&F DISTRIBUIDORA DE MEDICAMENTOS (28.093.678/0001-85)  
 R\$ 1.846,00 (Um mil oitocentos e quarenta e seis reais).  
 GOLDEN PLUS -  
 COMÉRCIO DE MEDICAMENTOS E PRODUTOS HOSPITALARES LTDA  
 - EPP (17.472.278/0001-64) R\$ 106.100,00 (Cento e seis mil e cem reais)  
 HIGIA FABRICACAO DE ACESSORIOS PARA SEGURANCA LTDA  
 (37.585.703/0001-39) R\$ 19.000,00 (Dezenove mil  
 reais).  
 HOSPFAR INDUSTRIA E COMERCIO DE PRODUTOS  
 HOSPITALARES S.A (26.921.908/0002-02) R\$ 2.300,00 (Dois mil  
 e trezentos reais)  
 HOSPSHOP PRODUTOS HOSPITALARES EIRELI - ME  
 (07.094.705/0001-64) R\$ 102.342,00 (Cento e dois mil, trezentos  
 e quarenta e dois reais).  
 IDEXX BRASIL PARTICIPAÇÕES LTDA  
 (00.377.455/0001-20) R\$ 12.108,00 (Doze mil, cento e oito reais).  
 INOVAMED COMÉRCIO DE MEDICAMENTOS LTDA (12.889.035/0001-  
 02) R\$ 3.650,00 (Três mil, seiscentos e cinquenta reais).  
 JM DE PAULA PRODUTOS FARMACEUTICOS LTDA ME  
 (31.600.475/0001-42) R\$ 142.137,50 (Cento e quarenta e dois mil,  
 cento e trinta e sete reais e cinquenta centavos).  
 MED VITTA COMÉRCIO  
 DE PRODUTOS HOSPITALARES LTDA (28.418.133/0001-00) R \$  
 93.891,68 (Noventa e três mil, oitocentos e noventa e seis e sessenta  
 e oito centavos).  
 PROMEFARMA REPRESENTAÇÕES COMERCIAIS LTDA  
 (81.706.251/0001-98) R\$ 46.900,00 (Quarenta e seis mil e  
 novecentos reais).  
 SALVI, LOPES & CIA. LTDA (82.478.140/0001-34)  
 R\$ 14.758,00 (Quatorze mil setecentos e cinquenta e oito).  
 VIVA CARE  
 MATERIAL MEDICO HOSPITALAR LTDA (24.562.614/0001-25)  
 R\$ 400,00 (Quatrocentos reais)  
 OS LOTES: 14 (RANITIDINA); 15  
 9RANITIDINA CONCENTRAÇÃO); 21 (ATRACURIO); 32 (DOPAMINA); 44  
 (METILERGOMETRINA, MALEATO-CONCENTRAÇÃO); 59 (VITELINATO  
 DE PRATA); 69 (DRENO PENROSE); 71 (DRENO PENROSE SEM GAZE 3);  
 103 (FILME DVE 20 X 25); 104 (FILME DVE 25 X 30); 105 (FILME DVE 28 X  
 35); 106 (FILME DVE 35 X 43); foram desertos porque não houve empresas  
 interessadas nesses lotes.  
 OS LOTES: 01 (ÁCIDO ACETILSALICÍLICO);  
 04 (DEXAMETASONA); 07 (HALOPERIDOL); 09 (ISOFLAVONA);  
 13 (BROMETAZINA); 16 (SULFADIAZINA); 24 (GETOPROFENO  
 200MG); 25 (CIMETIDINA); 26 (CLINDAMICINA, FOSFATO); 29  
 (CLORANFENICOL); 31 (DESLANOSIDEO); 34 (ENOXOPARINA); 38  
 (HIDRALAZINA); 41 (ISOXSUPRINA); 42 (ISOXSUPRINA, CLORIDRATO);

43 (METILERGOMETRINA, MALEATO); 46 (MIDAZOLAN); 47  
 (MISOPROSTOL); 48 (NIFEDIPINO); 58 (VALSARTANA); 64 (COLAR  
 CERVICAL ADULTO); 67 (COLAR CERVICAL INFANTIL ESPUMA);  
 72 (EQUIPO BURETA MICROGOTAS); 74 (FIO CATGUT CROMADO  
 AGULHADO Nº 0); 77 (FIO CATGUT SIMPLES AGULHADO Nº 2.0); 80  
 (FIO PRA SUTURA ACIDO POLIGLICOLICO N.1-0); 92 (SERINGA DESC  
 1 ML C/AG 0,45 X 13); foram fracassados porque o valor dos lotes ficaram  
 acima do valor estimado no edital. Vila Rica - MT, 06 de julho de 2021.  
 CRISTINA MAGALHÃES CASTRO Pregoeira Oficial Portaria nº 012/2015

**PREFEITURA MUNICIPAL DE VILA RICA / MT**  
 EXTRATO DA ATA DE REGISTRO DE PREÇO Nº 037/2021  
 PROCESSO LICITATÓRIO Nº 089/2021  
 PREGÃO ELETRÔNICO Nº 030/2021

DO OBJETO: Registro de Preço para futura e eventual aquisição de  
 medicamentos e materiais de consumo, de maneira a suprir as necessidades  
 da população do Sistema Único de Saúde (SUS), atendimentos na Farmácia  
 Básica Central, ESF'S, Pronto Atendimento/Hospital Municipal e Síndrome  
 Grial, relacionado aos medicamentos e correlatos prescritos a este  
 público. DO PAGAMENTO: O pagamento será efetuado à CONTRATADA  
 em até 10 (Dez) dias úteis, contados do recebimento dos itens bem como,  
 da nota fiscal devidamente atestada pelo fiscal devidamente designado  
 para esse fim. DATA: Vila Rica/MT, 06 de Julho de 2021. ASSINANTES /  
 VALOR: ABMAEL BORGES DA SILVEIRA - Prefeitura Municipal de Vila Rica -  
 Contratante. CENTERMEDI COMÉRCIO DE PRODUTOS HOSPITALARES  
 LTDA (03.652.030/0001-70)- Contratada. CIENTIFICA MÉDICA  
 HOSPITALAR LTDA (07.847.837/0001-10)- Contratada. DISTRIBUIDORA  
 BRASIL COML DE PRODUTOS MEDICOS HOSPITALARES LTDA  
 - EPP (07.640.617/0001-10) - Contratada. F&F DISTRIBUIDORA DE  
 MEDICAMENTOS (28.093.678/0001-85)- Contratada. GOLDEN PLUS -  
 COMÉRCIO DE MEDICAMENTOS E PRODUTOS HOSPITALARES LTDA  
 - EPP (17.472.278/0001-64)- Contratada.  
 HIGIA FABRICACAO DE ACESSORIOS PARA SEGURANCA LTDA  
 (37.585.703/0001-39)- Contratada. HOSPFAR INDUSTRIA E COMERCIO  
 DE PRODUTOS HOSPITALARES S.A (26.921.908/0002-02)- Contratada.  
 HOSPSHOP PRODUTOS HOSPITALARES EIRELI - ME (07.094.705/0001-  
 64)- Contratada. IDEXX BRASIL PARTICIPAÇÕES LTDA (00.377.455/0001-  
 20)- Contratada. INOVAMED COMÉRCIO DE MEDICAMENTOS  
 LTDA (12.889.035/0001-02)- Contratada. JM DE PAULA PRODUTOS  
 FARMACEUTICOS LTDA ME (31.600.475/0001-42)- Contratada.  
 MED VITTA COMÉRCIO DE PRODUTOS HOSPITALARES LTDA  
 (28.418.133/0001-00)- Contratada. PROMEFARMA REPRESENTAÇÕES  
 COMERCIAIS LTDA (81.706.251/0001-98)- Contratada. SALVI, LOPES  
 & CIA. LTDA (82.478.140/0001-34)- Contratada. VIVA CARE MATERIAL  
 MEDICO HOSPITALAR LTDA (24.562.614/0001-25)- Contratada.

# PODER LEGISLATIVO MUNICIPAL

## CÂMARA MUNICIPAL DE NOVA UBIRATÁ

### CÂMARA MUNICIPAL DE NOVA UBIRATÁ EXTRATOS DE CONTRATOS

(Fundamento Legal Geral Lei 8.666/93 e alterações)

CONTRATO Nº 006/2021 - DATA: 05/07/2021 - OBJETO: PRESTAÇÃO DE SERVIÇOS TÉCNICO ESPECIALIZADO DE MANUTENÇÃO E REPAROS EM EQUIPAMENTOS E REDE DE INFORMÁTICA E RECARGA DE CARTUCHOS DE TONNER - CONTRATADO: VANDERLEIA BESSA MICHELOTTO ME - CNPJ SOB O Nº 32.067.675/0001-44 - VALOR DO CONTRATO: R\$ 10.140,00 - VIGÊNCIA: 31/12/2021 - ORIGEM: DISPENSA 005/2021.

### EXTRATO DE DISPENSA DE LICITAÇÃO 005/2021

OBJETO: PRESTAÇÃO DE SERVIÇOS TÉCNICO ESPECIALIZADO DE MANUTENÇÃO E REPAROS EM EQUIPAMENTOS E REDE DE INFORMÁTICA E RECARGA DE CARTUCHOS DE TONNER. VALOR GLOBAL: R\$ 10.140,00 FUNDAMENTO LEGAL: ART. 24, II, DA LEI FEDERAL Nº 8.666/93 CONTRATANTE: CÂMARA MUNICIPAL DE NOVA UBIRATÁ MT CONTRATADO: RAZÃO SOCIAL: VANDERLEIA BESSA MICHELOTTO ME - CNPJ: 32.067.675/0001-44 NOVA UBIRATÁ - MT, 05 DE JULHO DE 2021.

**RC PUBLICAÇÕES 66 9 9984-4633.**

## DÚVIDA SOBRE O COVID-19?

Central de atendimento Covid-19

LIGUE PARA:

**0800-647-1223**

Todos os dias, das 7h às 19h.

Serviço de informação SES-Covid-19

**MT UNIDO**  
 para  
 superar



## TERCEIROS

**AGROPECUÁRIA SERRA AZUL S/A - CNPJ Nº. 88.134.044/0001-55 - NIRE Nº. 51300003490 - CONVOCAÇÃO** - Convocamos os Senhores Acionistas para se reunirem em **Assembleia Geral Ordinária**, à realizar-se às 16:30 horas, do dia 30 de julho de 2021, na sede social da empresa, localizada na Rua Pimenta Bueno, 460, Bairro Dom Aquino, Cuiabá-MT, a fim de deliberarem sobre a seguinte ordem do dia: **ORDEM DO DIA** 1) Tomar as contas dos administradores, examinar, discutir e votar o Balanço Patrimonial e demais demonstrações financeiras, correspondentes ao exercício social findo em 31.12.2020; 2) Deliberar sobre a destinação do resultado do exercício findo em 31.12.2020; 3) Deliberar sobre a eleição do Conselho de Administração e fixar os respectivos honorários; e 4) Deliberar sobre outros assuntos de competência privativa da Assembleia Geral Ordinária. Cuiabá-MT, 30 de junho de 2021. **ERONI MÁRIO KLEIN**, Presidente do Conselho de Administração.

**EDITAL DE CONVOCAÇÃO**

A Presidente da AMA- Associação de Amigos do Autista do estado de Mato Grosso, convoca a todos os associados para Assembleia Geral Ordinária, Assunto: Eleição e Posse da Diretoria e Conselho Fiscal- biênio 2021 - 2025.

A Assembleia se realizará dia 01 de agosto de 2021, em primeira convocação às 15h00, com a maioria dos associados e em segunda convocação às 15h30, com qualquer número de associados, cito a Rua trinta e cinco 559, bairro santa Cruz II,

Cuiabá, 05 de julho de 2021.

Kelly Cristina do Nascimento Viegas  
Presidente da AMA -MT

**Mantiqueira ALIMENTOS LTDA, inscrita no CNPJ Nº 04.747.794/0003-74**, torna público que requereu a SEMA/MT, Outorga de Agua Superficial Localizada Coordenada Lat. 15°26' 24.51" S e Long. 54°14' 16.70" de Propriedade da empresa Mantiqueira Alimentos S.A. zona rural de Primavera do Leste-MT

**TAPECARIA CELESTE LTDA**, CNPJ: 37.484.599/0001-96, situada na AVENIDA DOS JACARANDÁS, Nº 968, no Bairro SETOR INDUSTRIAL SUL, no município de Sinop/MT, torna público que requereu à Secretaria Municipal de Meio Ambiente e Desenvolvimento Sustentável de Sinop/MT a **LICENÇA PRÉVIA, LICENÇA DE INSTALAÇÃO e LICENÇA OPERAÇÃO** para a atividade de **FABRICAÇÃO DE MÓVEIS DE OUTROS MATERIAIS, EXCETO MADEIRA E METAL**. Não foi determinado EIA/RIMA. RESPONSÁVEL TÉCNICA ENGENHEIRA FLORESTAL ANA CAROLINE PAULI BIASI SKREPKA, CONTATO: (66) 99643-9603-SINOP/MT

**BUNGE ALIMENTOS S/A**, CNPJ nº 84.046.101/0303-43, torna público que requereu Junto a Secretaria de Agricultura e Meio Ambiente SAMA - Prefeitura Municipal de Nova Mutum - MT, a **Renovação de L.O** (Licença de Operação) para atividade de Secagem e Armazenagem de Grãos da Filial Nova Mutum, localizada no Município de Nova Mutum - MT.

**AGROCAT DISTRIBUIDORA DE INSUMOS AGRICOLAS LTDA**  
**CNPJ 07.375630/0018-38**

**NIRE Nº 51.9.0052942-5, EM 15/06/2021**

**DECLARAÇÕES DA EMPRESA COM MEMORIAL DESCRITIVO**

**AGROCAT ARMAZENS GERAIS**, pessoa jurídica de direito privado, inscrita no CNPJ/MF sob nº 07.375.630/0018-38, estabelecida na Rodovia MT 170, KM 83, S/N, Zona Rural, na cidade de Brasnorte-MT, CEP 78.350-000, NIRE sob nº 5190052942-5 em 15/06/2021, com capital destacado de R\$ 1.000,00 (um mil reais), do capital social de **R\$ 23.579.300,00** (vinte e três milhões, quinhentos e setenta e nove mil e trezentos reais) divididos em 23.579.300 (vinte e três milhões, quinhentos e setenta e nove mil e trezentas) quotas no valor nominal de R\$ 1,00 (um real) cada uma, vem através deste fazer as declarações de **sua filial armazenadora**.

1. Natureza do estabelecimento: Armazéns gerais
2. Responsável pelo Memorial: Sérgio Henrique Lourenço - Engenheiro Civil e de Segurança no Trabalho - CREA 2604088479.
3. Área do terreno - 280.000,00 m².
4. Área total construída - 2.020,52 m².
5. Paredes: Revestimento de argamassa mista de cimento, cal e areia. O fechamento final das paredes e dois eixos em telha galvalume 0,43m.
6. Pé direito: 6,00 metros
7. Coberturas: Telha galvalume, com estrutura metálica e terças metálicas.
8. Forro: Laje pré-moldada.
9. Pintura em geral: Selagem de selador com duas demãos em todas as paredes internas e externas. Duas aplicações de tinta acrílica nas paredes e no forro de gesso. Verniz incolor nas portas de madeira e esmalte sintético sobre a estrutura metálica de sustentação da cobertura.

10. No que tange a Prevenção e Combate a Incêndio e Pânico, contempla as seguintes instalações:

- a) Hidrantes
- b) Extintores
- c) Iluminação de Emergência
- d) Sistema de Proteção a Descargas Atmosféricas
- e) Sinalização
- f) Controle de Materiais
- g) Acesso a Viatura de Corpo de Bombeiros
- h) Alarme de Incêndio

11. Área de Armazenagem:

11.1) 2 silos de armazenadores de grãos com capacidade de armazenamento de 50.000 sacas, sendo considerada uma compactação de 6% sua capacidade passa a ser de 53.000 sacas.

11.2) Um silo de expedição (pulmão) com capacidade de 13.000 sacas, sendo considerada uma compactação de 6% sua capacidade passa a ser de 13.750 sacas.

11.3) Balança expedição rodoviária de superfície de 100ton e com dimensões de 3,0m x 30m, instalada sobre base de concreto armado e estrutura metálica, tulia (silo de expedição) de material metálico.

12. Conclusão: A edificação em questão encontra-se em boas condições técnicas, e em condições mínimas de habitabilidade, higiene e segurança, para seu aproveitamento, estando apta a realização de suas atividades de forma satisfatória.

**Natureza e discriminação das mercadorias**

Serão recebidas em depósito mercadorias nacionais e estrangeiras, já nacionalizadas, tendo como objetivo o exercício da guarda e conservação de produtos agropecuários, seus derivados, subprodutos e resíduos de valor econômico, próprios ou de terceiros.

**Operações e Serviços a que se propõe:**

- a) Armazenamento de produtos agrícolas
- b) Armazenamento de mercadorias
- c) Emissão de conhecimento de depósito e warrant's.

Brasnorte-MT, 17 de junho de 2021.

Salazar Jonas Marquetti	Kleber Jose Marim Silva	Lucas Stefano de Biaggi
Assinado digitalmente	Assinado digitalmente	Assinado digitalmente

**AGROCAT DISTRIBUIDORA DE INSUMOS AGRICOLAS LTDA**

**CNPJ 07.375630/0018-38**

**NIRE Nº 51.9.0052942-5, EM 15/06/2021**

**REGULAMENTO INTERNO ARMAZEM GERAL**

**Agrocat Distribuidora de Insumos Agrícolas Ltda**, pessoa jurídica de direito privado, inscrita no CNPJ sob nº 07.375.630/0018-38, com sede na Rodovia MT 170, KM 83, S/N, Zona Rural, na cidade de Brasnorte-MT, CEP 78.350-000, NIRE sob nº 5190052942-5, estabelece o seu Regulamento Interno nos seguintes termos:

**CAPÍTULO I - RECEBIMENTO E ENTREGA DE MERCADORIAS**

**Artigo 1º - Agrocat Distribuidora de Insumos Agrícolas Ltda**, pessoa jurídica de direito privado, inscrita no CNPJ sob nº 07.375.630/0018-38, com sede na Rodovia MT 170, KM 83, S/N, Zona Rural, na cidade de Brasnorte-MT, CEP 78.350-000, NIRE sob nº 5190052942-5, e em todos os seus estabelecimentos, Matriz ou Filiais, desde que seja requerida sua utilização ao Presidente da respectiva Junta Comercial, por meio de seus sócios devidamente qualificados **Salazar Jonas Marquetti**, brasileiro, casado em regime de comunhão parcial de bens, empresário, residente e domiciliado na Rua 35, nº 2.167-S, Parque Universitário, no município de Tangará da Serra - MT, CEP 78.300-000, portador da carteira de identidade civil RG 3.711.129-5 SSP/PR e do CPF/MF 589.538.179-00, natural de São José do Ouro (RS), nascido aos 13/10/1966, **Lucas Stefano de Biaggi**, brasileiro, casado em regime de comunhão parcial de bens, engenheiro agrônomo, residente e domiciliado na Rua José Corsino, nº 1218-W, Jardim do Lago, nesta cidade de Tangará da Serra - MT, CEP 78.300-000, portador da carteira de identidade civil RG 6.537.537-0 SSP/PR e do CPF/MF 018.550.229-66, natural de Bandeirantes (PR), nascido aos 13/08/1977, e **Kleber Jose Marim Silva**, brasileiro, casado em regime de comunhão parcial de bens, empresário, residente e domiciliado na Rua José Raimundo Pereira Lima, nº 5.104, Jardim Eldorado, no município de Vilhena-RO, CEP 76.987-054, portador da carteira de identidade civil RG 23.650.041-7 SSP-SP, expedida em 10/03/2008 e do CPF/MF 164.476.418-03, natural de Presidente Venceslau-SP, nascido em 15/05/1973, receberá em depósito

para guarda e conservação, mercadorias nacionais e estrangeiras, já nacionalizadas, bem como produtos agropecuários, seus derivados, subprodutos e resíduos de valor econômico, próprios ou de terceiros, emitindo simples RECIBOS DE DEPÓSITOS ou títulos especiais que as representem de acordo com o Decreto nº. 1.102 de 21 de novembro de 1903.

Parágrafo único: Após a assinatura do termo de responsabilidade da unidade armazenadora, a sociedade obterá nos órgãos específicos as necessárias autorizações para a armazenagem de cada produtos.

**Artigo 2º** - Para atender aos interessados, o **escritório do Armazém** da Agrocat Distribuidora de Insumos Agrícolas Ltda, estará aberto de segunda a sexta-feira, das 07:15 (sete e quinze) as 11:30 (onze e trinta) e das 13:30 (treze e trinta) as 17:30 (dezesete e trinta) horas.

**Artigo 3º** - O seu armazém poderá, quando oportuno, abrir todos os dias durante 24 (vinte e quatro) horas.

**Artigo 4º** - Pretendente a qualquer depósito deverá apresentar proposta assinada na sociedade, de acordo com o modelo que lhe será fornecido pela depositante, declarando o nome do depositário, residência, quantidade e natureza das mercadorias, a ordem de quem as mesmas ficam depositadas, marca, peso, estado dos envoltórios, prazo do depósito e os serviços que desejar que sejam feitos pela sociedade.

Parágrafo Único - Sendo aceito o pedido, o funcionário da sociedade visará à proposta, servindo a mesma para guia de entrada e conferência da mercadoria no armazém.

**Artigo 5º** - Após a entrada e conferência da mercadoria, o fiel do Armazém passará recibo na mesma proposta, pela qual será emitido o recibo de depósito simples, ou conhecimento de depósito Warrant, documento este assinado pelo fiel do armazém e pelo gerente da sociedade.

**Artigo 6º** - As mercadorias serão depositadas em lotes, constantes dos recibos de depósito, ou títulos emitidos com os números ou marcas e respectivas quantidade.

**Artigo 7º** - O fiel depositário do armazém tem o direito quando for o caso de exigir a abertura dos invólucros para verificar a exatidão das declarações sobre o conteúdo dos mesmos, essa verificação porém, será feita na presença do interessado ou de quem legitimamente o represente, designando-se para essa providência local e hora.

Parágrafo Único - Se o interessado não comparecer, o fiel depositário do Armazém fará a vistoria na presença de 2 (duas) testemunhas e a sociedade lavrará termo em livro especial.

**Artigo 8º** - No caso de ser verificado falsidade nas declarações do depositante, a sociedade promoverá as diligências indispensáveis para tornar efetiva a responsabilidade dos donos da mercadoria.

**Artigo 9º** - Toda e qualquer mercadoria quando depositada contra o conhecimento de depósito e warrant será sempre pesada ou medida; no caso de simples recibo de depósito, se o depositante o exigir.

**Artigo 10º** - A medida que for sendo retirada a mercadoria depositada com simples recibo de depósito, será no verso do mesmo dada a respectiva baixa, devolvendo em seguida o recibo ao depositante, que por sua vez o restituirá a sociedade, quando esteja devidamente liquidado.

**Artigo 11º** - Só poderá ser facultada as retiradas das mercadorias depositadas, contra a entrega dos títulos ou recibos correspondentes e depois de pagas as despesas a que estiverem sujeitas.

**Artigo 12º** - Se o depositante houver transferido a outrem, por qualquer título a mercadoria em depósito, ou parte dela, poderá requisitar por escrito, a substituição do recibo, com as devidas modificações.

#### CAPÍTULO II - DO PRAZO DE DEPÓSITO, PAGAMENTO DE TAXAS E RETENÇÃO DAS MERCADORIAS.

**Artigo 13º** - O prazo para cobrança de depósito inicial é de 15 (quinze) dias, ainda que a mercadoria seja retirada antes de terminado o mês, as armazenagens serão calculadas de acordo com as tarifas da sociedade.

**Artigo 14º** - As armazenagens e demais despesas, a que estiverem sujeitas as mercadorias serão cobradas normalmente, de acordo com as condições da tarifa oficial.

Parágrafo Único - No caso de atraso o depositante pagará além dos preços das tarifas, mais os juros de 12% ao ano sobre os pagamentos em atraso.

**Artigo 15º** - De conformidade com o Decreto nº. 1.102 de 21 de novembro de 1903 em seu artigo 14, "A sociedade assiste o direito de retenção da mercadoria depositada, para garantia do pagamento dos armazéns, das despesas com a conservação, benefícios ou quaisquer serviços prestados a pedido do depositante e ainda dos adiantamentos para fretes, seguros, comissões, juros, etc."

**Artigo 16º** - Vencido o prazo de depósito, sem que a mercadoria tenha sido retirada e caso não tenha sido proposto e aceite novo prazo, reputar-se-á a mercadoria abandonada e a sociedade expedirá aviso ao depositante para que este providencie, no prazo máximo de 8 (oito) dias, a sua retirada, prazo este que será contado da data que houver sido feito o aviso.

Parágrafo Único - Findo este prazo, e não tendo o depositante tomado qualquer providência, será a mercadoria vendida em leilão, anunciado com antecedência mínima de três dias nos termos e com as formalidades da Lei.

**Artigo 17º** - O produto da venda, deduzido os créditos preferenciais se

não for procurado por quem de direito dentro do prazo de oito dias, será depositado judicialmente por conta de quem pertencer.

**Artigo 18º** - Caso a mercadoria não tenha sido retirada depois de vencido o prazo, por motivo de extravio dos respectivos recibos, conhecimentos de depósitos de warrant e, de não estarem ainda terminadas as formalidades legais para justificação do extravio, a sociedade poderá prorrogar o prazo do depósito a pedido do interessado desde que sejam pagas as despesas a quem a mercadoria estiver sujeita a liquidação do warrant se houver.

Parágrafo Único - Se os interessados preferirem a venda imediata em leilão, ou não providenciarem depois de avisado pela sociedade, esta fará a venda informando o juízo por onde correr o processo de justificação, do produto líquido que ficará a ordem do mesmo juízo.

#### CAPÍTULO III - DA RESPONSABILIDADE DA SOCIEDADE

**Artigo 19º** - Além das responsabilidades especialmente estabelecidas em lei a sociedade responde:

a) Pela guarda, conservação, pronta e fiel entrega das mercadorias que tiver recebido em depósito; pelos seguros das mesmas.

b) Pela culpa, fraude ou dolo de seus empregados e prepostos e pelos furtos acontecidos em mercadorias sob sua guarda.

Parágrafo Único - A indenização devida pela sociedade nos casos previstos nas alíneas "a" e "b" não poderá exceder ao preço da mercadoria em bom estado no lugar e no dia que deveria ser entregue.

**Artigo 20º** - Cessa a responsabilidade da sociedade:

a) Nos casos de avaria, vícios, quebra de peso, derrame ou extravasamento;

b) Alteração de qualidade provocada pela natureza da mercadoria ou do acondicionamento defeituoso;

c) Pela insolvabilidade da companhia seguradora das mercadorias;

d) Por causas inevitáveis ou de previsão impossível;

e) Em casos fortuitos e/ou de força maior;

Parágrafo Único - São consideradas causas inevitáveis ou de previsão impossível: incêndio, inundação, terremoto, guerra civil ou externa, alteração da ordem pública, greves ou outras causas naturais que afetem as mercadorias ou os serviços do armazém.

**Artigo 21º** - A sociedade não se encarregará da venda de mercadorias por conta própria, nem fará por sua conta alheia qualquer negociação sobre títulos e recibos de depósitos que emitir.

Parágrafo Único - A sociedade poderá entregar a um corretor oficial a venda de qualquer mercadoria depositada em seu armazém por ordem expressa do depositante, quando esse não faça diretamente a terceiros.

**Artigo 22º** - A sociedade não estabelecerá qualquer preferência entre os depositantes a respeito de qualquer serviço e poderá fazer abatimento nos preços afixados em suas tarifas se for conveniente para a empresa.

**Artigo 23º** - A sociedade reserva-se o direito de recusar o depósito de mercadorias nos seguintes casos: a) Quando a mercadoria que se desejar armazenar não for tolerada por este regulamento;

b) Quando as mercadorias danificarem as que já estiverem em depósito ou se forem de fácil deterioração;

c) Quando não estiverem bem acondicionadas;

d) Quando pela natureza da mercadoria, o armazém não esteja aparelhado para recebê-la.

#### CAPÍTULO IV - DOS CONHECIMENTOS DE DEPÓSITOS E WARRANTS

**Artigo 24º** - A sociedade emitirá quando requisitada pelo depositante da mercadoria, dois títulos unidos, mais separáveis, denominados: conhecimento de depósito e warrant.

Parágrafo Único - Tais documentos serão extraídos conforme se acha estabelecido no capítulo II, do Decreto 1.102 de 21 de novembro de 1903.

**Artigo 25º** - As mercadorias sobre as quais forem emitidos conhecimentos de depósitos e warrant, serão seguradas contra riscos de incêndio, em valor razoável designado pelo depositante.

**Artigo 26º** - Os conhecimentos de depósitos e warrant, podem ser transferidos, por endosso, unidos ou separados.

Parágrafo Primeiro - O endosso pode ser em branco, neste caso, confere ao portador do título os direitos de cessionário.

Parágrafo segundo - O endosso dos títulos unidos confere ao cessionário o direito de livre disposição da mercadoria depositada; o do warrant separado do conhecimento de depósito o direito do penhor sobre a mesma mercadoria, e o conhecimento de depósito a faculdade de dispor da mercadoria, salvo os direitos do credor portador do warrant.

**Artigo 27º** - O primeiro endosso do warrant, declarará a importância do crédito garantido pelo penhor da mercadoria à taxa de juros e a data do vencimento. Essas declarações serão transcritas no conhecimento de depósito e assinadas pelos endossatários do warrant.

**Artigo 28º** - O portador dos dois títulos tem direito de pedir a divisão da mercadoria em tantos lotes quantos lhe convenha e a entrega de conhecimento de depósitos e warrant correspondente a cada um dos lotes, sendo restituído e ficando anulados os títulos anteriormente emitidos. Essa divisão somente será facultada, se a mercadoria continuar a garantir os

créditos preferenciais.

Parágrafo Único - É permitido ao portador dos dois títulos pedir emissão de novos títulos a sua ordem ou de terceiros que indicar em substituição dos primitivos, que serão restituídos à sociedade e anulados.

**Artigo 29º** - Ao portador do conhecimento de depósito é permitido retirar a mercadoria antes do vencimento da dívida constante do warrant, consignando na sociedade o capital e juros até o vencimento e pagando os impostos fiscais, armazenagens, taxas e despesas.

Parágrafo Primeiro - A quantia consignada a sociedade passará o competente recibo e avisará por meio de carta registrada, o primeiro endossador do warrant.

Parágrafo segundo - A quantia exibida em consignação, será prontamente entregue ao credor, mediante a restituição do warrant, com a devida quitação.

Parágrafo Terceiro - Se o warrant não for apresentado à sociedade até oito dias depois do vencimento da dívida a quantia consignada será levada a depósito judicial por conta a quem pertencer.

Parágrafo Quarto - A perda, o furto, o extravio do warrant não prejudica o exercício do direito conferido por lei ao portador do conhecimento de depósito, procederá de acordo com o contido no artigo 34 deste regulamento.

**Artigo 30º** - O portador do warrant que no dia do vencimento não for pago e que não achar consignada na sociedade importância de seu crédito e juros, deverá interpor o respectivo protesto na forma da lei.

Parágrafo Primeiro - Dentro de dez dias, a contar da data do instrumento de protesto, o portador do warrant mandará vender em leilão ou por corretor de sua escolha, as mercadorias especificadas no título, independente de quaisquer formalidades judiciais, anunciando a venda com quatro dias de antecedência.

Parágrafo segundo - Igual direito de venda cabe ao endossador que pagar a dívida do warrant, sem que seja necessário constituir em mora os endossadores do conhecimento de depósito. Parágrafo Terceiro - A perda ou extravio do conhecimento de depósito, a falência, os meios previstos de suas declarações e a morte do devedor interrompem a venda anunciada.

Parágrafo Quarto - O devedor poderá evitar a venda até o momento de ser a mercadoria adjudicada, pagando imediatamente a dívida do warrant, os impostos fiscais, despesas e taxas devidas a sociedade e todas as outras a que a execução deu lugar, inclusive de protestos, comissões do corretor ou leiloeiro e juros de mora.

**Artigo 31º** - O portador do warrant que, em tempo útil não interpuser o protesto por falta de pagamento ou que, dentro de 10 dias contados da data do instrumento de protesto, não promover a venda da mercadoria, conservará tão somente ação contra o primeiro endossador do warrant e contra os endossadores do conhecimento de depósito.

**Artigo 32º** - Do produto líquido da venda, far-se-á dedução dos créditos preferenciais e do respectivo saldo será paga a importância do warrant ao seu portador, acrescida dos juros de mora a razão de 12% ao ano, contra recibo de quitação.

**Artigo 33º** - Se a importância do saldo for insuficiente para cobrir a totalidade do débito, far-se-á pagamento parcial, do que se fará menção no próprio warrant, continuando este em poder do portador, para agir pelo restante, contra os endossadores, solidariamente, observadas as disposições da Lei em vigor.

**Artigo 34º** - Na liquidação que a sociedade tenha que fazer com os depositantes ou portadores de títulos, serão respeitados os créditos preferenciais, na seguinte ordem:

- As fazendas Federal, Estadual e Municipal;
- O corretor ou leiloeiro, pelas comissões que tiverem direito e quaisquer despesas devidamente justificadas;
- A sociedade, pelas despesas e taxas que lhe forem devidas.

**Artigo 35º** - Em caso de extravio de qualquer título emitido pela sociedade será observado o disposto no artigo 27 e seus parágrafos do decreto 1.102 de 21 de novembro de 1903.

#### CAPÍTULO V - DO PESSOAL E SUAS OBRIGAÇÕES:

**Artigo 36º** - A administração da sociedade terá nos seus armazéns um fiel e os ajudantes necessários.

**Artigo 37º** - O fiel dos armazéns, fará inscrever o seu título de nomeação na Junta Comercial do estado o que for designado ou estabelecido no Armazém.

**Artigo 38º** - Aos empregados em geral será obrigatória a integral observância aos horários de serviço assim como substituição e serviços em hora fora do regimental, quando exigirem os interesses da sociedade, ou a boa ordem do seu serviço, a juízo do gerente ou de quem o represente.

**Artigo 39º** - Pelas faltas cometidas, todo e qualquer empregado da sociedade ficará sujeito as penas impostas pelo gerente ou por quem o represente.

**Artigo 40º** - Os casos omissos ao presente regulamento, serão resolvidos de acordo com as disposições do Decreto nº. 1.102 de 21 de novembro de 1903, e pela legislação em vigor na parte que lhe for aplicável.

**Artigo 41º** - Qualquer dúvida que seja suscitada entre a sociedade e os

depositantes, tanto no que respeita a interpretação de quaisquer deste regulamento como na aplicação das tabelas e tarifas, será dirimida pela Junta Comercial do Estado de Mato Grosso.

**Artigo 42º** - Quaisquer alterações que sejam julgadas indispensáveis ao presente Regulamento, as tarifas ou tabelas a ela anexo, serão feitas e só vigorarão depois de publicadas e averbadas na Junta Comercial do Estado de Mato Grosso e de preenchidas as formalidades da lei.

Brasnorste-MT, 17 de junho de 2021.

Salazar Jonas                      Kleber Jose Marim                      Lucas Stefano de  
Marquetti                              Silva                                      Biaggi  
Assinado digitalmente      Assinado digitalmente      Assinado digitalmente

**AGROCAT DISTRIBUIDORA DE INSUMOS AGRICOLAS LTDA**  
**CNPJ 07.375630/0018-38**  
**NIRE Nº 51.9.0052942-5, EM 15/06/2021**  
**TARIFA REMUNERATÓRIA DE SERVIÇOS CARGA GERAL**

**1. Armazenagem** (período de 15 dias ou fração):

Por pallet: R\$500,00 (Quinhentos Reais).

**2. Movimentação Mecânica (paletizada) - (devida uma só vez):**

Por pallet: R\$ 20,00 (vinte reais)

**3. Condições Gerais:**

- A empresa decidirá o critério de aplicação da "tarifa-base" e da tarifa de movimentação, de acordo com o tipo/embalagem da mercadoria;
- A taxa de movimentação será cobrada uma só vez, na entrada da mercadoria no primeiro prazo do lote;
- Os serviços serão faturados todo dia 30 de cada mês, para pagamento em 10 dias;
- As mercadorias depositadas são seguradas direta e exclusivamente pelo armazém geral, em seu nome;
- Para produtos perigosos a tarifa de armazenagem será cobrada em dobro.
- A tabela de tarifas acima, terá validade somente para as filiais, inscritas no Estado de Mato Grosso.

#### TARIFA DE PRODUTOS AGROPECUÁRIOS

**1. Recepção**

Para descarga, limpeza, secagem e embarque serão cobrados o percentual conforme as umidades relacionadas abaixo:

#### MILHO

Umidade		Prestação de Serviço
De:	Até:	
0%	14,0%	5%
14,1%	16,0%	5,5%
16,1%	18,0%	6,0%
18,1%	20,0%	6,5%
20,1%	22,0%	7,0%
22,1%	25,0%	8,0%
25,1%	Acima	10,0%

#### SOJA

Umidade		Prestação de Serviço
De:	Até:	
0%	14,0%	2,9%
14,1%	16,0%	3,2%
16,1%	18,0%	3,5%
18,1%	20,0%	3,8%
20,1%	22,0%	4,1%
22,1%	25,0%	4,5%
25,1%	Acima	5%

O percentual acima será descontado do peso líquido do produto no ato da recepção. O pagamento deverá ser efetuado ao término do volume total do produto.

**2. Armazenagem**

MILHO: R\$ 0,16 por saca armazenada, de forma quinzenal.

SOJA: R\$ 0,20 por saca armazenada, de forma quinzenal.

Podendo ser convertido em produto, conforme preço praticado na região.

**3. Quebra técnica**

Será descontado o percentual padrão de 0,15%/saca por quinzena do saldo do produto armazenado para ambos os produtos.

**4. Condições Gerais:**

- Os serviços serão faturados todo dia 30 de cada mês, para pagamento em 10 dias;
- As mercadorias depositadas são seguradas direta e exclusivamente pelo armazém geral, em seu nome;
- A tabela de tarifas acima, terá validade somente para as filiais, inscritas no Estado de Mato Grosso.

Brasnorte-MT, 17 de junho de 2021.

Salazar Jonas Marquetti Assinado digitalmente	Kleber Jose Marim Silva Assinado digitalmente	Lucas Stefano de Biaggi Assinado digitalmente
---	---	---

JCM PARTICIPAÇÕES EMPRESARIAIS LTDA, CNPJ nº 23.448.107/0001-00, torna público que requereu junto a Superintendência de Recursos Hídricos (SURH) da Secretaria de Estado do Meio Ambiente (SEMA), em conformidade com os Termos de Referência Padrão Nº 01/SURH/SEMA/MT e 12/SURH/SEMA/MT, a Outorga de Direito de Uso das Águas Subterrâneas para 01 Poço Tubular Profundo localizado na Av. São João, s/n, bairro Jardim Riva, Mercado Machado, no município de Primavera do Leste/MT.

**Edital de Convocação de Assembleia Geral de Fundação****Associação Modular Assessoria Técnica**

A **Associação Modular Assessoria Técnica**, com sede na Rua Guilherme Hans, número 28, bairro Jardim Tropical, Cuiabá-MT, representada por Priscila Wolff Sampaio, convoca através do presente edital, todos os interessados e interessadas para a Assembleia Geral Constitutiva da Associação a ser realizada no dia **24 de julho de 2021**, na Rua Ayrton Senna, número 14, bairro Getúlio Vargas II, Cuiabá-MT, iniciando-se os trabalhos às **13h00**, em primeira convocação, ou na falta de quórum necessário às **14h00** em segunda convocação, com qualquer número de presentes para deliberar sobre a seguinte ordem do dia:

- Aprovação do estatuto e constituição da Associação.
- Eleição e posse dos membros do Conselho Diretor e do Conselho Fiscal.

Aqueles que não puderem comparecer poderão se fazer representar por um procurador, com procuração respeitando os ditames legais.

Cuiabá, 06 de julho de 2021

Priscila Wolff Sampaio

Representante da Associação Modular

A **A R Moura - ME**, portadora do CNPJ: 10.284.752/0001-85, torna público que requereu à Secretaria de Estado de Meio Ambiente (SEMA/MT), a Licença por Adesão e Compromisso (LAC) para a atividade de Oficina Mecânica localizada no Município de Nova Olímpia - MT. Não foi determinado EIA/RIMA.

**Consultoria Responsável: Lorenzon Projetos Sustentáveis - Contato 65 9 9901 6008.**

**JAIR FERNANDO SCHAFFER - CPF: 374.462.070-00**, torna público que requereu a SEMA/MT, a Outorga de Água de poço tubular, 01 (UM) POÇO TUBULAR, localizado na Fazenda Guri I, Zona Rural, no município de Canarana/MT, nas Coordenadas Geográficas: 13° 33' 19"S / 52° 32' 08"W.

Kbras Secagem de Madeira LTDA, CNPJ 01.365.693/0001-89 com sede no km 01 da MT 170 em Juruena- MT Torna Público que requereu junto a Sema-MT a renovação de LO, LI, LP, não foi determinado o estudo de E.A RIMA

**Mantiqueira ALIMENTOS LTDA, inscrito no CNPJ Nº 04.747.794/0003-74**, torna público que requereu a SEMA/MT, a Renovação de Outorga de Água Subterrânea para 04 (quatro) poços tubulares localizados a Rodovia MT 130, KM 15+1KM, Zona Rural de Primavera do Leste-MT. **PT-01**-Lat.15°26'26,05"S/Long.54°15'07,03"W,**PT-02**-Lat.15°26'16,07"S/Long.54°15'09,00"W,**PT-03**-Lat.15°26'07,10"/Long. 4°15'11,10"W, **PT-04**-Lat.15°26'04,00"S/Long.54°15'06,80"W.

**Carlos Augusto Ribeiro da Silva**, CPF 203.770.701-06, torna público que requereu a Sema a Outorga de Direito de Recursos Hídricos, para 1 ponto de Captação Superficial no Ribeirão Aldeia, localizado na Fazenda Ribeiro I, com endereço na MT 110, km 20 sentido Tesouro a esquerda sentido Chapadão 16k, Zona Rural de Tesouro/ MT.

**ASSOCIAÇÃO ANJO MIGUEL**

**CNPJ Nº 31.495.700/0001-28**

**EDITAL DE CONVOCAÇÃO - Nº 001/2021**  
**ASSEMBLEIA GERAL ORDINÁRIA**

Na qualidade de Presidente da **ASSOCIAÇÃO ANJO MIGUEL**, e no uso das atribuições que me confere o Estatuto Social, convoco os Senhores Associados Fundadores e Efetivos a participarem da Assembleia Geral Ordinária, a realizar-se na sede desta Instituição, sito à Rua Heráclito Monteiro, nº 662, Bairro Jardim Gloria I, CEP: 78.140-050, na cidade de Várzea Grande, Estado de Mato Grosso, no dia **19 de julho de 2021**, às 18h00, em Primeira convocação, e às 19h00, em Segunda convocação e às 20h00, em Terceira convocação, observando-se o quórum mínimo, conforme o disposto no Estatuto Social, para as deliberações acerca da seguinte ordem do dia:

- Prestação de contas referentes ao Exercício de 2020 dos órgãos de administração, acompanhada de parecer do Conselho Fiscal;
- Demais deliberações (Palavra aberta).

Várzea Grande - MT, 06 de julho de 2021.

**Edvaldo Antunes da Costa**  
**Presidente**

**ASSOCIAÇÃO COMUTÁRIA DE ORIENTAÇÃO E APRENDIZAGEM AO ADOLESCENTE DE GUARANTÃ DO NORTE/MT - ACOAAG. PROJETO LUZ DO AMANHÃ, CULTIVANDO SEGURANÇA COM INTEGRAÇÃO SOCIAL.**

**ATA DA ASSEMBLEIA GERAL EXTRAORDINÁRIA REALIZADA EM 09 DE OUTUBRO DE 2019.**

Aos nove dias do mês de outubro de dois mil e dezenove, às dezessete horas e trinta minutos, na cidade de Guarantã do Norte/MT, nas dependências da Secretaria Municipal de Assistência Social, conforme convocação do dia 23 (vinte e três) de setembro de 2019, reuniram os associados em 1ª convocação tendo atingido o quórum necessário para esta deliberação conforme disposto no Artigo 57 do Estatuto Social, a qual, consta relacionado na lista de presença anexa, tendo esta assembleia por finalidade, única e exclusiva, a dissolução da associação. Para presidir os trabalhos, foi indicado, por aclamação, a presidente da associação a Sra. Ana Carolina Lenzi, que escolheu a mim, Layna de Oliveira Gomes, para secretariá-la. Com a palavra, a Sra Ana Carolina enfatizou a necessidade de dissolver a associação por não haver mais interesse por parte dos associados à sua continuação, uma vez que o responsável pelo Projeto Luz do Amanhã em Guarantã do Norte, não está mais no município. Em seguida, submeteu à votação da proposta de dissolução da associação, já previamente discutida, que foi imediatamente aprovada por unanimidade ficando já determinado que a Sra. Ana Carolina Lenzi, presidente, portadora do CPF nº 949.159.701-91, ficará responsável pela guarda de toda a documentação da associação. De acordo com o Artigo 56 do Estatuto Social, o destino do patrimônio será a Prefeitura Municipal de Guarantã do Norte/MT, será destinado também o saldo em dinheiro, no valor de R\$ 2.325,00 (dois mil, trezentos e vinte e cinco reais), para aquisição de camisetas para o Programa PROERD - Programa Educacional de Resistência às Drogas, que está sendo desenvolvido no município de Guarantã do Norte, que se assemelha aos propósitos do Programa Luz do Amanhã. E, por fim, a Sra. Presidente passou a palavra para quem quisesse se manifestar e, na ausência de manifesto, como nada mais havia para ser tratado, agradeceu a presença de todos e deu por encerrada a presente assembleia geral, determinando a mim, que servi como secretária, que lavrasse a presente ata e a levasse a registro junto aos órgãos públicos competentes para surtir os seus efeitos jurídicos necessários. A presente segue assinada mim e pela Sra. Presidente e por todos os membros presentes, como sinal de sua aprovação.

Ana Carolina Lenzi

Presidente da Associação Comunitária de Orientação e Aprendizagem ao Adolescente de Guarantã do Norte/MT - ACOAAG

**EREMITA MORAES VIANA, C.P.F. nº 207.754.151-20 e R.G. nº 161.820-2** - SSP/MT, torna público que requereu à Prefeitura Municipal de Cuiabá/MT por meio da Secretaria Municipal de Meio Ambiente e Desenvolvimento Urbano Sustentável - SMADESS a Licença Ambiental - Modalidade: Licença de Operação, para atividade: Empreendimento Residencial Multifamiliar, localizada à Rua 61(Santo Antônio), Nº 116, Distrito de Coxipó da Ponte, Boa Esperança, Município de Cuiabá/MT.



**A Federação do Comércio de Bens, Serviços e Turismo do Estado de Mato Grosso - Fecomércio-MT**, na pessoa do presidente- Sr. José Wenceslau de Souza Junior, nos termos estatutários segundo artigo 24, inciso I, e art. 25, vem através deste edital, convocar os senhores conselheiros para reunirem-se em **reunião geral ordinária do Conselho de Representantes**, a se realizar no dia **30 de julho de 2021, às 08h00**, excepcionalmente por videoconferência, através do link abaixo informado, de acordo com as recomendações da Organização Mundial da Saúde para prevenção ao contágio e proteção dos públicos interno e externo ao COVID-19, a fim de deliberar sobre as seguintes ordens do dia:

**PAUTA:**

1. Admissão do Sindicato Intermunicipal dos Hotéis, Restaurantes, Bares e Similares do Estado de Mato Grosso;
2. Aprovação do Regimento Eleitoral;
3. Assuntos gerais e considerações finais.

**Link Plataforma Microsoft Teams:**

[https://teams.microsoft.com/l/meetup-join/19%3ameeting\\_ZWRmMDU3NjltM2E5Zi00MmI0LTkwYzZmOTGI4OTExZDZjMDYz%40thread.v2/0?context=%7b%22id%22%3a%2228d8d8f14-2b74-4bbb-af0f-f5319e9f770d%22%2c%22oid%22%3a%22a50c7c82-4117-4f5d-9ffc-322bc4e81201%22%7d](https://teams.microsoft.com/l/meetup-join/19%3ameeting_ZWRmMDU3NjltM2E5Zi00MmI0LTkwYzZmOTGI4OTExZDZjMDYz%40thread.v2/0?context=%7b%22id%22%3a%2228d8d8f14-2b74-4bbb-af0f-f5319e9f770d%22%2c%22oid%22%3a%22a50c7c82-4117-4f5d-9ffc-322bc4e81201%22%7d)

Cuiabá/MT, 06 de julho de 2021.

**JOSÉ WENCESLAU DE SOUZA JUNIOR**

Presidente da Fecomércio-MT

CNPJ: 03.484.896/0001-10

MARCOS FERNANDO FELDHHAUS, CPF nº 032.253.511-56, torna público que requereu a Prefeitura Municipal de Cláudia/MT por meio da Secretaria Municipal de Meio Ambiente -SEMMA, Licença de Prévia (LP), Licença de Instalação (LI) e Licença de Operação (LO) para a atividade de Armazém Granelheiro, localizado a Estrada Joani, Lote 263, Gleba Celeste 5ª Parte, Cláudia - MT. Não foi determinado estudo de impacto ambiental.

**ISABELA FONSECA TEODORO E OUTRO**, portadora do CPF 035.089.921-52, torna público que requereu junto a Secretaria de Estado de Meio Ambiente - SEMA/MT o pedido de Licença para Limpeza de Áreas no Pantanal nas coordenadas 17°19'14,24" de Latitude Sul e 55°04'29,68" de Longitude Oeste, Fazenda São José, na Rod. MT370, sentido Rondonópolis por 77 km, à esq. MT 471, por mais 5 km, entrada a direita por mais 41 km, Zona rural do município de Itiquira - MT.

**CAROLINE RANDON ROSSATO MORAIS, CPF nº 030.334.471-71**, torna público que requer junto a **SAMA, a Licença de Operação**, para um Pivô Central de Irrigação, com área total irrigada de 59,97 ha, instalado na Fazenda Mata Verde, Zona Rural de Sorriso-MT. Não foi realizado o EIA/RIMA.

**CP AGRO ADMINISTRAÇÃO, PARTICIPAÇÕES E COMPRA E VENDA DE IMOVEIS LTDA, CNPJ 19.439.800/0001-31** torna público que requer junto à **SAMA, a Licença Prévia e de Instalação de ampliação** de uma área de 481,50 m², e a **Renovação da Licença de Operação, LO nº 372/2018**, para área total de 1.762,84 m² para a atividade Armazém Geral, instalada na Fazenda da Pedra, localizada no Município de Sorriso - MT. Não foi realizado EIA/RIMA.

**FERMAP ARMAZÉNS GERAIS LTDA, CNPJ 02.358.065/0001-39**, torna público que requerer junto a **SAMA, a Renovação da Licença Operação nº 484/2018**, para atividade de Armazéns Gerais, localizada na Rua Irai, Bairro Industrial 2 etapas no Município de Sorriso - MT. Não foi realizado o EIA/RIMA.

**JOACIR PIACENTINI - LAGARTIXA CAMIONETAS, CNPJ nº 06.070.956/0001-46**, torna público que requer junto a **SAMA, a Renovação da Licença de Operação nº 446/2018** para atividade de Serviços de Manutenção e Reparação Mecânica de Veículos Automotores, instalada na Avenida Paraná, nº 109, Bairro Benjamin Raiser, Sorriso - MT. Não foi realizado o EIA/RIMA.

**KWS SEMENTES LTDA, CNPJ 03.946.067/0007-05**, torna público que requer junto à **SAMA, as Licenças Prévia e de Instalação de ampliação**, para uma área de 809,50 m², bem como a **Renovação da Licença de Operação nº 436/2018**, com área total de 1.696,44 m², a **Alteração de Razão Social, passando de RIBER-KWS SEMENTES LTDA para KWS-SEMENTES LTDA**, para a atividade de produção de sementes certificadas, localizado na Rodovia BR 163, km 719, zona rural do município de Sorriso - MT. Não foi realizado EIA/RIMA.

**RECANTO DA MATA EMPREENDIMENTOS IMOBILIÁRIOS LTDA, CNPJ nº 29.768.451/0001-55**, torna público que requer junto à **SAMA - Sorriso, as Licenças Prévia e de Instalação**, para realização da atividade de loteamento de imóveis próprios, para uma área de 582.235,00 m², denominado Loteamento Recanto da Mata, a ser implantado em Zona Urbana de Sorriso-MT. Não foi realizado o EIA/RIMA.

ENGIE BRASIL ENERGIA S.A., inscrita no CNPJ: 02.474.103/0019-48, torna público que solicitou junto à SEMA o Cadastro de Uso Insignificante de Recursos Hídricos de água subterrânea do poço localizado na EST Usina Hidrelétrica Ponte de Pedra, nº SN, Zona Rural, no Município de Itiquira-MT. Coordenadas Datum Sirgas 2000 - Lat: 17°35'15,01" S e Long: 54°54'24,98" O

BRAZ CUSTÓDIO PERES FILHO, CPF: 335.384.501-10, torna público que requereu junto a SEMA/MT a autorização de perfuração e posterior outorga de um poço tubular profundo que será perfurado no município de Novo São Joaquim - MT, Estrada Rural, s/n, Fazenda Sucuri, Zona Rural, Latitude 14° 53' 47.68" e Longitude 52° 49' 34.75".

**JUAREZ DUCTIEVICZ, CPF: 267.500.311-53**, torna público que requereu à Secretaria de Meio Ambiente - SEMA/MT, a **Licença Prévia e a Licença de Instalação** para extração de areia, cascalho, argila e aterro proveniente do aproveitamento do rejeito da extração do ouro, em uma área de 50 hectares, localizada na Fazenda Rodeio, na zona rural no Município de Várzea Grande/MT.

HIDROPOWER ENERGIAS SA, inscrita no CNPJ: 05.261.707/0001-75, torna público que solicitou junto à SEMA o Cadastro de Uso Insignificante Direito de Uso de Recursos Hídricos da água subterrânea do poço localizado na rodovia BR 163, KM 102, Zona Rural, no Município de Rondonópolis-MT. Coordenadas Datum Sirgas 2000 - Lat: 16°40'12,27" S e Long: 54°44'25,84" O

**EDITAL DE CONVOCAÇÃO**

A Presidente do Sindicato dos Empregados dos Conselhos e Ordens de Fiscalização e Entidades Afins do Exercício Profissional do Estado de Mato Grosso-SINDIFISC-MT, NO USO DAS PERROGATIVAS E ATRIBUIÇÕES QUE LHE CONFEREM O Estatuto da Entidade, convoca os Diretores Titulares e Suplentes, bem como os (as) **Sindicalizados(as) do Conselho Regional de Farmácia do Estado de Mato Grosso - CRF-MT**, em condições de votar, para reunirem-se em **ASSEMBLEIA GERAL EXTRA-ORDINÁRIA**, a realizar-se no dia **07 de Julho de 2021 (quarta-feira)**, o local da reunião será no próprio Conselho, Rua Alameda Quatro, S/N - Quadra 11 Lote 07 - Bairro: Centro político Administrativo - Cuiabá MT, **às 18:00 (dezoito horas)**, em primeira convocação com a presença de 2/3 dos sindicalizados, na falta de número legal a Assembleia será realizada em segunda chamada após trinta minutos às **18:30 (dezoito horas e trinta minutos)**, com qualquer número mínimo de Sindicalizados, para ser discutida e aprovada a seguinte pauta:

- 1- Análise da contraproposta de Acordo Coletivo de trabalho enviado pelo CRF-MT.

Cuiabá, 06 de julho 2021.

**Rosângela Oliveira Vieira**  
Presidente do Sindifisc-MT

**MAZAM MADEIREIRA ZAMBAN LTDA, CNPJ Nº 03.787.595/0001-65**, torna público que requereu a SEMA/MT, a Licença Florestal, para execução de Plano de Exploração Florestal na Fazenda Oeste - R, no município de Comodoro/MT. Não foi realizado EIA/RIMA. GR Engenharia - Regularização Ambiental e Fundiária - (65) 3283-2021

**MAZAM MADEIREIRA ZAMBAN LTDA, CNPJ Nº 03.787.595/0001-65**, torna público que requereu a SEMA/MT, a Licença Florestal, para execução de Plano de Exploração Florestal na Fazenda Oeste - T, no município de Comodoro/MT. Não foi realizado EIA/RIMA. GR Engenharia - Regularização Ambiental e Fundiária - (65) 3283-2021

**MAZAM MADEIREIRA ZAMBAN LTDA, CNPJ Nº 03.787.595/0001-65**, torna público que requereu a SEMA/MT, a Licença Florestal, para execução de Plano de Exploração Florestal na Fazenda Oeste - V, no município de Comodoro/MT. Não foi realizado EIA/RIMA. GR Engenharia - Regularização Ambiental e Fundiária - (65) 3283-2021

**ZENOR ZAMBAN, CPF Nº 057.986.630-00**, torna público que requereu a SEMA/MT, a Licença Florestal, para execução de Plano de Exploração Florestal na Fazenda Oeste - U, no município de Comodoro/MT. Não foi realizado EIA/RIMA. GR Engenharia - Regularização Ambiental e Fundiária - (65) 3283-2021

**PORTARIA Nº 002/2021**  
**RE-RATIFICADA**

O Presidente da Federação da Agricultura e Pecuária do Estado de Mato Grosso-FAMATO, no uso de suas atribuições legais e estatutárias e com fundamento na Lei nº 4.021 de 22/12/61 e Resolução FAMATO nº 003/2012, de 07/11/2012.

**Considerando** que o número de leiloeiros hoje credenciados pela FAMATO não é suficiente para atender toda a demanda de leilões existente no Estado;

**Considerando** a necessidade de se prover os cargos de Leiloeiros Rurais atualmente vagos;

**Considerando** que os interessados abaixo indicados atenderam todos os requisitos necessários para o exercício da atividade de Leiloeiro Rural, nos termos da legislação vigente;

**Considerando** o erro ocorrido na geração dos números das matrículas atribuídas aos Leiloeiros Rurais na Portaria publicada no dia 02/07/2021, a qual é re-ratificada, neste ato com a correta numeração, conforme quadro constante no seu art. 1º

**RESOLVE:**

**Art. 1º.** Nomear como Leiloeiro Rural para o exercício da atividade, no respectivo município sede, bem como em todo o território do estado de Mato Grosso, os seguintes profissionais:

NOME	MUNICÍPIO	MATRÍCULA
CARLOS HENRIQUE BARBOSA	CUIABÁ	082/2021
KATIUSCIA MARTINS ARAUJO	CUIABÁ	083/2021
ADRIANO PEREIRA IDIVAL FILHO	SINOP	084/2021
LUIZ ALVES MARTINS	MIRASSOL D' OESTE	085/2021
MARCELO MIRANDA SANTOS	CUIABÁ	086/2021
JULIANA MOREIRA DE LIMA BORTOLINI	JACIARA	087/2021
MARCELO CARNEIRO BERNARDELLI	CUIABÁ	088/2021
JOÃO GABRIEL DA SILVA E OLIVEIRA	CUIABÁ	089/2021

**Art. 2º.** O exercício da atividade obedecerá aos preceitos da legislação em vigor, mormente a Lei nº 4.021/61, Resolução FAMATO nº 003/2012, estando sujeito à fiscalização desta Federação.

**Art. 3º.** Tomados os compromissos legais, expeça-se a credencial competente.

Esta Portaria entra em vigor na data de sua publicação, revogadas disposições em contrário.

Registra-se, Publica-se

Cuiabá, 1º de julho de 2021

Normando Corral  
Presidente

COOPERATIVA AGROPECUÁRIA PRIMAVERA - COAP  
CNPJ 37.433.314/0001-98 - NIRE 51400010871

**EDITAL DE CONVOCAÇÃO DE ASSEMBLÉIA GERAL EXTRAORDINÁRIA DE RERRATIFICAÇÃO**

COOPERATIVA AGROPECUÁRIA PRIMAVERA - COAP, por seu Presidente, no uso de suas atribuições estatutárias, especificamente em seu Art. 21, convoca todos os Associados, que nesta data totalizam 78 (setenta e oito) membros, para a Assembleia Geral Extraordinária de Rerratificação, a ser realizada no dia 02 de julho de 2021, na sala de reunião da sede da Cooperativa, estabelecida na Avenida Rio Grande do Sul, nº 1661, Distrito de Primavera, CEP 78.898-000, no município de Sorriso, Estado de Mato Grosso, às 15:00 horas, em primeira convocação, com a presença de 2/3 dos cooperados presentes; em segunda convocação às 16:00 horas, com metade mais um dos associados e, em terceira e última convocação, as 17:00 horas com o quórum mínimo de 10 (dez) cooperados presentes; a fim de deliberarem sobre a seguinte **ORDEM DO DIA**:

- Ratificar as deliberações e Rerratificar a data de convocação da Assembleia Geral Ordinária e Extraordinária realizada aos 19 (dezenove) dias do mês de março do ano de 2021 (dois mil e vinte e um), a qual deliberou sobre a seguinte ordem do dia:
- Prestação de contas do Conselho de Administração acompanhada do parecer do Conselho Fiscal, compreendendo:

- Relatório da Gestão;
- Balanço Geral;
- Demonstração das sobras apuradas, ou perdas decorrentes da insuficiência das contribuições para cobertura das despesas da Sociedade;
- Demais demonstrações contábeis obrigatórias, previstas nas Normas Brasileiras de Contabilidade;
- Parecer do Conselho Fiscal;
- Parecer da auditoria independente.
- Destinação das sobras apuradas ou rateio das perdas, após a dedução dos fundos obrigatórios;
- Orçamento para 2021;
- Fixação do valor do pró-labore da Diretoria Executiva;
- Eleição e posse dos membros do Conselho de Administração;
- Eleição e posse dos membros do Conselho Fiscal;
- Plano de atividade da Sociedade para o exercício seguinte;
- Reforma do Estatuto Social da Cooperativa;
- Alteração do endereço da cooperativa, em razão da modificação do código de endereçamento postal do município de Sorriso/MT;
- Alteração do endereço da Filial 03.
- Outros assuntos de interesse do quadro social.

Sorriso - MT, 10 de junho de 2021.

DIOGO FRISON

PRESIDENTE

RC PUBLICAÇÕES 66 9 9984-4633.

COMÉRCIO DE COMBUSTÍVEIS MOTA LTDA-EPP (A. P. Estrelão), CNPJ 05.773.237/0001-29, torna público que requereu junto a SEMA/MT o pedido da Alteração da Razão Social para atividade de comércio varejista de combustíveis para veículos automotores no município de Ribeirão Cascalheira/MT. Não EIA/RIMA.

**JOSE R. DE LIMA LTDA, CNPJ nº 06.025.515/0002-03 FILIAL**, torna público que requereu da SEMA, a Alteração de Razão Social com aproveitamento de LO, para a atividade de Serraria com Desdobramento de Madeira. Colniza/MT. Não foi determinado EIA/RIMA.

**ASPLEMAT Publicações 65.3642-6515**

**Cerâmica Renascer LTDA**, inscrita no CNPJ nº 38.311.681/0001-81, torna público que requereu à Secretaria Estadual de Meio Ambiente - **SEMA/MT**, Licença Prévia (LP), Licença de Instalação (LI) e Licença de Operação (LO) para um Empreendimento com atividade de Fabricação de artefatos de cerâmica situado na Fazenda Tamarineiro s/nº, Comunidade Valo Verde no município de Santo Antônio do Leverger-MT.

**DETHY PARTICIPAÇÕES LTDA** CNPJ 06.061.249/0001-93 - NIRE 51.201.037.922ATA DE REUNIÃO DOS SÓCIOS realizada em 30 de junho de 2021 DATA, HORA E LOCAL: No dia 30 de junho de 2021, às 9 hs na sede da DETHY PARTICIPAÇÕES LTDA, na Av. Miguel Sutil, nº 8.295, Edifício The Centrus Tower, Sala 06, 5º andar, Bairro Duque de Caxias I, em Cuiabá-MT CEP 78043-305. **CONVOCAÇÃO:** Dispensada em virtude da presença dos sócios que representam a totalidade do capital social. **PRESENÇA:** Sócios: **DEUSDETINA ANTONIA DE ARAÚJO, MICHAEL SILVA DE ARAÚJO e ALINE ARAÚJO SEBEN.** MESA: Presidente: Deudetina Antônia de Araújo; Secretária: Aline Araújo Sebben. **ORDEM DO DIA: (i)** a redução do capital social excessivo em relação ao objeto. **DELIBERAÇÃO:** A seguinte matéria foi deliberada e aprovada, por unanimidade e sem ressalvas: a redução do capital social da sociedade, nos termos do Artigo 1.082, inciso II da Lei 10.406/2002, de R\$ **1.400.000,00 (um milhão e quatrocentos mil reais)** totalmente integralizadas, sendo **R\$ 370.042,55 (trezentos e setenta mil, quarenta e dois reais e cinquenta e cinco centavos)** em moeda corrente nacional, e, **R\$ 1.029.957,45 (um milhão, vinte e nove mil, novecentos e cinquenta e sete reais e quarenta e cinco centavos)**, para R\$ **1.116.592,55 (um milhão, cento e dezesseis mil, quinhentos e noventa e dois reais e cinquenta e cinco centavos)**, configurando uma redução de R\$ **283.407,45 (duzentos e oitenta e três mil, quatrocentos e sete reais e quarenta e cinco centavos)**, mediante desincorporação de imóveis que compõem o capital social, restituindo-os aos seus cotistas, cujas descrições e características seguem abaixo: Um Imóvel Rural, com área de 1.228 ha, e 7.193,00 m<sup>2</sup> (um mil, duzentos e vinte e oito hectares e sete mil cento e noventa e três metros quadrados) no Município de Cáceres-MT., remanescente da Fazenda Baiazinha, ao lado da BR-070, KM 641, Rodovia Cuiabá/Cáceres, dentro dos seguintes limites e confrontações: O marco inicial MP-4A, cravado na margem direita da BR-070 Cuiabá/Cáceres, em comum com Terras de Jorge Carlos Nahas e Outros, daí segue confrontando com Jorge Carlos Nahas no rumo magnético 36°52' NW, a distância de 4.982,75 metros, até o M-1, cravado a 270,00 metros de encosta da Serra das Araras, daí segue pela encosta da Serra das Araras em vários rumos e distancias, até M-2 pelas linhas de apoio a saber: do M-1 ao 1A 48°24' SW 1.695,70m, do 1A ao 1B, 53°56' SE - 206,20m, do 1B ao M-2, 31°04' SW - 980,45M: O M-2, cravado a 450 metros da encosta da serra, em comum com terras de Rubens Ramos de Moura, daí segue confrontando com Rubens Ramos de Moura no rumo

magnético 39°22' SE a distância da BR-070, de 4.000,00 metros, até o M-3A, cravado na margem direita da BR-070 no rumo magnético 58°20' NE, a distância de 2.480,00 metros até o marco inicial, fechando assim uma área de 1.228 hectares e 7.193 metros quadrados, confrontações: ao Norte Serra das Araras e Terras de Jorge Carlos Nahas e Outros, ao Sul - Rubens Ramos de Moura e área desmembrada; ao Leste - Terras de Jorge Carlos Nahas; ao Oeste - Rubens Ramos de Moura, Topografia Plana / Onculada: Hidrografia - Córrego Chaves e Baías: Vegetação - Pastagens formada e Cerrado: Benfeitorias Aramados Divisórios, sede com casa de Alvenaria, curral etc., devidamente registrado e matriculado no Cartório do 1º Ofício de Cáceres-MT., sob o nº R 1-M 26.624 Registro Geral nº 2-S-2, Folha 168 de 17/02/1995, no valor de R\$ 283.407,45 (duzentos e oitenta e três mil, quatrocentos e sete reais e quarenta e cinco centavos). Registra em face do disposto no Artigo 1.084, Parágrafo 1º da Lei 10.406/2002, que: A eficácia da deliberação de restituição de parte do capital social aos acionistas fica condicionada ao cumprimento das seguintes condições: a) Publicação da presente ata antes do seu registro perante a Junta Comercial do Estado de Mato Grosso - JUCEMAT; b) Decurso do prazo de 90 (noventa) dias, contados da data da publicação desta ata, sem que tenha sido apresentada oposição pelos credores quirografários, por título líquido anterior a essa data, nos termos do parágrafo primeiro, tornando-se eficaz se não for impugnada, ou se provado o pagamento da dívida ou o depósito judicial do respectivo valor a partir da averbação do presente instrumento no Registro Público de Empresas Mercantis. ENCERRAMENTO: Nada mais havendo a tratar, foram encerrados os trabalhos e lavrada ata, a qual foi assinada pelos sócios que compõe o quadro societário e pelo Presidente e Secretária da Mesa. Cuiabá-MT., 30 de junho de 2021. Mesa: Deudetina Antônia de Araújo - Presidente; Aline Araújo Sebben - Secretária. Sócios: Deudetina Antônia de Araújo - Aline Araújo Sebben - Michael Silva de Araújo.

**ADOLPHO MELLÃO CECCHI**, inscrito no CPF sob nº **034.426.338-00**, torna público que requereu a SEMA-MT, o pedido de **LICENÇA FLORESTAL - LF**, referente à FAZENDA CAMANDUCAIA, localizada no município de JUÍNA - MT.

#### ASPLEMAT Publicações 65.3642-6515

ANA LAURA VALADÃO OLIVEIRA, CPF: 011.351.021-71, torna público que requereu junto à Secretaria Municipal de Meio Ambiente - SMMA-BG, as Licenças Prévia, de Instalação e de Operação para atividade odontológica no Município de Barra do Garças-MT.

**CÉSAR DE CARVALHO PEREIRA**, CPF 003.911.548-85, torna público que requereu a SMADES - Secretaria Municipal de Meio Ambiente e Desenvolvimento Urbano Departamento de Licenciamento a Modalidade: **ADEQUAÇÃO AMBIENTAL** de Licença Prévia, Licença de Instalação e Licença de Operação, para a atividade Condomínio Vertical comercial (escritórios), situada na Rua Dezessete, lote 26, quadra 29, Setor 05, nº 26, bairro CPA III, Cuiabá-MT, CEP 78058-280.

**Longo Locação, Agropecuária e Participações Ltda.** CNPJ 05.600.803/0001-09 - NIRE 51.201.037.931 - **Ata de Reunião dos Sócios realizada em 30 de junho de 2021. Data, Hora e Local:** No dia 30 de junho de 2021, às 8 hs na sede da Longo Locação, Agropecuária e Participações Ltda., na Av. Miguel Sutil, nº 15.160, Sala 01, Bairro Jardim Ubatã em Cuiabá-MT CEP 78.025-700. **Convocação:** Dispensada em virtude da presença dos sócios que representam a totalidade do capital social. **Presença:** Sócios: **José Longo DE Araújo, Michael Silva de Araújo e Aline Araújo Sebben.** Mesa: Presidente: José Longo de Araújo; Secretária: Aline Araújo Sebben. **Ordem do Dia: (i)** a redução do capital social excessivo em relação ao objeto. **Deliberação:** A seguinte matéria foi deliberada e aprovada, por unanimidade e sem ressalvas: a redução do capital social da sociedade, nos termos do Artigo 1.082, inciso II da Lei 10.406/2002, de R\$ **9.742.500,00** (nove milhões, setecentos e quarenta e dois mil e quinhentos reais) totalmente integralizadas, sendo R\$ **3.536.490,00** (três milhões, quinhentos e trinta e seis mil, quatrocentos e noventa reais) em moeda corrente nacional, e R\$ **6.206.010,00** (seis milhões, duzentos e seis mil e dez reais) em imóveis, para R\$ **6.277.990,00** (seis milhões, duzentos e setenta e sete mil, novecentos e noventa reais), configurando uma redução de R\$ **3.464.510,00** (três milhões, quatrocentos e sessenta e quatro mil, quinhentos e dez reais), mediante desincorporação de imóveis que compõem o capital social, restituindo-os aos seus cotistas, cujas descrições e características seguem abaixo: 1) Um imóvel rural, com área de 2.426,50 has. (dois mil, quatrocentos e vinte e seis hectares e cinquenta ares), com a denominação Fazenda Arizona II, no município de Cáceres-MT, devidamente matriculada sob o nº 6.786 no Serviço de Registro de Imóveis - 1º Ofício da 1º Circunscrição Imobiliária da Comarca de Cáceres-MT, de titularidade da empresa Longo Locação, Agropecuária e Participações Ltda., CNPJ/MF nº 05.600.803/0001-09, R\$ 214.890,00 (duzentos e quatorze mil, oitocentos e noventa reais); 2) Um imóvel rural, com área de 2.000,00 has. (dois mil hectares), com a denominação Fazenda Arizona I, no município de Cáceres-MT, devidamente matriculada sob o nº 6.787, no Serviço de Registro de Imóveis - 1º Ofício da 1º Circunscrição Imobiliária da Comarca de Cáceres - MT, de titularidade da empresa Longo Locação, Agropecuária e Participações Ltda., CNPJ/MF nº 05.600.803/0001-0, R\$ 177.120,00 (cento e setenta e sete mil, cento e vinte reais); 3) Um imóvel

rural, com área de 400,00 has. (quatrocentos hectares) com a denominação Fazenda Arizona, no município de Cáceres-MT, devidamente matriculada sob o nº R-13-M 21.989, fls 137, do Livro nº 02-P-5, no Serviço de Registro de Imóveis - 1º Ofício da 1º Circunscrição Imobiliária da Comarca de Cáceres - MT, de titularidade da empresa Longo Locação, Agropecuária e Participações Ltda., CNPJ/MF nº 05.600.803/0001-09, R\$ 47.500,00 (quarenta e sete mil e quinhentos reais); 4) Um imóvel rural, com área de 500,0037 has, denominada Fazenda Arizona III, situada na região denominada campina, no município de Cáceres-MT, conforme escritura de posse do 6º Serviço Notarial e Registro de Imóveis, Livro 463 n Folha 163, de Cuiabá-MT, de titularidade da empresa Longo Locação, Agropecuária e Participações Ltda., CNPJ/MF nº 05.600.803/0001-09R\$ 5.000,00 (cinco mil reais); 5) Uma área de Terras Urbanas com 10.000,00 mts², situada na Av. Governador Júlio Campos, na cidade de Várzea Grande-MT, devidamente matriculado sob o nº 3.845, e registrado sob o nº R-18 do Livro nº 02, do 1º Serviço Notarial e de Registros de Várzea Grande-MT, de titularidade da empresa Longo, Locação, Transporte e Participações Ltda., CNPJ/MF nº 05.600.803/0001-09. R\$ 1.020.000,00 (um milhão e vinte mil reais); 6) Área de imóvel urbano situada na Av. das Flores, Jardim Cuiabá, Município de Cuiabá/MT, com 879,32 m², onde consta uma obra comercial de nº 941, com 2.113,90 M² de área construída, com as seguintes divisões internas: Subsolo: composto de 25 vagas de garagem, rampa de veículos, elevador e escada de acesso ao pavimento térreo; Pavimento Térreo: recepção/haal, 03 wcs, circulação, sala, vest/wc, 02 salas com wcs, academia, wc, hidroginástica, piscina, elevador e escada de acesso ao 1º Andar; 1º Andar: hall, 02 wcs, dep, circulação, 09 salas com wc, depósito, circulação, sala, elevador e escada de acesso ao 2º Andar; 2º Andar: hall, wc, DML, wc, circulação, 07 salas com wc e elevador, devidamente matriculado sob o nº 24.026, Livro 02, Fichas 01 e 02 do Cartório do 7º Ofício da Comarca de Cuiabá/MT, de titularidade da empresa: Longo, Locação, Transporte e Participações Ltda., CNPJ/MF nº 05.600.803/0001-09 pelo valor de R\$ 2.000.000,00 (dois milhões de reais). Registra em face do disposto no Artigo 1.084, Parágrafo 1º da Lei 10.406/2002, que: A eficácia da deliberação de restituição de parte do capital social aos acionistas fica condicionada ao cumprimento das seguintes condições: a) Publicação da presente ata antes do seu registro perante a Junta Comercial do Estado de Mato Grosso - JUCEMAT; b) Decurso do prazo de 90 (noventa) dias, contados da data da publicação desta ata, sem que tenha sido apresentada oposição pelos credores quirografários, por título líquido anterior a essa data, nos termos do parágrafo primeiro, tornando-se eficaz se não for impugnada, ou se provado o pagamento da dívida ou o depósito judicial do respectivo valor a partir da averbação do presente instrumento no Registro Público de Empresas Mercantis. **Encerramento:** Nada mais havendo a tratar, foram encerrados os trabalhos e lavrada ata, a qual foi assinada pelos sócios que compõe o quadro societário e pelo Presidente e Secretária da Mesa. Cuiabá-MT, 30 de junho de 2021. Mesa: José Longo de Araújo - Presidente; Aline Araújo Sebben - Secretária. Sócios: José Longo de Araújo - Aline Araújo Sebben - Michael Silva de Araújo.

**POSTO DE COMBUSTÍVEIS CONQUISTA LTDA**, CNPJ: 41.090.687/0001-80, situado na Rod BR 163, S/N - KM 845, Zona Rural, Sinop - MT, torna público que requereu junto a SEMA, a alteração de titularidade da Outorga - Portaria nº 079 de 30 de janeiro de 2017, que se encontra em nome da FERREIRA COMÉRCIO DE COMBUSTÍVEL LTDA, CNPJ: 36.949.816/0001-03. (GUARA CONSULTORIA LTDA - 98444.5812)

**M. R. D. DA SILVA** CNPJ: 24.090.981/0001-73, nome fantasia "HIPER GAS", torna público que requereu junto a Secretaria de Agricultura e Meio Ambiente de Colíder MT - SEMA: a Licença Prévia (LP), Licença de Instalação (LI) e Licença de Operação (LO) da atividade de: 47.84-9-00 - Comércio Varejista de gás liquefeito de petróleo (GLP). Endereço: Rua das Violetas, nº 520, Bairro Celidio Marques, Setor Norte, Perímetro Urbano Município de Colíder MT.

**BRAVO COMÉRCIO E REPRESENTAÇÕES LTDA - EPP**, CNPJ 07.981.068/0001-48, torna público que requereu junto a Secretaria Municipal de Agricultura e Meio Ambiente - SAMA/SORRISO, a Renovação de Licença de Operação para atividade de Comércio atacadista de defensivos agrícolas, adubos, fertilizantes e corretivos do solo. Localizado na Avenida Rio Verde, Nº 125, Distrito de Primavera, município de Sorriso/MT. Coordenadas geográficas do Empreendimento: 12°51'11,766"S 55°49'52,312"W. Não foi determinado o EIA-RIMA.

**WILIAN PAULO MARTELLI**, CPF: 023.671.311-63, torna público que requereu junto a Secretaria de Estado de Meio Ambiente - SEMA, a Licença Prévia (LP), Licença de Instalação (LI) e Licença de Operação para atividade de Tanque Aéreo de Armazenamento de Combustíveis. Localizado na Fazenda Reunidas Primavera, zona rural, município de Nova Maringá/MT. Coordenadas geográficas do Empreendimento: 12°53'09,257"S 57°12'16,598"W. Não foi determinado o EIA-RIMA.

**PICCIN TINTAS**, CNPJ 27.587.789/0001-85, torna público que requereu junto a Secretaria Municipal de Agricultura e Meio Ambiente - SAMA/

SORRISO, a Renovação de Licença de Operação para atividade de Comércio varejista de materiais de construção em geral e Alteração de Razão Social de **PICCIN TINTAS**, CNPJ 27.587.789/0001-85, para **L.A PICCIN COMÉRCIO DE TINTAS E MATERIAIS PARA CONSTRUÇÃO EIRELI**, CNPJ 27.587.789/0001-85. Localizado na Av. Tancredo Neves, Nº 1823, Bairro, município de Sorriso/MT. Coordenadas geográficas do Empreendimento: 12°32'41,37"S 55°43'47,57"W. Não foi determinado o EIA-RIMA.

**HUGO TADEU KONIG**, CPF: 008.768.360-15, torna público que requereu junto a Secretaria de Estado de Meio Ambiente - SEMA, a Renovação de Outorga (Portaria 345/2014), para atividade de Irrigação por Pivô Central. Localizado na Fazenda São Pedro do Jatobá, zona rural, município de Jaciara/MT. Coordenadas geográficas do Empreendimento: 15°41'32,48"S 55°08'17,49"W. Não foi determinado o EIA-RIMA.

**A empresa DE TONIE TOMAZONI LTDA**, CNPJ 32.380.621/0001-34 torna público que requereu a Secretaria do Meio Ambiente do Estado de Mato Grosso SEMA/MT a Licenciamento ambiental (Licença Prévia e Licença de Instalação) para implantação de loteamento urbano, localizado Avenida Jonas Pinheiro, S/N Bairro Jardim das Palmeiras, Cidade de Guarantã do Norte/MT, contendo as seguintes Coordenadas Geográficas 9°56'6,61"S e 54°54'52,56"O. Não houve exigência de EIA/RIMA. **BSNA - Brasil sustentável- Negócios Ambientais - fone (65) 993102092 (66) 999850609.**

**A empresa KR INOVACAO TORNEADORA LTDA**, CNPJ 14.971.933/0001-30 torna público que requereu a Secretaria de Meio Ambiente, Mineração e Turismo a Licenciamento ambiental (Licença Prévia, Licença de Instalação e Licença de Operação) para atividade Serviços de usinagem, tornearia e solda, localizado Rua Zé Doca, 1465 Bairro Alvorada, Cidade de Peixoto do Azevedo/MT. Não houve exigência de EIA/RIMA. **BSNA - Brasil sustentável- Negócios Ambientais - fone (65) 993102092 (66) 999850609.**

**CENTRO OESTE ENERGIA LTDA**, CNPJ 41.925.519/0001-68, torna público que requereu junto a Secretaria de Estado de Meio Ambiente - SEMA/MT, a OUTORGA de direito de uso dos recursos hídricos para a Central Geradora Hidrelétrica - FORMIGA II, com potência instalada de 3,0 MW, situada na zona rural do município de Campos de Júlio - MT. Não foi determinado estudo de impacto ambiental. **19 Engenharia e Gestão Ambiental (66) 99632-6668.**

**S R HOLDING S/A** - CNPJ nº 31.114.080/0001-30 - ATA DA SEGUNDA ASSEMBLEIA GERAL EXTRAORDINÁRIA - Aos 30/06/2021, às 17hrs, por meio eletrônico. Convocação: Totalidade do capital social. Mesa: Presidente: Joana Maria Serra Rocha Santos; Secretária: Sonia Maria Serra Ferreira. Deliberações: Aprovada por unanimidade: redução do capital social de R\$ 1.570.900,00 (um milhão, quinhentos e setenta mil e novecentos reais) para R\$ 1.329.500,00 (um milhão, trezentos e vinte e nove mil e quinhentos reais). Alteração do art. 5º do Estatuto Social. Nada mais.

RC PUBLICAÇÕES 66 9 9984-4633.

**SVL INCORPORAÇÕES IMOBILIARIAS LTDA**, CNPJ 41.430.942/0001-97, torna público que requereu junto a Secretaria de Agricultura e Meio Ambiente de Sorriso, a Licença Prévia e Licença de Instalação para a Edificação Residencial Multifamiliar e comercial (Edifício LUMINI), sito a Avenida Blumenau, Lote 37 /01F, Gleba Sorriso, Sorriso - MT, não determinado (EIA/RIMA).

**E.C. AUTOCENTER DE PEÇAS E SERVIÇOS LTDA**, CNPJ 14.603.551/0001-54, torna público que requereu junto a Secretaria de Agricultura e Meio Ambiente de Sorriso - SAMA, renovação da Licença de Operação para a atividade de Serviço de lavagem, lubrificação e polimento de veículos automotores e comércio varejista de lubrificantes, sito a Av Florianópolis, nº 164, Centro, Sorriso - MT, não determinado (EIA/RIMA).

**RECICLA GESTÃO DE RESÍDUOS SÓLIDOS LTDA**, CNPJ 28.187.418/0001-79, torna público que requereu à Secretaria de Estado de Meio Ambiente - SEMA MT a Alteração de Razão Social, referente ao processo nº 12442/2006 SEMA/MT e Licença Ambiental - Modalidade: Licença por Adesão e Compromisso - LAC, para atividade Comércio atacadista de resíduos e sucatas metálicos, localizado na Av. Jornalista Alves de Oliveira, Nº 550, Cidade Alta, município de Cuiabá-MT, CEP: 78.030-445.

**A. Martins de Souza EIRELI**, torna público que requereu à Prefeitura Municipal de Cuiabá/MT por meio da Secretaria Municipal de Meio Ambiente e Desenvolvimento Urbano-**SMADES** a Licença Ambiental-Modalidade: (Licença de Localização, LICENÇA DE INSTALAÇÃO E LICENÇA DE OPERAÇÃO), para atividade, EMPREENDIMENTO COMERCIAL localizado na Av. XV de novembro, 585, Centro Sul, Porto, Cuiabá/MT

## EXTRAVIO DE DOCUMENTOS

SÃO MIGUEL TRANSPORTES LTDA CNPJ: 08.938.597/0001-21 Inscrição Estadual nº 13.341.330-6 Localizado na Rua da Conquista Nº 685 Parque das Araras em SINOP/ MATO GROSSO, VENHO Comunicar o Extravio do LIVRO TERMO DE OCORRENCIAS Nº 1.

RC PUBLICAÇÕES 66 9 9984-4633.

## PODER JUDICIÁRIO

### EDITAIS

#### **EDITAL DE CONVOCAÇÃO DE ASSEMBLEIA GERAL ORDINÁRIA DE FUNDAÇÃO DA IGREJA PENTECOSTAL RESPLANDECENDO COM CRISTO. APROVAÇÃO DO ESTATUTO E ELEIÇÃO DA DIRETORIA EXECUTIVA E CONSELHO FISCAL**

O Presidente da Comissão Provisória da Igreja Pentecostal Resplandecendo com Cristo, o Senhor Pastor Iverdy Peter Figueiredo, faz saber por meio deste edital, a quem possa interessar, que no próximo dia 12 de julho de 2021 (segunda-feira), às 8:30 hs, na Rua Arenópolis, nº 450, Bairro Jardim Renascer, em Cuiabá/MT, será realizada Assembléia Geral Ordinária de Fundação da Igreja Pentecostal Resplandecendo com Cristo, ocasião em que será discutido e votado o estatuto social da entidade, eleitos os membros da Diretoria Executiva e Conselho Fiscal, bem como definir a sede provisória.

Fica todos os cidadãos mato-grossenses CONVOCADOS, nos termos do artigo 44, § 1º, da Lei 10.406 de 10 de janeiro de 2002, a comparecerem no local acima designado, a fim de participar da referida Assembleia.

Cuiabá, 05 de julho de 2021.

Iverdy Peter Figueiredo  
Presidente da Comissão Provisória

### PODER JUDICIÁRIO DO ESTADO DE MATO GROSSO COMARCA DE 2ª VARA DE ALTA FLORESTA

#### EDITAL DE CITAÇÃO PRAZO DE 20 DIAS

EXPEDIDO POR DETERMINAÇÃO DO MM.(º) JUIZ(A) DE DIREITO JEAN GARCIA DE FREITAS BEZERRA  
PROCESSO n. 0001059-49.2005.8.11.0007 Valor da causa: R\$ 1.000,00  
ESPÉCIE: [Inventário e Partilha]->INVENTÁRIO (39)  
POLO ATIVO: Nome: DELTON JONATAS RICHTER  
Endereço: , ALTA FLORESTA - MT - CEP: 78580-000  
Nome: JULIANO LAURICIO KEMMERICH EWALD  
Endereço: desconhecido  
Nome: CELSON LUIZ RICHTER  
Endereço: , Norte (Agua Claras), BRASÍLIA - DF - CEP: 71907-000  
Nome: KELLY URSULA RICHTER  
Endereço: desconhecido  
Nome: WENDER BRUNO TRIBURTINI RICHTER  
Endereço: desconhecido  
Nome: LEIDIANE EWALD  
Endereço: desconhecido  
POLO PASSIVO: Nome: WILIBALDO RICHTER  
Endereço: desconhecido  
Nome: Ilga Richter - Espolio  
Endereço: desconhecido  
FINALIDADE: EFETUAR A CITAÇÃO DE EVENTUAIS HERDEIROS E INTERESSADOS, dos termos da ação que lhe é proposta, (NCPC, art. 626, §1º), consoante consta da petição inicial a seguir resumida, para, no

prazo de 15 (quinze) dias, apresentar resposta, caso queira, sob pena de serem considerados como verdadeiros os fatos afirmados na petição inicial, conforme documentos vinculados disponíveis no Portal de Serviços do Tribunal de Justiça do Estado de Mato Grosso, cujas instruções de acesso seguem descritas no corpo deste mandado.

**RESUMO DA INICIAL:** No dia 26 de junho de 2004 faleceu a Sra. Iga Richter aos 55 anos de idade, que era casada com o Requerente sob o regime de comunhão universal de bens. A falecida deixou como herdeiros, seus três filhos: 1 - CELSO LUIZ RICHTER, brasileiro casado, técnico em informática, RG nº 399968 SSP/RO e CPF nº 389.040.392-1, residente e domiciliado à Rua São Mateus nº 48, bairro Boa Nova I na cidade de Alta Floresta-MT., casado por comunhão parcial de bens com PATRICIA RODRIGUES TOMBA RICHTER, brasileira, professora, residente e domiciliada no mesmo endereço. 2 - DELTOM JONATAS RICHTER, brasileiro, solteiro, webodesinger, RG nº 1117753-5 SSP/MT e CPF nº 804.427.301-87, residente e domiciliado à Rua José de Alencar (J-2) nº 20, setor J, Alta Floresta-MT. KELLY URSOLA RICHTER, brasileira, solteira, bancária, RG nº 1349616-6 SSP/MT e CPF nº 992.425.831-20, residente e domiciliada à Rua 20, nº 249, bairro Boa Esperança na cidade de Cuiabá-MT. Os bens, em sua totalidade, encontram-se na posse e administração do Requerente. **DECISÃO:** Vistos etc. Intime-se o inventariante para, em 60 (sessenta) dias, juntar aos autos as certidões negativas Federal, Estadual e Municipal, bem como, as certidões de nascimento/óbito dos herdeiros. Citem-se os herdeiros e as Fazendas Públicas Federal, Estadual e Municipal (NCPC, art. 626), bem como, por edital, com prazo de 20 (vinte) dias, eventuais herdeiros desconhecidos e interessados (NCPC, art. 626, §1º). Cumpra-se. **ADVERTÊNCIAS À PARTE:** 1. O prazo para contestação é contado do término do prazo deste edital. 2. Não sendo contestada a ação, o réu será considerado revel e presumir-se-ão aceitos como verdadeiros os fatos alegados pela parte autora (art. 344, do CPC). Os prazos contra o revel que não tenha advogado constituído nos autos contarão da data da publicação do ato no Diário de Justiça Eletrônico - DJe (art. 346, do CPC). 3. A contestação deverá ser assinada por advogado ou por defensor público. 4. O prazo será contado em dobro em caso de réu (s) patrocinado pela Defensoria Pública (art. 186 do CPC) ou Escritórios de Prática Jurídica das Faculdades de Direito (§3º do art. 186 CPC) e caso o requerido seja a Fazenda Pública (art. 183 do CPC) ou o Ministério Público (art. 186 do CPC).

E, para que chegue ao conhecimento de todos e que ninguém, no futuro, possa alegar ignorância, expediu-se o presente Edital que será afixado no lugar de costume e publicado na forma da Lei. Eu, ANNE MARIELE DE CASSIA MONTEIRO, digitei.

Alta Floresta, 25 de junho de 2021.  
(Assinado Digitalmente)  
Gestor(a) Judiciário(a)

SINTRACAL - SINDICATO DOS TRABALHADORES NAS INDÚSTRIAS FRIGORÍFICAS DE ABATE DE BOVINOS DO PORTAL DA AMAZONIA - CNPJ 09.082.860/0001-96 - ENDEREÇO SEDE AV. ARIOSTO DA RIVA, 3385 - ED. DALLA RIVA - SALA 6 - MUNICIPIO DE ALTA FLORESTA - MT - CEP: 78580-000 - e-mail: sindicato@sintracal.org.br - www.sintracal.org.br

#### EDITAL PUBLICAÇÃO

#### ELEIÇÕES SINDICAIS SINTRACAL

SINDICATO DOS TRABALHADORES NAS INDÚSTRIAS FRIGORÍFICAS DE ABATE DE BOVINOS DO PORTAL DA AMAZONIA - SINTRACAL, CNPJ 09.082.860/0001-96, VEM PELO PRESENTE EM ATENDIMENTO AS DISPOSIÇÕES ESTATUTÁRIAS EM CARATER EXTRAORDINÁRIO E EXCEPCIONAL CONFORME DELIBERADO EM ASSEMBLEIA GERAL DE ACORDO COM PROPOSTA APROVADA CONFORME EDITAL DE 27/05/2020 E SEGUINTE O RESULTADO DA ELEIÇÃO DA ENTIDADE: SENDO QUE FORA ELEITA A CHAPA "UNIÃO FAZ A FORÇA" PARA O QUADRIÊNIO 2021/2025 COMPOSTA PELOS SEGUINTE INTEGRANTES: **ADMINISTRAÇÃO - EFETIVOS: Diretor Presidente**, Sr. **JOSÉ EVANDRO NAVARRO**, Brasileiro, Divorciado, Portador(a) do RG 0987.407-0 SEJSP/MT, Nascido em 28/07/1979, CPF 811.010.071-68, Analista de Suporte, PIS 125.43686.91.8, CTPS 91.579 SÉRIE 00009 MT, Título Eleitor 020560651864, residente e domiciliado(a) à Rua Rua dos Pardais, 290 - JD das Araras, Cidade de Alta Floresta - MT; **Diretor Administrativo**, Sr. **WILSON PEREIRA DA SILVA**, Brasileiro, Solteiro, Portador(a) do RG 5202164 SSP/PA, Nascido em 15/10/1983, CPF 787.998.482-87, desossador, PIS 20375903597, CTPS 38.202 SÉRIE 00041 PA, residente e domiciliado à Rua das Palmeiras, 49 - JD panorama - ALTA FLORESTA - MT; **Diretor(a) de Finanças**, Sr. **JOÃO MARCOLINO DOS SANTOS NETO**, Brasileiro, Solteiro, Portador(a) do RG 2094704-6 SSP/

MT, Nascido em 25/07/1990, CPF 040.843.691-36, Auxiliar de Controle de Qualidade, PIS 133.14207.40.8, CTPS 05.614 SÉRIE 00022 PA, residente e domiciliado à Rua NEG, S/N LOTE 11 St Guaraná, Município de Alta Floresta - MT; **ADMINISTRAÇÃO - SUPLENTE: 1º (primeiro) Suplente**, Sr. **ADRIANO FERREIRA FREIRE**, Brasileiro, casado, Portador(a) do RG 2125747-7 SSP/MT, Nascido em 24/06/1990, CPF 040.042.731-10, Analista Conferente, PIS 19039221602, CTPS 45800 SÉRIE 00052 MT, Título Eleitor 022105411872, residente e domiciliado(a) à Rua Arapongas, 453 - JD Araras, Município de Alta Floresta - MT; **2º (segundo) Suplente**, Sr. **IVAN CORSINO DE SOUZA**, Brasileiro, Convivente, Portador(a) do RG 13626043 SSP/MT, Nascido em 01/09/1981, CPF 917.451.101-78, Analista de Suprimentos, PIS 129.62620.40.1, CTPS 99.579 SÉRIE 00012 MT, Título Eleitor 022105411872, residente e domiciliado(a) à Rua Arapongas, 453 - JD Araras, Município de Alta Floresta - MT; **3º Suplente**, Sra. **SUELI NASCIMENTO DA SILVA SOUZA**, Brasileira, Casada, Portador(a) do RG 0877151-0 SSP/MT, Nascido em 02/05/1972, CPF 581.265.891-91, Faqueira, PIS 12750612405, CTPS 35013 SÉRIE 00011 MT, residente e domiciliado(a) à Estrada Rural Mercado Moreira, S/N - CHACARAS - ALTA FLORESTA - MT; **CONSELHO FISCAL - EFETIVOS - 1º (primeiro) Membro do Conselho Fiscal**, Sra. **MARIA DAS DORES MARTINS BACCA**, Brasileira, Casada, Portador(a) do RG 1017643-8 SESP/MT, Nascida em 10/04/1968, CPF 763.405.461-53, Faqueiro(a), PIS 127.42700.40-6, CTPS 4299530 SÉRIE 002-0 MT, Título Eleitor 026139691830, residente e domiciliado(a) à Rua Meridional, 329 - Bairro Novo Horizonte, Município de Colíder - MT, **2º (segundo) Membro do Conselho Fiscal**, Sr. **DAMIÃO SOARES DAMASCENO**, Brasileiro, Casado, Portador(a) do RG 1561272 SSP/AL, Nascido em 20/12/1972, CPF 050.490.514-79, Auxiliar de Serviços Gerais, PIS 127.91728.37-8, CTPS 013067 SÉRIE 00015 AL, Título Eleitor 029445481759, residente e domiciliado(a) à Rua das Avenças, S/N - Bairro Celídio Marques, Município de Colíder - MT; **3º (terceiro) Membro do Conselho Fiscal**, Sr. **ELIAS VASCONCELO DA COSTA**, Brasileiro, Casado, Portador(a) do RG 3566240 SSP/PA, Nascido em 19/09/1977, CPF 740.740.592-15, Desossador, PIS 126.03267.97-5, CTPS 58.368 SÉRIE 00031 PA, Título Eleitor 031370681333, residente e domiciliado(a) à Rua Três, 190 - Bairro União, Município de Matupá - MT; **CONSELHO FISCAL - SUPLENTE - 1º (primeiro) Suplente do Conselho Fiscal**, Sr. **SERGIO RODRIGUES LOPES**, Brasileiro, Casado, Portador(a) do RG 07669160 SSP/MT, Nascido em 17/10/1969, CPF 534.892.761-91, Serrador, PIS 128.10590.40-2, CTPS 65.645 SÉRIE 00014 MT, Título Eleitor 010787151813, residente e domiciliado(a) à Rua Mapia, 1447 - Bom Jesus, Município de Colíder - MT; **2º (segundo) Suplente do Conselho Fiscal**, Sr. **JOSE VENILSON PEREIRA**, Brasileiro, Casado, Portador(a) do RG 680641 SSP/MT, Nascido em 25/01/1965, CPF 019.511.219-96, Pensionista, PIS 12543621433, CTPS 89322 SÉRIE 00022 MT, residente e domiciliado(a) à Rua General Osorio, casa 79 - Boa esperança - Alta Floresta - MT; **3º (terceiro) Suplente do Conselho Fiscal**, Sr. **DANIL ROCHA DE SOUZA**, Brasileiro, Casado, Portador(a) do RG 48793983 SSP/PR, Nascido em 25/07/1966, CPF 514.587.211-91, Pensionista, PIS 12330042894, CTPS 00355 SÉRIE 00025 PR, residente e domiciliado(a) à Estrada Rural Mercado Moreira, Chac Souza - St vila rural - ALTA FLORESTA - MT; ambos já supra qualificados, declarando-os, **REGULARMENTE EMPOSSADOS** em seus respectivos cargos, para exercerem o mandato eletivo para o quadriênio de 21/06/2021 a 20/06/2025. O referido edital publicado na data de 06/07/2021 tendo em vista somente após esta data terem se cumprido as formalidades exigidas no item "C" do Art. 55 do estatuto social. Ainda, em conformidade com Art. 48 do estatuto social, qualquer recurso deve ser apresentado a Junta Provisória ou diretamente a entidade presencialmente ou por e-mail sindicato@sintracal.org.br para que se remeta a análise a comissão interina/junta governativa provisória, com poderes específicos a deliberar sobre as eleições sindicais nomeada em 22/06/2021; quaisquer solicitações podem ser requeridas na sede da entidade ou pelo e-mail para fins de protocolo dentro de 15 dias; após conforme for deliberado pela COMISSÃO INTERINA/JUNTA GOVERNATIVA PROVISÓRIA nomeada será dado regular prosseguimento se necessário for; ALTA FLORESTA - MT, 06 DE JULHO DE 2021 - JOSE EVANDRO NAVARRO - PRESIDENTE

# O GOVERNO DE MT ESTÁ CREDENCIANDO EMPRESAS PARA FORNECIMENTO DE ASSISTÊNCIA HOSPITALAR E ASSISTÊNCIA AMBULATORIAL DE MÉDIA E ALTA COMPLEXIDADE.

SE SUA EMPRESA TEM INTERESSE EM ATENDER AS DEMANDAS HOSPITALARES OU AMBULATORIAIS DA SECRETARIA DE ESTADO DE SAÚDE, ACESSE:

**[SAUDE.MT.GOV.BR/EDITAL](https://saude.mt.gov.br/edital)**

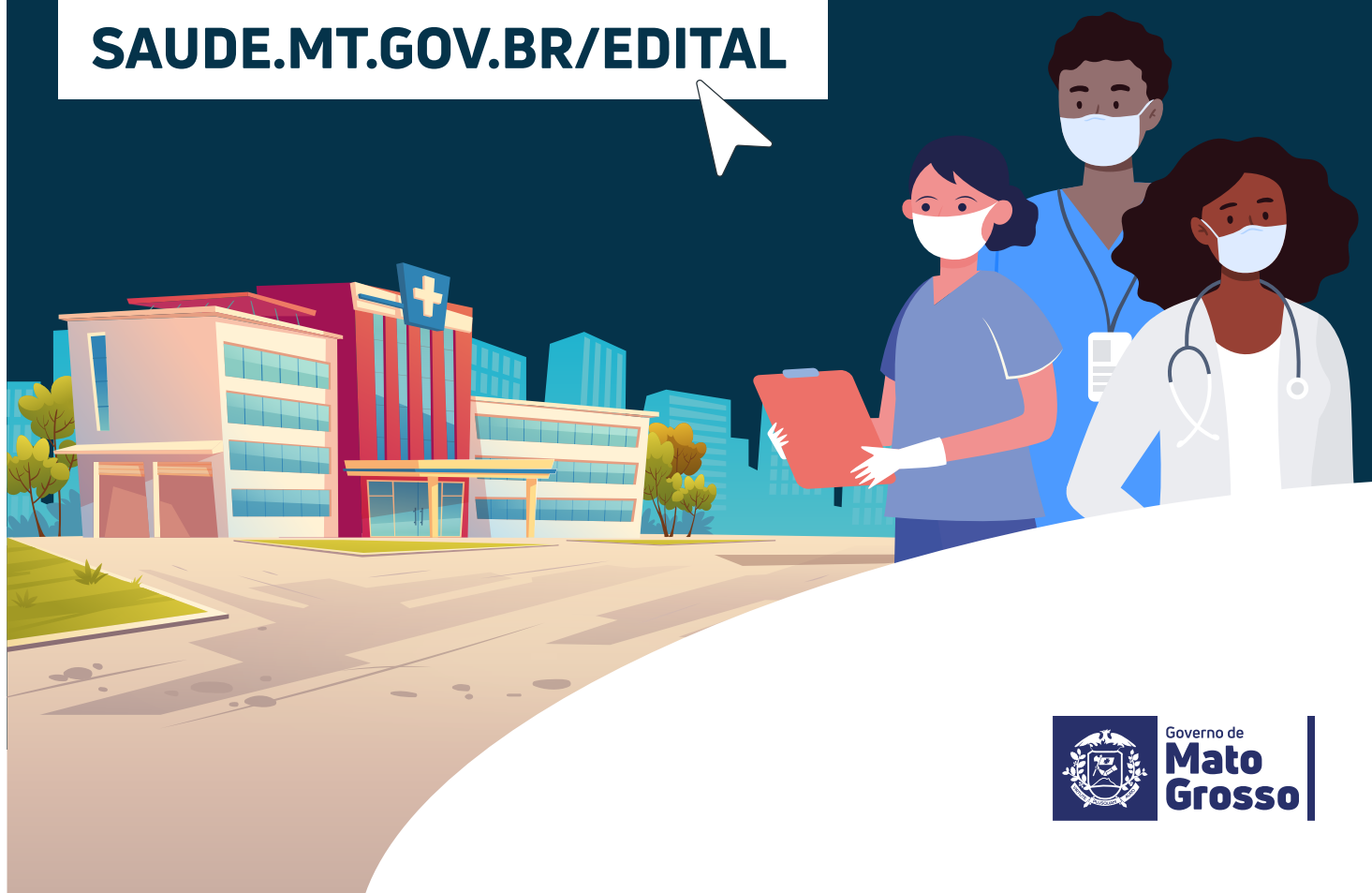

mt.gov.br

**ISSO É ROTINA  
PRA VOCÊ.**

**ÁGUA PARADA, PRA  
DENGUE, TAMBÉM.**

**CERTOS HÁBITOS SÃO ROTINA  
PRA GENTE. MAS POR QUE  
COMBATER A DENGUE  
AINDA NÃO?**

Faça do combate à Dengue uma rotina. Só assim será possível eliminar esse perigo.



Vire garrafas de cabeça para baixo



Limpe e tampe bem a caixa d'água



Troque sempre a água do seu pet



Elimine água em vasos de flores



Mantenha calhas secas e limpas



Mantenha piscinas limpas

**A DENGUE MATA.**

MUDAR SUA ROTINA É CUIDAR DA SUA FAMÍLIA.





Governo do Estado de Mato Grosso  
Secretaria de Estado de Planejamento e Gestão

**SUPERINTENDÊNCIA DA IMPRENSA OFICIAL DO  
ESTADO DE MATO GROSSO**

CENTRO POLÍTICO ADMINISTRATIVO  
Rua Júlio Domingos de Campos  
CEP 78050-970 - Cuiabá - Mato Grosso  
CNPJ(MF) 03.507.415/0004-97

**www.iomat.mt.gov.br**  
Acesse o portal E-Mato Grosso  
**www.mt.gov.br**

## ORIENTAÇÃO PARA PUBLICAÇÃO

De acordo com a Instrução Normativa nº 005/2008 do Diário Oficial de 27 de maio de 2008, as matérias deverão ser enviadas pelo sistema IOMATNET e no balcão da IOMAT, pessoalmente, em Pen Drive, CD-ROM ou através do correio eletrônico, publica@iomat.mt.gov.br, até as 16:00hs.

Os arquivos deverão ser em extensão .rtf, .doc ou .docx

## ATENDIMENTO EXTERNO

De acordo com a Portaria nº 030/2019/SEPLAG do Diário Oficial de 05 de Abril de 2019, o atendimento é de Segunda à Sexta-feira, das 08:00hs às 12:00hs e 13:00hs às 17:00hs.

(65) 3613-8000

## HINO NACIONAL

Letra de Joaquim Osório Duque Estrada e música de Francisco Manoel da Silva

Ouviram do Ipiranga as margens plácidas  
De um povo heróico o brado retumbante,  
E o sol da Liberdade, em raios fúlgidos,  
Brilhou no céu da Pátria nesse instante.

Se o penhor dessa igualdade  
Conseguimos conquistar com braço forte,  
Em teu seio, ó Liberdade,  
Desafia o nosso peito a própria morte!

Ó Pátria amada, Idolatrada, Salve! Salve!

Brasil, um sonho intenso, um raio vívido  
De amor e de esperança à terra desce,  
Se em teu formoso céu, risonho e límpido,  
A imagem do Cruzeiro resplandece.

Gigante pela própria natureza,  
És belo, és forte, impávido colosso,  
E o teu futuro espelha essa grandeza

Terra adorada, Entre outras mil,  
És tu, Brasil, Ó Pátria amada!  
Dos filhos deste solo és mãe gentil,  
Pátria amada, Brasil!

Deitado eternamente em berço esplêndido,  
Ao som do mar e à luz do céu profundo,  
Fulguras, ó Brasil, florão da América,  
Iluminado ao sol do Novo Mundo!

Do que a terra mais garrida  
Teus risonhos, lindos campos têm mais flores;  
"Nossos bosques têm mais vida",  
"Nossa vida" no teu seio "mais amores".

Ó Pátria amada, Idolatrada, Salve! Salve!

Brasil, de amor eterno seja símbolo  
O lábaro que ostentas estrelado,  
E diga o verde-louro desta fâmula  
Paz no futuro e glória no passado.

Mas, se ergues da justiça a clava forte,  
Verás que um filho teu não foge à luta,  
Nem teme, quem te adora, a própria morte!

Terra adorada Entre outras mil,  
És tu, Brasil, Ó Pátria amada!

Dos filhos deste solo és mãe gentil,  
Pátria amada,  
Brasil!

## HINO DE MATO GROSSO

Decreto Nº 208 de 05 de setembro de 1983

Letra de Dom Francisco de Aquino Corrêa e música do maestro Emílio Heine

Limitando, qual novo colosso,  
O ocidente do imenso Brasil,  
Eis aqui, sempre em flor, Mato Grosso,  
Nosso berço glorioso e gentil!

Eis a terra das minas faiscantes,  
Eldorado como outros não há  
Que o valor de imortais bandeirantes  
Conquistou ao feroz Paiaguás!

Salve, terra de amor, terra do ouro,  
Que sonhara Moreira Cabral!  
Chova o céu dos seus dons o tesouro  
Sobre ti, bela terra natal!

Terra noiva do Sol! Linda terra!  
A quem lá, do teu céu todo azul,  
Beija, ardente, o astro louro, na serra  
E abençoa o Cruzeiro do Sul!

No teu verde planalto escampado,  
E nos teus pantanais como o mar,  
Vive solto aos milhões, o teu gado,  
Em mimosas pastagens sem par!

Salve, terra de amor, terra do ouro,  
Que sonhara Moreira Cabral!  
Chova o céu dos seus dons o tesouro  
Sobre ti, bela terra natal!

Hévea fina, erva-mate preciosa,  
Palmas mil, são teus ricos florões;  
E da fauna e da flora o índio goza,  
A opulência em teus virgens sertões.

O diamante sorri nas grupiarias  
Dos teus rios que jorram, a flux.  
A hulha branca das águas tão claras,  
Em cascatas de força e de luz!

Salve, terra de amor, terra do ouro,  
Que sonhara Moreira Cabral!  
Chova o céu dos seus dons o tesouro  
Sobre ti, bela terra natal!

Dos teus bravos a glória se expande  
De Dourados até Corumbá,  
O ouro deu-te renome tão grande,  
Porém mais nosso amor te dará!

Ouve, pois, nossas juras solenes  
De fazermos em paz e união,  
Teu progresso imortal como a fênix  
Que ainda timbra o teu nobre brasão!

Salve, terra de amor, terra de ouro,  
Que sonhara Moreira Cabral!  
Chova o céu dos seus dons o tesouro  
Sobre ti, bela terra natal!

## HINO À BANDEIRA DE MATO GROSSO

Letra e música dos autores: Abel Santos Anjos Filho, Tânia Domingas do Nascimento e Hudson C. Rocha

"Uma radiante estrela exalta o céu anil  
Fulgura na imensidão do meu Brasil  
Constelação de áurea cultura e glórias mil  
Do bravo heróico bandeirante varonil  
Que descobrindo a extensa mata sobranceira  
Do Centro Oeste, imensa gleba brasileira  
Trouxe esperança à juventude altaneira  
Delimitando a esfera verde da bandeira.

Erga aos céus oh! estandarte  
De amor e união  
Mato Grosso feliz  
Do Brasil é o verde coração.  
Belo pendão que ostenta o branco da pureza  
Losango lar da paz e feminil grandeza.  
Teu manto azul é o céu que encobre a natureza  
De um Mato Grosso emoldurado de beleza.

No céu estampas o matiz patriarcal  
E ao Sol fulguras belo esplêndido ideal  
Na Terra semeando a paz universal  
Para colhermos um futuro sem igual.  
Erga aos céus oh! estandarte  
De amor e união  
Mato Grosso feliz  
Do Brasil é o verde coração".