

DIÁRIO OFICIAL



do Estado de Mato Grosso ANO CXXXI - CUIABÁ quarta-feira, 14 de Julho de 2021 Nº 28.041

PODER EXECUTIVO

LEI COMPLEMENTAR

LEI COMPLEMENTAR Nº 698, DE 13 DE JULHO DE 2021.

Autor: Poder Executivo

Altera dispositivos da Lei Complementar nº 233, de 21 de dezembro de 2005, que dispõe sobre a Política Florestal do Estado de Mato Grosso e dá outras providências.

A ASSEMBLEIA LEGISLATIVA DO ESTADO DE MATO GROSSO, tendo em vista o que dispõe o art. 45 da Constituição Estadual, aprova e o Governador do Estado sanciona a seguinte Lei Complementar:

Art. 1º Fica alterado o *caput* do art. 5º da Lei Complementar nº 233, de 21 de dezembro de 2005, que passa a vigorar com a seguinte redação:

“Art. 5º Compete à Secretaria de Estado de Desenvolvimento Econômico - SEDEC:

(...)”

Art. 2º Fica alterado o *caput* do art. 22 da Lei Complementar nº 233, de 21 de dezembro de 2005, que passa a vigorar com a seguinte redação:

“Art. 22 A Autorização de Desmate, visando à conversão da floresta para uso alternativo do solo, somente será concedida após a aprovação do Plano de Exploração Florestal - PEF, comprovada mediante vistoria do órgão estadual do meio ambiente ou apresentação de laudo do técnico responsável pela elaboração e cumprimento da reposição florestal de acordo com termos e prazos das normas aplicáveis.

(...)”

Art. 3º Fica alterado o *caput* do art. 28 da Lei Complementar nº 233, de 21 de dezembro de 2005, que passa a vigorar com a seguinte redação:

“Art. 28 Fica criado o Fundo de Desenvolvimento Florestal do Estado de Mato Grosso - DESENVOLVE FLORESTA, subordinado à Secretaria de Estado de Desenvolvimento Econômico - SEDEC.”

Art. 4º Fica alterado o *caput* do art. 29 da Lei Complementar nº 233, de 21 de dezembro de 2005, que passa a vigorar com a seguinte redação:

“Art. 29 O DESENVOLVE FLORESTA tem como finalidade recepcionar os recursos da taxa de reposição florestal para apoiar as atividades de florestamento, reflorestamento, manejo florestal sustentável, pesquisa florestal, assistência técnica e extensão florestal.”

Art. 5º Ficam alterados o *caput* e os incisos I, II, III e IV do art. 30 da Lei Complementar nº 233, de 21 de dezembro de 2005, que passam a vigorar com a seguinte redação:

“Art. 30 São objetivos do DESENVOLVE FLORESTA:

I - assegurar ao Estado de Mato Grosso a oferta de matéria-prima para a indústria madeireira, para os utilizadores de matéria-prima florestal energética e para os demais consumidores, de forma sustentada e permanente, estimulando a produção de madeira e lenha;

II - assegurar a realização de pesquisa, assistência técnica, extensão florestal, reflorestamento, florestamento e manejo florestal sustentável;

III - assegurar ao Estado de Mato Grosso que, por meio de terceiros, será realizada a reposição florestal dos produtores que optaram por realizar o pagamento da Taxa de Reposição Florestal;

IV - fomentar, propor e articular, com entidades públicas e privadas, para a realização de estudos que contribuam para o desenvolvimento da cadeia florestal.”

GOVERNO DO ESTADO DE MATO GROSSO

SEPLAG
SECRETARIA DE ESTADO DE
PLANEJAMENTO E GESTÃO

IOMAT
SUPERINTENDÊNCIA DA IMPRENSA
OFICIAL DO ESTADO DE MATO GROSSO

CENTRO POLÍTICO ADMINISTRATIVO
Rua Júlio Domingos de Campos
CEP 78050-970 Cuiabá - Mato Grosso
CNPJ(MF) 03.507.415/0004-97
FONE: (65) 3613-8000

E-mail:
publica@iomat.mt.gov.br

Visite nosso Portal:
www.iomat.mt.gov.br

Acesse o Portal E-Mato Grosso
www.mt.gov.br

Mauro Mendes Ferreira
Governador do Estado

Otaviano Olavo Pivetta
Vice-Governador

Secretário-Chefe da Casa Civil Mauro Carvalho Junior
Secretário-Chefe de Gabinete do Governador Jordan Espindola dos Santos
Secretário de Estado de Agricultura Familiar Silvano Ferreira do Amaral
Secretária de Estado de Assistência Social e Cidadania Rosamaria Ferreira de Carvalho
Secretário de Estado de Ciência, Tecnologia e Inovação Nilton Borges Borgato
Secretário de Estado de Cultura, Esporte e Lazer Alberto Machado
Secretário de Estado de Desenvolvimento Econômico Cesar Alberto Miranda Lima dos Santos Costa
Secretário de Estado de Educação Alan Resende Porto
Secretário de Estado de Fazenda Rogério Luiz Gallo
Secretário de Estado de Infraestrutura e Logística Marcelo de Oliveira e Silva
Secretária de Estado de Meio Ambiente Mauren Lazzaretti
Secretário de Estado de Planejamento e Gestão Basílio Bezerra Guimarães dos Santos
Secretário de Estado de Saúde Gilberto Gomes de Figueiredo
Secretário de Estado de Segurança Pública Alexandre Bustamante dos Santos
Procurador-Geral do Estado Francisco de Assis da Silva Lopes
Secretário Controlador-Geral do Estado Emerson Hideki Hayashida

Art. 6º Ficam alterados o *caput* e o inciso I do art. 31 da Lei Complementar nº 233, de 21 de dezembro de 2005, que passam a vigorar com a seguinte redação:

“**Art. 31** Constituem receitas do DESENVOLVE FLORESTA:

I - receitas oriundas do recolhimento da taxa de reposição florestal;
(...)”

Art. 7º Ficam alterados o *caput* e os incisos I e II do art. 32 da Lei Complementar nº 233, de 21 de dezembro de 2005, bem como alterado e reenumerado o § 1º para parágrafo único do mesmo artigo, que passam a vigorar com a seguinte redação:

“**Art. 32** Os recursos do DESENVOLVE FLORESTA terão a seguinte destinação:

I - 10% (dez por cento) para as atividades administrativas do Fundo, bem como em educação ambiental;
II - 90% (noventa por cento) para as atividades de florestamento, reflorestamento, aquisição de créditos de reposição florestal, desenvolvimento de pesquisa e desenvolvimento do setor florestal, assistência técnica, extensão florestal, recuperação de áreas degradadas e das matas ciliares.

Parágrafo único Os recursos da taxa de reposição florestal recolhidos ao DESENVOLVE FLORESTA poderão ser geridos por instituições financeiras públicas ou privadas e/ou instituições sem fins lucrativos, na forma de regulamento, desde que aprovado pelo Conselho Gestor.”

Art. 8º Ficam alterados o *caput* e os incisos II, III, IV e V do art. 34 da Lei Complementar nº 233, de 21 de dezembro de 2005, bem como acrescidos os incisos VI, VII e VIII ao *caput* do mesmo artigo, que passam a vigorar com a seguinte redação:

“**Art. 34** São competências do Conselho Gestor do DESENVOLVE FLORESTA:

(...)

II - estabelecer a agenda de reuniões e torná-la pública no site do DESENVOLVE FLORESTA;

III - propor e definir normas e procedimentos para a aplicação e gestão dos recursos;

IV - definir, mediante critérios técnicos, as ações e as regiões prioritárias de desenvolvimento florestal;

V - fomentar processo de certificação florestal para a garantia da origem da matéria-prima de florestas plantadas;

VI - estabelecer mecanismos para a comercialização de créditos de fixação de carbono no Estado de Mato Grosso, derivados de florestas incentivadas pelo DESENVOLVE FLORESTA;

VII - estabelecer critérios e mecanismos para compra de créditos florestais de terceiros para fins de reposição florestal;

VIII - estabelecer mecanismos para disponibilização de recurso para terceiros “plantarem floresta.”

Art. 9º Fica alterado o *caput* do art. 35 da Lei Complementar nº 233, de 21 de dezembro de 2005, que passa a vigorar com a seguinte redação:

“**Art. 35** A implantação dos florestamentos, reflorestamentos e manejo florestal sustentável ficará a cargo de produtores florestais, das empresas e das instituições que atendam aos critérios e normas a serem estabelecidos pelo DESENVOLVE FLORESTA e referendados pelo seu Conselho Gestor.”

Art. 10 Fica alterado o *caput* do art. 36 da Lei Complementar nº 233, de 21 de dezembro de 2005, que passa a vigorar com a seguinte redação:

“**Art. 36** Serão estimulados pelo DESENVOLVE FLORESTA os programas de reposição executados de forma coletiva por meio de cooperativas ou associações de produtores.”

Art. 11 Fica alterado o *caput* do art. 37 da Lei Complementar nº 233, de 21 de dezembro de 2005, que passa a vigorar com a seguinte redação:

“**Art. 37** A fiscalização do cumprimento desta Lei Complementar

será exercida pela Secretaria de Estado de Meio Ambiente - SEMA e pela Secretaria de Estado de Desenvolvimento Econômico - SEDEC.”

Art. 12 Fica alterado o *caput* do art. 39 da Lei Complementar nº 233, de 21 de dezembro de 2005, que passa a vigorar com a seguinte redação:

“**Art. 39** Todos os contribuintes do DESENVOLVE FLORESTA estarão isentos da responsabilidade da aplicabilidade dos recursos, como também pelos resultados obtidos com os financiamentos realizados pelo fundo.”

Art. 13 Ficam alterados o *caput* e os incisos I, II e III do art. 46 da Lei Complementar nº 233, de 21 de dezembro de 2005, bem como acrescidos os §§ 2º, 3º e 4º e alterado e reenumerado o parágrafo único para § 1º do mesmo artigo, que passam a vigorar com a seguinte redação:

“**Art. 46** A reposição florestal é obrigatória na supressão de vegetação nativa e será efetuada:

I - pelo consumidor de matéria-prima florestal oriunda de supressão de vegetação nativa;

II - pelo detentor da autorização de supressão de vegetação nativa, caso não exista aproveitamento do produto florestal extraído;

III - pelo proprietário, possuidor ou responsável pela supressão de vegetação nativa sem autorização.

§ 1º A reposição florestal será calculada com base em inventário florestal elaborado na área de supressão de vegetação nativa.

§ 2º O aproveitamento de resíduos oriundo da supressão será tratado nos termos do regulamento.

§ 3º Quando não houver destinação comercial ou aproveitamento da matéria-prima florestal, e nos casos de supressão ilegal de vegetação nativa, a reposição florestal obrigatória será calculada com base nos seguintes volumes, salvo existência de inventários florestais em área similar na propriedade:

I - para área de floresta:

a) madeira para processamento industrial, em tora: 30 (trinta) m³ por hectare; e
b) madeira para energia ou carvão, lenha: 50 (cinquenta) m³ por hectare.

II - para área de cerrado: 50 (cinquenta) m³ por hectare;

III - para outras áreas: 30 (trinta) m³ por hectare.

§ 4º A obrigatoriedade de reposição florestal também abrange as pessoas físicas e jurídicas que utilizarem os recursos da taxa de reposição florestal para implantação de floresta ou que comercializar crédito de reposição.”

Art. 14 Fica acrescentado o art. 46-A à Lei Complementar nº 233, de 21 de dezembro de 2005, com a seguinte redação:

“**Art. 46-A** A reposição florestal deverá ser cumprida no prazo de vencimento da autorização ou em até 120 (cento e vinte) dias, a contar da notificação administrativa exigindo o pagamento decorrente de desmatamento ilegal, na forma do regulamento.

§ 1º Aqueles que atenderem ao prazo de 120 (cento e vinte) dias, para cumprimento da reposição florestal decorrente de desmatamento ilegal, poderão realizar o parcelamento em até 02 (dois) anos, nos termos do regulamento.

§ 2º O não atendimento ao prazo do § 1º deste artigo ensejará na lavratura de auto de infração e adoção das medidas cabíveis para exigência da obrigação.”

Art. 15 Ficam alterados o *caput* e o inciso II do art. 52 da Lei Complementar nº 233, de 21 de dezembro de 2005, que passam a vigorar com a seguinte redação:

“**Art. 52** Poderão ser utilizados para cumprimento de reposição florestal:

(...)

II - o reflorestamento efetuado para efeito de recuperação de área de reserva legal e em áreas de preservação permanente, desde que o cumprimento da obrigação de reposição florestal considere a equivalência das áreas, na forma do regulamento;

(...)"

Art. 16 Ficam alterados o inciso IV e o parágrafo único do art. 53 da Lei Complementar nº 233, de 21 de dezembro de 2005, que passam a vigorar com a seguinte redação:

"Art. 53 (...)

(...)

IV - recolhimento da taxa de reposição florestal correspondente ao débito de reposição.

(...)

Parágrafo único A reposição florestal deverá ser efetuada com espécies adequadas e técnicas silviculturais que garantam o objetivo do empreendimento, cuja produção seja, no mínimo, equivalente a área suprimida ou volume consumido, por meio da execução do projeto técnico aprovado pela Secretaria de Estado de Meio Ambiente - SEMA."

Art. 17 Ficam alterados o *caput* e os incisos I, II, III e IV do art. 54 da Lei Complementar nº 233, de 21 de dezembro de 2005, bem como alterado e renumerado o § 1º para parágrafo único do mesmo artigo, que passam a vigorar com a seguinte redação:

"**Art. 54** Fica instituída a Taxa de Reposição Florestal em função dos serviços de fomento da atividade de reflorestamento para utilização de recursos florestais, a ser recolhida em conta específica do DESENVOLVE FLORESTA, pelas pessoas físicas ou jurídicas que utilizam matéria-prima florestal oriunda de supressão de vegetação nativa ou que detenham autorização para supressão de vegetação nativa no território do Estado de Mato Grosso, observada a seguinte base de cálculo:

- I - até 0,10 (um décimo) UPF/MT por metro cúbico para madeira em tora a ser calculada sobre o consumo utilizado e/ou supressão realizada;
- II - até 0,02 (dois centésimos) UPF/MT por estéreo de lenha a ser calculado sobre o consumo utilizado e/ou supressão realizada;
- III - até 0,03 (três centésimos) UPF/MT por metro cúbico de carvão, excetuado aquele produzido utilizando-se resíduos de madeira;
- IV - até 0,03 (três centésimos) UPF/MT por cabeça explorada de palmito.

Parágrafo único A Taxa de Reposição Florestal é devida pelas pessoas físicas ou jurídicas obrigadas a promoverem a reposição florestal, que optarem pela forma de cumprimento prevista no inciso IV do art. 53 desta Lei Complementar."

Art. 18 Fica alterado o *caput* do art. 55 da Lei Complementar nº 233, de 21 de dezembro de 2005, que passa a vigorar com a seguinte redação:

"**Art. 55** A taxa de reposição florestal não será cobrada das pessoas físicas ou jurídicas isentas da reposição florestal ou que comprovem a existência de crédito no Registro de Reposição, decorrente de plantio com recursos próprios ou de direito sobre projeto de reflorestamento implantado."

Art. 19 Fica alterado o *caput* do art. 56 da Lei Complementar nº 233, de 21 de dezembro de 2005, que passa a vigorar com a seguinte redação:

"**Art. 56** A Secretaria de Estado de Desenvolvimento Econômico - SEDEC manterá controle específico dos recursos arrecadados com a taxa de reposição florestal, inclusive seus resultados com aplicações financeiras e outras, divulgando, trimestralmente, os valores arrecadados, seus resultados e a efetiva aplicação por programas e subprogramas."

Art. 20 Fica alterado o *caput* do art. 57 da Lei Complementar nº 233, de 21 de dezembro de 2005, que passa a vigorar com a seguinte redação:

"**Art. 57** O recolhimento da taxa de reposição florestal não exclui a exigência das taxas relativas ao licenciamento ambiental e

respectivas vistorias."

Art. 21 Fica alterado o *caput* do art. 71 da Lei Complementar nº 233, de 21 de dezembro de 2005, que passa a vigorar com a seguinte redação:

"**Art. 71** A Secretaria de Estado de Meio Ambiente - SEMA e a Secretaria de Estado de Desenvolvimento Econômico - SEDEC deverão propor normas e mecanismos legais para a comercialização de créditos de fixação de carbono no Estado de Mato Grosso, derivados de florestas incentivadas por outra fonte de recursos que não o DESENVOLVE FLORESTA."

Art. 22 Ficam revogados o parágrafo único do art. 28, os incisos III, IV e V e o § 2º do art. 32, e os §§ 2º e 3º do art. 54, todos da Lei Complementar nº 233, de 21 de dezembro de 2005.

Art. 23 Esta Lei Complementar entra em vigor na data de sua publicação.

Palácio Paiaguás, em Cuiabá, 13 de julho de 2021, 200º da Independência e 133ª da República.



MAURO MENDES
Governador do Estado

LEI

LEI Nº 11.458, DE 13 DE JULHO DE 2021.

Autor: Poder Executivo

Altera dispositivos da Lei nº 11.260, de 14 de dezembro de 2020, que cria o Programa Estadual de Reinserção de Pessoas Egressas do Sistema Prisional - REINSERIR e dá outras providências.

A ASSEMBLEIA LEGISLATIVA DO ESTADO DE MATO GROSSO, tendo em vista o que dispõe o art. 42 da Constituição Estadual, aprova e o Governador do Estado sanciona a seguinte Lei:

Art. 1º Fica alterado o parágrafo único do art. 1º da Lei nº 11.260, de 14 de dezembro de 2020, que passa a vigorar com a seguinte redação:

"Art.1º (...)

Parágrafo único O Programa de que trata esta Lei será gerido e executado pela Fundação Nova Chance - FUNAC ou por órgão que vier a sucedê-la."

Art. 2º Fica alterado o *caput* do art. 2º da Lei nº 11.260, de 14 de dezembro de 2020, que passa a vigorar com a seguinte redação:

"**Art. 2º** Para fins desta Lei, considera-se egresso o indivíduo que cumpriu definitivamente sua pena há no máximo 1 (um) ano, os colocados em regime aberto e os em livramento condicional."

Art. 3º Fica alterado o *caput* e o § 3º do art. 3º da Lei nº 11.260, de 14 de dezembro de 2020, que passa a vigorar com a seguinte redação:

"**Art. 3º** Fica o Poder Executivo autorizado a conceder subvenção econômica às pessoas jurídicas de direito privado que contratarem, na forma estabelecida em regulamento, egressos do sistema prisional do Estado.

(...)

§ 3º O egresso que reincidir no crime, durante o prazo de vigência do contrato estabelecido no § 1º do *caput*, não poderá retornar ao programa e deverá restituir o valor gasto com a subvenção econômica de que trata esta Lei."

Art. 4º Fica alterado o inciso III do art. 4º da Lei nº 11.260, de 14 de dezembro de 2020, que passa a vigorar com a seguinte redação:

“Art. 4º (...)
(...)

III - as condições operacionais para a implementação e a execução do programa, especialmente no que diz respeito ao pagamento, controle e fiscalização da subvenção econômica de que trata o art. 3º desta Lei.”

Art. 5º Fica alterado o *caput* do art. 6º da Lei nº 11.260, de 14 de dezembro de 2020, que passa a vigorar com a seguinte redação:

“Art. 6º Os recursos destinados à subvenção econômica de que trata esta Lei serão provenientes de dotações orçamentárias da Fundação Nova Chance, suplementados por dotação especial.”

Art. 6º Esta Lei entra em vigor na data de sua publicação.

Palácio Paiaguás, em Cuiabá, 13 de julho de 2021, 200º da Independência e 133º da República.



MAURO MENDES
Governador do Estado

LEI Nº 11.459, DE 13 DE JULHO DE 2021.

Autor: Poder Executivo

Altera a Lei nº 10.893, de 24 de maio de 2019, que autoriza o Poder Executivo a instituir o Programa Nota MT e dá outras providências.

A ASSEMBLEIA LEGISLATIVA DO ESTADO DE MATO GROSSO, tendo em vista o que dispõe o art. 42 da Constituição Estadual, aprova e o Governador do Estado sanciona a seguinte Lei:

Art. 1º A Lei nº 10.893, de 24 de maio de 2019, que autoriza o Poder Executivo a instituir o Programa Nota MT e dá outras providências, passa a vigorar com as seguintes alterações:

I - fica acrescentado o inciso IV ao *caput* do art. 4º, conforme segue:

“Art. 4º (...)

(...)

IV - a premiação às entidades sociais, sem fins lucrativos, cadastradas no Programa Nota MT, em reconhecimento pelo respectivo empenho em estimular o consumidor, pessoa física, a solicitar do fornecedor, nas suas aquisições de bens e mercadorias, a emissão do documento fiscal do tipo Nota Fiscal do Consumidor Eletrônica - NFC-e, bem como em angariar, junto aos consumidores, indicações para concorrer à premiação, mediante doação simbólica, em seu favor, desses documentos fiscais, quando neles não forem identificados os adquirentes, observado o disposto nesta Lei e no seu regulamento.

(...).”

II - fica acrescentado o inciso III ao *caput* do art. 5º, bem como o § 4º-A ao citado preceito, na forma adiante assinalada:

“Art. 5º (...)

(...)

III - as entidades sociais, sem fins lucrativos, nas seguintes hipóteses:

- mediante indicação dos sorteados;
- por reconhecimento pelo respectivo empenho em estimular o consumidor, pessoa física, a solicitar do fornecedor, nas suas aquisições de bens e mercadorias, a emissão do documento fiscal do tipo Nota Fiscal do Consumidor Eletrônica - NFC-e, bem como em angariar, junto aos consumidores, indicações para concorrer à premiação, mediante doação simbólica, em seu favor, desses documentos fiscais, quando neles não forem identificados os adquirentes.

(...)

§ 4º-A A vedação prevista no inciso II do § 4º deste artigo

não alcança as entidades sociais, sem fins lucrativos, em relação às hipóteses previstas nas alíneas do inciso III do *caput* deste artigo.

(...).”

Art. 2º Esta Lei entra em vigor na data de sua publicação.

Art. 3º Revogam-se as disposições em contrário.

Palácio Paiaguás, em Cuiabá, 13 de julho de 2021, 200º da Independência e 133º da República.



MAURO MENDES
Governador do Estado

LEI Nº 11.460, DE 13 DE JULHO DE 2021.

Autor: Poder Executivo

Declara de utilidade pública para fins de desapropriação o imóvel que especifica e dá outras providências.

A ASSEMBLEIA LEGISLATIVA DO ESTADO DE MATO GROSSO, tendo em vista o que dispõe o art. 42 da Constituição Estadual, aprova e o Governador do Estado sanciona a seguinte Lei:

Art. 1º Fica declarada de utilidade pública a área descrita no Anexo Único para fins de desapropriação, em favor do Estado de Mato Grosso, que fica autorizado a promovê-la, a ser processada de forma amigável ou contenciosa, e afetação para atividades rodoviárias, com a implantação do Complexo Viário de Acesso à Ponte sobre o Rio Cuiabá.

Parágrafo único Ficam também incluídas, para efeitos previstos nesta Lei, as benfeitorias existentes na área desapropriada.

Art. 2º A área descrita no Anexo Único desta Lei será destinada à implantação do Complexo Viário de Acesso à Ponte sobre o Rio Cuiabá, no seguinte trecho: entroncamento da Rua ‘P’ até a cabeceira da ponte do Rio Cuiabá, no bairro Parque Atalaia, Município de Cuiabá/MT, com a extensão de 3,29 Km, nos termos do Lote 1 do Projeto Executivo Volume 1, licitado e aprovado na Concorrência Pública nº 005/2016/SECID, Processo Administrativo nº 233120/2016.

Art. 3º A efetivação da desapropriação decorrente desta Lei se dará com a seguinte dotação orçamentária: Unidade Orçamentária 25101 - Secretaria de Estado de Infraestrutura e Logística SINFRA; Projeto Atividade: 1287 Pavimentação de Rodovias; Região: 0600 - SUL; Natureza da Despesa: 44.90; Elemento: 61; Fonte: 196.

Art. 4º A presente desapropriação é declarada de caráter urgente, com efeito de imediata imissão na posse do imóvel, nos termos do art. 15 do Decreto-Lei Federal nº 3.365, de 21 de junho de 1941, modificado pela Lei Federal nº 2.786, de 21 de maio de 1956.

Art. 5º Competem à Secretaria de Estado de Infraestrutura e Logística SINFRA e à Procuradoria-Geral do Estado de Mato Grosso PGE/MT a realização de todos os atos necessários à execução desta Lei.

Art. 6º Esta Lei entra em vigor na data de sua publicação.

Palácio Paiaguás, em Cuiabá, 13 de julho de 2021, 200º da Independência e 133º da República.



MAURO MENDES
Governador do Estado

ANEXO ÚNICO

Área de terras localizada no bairro Parque Atalaia, em Cuiabá/MT, com 1.592,312m² e perímetro de 242,850 metros, localizada na Rua 01, Área Verde, Loteamento São José Chácaras Residenciais, bairro Parque Atalaia, em Cuiabá/MT, CEP 78000-000, de propriedade presumida do Município de Cuiabá, pessoa jurídica de direito público interno, inscrita no CNPJ/MF sob nº 03.533.064/0001-46, a ser desmembrada de uma área maior com 10.108,52m², imóvel urbano de inscrição cadastral nº

06.9.31.006.0356.001 com os seguintes limites e confrontações: Norte: Limita com alinhamento do Complexo Viário de Acesso à Ponte sobre o Rio Cuiabá, Sul: Limita com alinhamento do Complexo Viário de Acesso à Ponte sobre o Rio Cuiabá, Leste: Limita com Área Remanescente da Prefeitura Municipal de Cuiabá, Oeste: Limita com Área Remanescente da Prefeitura Municipal de Cuiabá; e Caminhamento: Inicia-se a descrição deste perímetro no Ponto P.1, de coordenadas E = 600.182,819 m e N= 8.267.755,014m, situado no alinhamento do Complexo Viário de Acesso à Ponte sobre o Rio Cuiabá na divisa da Área Remanescente da Prefeitura Municipal de Cuiabá, deste, segue com Azimute Plano de 172°13'06" e distância de 107,528 metros divisando com Área Remanescente da Prefeitura Municipal de Cuiabá até o Ponto P.2, de coordenadas E = 600.197,378m e N=8.267.648,477m, situado na divisa da Área Remanescente da Prefeitura Municipal de Cuiabá no alinhamento do Complexo Viário de Acesso à Ponte sobre o Rio Cuiabá, deste, segue com Azimute Plano de 276°47'03" e distância de 15,498 metros divisando com alinhamento do Complexo Viário de Acesso à Ponte sobre o Rio Cuiabá até o Ponto P.3, de coordenadas E = 600.181,989m e N = 8.267.650,307m, situado no alinhamento do Complexo Viário de Acesso à Ponte sobre o Rio Cuiabá na divisa da Área Remanescente da Prefeitura Municipal de Cuiabá, deste, segue com Azimute Plano de 352°13'06" e distância de 104,780 metros divisando com Área Remanescente da Prefeitura Municipal de Cuiabá até o Ponto P.4, de coordenadas E = 600.167,802 m e N= 8.267.754,123m, situado na divisa da Área Remanescente da Prefeitura Municipal de Cuiabá no alinhamento do Complexo Viário de Acesso à Ponte sobre o Rio Cuiabá, deste, segue com Azimute Plano de 86°36'08" e distância de 15,044 metros divisando com alinhamento do Complexo Viário de Acesso à Ponte sobre o Rio Cuiabá até o Ponto P.1, ponto inicial da descrição deste perímetro. Todas as Coordenadas aqui descritas estão representadas no Sistema Geodésico Brasileiro UTM, tendo como DATUM SIRGAS 2000, MC 57, Fuso 21, todos os azimutes, distâncias, área e perímetro foram calculados no plano de projeção UTM.

LEI Nº 11.461, DE 13 DE JULHO DE 2021.

Autor: Deputado Eduardo Botelho

Prioriza o atendimento de doadores de sangue raro e fenotipados convocados pelos bancos de sangue do Estado de Mato Grosso.

A ASSEMBLEIA LEGISLATIVA DO ESTADO DE MATO GROSSO, tendo em vista o que dispõe o art. 42 da Constituição Estadual, aprova e o Governador do Estado sanciona a seguinte Lei:

Art. 1º Esta Lei dispõe sobre a prioridade de atendimento de doadores de sangue raro e fenotipados convocados pelos bancos de sangue do Estado de Mato Grosso.

Art. 2º Ficam obrigados os bancos de sangue do Estado de Mato Grosso a priorizar em suas filas de atendimento os doadores de sangue fenotipados e os de sangue raro quando convocados para doação de reposição devido à urgência na coleta em vista de transfusão de emergência ou cirurgia que exija reserva para emergências.

Parágrafo único Ficam definidos como doadores de sangue fenotipados aqueles doadores que, após a doação convencional, tiverem seu sangue classificado por antígenos do sistema ABO, visando à maior similaridade possível com o sangue do eventual paciente receptor da transfusão, evitando a sensibilização e o desenvolvimento de anticorpos irregulares no receptor do sangue.

Art. 3º Esta Lei entra em vigor na data de sua publicação.

Palácio Paiaguás, em Cuiabá, 13 de julho de 2021, 200º da Independência e 133º da República.

MAURO MENDES
Governador do Estado

LEI Nº 11.462, DE 13 DE JULHO DE 2021.

Autor: Deputado Eduardo Botelho

Institui a Política Estadual de Prevenção do Diabetes e de Assistência Integral à Pessoa Diabética.

A ASSEMBLEIA LEGISLATIVA DO ESTADO DE MATO GROSSO, tendo em vista o que dispõe o art. 42 da Constituição Estadual, aprova e o Governador do Estado sanciona a seguinte Lei:

Art. 1º Esta Lei institui a Política Estadual de Prevenção do Diabetes e de Assistência Integral à Pessoa Diabética.

§ 1º Fica constituída como parte integrante da política estabelecida neste artigo a realização de campanhas de divulgação e conscientização sobre a importância e a necessidade de medir regularmente os níveis glicêmicos e de controlá-los.

§ 2º A política de que trata esta Lei complementa e subsidia as disposições da Lei Federal nº 13.895, de 30 de outubro de 2019, que institui a Política Nacional de Prevenção do Diabetes e de Assistência Integral à Pessoa Diabética.

Art. 2º São diretrizes da Política Estadual de Prevenção do Diabetes e de Assistência Integral à Pessoa Diabética:

I - a universalidade, a integralidade, a equidade, a descentralização e a participação da sociedade na definição e no controle das ações e dos serviços de saúde;

II - a ênfase nas ações coletivas e preventivas, na promoção da saúde e da qualidade de vida, na multidisciplinaridade e no trabalho inter-setorial em equipe;

III - o desenvolvimento de instrumentos de informação, análise, avaliação e controle por parte dos serviços de saúde, abertos à participação da sociedade;

IV - o apoio ao desenvolvimento científico e tecnológico voltado para o enfrentamento e o controle do diabetes, dos problemas com ele relacionados e de seus determinantes, assim como à formação permanente dos trabalhadores da rede de serviços de saúde;

V - a formação e a educação continuada de profissionais, pacientes, familiares e cuidadores, com vistas ao melhor controle da enfermidade e à prevenção de complicações.

Art. 3º Podem ser realizadas campanhas de divulgação dos efeitos e propósitos desta Lei.

Art. 4º Esta Lei deve ser regulamentada nos termos do art. 38-A da Constituição Estadual.

Art. 5º Esta Lei entra em vigor 90 (noventa) dias após a data de sua publicação

Palácio Paiaguás, em Cuiabá, 13 de julho de 2021, 200º da Independência e 133º da República.

MAURO MENDES
Governador do Estado

LEI Nº 11.463, DE 13 DE JULHO DE 2021.

Autor: Deputado Dilmar Dal Bosco

Declara de utilidade pública o Rotary Club de Sinop.

A ASSEMBLEIA LEGISLATIVA DO ESTADO DE MATO GROSSO, tendo em vista o que dispõe o art. 42 da Constituição Estadual, aprova e o Governador do Estado sanciona a seguinte Lei:

Art. 1º Fica declarado de utilidade pública o Rotary Club de Sinop, inscrito no Cadastro Nacional de Pessoas Jurídicas - CNPJ sob o nº 07.286.486/0001-15, com sede no Município de Sinop.

Art. 2º Esta Lei entra em vigor na data de sua publicação.

Palácio Paiaguás, em Cuiabá, 13 de julho de 2021, 200º da Independência e 133º da República.



MAURO MENDES
Governador do Estado

LEI Nº 11.464, DE 13 DE JULHO DE 2021.

Autor: Deputado Dilmar Dal Bosco

Declara de utilidade pública a Associação Yawara MT de Judô e Jiu-Jitsu - AYJJ, de Aripuanã.

A ASSEMBLEIA LEGISLATIVA DO ESTADO DE MATO GROSSO, tendo em vista o que dispõe o art. 42 da Constituição Estadual, aprova e o Governador do Estado sanciona a seguinte Lei:

Art. 1º Fica declarada de utilidade pública a Associação Yawara MT Judô e Jiu-Jitsu - AYJJ, inscrita no Cadastro Nacional de Pessoas Jurídicas - CNPJ sob o nº 23.685.006/0001-45, com sede no Município de Aripuanã.

Art. 2º Esta Lei entra em vigor na data de sua publicação.

Palácio Paiaguás, em Cuiabá, 13 de julho de 2021, 200º da Independência e 133º da República.



MAURO MENDES
Governador do Estado

LEI Nº 11.465, DE 13 DE JULHO DE 2021.

Autor: Deputado Sebastião Rezende

Declara de utilidade Pública a Associação Evangélica Fé e Alegria de Juína - MT.

A ASSEMBLEIA LEGISLATIVA DO ESTADO DE MATO GROSSO, tendo em vista o que dispõe o art. 42 da Constituição Estadual, aprova e o Governador do Estado sanciona a seguinte Lei:

Art. 1º Fica declarada de utilidade Pública a Associação Evangélica Fé e Alegria - AEFA, inscrita no Cadastro Nacional de Pessoas Jurídicas - CNPJ sob o nº 27.417.409/0001-64, com sede no Município de Juína.

Art. 2º Esta Lei entra em vigor na data de sua publicação.

Palácio Paiaguás, em Cuiabá, 13 de julho de 2021, 200º da Independência e 133º da República.



MAURO MENDES
Governador do Estado

LEI Nº 11.466, DE 13 DE JULHO DE 2021.

Autor: Deputado Nininho

Declara de utilidade pública a Associação dos Trabalhadores Rurais da Gleba Santo Expedito, de Cláudia.

A ASSEMBLEIA LEGISLATIVA DO ESTADO DE MATO GROSSO, tendo em vista o que dispõe o art. 42 da Constituição Estadual, aprova e o Governador do Estado sanciona a seguinte Lei:

Art. 1º Fica declarada de utilidade pública a Associação dos Trabalhadores Rurais da Gleba Santo Expedito, inscrita no Cadastro

Nacional de Pessoas Jurídicas - CNPJ sob o nº 06.199.881/0001-06, com sede no Município de Cláudia.

Art. 2º Esta Lei entra em vigor na data de sua publicação.

Palácio Paiaguás, em Cuiabá, 13 de julho de 2021, 200º da Independência e 133º da República.



MAURO MENDES
Governador do Estado

LEI Nº 11.467, DE 13 DE JULHO DE 2021.

Autor: Deputado Dilmar Dal Bosco

Declara de utilidade pública a Associação Fênix de Artes Marciais, de Nova Mutum.

A ASSEMBLEIA LEGISLATIVA DO ESTADO DE MATO GROSSO, tendo em vista o que dispõe o art. 42 da Constituição Estadual, aprova e o Governador do Estado sanciona a seguinte Lei:

Art. 1º Fica declarada de utilidade pública a Associação Fênix de Artes Marciais, inscrita no Cadastro Nacional de Pessoas Jurídicas - CNPJ sob o nº 11.144.026/0001-20, com sede no Município de Nova Mutum.

Art. 2º Esta Lei entra em vigor na data de sua publicação.

Palácio Paiaguás, em Cuiabá, 13 de julho de 2021, 200º da Independência e 133º da República.



MAURO MENDES
Governador do Estado

LEI Nº 11.468, DE 13 DE JULHO DE 2021.

Autor: Deputado Nininho

Declara de utilidade pública a Associação Beneficente Casa Jacob, de Rondonópolis.

A ASSEMBLEIA LEGISLATIVA DO ESTADO DE MATO GROSSO, tendo em vista o que dispõe o art. 42 da Constituição Estadual, aprova e o Governador do Estado sanciona a seguinte Lei:

Art. 1º Fica declarada de utilidade pública a Associação Beneficente Casa Jacob, inscrita no Cadastro Nacional de Pessoas Jurídicas - CNPJ sob o nº 16.943.324/0001-01, com sede no Município de Rondonópolis-MT.

Art. 2º Esta Lei entra em vigor na data de sua publicação.

Palácio Paiaguás, em Cuiabá, 13 de julho de 2021, 200º da Independência e 133º da República.



MAURO MENDES
Governador do Estado

LEI Nº 11.469, DE 13 DE JULHO DE 2021.

Autor: Deputado Dilmar Dal Bosco

Declara de utilidade pública a Associação Ministério da Esperança de Aripuanã.

A ASSEMBLEIA LEGISLATIVA DO ESTADO DE MATO GROSSO, tendo em vista o que dispõe o art. 42 da Constituição Estadual, aprova e o Governador do Estado sanciona a seguinte Lei:

Art. 1º Fica declarada de utilidade pública a Associação Ministério

da Esperança de Aripuanã, inscrita no Cadastro Nacional de Pessoas Jurídicas - CNPJ sob o nº 24.083.559/0001-90, com sede no Município de Aripuanã.

Art. 2º Esta Lei entra em vigor na data de sua publicação.

Palácio Paiaguás, em Cuiabá, 13 de julho de 2021, 200º da Independência e 133º da República.



MAURO MENDES
Governador do Estado

LEI Nº 11.470, DE 13 DE JULHO DE 2021.

Autor: Deputado Dilmar Dal Bosco

Declara de utilidade pública a Associação Nova Mutum Esporte Clube.

A ASSEMBLEIA LEGISLATIVA DO ESTADO DE MATO GROSSO, tendo em vista o que dispõe o art. 42 da Constituição Estadual, aprova e o Governador do Estado sanciona a seguinte Lei:

Art. 1º Fica declarada de utilidade pública a Associação Nova Mutum Esporte Clube, inscrita no Cadastro Nacional de Pessoas Jurídicas - CNPJ sob o nº 24.976.888/0001-60, com sede no Município de Nova Mutum.

Art. 2º Esta Lei entra em vigor na data de sua publicação.

Palácio Paiaguás, em Cuiabá, 13 de julho de 2021, 200º da Independência e 133º da República.



MAURO MENDES
Governador do Estado

LEI Nº 11.471, DE 13 DE JULHO DE 2021.

Autor: Deputado Xuxu Dal Molin

Declara de utilidade pública a Associação Nova-Ubiratãense de Judô - ANJU, de Nova Ubiratã-MT.

A ASSEMBLEIA LEGISLATIVA DO ESTADO DE MATO GROSSO, tendo em vista o que dispõe o art. 42 da Constituição Estadual, aprova e o Governador do Estado sanciona a seguinte Lei:

Art. 1º Fica declarada de utilidade pública a Associação Nova-Ubiratãense de Judô - ANJU, inscrita no Cadastro Nacional de Pessoas Jurídicas - CNPJ sob o nº 23.461.535.0001-65, com sede no Município de Nova Ubiratã-MT.

Art. 2º Esta Lei entra em vigor na data de sua publicação.

Palácio Paiaguás, em Cuiabá, 13 de julho de 2021, 200º da Independência e 133º da República.



MAURO MENDES
Governador do Estado

LEI Nº 11.472, DE 13 DE JULHO DE 2021.

Autor: Deputado Max Russi

Declara de utilidade pública a Associação Grupo de Voluntários Viver Feliz, de Rondonópolis.

A ASSEMBLEIA LEGISLATIVA DO ESTADO DE MATO GROSSO, tendo em vista o que dispõe o art. 42 da Constituição Estadual, aprova e o Governador do Estado sanciona a seguinte Lei:

Art. 1º Fica declarada de utilidade pública a Associação Grupo

de Voluntários Viver Feliz, inscrita no Cadastro Nacional de Pessoas Jurídicas - CNPJ sob o nº 17.336.441/0001-61, com sede no Município de Rondonópolis.

Art. 2º Esta Lei entra em vigor na data de sua publicação.

Palácio Paiaguás, em Cuiabá, 13 de julho de 2021, 200º da Independência e 133º da República.



MAURO MENDES
Governador do Estado

LEI Nº 11.473, DE 13 DE JULHO DE 2021.

Autor: Deputado Dilmar Dal Bosco

Declara de utilidade pública a Associação Ciclística de Aripuanã.

A ASSEMBLEIA LEGISLATIVA DO ESTADO DE MATO GROSSO, tendo em vista o que dispõe o art. 42 da Constituição Estadual, aprova e o Governador do Estado sanciona a seguinte Lei:

Art. 1º Fica declarada de utilidade pública a Associação Ciclística de Aripuanã, inscrita no Cadastro Nacional de Pessoas Jurídicas - CNPJ sob o nº 33.701.050/0001-55, com sede no Município de Aripuanã.

Art. 2º Esta Lei entra em vigor na data de sua publicação.

Palácio Paiaguás, em Cuiabá, 13 de julho de 2021, 200º da Independência e 133º da República.



MAURO MENDES
Governador do Estado

LEI Nº 11.474, DE 13 DE JULHO DE 2021.

Autor: Deputado Dilmar Dal Bosco

Declara de utilidade pública a Associação Menina Feliz, de Pontes e Lacerda.

A ASSEMBLEIA LEGISLATIVA DO ESTADO DE MATO GROSSO, tendo em vista o que dispõe o art. 42 da Constituição Estadual, aprova e o Governador do Estado sanciona a seguinte Lei:

Art. 1º Fica declarada de utilidade pública a Associação Menina Feliz, inscrita no Cadastro Nacional de Pessoas Jurídicas - CNPJ sob o nº 32.287.382/0001-72, com sede no Município de Pontes e Lacerda-MT.

Art. 2º Esta Lei entra em vigor na data de sua publicação

Palácio Paiaguás, em Cuiabá, 13 de julho de 2021, 200º da Independência e 133º da República.



MAURO MENDES
Governador do Estado

DECRETO

DECRETO Nº 1.006, DE 13 DE JULHO DE 2021.

Altera o Decreto nº 934, de 06/05/2021, que regulamenta a Lei nº 11.334, de 16 de abril de 2021, que, em caráter excepcional, concede remissão do IPVA relativo ao exercício de 2021, nas hipóteses que especifica, e dá outras providências.

O GOVERNADOR DO ESTADO DE MATO GROSSO, no uso das atribuições que lhe são conferidas pelo artigo 66, inciso III, da Constituição Estadual, e

CONSIDERANDO a necessidade de ajustes na legislação tributária;

DECRETA:

Art. 1º O Decreto nº 934, de 6/05/2021, que regulamenta a Lei nº 11.334, de 16 de abril de 2021, que, em caráter excepcional, concede remissão do IPVA relativo ao exercício de 2021, nas hipóteses que especifica, e dá outras providências, passa a vigorar com as seguintes alterações:

I - acrescentado o § 3º-A ao artigo 2º, bem como alterado o § 6º do referido preceito, na forma assinalada:

“Art. 2º (...)

(...)

§ 3º-A Para os veículos constantes nos incisos VI e VII do *caput* deste artigo, quando o valor médio de mercado for superior a R\$ 100.000,00 (cem mil reais) serão considerados apenas os vinculados as atividades essenciais da empresa.

(...)

§ 6º Para fins de atribuição de valor limite previsto no inciso V do *caput* e no § 3º-A deste artigo, será considerado como valor médio de mercado, o valor venal de veículos divulgado pela Secretaria de Estado de Fazenda, para fins de base de cálculo do IPVA relativo ao exercício de 2021.”

II - alterado o *caput* do artigo 3º, conforme segue:

“Art. 3º A Coordenadoria do IPVA, ITCD e Outras Receitas da Superintendência de Consultoria Tributária e Outras Receitas - CIIOR/SUCOR, até o dia 15 de julho de 2021, efetuará, de ofício, o reconhecimento da remissão do IPVA devido no exercício de 2021 e o cancelamento do respectivo débito, nas seguintes hipóteses:

(...).”

III - alterado o *caput* do artigo 4º, com a redação assinalada:

“Art. 4º Nas hipóteses em que o reconhecimento da remissão e o cancelamento do débito de IPVA não puderem ser efetuados na forma disposta no artigo 3º deste decreto, o interessado deverá apresentar requerimento, formalizado via *e-Process*, conforme modelo disponibilizado na página da Secretaria de Estado de Fazenda na internet, www.sefaz.mt.gov.br, dirigido à CIIOR, no período de 16 a 31 de julho de 2021.

(...).”

Art. 2º Este Decreto entra em vigor na data de sua publicação, retroagindo seus efeitos a 7 de maio de 2021.

Art. 3º Revogam-se as disposições em contrário.

Palácio Paiaguás, em Cuiabá - MT, 13 de julho de 2021, 200º da Independência e 133º da República.

MAURO MENDES
Governador do Estado

MAURO CARVALHO JÚNIOR
Secretário-Chefe da Casa Civil

ROGÉRIO LUIZ GALLO
Secretário de Estado de Fazenda

DECRETO Nº 1.007, DE 13 DE JULHO DE 2021.

Introduz alterações no Regulamento do ICMS, aprovado pelo Decreto nº 2.212, de 20 de março de 2014, e dá outras providências.

O GOVERNADOR DO ESTADO DE MATO GROSSO, no uso das atribuições que lhe são conferidas pelo artigo 66, inciso III, da Constituição Estadual, e

CONSIDERANDO o disposto no Ajuste SINIEF 7/2005, de 30/09/2005 (DOU de 05/10/2005), atendida a respectiva consolidação até o Ajuste SINIEF 17/2016, conforme texto republicado no DOU de 08/02/2017, pelo qual foram instituídos a Nota Fiscal Eletrônica - NF-e e o Documento Auxiliar da Nota Fiscal Eletrônica - NF-e;

CONSIDERANDO as alterações conferidas ao referido Ajuste SINIEF 7/2005 pelos Ajustes SINIEF 5/2017, 7/2017, 9/2017, 12/2017, 15/2017, 1/2018, 05/2018, 14/2018, 16/2018, 4/2019, 14/2019, 22/2019, 33/2019, 1/2020, 10/2020, 21/2020, 26/2020, 33/2020, 44/2020 e 2/2021

CONSIDERANDO a universalização da obrigatoriedade do uso da NF-e pelos contribuintes mato-grossenses;

CONSIDERANDO, também, as definições, instruções e procedimentos constantes do “Manual de Orientação do Contribuinte - MOC”, divulgado por Ato COTEPE/ICMS nº 69/2020, de 26/11/2020, que dispõe sobre as especificações técnicas da Nota Fiscal Eletrônica - NF-e, do Documento Auxiliar da Nota Fiscal Eletrônica - DANFE e da utilização de *WebServices*, conforme disposto no Ajuste SINIEF 7/2005;

CONSIDERANDO, ainda, as disposições do Ajuste SINIEF 7/2009, que vigora com as alterações determinadas pelos Ajustes SINIEF 20/2010, 4/2013, 29/2013, 19/2014, 14/2015, 20/2017, 23/2018, 29/2019, 32/2020 e 51/2020, disciplinando o uso da Nota Fiscal Avulsa e de Produtor Rural por meio eletrônico de dados em papel formato A4;

CONSIDERANDO, em especial, o estatuído na cláusula terceira do referido Ajuste SINIEF nº 7/2009, de 03/07/2009 (DOU de 09/07/2009), que estabeleceu data limite para adequação da Nota Fiscal Avulsa e da Nota Fiscal de Produtor Rural à Nota Fiscal Eletrônica - NF-e, conforme a redação que lhe foi conferida pelo Ajuste SINIEF 29/2019;

CONSIDERANDO ser objetivo da Administração Pública a simplificação dos textos normativos, a fim de assegurar clareza e objetividade à norma, sendo, portanto, imperativo que se mantenha a harmonia entre os respectivos conteúdos com os atos de hierarquia superior, bem como que se promova a correspondente adequação sempre que o avanço da tecnologia permitir o aperfeiçoamento das práticas observadas;

DECRETA:

Art. 1º O Regulamento do ICMS, aprovado pelo Decreto nº 2.212, de 20 de março de 2014, passa a vigorar com as seguintes alterações:

I - alterada a íntegra do artigo 325, conforme segue:

“Art. 325 A Nota Fiscal Eletrônica - NF-e, modelo 55, prevista no inciso XXV do artigo 174, observados os atos celebrados no âmbito do Conselho Nacional de Política Fazendária - CONFAZ, demais normas complementares editadas pela Secretaria de Estado de Fazenda e, especialmente, o disposto nesta seção, será utilizada em substituição aos seguintes documentos: (cf. *Ajuste SINIEF 7/2005 e respectivas alterações*)

I - Nota Fiscal, modelo 1 ou 1-A;

II - Nota Fiscal de Produtor, modelo 4;

III - Nota Fiscal Avulsa.

§ 1º Os contribuintes mato-grossenses, inscritos no Cadastro de Contribuintes do ICMS deste Estado, ficam obrigados ao uso da NF-e para acobertar operações com mercadorias:

I - internas, ressalvadas as hipóteses previstas no RICMS/2014, em que for admitida a emissão de Nota Fiscal de Venda a Consumidor, modelo 2, e de Nota Fiscal de Consumidor Eletrônica - NFC-e, modelo 65;

II - interestaduais;

III - de exportação para o exterior;

IV - de importação do exterior.

§ 2º Em relação ao produtor rural, assim definido no inciso III do artigo 808, a obrigatoriedade de uso da NF-e somente se aplica a partir de 1º de março de 2022.

§ 3º A obrigatoriedade de uso da NF-e prevista no § 1º deste artigo não se aplica:

I - ao Microempreendedor Individual - MEI de que trata o artigo 18-A da Lei Complementar (*federal*) nº 123/2006;

II - ao microprodutor rural, assim definido nos termos do inciso I do artigo 808.

§ 4º Fica facultado ao MEI e ao microprodutor rural optar pelo uso da NF-e, mediante observância do disposto em normas complementares editadas pela Secretaria de Estado de Fazenda.

§ 5º Poderão também ser dispensados da obrigatoriedade de uso da NF-e os contribuintes enquadrados nas hipóteses descritas nos incisos deste parágrafo, mediante requerimento da respectiva exclusão

à Secretaria de Estado de Fazenda, nos prazos e forma definidos em legislação complementar:

I - contribuinte que, no exercício financeiro imediatamente anterior, auferiu faturamento não superior a R\$ 120.000,00 (cento e vinte mil reais), desde que não tenha sido antes obrigado ao uso da NF-e;

II - contribuinte, em início de atividade, com expectativa de faturamento médio mensal não superior a R\$ 10.000,00 (dez mil reais).

§ 6º Ressalvada permissão expressa prevista na legislação tributária estadual, a partir da data fixada para início da obrigatoriedade do uso da NF-e, fica vedado ao contribuinte obrigado ao uso da NF-e a utilização da Nota Fiscal, modelo 1 ou 1-A, bem como da Nota Fiscal de Venda a Consumidor, modelo 2, da Nota Fiscal de Produtor, modelo 4, e da Nota Fiscal Avulsa, tornando-as sem efeito para todos os fins.

§ 7º Sem prejuízo do preconizado nos §§ 1º a 6º deste artigo, a Secretaria de Estado de Fazenda poderá editar normas complementares para dispor sobre:

I - o credenciamento eletrônico para emissão da NF-e;

II - os requisitos de validade e autenticidade da NF-e e do respectivo Documento Auxiliar da Nota Fiscal Eletrônica - DANFE;

III - os procedimentos a serem obedecidos nas transmissões de arquivos digitais, autorizações de uso, cancelamento e inutilização da NF-e;

IV - os eventos pertinentes à NF-e, consistentes nas ocorrências relacionadas com uma NF-e, bem como sobre as hipóteses de obrigatoriedade de registro desses eventos, sem prejuízo da observância do estatuído no Ajuste SINIEF 7/2005 e respectivo Anexo II.

§ 8º Será suspensão, de ofício, a autorização para emissão da NF-e pelo MEI, que optar pelo uso do referido documento fiscal eletrônico, quando o valor total acumulado da(s) Nota(s) Fiscal (ais) emitida(s) no ano civil ultrapassar em 30% (trinta por cento) o limite de receita bruta definido no § 1º do artigo 18-A da Lei Complementar (federal) nº 123/2006.

§ 9º Os contribuintes mato-grossenses obrigados à emissão da NF-e deverão promover a inutilização das Notas Fiscais, modelo 1 ou 1-A, da Nota Fiscal de Venda a Consumidor, modelo 2, e da Nota Fiscal de Produtor, modelo 4, não utilizadas, mediante a observância dos procedimentos definidos em normas complementares editadas pela Secretaria de Estado de Fazenda.

§ 10 A NF-e deverá ser emitida com base em leiaute estabelecido no Manual de Orientação do Contribuinte - MOC, publicado por Ato COTEPE, sendo obrigatória a indicação:

I - do Código Fiscal da Operações e Prestações - CFOP, do Código da Situação Tributária - CST e do Código de Regime Tributário - CRT;

II - do Código Especificador da Substituição Tributária - CEST, quando acobertar operações listadas em convênio celebrado no âmbito do CONFAZ;

III - dos campos cEAN e cEAN Trib, quando o produto comercializado possuir código de barras GTIN (Numeração Global de Item Comercial).

§ 11 Os detentores de códigos de barras deverão manter atualizados os dados cadastrais de seus produtos junto à organização legalmente responsável pelo licenciamento do respectivo código de barras, de forma a manter atualizado o Cadastro Centralizado de GTIN.

§ 12 O emitente deverá manter a NF-e em arquivo digital, sob sua guarda e responsabilidade, pelo prazo estabelecido no artigo 365, mesmo que fora da empresa, devendo ser disponibilizado ao fisco quando solicitado.

§ 13 O destinatário deverá:

I - verificar a validade e autenticidade da NF-e e a existência de Autorização de Uso da NF-e;

II - cumprir o disposto no § 12 deste artigo e, caso não seja contribuinte credenciado para a emissão de NF-e, poderá, em alternativa, manter em arquivo o DANFE relativo à NF-e pertinente à operação, o qual deverá ser apresentado ao fisco, quando solicitado.

§ 14 A obrigatoriedade de uso da NF-e não se aplica nas operações internas de coleta, para acobertar o trânsito de mercadoria, desde que o remetente esteja dispensado da emissão de documento fiscal, bem como que a efetiva entrada no estabelecimento do destinatário seja acobertada por NF-e. (ver inciso V do § 2º da cláusula primeira do Protocolo ICMS 42/2009, acrescentado pelo Protocolo ICMS 85/2010; e inciso VIII do § 2º da cláusula primeira do Protocolo ICMS 10/2007, acrescentado pelo Protocolo ICMS 166/2010)

Notas:

1. Alterações do Ajuste SINIEF 7/2005: v. texto consolidado, publicado no DOU de 15/12/2016, conforme cláusula quarta do Ajuste SINIEF 17/2016.

2. Alterações do Ajuste SINIEF 7/2005 (texto consolidado): Ajustes SINIEF 5/2017, 7/2017, 9/2017, 12/2017, 15/2017, 1/2018, 05/2018, 14/2018, 16/2018, 4/2019, 14/2019, 22/2019, 33/2019, 1/2020, 10/2020, 21/2020, 26/2020, 33/2020, 44/2020 e 2/2021.

3. Em relação ao produtor rural, ver ainda o artigo 328-A."

II - a partir de 1º de março de 2022, alterada a íntegra do artigo 328-A, conforme segue:

"Art. 328-A Ainda em relação ao uso da NF-e pelo produtor rural

de que trata o inciso III do *caput* do artigo 808, deverão ser observados os prazos, forma, critérios e procedimentos definidos neste artigo. (efeitos a partir de 1º de março de 2022)

§ 1º Os estabelecimentos agropecuários ficam obrigados ao uso da NF-e nas seguintes hipóteses:

I - os pertencentes a pessoas jurídicas;

II - os pertencentes a pessoas físicas enquadradas como produtores rurais, nos termos do inciso III do artigo 808.

§ 2º Uma vez obrigado ao uso da NF-e, fica vedado ao produtor rural, de que trata o inciso III do artigo 808, emitir a Nota Fiscal, modelo 1 ou 1-A, bem como a Nota Fiscal de Produtor, modelo 4, e a Nota Fiscal Avulsa."

III - a partir de 1º de março de 2022, alterada a íntegra do artigo 333, conferindo-lhe a redação assinalada:

"Art. 333 Ficam, também, obrigados à emissão da NF-e os contribuintes que, independentemente do enquadramento no artigo 325, voluntariamente, requererem a sua utilização, hipótese em que a obrigatoriedade do respectivo uso terá início no primeiro dia útil subsequente àquele em que for efetuado o registro eletrônico do credenciamento correspondente. (efeitos a partir de 1º de março de 2022)

Parágrafo único Em relação aos contribuintes que, voluntariamente, requererem a utilização da NF-e, fica assegurada a aplicação do disposto nos §§ 6º a 12 do artigo 325."

IV - a partir de 1º de janeiro de 2022, alterada íntegra do artigo 335, nos seguintes termos:

"Art. 335 A partir de 1º de janeiro de 2022, a Nota Fiscal Eletrônica - NF-e, modelo 55, de que trata esta seção, deverá também ser emitida em substituição à Nota Fiscal Avulsa, disciplinada no artigo 216."

V - alterados o § 3º-A e a nota nº 2 do artigo 336, além de se acrescentar o § 3º B ao referido artigo e de se revogar a respectiva nota nº 3, conforme segue:

"Art. 336 (...)

(...)

§ 3º-A Poderá ser dispensada a impressão do DANFE para acobertar o trânsito da mercadoria, nas hipóteses expressamente indicadas em normas complementares.

§ 3º-B Nas hipóteses e condições definidas em normas complementares, poderá ser adotado o "DANFE Simplificado" ou o "DANFE Simplificado - Etiqueta".

(...)

Notas:

(...)

2. Alterações do Ajuste SINIEF 7/2005 (texto consolidado): Ajustes SINIEF 5/2017, 7/2017, 9/2017, 12/2017, 15/2017, 1/2018, 05/2018, 14/2018, 16/2018, 4/2019, 14/2019, 22/2019, 33/2019, 1/2020, 10/2020, 21/2020, 26/2020, 33/2020, 44/2020 e 2/2021.

3. (revogada)."

Art. 2º Ficam revogados os dispositivos adiante indicados do Regulamento do ICMS, aprovado pelo Decreto nº 2.212, de 20 de março de 2014:

I - a partir da data da publicação deste decreto: os artigos 328 e 329, os incisos I e II do artigo 331 e os incisos II e III do artigo 332;

II - a partir de 1º de março de 2022: os artigos 328-B, 331 e 332.

Art. 3º Este decreto entra em vigor na data da sua publicação, produzindo efeitos a partir de então, exceto em relação aos dispositivos do Regulamento do ICMS, aprovado pelo Decreto nº 2.212, de 20 de março de 2014, bem como deste decreto, com expressa previsão de termo de início de eficácia, hipóteses em que deverão ser observadas as datas assinaladas.

Palácio Paiaguás, em Cuiabá -MT, 13 de julho de 2021, 200º da Independência e 133º da República.

MAURO MENDES
Governador do Estado

MAURO CARVALHO JÚNIOR
Secretário-Chefe da Casa Civil

ROGÉRIO LUIZ GALLO
Secretário de Estado de Fazenda

DECRETO Nº 1.008, DE 13 DE JULHO DE 2021.

Dispõe sobre o Cadastro Integrado de Projetos de Investimento - Cipi -no âmbito da Administração Pública estadual.

O GOVERNADOR DO ESTADO DE MATO GROSSO, no uso das atribuições que lhe confere o artigo 66, incisos III e V, da Constituição Estadual;

CONSIDERANDO o Decreto nº 10.496, de 28 de setembro de 2020, que instituiu o Cadastro Integrado de Projetos de Investimento do Governo Federal, que tem por objetivo a centralização de informações de projetos de investimentos em infraestrutura, no âmbito dos órgãos e entidades do Poder Executivo Federal integrantes dos Orçamentos Fiscal e da Seguridade Social.

DECRETA:

Art. 1º Fica estabelecido que caberá à Secretaria de Estado de Fazenda de Mato Grosso - SEFAZ, no âmbito do Poder Executivo estadual, inclusive de suas Empresas Públicas, Sociedades de Economia Mista, Autarquias, Fundos Especiais e Fundações, a habilitação, gestão dos usuários cadastrados e acompanhamento dos projetos de investimentos no sistema de Cadastro Integrado de Projetos de Investimento - Cipi.
Parágrafo único. Deverão ser registradas no Cipi todas as intervenções

financiadas em todo ou em parte com recursos provenientes dos Orçamentos Fiscal e da Seguridade Social do Poder Executivo Federal.

Art.2º O registro e demais informações pertinentes ao projeto de investimento em infraestrutura serão inseridas pelos órgãos ou entidades da administração pública estadual responsáveis por suas respectivas execuções.

Art.3º A Secretaria de Estado de Fazenda poderá editar atos complementares visando o cumprimento deste Decreto.

Art. 4º Este Decreto entra em vigor na data de sua publicação.

Palácio Paiaguás, em Cuiabá - MT, 13 de julho de 2021, 200º da Independência e 133º da República.



MAURO MENDES
Governador do Estado



MAURO CARVALHO JÚNIOR
Secretário-Chefe da Casa Civil



ROGÉRIO LUIZ GALLO
Secretário de Estado de Fazenda

DECRETO Nº 1.009, DE 13 DE JULHO DE 2021.

Em caráter excepcional, ajusta o calendário de vencimento do IPVA relativo ao exercício de 2021 e dá outras providências.

O GOVERNADOR DO ESTADO DE MATO GROSSO, no uso das atribuições que lhe são conferidas pelo artigo 66, inciso III, da Constituição Estadual, e

CONSIDERANDO a edição do Decreto nº 981, de 25 de junho de 2021, que "altera o Decreto nº 934, de 06/05/2021, que regulamenta a Lei nº 11.334, de 16 de abril de 2021, que, em caráter excepcional, concede remissão do IPVA relativo ao exercício de 2021, nas hipóteses que especifica, e dá outras providências", tratando da postergação para 30 de junho de 2021 do prazo para reconhecimento, de ofício, da remissão do IPVA/2021, nas hipóteses tratadas pela referida Lei nº 11.334/2021;

CONSIDERANDO que, em decorrência, também ficou prorrogado até 31 de julho de 2021, o prazo para formalização de requerimento pelo contribuinte, nas hipóteses de remissão do aludido imposto, também previstas pela Lei nº 11.334/2021, não alcançadas pelo reconhecimento de ofício;

CONSIDERANDO que o resultado desses procedimentos afetam o lançamento do IPVA/2021, exigindo a readequação do calendário de vencimento do tributo, para evitar o recolhimento do tributo alcançado pela remissão;

DECRETA:

Art. 1º O vencimento do Imposto sobre a Propriedade de Veículos Automotores - IPVA, relativo ao exercício de 2021, fixado em função do final da placa que identifica o veículo, nos termos dos artigos 16 e 17 do Decreto nº 1.977, de 23 de novembro de 2000, em relação ao exercício de 2021, excepcionalmente, fica ajustado de acordo com o seguinte calendário:

Final da placa	Mês de vencimento
1, 2, 3 e 4	agosto/2021
5, 6 e 7	setembro/2021
8, 9 e 0	outubro/2021

§ 1º Aos pagamentos do IPVA relativo ao exercício de 2021, efetuados de acordo com os prazos fixados no *caput* deste artigo, fica assegurada a aplicação do disposto no artigo 17 do Decreto nº 1.977/2000, observando-se, para fins de desconto e parcelamento previstos no referido artigo, as seguintes datas limites:

FINAL DA PLACA DO VEÍCULO	VENCIMENTO DO IPVA					Pagamento integral com acréscimos (correção monetária, juros e multas)
	Pagamento em cota única (desconto de 5%)	Pagamento em cota única (desconto de 3%)	Pagamento em cota única (sem desconto)	Pagamento da 1ª até 5 cotas (sem desconto)		
				Qtde de parcelas	Data limite para pagamento da 1ª parcela	
1, 2, 3 e 4	até 10/08/2021	até 20/08/2021	até 31/08/2021	até 5 (cinco)	até 31/08/2021	após 31/08/2021
5, 6 e 7	até 10/09/2021	até 20/09/2021	até 30/09/2021	até 4 (quatro)	até 30/09/2021	após 30/09/2021
8, 9 e 0	até 11/10/2021	até 20/10/2021	até 29/10/2021	até 3 (três)	até 29/10/2021	após 29/10/2021

§ 2º Fica também assegurada a aplicação do disposto no artigo 17-A do Decreto nº 1.977/2000 aos débitos vencidos, pertinentes ao IPVA relativo ao exercício de 2021, desde que atendidas as condições previstas no referido artigo.

Art. 2º O disposto neste decreto não autoriza a restituição ou compensação de importâncias já pagas ou anteriormente compensadas ou depositadas, ou, ainda, recolhidas em execuções fiscais diretamente à Procuradoria-Geral do Estado.

Art. 3º Este Decreto entra em vigor na data da sua publicação, produzindo efeitos a partir de 1º de março de 2021.

Art. 4º Revogam-se as disposições em contrário.

Palácio Paiaguás, em Cuiabá - MT, 13 de julho de 2021, 200º da Independência e 133º da República.

MAURO MENDES
Governador do Estado

MAURO CARVALHO JUNIOR
Secretário-Chefe da Casa Civil

ROGÉRIO LUIZ GALLO
Secretário de Estado de Fazenda

DECRETO Nº 1.010, DE 13 DE JULHO DE 2021.

Dispõe sobre a estrutura organizacional da Secretaria de Estado de Infraestrutura e Logística - SINFRA, a redistribuição de cargos em comissão e funções de confiança.

O GOVERNADOR DO ESTADO DE MATO GROSSO, no uso das atribuições que lhe confere o artigo 66, incisos III e V, da Constituição Estadual,

DECRETA:

Art. 1º A Secretaria de Estado de Infraestrutura e Logística - SINFRA tem por finalidade, planejar, controlar, executar, fiscalizar e orientar as atividades governamentais nas áreas de Logísticas e Transportes do Estado de Mato Grosso.

Art. 2º Fica aprovada a estrutura organizacional da Secretaria de Estado de Infraestrutura e Logística - SINFRA, de acordo com o que dispõe a Lei nº 4.473, de 28 de maio de 1982, Lei Complementar nº 13 de 16 de janeiro de 1992, Lei Complementar nº 264, de 28 de dezembro de 2006, Lei Complementar nº 266 de 29 de dezembro de 2006, Lei Complementar nº 506, de 11 de setembro de 2013 e Lei Complementar nº 612, de 28 de janeiro de 2019, Lei Complementar nº 662, de 14 de maio de 2020.

Art. 3º A estrutura organizacional básica e setorial, da Secretaria de Estado de Infraestrutura e Logística - SINFRA compreende as seguintes unidades administrativas:

I - NÍVEL DE DECISÃO COLEGIADA

1. Conselho Estadual de Transportes
2. Conselho Estadual de Cidades do Estado de Mato Grosso
3. Junta Administrativa de Recursos de Infrações - JARI

II - NÍVEL DE DIREÇÃO SUPERIOR

1. Gabinete do Secretário de Estado de Infraestrutura e Logística
 - 1.1. Gabinete do Secretário Adjunto de Obras Rodoviárias
 - 1.2. Gabinete do Secretário Adjunto de Logística e Concessões
 - 1.3. Gabinete do Secretário Adjunto de Obras Especiais
 - 1.4. Gabinete do Secretário Adjunto de Cidades
 - 1.5. Gabinete do Secretário Adjunto de Gestão e Planejamento Metropolitano
 - 1.6. Gabinete do Secretário Adjunto de Administração Sistemática

III - NÍVEL DE APOIO ESTRATÉGICO E ESPECIALIZADO

1. Núcleo de Gestão Estratégica para Resultados - NGER

2. Unidade Setorial de Controle Interno - UNISECI
3. Unidade Setorial da PGE
4. Ouvidoria Setorial
5. Unidade de Licitação
6. Comissão de Ética
7. Unidade Setorial de Correição - UNISECOR
8. Comissão Permanente de Seleção
9. Comissão Permanente de Tomada de Contas Especiais
10. Unidade de Gerenciamento de Projetos

IV - NÍVEL DE ACESSORAMENTO SUPERIOR

1. Gabinete de Direção
2. Unidade de Assessoria

V - NÍVEL DE ADMINISTRAÇÃO SISTÊMICA

1. Superintendência de Contabilidade, Finanças, Orçamento
 - 1.1. Coordenadoria Contábil
 - 1.1.1. Gerência de Informação Contábil
 - 1.2. Coordenadoria Financeira
 - 1.2.1 Gerência de Execução Financeira
 - 1.3. Coordenadoria de Orçamento
 - 1.3.1. Gerência de Execução Orçamentária
 2. Superintendência de Convênios
 - 2.1. Coordenadoria de Convênios Federais
 - 2.2. Coordenadoria de Prestação de Contas de Convênios Federais
 - 2.3. Coordenadoria de Convênios
 - 2.3.1. Gerência de Gestão de Convênios
 - 2.3.2. Gerência de Análise de Prestação de Contas
 3. Superintendência Administrativa
 - 3.1. Coordenadoria de Material e Patrimônio
 - 3.1.1. Gerência de Material
 - 3.1.2. Gerência de Patrimônio
 - 3.2. Coordenadoria de Apoio Logístico
 - 3.2.1. Gerência de Protocolo
 - 3.2.2. Gerência de Arquivo
 - 3.2.3. Gerência de Serviços Gerais
 - 3.2.4. Gerência de Transportes
 - 3.3. Coordenadoria de Gestão de Pessoas
 - 3.3.1. Gerência de Provimento, Manutenção e Monitoramento
 - 3.4. Coordenadoria de Tecnologia da Informação
 - 3.4.1. Gerência de Infraestrutura de Serviços de TI
 4. Superintendência de Aquisições e Contratos
 - 4.1. Coordenadoria de Aquisições
 - 4.1.1. Gerência de Processos de Aquisições
 - 4.1.2 Gerência de Pesquisa de Preço e Controle
 - 4.2. Coordenadoria de Contratos
 - 4.2.1. Gerência de Gestão de Contratos

4.2.2. Gerência de Formalização de Contratos

VI - NÍVEL DE EXECUÇÃO PROGRAMÁTICA

1. Superintendência de Gestão de Parcerias

1.1. Coordenadoria de Parcerias

2. Superintendência Ambiental de Obras

2.1. Coordenadoria de Controle Ambiental de Obras

2.1.1. Gerência de Controle de Licenciamento Ambiental

3. Superintendência de Projetos

3.1. Coordenadoria de Análise e Aprovação de Projetos

4. Superintendência de Execução e Fiscalização de Obras I

4.1. Coordenadoria de Fiscalização de Obras I

5. Superintendência de Execução e Fiscalização de Obras II

5.1. Coordenadoria de Fiscalização de Obras II

6. Superintendência de Execução e Fiscalização de Obras III

6.1. Coordenadoria de Fiscalização de Obras III

7. Superintendência de Controle da Execução de Obras

7.1. Coordenadoria de Controle e Qualidade de Obras

Rodoviárias

7.2. Coordenadoria Controle de Obras

7.2.1 Gerência de Obras

8. Superintendência de Concessões de Rodovias

8.1. Coordenadoria de Planejamento de Concessões de Rodovia

8.2. Coordenadoria de Gestão de Concessões

9. Superintendência de Transporte Intermunicipal

10. Superintendência de Desenvolvimento de Modais

10.1. Coordenadoria de Modais

11. Superintendência de Operação de Rodovias

11.1. Coordenadoria de Rodovias

12. Superintendência de Gestão de Obras Especiais

12.1. Coordenadoria de Obras Especiais

13. Superintendência de Habitação, Saneamento, Mobilidade e Acessibilidade

13.1. Coordenadoria de Planejamento, Fomento e Execução de Programas Habitacionais

13.1.1. Gerência de Programas Habitacionais

13.2. Coordenadoria de Programas e Projetos de Saneamento

14. Superintendência de Obras

14.1. Coordenadoria de Projetos e Obras

14.1.1. Gerência de Orçamento

14.1.2. Gerência de Projetos

14.2. Coordenadoria de Contratos e Convênios de Obras Públicas

14.2.1. Gerência de Vistoria e Avaliação de Imóveis

14.2.2. Gerência de Fiscalização de Contratos e Convênios

14.3. Coordenadoria de Desapropriação

15. Superintendência de Gestão da Pavimentação Urbana

15.1. Coordenadoria de Pavimentação Urbana

15.1.1. Gerência de Controle de Pavimentação Urbana

16. Superintendência de Planejamento do Vale do Rio Cuiabá

17. Coordenadoria de GEOBRAS

Art. 4º Os cargos em comissão e funções de confiança integrantes da lotação da Secretaria de Estado de Infraestrutura e Logística - SINFRA são os constituídos dos Anexos I e II, deste Decreto, com a distribuição, denominação e quantificação ali previstas e estabelecidas nas Leis que deram origem aos referidos cargos e funções, ora remanejados e/ou transformados sem aumento de despesas, nos termos da Lei Complementar nº 266, de 29 de dezembro de 2006.

Art. 5º Os cargos em comissão e funções de confiança são criados, exclusivamente, por lei, facultado ao Chefe do Poder Executivo, mediante decreto governamental, o remanejamento, a transformação e a alteração da

nomenclatura, vedado aumento das despesas, conforme disposto no art. 4º da Lei Complementar nº 266, de 29 de dezembro de 2006.

Art. 6º As Unidades Administrativas dispostas nos incisos III, IV e o item 17 do inciso VI do Artigo 3º, deste Decreto, possuem vínculo hierárquico e administrativo com Gabinete do Secretário de Estado de Infraestrutura e Logística.

Art. 7º As Unidades Administrativas dispostas no inciso V do Artigo 3º, deste Decreto, possuem vínculo hierárquico e administrativo com o Gabinete do Secretário Adjunto de Administração Sistêmica.

Art. 8º As Unidades Administrativas dispostas nos itens 1, 2, 3, 4, 5, 6, 7 e 15 do inciso VI do Artigo 3º, deste Decreto, possuem vínculo hierárquico e administrativo com o Gabinete do Secretário Adjunto de Obras Rodoviárias.

Art. 9º As Unidades Administrativas dispostas nos itens 8, 9, 10 e 11 do inciso VI do Artigo 3º, deste Decreto, possuem vínculo hierárquico e administrativo com Gabinete do Secretário Adjunto de Logística e Concessões.

Art. 10 As Unidades Administrativas dispostas nos itens 12 do inciso VI do Artigo 3º, deste Decreto, possuem vínculo hierárquico e administrativo com o Gabinete do Secretário Adjunto de Obras Especiais.

Art. 11 As Unidades Administrativas dispostas nos itens 13 a 14 do inciso VI do Artigo 3º, deste Decreto, possuem vínculo hierárquico e administrativo com o Gabinete do Secretário Adjunto de Cidades.

Art. 12 As Unidades Administrativas dispostas no item 16 do inciso VI do Artigo 3º, deste Decreto, possuem vínculo hierárquico e administrativo com o Gabinete do Secretário Adjunto de Gestão e Planejamento Metropolitano.

Art. 13 Incumbe ao Secretário de Estado de Infraestrutura e Logística, editar o Regimento Interno no prazo de 150 (cento e cinquenta) dias, em conformidade com o Decreto nº 1.684, de 10 de outubro de 2018, que regulamenta os procedimentos para elaboração e atualização, estabelecendo a competência e o funcionamento de suas unidades administrativas, bem como as atribuições dos servidores lotados.

Art. 14 O ato de nomeação dos cargos em comissão deverá fazer referência expressa a unidade administrativa onde será lotado o ocupante do cargo.

Art. 15 Este Decreto entra em vigor na data de sua publicação.

Art. 16 Revoga-se o Decreto nº 883, de 31 de março de 2021.

Palácio Paiaguás, em Cuiabá-MT 13 de julho de 2021.

MAURO MENDES
 Governador do Estado

MAURO CARVALHO JÚNIOR
 Secretário-Chefe da Casa Civil

BASILIO BEZERRA GUIMARÃES DOS SANTOS
 Secretário de Estado de Planejamento e Gestão

MARCELO DE OLIVEIRA E SILVA
 Secretário de Estado de Infraestrutura e Logística

ANEXO I

DISTRIBUIÇÃO DE CARGOS EM COMISSÃO E FUNÇÕES DE CONFIANÇA NA ESTRUTURA ORGANIZACIONAL			
UNIDADE	SIMBOLOGIA REMUNERATÓRIA	QUANTIDADE	
		CARGO	FUNÇÃO
NÍVEL DE DECISÃO COLEGIADA			
1. Conselho Estadual de Transportes			
- Assessor Técnico III	DGA-6	1	-
2. Conselho Estadual de Cidades do Estado de Mato Grosso			
- Assessor Técnico III	DGA-6	1	-
3. Junta Administrativa Recursos de Infrações - JARI			
NÍVEL DE DIREÇÃO SUPERIOR			
1. Gabinete do Secretário de Estado de Infraestrutura e Logística			
- Secretário	DGA-1	1	-
1.1 Gabinete do Secretário Adjunto de Obras Rodoviárias			
- Secretário Adjunto	DGA-2	1	-
- Assessor Especial I	DGA-2	1	-
- Assessor Especial II	DGA-4	1	-
1.2 Gabinete do Secretário Adjunto de Logística e Concessões			
- Secretário Adjunto	DGA-2	1	-
1.3 Gabinete do Secretário Adjunto de Obras Especiais			
- Secretário Adjunto	DGA-2	1	-
- Assessor Técnico I	DGA-4	1	-
- Assessor Executivo I	DGA-4	-	1
1.4 Gabinete do Secretário Adjunto de Cidades			
- Secretário Adjunto	DGA-2	1	-
- Assessor Técnico I	DGA-4	1	-
1.5 Gabinete do Secretário Adjunto de Gestão e Planejamento Metropolitanano			
- Secretário Adjunto	DGA-2	1	-
1.6 Gabinete do Secretário Adjunto de Administração Sistêmica			
- Secretário Adjunto	DGA-2	1	-
- Assessor Executivo I	DGA-4	-	1
- Assistente Executivo	DGA-8	-	1
NÍVEL DE APOIO ESTRATÉGICO E ESPECIALIZADO			
1. Núcleo de Gestão Estratégica para Resultados - NGER			
- Chefe de Unidade II	DGA-4	-	1
- Assistente Técnico I	DGA-8	1	-
2. Unidade Setorial de Controle Interno - UNISECI			
- Gestor de UNISECI	DGA-6	-	1
3. Unidade Setorial da PGE			
- Assessor Executivo I	DGA-4	-	1
4. Ouvidoria Setorial			
- Ouvidor Setorial I	DGA-4	1	-
5. Unidade de Licitação			
- Chefe de Unidade II	DGA-4	-	1
- Assessor Especial I	DGA-2	1	-
- Assessor Técnico II	DGA-5	1	-
6. Comissão de Ética			
7. Unidade Setorial de Correição - UNISECOR			
8. Comissão Permanente de Seleção			
9. Comissão Permanente de Tomada de Contas Especiais			
10. Unidade de Gerenciamento de Projetos			
- Chefe de Unidade II	DGA-4	-	1
- Assessor Executivo I	DGA-4	-	1
- Assessor Técnico III	DGA-6	2	-
NÍVEL DE ASSESSORAMENTO SUPERIOR			
1. Gabinete de Direção			
- Chefe de Gabinete	DGA-4	1	-
- Assessor Técnico II	DGA-5	1	-
2. Unidade de Assessoria			
- Assessor Especial I	DGA-2	1	-
- Assessor Especial II	DGA-4	2	-

- Assessor Técnico I	DGA-4	1	-
- Assessor Executivo I	DGA-4	-	2
NÍVEL DE ADMINISTRAÇÃO SISTÊMICA			
1. Superintendência de Contabilidade, Finanças, Orçamento			
- Superintendente	DGA-4	1	-
- Assessor Técnico I	DGA-4	1	-
1.1 Coordenadoria Contábil			
- Coordenador	DGA-6	1	-
1.1.1. Gerência de Informação Contábil			
- Gerente	DGA-8	1	-
1.2 Coordenadoria Financeira			
- Coordenador	DGA-6	1	-
1.2.1 Gerência de Execução Financeira			
- Gerente	DGA-8	1	-
1.3 Coordenadoria de Orçamento			
- Coordenador	DGA-6	1	-
1.3.1 Gerência de Execução de Orçamentaria			
- Gerente	DGA-8	1	-
2. Superintendência de Convênios			
- Superintendente	DGA-4	1	-
- Assessor Técnico I	DGA-4	1	-
- Assessor Técnico II	DGA-5	1	-
2.1 Coordenadoria de Convênios Federais			
- Coordenador	DGA-6	1	-
2.2 Coordenadoria de Prestação de Contas de Convênios Federais			
- Coordenador	DGA-6	1	-
2.3 Coordenadoria de Convênios			
- Coordenador	DGA-6	1	-
2.3.1 Gerência de Gestão de Convênios			
- Gerente	DGA-8	1	-
2.3.2 Gerência de Análise de Prestação de Contas			
- Gerente	DGA-8	1	-
3. Superintendência Administrativa			
- Superintendente	DGA-4	1	-
- Assessor Técnico I	DGA-4	1	-
3.1 Coordenadoria de Material e Patrimônio			
- Coordenador	DGA-6	1	-
3.1.1 Gerência de Material			
- Gerente	DGA-8	1	-
3.1.2 Gerência de Patrimônio			
- Gerente	DGA-8	1	-
3.2 Coordenadoria de Apoio Logístico			
- Coordenador	DGA-6	1	-
3.2.1 Gerência de Protocolo			
- Gerente	DGA-8	1	-
3.2.2 Gerência de Arquivo			
- Gerente	DGA-8	1	-
3.2.3 Gerência de Serviços Gerais			
- Gerente	DGA-8	1	-
3.2.4 Gerência de Transportes			
- Gerente	DGA-8	1	-
3.3 Coordenadoria de Gestão de Pessoas			
- Coordenador	DGA-6	1	-
3.3.1 Gerência de Provimento, Manutenção e Monitoramento			
- Gerente	DGA-8	1	-
3.4 Coordenadoria de Tecnologia da Informação			
- Coordenador	DGA-6	1	-
3.4.1 Gerência de Infraestrutura de Serviços de TI			
- Gerente	DGA-8	1	-
3.5 Coordenadoria de GEOBRAS			
- Coordenador	DGA-6	1	-
4. Superintendência de Aquisições e Contratos			
- Superintendente	DGA-4	1	-
- Pregoeiro	DGA-6	-	1

- Assessor Executivo I	DGA-4	-	1
4.1 Coordenadoria de Aquisições			
- Coordenador	DGA-6	1	-
4.1.1 Gerência de Processos de Aquisições			
- Gerente	DGA-8	1	-
4.1.2 Gerência de Pesquisa de Preços e Controle			
- Gerente	DGA-8	1	-
4.2 Coordenadoria de Contratos			
- Coordenador	DGA-6	1	-
4.2.1 Gerência de Gestão de Contratos			
- Gerente	DGA-8	1	-
4.2.2 Gerência de Formalização de Contratos			
- Gerente	DGA-8	1	-
NÍVEL DE EXECUÇÃO PROGRAMÁTICA			
1. Superintendência de Gestão de Parcerias			
- Superintendente	DGA-4	1	-
- Assessor Técnico I	DGA-4	1	-
- Assessor Especial II	DGA-4	1	-
1.1 Coordenadoria de Parcerias			
- Coordenador	DGA-6	1	-
2. Superintendência Ambiental de Obras			
- Superintendente	DGA-4	1	-
- Assessor Técnico III	DGA-6	1	-
2.1 Coordenadoria de Controle Ambiental de Obras			
- Coordenador	DGA-6	1	-
2.1.1 Gerência de Controle de Licenciamento Ambiental			
- Gerente	DGA-8	1	-
3. Superintendência de Projetos			
- Superintendente	DGA-4	1	-
- Assessor Especial II	DGA-4	1	-
3.1 Coordenadoria de Análise e Aprovação de Projetos			
- Coordenador	DGA-6	1	-
4. Superintendência de Execução e Fiscalização de Obras I			
- Superintendente	DGA-4	1	-
4.1 Coordenadoria de Fiscalização de Obras I			
- Coordenador	DGA-6	1	-
5. Superintendência de Execução e Fiscalização de Obras II			
- Superintendente	DGA-4	1	-
- Assessor Técnico I	DGA-4	1	-
5.1 Coordenadoria de Fiscalização de Obras II			
- Coordenador	DGA-6	1	-
6. Superintendência de Execução e Fiscalização de Obras III			
- Superintendente	DGA-4	1	-
- Assessor Técnico II	DGA-5	1	-
6.1 Coordenadoria de Fiscalização de Obras III			
- Coordenador	DGA-6	1	-
7. Superintendência de Controle da Execução de Obras			
- Superintendente	DGA-4	1	-
7.1 Coordenadoria de Controle e Qualidade de Obras Rodoviárias			
- Coordenador	DGA-6	1	-
7.2 Coordenadoria de Controle de Obras			
- Coordenador	DGA-6	1	-
7.2.1 Gerência de Obras			
- Gerente	DGA-8	1	-
8. Superintendência de Concessões de Rodovias			
- Superintendente	DGA-4	1	-
- Assessor Técnico I	DGA-4	1	-
- Assessor Técnico III	DGA-6	1	-
8.1 Coordenadoria de Planejamento de Concessões de Rodovia			
- Coordenador	DGA-6	1	-
8.2 Coordenadoria de Gestão de Concessões			
- Coordenador	DGA-6	1	-
9. Superintendência de Transporte Intermunicipal			
- Superintendente	DGA-4	1	-

10. Superintendência de Desenvolvimento de Modais			
- Superintendente	DGA-4	1	-
10.1 Coordenadoria de Modais			
- Coordenador	DGA-6	1	-
11. Superintendência de Operação de Rodovias			
- Superintendente	DGA-4	1	-
11.1 Coordenadoria de Rodovias			
- Coordenador	DGA-6	1	-
12. Superintendência de Gestão de Obras Especiais			
- Superintendente	DGA-4	1	-
- Assessor Especial I	DGA-2	2	-
- Assessor Especial II	DGA-4	1	-
- Assessor Técnico III	DGA-6	2	-
12.1 Coordenadoria de Obras Especiais			
- Coordenador	DGA-6	1	-
13. Superintendência de Habitação, Saneamento, Mobilidade e Acessibilidade			
- Superintendente	DGA-4	1	-
13.1 Coordenadoria de Planejamento, Fomento e Execução de Programas Habitacionais			
- Coordenador	DGA-6	1	-
13.1.1 Gerência de Programas Habitacionais			
- Gerente	DGA-8	1	-
13.2 Coordenadoria de Programas e Projetos de Saneamentos			
- Coordenador	DGA-6	1	-
14. Superintendência de Obras			
- Superintendente	DGA-4	1	-
- Assessor Especial II	DGA-4	1	-
- Assessor Técnico I	DGA-4	1	-
14.1 Coordenadoria de Projetos e Obras			
- Coordenador	DGA-6	1	-
14.1.1 Gerência de Orçamento			
- Gerente	DGA-8	1	-
14.1.2 Gerência de Projetos			
- Gerente	DGA-8	1	-
14.2 Coordenadoria de Contratos e Convênios de Obras Públicas			
- Coordenador	DGA-6	1	-
14.2.1 Gerência de Vistoria e Avaliação de Imóveis			
- Gerente	DGA-8	1	-
14.2.2 Gerência de Fiscalização de Contratos e Convênios			
- Gerente	DGA-8	1	-
14.3 Coordenadoria de Desapropriação			
- Coordenador	DGA-6	1	-
15. Superintendência de Gestão da Pavimentação Urbano			
- Superintendente	DGA-4	1	-
- Assessor Técnico I	DGA-4	2	-
15.1 Coordenadoria de Pavimentação Urbana			
- Coordenador	DGA-6	1	-
15.1.1 Gerência de Controle de Pavimentação Urbana			
- Gerente	DGA-8	1	-
16. Superintendência de Planejamento do Vale do Rio Cuiabá			
- Superintendente	DGA-4	1	-
SUBTOTAL		123	13
TOTAL		136	

ANEXO II

QUANTITATIVO DE CARGOS EM COMISSÃO E FUNÇÕES DE CONFIANÇA AGRUPADOS POR SIMBOLOGIA REMUNERATÓRIA

SIMBOLOGIA REMUNERATÓRIA	CARGO	FUNÇÃO
DGA 1	1	-
DGA 2	11	-
DGA 3	0	-
DGA 4	41	10
DGA 5	4	-
DGA 6	40	2

DGA 7	0	-
DGA 8	26	1
DGA 9	0	-
DGA 10	0	-
SUBTOTAL	123	13
TOTAL	136	

DECRETO Nº 1.011, DE 13 DE JULHO DE 2021.

Declara Luto Oficial no Estado de Mato Grosso.

O GOVERNADOR DO ESTADO DE MATO GROSSO, no uso das atribuições que lhe confere o artigo 66, inciso III, da Constituição Estadual, e

CONSIDERANDO o falecimento do Excelentíssimo Senhor Ex-Governador do Estado de Mato Grosso **EDISON FREITAS DE OLIVEIRA**;

CONSIDERANDO os relevantes e inestimáveis serviços prestados ao Estado de Mato Grosso no exercício de suas funções públicas;

CONSIDERANDO tratar-se de homem de memoráveis qualidades, de ilibada conduta moral e política,

DECRETA:

Art. 1º Fica decretado Luto Oficial no Estado de Mato Grosso, por 03 (três) dias, a contar de 13 de julho de 2021, em razão do falecimento do Excelentíssimo Senhor Ex-Governador do Estado de Mato Grosso **EDISON FREITAS DE OLIVEIRA**.

Art. 2º Este Decreto entra em vigor na data de sua publicação.

Palácio Paiaguás, em Cuiabá-MT, 13 de julho de 2021, 200º da Independência e 133º da República.

MAURO MENDES
 Governador do Estado

MAURO CARVALHO JÚNIOR
 Secretário-Chefe da Casa Civil

DECRETO ORÇAMENTÁRIO

DECRETO ORÇAMENTÁRIO Nº 00179 DE 02 DE JULHO DE 2021

Crédito Suplementar por Superávit Financeiro em favor de órgão (s) do Estado de Mato Grosso, para reforço de dotações constantes da lei orçamentária vigente.

O GOVERNADOR DO ESTADO DE MATO GROSSO, no uso das atribuições que lhe confere o Artigo 66, Inciso III, da Constituição Estadual, e conforme o disposto na Lei nº 11.241 de 04 de novembro de 2020 e Lei nº 11.300 de 27 de janeiro de 2021.

DECRETA:

Art. 1º Fica aberto no Orçamento Fiscal e da Seguridade Social do Estado, constante da Lei nº 11.300 de 27 de janeiro de 2021, em favor do(s) Órgão(s) abaixo relacionado(s), Crédito Suplementar por Superávit Financeiro no valor total de R\$ 35.086.743,54 (trinta e cinco milhões e oitenta e seis mil e setecentos e quarenta e três reais e cinquenta e quatro centavos), para atender as programações constantes no Anexo Único de cada processo integrante deste Decreto.

Tipo:160

PROCESSO FIPLAN Nº	UNIDADE ORÇAMENTÁRIA		VALOR SUPLEMENTADO
1330	23601	FUNDO DE DESENVOLVIMENTO DESPORTIVO DO ESTADO DE MATO GROSSO	33.448.311,54
2185	19301	DEPARTAMENTO ESTADUAL DE TRÂNSITO	1.638.432,00
TOTAL			35.086.743,54

Art. 2º Os recursos necessários à execução do disposto no art. 1º decorrerão de Superávit Financeiro apurado no Balanço Patrimonial no exercício anterior.

Art. 3º Este Decreto entra em vigor na data de sua publicação.

Palácio Paiaguás, em Cuiabá, 02 de Julho de 2021, 200º da Independência e 133º da República.

ROGERIO LUIZ GALLO
 SECRETÁRIO DE ESTADO DE FAZENDA

MAURO MENDES FERREIRA
 GOVERNADOR DO ESTADO DE MATO GROSSO
 (Assinado Eletronicamente)

Anexo Único				Detalhamento das Dotações Orçamentárias						
PROCESSO : 1330				ÓRGÃO : 23601 - FUNDO DE DESENVOLVIMENTO DESPORTIVO DO ESTADO DE MATO GROSSO						
FUN	SUBF	PROG	AÇÃO	DESCRIÇÃO DA AÇÃO	REGIÃO	ESFERA	SITUAÇÃO	NATUREZA	FONTE	VALOR
27	812	521	1248	Apoio e Fomento ao desenvolvimento de projetos esportivos e de lazer no estado	9900	F	Suplementação	3390	396	8.748.311,54
27	812	521	1248	Apoio e Fomento ao desenvolvimento de projetos esportivos e de lazer no estado	9900	F	Suplementação	4440	396	5.000.000,00
Meta Física Ajustada Neste Processo					Projeto apoiado (Unidade)					200,00

27	812	521	1256	Fomento a Construção, reforma e manutenção da infraestrutura esportiva e de lazer no estado	9900	F	Suplementação	3390	396	9.700.000,00
27	812	521	1256	Fomento a Construção, reforma e manutenção da infraestrutura esportiva e de lazer no estado	9900	F	Suplementação	4490	396	8.200.000,00
Meta Física Ajustada Neste Processo					Projeto apoiado (Unidade)					5,00
27	811	521	1257	Promoção e qualificação da prática esportiva e de lazer no estado	9900	F	Suplementação	3390	396	1.800.000,00
Meta Física Ajustada Neste Processo					Evento realizado (Unidade)					18,00
TOTAL DO PROCESSO								33.448.311,54		
PROCESSO : 2185				ÓRGÃO : 19301 - DEPARTAMENTO ESTADUAL DE TRÂNSITO						
FUN	SUBF	PROG	AÇÃO	DESCRIÇÃO DA AÇÃO	REGIÃO	ESFERA	SITUAÇÃO	NATUREZA	FONTES	VALOR
06	125	506	2392	Intensificação da fiscalização de trânsito	0600	F	Suplementação	4490	614	1.638.432,00
Meta Física Ajustada Neste Processo					Operação Integrada de Trânsito realizada (Unidade)					10,00
TOTAL DO PROCESSO								1.638.432,00		
Para termos e siglas utilizados neste Decreto, consultar Glossário publicado por meio da Portaria nº 038/2018/GS/SEPLAN/MT, D.O. de 14/11/2018, página 36, disponível também em www.seplag.mt.gov.br (orçamento/manuais).										

DECRETO ORÇAMENTÁRIO Nº 00189 DE 07 DE JULHO DE 2021**Crédito Suplementar por Excesso de Arrecadação em favor de órgão (s) do Estado de Mato Grosso, para reforço de dotações constantes da lei orçamentária vigente.**

O GOVERNADOR DO ESTADO DE MATO GROSSO, no uso das atribuições que lhe confere o Artigo 66, Inciso III, da Constituição Estadual, e conforme o disposto na Lei nº 11.241 de 04 de novembro de 2020 e Lei nº 11.300 de 27 de janeiro de 2021.

D E C R E T A :

Art. 1º Fica aberto no Orçamento Fiscal e da Seguridade Social do Estado, constante da Lei nº 11.300 de 27 de janeiro de 2021, em favor do(s) Órgão(s) abaixo relacionado(s), Crédito Suplementar por Excesso de Arrecadação no valor total de R\$ 12.900.000,00 (doze milhões e novecentos mil reais), para atender as programações constantes no Anexo Único de cada processo integrante deste Decreto.

Tipo:150

PROCESSO FIPLAN Nº	UNIDADE ORÇAMENTÁRIA	VALOR SUPLEMENTADO
2586	17101 SECRETARIA DE ESTADO DE DESENVOLVIMENTO ECONÔMICO	12.900.000,00
TOTAL		12.900.000,00

Art. 2º Os recursos necessários à execução do disposto no art. 1º decorrerão de Excesso de Arrecadação.

Art. 3º Este Decreto entra em vigor na data de sua publicação.

Palácio Paiaguás, em Cuiabá, 07 de Julho de 2021, 200º da Independência e 133º da República.

ROGERIO LUIZ GALLO
SECRETÁRIO DE ESTADO DE FAZENDA

MAURO MENDES FERREIRA
GOVERNADOR DO ESTADO DE MATO GROSSO
(Assinado Eletronicamente)

Anexo Único				Detalhamento das Dotações Orçamentárias						
PROCESSO : 2586				ÓRGÃO : 17101 - SECRETARIA DE ESTADO DE DESENVOLVIMENTO ECONÔMICO						
FUN	SUBF	PROG	AÇÃO	DESCRIÇÃO DA AÇÃO	REGIÃO	ESFERA	SITUAÇÃO	NATUREZA	FONTES	VALOR
00	695	385	1096	Implantação de infraestrutura turística	0600	F	Suplementação	4490	100	11.400.000,00
Meta Física Ajustada Neste Processo					Infraestrutura implantada (Unidade)					2,00
00	695	385	1096	Implantação de infraestrutura turística	0800	F	Suplementação	4490	100	1.500.000,00
Meta Física Ajustada Neste Processo					Infraestrutura implantada (Unidade)					1,00
TOTAL DO PROCESSO								12.900.000,00		

DECRETO ORÇAMENTÁRIO Nº 00188 DE 07 DE JULHO DE 2021

Abre no Orçamento Fiscal e da Seguridade Social, Transferência Orçamentária entre Categorias Econômicas de Despesa por Reprogramação das dotações constantes na Lei Orçamentária vigente.

O GOVERNADOR DO ESTADO DE MATO GROSSO, no uso das atribuições que lhe confere o Artigo 66, Inciso III, da Constituição Estadual, e conforme o disposto na Lei nº 11.241 de 04 de novembro de 2020 e Lei nº 11.300 de 27 de janeiro de 2021.

D E C R E T A :

Art. 1º Fica aberto no Orçamento Fiscal e da Seguridade Social do Estado, constante da Lei nº 11.300 de 27 de janeiro de 2021, em favor do(s) Órgão(s) abaixo relacionado(s), Transferência Orçamentária no valor total de R\$ 4.514.000,00 (quatro milhões e quinhentos e quatorze mil reais), para atender as programações constantes no Anexo Único de cada processo integrante deste Decreto.

Tipo:103

PROCESSO FIPLAN Nº	UNIDADE ORÇAMENTÁRIA	VALOR SUPLEMENTADO
2208	25101 SECRETARIA DE ESTADO DE INFRAESTRUTURA E LOGÍSTICA	1.200.000,00
2284	19101 SECRETARIA DE ESTADO DE SEGURANÇA PÚBLICA	3.000.000,00
2350	26201 UNIVERSIDADE ESTADUAL DE MATO GROSSO -CARLOS ALBERTO REYES MALDONADO - UNEMAT	75.000,00
2490	14101 SECRETARIA DE ESTADO DE EDUCAÇÃO	150.000,00
2661	11601 FUNDO DE DESENVOLVIMENTO DO SISTEMA DE PESSOAL DO ESTADO DE MATO GROSSO	89.000,00
TOTAL		4.514.000,00

Art. 2º Os recursos necessários à execução do disposto no art. 1º decorrerão de transferências de dotações orçamentárias, entre Categorias Econômicas conforme indicado no Anexo Único do(s) respectivo(s) processo(s).

Art. 3º Este Decreto entra em vigor na data de sua publicação.

Palácio Paiaguás, em Cuiabá, 07 de Julho de 2021, 200º da Independência e 133º da República.

ROGERIO LUIZ GALLO
SECRETÁRIO DE ESTADO DE FAZENDA

MAURO MENDES FERREIRA
GOVERNADOR DO ESTADO DE MATO GROSSO
(Assinado Eletronicamente)

Anexo Único				Detalhamento das Dotações Orçamentárias						
PROCESSO : 2208				ÓRGÃO : 25101 - SECRETARIA DE ESTADO DE INFRAESTRUTURA E LOGÍSTICA						
FUN	SUBF	PROG	AÇÃO	DESCRIÇÃO DA AÇÃO	REGIÃO	ESFERA	SITUAÇÃO	NATUREZA	FONTE	VALOR
15	451	338	3117	Pavimentação e recuperação de vias urbanas nos municípios do Estado	9900	F	Anulação	4490	100	1.200.000,00
Meta Física Ajustada Neste Processo				Trecho pavimentado (Metro quadrado (m2))						24,00
00	451	338	5168	Apoio e execução de obras civis de infraestrutura urbana	0400	F	Suplementação	4440	100	700.000,00
Meta Física Ajustada Neste Processo				Obra concluída (Unidade)						7,00
15	451	338	5168	Apoio e execução de obras civis de infraestrutura urbana	0500	F	Suplementação	4440	100	300.000,00
Meta Física Ajustada Neste Processo				Obra concluída (Unidade)						8,00
00	451	338	5168	Apoio e execução de obras civis de infraestrutura urbana	9900	F	Suplementação	3340	100	200.000,00
Meta Física Ajustada Neste Processo				Obra concluída (Unidade)						25,00
TOTAL DO PROCESSO										1.200.000,00
PROCESSO : 2284				ÓRGÃO : 19101 - SECRETARIA DE ESTADO DE SEGURANÇA PÚBLICA						
FUN	SUBF	PROG	AÇÃO	DESCRIÇÃO DA AÇÃO	REGIÃO	ESFERA	SITUAÇÃO	NATUREZA	FONTE	VALOR
06	181	531	2841	Fortalecimento da promoção da ordem pública	0600	F	Anulação	4490	196	3.000.000,00
Meta Física Ajustada Neste Processo				Equipamento adquirido (Unidade)						14.753,00
06	181	531	2841	Fortalecimento da promoção da ordem pública	9900	F	Suplementação	3390	196	3.000.000,00
Meta Física Ajustada Neste Processo				Equipamento adquirido (Unidade)						3.685,00

TOTAL DO PROCESSO									3.000.000,00	
PROCESSO : 2350				ÓRGÃO : 26201 - UNIVERSIDADE ESTADUAL DE MATO GROSSO -CARLOS ALBERTO REYES MALDONADO - UNEMAT						
FUN	SUBF	PROG	AÇÃO	DESCRIÇÃO DA AÇÃO	REGIÃO	ESFERA	SITUAÇÃO	NATUREZA	FONTE	VALOR
12	364	528	2214	Manutenção e fortalecimento dos cursos de graduação de oferta contínua	0800	F	Suplementação	4490	100	75.000,00
Meta Física Ajustada Neste Processo					Curso mantido (Unidade)					15,00
12	364	528	2214	Manutenção e fortalecimento dos cursos de graduação de oferta contínua	9900	F	Anulação	3390	100	75.000,00
Meta Física Ajustada Neste Processo					Curso mantido (Unidade)					60,00
TOTAL DO PROCESSO									75.000,00	
PROCESSO : 2490				ÓRGÃO : 14101 - SECRETARIA DE ESTADO DE EDUCAÇÃO						
FUN	SUBF	PROG	AÇÃO	DESCRIÇÃO DA AÇÃO	REGIÃO	ESFERA	SITUAÇÃO	NATUREZA	FONTE	VALOR
12	368	527	2217	Reforma e ampliações de espaços educacionais	9900	F	Anulação	3390	100	150.000,00
Meta Física Ajustada Neste Processo					Reforma de pequeno porte realizada (Unidade)					50,00
12	368	527	2231	Serviço de transporte escolar.	9900	F	Suplementação	4440	100	150.000,00
Meta Física Ajustada Neste Processo					Aluno atendido/Rural (Percentual)					90,00
TOTAL DO PROCESSO									150.000,00	
PROCESSO : 2661				ÓRGÃO : 11601 - FUNDO DE DESENVOLVIMENTO DO SISTEMA DE PESSOAL DO ESTADO DE MATO GROSSO						
FUN	SUBF	PROG	AÇÃO	DESCRIÇÃO DA AÇÃO	REGIÃO	ESFERA	SITUAÇÃO	NATUREZA	FONTE	VALOR
04	122	501	1309	Preservação e difusão da memória institucional do poder executivo estadual	0600	F	Anulação	4490	240	89.000,00
Meta Física Ajustada Neste Processo					Documento preservado (Percentual)					4,00
04	122	501	1334	Implementação do Sistema Informatizado de Gestão Arquivística de Documentos e Preservação da Informação	9900	F	Suplementação	3390	240	89.000,00
Meta Física Ajustada Neste Processo					Sistema implementado (Percentual)					100,00
TOTAL DO PROCESSO									89.000,00	
Para termos e siglas utilizados neste Decreto, consultar Glossário publicado por meio da Portaria nº 038/2018/GS/SEPLAN/MT, D.O. de 14/11/2018, página 36, disponível também em www.seplag.mt.gov.br (orçamento/manuais).										

DECRETO ORÇAMENTÁRIO Nº 00187 DE 07 DE JULHO DE 2021

Abre no Orçamento Fiscal e da Seguridade Social, Transposição Orçamentária entre Programas de Governo por Reprogramação das dotações constantes na Lei Orçamentária vigente.

O GOVERNADOR DO ESTADO DE MATO GROSSO, no uso das atribuições que lhe confere o Artigo 66, Inciso III, da Constituição Estadual, e conforme o disposto na Lei nº 11.241 de 04 de novembro de 2020 e Lei nº 11.300 de 27 de janeiro de 2021.

DECRETA:

Art. 1º Fica aberto no Orçamento Fiscal e da Seguridade Social do Estado, constante da Lei nº 11.300 de 27 de janeiro de 2021, em favor do(s) Órgão(s) abaixo relacionado(s), Transposição Orçamentária no valor total de R\$ 632.000,00 (seiscentos e trinta e dois mil reais), para atender as programações constantes no Anexo Único de cada processo integrante deste Decreto.

Tipo:101

PROCESSO FIPLAN Nº	UNIDADE ORÇAMENTÁRIA	VALOR SUPLEMENTADO
2184	25101 SECRETARIA DE ESTADO DE INFRAESTRUTURA E LOGÍSTICA	452.000,00
2460	14101 SECRETARIA DE ESTADO DE EDUCAÇÃO	180.000,00
TOTAL		632.000,00

Art. 2º Os recursos necessários à execução do disposto no art. 1º decorrerão de transposição de dotações orçamentárias, conforme indicado no Anexo Único do(s) respectivo(s) processo(s).

Art. 3º Este Decreto entra em vigor na data de sua publicação.

Palácio Paiaguás, em Cuiabá, 07 de Julho de 2021, 200º da Independência e 133º da República.ROGERIO LUIZ GALLO
SECRETÁRIO DE ESTADO DE FAZENDAMAURO MENDES FERREIRA
GOVERNADOR DO ESTADO DE MATO GROSSO
(Assinado Eletronicamente)

Anexo Único				Detalhamento das Dotações Orçamentárias							
PROCESSO : 2184				ÓRGÃO : 25101 - SECRETARIA DE ESTADO DE INFRAESTRUTURA E LOGÍSTICA							
FUN	SUBF	PROG	AÇÃO	DESCRIÇÃO DA AÇÃO	REGIÃO	ESFERA	SITUAÇÃO	NATUREZA	FONTE	VALOR	
00	782	514	3053	Implementação de parcerias	9900	F	Suplementação	3340	100	202.000,00	
Meta Física Ajustada Neste Processo				Parceria realizada (Unidade)						33,00	
15	451	338	3117	Pavimentação e recuperação de vias urbanas nos municípios do Estado	9900	F	Anulação	4442	100	452.000,00	
Meta Física Ajustada Neste Processo				Trecho pavimentado (Metro quadrado (m2))						24,00	
00	451	338	5168	Apoio e execução de obras civis de infraestrutura urbana	0300	F	Suplementação	4440	100	200.000,00	
Meta Física Ajustada Neste Processo				Obra concluída (Unidade)						7,00	
15	451	338	5168	Apoio e execução de obras civis de infraestrutura urbana	0500	F	Suplementação	4440	100	50.000,00	
Meta Física Ajustada Neste Processo				Obra concluída (Unidade)						8,00	
TOTAL DO PROCESSO								452.000,00			
PROCESSO : 2460				ÓRGÃO : 14101 - SECRETARIA DE ESTADO DE EDUCAÇÃO							
FUN	SUBF	PROG	AÇÃO	DESCRIÇÃO DA AÇÃO	REGIÃO	ESFERA	SITUAÇÃO	NATUREZA	FONTE	VALOR	
12	122	036	2005	Manutenção e conservação de bens imóveis	9900	F	Suplementação	3390	120	180.000,00	
12	368	527	2790	Apoio à rede estadual de ensino no custeio e monitoramento dos gastos com serviços essenciais	9900	F	Anulação	3390	120	180.000,00	
Meta Física Ajustada Neste Processo				Contrato de locação gerido (Unidade)						72,00	
TOTAL DO PROCESSO								180.000,00			
Para termos e siglas utilizados neste Decreto, consultar Glossário publicado por meio da Portaria nº 038/2018/GS/SEPLAN/MT, D.O. de 14/11/2018, página 36, disponível também em www.seplag.mt.gov.br (orçamento/manuais).											

DECRETO ORÇAMENTÁRIO Nº 00186 DE 07 DE JULHO DE 2021**Crédito Suplementar por Superávit Financeiro em favor de órgão (s) do Estado de Mato Grosso, para reforço de dotações constantes da lei orçamentária vigente.**

O GOVERNADOR DO ESTADO DE MATO GROSSO, no uso das atribuições que lhe confere o Artigo 66, Inciso III, da Constituição Estadual, e conforme o disposto na Lei nº 11.241 de 04 de novembro de 2020 e Lei nº 11.300 de 27 de janeiro de 2021.

DECRETA:

Art. 1º Fica aberto no Orçamento Fiscal e da Seguridade Social do Estado, constante da Lei nº 11.300 de 27 de janeiro de 2021, em favor do(s) Órgão(s) abaixo relacionado(s), Crédito Suplementar por Superávit Financeiro no valor total de R\$ 12.030.121,30 (doze milhões e trinta mil e cento e vinte e um reais e trinta centavos), para atender as programações constantes no Anexo Único de cada processo integrante deste Decreto.

Tipo:160

PROCESSO FIPLAN Nº	UNIDADE ORÇAMENTÁRIA	VALOR SUPLEMENTADO
2142	25101 SECRETARIA DE ESTADO DE INFRAESTRUTURA E LOGÍSTICA	4.000.000,00
2182	19301 DEPARTAMENTO ESTADUAL DE TRÂNSITO	3.000.000,00
2236	27101 SECRETARIA DE ESTADO DO MEIO AMBIENTE	528.601,80
2343	14101 SECRETARIA DE ESTADO DE EDUCAÇÃO	2.285.372,00
2551	27101 SECRETARIA DE ESTADO DO MEIO AMBIENTE	2.216.147,50
TOTAL		12.030.121,30

Art. 2º Os recursos necessários à execução do disposto no art. 1º decorrerão de Superávit Financeiro apurado no Balanço Patrimonial no exercício anterior.

Art. 3º Este Decreto entra em vigor na data de sua publicação.

Palácio Paiguás, em Cuiabá, 07 de Julho de 2021, 200º da Independência e 133º da República.

ROGERIO LUIZ GALLO
SECRETÁRIO DE ESTADO DE FAZENDA

MAURO MENDES FERREIRA
GOVERNADOR DO ESTADO DE MATO GROSSO
(Assinado Eletronicamente)

Anexo Único				Detalhamento das Dotações Orçamentárias							
PROCESSO : 2142				ÓRGÃO : 25101 - SECRETARIA DE ESTADO DE INFRAESTRUTURA E LOGÍSTICA							
FUN	SUBF	PROG	AÇÃO	DESCRIÇÃO DA AÇÃO	REGIÃO	ESFERA	SITUAÇÃO	NATUREZA	FONTE	VALOR	
00	782	338	1287	Pavimentação de rodovias	0600	F	Suplementação	4490	393	4.000.000,00	
Meta Física Ajustada Neste Processo				Trecho pavimentado (Quilômetro (km))						449,14	
TOTAL DO PROCESSO								4.000.000,00			
PROCESSO : 2182				ÓRGÃO : 19301 - DEPARTAMENTO ESTADUAL DE TRÂNSITO							
FUN	SUBF	PROG	AÇÃO	DESCRIÇÃO DA AÇÃO	REGIÃO	ESFERA	SITUAÇÃO	NATUREZA	FONTE	VALOR	
06	126	506	3320	Modernização e ampliação da tecnologia da informação	0600	F	Suplementação	4490	616	800.000,00	
Meta Física Ajustada Neste Processo				Infraestrutura mantida (Unidade)						1,00	
06	126	506	3320	Modernização e ampliação da tecnologia da informação	9900	F	Suplementação	3391	616	2.200.000,00	
Meta Física Ajustada Neste Processo				Sistema de TI Mantido (Unidade)						5,00	
TOTAL DO PROCESSO								3.000.000,00			
PROCESSO : 2236				ÓRGÃO : 27101 - SECRETARIA DE ESTADO DO MEIO AMBIENTE							
FUN	SUBF	PROG	AÇÃO	DESCRIÇÃO DA AÇÃO	REGIÃO	ESFERA	SITUAÇÃO	NATUREZA	FONTE	VALOR	
18	542	393	4319	Realização de Fiscalização Ambiental	9900	F	Suplementação	4490	395	528.601,80	
Meta Física Ajustada Neste Processo				Documento de fiscalização emitido (Unidade)						3.500,00	
TOTAL DO PROCESSO								528.601,80			
PROCESSO : 2343				ÓRGÃO : 14101 - SECRETARIA DE ESTADO DE EDUCAÇÃO							
FUN	SUBF	PROG	AÇÃO	DESCRIÇÃO DA AÇÃO	REGIÃO	ESFERA	SITUAÇÃO	NATUREZA	FONTE	VALOR	
12	368	527	2218	Agenda da Aprendizagem	0600	F	Suplementação	4490	369	148.000,00	
Meta Física Ajustada Neste Processo				Escola atendida com educação em tempo integral (Unidade)						1,00	
12	368	527	2218	Agenda da Aprendizagem	9900	F	Suplementação	4490	369	333.000,00	
Meta Física Ajustada Neste Processo				Diretriz Implementada (Percentual)						80,00	
12	368	527	2224	Modernização dos serviços de TI na educação	0200	F	Suplementação	4490	369	208.196,77	
Meta Física Ajustada Neste Processo				Serviço de suporte ao atendimento modernizado (Unidade)						15,00	
12	368	527	2224	Modernização dos serviços de TI na educação	0500	F	Suplementação	4490	369	485.792,46	
Meta Física Ajustada Neste Processo				Serviço de suporte ao atendimento modernizado (Unidade)						15,00	
12	368	527	2224	Modernização dos serviços de TI na educação	0600	F	Suplementação	4490	369	555.191,38	
Meta Física Ajustada Neste Processo				Serviço de suporte ao atendimento modernizado (Unidade)						13,00	
12	368	527	2224	Modernização dos serviços de TI na educação	0700	F	Suplementação	4490	369	208.196,77	
Meta Física Ajustada Neste Processo				Serviço de suporte ao atendimento modernizado (Unidade)						22,00	
12	368	527	2224	Modernização dos serviços de TI na educação	0800	F	Suplementação	4490	369	208.196,77	
Meta Física Ajustada Neste Processo				Serviço de suporte ao atendimento modernizado (Unidade)						8,00	

12	368	527	2224	Modernização dos serviços de TI na educação	0900	F	Suplementação	4490	369	138.797,85
Meta Física Ajustada Neste Processo					Serviço de suporte ao atendimento modernizado (Unidade)					7,00
TOTAL DO PROCESSO								2.285.372,00		
PROCESSO : 2551				ÓRGÃO : 27101 - SECRETARIA DE ESTADO DO MEIO AMBIENTE						
FUN	SUBF	PROG	AÇÃO	DESCRIÇÃO DA AÇÃO	REGIÃO	ESFERA	SITUAÇÃO	NATUREZA	FONTE	VALOR
18	542	393	2085	Gestão do sistema estadual de unidades de conservação	0300	F	Suplementação	3390	395	30.000,00
Meta Física Ajustada Neste Processo					Unidade gerenciada (Percentual)					7,00
18	542	393	2085	Gestão do sistema estadual de unidades de conservação	0400	F	Suplementação	3390	395	20.000,00
Meta Física Ajustada Neste Processo					Unidade gerenciada (Percentual)					5,00
18	542	393	2085	Gestão do sistema estadual de unidades de conservação	0500	F	Suplementação	3390	395	10.000,00
Meta Física Ajustada Neste Processo					Unidade gerenciada (Percentual)					7,00
18	542	393	2085	Gestão do sistema estadual de unidades de conservação	0600	F	Suplementação	3390	395	70.000,00
Meta Física Ajustada Neste Processo					Unidade gerenciada (Percentual)					37,00
18	542	393	2121	Redução de incêndios florestais	9900	F	Suplementação	3390	395	536.147,50
Meta Física Ajustada Neste Processo					Incêndio florestal reduzido (Percentual)					20,00
18	541	393	3118	Estruturação das unidades Regionais	9900	F	Suplementação	3390	395	100.000,00
Meta Física Ajustada Neste Processo					Unidade regional estruturada (Unidade)					27,00
18	542	393	4319	Realização de Fiscalização Ambiental	9900	F	Suplementação	3390	395	1.450.000,00
Meta Física Ajustada Neste Processo					Documento de fiscalização emitido (Unidade)					3.500,00
TOTAL DO PROCESSO								2.216.147,50		
Para termos e siglas utilizados neste Decreto, consultar Glossário publicado por meio da Portaria nº 038/2018/GS/SEPLAN/MT, D.O. de 14/11/2018, página 36, disponível também em www.seplag.mt.gov.br (orçamento/manuais).										

DECRETO ORÇAMENTÁRIO Nº 00185 DE 07 DE JULHO DE 2021**Crédito Suplementar por Excesso de Arrecadação em favor de órgão (s) do Estado de Mato Grosso, para reforço de dotações constantes da lei orçamentária vigente.**

O GOVERNADOR DO ESTADO DE MATO GROSSO, no uso das atribuições que lhe confere o Artigo 66, Inciso III, da Constituição Estadual, e conforme o disposto na Lei nº 11.241 de 04 de novembro de 2020 e Lei nº 11.300 de 27 de janeiro de 2021.

D E C R E T A :

Art. 1º Fica aberto no Orçamento Fiscal e da Seguridade Social do Estado, constante da Lei nº 11.300 de 27 de janeiro de 2021, em favor do(s) Órgão(s) abaixo relacionado(s), Crédito Suplementar por Excesso de Arrecadação no valor total de R\$ 118.526,00 (cento e dezoito mil e quinhentos e vinte e seis reais), para atender as programações constantes no Anexo Único de cada processo integrante deste Decreto.

Tipo:150

PROCESSO FIPLAN Nº	UNIDADE ORÇAMENTÁRIA	VALOR SUPLEMENTADO
2272	27101 SECRETARIA DE ESTADO DO MEIO AMBIENTE	118.526,00
TOTAL		118.526,00

Art. 2º Os recursos necessários à execução do disposto no art. 1º decorrerão de Excesso de Arrecadação.

Art. 3º Este Decreto entra em vigor na data de sua publicação.

Palácio Paiaguás, em Cuiabá, 07 de Julho de 2021, 200º da Independência e 133º da República.

ROGERIO LUIZ GALLO
SECRETÁRIO DE ESTADO DE FAZENDA

MAURO MENDES FERREIRA
GOVERNADOR DO ESTADO DE MATO GROSSO
(Assinado Eletronicamente)

Anexo Único				Detalhamento das Dotações Orçamentárias						
PROCESSO : 2272				ÓRGÃO : 27101 - SECRETARIA DE ESTADO DO MEIO AMBIENTE						
FUN	SUBF	PROG	AÇÃO	DESCRIÇÃO DA AÇÃO	REGIÃO	ESFERA	SITUAÇÃO	NATUREZA	FONTE	VALOR

18	542	393	2023	Monitoramento da Água e do Ar	0600	F	Suplementação	3390	196	93.782,00
Meta Física Ajustada Neste Processo					Amostra analisada (Unidade)					88,00
18	542	393	2023	Monitoramento da Água e do Ar	9900	F	Suplementação	3390	196	24.744,00
Meta Física Ajustada Neste Processo					Amostra analisada (Unidade)					312,00
TOTAL DO PROCESSO								118.526,00		

DECRETO ORÇAMENTÁRIO Nº 00184 DE 07 DE JULHO DE 2021

Abre no Orçamento Fiscal e da Seguridade Social, Transferência Orçamentária entre Categorias Econômicas de Despesa por Reprogramação das dotações constantes na Lei Orçamentária vigente.

O GOVERNADOR DO ESTADO DE MATO GROSSO, no uso das atribuições que lhe confere o Artigo 66, Inciso III, da Constituição Estadual, e conforme o disposto na Lei nº 11.241 de 04 de novembro de 2020 e Lei nº 11.300 de 27 de janeiro de 2021.

D E C R E T A :

Art. 1º Fica aberto no Orçamento Fiscal e da Seguridade Social do Estado, constante da Lei nº 11.300 de 27 de janeiro de 2021, em favor do(s) Órgão(s) abaixo relacionado(s), Transferência Orçamentária no valor total de R\$ 1.249.378,64 (um milhão e duzentos e quarenta e nove mil e trezentos e setenta e oito reais e sessenta e quatro centavos), para atender as programações constantes no Anexo Único de cada processo integrante deste Decreto.

Tipo:103

PROCESSO FIPLAN Nº	UNIDADE ORÇAMENTÁRIA	VALOR SUPLEMENTADO
2396	14101 SECRETARIA DE ESTADO DE EDUCAÇÃO	80.000,00
2436	23601 FUNDO DE DESENVOLVIMENTO DESPORTIVO DO ESTADO DE MATO GROSSO	30.000,00
2473	14101 SECRETARIA DE ESTADO DE EDUCAÇÃO	100.000,00
2480	14101 SECRETARIA DE ESTADO DE EDUCAÇÃO	94.500,00
2494	14101 SECRETARIA DE ESTADO DE EDUCAÇÃO	40.000,00
2495	14101 SECRETARIA DE ESTADO DE EDUCAÇÃO	345.883,30
2511	19101 SECRETARIA DE ESTADO DE SEGURANÇA PÚBLICA	420.000,00
2576	14101 SECRETARIA DE ESTADO DE EDUCAÇÃO	30.000,00
2595	04501 MT PARTICIPAÇÕES E PROJETOS S/A - MT PAR	108.995,34
TOTAL		1.249.378,64

Art. 2º Os recursos necessários à execução do disposto no art. 1º decorrerão de transferências de dotações orçamentárias, entre Categorias Econômicas conforme indicado no Anexo Único do(s) respectivo(s) processo(s).

Art. 3º Este Decreto entra em vigor na data de sua publicação.

Palácio Paiaguás, em Cuiabá, 07 de Julho de 2021, 200º da Independência e 133º da República.

ROGERIO LUIZ GALLO
SECRETÁRIO DE ESTADO DE FAZENDA

MAURO MENDES FERREIRA
GOVERNADOR DO ESTADO DE MATO GROSSO
(Assinado Eletronicamente)

Anexo Único					Detalhamento das Dotações Orçamentárias					
PROCESSO : 2396					ÓRGÃO : 14101 - SECRETARIA DE ESTADO DE EDUCAÇÃO					
FUN	SUBF	PROG	AÇÃO	DESCRIÇÃO DA AÇÃO	REGIÃO	ESFERA	SITUAÇÃO	NATUREZA	FONTES	VALOR
12	368	527	2218	Agenda da Aprendizagem	9900	F	Suplementação	4440	100	80.000,00
Meta Física Ajustada Neste Processo					Diretriz Implementada (Percentual)					80,00
12	368	527	2222	Implementação dos processos de gestão escolar	9900	F	Anulação	3390	100	80.000,00
Meta Física Ajustada Neste Processo					Legislação revisada (Percentual)					100,00
TOTAL DO PROCESSO								80.000,00		
PROCESSO : 2436					ÓRGÃO : 23601 - FUNDO DE DESENVOLVIMENTO DESPORTIVO DO ESTADO DE MATO GROSSO					
FUN	SUBF	PROG	AÇÃO	DESCRIÇÃO DA AÇÃO	REGIÃO	ESFERA	SITUAÇÃO	NATUREZA	FONTES	VALOR
27	812	521	1248	Apoio e Fomento ao desenvolvimento de projetos esportivos e de lazer no estado	9900	F	Suplementação	4490	100	30.000,00
Meta Física Ajustada Neste Processo					Projeto apoiado (Unidade)					200,00
27	812	521	1256	Fomento a Construção, reforma e manutenção da infraestrutura esportiva e de lazer no estado	9900	F	Anulação	3390	100	30.000,00
Meta Física Ajustada Neste Processo					Projeto apoiado (Unidade)					5,00
TOTAL DO PROCESSO								30.000,00		

PROCESSO : 2473				ÓRGÃO : 14101 - SECRETARIA DE ESTADO DE EDUCAÇÃO						
FUN	SUBF	PROG	AÇÃO	DESCRIÇÃO DA AÇÃO	REGIÃO	ESFERA	SITUAÇÃO	NATUREZA	FONTE	VALOR
12	368	527	2228	Aparelhamento e reaparelhamento das unidades de ensino com equipamentos e mobiliários.	0600	F	Suplementação	4490	100	100.000,00
Meta Física Ajustada Neste Processo					Escola atendida (Unidade)					99,00
12	368	527	2228	Aparelhamento e reaparelhamento das unidades de ensino com equipamentos e mobiliários.	9900	F	Anulação	3390	100	100.000,00
Meta Física Ajustada Neste Processo					Gestão de patrimônio reestruturada (Unidade)					1,00
TOTAL DO PROCESSO								100.000,00		
PROCESSO : 2480				ÓRGÃO : 14101 - SECRETARIA DE ESTADO DE EDUCAÇÃO						
FUN	SUBF	PROG	AÇÃO	DESCRIÇÃO DA AÇÃO	REGIÃO	ESFERA	SITUAÇÃO	NATUREZA	FONTE	VALOR
12	368	527	2220	Fortalecimento do atendimento das modalidades educacionais e diversidades	9900	F	Suplementação	4490	100	94.500,00
12	368	527	2220	Fortalecimento do atendimento das modalidades educacionais e diversidades	9900	F	Anulação	3390	100	94.500,00
Meta Física Ajustada Neste Processo					aluno atendido (Percentual)					5,00
TOTAL DO PROCESSO								94.500,00		
PROCESSO : 2494				ÓRGÃO : 14101 - SECRETARIA DE ESTADO DE EDUCAÇÃO						
FUN	SUBF	PROG	AÇÃO	DESCRIÇÃO DA AÇÃO	REGIÃO	ESFERA	SITUAÇÃO	NATUREZA	FONTE	VALOR
12	368	527	2217	Reforma e ampliações de espaços educacionais	9900	F	Anulação	3390	100	40.000,00
Meta Física Ajustada Neste Processo					Reforma de pequeno porte realizada (Unidade)					50,00
12	368	527	2218	Agenda da Aprendizagem	9900	F	Suplementação	4440	100	40.000,00
Meta Física Ajustada Neste Processo					Diretriz Implementada (Percentual)					80,00
TOTAL DO PROCESSO								40.000,00		
PROCESSO : 2495				ÓRGÃO : 14101 - SECRETARIA DE ESTADO DE EDUCAÇÃO						
FUN	SUBF	PROG	AÇÃO	DESCRIÇÃO DA AÇÃO	REGIÃO	ESFERA	SITUAÇÃO	NATUREZA	FONTE	VALOR
12	368	527	2228	Aparelhamento e reaparelhamento das unidades de ensino com equipamentos e mobiliários.	0700	F	Anulação	3390	100	345.883,30
Meta Física Ajustada Neste Processo					Escola atendida (Unidade)					54,00
12	368	527	2231	Serviço de transporte escolar.	9900	F	Suplementação	4440	100	345.883,30
Meta Física Ajustada Neste Processo					Aluno atendido/Rural (Percentual)					90,00
TOTAL DO PROCESSO								345.883,30		
PROCESSO : 2511				ÓRGÃO : 19101 - SECRETARIA DE ESTADO DE SEGURANÇA PÚBLICA						
FUN	SUBF	PROG	AÇÃO	DESCRIÇÃO DA AÇÃO	REGIÃO	ESFERA	SITUAÇÃO	NATUREZA	FONTE	VALOR
06	181	519	1417	Fortalecimento da infraestrutura logística da Polícia Judiciária Civil - PJC	0200	F	Suplementação	4490	100	300.000,00
Meta Física Ajustada Neste Processo					Infraestrutura fortalecida (Unidade)					1,00
06	181	519	1417	Fortalecimento da infraestrutura logística da Polícia Judiciária Civil - PJC	0600	F	Suplementação	4490	100	120.000,00
Meta Física Ajustada Neste Processo					Infraestrutura fortalecida (Unidade)					1,00
06	181	519	1417	Fortalecimento da infraestrutura logística da Polícia Judiciária Civil - PJC	9900	F	Anulação	3390	100	300.000,00
Meta Física Ajustada Neste Processo					Infraestrutura fortalecida (Unidade)					1,00

06	181	519	2760	Manutenção da investigação e repressão de ilícitos penais	9900	F	Anulação	3390	100	120.000,00
Meta Física Ajustada Neste Processo					Inquérito concluído com autoria definida (Percentual)					100,00
TOTAL DO PROCESSO								420.000,00		
PROCESSO : 2576				ÓRGÃO : 14101 - SECRETARIA DE ESTADO DE EDUCAÇÃO						
FUN	SUBF	PROG	AÇÃO	DESCRIÇÃO DA AÇÃO	REGIÃO	ESFERA	SITUAÇÃO	NATUREZA	FONTE	VALOR
12	368	527	2217	Reforma e ampliações de espaços educacionais	9900	F	Anulação	3390	100	30.000,00
Meta Física Ajustada Neste Processo					Reforma de pequeno porte realizada (Unidade)					50,00
12	368	527	2222	Implementação dos processos de gestão escolar	0600	F	Suplementação	4450	100	9.000,00
12	368	527	2222	Implementação dos processos de gestão escolar	0600	F	Suplementação	3350	100	21.000,00
Meta Física Ajustada Neste Processo					Manutenção do PPP/PDE (Unidade)					183,00
TOTAL DO PROCESSO								30.000,00		
PROCESSO : 2595				ÓRGÃO : 04501 - MT PARTICIPAÇÕES E PROJETOS S/A - MT PAR						
FUN	SUBF	PROG	AÇÃO	DESCRIÇÃO DA AÇÃO	REGIÃO	ESFERA	SITUAÇÃO	NATUREZA	FONTE	VALOR
04	122	036	2005	Manutenção e conservação de bens imóveis	9900	F	Anulação	3390	300	31.217,33
04	122	036	2005	Manutenção e conservação de bens imóveis	9900	F	Anulação	4490	300	27.778,01
04	122	036	2007	Manutenção de serviços administrativos gerais	9900	F	Anulação	4490	300	50.000,00
00	126	036	2009	Manutenção de ações de informática	0600	F	Suplementação	4490	300	108.995,34
TOTAL DO PROCESSO								108.995,34		
Para termos e siglas utilizados neste Decreto, consultar Glossário publicado por meio da Portaria nº 038/2018/GS/SEPLAN/MT, D.O. de 14/11/2018, página 36, disponível também em www.seplag.mt.gov.br (orçamento/manuais).										

DECRETO ORÇAMENTÁRIO Nº 00183 DE 07 DE JULHO DE 2021

Abre no Orçamento Fiscal e da Seguridade Social, Remanejamento Orçamentário em favor de órgão(s) do Estado de Mato Grosso, para reforço de dotações constantes da lei orçamentária vigente.

O GOVERNADOR DO ESTADO DE MATO GROSSO, no uso das atribuições que lhe confere o Artigo 66, Inciso III, da Constituição Estadual, e conforme o disposto na Lei nº 11.241 de 04 de novembro de 2020 e Lei nº 11.300 de 27 de janeiro de 2021.

DECRETA:

Art. 1º Fica aberto no Orçamento Fiscal e da Seguridade Social do Estado, constante da Lei nº 11.300 de 27 de janeiro de 2021, em favor do(s) Órgão(s) abaixo relacionado(s), Remanejamento Orçamentário no valor total de R\$ 1.321.500,00 (um milhão e trezentos e vinte e um mil e quinhentos reais), para atender as programações constantes no Anexo Único de cada processo integrante deste Decreto.

Tipo:102

PROCESSO FIPLAN Nº	UNIDADE ORÇAMENTÁRIA	VALOR SUPLEMENTADO
2229	19101 SECRETARIA DE ESTADO DE SEGURANÇA PÚBLICA	370.000,00
2270	25101 SECRETARIA DE ESTADO DE INFRAESTRUTURA E LOGÍSTICA	200.000,00
2433	19301 DEPARTAMENTO ESTADUAL DE TRÂNSITO	21.500,00
2568	17101 SECRETARIA DE ESTADO DE DESENVOLVIMENTO ECONÔMICO	730.000,00
TOTAL		1.321.500,00

Art. 2º Os recursos necessários à execução do disposto no art. 1º decorrerão de Remanejamento Orçamentário entre Unidades Orçamentárias, conforme indicado no Anexo Único do(s) respectivo(s) processo(s).

Art. 3º Este Decreto entra em vigor na data de sua publicação.

Palácio Paiaguás, em Cuiabá, 07 de Julho de 2021, 200º da Independência e 133º da República.

ROGERIO LUIZ GALLO
SECRETÁRIO DE ESTADO DE FAZENDAMAURO MENDES FERREIRA
GOVERNADOR DO ESTADO DE MATO GROSSO
(Assinado Eletronicamente)

Anexo Único				Detalhamento das Dotações Orçamentárias						
PROCESSO : 2229				ÓRGÃO : 19101 - SECRETARIA DE ESTADO DE SEGURANÇA PÚBLICA						
FUN	SUBF	PROG	AÇÃO	DESCRIÇÃO DA AÇÃO	REGIÃO	ESFERA	SITUAÇÃO	NATUREZA	FONTE	VALOR
06	181	519	1356	Reestruturação das Unidades da Polícia militar	0600	F	Suplementação	4490	100	370.000,00
Meta Física Ajustada Neste Processo					Imagem locada (Unidade)					1,00
ÓRGÃO: 25101 - SECRETARIA DE ESTADO DE INFRAESTRUTURA E LOGISTICA										
15	451	338	3117	Pavimentação e recuperação de vias urbanas nos municípios do Estado	9900	F	Anulação	4490	100	370.000,00
TOTAL DO PROCESSO								370.000,00		
PROCESSO : 2270				ÓRGÃO : 17101 - SECRETARIA DE ESTADO DE DESENVOLVIMENTO ECONÔMICO						
FUN	SUBF	PROG	AÇÃO	DESCRIÇÃO DA AÇÃO	REGIÃO	ESFERA	SITUAÇÃO	NATUREZA	FONTE	VALOR
23	695	385	2011	Promoção dos destinos turísticos de Mato Grosso	9900	F	Anulação	3390	100	200.000,00
ÓRGÃO: 25101 - SECRETARIA DE ESTADO DE INFRAESTRUTURA E LOGISTICA										
00	451	338	3117	Pavimentação e recuperação de vias urbanas nos municípios do Estado	0300	F	Suplementação	4440	100	200.000,00
Meta Física Ajustada Neste Processo					Trecho pavimentado (Metro quadrado (m2))					252.245,90
TOTAL DO PROCESSO								200.000,00		
PROCESSO : 2433				ÓRGÃO : 19301 - DEPARTAMENTO ESTADUAL DE TRÂNSITO						
FUN	SUBF	PROG	AÇÃO	DESCRIÇÃO DA AÇÃO	REGIÃO	ESFERA	SITUAÇÃO	NATUREZA	FONTE	VALOR
28	846	998	8023	Cumprimento de sentenças judiciais transitadas em julgado - Adm. Indireta	9900	F	Suplementação	3390	100	21.500,00
ÓRGÃO: 26201 - UNIVERSIDADE ESTADUAL DE MATO GROSSO -CARLOS ALBERTO REYES MALDONADO - UNEMAT										
12	122	036	2007	Manutenção de serviços administrativos gerais	9900	F	Anulação	3390	100	21.500,00
TOTAL DO PROCESSO								21.500,00		
PROCESSO : 2568				ÓRGÃO : 17101 - SECRETARIA DE ESTADO DE DESENVOLVIMENTO ECONÔMICO						
FUN	SUBF	PROG	AÇÃO	DESCRIÇÃO DA AÇÃO	REGIÃO	ESFERA	SITUAÇÃO	NATUREZA	FONTE	VALOR
23	695	385	1096	Implantação de infraestrutura turística	9900	F	Suplementação	4490	196	730.000,00
Meta Física Ajustada Neste Processo					Infraestrutura implantada (Unidade)					2,00
ÓRGÃO: 17601 - FUNDO DE DESENVOLVIMENTO INDUSTRIAL E COMERCIAL										
22	662	385	1111	Implantação de novo modelo de gestão dos incentivos programáticos	9900	F	Anulação	3390	196	430.000,00
22	608	385	2024	Incentivo ao adensamento das cadeias produtivas inovadoras na agropecuária Mato-grossense	9900	F	Anulação	3390	196	300.000,00
TOTAL DO PROCESSO								730.000,00		
Para termos e siglas utilizados neste Decreto, consultar Glossário publicado por meio da Portaria nº 038/2018/GS/SEPLAN/MT, D.O. de 14/11/2018, página 36, disponível também em www.seplag.mt.gov.br (orçamento/manuais).										

DECRETO ORÇAMENTÁRIO Nº 00182 DE 07 DE JULHO DE 2021

Abre no Orçamento Fiscal e da Seguridade Social, Transposição Orçamentária entre Programas de Governo por Reprogramação das dotações constantes na Lei Orçamentária vigente.

O GOVERNADOR DO ESTADO DE MATO GROSSO, no uso das atribuições que lhe confere o Artigo 66, Inciso III, da Constituição Estadual, e conforme o disposto na Lei nº 11.241 de 04 de novembro de 2020 e Lei nº 11.300 de 27 de janeiro de 2021.

D E C R E T A :

Art. 1º Fica aberto no Orçamento Fiscal e da Seguridade Social do Estado, constante da Lei nº 11.300 de 27 de janeiro de 2021, em favor do(s) Órgão(s) abaixo relacionado(s), Transposição Orçamentária no valor total de R\$ 99.100,00 (noventa e nove mil e cem reais), para atender as programações constantes no Anexo Único de cada processo integrante deste Decreto.

Tipo:101

PROCESSO FIPLAN Nº	UNIDADE ORÇAMENTÁRIA		VALOR SUPLEMENTADO
2570	25101	SECRETARIA DE ESTADO DE INFRAESTRUTURA E LOGÍSTICA	39.100,00
2619	14101	SECRETARIA DE ESTADO DE EDUCAÇÃO	60.000,00
TOTAL			99.100,00

Art. 2º Os recursos necessários à execução do disposto no art. 1º decorrerão de transposição de dotações orçamentárias, conforme indicado no Anexo Único do(s) respectivo(s) processo(s).

Art. 3º Este Decreto entra em vigor na data de sua publicação.

Palácio Paiguás, em Cuiabá, 07 de Julho de 2021, 200º da Independência e 133º da República.

ROGERIO LUIZ GALLO
SECRETÁRIO DE ESTADO DE FAZENDA

MAURO MENDES FERREIRA
GOVERNADOR DO ESTADO DE MATO GROSSO
(Assinado Eletronicamente)

Anexo Único				Detalhamento das Dotações Orçamentárias						
PROCESSO : 2570				ÓRGÃO : 25101 - SECRETARIA DE ESTADO DE INFRAESTRUTURA E LOGÍSTICA						
FUN	SUBF	PROG	AÇÃO	DESCRIÇÃO DA AÇÃO	REGIÃO	ESFERA	SITUAÇÃO	NATUREZA	FONTE	VALOR
00	122	036	2007	Manutenção de serviços administrativos gerais	9900	F	Suplementação	3390	240	39.100,00
26	782	338	4357	Gerenciamento e operação da malha pavimentada	9900	F	Anulação	3390	240	39.100,00
Meta Física Ajustada Neste Processo					Posto Estruturado (Unidade)					3,00
TOTAL DO PROCESSO								39.100,00		
PROCESSO : 2619				ÓRGÃO : 14101 - SECRETARIA DE ESTADO DE EDUCAÇÃO						
FUN	SUBF	PROG	AÇÃO	DESCRIÇÃO DA AÇÃO	REGIÃO	ESFERA	SITUAÇÃO	NATUREZA	FONTE	VALOR
12	368	527	2231	Serviço de transporte escolar.	9900	F	Anulação	3340	120	60.000,00
Meta Física Ajustada Neste Processo					Aluno atendido/Rural (Percentual)					90,00
28	846	998	8003	Cumprimento de sentenças judiciais transitadas em julgado - Adm. Direta	9900	F	Suplementação	3190	120	60.000,00
TOTAL DO PROCESSO								60.000,00		
Para termos e siglas utilizados neste Decreto, consultar Glossário publicado por meio da Portaria nº 038/2018/GS/SEPLAN/MT, D.O. de 14/11/2018, página 36, disponível também em www.seplag.mt.gov.br (orçamento/manuais).										

DECRETO ORÇAMENTÁRIO Nº 00181 DE 07 DE JULHO DE 2021

Crédito Suplementar por Anulação em favor de órgão (s) do Estado de Mato Grosso, para reforço de dotações constantes da lei orçamentária vigente.

O GOVERNADOR DO ESTADO DE MATO GROSSO, no uso das atribuições que lhe confere o Artigo 66, Inciso III, da Constituição Estadual, e conforme o disposto na Lei nº 11.241 de 04 de novembro de 2020 e Lei nº 11.300 de 27 de janeiro de 2021.

D E C R E T A :

Art. 1º Fica aberto no Orçamento Fiscal e da Seguridade Social do Estado, constante da Lei nº 11.300 de 27 de janeiro de 2021, em favor do(s) Órgão(s) abaixo relacionado(s), Crédito Suplementar por Anulação no valor total de R\$ 906.564,54 (novecentos e seis mil e quinhentos e sessenta e quatro reais e cinquenta e quatro centavos), para atender as programações constantes no Anexo Único de cada processo integrante deste Decreto.

Tipo:100

PROCESSO FIPLAN Nº	UNIDADE ORÇAMENTÁRIA		VALOR SUPLEMENTADO
2420	11601	FUNDO DE DESENVOLVIMENTO DO SISTEMA DE PESSOAL DO ESTADO DE MATO GROSSO	206.564,54

2477	14101	SECRETARIA DE ESTADO DE EDUCAÇÃO	250.000,00
2573	14101	SECRETARIA DE ESTADO DE EDUCAÇÃO	250.000,00
2588	16101	SECRETARIA DE ESTADO DE FAZENDA	200.000,00
TOTAL			906.564,54

Art. 2º Os recursos necessários à execução do disposto no art. 1º decorrerão da anulação de dotações orçamentárias, conforme indicado no Anexo Único do(s) respectivo(s) processo(s).

Art. 3º Este Decreto entra em vigor na data de sua publicação.

Palácio Paiaguás, em Cuiabá, 07 de Julho de 2021, 200º da Independência e 133º da República.

ROGERIO LUIZ GALLO
SECRETÁRIO DE ESTADO DE FAZENDA

MAURO MENDES FERREIRA
GOVERNADOR DO ESTADO DE MATO GROSSO
(Assinado Eletronicamente)

Anexo Único				Detalhamento das Dotações Orçamentárias						
PROCESSO : 2420				ÓRGÃO : 11601 - FUNDO DE DESENVOLVIMENTO DO SISTEMA DE PESSOAL DO ESTADO DE MATO GROSSO						
FUN	SUBF	PROG	AÇÃO	DESCRIÇÃO DA AÇÃO	REGIÃO	ESFERA	SITUAÇÃO	NATUREZA	FONTE	VALOR
04	122	501	1309	Preservação e difusão da memória institucional do poder executivo estadual	9900	F	Anulação	3390	240	206.564,54
Meta Física Ajustada Neste Processo				Documento disponibilizado (Percentual)						4,00
04	122	501	1334	Implementação do Sistema Informatizado de Gestão Arquivística de Documentos e Preservação da Informação	9900	F	Suplementação	3390	240	206.564,54
Meta Física Ajustada Neste Processo				Sistema implementado (Percentual)						100,00
TOTAL DO PROCESSO								206.564,54		
PROCESSO : 2477				ÓRGÃO : 14101 - SECRETARIA DE ESTADO DE EDUCAÇÃO						
FUN	SUBF	PROG	AÇÃO	DESCRIÇÃO DA AÇÃO	REGIÃO	ESFERA	SITUAÇÃO	NATUREZA	FONTE	VALOR
12	368	527	2217	Reforma e ampliações de espaços educacionais	9900	F	Anulação	4490	100	250.000,00
Meta Física Ajustada Neste Processo				Reforma de pequeno porte realizada (Unidade)						50,00
12	368	527	2231	Serviço de transporte escolar.	0600	F	Suplementação	4490	100	250.000,00
Meta Física Ajustada Neste Processo				Aluno atendido/Rural (Percentual)						10,00
TOTAL DO PROCESSO								250.000,00		
PROCESSO : 2573				ÓRGÃO : 14101 - SECRETARIA DE ESTADO DE EDUCAÇÃO						
FUN	SUBF	PROG	AÇÃO	DESCRIÇÃO DA AÇÃO	REGIÃO	ESFERA	SITUAÇÃO	NATUREZA	FONTE	VALOR
12	368	527	2228	Aparelhamento e reaparelhamento das unidades de ensino com equipamentos e mobiliários.	9900	F	Anulação	4490	100	250.000,00
Meta Física Ajustada Neste Processo				Escola atendida (Unidade)						1,00
12	368	527	2231	Serviço de transporte escolar.	9900	F	Suplementação	4440	100	250.000,00
Meta Física Ajustada Neste Processo				Aluno atendido/Rural (Percentual)						90,00
TOTAL DO PROCESSO								250.000,00		
PROCESSO : 2588				ÓRGÃO : 16101 - SECRETARIA DE ESTADO DE FAZENDA						
FUN	SUBF	PROG	AÇÃO	DESCRIÇÃO DA AÇÃO	REGIÃO	ESFERA	SITUAÇÃO	NATUREZA	FONTE	VALOR
04	122	036	2005	Manutenção e conservação de bens imóveis	0600	F	Anulação	4490	100	200.000,00
00	122	036	2006	Manutenção de serviços de transportes	9900	F	Suplementação	4490	100	200.000,00
TOTAL DO PROCESSO								200.000,00		
Para termos e siglas utilizados neste Decreto, consultar Glossário publicado por meio da Portaria nº 038/2018/GS/SEPLAN/MT, D.O. de 14/11/2018, página 36, disponível também em www.seplag.mt.gov.br (orçamento/manuais).										

DECRETO ORÇAMENTÁRIO Nº 00180 DE 05 DE JULHO DE 2021

Abre no Orçamento Fiscal e da Seguridade Social, Remanejamento Orçamentário em favor de órgão (s) do Estado de Mato Grosso, para reforço de dotações constantes da lei orçamentária vigente.

O GOVERNADOR DO ESTADO DE MATO GROSSO, no uso das atribuições que lhe confere o Artigo 66, Inciso III, da Constituição Estadual, e conforme o disposto na Lei nº 11.241 de 04 de novembro de 2020 e Lei nº 11.300 de 27 de janeiro de 2021.

D E C R E T A :

Art. 1º Fica aberto no Orçamento Fiscal e da Seguridade Social do Estado, constante da Lei nº 11.300 de 27 de janeiro de 2021, em favor do(s) Órgão(s) abaixo relacionado(s), Remanejamento Orçamentário no valor total de R\$ 958.000,00 (novecentos e cinquenta e oito mil reais), para atender as programações constantes no Anexo Único de cada processo integrante deste Decreto.

Tipo:102

PROCESSO FIPLAN Nº	UNIDADE ORÇAMENTÁRIA		VALOR SUPLEMENTADO
2211	19101	SECRETARIA DE ESTADO DE SEGURANÇA PÚBLICA	805.000,00
2223	19101	SECRETARIA DE ESTADO DE SEGURANÇA PÚBLICA	153.000,00
TOTAL			958.000,00

Art. 2º Os recursos necessários à execução do disposto no art. 1º decorrerão de Remanejamento Orçamentário entre Unidades Orçamentárias, conforme indicado no Anexo Único do(s) respectivo(s) processo(s).

Art. 3º Este Decreto entra em vigor na data de sua publicação.

Palácio Paiguás, em Cuiabá, 05 de Julho de 2021, 200º da Independência e 133º da República.

ROGERIO LUIZ GALLO
SECRETÁRIO DE ESTADO DE FAZENDA

MAURO MENDES FERREIRA
GOVERNADOR DO ESTADO DE MATO GROSSO
(Assinado Eletronicamente)

Anexo Único				Detalhamento das Dotações Orçamentárias						
PROCESSO : 2211				ÓRGÃO : 19101 - SECRETARIA DE ESTADO DE SEGURANÇA PÚBLICA						
FUN	SUBF	PROG	AÇÃO	DESCRIÇÃO DA AÇÃO	REGIÃO	ESFERA	SITUAÇÃO	NATUREZA	FONTE	VALOR
00	182	524	1233	Ampliação da Capacidade de Atendimento do CBMMT	0400	F	Suplementação	4490	100	60.000,00
Meta Física Ajustada Neste Processo				Unidade reaparelhada (Unidade)						1,00
06	181	519	1356	Reestruturação das Unidades da Polícia militar	0400	F	Suplementação	4490	100	300.000,00
Meta Física Ajustada Neste Processo				Imagem locada (Unidade)						1,00
06	181	519	1356	Reestruturação das Unidades da Polícia militar	0600	F	Suplementação	4490	100	45.000,00
Meta Física Ajustada Neste Processo				Imagem locada (Unidade)						1,00
06	181	519	1417	Fortalecimento da infraestrutura logística da Polícia Judiciária Civil - PJC	0600	F	Suplementação	4490	100	300.000,00
Meta Física Ajustada Neste Processo				Infraestrutura fortalecida (Unidade)						1,00
06	181	531	1424	Fortalecimento das atividades de enfrentamento a violência contra a mulher no âmbito da PM-MT	0600	F	Suplementação	4490	100	100.000,00
Meta Física Ajustada Neste Processo				Atendimento realizado (Unidade)						1,00
ÓRGÃO: 25101 - SECRETARIA DE ESTADO DE INFRAESTRUTURA E LOGÍSTICA										
17	512	338	1167	Apoio e fomento aos municípios na estruturação do saneamento ambiental	0700	F	Anulação	4440	100	100.000,00
15	451	338	3117	Pavimentação e recuperação de vias urbanas nos municípios do Estado	9900	F	Anulação	4490	100	660.000,00
15	451	338	5168	Apoio e execução de obras civis de infraestrutura urbana	9900	F	Anulação	4490	100	45.000,00

TOTAL DO PROCESSO									805.000,00	
PROCESSO : 2223				ÓRGÃO : 19101 - SECRETARIA DE ESTADO DE SEGURANÇA PÚBLICA						
FUN	SUBF	PROG	AÇÃO	DESCRIÇÃO DA AÇÃO	REGIÃO	ESFERA	SITUAÇÃO	NATUREZA	FONTE	VALOR
00	182	524	1233	Ampliação da Capacidade de Atendimento do CBMMT	0500	F	Suplementação	4490	100	50.000,00
Meta Física Ajustada Neste Processo					Unidade reaparelhada (Unidade)					1,00
06	181	531	1415	Fortalecimento das atividades de enfrentamento a violência contra a mulher no âmbito da PJC	0500	F	Suplementação	4490	100	103.000,00
Meta Física Ajustada Neste Processo					Atendimento realizado (Unidade)					1,00
ÓRGÃO: 25101 - SECRETARIA DE ESTADO DE INFRAESTRUTURA E LOGÍSTICA										
15	451	338	5168	Apoio e execução de obras civis de infraestrutura urbana	9900	F	Anulação	4490	100	153.000,00
TOTAL DO PROCESSO									153.000,00	
Para termos e siglas utilizados neste Decreto, consultar Glossário publicado por meio da Portaria nº 038/2018/GS/SEPLAN/MT, D.O. de 14/11/2018, página 36, disponível também em www.seplag.mt.gov.br (orçamento/manuais).										

DECRETO ORÇAMENTÁRIO Nº 00190 DE 07 DE JULHO DE 2021

Crédito Suplementar por Superávit Financeiro em favor de órgão (s) do Estado de Mato Grosso, para reforço de dotações constantes da lei orçamentária vigente.

O GOVERNADOR DO ESTADO DE MATO GROSSO, no uso das atribuições que lhe confere o Artigo 66, Inciso III, da Constituição Estadual, e conforme o disposto na Lei nº 11.241 de 04 de novembro de 2020 e Lei nº 11.300 de 27 de janeiro de 2021.

D E C R E T A :

Art. 1º Fica aberto no Orçamento Fiscal e da Seguridade Social do Estado, constante da Lei nº 11.300 de 27 de janeiro de 2021, em favor do(s) Órgão(s) abaixo relacionado(s), Crédito Suplementar por Superávit Financeiro no valor total de R\$ 77.953.542,17 (setenta e sete milhões e novecentos e cinquenta e três mil e quinhentos e quarenta e dois reais e dezessete centavos), para atender as programações constantes no Anexo Único de cada processo integrante deste Decreto.

Tipo:160

PROCESSO FIPLAN Nº	UNIDADE ORÇAMENTÁRIA		VALOR SUPLEMENTADO
2261	19301	DEPARTAMENTO ESTADUAL DE TRÂNSITO	27.860.000,00
2296	23101	SECRETARIA DE ESTADO DE CULTURA, ESPORTE E LAZER	44.465.797,00
2410	19301	DEPARTAMENTO ESTADUAL DE TRÂNSITO	1.335.000,00
2453	14101	SECRETARIA DE ESTADO DE EDUCAÇÃO	2.351.015,19
2612	14101	SECRETARIA DE ESTADO DE EDUCAÇÃO	1.941.729,98
TOTAL			77.953.542,17

Art. 2º Os recursos necessários à execução do disposto no art. 1º decorrerão de Superávit Financeiro apurado no Balanço Patrimonial no exercício anterior.

Art. 3º Este Decreto entra em vigor na data de sua publicação.

Palácio Paiaguás, em Cuiabá, 07 de Julho de 2021, 200º da Independência e 133º da República.

ROGERIO LUIZ GALLO
SECRETÁRIO DE ESTADO DE FAZENDA

MAURO MENDES FERREIRA
GOVERNADOR DO ESTADO DE MATO GROSSO
(Assinado Eletronicamente)

Anexo Único				Detalhamento das Dotações Orçamentárias						
PROCESSO : 2261				ÓRGÃO : 19301 - DEPARTAMENTO ESTADUAL DE TRÂNSITO						
FUN	SUBF	PROG	AÇÃO	DESCRIÇÃO DA AÇÃO	REGIÃO	ESFERA	SITUAÇÃO	NATUREZA	FONTE	VALOR
00	122	036	2004	Manutenção de gabinetes	9900	F	Suplementação	3390	640	40.000,00
00	122	036	2005	Manutenção e conservação de bens imóveis	9900	F	Suplementação	3390	640	6.000.000,00
00	122	036	2006	Manutenção de serviços de transportes	9900	F	Suplementação	3390	640	250.000,00
00	122	036	2007	Manutenção de serviços administrativos gerais	9900	F	Suplementação	3390	640	1.900.000,00

00	126	036	2009	Manutenção de ações de informática	9900	F	Suplementação	3391	640	4.000.000,00
06	125	506	2386	Aprimoramento dos processos de habilitação e formação de condutores	9900	F	Suplementação	3390	640	8.000.000,00
Meta Física Ajustada Neste Processo					Renovação de CNH modernizada (Percentual)					30,00
06	122	506	2388	Construção, ampliação, adequação e modernização da estrutura física do DETRAN-MT.	0600	F	Suplementação	4490	640	6.600.000,00
Meta Física Ajustada Neste Processo					Obra concluída (Percentual)					5,00
06	122	506	2388	Construção, ampliação, adequação e modernização da estrutura física do DETRAN-MT.	9900	F	Suplementação	3390	640	400.000,00
Meta Física Ajustada Neste Processo					Serviço fiscalizado (Percentual)					90,00
06	125	506	2389	Segurança e controle dos processos e serviços	9900	F	Suplementação	3390	640	150.000,00
Meta Física Ajustada Neste Processo					Manual elaborado (Unidade)					1,00
06	122	506	3318	Articulação e suporte a projetos estratégicos para modernização da entidade	9900	F	Suplementação	3390	640	20.000,00
Meta Física Ajustada Neste Processo					Instrumento de gestão elaborado (Unidade)					3,00
00	122	036	4491	Pagamento de verbas indenizatórias a servidores estaduais.	9900	F	Suplementação	3390	640	500.000,00
TOTAL DO PROCESSO								27.860.000,00		
PROCESSO : 2296				ÓRGÃO : 23101 - SECRETARIA DE ESTADO DE CULTURA, ESPORTE E LAZER						
FUN	SUBF	PROG	AÇÃO	DESCRIÇÃO DA AÇÃO	REGIÃO	ESFERA	SITUAÇÃO	NATUREZA	FONTE	VALOR
13	392	523	1254	Fomento à Política Estadual de Cultura	9900	F	Suplementação	3390	396	15.565.797,00
Meta Física Ajustada Neste Processo					Evento realizado (Unidade)					1,00
13	392	523	1265	Implementação da política estadual de livro, leitura, literatura e bibliotecas.	9900	F	Suplementação	4440	396	1.200.000,00
13	392	523	1265	Implementação da política estadual de livro, leitura, literatura e bibliotecas.	9900	F	Suplementação	4490	396	2.200.000,00
13	392	523	1265	Implementação da política estadual de livro, leitura, literatura e bibliotecas.	9900	F	Suplementação	3390	396	2.000.000,00
Meta Física Ajustada Neste Processo					Município apoiado (Unidade)					10,00
13	391	523	2288	Preservação do patrimônio histórico-cultural	9900	F	Suplementação	4440	396	9.100.000,00
13	391	523	2288	Preservação do patrimônio histórico-cultural	9900	F	Suplementação	3390	396	6.400.000,00
Meta Física Ajustada Neste Processo					Bem tombado fiscalizado (Unidade)					103,00
13	392	532	2615	Fomento à Economia Criativa artística e cultural	9900	F	Suplementação	3390	396	5.000.000,00
Meta Física Ajustada Neste Processo					Evento realizado (Unidade)					100,00
13	392	532	2795	Fomento à Economia Criativa no setor Audiovisual	9900	F	Suplementação	3390	396	3.000.000,00

Meta Física Ajustada Neste Processo				Empreendedor beneficiado (Unidade)						100,00	
TOTAL DO PROCESSO				44.465.797,00							
PROCESSO : 2410				ÓRGÃO : 19301 - DEPARTAMENTO ESTADUAL DE TRÂNSITO							
FUN	SUBF	PROG	AÇÃO	DESCRIÇÃO DA AÇÃO	REGIÃO	ESFERA	SITUAÇÃO	NATUREZA	FONTE	VALOR	
00	122	036	2010	Manutenção de órgãos colegiados	9900	F	Suplementação	3390	614	35.000,00	
06	125	506	2392	Intensificação da fiscalização de trânsito	9900	F	Suplementação	3390	614	800.000,00	
Meta Física Ajustada Neste Processo				Operação Lei Seca realizada (Unidade)						60,00	
00	122	036	4491	Pagamento de verbas indenizatórias a servidores estaduais.	9900	F	Suplementação	3390	614	500.000,00	
TOTAL DO PROCESSO				1.335.000,00							
PROCESSO : 2453				ÓRGÃO : 14101 - SECRETARIA DE ESTADO DE EDUCAÇÃO							
FUN	SUBF	PROG	AÇÃO	DESCRIÇÃO DA AÇÃO	REGIÃO	ESFERA	SITUAÇÃO	NATUREZA	FONTE	VALOR	
12	368	527	2217	Reforma e ampliações de espaços educacionais	9900	F	Suplementação	3390	369	1.625.585,74	
12	368	527	2217	Reforma e ampliações de espaços educacionais	9900	F	Suplementação	4490	369	725.429,45	
Meta Física Ajustada Neste Processo				Prédio educacional com reforma e/ou ampliação concluído /Gestão anterior (Unidade)						1,00	
TOTAL DO PROCESSO				2.351.015,19							
PROCESSO : 2612				ÓRGÃO : 14101 - SECRETARIA DE ESTADO DE EDUCAÇÃO							
FUN	SUBF	PROG	AÇÃO	DESCRIÇÃO DA AÇÃO	REGIÃO	ESFERA	SITUAÇÃO	NATUREZA	FONTE	VALOR	
12	368	527	2220	Fortalecimento do atendimento das modalidades educacionais e diversidades	9900	F	Suplementação	3390	393	1.941.729,98	
Meta Física Ajustada Neste Processo				Profissional formado (Percentual)						20,00	
TOTAL DO PROCESSO				1.941.729,98							
Para termos e siglas utilizados neste Decreto, consultar Glossário publicado por meio da Portaria nº 038/2018/GS/SEPLAN/MT, D.O. de 14/11/2018, página 36, disponível também em www.seplag.mt.gov.br (orçamento/manuais).											

DECRETO ORÇAMENTÁRIO Nº 00200 DE 13 DE JULHO DE 2021**Crédito Suplementar por Superávit Financeiro em favor de órgão (s) do Estado de Mato Grosso, para reforço de dotações constantes da lei orçamentária vigente.**

O GOVERNADOR DO ESTADO DE MATO GROSSO, no uso das atribuições que lhe confere o Artigo 66, Inciso III, da Constituição Estadual, e conforme o disposto na Lei nº 11.241 de 04 de novembro de 2020 e Lei nº 11.300 de 27 de janeiro de 2021.

D E C R E T A :

Art. 1º Fica aberto no Orçamento Fiscal e da Seguridade Social do Estado, constante da Lei nº 11.300 de 27 de janeiro de 2021, em favor do(s) Órgão(s) abaixo relacionado(s), Crédito Suplementar por Superávit Financeiro no valor total de R\$ 1.063.276,75 (um milhão e sessenta e três mil e duzentos e setenta e seis reais e setenta e cinco centavos), para atender as programações constantes no Anexo Único de cada processo integrante deste Decreto.

Tipo:160

PROCESSO FIPLAN Nº	UNIDADE ORÇAMENTÁRIA	VALOR SUPLEMENTADO
2437	25101 SECRETARIA DE ESTADO DE INFRAESTRUTURA E LOGÍSTICA	63.276,75
2597	27101 SECRETARIA DE ESTADO DO MEIO AMBIENTE	1.000.000,00
TOTAL		1.063.276,75

Art. 2º Os recursos necessários à execução do disposto no art. 1º decorrerão de Superávit Financeiro apurado no Balanço Patrimonial no exercício anterior.

Art. 3º Este Decreto entra em vigor na data de sua publicação.

Palácio Paiaguás, em Cuiabá, 13 de Julho de 2021, 200º da Independência e 133º da República.

ROGERIO LUIZ GALLO
SECRETÁRIO DE ESTADO DE FAZENDA

MAURO MENDES FERREIRA
GOVERNADOR DO ESTADO
(Assinado Eletronicamente)

Anexo Único				Detalhamento das Dotações Orçamentárias						
PROCESSO : 2437				ÓRGÃO : 25101 - SECRETARIA DE ESTADO DE INFRAESTRUTURA E LOGÍSTICA						
FUN	SUBF	PROG	AÇÃO	DESCRIÇÃO DA AÇÃO	REGIÃO	ESFERA	SITUAÇÃO	NATUREZA	FONTE	VALOR
00	451	338	3117	Pavimentação e recuperação de vias urbanas nos municípios do Estado	0600	F	Suplementação	4490	393	4.446,73
00	451	338	3117	Pavimentação e recuperação de vias urbanas nos municípios do Estado	0600	F	Suplementação	4490	396	58.830,02
Meta Física Ajustada Neste Processo					Trecho pavimentado (Metro quadrado (m2))					702.382,70
TOTAL DO PROCESSO								63.276,75		
PROCESSO : 2597				ÓRGÃO : 27101 - SECRETARIA DE ESTADO DO MEIO AMBIENTE						
FUN	SUBF	PROG	AÇÃO	DESCRIÇÃO DA AÇÃO	REGIÃO	ESFERA	SITUAÇÃO	NATUREZA	FONTE	VALOR
00	126	036	2009	Manutenção de ações de informática	0600	F	Suplementação	3390	395	1.000.000,00
TOTAL DO PROCESSO								1.000.000,00		

DECRETO ORÇAMENTÁRIO Nº 00199 DE 13 DE JULHO DE 2021

Crédito Suplementar por Excesso de Arrecadação em favor de órgão (s) do Estado de Mato Grosso, para reforço de dotações constantes da lei orçamentária vigente.

O GOVERNADOR DO ESTADO DE MATO GROSSO, no uso das atribuições que lhe confere o Artigo 66, Inciso III, da Constituição Estadual, e conforme o disposto na Lei nº 11.241 de 04 de novembro de 2020 e Lei nº 11.300 de 27 de janeiro de 2021.

D E C R E T A :

Art. 1º Fica aberto no Orçamento Fiscal e da Seguridade Social do Estado, constante da Lei nº 11.300 de 27 de janeiro de 2021, em favor do(s) Órgão(s) abaixo relacionado(s), Crédito Suplementar por Excesso de Arrecadação no valor total de R\$ 1.470.000,00 (um milhão e quatrocentos e setenta mil reais), para atender as programações constantes no Anexo Único de cada processo integrante deste Decreto.

Tipo:150

PROCESSO FIPLAN Nº	UNIDADE ORÇAMENTÁRIA	VALOR SUPLEMENTADO
2587	26201 UNIVERSIDADE ESTADUAL DE MATO GROSSO -CARLOS ALBERTO REYES MALDONADO - UNEMAT	1.470.000,00
TOTAL		1.470.000,00

Art. 2º Os recursos necessários à execução do disposto no art. 1º decorrerão de Excesso de Arrecadação.

Art. 3º Este Decreto entra em vigor na data de sua publicação.

Palácio Paiaguás, em Cuiabá, 13 de Julho de 2021, 200º da Independência e 133º da República.

ROGERIO LUIZ GALLO
SECRETÁRIO DE ESTADO DE FAZENDA

MAURO MENDES FERREIRA
GOVERNADOR DO ESTADO
(Assinado Eletronicamente)

Anexo Único				Detalhamento das Dotações Orçamentárias						
PROCESSO : 2587				ÓRGÃO : 26201 - UNIVERSIDADE ESTADUAL DE MATO GROSSO -CARLOS ALBERTO REYES MALDONADO - UNEMAT						
FUN	SUBF	PROG	AÇÃO	DESCRIÇÃO DA AÇÃO	REGIÃO	ESFERA	SITUAÇÃO	NATUREZA	FONTE	VALOR
12	122	036	2007	Manutenção de serviços administrativos gerais	9900	F	Suplementação	3390	100	1.150.454,00
12	364	528	2206	Fortalecimento das políticas de extensão ampliando a relação da Universidade com a sociedade	9900	F	Suplementação	3350	100	64.550,00
Meta Física Ajustada Neste Processo					Ação de extensão universitária realizada (Unidade)					3,00
12	364	528	2210	Manutenção e expansão da oferta de cursos em modalidades diferenciadas	9900	F	Suplementação	3350	100	114.996,00
Meta Física Ajustada Neste Processo					Curso de graduação ofertado (Unidade)					11,00

12	364	528	2211	Expansão e fortalecimento da oferta de ensino de pós-graduação	9900	F	Suplementação	3350	100	140.000,00
Meta Física Ajustada Neste Processo					Curso de pós stricto-sensu mantido (Unidade)					30,00
TOTAL DO PROCESSO								1.470.000,00		
Para termos e siglas utilizados neste Decreto, consultar Glossário publicado por meio da Portaria nº 038/2018/GS/SEPLAN/MT, D.O. de 14/11/2018, página 36, disponível também em www.seplag.mt.gov.br (orçamento/manuais).										

DECRETO ORÇAMENTÁRIO Nº 00198 DE 13 DE JULHO DE 2021

Crédito Suplementar por Anulação em favor de órgão (s) do Estado de Mato Grosso, para reforço de dotações constantes da lei orçamentária vigente.

O GOVERNADOR DO ESTADO DE MATO GROSSO, no uso das atribuições que lhe confere o Artigo 66, Inciso III, da Constituição Estadual, e conforme o disposto na Lei nº 11.241 de 04 de novembro de 2020 e Lei nº 11.300 de 27 de janeiro de 2021.

D E C R E T A :

Art. 1º Fica aberto no Orçamento Fiscal e da Seguridade Social do Estado, constante da Lei nº 11.300 de 27 de janeiro de 2021, em favor do(s) Órgão(s) abaixo relacionado(s), Crédito Suplementar por Anulação no valor total de R\$ 44.000.000,00 (quarenta e quatro milhões de reais), para atender as programações constantes no Anexo Único de cada processo integrante deste Decreto.

Tipo:100

PROCESSO FIPLAN Nº	UNIDADE ORÇAMENTÁRIA	VALOR SUPLEMENTADO
2779	25101 SECRETARIA DE ESTADO DE INFRAESTRUTURA E LOGÍSTICA	44.000.000,00
TOTAL		44.000.000,00

Art. 2º Os recursos necessários à execução do disposto no art. 1º decorrerão da anulação de dotações orçamentárias, conforme indicado no Anexo Único do(s) respectivo(s) processo(s).

Art. 3º Este Decreto entra em vigor na data de sua publicação.

Palácio Paiaguás, em Cuiabá, 13 de Julho de 2021, 200º da Independência e 133º da República.

ROGERIO LUIZ GALLO
SECRETÁRIO DE ESTADO DE FAZENDA

MAURO MENDES FERREIRA
GOVERNADOR DO ESTADO
(Assinado Eletronicamente)

Anexo Único				Detalhamento das Dotações Orçamentárias						
PROCESSO : 2779				ÓRGÃO : 25101 - SECRETARIA DE ESTADO DE INFRAESTRUTURA E LOGÍSTICA						
FUN	SUBF	PROG	AÇÃO	DESCRIÇÃO DA AÇÃO	REGIÃO	ESFERA	SITUAÇÃO	NATUREZA	FONTES	VALOR
26	782	338	1150	Aquisição de equipamentos rodoviários	0600	F	Suplementação	4490	151	44.000.000,00
Meta Física Ajustada Neste Processo				Equipamento adquirido (Unidade)						198,00
26	782	338	1283	Construção de obras de artes especiais e correntes	0600	F	Anulação	4490	151	44.000.000,00
Meta Física Ajustada Neste Processo				Obra concluída (Unidade)						90,00
TOTAL DO PROCESSO								44.000.000,00		

DECRETO ORÇAMENTÁRIO Nº 00197 DE 13 DE JULHO DE 2021

Abre no Orçamento Fiscal e da Seguridade Social, Transferência Orçamentária entre Categorias Econômicas de Despesa por Reprogramação das dotações constantes na Lei Orçamentária vigente.

O GOVERNADOR DO ESTADO DE MATO GROSSO, no uso das atribuições que lhe confere o Artigo 66, Inciso III, da Constituição Estadual, e conforme o disposto na Lei nº 11.241 de 04 de novembro de 2020 e Lei nº 11.300 de 27 de janeiro de 2021.

D E C R E T A :

Art. 1º Fica aberto no Orçamento Fiscal e da Seguridade Social do Estado, constante da Lei nº 11.300 de 27 de janeiro de 2021, em favor do(s) Órgão(s) abaixo relacionado(s), Transferência Orçamentária no valor total de R\$ 200.000,00 (duzentos mil reais), para atender as programações constantes no Anexo Único de cada processo integrante deste Decreto.

Tipo:103

PROCESSO FIPLAN Nº	UNIDADE ORÇAMENTÁRIA	VALOR SUPLEMENTADO
2497	14101 SECRETARIA DE ESTADO DE EDUCAÇÃO	200.000,00
TOTAL		200.000,00

Art. 2º Os recursos necessários à execução do disposto no art. 1º decorrerão de transferências de dotações orçamentárias, entre Categorias Econômicas conforme indicado no Anexo Único do(s) respectivo(s) processo(s).

Art. 3º Este Decreto entra em vigor na data de sua publicação.

Palácio Paiaguás, em Cuiabá, 13 de Julho de 2021, 200º da Independência e 133º da República.

ROGERIO LUIZ GALLO
SECRETÁRIO DE ESTADO DE FAZENDA

MAURO MENDES FERREIRA
GOVERNADOR DO ESTADO
(Assinado Eletronicamente)

Anexo Único				Detalhamento das Dotações Orçamentárias							
PROCESSO : 2497				ÓRGÃO : 14101 - SECRETARIA DE ESTADO DE EDUCAÇÃO							
FUN	SUBF	PROG	AÇÃO	DESCRIÇÃO DA AÇÃO	REGIÃO	ESFERA	SITUAÇÃO	NATUREZA	FONTE	VALOR	
12	368	527	2217	Reforma e ampliações de espaços educacionais	9900	F	Anulação	3390	100	200.000,00	
Meta Física Ajustada Neste Processo				Prédio educacional com reforma e/ou ampliação concluído /Gestão anterior (Unidade)						200.000,00	
12	368	527	2231	Serviço de transporte escolar.	9900	F	Suplementação	4440	100	200.000,00	
Meta Física Ajustada Neste Processo				Aluno atendido/Rural (Percentual)						200.000,00	
TOTAL DO PROCESSO								200.000,00			

DECRETO ORÇAMENTÁRIO Nº 00196 DE 13 DE JULHO DE 2021

Abre no Orçamento Fiscal e da Seguridade Social, Remanejamento Orçamentário em favor de órgão (s) do Estado de Mato Grosso, para reforço de dotações constantes da lei orçamentária vigente.

O GOVERNADOR DO ESTADO DE MATO GROSSO, no uso das atribuições que lhe confere o Artigo 66, Inciso III, da Constituição Estadual, e conforme o disposto na Lei nº 11.241 de 04 de novembro de 2020 e Lei nº 11.300 de 27 de janeiro de 2021.

D E C R E T A :

Art. 1º Fica aberto no Orçamento Fiscal e da Seguridade Social do Estado, constante da Lei nº 11.300 de 27 de janeiro de 2021, em favor do(s) Órgão(s) abaixo relacionado(s), Remanejamento Orçamentário no valor total de R\$ 562.190,00 (quinhentos e sessenta e dois mil e cento e noventa reais), para atender as programações constantes no Anexo Único de cada processo integrante deste Decreto.

Tipo:102

PROCESSO FIPLAN Nº	UNIDADE ORÇAMENTÁRIA	VALOR SUPLEMENTADO
2292	23601 FUNDO DE DESENVOLVIMENTO DESPORTIVO DO ESTADO DE MATO GROSSO	62.190,00
2411	26101 SECRETARIA DE ESTADO DE CIÊNCIA, TECNOLOGIA E INOVAÇÃO	500.000,00
TOTAL		562.190,00

Art. 2º Os recursos necessários à execução do disposto no art. 1º decorrerão de Remanejamento Orçamentário entre Unidades Orçamentárias, conforme indicado no Anexo Único do(s) respectivo(s) processo(s).

Art. 3º Este Decreto entra em vigor na data de sua publicação.

Palácio Paiaguás, em Cuiabá, 13 de Julho de 2021, 200º da Independência e 133º da República.

ROGERIO LUIZ GALLO
SECRETÁRIO DE ESTADO DE FAZENDA

MAURO MENDES FERREIRA
GOVERNADOR DO ESTADO
(Assinado Eletronicamente)

Anexo Único				Detalhamento das Dotações Orçamentárias							
PROCESSO : 2292				ÓRGÃO : 23601 - FUNDO DE DESENVOLVIMENTO DESPORTIVO DO ESTADO DE MATO GROSSO							
FUN	SUBF	PROG	AÇÃO	DESCRIÇÃO DA AÇÃO	REGIÃO	ESFERA	SITUAÇÃO	NATUREZA	FONTE	VALOR	
27	812	521	1248	Apoio e Fomento ao desenvolvimento de projetos esportivos e de lazer no estado	9900	F	Suplementação	3340	100	62.190,00	
Meta Física Ajustada Neste Processo				Projeto apoiado (Unidade)						200,00	
PROCESSO : 2411				ÓRGÃO : 25101 - SECRETARIA DE ESTADO DE INFRAESTRUTURA E LOGÍSTICA							
15	451	338	3117	Pavimentação e recuperação de vias urbanas nos municípios do Estado	9900	F	Anulação	4490	100	62.190,00	
TOTAL DO PROCESSO								62.190,00			
PROCESSO : 2411				ÓRGÃO : 25101 - SECRETARIA DE ESTADO DE INFRAESTRUTURA E LOGÍSTICA							
15	451	338	5168	Apoio e execução de obras civis de infraestrutura urbana	9900	F	Anulação	4490	100	500.000,00	
PROCESSO : 26101				ÓRGÃO : 26101 - SECRETARIA DE ESTADO DE CIÊNCIA, TECNOLOGIA E INOVAÇÃO							
19	363	345	2782	Oferta de Cursos Técnicos de Nível Médio	9900	F	Suplementação	3390	100	500.000,00	
Meta Física Ajustada Neste Processo				Vaga ofertada (Unidade)						960,00	
TOTAL DO PROCESSO								500.000,00			

Para termos e siglas utilizados neste Decreto, consultar Glossário publicado por meio da Portaria nº 038/2018/GS/SEPLAN/MT, D.O. de 14/11/2018, página 36, disponível também em www.seplag.mt.gov.br (orçamento/manuais).

DECRETO ORÇAMENTÁRIO Nº 00195 DE 13 DE JULHO DE 2021

Abre no Orçamento Fiscal e da Seguridade Social, Transferência Orçamentária entre Categorias Econômicas de Despesa por Reprogramação das dotações constantes na Lei Orçamentária vigente.

O GOVERNADOR DO ESTADO DE MATO GROSSO, no uso das atribuições que lhe confere o Artigo 66, Inciso III, da Constituição Estadual, e conforme o disposto na Lei nº 11.241 de 04 de novembro de 2020 e Lei nº 11.300 de 27 de janeiro de 2021.

D E C R E T A :

Art. 1º Fica aberto no Orçamento Fiscal e da Seguridade Social do Estado, constante da Lei nº 11.300 de 27 de janeiro de 2021, em favor do(s) Órgão(s) abaixo relacionado(s), Transferência Orçamentária no valor total de R\$ 100.000,00 (cem mil reais), para atender as programações constantes no Anexo Único de cada processo integrante deste Decreto.

Tipo:103

PROCESSO FIPLAN Nº	UNIDADE ORÇAMENTÁRIA	VALOR SUPLEMENTADO
2493	14101 SECRETARIA DE ESTADO DE EDUCAÇÃO	100.000,00
TOTAL		100.000,00

Art. 2º Os recursos necessários à execução do disposto no art. 1º decorrerão de transferências de dotações orçamentárias, entre Categorias Econômicas conforme indicado no Anexo Único do(s) respectivo(s) processo(s).

Art. 3º Este Decreto entra em vigor na data de sua publicação.

Palácio Paiaguás, em Cuiabá, 13 de Julho de 2021, 200º da Independência e 133º da República.

ROGERIO LUIZ GALLO
SECRETÁRIO DE ESTADO DE FAZENDA

MAURO MENDES FERREIRA
GOVERNADOR DO ESTADO
(Assinado Eletronicamente)

Anexo Único				Detalhamento das Dotações Orçamentárias							
PROCESSO : 2493				ÓRGÃO : 14101 - SECRETARIA DE ESTADO DE EDUCAÇÃO							
FUN	SUBF	PROG	AÇÃO	DESCRIÇÃO DA AÇÃO	REGIÃO	ESFERA	SITUAÇÃO	NATUREZA	FONTES	VALOR	
12	368	527	2217	Reforma e ampliações de espaços educacionais	9900	F	Anulação	3390	100	100.000,00	
Meta Física Ajustada Neste Processo					Prédio educacional com reforma e/ou ampliação concluído /Gestão anterior (Unidade)					100.000,00	
12	368	527	2228	Aparelhamento e reaparelhamento das unidades de ensino com equipamentos e mobiliários.	0500	F	Suplementação	4490	100	100.000,00	
Meta Física Ajustada Neste Processo					Escola atendida (Unidade)					100.000,00	
TOTAL DO PROCESSO								100.000,00			

ATOS

ATO Nº 03684/2021

O GOVERNADOR DO ESTADO DE MATO GROSSO, no uso de suas atribuições legais, **resolve nomear PAULO ANTUNES DE FRANCA**, R.G. nº 17098025 - SSP/MT, para exercer a Função de Confiança de Direção Geral e Assessoramento, Nível DGA-8, de GERENTE DE INFORMAÇÃO E INTELIGENCIA DO SISTEMA SOCIOEDUCATIVO, da (o) GABINETE DO SECRETÁRIO ADJUNTO DE JUSTIÇA, **da SECRETARIA DE ESTADO DE SEGURANCA PUBLICA - SESP**, a partir de 01 de Julho de 2021.

Palácio Paiaguás, em Cuiabá, 05 de julho de 2021.

MAURO CARVALHO JUNIOR
Secretário-chefe da Casa Civil

MAURO MENDES FERREIRA
GOVERNADOR DO ESTADO
(Assinado Eletronicamente)

ATO Nº 03683/2021

O GOVERNADOR DO ESTADO DE MATO GROSSO, no uso de suas atribuições legais, **resolve nomear JONATAS JOVINO PULQUERIO**, R.G. nº 14847698 - SSP/MT, para exercer o Cargo em Comissão de Direção Geral e Assessoramento, Nível DGA-6, de COORDENADOR DE Folha de Pagamento, da (o) GABINETE DO SECRETARIO ADJUNTO DE

GESTAO DE PESSOAS, **da SECRETARIA DE ESTADO DE EDUCACAO - SEDUC**, a partir de 01 de Julho de 2021.

Palácio Paiaguás, em Cuiabá, 05 de julho de 2021.

MAURO CARVALHO JUNIOR
Secretário-chefe da Casa Civil

MAURO MENDES FERREIRA
GOVERNADOR DO ESTADO
(Assinado Eletronicamente)

ATO Nº 03685/2021

O GOVERNADOR DO ESTADO DE MATO GROSSO, no uso de suas atribuições legais, **resolve nomear DELMA MORAIS DE BRITO**, R.G. nº 17089751 - SSP/MT, para exercer a Função de Confiança de Direção Geral e Assessoramento, Nível DGA-6, de COORDENADOR DE SERVIÇO DE ALIMENTAÇÃO, da (o) GABINETE DO SECRETARIO ADJUNTO DE ADMINISTRAÇÃO PENITENCIARIA, **da SECRETARIA DE ESTADO DE SEGURANCA PUBLICA - SESP**, a partir de 01 de Julho de 2021.

Palácio Paiaguás, em Cuiabá, 05 de julho de 2021.

MAURO CARVALHO JUNIOR
Secretário-chefe da Casa Civil

MAURO MENDES FERREIRA
GOVERNADOR DO ESTADO
(Assinado Eletronicamente)

ATO Nº 03700/2021

O GOVERNADOR DO ESTADO DE MATO GROSSO, no uso de suas atribuições legais, **resolve exonerar**, a pedido, **LENIMAR PAIVA DE AMURIM**, R.G. nº 470360 - SSP/MT, do Cargo em Comissão de Direção Geral e Assessoramento, Nível DGA-4, de SUPERINTENDENTE DE CRÉDITO FUNDIÁRIO, da (o) SUPERINTENDÊNCIA DE CRÉDITO FUNDIÁRIO, da **SEC DE ESTADO DE AGRICULTURA FAMILIAR - SEAF**, a partir de 02/07/2021.

Palácio Paiaguás, em Cuiabá, 07 de julho de 2021.

MAURO CARVALHO JUNIOR
Secretário-Chefe da Casa Civil

MAURO MENDES FERREIRA
GOVERNADOR DO ESTADO
(Assinado Eletronicamente)

ATO Nº 03682/2021

O GOVERNADOR DO ESTADO DE MATO GROSSO, no uso de suas atribuições legais, **resolve nomear Barbara Alves Pedrosa Saade**, R.G. nº 24548677 - SSP/MT, para exercer o Cargo em Comissão de Direção Geral e Assessoramento, Nível DGA-8, de GERENTE Gerente de Aquisições, Contratos e Convênios, da (o) GERÊNCIA DE AQUISIÇÕES, CONTRATOS E CONVÊNIOS, da **JUNTA COMERCIAL DO ESTADO DE MATO GROSSO - JUCEMAT**, a partir de 01 de Julho de 2021.

Palácio Paiaguás, em Cuiabá, 05 de julho de 2021.

MAURO CARVALHO JUNIOR
Secretário-chefe da Casa Civil

MAURO MENDES FERREIRA
GOVERNADOR DO ESTADO
(Assinado Eletronicamente)

ATO Nº 03681/2021

O GOVERNADOR DO ESTADO DE MATO GROSSO, no uso de suas atribuições legais, **resolve nomear JOSE TOLENTINO CONFESSOR**, R.G. nº 485290 - SSP/MT, para exercer o Cargo em Comissão de Direção Geral e Assessoramento, Nível DGA-6, de COORDENADOR de Execução Orçamentária e Convênios, da (o) COORDENADORIA DE EXECUÇÃO ORÇAMENTÁRIA E CONVÊNIOS, da **PROCURADORIA GERAL DO ESTADO - PGE**, a partir de 01 de Julho de 2021.

Palácio Paiaguás, em Cuiabá, 05 de julho de 2021.

MAURO CARVALHO JUNIOR
Secretário-chefe da Casa Civil

MAURO MENDES FERREIRA
GOVERNADOR DO ESTADO
(Assinado Eletronicamente)

ATO Nº 03680/2021

O GOVERNADOR DO ESTADO DE MATO GROSSO, no uso de suas atribuições legais, **resolve nomear Raisa Martha Artiaga Rodrigues de Oliveira**, R.G. nº 21178763 - SSP/MT, para exercer o Cargo em Comissão de Direção Geral e Assessoramento, Nível DGA-8, de GERENTE de Aquisições e Contratos, da (o) COORDENADORIA DE AQUISIÇÕES E CONTRATOS, da **PROCURADORIA GERAL DO ESTADO - PGE**, a partir de 01 de Julho de 2021.

Palácio Paiaguás, em Cuiabá, 05 de julho de 2021.

MAURO CARVALHO JUNIOR
Secretário-chefe da Casa Civil

MAURO MENDES FERREIRA
GOVERNADOR DO ESTADO
(Assinado Eletronicamente)

ATO Nº 03678/2021

O GOVERNADOR DO ESTADO DE MATO GROSSO, no uso de suas atribuições legais, **resolve exonerar LUIZ DE SANTANA NOVAES**, R.G. nº 0829186000 - SSP/BA, da Função de Confiança de Direção Geral e Assessoramento, Nível DGA-7, de DIRET. DE CADEIA II DA CADEIA PUBLICA DE SÃO JOSE DO RIO CLARO, da (o) GABINETE DO SECRETARIO ADJUNTO DE ADMINISTRAÇÃO PENITENCIARIA, da **SECRETARIA DE ESTADO DE SEGURANCA PUBLICA - SESP**, a partir de 01/07/2021.

Palácio Paiaguás, em Cuiabá, 05 de julho de 2021.

MAURO CARVALHO JUNIOR
Secretário-chefe da Casa Civil

MAURO MENDES FERREIRA
GOVERNADOR DO ESTADO
(Assinado Eletronicamente)

ATO Nº 03677/2021

O GOVERNADOR DO ESTADO DE MATO GROSSO, no uso de suas atribuições legais, **resolve exonerar RENATA FREITAS SIQUEIRA**, R.G. nº 903495 - SSP/MT, do Cargo em Comissão de Direção Geral e Assessoramento, Nível DGA-6, de COORDENADOR da Folha de Pagamento, da (o) GABINETE DO SECRETARIO ADJUNTO DE GESTAO DE PESSOAS, da **SECRETARIA DE ESTADO DE EDUCACAO - SEDUC**, a partir de 01/07/2021.

Palácio Paiaguás, em Cuiabá, 05 de julho de 2021.

MAURO CARVALHO JUNIOR
Secretário-chefe da Casa Civil

MAURO MENDES FERREIRA
GOVERNADOR DO ESTADO
(Assinado Eletronicamente)

ATO Nº 03676/2021

O GOVERNADOR DO ESTADO DE MATO GROSSO, no uso de suas atribuições legais, **resolve exonerar**, a pedido, **HELLEN CRISTINA DE SIQUEIRA CAMPOS**, R.G. nº 10350489 - SSP/MT, do Cargo em Comissão de Direção Geral e Assessoramento, Nível DGA-6, de COORDENADOR de Execução Orçamentária e Convênios, da (o) COORDENADORIA DE EXECUÇÃO ORÇAMENTÁRIA E CONVÊNIOS, da **PROCURADORIA GERAL DO ESTADO - PGE**, a partir de 01/07/2021.

Palácio Paiaguás, em Cuiabá, 05 de julho de 2021.

MAURO CARVALHO JUNIOR
Secretário-chefe da Casa Civil

MAURO MENDES FERREIRA
GOVERNADOR DO ESTADO
(Assinado Eletronicamente)

ATO Nº 03679/2021

O GOVERNADOR DO ESTADO DE MATO GROSSO, no uso de suas atribuições legais, **resolve nomear MARA GRACIELA COSTA**, R.G. nº 10762248 - SSP/MT, para exercer o Cargo em Comissão de Direção Geral e Assessoramento, Nível DGA-4, de ASSESSOR TECNICO I ADVOGADA - ASSESSORA JURÍDICA DA PJC, da (o) UNIDADE DE ASSESSORIA, da **POLICIA JUDICIARIA CIVIL - PJC**, a partir de 05 de Julho de 2021.

Palácio Paiaguás, em Cuiabá, 05 de julho de 2021.

MAURO CARVALHO JUNIOR
Secretário-chefe da Casa Civil

MAURO MENDES FERREIRA
GOVERNADOR DO ESTADO
(Assinado Eletronicamente)

ATO Nº 03701/2021

O GOVERNADOR DO ESTADO DE MATO GROSSO, no uso de suas atribuições legais, **resolve exonerar REJEAN ADDOR DE SOUZA**, R.G. nº 744809 - SSP/MT, do Cargo em Comissão de Direção Geral e Assessoramento, Nível DGA-9, de ASSISTENTE TECNICO II, da (o) UNIDADE DE ACESSORIA, **da SECRETARIA DE ESTADO DE FAZENDA - SEFAZ - SEFAZ**, a partir de 01/07/2021.

Palácio Paiaguás, em Cuiabá, 07 de julho de 2021.

MAURO CARVALHO JUNIOR
Secretário-Chefe da Casa Civil

MAURO MENDES FERREIRA
GOVERNADOR DO ESTADO
(Assinado Eletronicamente)

ATO Nº 03702/2021

O GOVERNADOR DO ESTADO DE MATO GROSSO, no uso de suas atribuições legais, **resolve exonerar DANIEL FERNANDO ESCOLASTICO MORAES**, R.G. nº 12194506 - SSP/MT, do Cargo em Comissão de Direção Geral e Assessoramento, Nível DGA-6, de ASSESSOR TECNICO III da Unidade de Gerenciamento de Projetos, da (o) GABINETE DO SECRETARIO DE ESTADO DE INFRAESTRUTURA E LOGISTICA, **da SECRETARIA DE ESTADO DE INFRAESTRUTURA E LOGISTICA - SINFRA**, a partir de 15/07/2021.

Palácio Paiaguás, em Cuiabá, 07 de julho de 2021.

MAURO CARVALHO JUNIOR
Secretário-Chefe da Casa Civil

MAURO MENDES FERREIRA
GOVERNADOR DO ESTADO
(Assinado Eletronicamente)

ATO Nº 03703/2021

O GOVERNADOR DO ESTADO DE MATO GROSSO, no uso de suas atribuições legais, **resolve exonerar**, a pedido, **TAIZA SILVA BELIN**, R.G. nº 21445460 - SESP/MT, do Cargo em Comissão de Direção Geral e Assessoramento, Nível DGA-8, de ASSISTENTE TECNICO I DA COORDENADORIA DE INFRAESTRUTURA, da (o) SUPERINTENDÊNCIA ADMINISTRATIVA, **da SEC DE ESTADO DE ASSISTENCIA SOCIAL E CIDADANIA - SETASC**, a partir de 15/06/2021.

Palácio Paiaguás, em Cuiabá, 07 de julho de 2021.

MAURO CARVALHO JUNIOR
Secretário-Chefe da Casa Civil

MAURO MENDES FERREIRA
GOVERNADOR DO ESTADO
(Assinado Eletronicamente)

ATO Nº 03675/2021

O GOVERNADOR DO ESTADO DE MATO GROSSO, no uso de suas atribuições legais, **resolve exonerar NAYRA LETICIA MACEDO CUNHA**, R.G. nº 2927031-6 - SESP/MT, do Cargo em Comissão de Direção Geral e Assessoramento, Nível DGA-8, de GERENTE, da (o) GERÊNCIA DE PATRIMÔNIO E ALMOXARIFADO, **da SECRETARIA DE ESTADO DE DESENVOLVIMENTO ECONOMICO - SEDEC**, a partir de 01/07/2021.

Palácio Paiaguás, em Cuiabá, 05 de julho de 2021.

MAURO CARVALHO JUNIOR
Secretário-chefe da Casa Civil

MAURO MENDES FERREIRA
GOVERNADOR DO ESTADO
(Assinado Eletronicamente)

ATO Nº 03674/2021

O GOVERNADOR DO ESTADO DE MATO GROSSO, no uso de suas atribuições legais, **resolve exonerar**, a pedido, **JOAO VICTOR TERRA DE PROENCA**, R.G. nº 22971254 - SSP/MT, do Cargo em Comissão de Direção Geral e Assessoramento, Nível DGA-6, de ASSESSOR TECNICO III, da (o) COORDENADORIA DE FINANÇAS, **da SECRETARIA DE ESTADO DE DESENVOLVIMENTO ECONOMICO - SEDEC**, a partir de 01/07/2021.

Palácio Paiaguás, em Cuiabá, 05 de julho de 2021.

MAURO CARVALHO JUNIOR
Secretário-chefe da Casa Civil

MAURO MENDES FERREIRA
GOVERNADOR DO ESTADO
(Assinado Eletronicamente)

ATO Nº 03673/2021

O GOVERNADOR DO ESTADO DE MATO GROSSO, no uso de suas atribuições legais, **resolve exonerar EDUARDO AUGUSTO DE PAULA BOTELHO**, R.G. nº 335862 - SSP/RO, da Função de Confiança de Direção Geral e Assessoramento, Nível DGA-6, de COORDENADOR DE INTELIGÊNCIA TECNOLÓGICA DA PJC/MT, da (o) COORDENADORIA DE INTELIGÊNCIA TECNOLÓGICA, **da POLICIA JUDICIARIA CIVIL - PJC**, a partir de 23/06/2021.

Palácio Paiaguás, em Cuiabá, 05 de julho de 2021.

MAURO CARVALHO JUNIOR
Secretário-chefe da Casa Civil

MAURO MENDES FERREIRA
GOVERNADOR DO ESTADO
(Assinado Eletronicamente)

ATO Nº 03671/2021

O GOVERNADOR DO ESTADO DE MATO GROSSO, no uso de suas atribuições legais, **resolve nomear ERIKA VALERIA RONDON**, R.G. nº 12076139 - SSP/MT, para exercer o Cargo em Comissão de Direção Geral e Assessoramento, Nível DGA-8, de GERENTE DE PATRIMÔNIO, da (o) COORDENADORIA DE PATRIMÔNIO E ALMOXARIFADO, **da CASA CIVIL DO ESTADO DE MATO GROSSO - CASACIVIL**, a partir de 01 de Julho de 2021.

Palácio Paiaguás, em Cuiabá, 05 de julho de 2021.

MAURO CARVALHO JUNIOR
Secretário-Chefe da Casa Civil

MAURO MENDES FERREIRA
GOVERNADOR DO ESTADO
(Assinado Eletronicamente)

ATO Nº 03672/2021

O GOVERNADOR DO ESTADO DE MATO GROSSO, no uso de suas atribuições legais, **resolve nomear PHELIPE MARCEL SILVA DE CAMPOS**, R.G. nº 16682262 - SSP/MT, para exercer o Cargo em Comissão de Direção Geral e Assessoramento, Nível DGA-6, de COORDENADOR DE PATRIMÔNIO E ALMOXARIFADO, da (o) SUPERINTENDÊNCIA ADMINISTRATIVA, **da CASA CIVIL DO ESTADO DE MATO GROSSO - CASACIVIL**, a partir de 01 de Julho de 2021.

Palácio Paiaguás, em Cuiabá, 05 de julho de 2021.

MAURO CARVALHO JUNIOR
Secretário-Chefe da Casa Civil

MAURO MENDES FERREIRA
GOVERNADOR DO ESTADO
(Assinado Eletronicamente)

ATO Nº 03707/2021

O GOVERNADOR DO ESTADO DE MATO GROSSO, no uso de suas atribuições legais, **resolve exonerar MICHELLE CORREA DOS REIS**, R.G. nº 23427337 - SSP/MT, do Cargo em Comissão de Direção Geral e Assessoramento, Nível DGA-8, de ASSISTENTE TECNICO I, da (o) COORDENADORIA DE REGULARIZAÇÃO FUNDIÁRIA URBANA, do **INSTITUTO DE TERRAS DE MATO GROSSO - INTERMAT**, a partir da data de publicação.

Palácio Paiaguás, em Cuiabá, 07 de julho de 2021.

MAURO CARVALHO JUNIOR
Secretário-Chefe da Casa Civil

MAURO MENDES FERREIRA
GOVERNADOR DO ESTADO
(Assinado Eletronicamente)

ATO Nº 03709/2021

O GOVERNADOR DO ESTADO DE MATO GROSSO, no uso de suas atribuições legais, **resolve exonerar ELZIO ANTONIO DE CAMPOS GOMES**, R.G. nº 232298298 - SSP/MG, do Cargo em Comissão de Direção Geral e Assessoramento, Nível DGA-4, de ASSESSOR TECNICO I da Unidade de Gerenciamento de Projetos, da (o) GABINETE DO SECRETARIO DE ESTADO DE INFRAESTRUTURA E LOGISTICA, da **SECRETARIA DE ESTADO DE INFRAESTRUTURA E LOGISTICA - SINFRA**, a partir de 15/07/2021.

Palácio Paiaguás, em Cuiabá, 07 de julho de 2021.

MAURO CARVALHO JUNIOR
Secretário-Chefe da Casa Civil

MAURO MENDES FERREIRA
GOVERNADOR DO ESTADO
(Assinado Eletronicamente)

ATO Nº 03710/2021

O GOVERNADOR DO ESTADO DE MATO GROSSO, no uso de suas atribuições legais, **resolve exonerar ANA LETICIA ASSIS FREITAS**, R.G. nº 25294733 - SEJUSP/MT, do Cargo em Comissão de Direção Geral e Assessoramento, Nível DGA-5, de ASSESSOR TECNICO II, da (o) UNIDADE SETORIAL DE PROCURADORIA GERAL, da **CASA CIVIL DO ESTADO DE MATO GROSSO - CASACIVIL**, a partir de 01/07/2021.

Palácio Paiaguás, em Cuiabá, 07 de julho de 2021.

MAURO CARVALHO JUNIOR
Secretário-Chefe da Casa Civil

MAURO MENDES FERREIRA
GOVERNADOR DO ESTADO
(Assinado Eletronicamente)

ATO Nº 03705/2021

O GOVERNADOR DO ESTADO DE MATO GROSSO, no uso de suas atribuições legais, **resolve exonerar**, a pedido, **HEITOR ABNEL DE SOUZA BILIO**, R.G. nº 20552114 - SSP/MT, do Cargo em Comissão de Direção Geral e Assessoramento, Nível DGA-8, de GERENTE DE TRANSPORTE, da (o) COORDENADORIA DE TRANSPORTES, da **CASA CIVIL DO ESTADO DE MATO GROSSO - CASACIVIL**, a partir de 01/07/2021.

Palácio Paiaguás, em Cuiabá, 07 de julho de 2021.

MAURO CARVALHO JUNIOR
Secretário-Chefe da Casa Civil

MAURO MENDES FERREIRA
GOVERNADOR DO ESTADO
(Assinado Eletronicamente)

ATO Nº 03704/2021

O GOVERNADOR DO ESTADO DE MATO GROSSO, no uso de suas atribuições legais, **resolve exonerar**, a pedido, **DANIELLE CRISTINA KUCHLER PRADO DE SOUZA**, R.G. nº 13896440 - SESP/MT, do Cargo em Comissão de Direção Geral e Assessoramento, Nível DGA-6, de ASSESSOR TECNICO III DA SUPERINTENDÊNCIA DE SERVIÇOS SOCIOASSISTENCIAIS, da (o) GABINETE DO SECRETÁRIO ADJUNTO DE ASSISTÊNCIA SOCIAL, da **SEC DE ESTADO DE ASSISTENCIA SOCIAL E CIDADANIA - SETASC**, a partir de 01/07/2021.

Palácio Paiaguás, em Cuiabá, 07 de julho de 2021.

MAURO CARVALHO JUNIOR
Secretário-Chefe da Casa Civil

MAURO MENDES FERREIRA
GOVERNADOR DO ESTADO
(Assinado Eletronicamente)

ATO Nº 03713/2021

O GOVERNADOR DO ESTADO DE MATO GROSSO, no uso de suas atribuições legais, **resolve exonerar ELENIR ALVES DE ARRUDA**, R.G. nº 104934 - SESP/MT, do Cargo em Comissão de Direção Geral e Assessoramento, Nível DGA-6, de COORDENADOR de Imobiliário, da (o) GABINETE DO SECRETARIO ADJUNTO DE INFRAESTRUTURA E PATRIMONIO, da **SECRETARIA DE ESTADO DE EDUCACAO - SEDUC**, a partir de 01/07/2021.

Palácio Paiaguás, em Cuiabá, 07 de julho de 2021.

MAURO CARVALHO JUNIOR
Secretário-Chefe da Casa Civil

MAURO MENDES FERREIRA
GOVERNADOR DO ESTADO
(Assinado Eletronicamente)

ATO Nº 03714/2021

O GOVERNADOR DO ESTADO DE MATO GROSSO, no uso de suas atribuições legais, **resolve nomear MATHEUS DE MORAES PINTO**, R.G. nº 20553420 - SSP/MT, para exercer o Cargo em Comissão de Direção Geral e Assessoramento, Nível DGA-6, de ASSESSOR TECNICO III DA UNIDADE DE GERENCIAMENTO DE PROJETOS, da (o) GABINETE DO SECRETARIO DE ESTADO DE INFRAESTRUTURA E LOGISTICA, da **SECRETARIA DE ESTADO DE INFRAESTRUTURA E LOGISTICA - SINFRA**, a partir de 15 de Julho de 2021.

Palácio Paiaguás, em Cuiabá, 07 de julho de 2021.

MAURO CARVALHO JUNIOR
Secretário-Chefe da Casa Civil

MAURO MENDES FERREIRA
GOVERNADOR DO ESTADO
(Assinado Eletronicamente)

ATO Nº 03715/2021

O GOVERNADOR DO ESTADO DE MATO GROSSO, no uso de suas atribuições legais, **resolve nomear MAIUME ROSA DE SOUZA CUNHA**, R.G. nº 22313621 - SESP/MT, para exercer o Cargo em Comissão de Direção Geral e Assessoramento, Nível DGA-6, de ASSESSOR TECNICO III, da (o) COORDENADORIA DE FINANÇAS, da **SECRETARIA DE ESTADO DE DESENVOLVIMENTO ECONOMICO - SEDEC**, a partir da data da publicação.

Palácio Paiaguás, em Cuiabá, 07 de julho de 2021.

MAURO CARVALHO JUNIOR
Secretário-Chefe da Casa Civil

MAURO MENDES FERREIRA
GOVERNADOR DO ESTADO
(Assinado Eletronicamente)

ATO Nº 03716/2021

O GOVERNADOR DO ESTADO DE MATO GROSSO, no uso de suas atribuições legais, **resolve nomear ELENIR ALVES DE ARRUDA**, R.G. nº 104934 - SESP/MT, para exercer o Cargo em Comissão de Direção Geral e Assessoramento, Nível DGA-6, de COORDENADOR de Patrimônio Imobiliário, da (o) GABINETE DO SECRETARIO ADJUNTO DE INFRAESTRUTURA E PATRIMONIO, da **SECRETARIA DE ESTADO DE EDUCACAO - SEDUC**, a partir de 01 de Julho de 2021.

Palácio Paiaguás, em Cuiabá, 07 de julho de 2021.

MAURO CARVALHO JUNIOR
Secretário-Chefe da Casa Civil

MAURO MENDES FERREIRA
GOVERNADOR DO ESTADO
(Assinado Eletronicamente)

ATO Nº 03717/2021

O GOVERNADOR DO ESTADO DE MATO GROSSO, no uso de suas atribuições legais, **resolve nomear DANIEL FERNANDO ESCOLASTICO MORAES**, R.G. nº 12194506 - SSP/MT, para exercer o Cargo em Comissão de Direção Geral e Assessoramento, Nível DGA-4, de ASSESSOR TECNICO I DA UNIDADE DE GERENCIAMENTO DE PROJETOS, da (o) GABINETE DO SECRETARIO DE ESTADO DE INFRAESTRUTURA E LOGISTICA, da **SECRETARIA DE ESTADO DE INFRAESTRUTURA E LOGISTICA - SINFRA**, a partir de 15 de Julho de 2021.

Palácio Paiaguás, em Cuiabá, 07 de julho de 2021.

MAURO CARVALHO JUNIOR
Secretário-Chefe da Casa Civil

MAURO MENDES FERREIRA
GOVERNADOR DO ESTADO
(Assinado Eletronicamente)

ATO Nº 03718/2021

O GOVERNADOR DO ESTADO DE MATO GROSSO, no uso de suas atribuições legais, **resolve nomear ANA LETICIA ASSIS FREITAS**, R.G. nº 25294733 - SEJUSP/MT, para exercer o Cargo em Comissão de Direção Geral e Assessoramento, Nível DGA-4, de ASSESSOR TECNICO I, da (o) UNIDADE SETORIAL DE PROCURADORIA GERAL, da **CASA CIVIL DO ESTADO DE MATO GROSSO - CASACIVIL**, a partir de 01 de Julho de 2021.

Palácio Paiaguás, em Cuiabá, 07 de julho de 2021.

MAURO CARVALHO JUNIOR
Secretário-Chefe da Casa Civil

MAURO MENDES FERREIRA
GOVERNADOR DO ESTADO
(Assinado Eletronicamente)

ATO Nº 03719/2021

O GOVERNADOR DO ESTADO DE MATO GROSSO, no uso de suas atribuições legais, **resolve nomear ISABELA MAYSA SOUSA CORREA**, R.G. nº 30453488 - SSP/MT, para exercer o Cargo em Comissão de Direção Geral e Assessoramento, Nível DGA-8, de ASSISTENTE TECNICO I, da (o) COORDENADORIA DE REGULARIZAÇÃO FUNDIÁRIA URBANA, do **INSTITUTO DE TERRAS DE MATO GROSSO - INTERMAT**, a partir da data da publicação.

Palácio Paiaguás, em Cuiabá, 07 de julho de 2021.

MAURO CARVALHO JUNIOR
Secretário-Chefe da Casa Civil

MAURO MENDES FERREIRA
GOVERNADOR DO ESTADO
(Assinado Eletronicamente)

ATO Nº 03720/2021

O GOVERNADOR DO ESTADO DE MATO GROSSO, no uso de suas atribuições legais, **resolve nomear MARCELO HENRIQUE MARQUES DA LUZ**, R.G. nº 08829144 - SSP/MT, para exercer o Cargo em Comissão de Direção Geral e Assessoramento, Nível DGA-8, de GERENTE DE PATRIMÔNIO, da (o) COORDENADORIA DE PATRIMÔNIO E ALMOXARIFADO, da **CASA CIVIL DO ESTADO DE MATO GROSSO - CASACIVIL**, a partir de 01 de Julho de 2021.

Palácio Paiaguás, em Cuiabá, 07 de julho de 2021.

MAURO CARVALHO JUNIOR
Secretário-Chefe da Casa Civil

MAURO MENDES FERREIRA
GOVERNADOR DO ESTADO
(Assinado Eletronicamente)

ATO Nº 03721/2021

O GOVERNADOR DO ESTADO DE MATO GROSSO, no uso de suas atribuições legais, **resolve nomear EDOLIN EVANGELISTA DA SILVA**, R.G. nº 21361851 - SSP/MT, para exercer a Função de Confiança de Direção Geral e Assessoramento, Nível DGA-9, de ASSISTENTE TECNICO II, da (o) DIRETORIA DE AGÊNCIA CENTRAL DE INTELIGÊNCIA, da **POLICIA MILITAR DO ESTADO DE MATO GROSSO - PM**, a partir de 01 de Julho de 2021.

Palácio Paiaguás, em Cuiabá, 07 de julho de 2021.

MAURO CARVALHO JUNIOR
Secretário-Chefe da Casa Civil

MAURO MENDES FERREIRA
GOVERNADOR DO ESTADO
(Assinado Eletronicamente)

ATO Nº 03708/2021

O GOVERNADOR DO ESTADO DE MATO GROSSO, no uso de suas atribuições legais, **resolve exonerar**, a pedido, **PATRICIA DA LUZ LEMOS**, R.G. nº 22172300 - SSP/MT, do Cargo em Comissão de Direção Geral e Assessoramento, Nível DGA-4, de ASSESSOR TECNICO I, da (o) UNIDADE DE ACESSORIA, do **INSTITUTO DE TERRAS DE MATO GROSSO - INTERMAT**, a partir de 01/07/2021.

Palácio Paiaguás, em Cuiabá, 07 de julho de 2021.

MAURO CARVALHO JUNIOR
Secretário-Chefe da Casa Civil

MAURO MENDES FERREIRA
GOVERNADOR DO ESTADO
(Assinado Eletronicamente)

ATO Nº 03722/2021

O GOVERNADOR DO ESTADO DE MATO GROSSO, no uso de suas atribuições legais, **resolve nomear WILLIAN NUNES FANAIA**, R.G. nº 25498932 - SSP/MT, para exercer o Cargo em Comissão de Direção Geral e Assessoramento, Nível DGA-4, de ASSESSOR ESPECIAL II, da (o) SUPERINTENDÊNCIA ADMINISTRATIVA, da **CASA CIVIL DO ESTADO DE MATO GROSSO - CASACIVIL**, a partir de 01 de Julho de 2021.

Palácio Paiaguás, em Cuiabá, 07 de julho de 2021.

MAURO CARVALHO JUNIOR
Secretário-Chefe da Casa Civil

MAURO MENDES FERREIRA
GOVERNADOR DO ESTADO
(Assinado Eletronicamente)

ATO DO GOVERNADOR

EXONERAÇÃO

***ATO Nº 03578/2021.**

O GOVERNADOR DO ESTADO DE MATO GROSSO, no uso das suas atribuições legais, **resolve exonerar JEAN CARLO HOLZ**, R.G. nº 15042308 - SSP/MT, do cargo em Comissão de Direção Geral e Assessoramento, Nível DGA-6, de COORDENADOR FISCALIZAÇÃO DE FAUNA, da (o) SUPERINTENDÊNCIA DE FISCALIZAÇÃO, da **Secretaria de Estado de Meio Ambiente - SEMA**, a partir de 01/07/2021.

Palácio Paiaguás, em Cuiabá, 28 de junho de 2021.

MAURO MENDES
 Governador do Estado

MAURO CARVALHO JÚNIOR
 Secretário-Chefe da Casa Civil

*Republica-se por ter saído incorreto na Edição Extra do D.O.E. de 01 de julho de 2021, pág. 04.

ATO Nº 3.769/2021.

O GOVERNADOR DO ESTADO DE MATO GROSSO, no uso das suas atribuições legais e tendo em vista o que consta no Processo nº 201010/2021 da Secretaria de Estado de Segurança Pública, **resolve exonerar, a pedido, o servidor Andreyson Ribeiro**, R.G. Nº 21679690 SSP/MT, do Cargo Efetivo de Agente de Segurança do Socioeducativo, matrícula Funcional nº **303585/1** lotado na Gerência Regional do Centro de Atendimento do Socioeducativo Masculino, da Secretaria de Estado de Segurança Pública, no município de Sinop/MT, **a partir de 17 de Maio de 2020.**

Palácio Paiaguás, em Cuiabá, 13 de julho de 2021.

MAURO MENDES
 Governador do Estado

MAURO CARVALHO JÚNIOR
 Secretário-Chefe da Casa Civil

BASILIO BEZERRA GUIMARÃES DOS SANTOS
 Secretário de Estado de Planejamento e Gestão

ATO Nº 3.770/2021.

O GOVERNADOR DO ESTADO DE MATO GROSSO, no uso das suas atribuições legais e tendo em vista o que consta no Processo nº **203910/2021** da Secretaria de Estado de Educação, **resolve exonerar, a pedido, a servidora CAMILA RIBEIRO E SILVA**, R.G. Nº 2729690-3 SESP/MT, do Cargo Efetivo de Técnico Administrativo Educacional, matrícula Funcional nº **288036/1**, lotado na Escola Estadual Juarez Rodrigues dos Anjos, no município de Cuiabá/MT, **a partir de 18 de Maio de 2021.**

Palácio Paiaguás, em Cuiabá, 13 de julho de 2021.

MAURO MENDES
 Governador do Estado

MAURO CARVALHO JÚNIOR
 Secretário-Chefe da Casa Civil

BASILIO BEZERRA GUIMARÃES DOS SANTOS
 Secretário de Estado de Planejamento e Gestão

ATO Nº 3.771/2021.

O GOVERNADOR DO ESTADO DE MATO GROSSO, no uso das suas atribuições legais e tendo em vista o que consta no Processo nº **218054/2021** da Secretaria de Estado de Educação, **resolve exonerar, a pedido, a servidora CLAUDETE NASCIMENTO DE MENEZES**, R.G. Nº 1441471-6 SSP/MT, do Cargo Efetivo de Apoio Administrativo Educacional-Elementar matrícula Funcional nº **93352/2**, lotado na Escola Estadual Djalma Ferreira de Souza, no município de Cuiabá/MT, **a partir de 20 de Maio de 2021.**

Palácio Paiaguás, em Cuiabá, 13 de julho de 2021.

MAURO MENDES
 Governador do Estado

MAURO CARVALHO JÚNIOR
 Secretário-Chefe da Casa Civil

BASILIO BEZERRA GUIMARÃES DOS SANTOS
 Secretário de Estado de Planejamento e Gestão

ATO Nº 3.772/2021.

O GOVERNADOR DO ESTADO DE MATO GROSSO, no uso das suas atribuições legais e tendo em vista o que consta no Processo nº **243498/2021** da Secretaria de Estado de Educação, **resolve exonerar, a pedido, a servidora DAIANE BONIFÁCIO DE ALMEIDA**, R.G. Nº 0000110844-8 SESP/RO, do Cargo Efetivo de Professor da Educação Básica, matrícula Funcional nº **302609/1**, lotado na Escola Estadual Dep. Dormevil Faria, no município de Pontes e Lacerda/MT, **a partir de 27 de Maio de 2021.**

Palácio Paiaguás, em Cuiabá, 13 de julho de 2021.

MAURO MENDES
 Governador do Estado

MAURO CARVALHO JÚNIOR
 Secretário-Chefe da Casa Civil

BASILIO BEZERRA GUIMARÃES DOS SANTOS
 Secretário de Estado de Planejamento e Gestão

ATO Nº 3.773/2021.

O GOVERNADOR DO ESTADO DE MATO GROSSO, no uso das suas atribuições legais e tendo em vista o que consta no Processo nº **201502/2021** da Secretaria de Estado de Educação, **resolve exonerar, a pedido, o servidor FABIO GOMES DE SOUZA**, R.G. Nº 18963005 SESP/MT, do Cargo Efetivo de Apoio Administrativo Educacional - Elementar, matrícula Funcional nº **288012/1**, lotado na Escola Estadual José Leite de Moraes, no município de Várzea Grande/MT, **a partir de 18 de Maio de 2021.**

Palácio Paiaguás, em Cuiabá, 13 de julho de 2021.

MAURO MENDES
 Governador do Estado

MAURO CARVALHO JÚNIOR
 Secretário-Chefe da Casa Civil

BASILIO BEZERRA GUIMARÃES DOS SANTOS
 Secretário de Estado de Planejamento e Gestão

ATO Nº 3.774/2021.

O GOVERNADOR DO ESTADO DE MATO GROSSO, no uso das suas atribuições legais e tendo em vista o que consta no Processo nº **134458/2021** da Secretaria de Estado de Educação, **resolve exonerar, a pedido, para fins de regularização de vida funcional, o servidor GERARDO PONTES MARTINS, RG Nº 97002608513 SSPDS/CE, do Cargo Efetivo de Professor do Quadro de Carreira do Magistério Público Estadual, última lotação na Escola Estadual Djalma Ferreira de Souza, no município de Cuiabá/MT, a partir de 30 de Julho de 1995.**

Palácio Paiaguás, em Cuiabá, 13 de julho de 2021.

MAURO MENDES
 Governador do Estado

MAURO CARVALHO JUNIOR
 Secretário-Chefe da Casa Civil

BASILIO BEZERRA GUIMARÃES DOS SANTOS
 Secretário de Estado de Planejamento e Gestão

ATO Nº 3.775/2021.

O GOVERNADOR DO ESTADO DE MATO GROSSO, no uso das suas atribuições legais e tendo em vista o que consta no Processo nº **218713/2021** da Secretaria de Estado de Educação, **resolve exonerar, a pedido, o servidor HALISLUAN DO NASCIMENTO GONÇALVES, RG Nº 2376006-0 SEJUSP/MT, do Cargo Efetivo de Apoio Administrativo Educacional, matrícula Funcional nº 287116/1, lotado na Escola Estadual Jonas Lopes da Silva, no município de Tangará da Serra/MT, a partir de 05 de Maio de 2021.**

Palácio Paiaguás, em Cuiabá, 13 de julho de 2021.

MAURO MENDES
 Governador do Estado

MAURO CARVALHO JUNIOR
 Secretário-Chefe da Casa Civil

BASILIO BEZERRA GUIMARÃES DOS SANTOS
 Secretário de Estado de Planejamento e Gestão

ATO Nº 3.776/2021.

O GOVERNADOR DO ESTADO DE MATO GROSSO, no uso das suas atribuições legais e tendo em vista o que consta no Processo nº **229995/2021** da Secretaria de Estado de Educação, **resolve exonerar, a pedido, a servidora LILIAN STRAPASSON, RG Nº 2147776-0 SSP/MT, do Cargo Efetivo de Apoio Administrativo Educacional-Elementar matrícula Funcional nº 254979/13, lotado na Escola Estadual Manoel Marinheiro, no município de Tangará da Serra/MT, a partir de 15 de Maio de 2021.**

Palácio Paiaguás, em Cuiabá, 13 de julho de 2021.

MAURO MENDES
 Governador do Estado

MAURO CARVALHO JUNIOR
 Secretário-Chefe da Casa Civil

BASILIO BEZERRA GUIMARÃES DOS SANTOS
 Secretário de Estado de Planejamento e Gestão

ATO Nº 3.777/2021.

O GOVERNADOR DO ESTADO DE MATO GROSSO, no uso das suas atribuições legais e tendo em vista o que consta no Processo nº **264553/2021** da Secretaria de Estado de Educação, **resolve exonerar, a pedido, a servidora LUIZA APARECIDA DE AMÓRIM YONENAGA, RG Nº 0616544-3 SSP/MT, do Cargo Efetivo de Analista do Sistema Socioeducativo, matrícula Funcional nº 53761/2, lotado na Gerência Regional do Centro Socioeducativo Masculino de Cáceres, no município de Cáceres/MT, a partir de 07 de Julho de 2021.**

Palácio Paiaguás, em Cuiabá, 13 de julho de 2021.

MAURO MENDES
 Governador do Estado

MAURO CARVALHO JUNIOR
 Secretário-Chefe da Casa Civil

BASILIO BEZERRA GUIMARÃES DOS SANTOS
 Secretário de Estado de Planejamento e Gestão

ATO Nº 3.778/2021.

O GOVERNADOR DO ESTADO DE MATO GROSSO, no uso das suas atribuições legais e tendo em vista o que consta no Processo nº **262613/2021** da Secretaria de Estado de Educação, **resolve exonerar, a pedido, a servidora MARCOS ROBERTO HIPÓLITO SIQUEIRA, RG Nº 107550-8 SESECEP/RO, do Cargo Efetivo de Apoio Administrativo Educacional - Elementar, matrícula Funcional nº 289600/1, lotado na Escola Estadual Alda Gawlinski Scopel, no município de Primavera do Leste/MT, a partir de 31 de Maio de 2021.**

Palácio Paiaguás, em Cuiabá, 13 de julho de 2021.

MAURO MENDES
 Governador do Estado

MAURO CARVALHO JUNIOR
 Secretário-Chefe da Casa Civil

BASILIO BEZERRA GUIMARÃES DOS SANTOS
 Secretário de Estado de Planejamento e Gestão

ATO Nº 3.779/2021.

O GOVERNADOR DO ESTADO DE MATO GROSSO, no uso das suas atribuições legais e tendo em vista o que consta no Processo nº **227482/2021** da Secretaria de Estado de Educação, **resolve exonerar, a pedido, o servidor PLÍNIO RODRIGO MENDES OLIVEIRA, RG Nº 2633263-9 SEJUSP/MT, do Cargo Efetivo de Apoio Administrativo Educacional - Elementar, matrícula Funcional nº 264914/3, lotado na Escola Estadual Manoel de Barros, no município de Lucas do Rio Verde/MT, a partir de 31 de Maio de 2021.**

Palácio Paiaguás, em Cuiabá, 13 de julho de 2021.

MAURO MENDES
 Governador do Estado

MAURO CARVALHO JUNIOR
 Secretário-Chefe da Casa Civil

BASILIO BEZERRA GUIMARÃES DOS SANTOS
 Secretário de Estado de Planejamento e Gestão

ATO Nº 3.780/2021.

O GOVERNADOR DO ESTADO DE MATO GROSSO, no uso das suas atribuições legais e tendo em vista o que consta no Processo nº **258833/2021** da Secretaria de Estado de Educação, **resolve exonerar, a pedido, o servidor WAGNER GIACOBBO**, RG Nº 7.059.821-3 SESP/PR, do Cargo Efetivo de Professor de Educação Básica, matrícula Funcional nº **135006/4**, lotado na Escola Estadual São Francisco de Assis, no município de Aripuanã/MT, **a partir de 01 de Junho de 2021.**

Palácio Paiaguás, em Cuiabá, 13 de julho de 2021.

MAURO MENDES
 Governador do Estado

MAURO CARVALHO JUNIOR
 Secretário-Chefe da Casa Civil

BASILIO BEZERRA GUIMARÃES DOS SANTOS
 Secretário de Estado de Planejamento e Gestão

ATO 3.781/2021.

O GOVERNADOR DO ESTADO DE MATO GROSSO, no uso das suas atribuições legais e tendo em vista o que consta no Processo nº **888136/2011** da Secretaria de Estado de Educação, **resolve exonerar, a pedido, para fins de regularização de vida funcional, o servidor WALTHER BRUNO CARDOSO AMORIM**, RG Nº. 14817616 SSP/MT, do Cargo Efetivo de Apoio Administrativo Educacional, matrícula Funcional nº **235648/1**, última lotação na Escola Estadual Prof. Heliodoro Capistrano da Silva, no município de Cuiabá/MT, **a partir de 01 de Dezembro de 2012.**

Palácio Paiaguás, em Cuiabá, 13 de julho de 2021.

MAURO MENDES
 Governador do Estado

MAURO CARVALHO JUNIOR
 Secretário-Chefe da Casa Civil

BASILIO BEZERRA GUIMARÃES DOS SANTOS
 Secretário de Estado de Planejamento e Gestão

ATO Nº 3.782/2021.

O GOVERNADOR DO ESTADO DE MATO GROSSO, no uso de suas atribuições legais, resolve, **TORNAR SEM EFEITO, EM PARTE**, o Ato de Nomeação nº 2.919/2021, publicado no Diário Oficial do Estado de 05 de maio de 2021, referente ao Concurso Público para o provimento de vagas e cadastro de reserva para o cargo de Assistente do Sistema Socioeducativo e Agente de Segurança Socioeducativo, regido pelo Edital nº 01/2018-SEJUDH, para os candidatos nomeados que não compareceram no prazo legal de posse, de acordo com o artigo 16, § 6º da Lei Complementar nº 04, de 15 de outubro de 1990 ou para os candidatos que tiveram negada sua posse conforme artigo 09 Parágrafo único e § 2º do Art. 13 da Instrução Normativa 003/2013, publicada no Diário Oficial do Estado de Mato Grosso de 28 de maio de 2013 alterada pela Instrução Normativa nº 02, de 01 de junho de 2015 e Instrução Normativa nº 01, de 26 de janeiro de 2018, conforme relacionado abaixo:

Cargo: AGENTE DE SEGURANÇA SOCIOEDUCATIVO - MASCULINO					
Município: RONDONOPOLIS					
CLASS	INSC	NOME	NASCIMENTO	DOCUMENTO	NFC
77	165.036-0	ROGÉRIO DE MENDONÇA DORNELOS	16/02/1979	12380199 - SSP - MT	74,00

Cargo: AGENTE DE SEGURANÇA SOCIOEDUCATIVO - MASCULINO					
Município: SINOP					
CLASS	INSC	NOME	NASCIMENTO	DOCUMENTO	NFC
29	166.991-5	VALDIR BRITO DE ALMEIDA	14/07/1972	10082107 - SSP - MT	68,00
32	157.571-6	SILVIO GARDINALE DE SOUZA	06/03/1984	13740342 - SSP - MT	67,20

Palácio Paiaguás, em Cuiabá-MT, 13 de julho de 2021.

MAURO MENDES
 Governador do Estado

MAURO CARVALHO JUNIOR
 Secretário-Chefe da Casa Civil

BASILIO BEZERRA GUIMARÃES DOS SANTOS
 Secretário de Estado de Planejamento e Gestão

ATO Nº 3.783/2021.

O GOVERNADOR DO ESTADO DE MATO GROSSO, no uso de suas atribuições legais, resolve **TORNAR SEM EFEITO**, o Ato de Nomeação nº 3.101/2021 publicado no Diário Oficial do Estado de 21 de maio de 2021, referente ao Concurso Público regido pelo Edital n. 01/2018-SECITEC/MT, que dispõe sobre concurso público para provimento de cargos e formação de cadastro de reserva de Professor - nível superior, Técnico Administrativo Educacional - Nível superior, Técnico de Apoio Educacional - Nível Técnico/Médio e Técnico de Apoio Educacional- Nível Médio, para o candidato abaixo relacionado, que não compareceu dentro do prazo legal de posse, de acordo com o artigo 16, § 6º da Lei Complementar nº 04, de 15 de outubro de 1990.

CARGO: PROFESSOR (NIVEL SUPERIOR) - Matemática					
MUNICIPIO: Barra do Garças					
CLASS	INSCRIÇÃO	NOME	NASCIMENTO	DOCUMENTO	PF
1	1810000040438	VALDIEGO SIQUEIRA MELO	15/12/1986	16958241 SSP/MT	265

Palácio Paiaguás, em Cuiabá-MT, 13 de julho de 2021.

MAURO MENDES
 Governador do Estado

MAURO CARVALHO JUNIOR
 Secretário-Chefe da Casa Civil

BASILIO BEZERRA GUIMARÃES DOS SANTOS
 Secretário de Estado de Planejamento e Gestão

ATO Nº 3.784/2021.

O GOVERNADOR DO ESTADO DE MATO GROSSO, no uso de suas atribuições legais, resolve, **TORNAR SEM EFEITO, EM PARTE**, o Ato de Nomeação nº 3.090/2021, publicado no Diário Oficial do Estado de 21 de maio de 2021, referente ao Concurso Público para cadastro reserva nos cargos de Agente Penitenciário do Sistema Penitenciário e Profissionais de Nível Superior do Sistema Penitenciário regido pelo Edital nº 01/2016-SEJUDH, para os candidatos nomeados que não compareceram no prazo legal de posse, de acordo com o artigo 16, § 6º da Lei Complementar nº 04, de 15 de outubro de 1990, conforme relacionado abaixo:

Cargo: Agente Penitenciário do Sistema Penitenciário - Masculino					
Município: Alta Floresta					
CL	INSC	NOME	NASC	DOC	NFC
3º	158.619-0	GUSTAVO HENRIQUE GASQUES ANTUNES	28/05/1991	20335024 - SSP - MT	62,00
5º	145.175-8	JAIME DE SOUZA RODRIGUES	20/12/1984	16587995 - SSP - MT	55,00

Cargo: Agente Penitenciário do Sistema Penitenciário - Feminino					
Município: Alta Floresta					
CL	INSC	NOME	NASC	DOC	NFC
1º	163.466-6	PRISCILA PIERINI FINGOLO RASCADO	09/07/1986	18045871 - SSP - MT	51,00

Palácio Paiaguás, em Cuiabá-MT, 13 de julho de 2021.

MAURO MENDES
 Governador do Estado

MAURO CARVALHO JÚNIOR
 Secretário-Chefe da Casa Civil

BASILIO BEZERRA GUIMARÃES DOS SANTOS
 Secretário de Estado de Planejamento e Gestão

NOMEAÇÃO

ATO Nº 3.785/2021.

O GOVERNADOR DO ESTADO DE MATO GROSSO, no uso de suas atribuições legais, tendo em vista o que consta no Processo nº 209986/2021, e o disposto na Lei nº 5.982, de 13 de maio de 1992 e suas alterações, resolve nomear **ELIACIR PEDROSA DA SILVA** para exercer a função de membro suplente representante da Associação Mato-grossense de Pesquisa e Apoio à Adoção - AMPARA, no Conselho Estadual de Defesa dos Direitos da Criança e do Adolescente - CEDCA, em substituição ao senhor **Daisy Anne Marklew Guillem**.

Palácio Paiaguás, em Cuiabá, 13 de julho de 2021.

MAURO MENDES
 Governador do Estado

MAURO CARVALHO JÚNIOR
 Secretário-Chefe da Casa Civil

ROSAMARIA FERREIRA DE CARVALHO
 Secretária de Estado de Assistência Social e Cidadania

ATO Nº 3.786/2021.

O GOVERNADOR DO ESTADO DE MATO GROSSO, no uso de suas atribuições legais, tendo em vista o que consta no Processo nº 247067/2021, e considerando o que dispõe o Decreto nº 378, de 29 de dezembro de 2015, resolve nomear **ADRIANO MOTA QUEIROZ** para exercer a função de membro titular representante da Secretaria de Estado de Planejamento e Gestão no **CONSELHO FISCAL do Instituto de Assistência à Saúde dos Servidores do Estado de Mato Grosso - MATO GROSSO SAÚDE**, em substituição ao senhor **Alexssander de Camargo**, que renunciou ao cargo.

Palácio Paiaguás, em Cuiabá, 13 de julho de 2021.

MAURO MENDES
 Governador do Estado

MAURO CARVALHO JÚNIOR
 Secretário-Chefe da Casa Civil

BASILIO BEZERRA GUIMARÃES DOS SANTOS
 Secretário de Estado de Planejamento e Gestão

ATO Nº 3.787/2021.

O GOVERNADOR DO ESTADO DE MATO GROSSO, no uso de suas atribuições legais, tendo em vista o que consta no Processo nº 229675/2021, e considerando o disposto no artigo 18 da Lei Complementar nº 560, de 31 de dezembro de 2014, resolve nomear para exercerem função de membros do **CONSELHO FISCAL** da Mato Grosso Previdência - MTPREV, os representantes abaixo indicados:

- TITULARES:

- **Marco Antônio Bastos** - Representante dos Segurados da Assembléia Legislativa;

- **Danilo Fernandes de Mendonça** - Representante dos Segurados do Poder Judiciário;

- SUPLENTES:

- **Elen Regina Augusta Prado Radi** - Representante do Poder Judiciário;

- **Suany Carvalho Filho** - Representante dos Segurados do Poder Judiciário;

Palácio Paiaguás, em Cuiabá, 13 de julho de 2021.

MAURO MENDES
 Governador do Estado

MAURO CARVALHO JÚNIOR
 Secretário-Chefe da Casa Civil

ATO Nº 3.788/2021.

GOVERNADOR DO ESTADO DE MATO GROSSO no uso de suas atribuições legais, tendo em vista o que consta no Processo nº 242695/2021, e ainda, o disposto da Lei nº 9.020, de 13 de novembro de 2008, alterada pela Lei nº 9.993, de 31 de outubro de 2013, **resolve nomear** para exercerem a função de membros do **Conselho Estadual de Segurança Alimentar e Nutricional do Estado de Mato Grosso - CONSEA/MT**, as pessoas abaixo indicadas.

1 - Representantes da Secretaria de Estado de Agricultura Familiar - SEAF:

- Titular: **Magda da Fonseca Chagas**
- Suplente: **Renan Naves Braga**

Palácio Paiaguás, em Cuiabá, 13 de julho de 2021.

(Original assinado)

SILVANO FERREIRA DO AMARAL
Secretário de Estado de Agricultura Familiar



MAURO MENDES
Governador do Estado



MAURO CARVALHO JÚNIOR
Secretário-Chefe da Casa Civil

ATO Nº 3.789/2021.

O GOVERNADOR DO ESTADO DE MATO GROSSO, no uso de suas atribuições legais, considerando o que consta no Processo nº 273180/2021 e em face da decisão judicial proferida pela 3ª Vara Especializada da Fazenda Pública de Cuiabá - MT em sede de liminar, deferida na Ação nº 1010987-40.2021.8.11.0041, **resolve suspender os efeitos** do ato de demissão publicado no Diário Oficial do Estado, Edição 27.900, pág. 14, de 18 de dezembro de 2020, para reintegrar o impetrante **LUIZ CARLOS FERREIRA**, Analista de Desenvolvimento Econômico e Social, matrícula funcional nº 81139/1, lotado na Secretaria de Estado de Infraestrutura e Logística - SINFRA, até julgamento final do processo judicial.

Palácio Paiaguás, em Cuiabá-MT, 13 de julho de 2021.



MAURO MENDES
Governador do Estado



MAURO CARVALHO JÚNIOR
Secretário-Chefe da Casa Civil



BASILIO BEZERRA GUIMARÃES DOS SANTOS
Secretário de Estado de Planejamento e Gestão



MARCELO DE OLIVEIRA E SILVA
Secretário de Estado de Infraestrutura e Logística

**O GOVERNO DE MT
ESTÁ CREDENCIANDO
EMPRESAS PARA
FORNECIMENTO
DE ASSISTÊNCIA
HOSPITALAR
E ASSISTÊNCIA
AMBULATORIAL
DE MÉDIA E ALTA
COMPLEXIDADE.**

**SE SUA EMPRESA TEM INTERESSE
EM ATENDER AS DEMANDAS
HOSPITALARES OU AMBULATORIAIS
DA SECRETARIA DE ESTADO
DE SAÚDE, ACESSE:**

SAUDE.MT.GOV.BR/EDITAL



Governo de
**Mato
Grosso**

SECRETARIAS

SEPLAG

SECRETARIA DE ESTADO DE PLANEJAMENTO E GESTÃO

ATO ADMINISTRATIVO Nº. 1171/SEPLAG/2021

A **SECRETÁRIA ADJUNTA DE GESTÃO DE PESSOAS**, no uso de suas atribuições legais, considerando o art. 3º, inciso II, da Lei Complementar nº 239, de 28 de dezembro de 2005; a Portaria nº 084/2020/SEPLAG, publicada no Diário Oficial do Estado de 17 de setembro de 2020; o disposto na Lei Complementar nº. 7.554 de 10 de dezembro de 2001; e ainda, conforme **disposto no parecer da PGE nº01/SGGP/2017, na Manifestação Técnica nº 123/2020/CA/SUPAM/SEPLAG e na Ordem de Serviço nº 017/SEGES/2018**; e considerando o que dispõe o **Processo nº. 6215/2020**.

R E S O L V E: Art. 1º Conceder **PROGRESSÃO HORIZONTAL** para a **Classe "C"** ao servidor **EVALTINEY PEREIRA DA SILVA**, Matrícula nº. **1882/1**, Cargo: **Técnico Administrativo Educacional Profissionalizado**, com efeitos funcionais a partir de 21/06/2018, e **efeitos financeiros** a partir de **07/01/2020, data do protocolo do processo**.

Art. 2º Este Ato Administrativo entra em vigor na data de sua publicação.

Secretaria de Estado de Planejamento e Gestão, em Cuiabá, 08 de Julho de 2021.

GEONIR PAULO SCHNORR

Secretário Adjunta de Gestão de Pessoas

Em Substituição

SEPLAG/MT

CONCURSO PÚBLICO PARA PROVIMENTO DE CARGO EFETIVO DE DELEGADO DE POLÍCIA, ESCRIVÃO DE POLÍCIA E INVESTIGADOR DE POLÍCIA

EDITAL COMPLEMENTAR N. 171 AO EDITAL N. 002/2009 - SAD/MT, DE 27 DE JULHO DE 2009.

O SECRETÁRIO DE ESTADO DE PLANEJAMENTO E GESTÃO, no uso de suas atribuições legais e, em cumprimento as decisões judiciais, torna pública a **retificação da Classificação Geral dos candidatos *subjudices*, na primeira fase do Concurso Público para Provimento do Cargo e Formação de Cadastro de Reserva para o Cargo de Delegado de Polícia**, na forma do Anexo Único deste Edital.

ANEXO ÚNICO

Classificação Geral - Delegado de Polícia

201 - Delegado de Polícia (Ampla Concorrência)

Legenda: LP - Língua Portuguesa | HG - História e Geografia de MT | CC - Conhecimentos Complementares | CE - Conhecimentos Específicos | POB - Nota na Prova Objetiva | PDI - Nota na Prova Dissertativa | PF - Nota Parcial no Concurso Público | P1 - Conhecimentos Gerais | P2 - Conhecimentos Complementares | P3 - Conhecimentos Específicos | CD - Critério de Desempate

Polo: Estado de Mato Grosso

INSC	NOME	RG	P1		P2	P3	POB	PDI	PF	CD	SITUAÇÃO
			LP	HG	CC	CE					
032730	Fernando Filii Albuquerque Marques (ordem judicial)	966031 SSP/MS	7	1	4	74	86	76	162,00	-	Classificado
167987	Giuliano Bertucini (ordem judicial)	755337 SSP/MS	9	3	2	84	98	64	162,00	-	Classificado
031791	Elisangela Ferreira Cristaldo (ordem judicial)	1136808 SSP/MS	8	2	2	68	80	-	80,00	-	Eliminado
052892	Itamir Luciano Kohler (ordem judicial)	13/R.3.104.944 SSP/SC	3	1	5	70	79	-	79,00	-	Eliminado

Cuiabá/MT, 06 de Julho de 2021.

BASILIO BEZERRA GUIMARÃES DOS SANTOS
Secretário de Estado de Planejamento e Gestão

CGE

CONTROLADORIA GERAL DO ESTADO

PORTARIA Nº 0054/2021/CGE/MT

O SECRETÁRIO CONTROLADOR-GERAL DO ESTADO DE MATO GROSSO no uso de suas atribuições legais e, em cumprimento ao Decreto nº. 3.006 de 05 de maio de 2004.

RESOLVE:

Art. 1º Homologar a Avaliação Anual de Desempenho da Servidora da Controladoria Geral do Estado referente ao ano de 2016, nos termos do Art. 9º do Decreto nº. 3.006 de 05 de maio de 2004.

PROFISSIONAIS DA ÁREA MEIO		
Matrícula	Nome	Nota
203056	Raquel Matutino Sá	9,63

*Decreto Estadual nº 3006/2004.

Art. 2º Registrar a publicação na data presente, por não ter sido publicada no respectivo exercício de 2016.

Registre-se, Publique-se e CUMPRA-SE.

Cuiabá, 12 de julho de 2021.



EMERSON HIDEKI HAYASHIDA
Secretário Controlador-Geral do Estado

PORTARIA Nº 0055/2021/CGE/MT

O SECRETÁRIO CONTROLADOR-GERAL DO ESTADO, no uso das atribuições legais e regimentais, com que lhe confere o inciso VIII, do artigo 71 da Constituição do Estado de Mato Grosso e do que determina o §2º do artigo 15 da Lei Complementar nº 550/2014.

Considerando o que dispõe o art. 15 da Lei Complementar nº 550/2014;

RESOLVE:

Art. 1º **Publicar**, no anexo único desta, a relação dos servidores pertencentes às Unidades Setoriais de Correição ou Comissões Processantes e que atuam na condição de Presidente ou Membro de Processos Disciplinares e retificações.

Art. 2º A presente tem referência ao período de **01 a 30 de junho de 2021**.

Art. 3º Esta portaria entra em vigor na data de sua publicação.

REGISTRADA E PUBLICADA, CUMPRA-SE.

Cuiabá, 12 de julho de 2021

Emerson Hideki Hayashida
Secretário Controlador-Geral do Estado
(Original assinado)

DETRAN				
	Servidor	Matrícula	Função	Observação
1	Ana Carolina Marques Capobianco	138314	Presidente	
2	Fernando Luiz Krupiniski	267655	Presidente	
3	Nathany Aparecida Medeiros de Barros	257567	Presidente	
4	Aldeir Ferreira da Silva	229203	Presidente	
5	Cristiano Schmidel	127445	Presidente	
6	Carlos Reinke	112334	Presidente	
7	Edward Henrique Lopes dos Santos	128636	Presidente	
8	João Henrique dos Santos de Lima	228909	Presidente	
9	Mizael Gomes Pereira	274261	Presidente	

10	Anndreya Paulla Martins Milhomem	257564	Membro	Não está lotada na unidade mas continua atuando em um PAR na CGE.
11	Guilherme Anibal Montenari	139744	Defensor Dativo	

INDEA				
	Servidor	Matrícula	Função	Observação
1	Paulo Henrique Rodrigues Ernst	109771	Lotado na Unidade	
2	Dolglas Albino Silva	252644	Lotado na Unidade	

PGE				
	Servidor	Matrícula	Função	Observação
1	Ivanoe de Oliveira Machado Junior	249517	Defensor Dativo	A partir de 29/06/2021

SEDUC				
	Servidor	Matrícula	Função	Observação
1	Cândida Cespedes Ribeiro	200367	Presidente	
2	Edivaldo Maciel Couto	116187	Presidente	
3	Jéssika Matos Paes de Barros	44702	Presidente	
4	Roselane da Silva	61159	Presidente	
5	Graciela Aparecida Oliveira	139428	Presidente	
6	Jackline Aparecida da Silva	67524	Presidente	
7	Juvcery Alves Gonçalves Junior	79234	Presidente	
8	Louise Ewert de Almeida e Ribeiro	240332	Presidente	
9	Carlos Eugênio Lasch	213043	Membro	
10	Natasha Dal Sotto Gentil	240334	Presidente	
11	Rafaele Monte da Cruz	57008	Lotado na Unidade	
12	Etianna Laura Bueno Corrêa	88796	Presidente	
13	Cláudia Maria Vieira	64538	Presidente	
14	Nadja Maria Aguiar	87768	Membro	
15	Jaconésio Alves da Silva	84419	Lotado na Unidade	
16	Maxwell Barros Sampaio	139962	Defensor Dativo	
17	Eniva Gloria da Silva Martins	288786	Defensor Dativo	
18	Danielle Augusta Amorim Pereira Leite	280519	Defensor Dativo	
19	Leticia Angela de Carvalho	200417	Defensor Dativo	
20	Thais Baia Hernani Hosi	240418	Defensor Dativo	

SEFAZ				
	Servidor	Matrícula	Função	Observação
1	Eliane Beatriz Cardoso Oliveira	70417	Lotado na Unidade	
2	Mario Marcio Pereira Lopes	116040	Presidente	
3	Deomar Ribeiro Campos	34913	Presidente	
4	Greice Caroline Guerreiro Vaz	137387	Membro	
5	Renata Nassardem Taborelli Oliveira	138493	Membro	
6	Tatiane Gomes do Nascimento	138547	Membro	
7	Rosa Helena de Lucena Borges	48688	Membro	
8	José Espiridião da Costa Marques Filho	16748	Lotado na Unidade	
9	Mário Sérgio de Freitas	94977	Defensor Dativo	

SEMA				
	Servidor	Matrícula	Função	Observação
1	Hilca Denise Viana Pinto de Carvalho	89026	Lotado na Unidade	
2	Selma de Souza Silva	237693	Lotado na Unidade	

3	Karla Gonçalves de Oliveira	226725	Lotado na Unidade	
4	Jefferson Lopes de Souza	131683	Defensor Dativo	
SEPLAG				
	Servidor	Matrícula	Função	Observação
1	Adriana Ramos Fernandes Infantino	114063	Lotado na Unidade	
2	José Carlos dos Santos Filho	95137	Lotado na Unidade	
3	João Antonio de Figueiredo Rocha e Silva	277219	Presidente	
4	Joziene Andréa Aires	205029	Membro	
SES				
	Servidor	Matrícula	Função	Observação
1	Agno Francisco Solon Vasconcelos	249252	Presidente	
2	Leonardo Tadeu de Almeida Oliveira	87838	Presidente	
3	Marcelo Franck da Silva	113061	Presidente	
4	Gabrielle Maria Coury de Andrade	64391	Membro	
5	Leila Gonçalves Gomes de Campos	111878	Membro	
6	Samuel de Oliveira Neto	81676	Membro	
7	Carlos Alberto Ferreira Coelho	46946	Membro	
8	Claudiane Correa da Costa	93207	Membro	
9	Debora Suzana Ramos de Moraes Armando	94428	Defensor Dativo	
10	Rogério Peres Bandeira	107235	Defensor dativo	
SESP				
	Servidor	Matrícula	Função	Observação
1	Daniela Frata dos Santos	257545	Presidente	
2	Paula Leticia Yabe Saga	233515	Membro	
3	Andre Luis Ferreira Brandão	233178	Membro	
4	Evelize Viviane Rodrigues da Silva	114226	Membro	
5	Lucinéia Aparecida Munhol de Oliveira Zanutto	257433	Defensor Dativo	
6	Marli de Moura Kapteinat	256817	Defensor Dativo	
SESP - POLITEC				
	Servidor	Matrícula	Função	Observação
1	George Nunes Lopes Cancado	255280	Presidente	
2	Débora Soares Floriano	233655	Presidente	
3	Caciane Mazzurana	232112	Presidente	
4	Joice Kelle Messias de Jesus Silva	252614	Presidente	
5	Hugo de Oliveira Largura	232698	Presidente	
SESP-SISPEN				
	Servidor	Matrícula	Função	Observação
1	Andréia Paula de Amorim	85443	Presidente	
2	Eduardo Reis de Arruda Latorraca	114758	Presidente	
3	Elton Johnson Santos Vieira	273829	Membro	
4	Jane Neves da Silva	93608	Membro	
5	Josiane Gonzaga Araújo Oliveira	115306	Presidente	
6	Kelly Cristine Miguel Daubian da Costa	226035	Presidente	
7	Naiara Cristina Correia	200621	Membro	
8	Amanda Silva de Oliveira	256776	Membro	
9	Patricia de Oliveira Lima	257356	Membro	
10	Paulo Alexandre Jesus Gomes da Silva	252757	Lotado na Unidade	
SESP-SOCIOEDUCATIVO				
	Servidor	Matrícula	Função	Observação
1	Meireluzia Patrícia da Silva	233297	Lotado na Unidade/ Presidente	Lotada até 20/06 e presidente a partir de 21/06/2021.
2	Vitor Paulo Santos de Souza	255685	Lotado na Unidade	

3	Antonio Jose Dos Santos	225977	Lotado na Unidade/ Presidente	Lotado até 20/06 e presidente a partir de 21/06/2021.
4	Karoline Carla Dias Estral Camargo	232102	Lotado na Unidade	
SETASC				
	Servidor	Matrícula	Função	Observação
1	Janaina Honório Amaral	234064	Presidente	Até 22/06/2021
2	Ana Paula da Silva Soares	249885	Membro	A partir de 23/06/2021
3	Erika de Amorim Barros	249671	Membro/ Presidente	Membro até 22/06 e Presidente a partir de 23/06/2021
4	Marcelle Romana Correa de Arruda Guedes	255126	Membro	
5	Mayara Garcia Fernandes de Almeida	257270	Defensor Dativo	
SINFRA				
	Servidor	Matrícula	Função	Observação
1	Dionizio Alves de Souza	225786	Presidente	
2	Flávio Lima de Oliveira	96722	Presidente	
3	Jonathas Cosme Melo Silva	236595	Presidente	
4	Rubens Matos Cunha Júnior	131897	Presidente	
UNEMAT				
	Servidor	Matrícula	Função	Observação
1	Douglas de Carvalho	257909	Lotado na Unidade	
2	Erica Silva Rocha	123787	Lotado na Unidade	
3	Joil Antonio da Silva	65612	Lotado na Unidade	
4	Wellington Aparecido Aires	232862	Lotado na Unidade	
5	Kezia Barbosa da Silva	136094	Defensor Dativo	
CGE				
	Servidor	Matrícula	Função	Observação
1	Claudemir Advincula São Miguel	274271	Presidente	
2	Fábio Marcelo Matos de Lima	274829	Presidente	A partir de 22/06/2021
3	Fernando Souza de Vieira	244587	Presidente	
4	Jakeline Sipriano de Souza	247956	Presidente	
5	Jonas Ferreira da Silva	225602	Presidente	
6	Juscelino de Lima Castro	244609	Presidente	
7	Mariuzza Rodrigues Urcino	255270	Presidente	
8	Marcos Vinicius Santos Saraiva	274238	Presidente	
9	Renan Zattar Ferreira da Silva	274316	Presidente	
10	Whats Neyven e Silva	137390	Presidente	
11	Adriana Araújo da Silva Feitosa	111402	Membro	
12	Antoine de Arruda Souza	134886	Membro	
13	Annelize Elize Gomes	256096	Membro	
14	Carla Cristina Franco de Sousa	239151	Membro	
15	Elayne Cristina de Almeida Caporossi Silva	251035	Membro	
16	Flavia Silva de Oliveira	93315	Membro	
17	Maristela Benedita Caldas de Souza	257640	Membro	
18	Sandra Cristina Domingues Lima	91403	Membro	
19	Wander de Oliveira Lima	253390	Membro	
20	Fabiana Auxiliadora Joaquim Regis	110681	Lotado na Unidade	
21	Sandra Gonçalves da Silva	256094	Lotado na Unidade	

PORTARIA Nº 002/2021 - PAD 465021/2019

O PRESIDENTE DO PAD Nº 465021/2019, designado pela Portaria nº 122/2021/CGE-COR, publicada no DOE em 17/06/2021, observando o disposto no artigo 82 da LC nº 207/2004 e:

Considerando a ausência de formalização da nomeação da servidora que está atuando como defensora dativa do acusado C. N. D., conforme identificado no parágrafo 41 da decisão emitida em 14/06/2021 pela autoridade instauradora do PAD;

Considerando a manifestação da servidora para que seja formalizada a nomeação dela para a função de defensora dativa.

RESOLVE:

Art. 1º Ratificar a designação da servidora Fabiana Sumiyoshi Kawatake, nomeando-a para a função de Defensora Dativa do acusado C. N. D.

Art. 2º Esta Portaria entra em vigor na data de sua publicação.
Cuiabá-MT, 13 de julho de 2021.

Juscelino de Lima Castro
Presidente

PORTARIA Nº 148/2021/CGE-COR

O SECRETÁRIO CONTROLADOR-GERAL DO ESTADO, no uso de suas atribuições legais conferidas pelos artigos 69 e 75, § 1º da Lei Complementar nº 207/2004, alterada pelas Leis Complementares nº 213/2005 e 550/2014:

Considerando a justificativa do pedido de prorrogação de prazo da comissão do PAD nº 256033/2021;

Considerando os princípios do Contraditório e da Ampla Defesa, com fulcro no art. 5º, inciso LV, da Constituição Federal.

RESOLVE:

Art. 1º Conceder o prazo extraordinário de 60 (sessenta) dias para a conclusão dos trabalhos do Processo Administrativo Disciplinar sob o nº 256033/2021, contados a partir de 27.07.2021.

Art. 2º Esta Portaria entra em vigor na data de sua publicação.

Registre-se, Publique-se e Cumpra-se.
Cuiabá-MT, 12 de julho de 2021.

Emerson Hideki Hayashida
Secretário Controlador-Geral do Estado

PORTARIA Nº 149/2021/CGE-COR

O SECRETÁRIO CONTROLADOR-GERAL DO ESTADO, no uso de suas atribuições legais conferidas pelos artigos 69 e 75, § 1º da Lei Complementar nº 207/2004, alterada pelas Leis Complementares nº 213/2005 e 550/2014:

Considerando a justificativa do pedido de prorrogação de prazo da comissão do PAD nº 265467/2019;

Considerando os princípios do Contraditório e da Ampla Defesa, com fulcro no art. 5º, inciso LV, da Constituição Federal.

RESOLVE:

Art. 1º Conceder o prazo extraordinário de 60 (sessenta) dias para a conclusão dos trabalhos do Processo Administrativo Disciplinar sob o nº 265467/2019, contados a partir de 27.07.2021.

Art. 2º Esta Portaria entra em vigor na data de sua publicação.

Registre-se, Publique-se e Cumpra-se.
Cuiabá-MT, 12 de julho de 2021.

Emerson Hideki Hayashida
Secretário Controlador-Geral do Estado

EXTRATO DA PORTARIA CONJUNTA Nº 099/2021/CGE-COR

A SECRETÁRIA CONTROLADORA-GERAL DO ESTADO, em razão da competência que lhe é atribuída pelo artigo 3º da Lei Complementar nº 550/2014 e no uso das atribuições que lhe são conferidas pelo artigo 69 da Lei Complementar nº 207/2004. Considerando o procedimento instaurado nos termos do artigo 187 da Lei Complementar n. 04/1990. Considerando o teor dos autos do Processo nº 125767/2017, de perícia médica para averiguar a sanidade mental do servidor DARCI BEL DA SILVA RAMOS, matrícula funcional n. 19054. Considerando, que em julgamento foi declarada a extinção da punibilidade, no processo administrativo disciplinar n. 125767/2017, sem resolução do mérito. **R E S O L V E:** **Art. 1º** Arquivar o procedimento de sanidade mental, em face da ocorrência da extinção da punibilidade pelo decurso do prazo. **Art. 2º** A presente portaria tem validade na data de sua publicação. Publique-se. Registre-se. Intime-se. Cumpra-se. Cuiabá, 05 de maio de 2021. **ALMERINDA ALVES DE OLIVEIRA.** Secretária Controladora-Geral do Estado em substituição, Portaria n. 0032/2021/CGE/MT.

SEFAZ

SECRETARIA DE ESTADO DE FAZENDA

COORDENADORIA DE CONTRATOS E GESTÃO DE ATAS DE REGISTRO DE PREÇOS - CCGA/SUAC - SAAF/SEFAZ
EXTRATO DO QUARTO ADITIVO AO CONTRATO Nº 013/2017/SAAF/SEFAZ

CONTRATANTE: O ESTADO DE MATO GROSSO, por intermédio da SECRETARIA DE ESTADO DE FAZENDA DE MATO GROSSO - SEFAZ/MT.

CONTRATADO: OI S.A CNPJ: 76.535.764/0001-43

PROTOCOLO: 252815/2021

OBJETO: 4º Termo Aditivo ao Contrato nº 013/2017/SAAF/SEFAZ, firmado com a Empresa OI S/A, que tem por objeto a prorrogação do Contrato supracitado por 12 (doze) meses consecutivos.

VIGÊNCIA: A vigência terá início em 13/07/2021 e término previsto em 13/07/2022. **DATA DE ASSINATURA:** 13/07/2021.

VALOR GLOBAL: R\$ 227.194,80 (duzentos e vinte e sete mil cento e noventa e quatro reais e oitenta centavos).

DOTAÇÃO ORÇAMENTÁRIA: Unidade orçamentária: 16.101 Projeto/Atividades: 2007 Elemento Despesa: 33.90-39.073 Fonte 100.

ASSINAM: pelo Contratante - Kleber Geraldino Ramos dos Santos - Secretário Adjunto de Administração Fazendária e, pela Contratada - OI S/A representada pelo senhor Alvaro Carlini e o senhor Roberto Wagner Sandrin.

COORD. DE CONTROLE E TRAMITAÇÃO DE PROC. ADM. TRIBUTÁRIO
- CPAT
TERMO DE VISTA

A COORDENADORIA DE CONTROLE E TRAMITAÇÃO DE PROCESSO ADMINISTRATIVO TRIBUTÁRIO - CPAT, por intermédio desta publicação do edital de Notificação, considera que fica(m) notificado(s) o(s) contribuinte(s) na emissão da(s) INTIMAÇÃO(ÕES), conforme abaixo. O(s) contribuinte(s) poderá(ão) tomar conhecimento dessa(s) intimação(ões) junto à SEFAZ-MT por meio de acesso ao Portal da Secretaria de Estado da Fazenda na internet (www.sefaz.mt.gov.br), no menu "Serviços", na Pasta "Notificação-e", clicando no LINK DO SERVIÇO, onde deverão ser informados: 1) o número completo da Intimação; 2) o número do CNPJ/CPF do Contribuinte; 3) o Código Verificador; 4) o Código da Imagem. O Código Verificador da Notificação será enviado ao(s) e-mail(s) do(s) contribuinte(s) cadastrado(s) na SEFAZ/MT. Caso o(s) mesmo(s) não receba(m) o "Código Verificador da Notificação", deverá(ão) solicitá-lo por mensagem eletrônica endereçada ao e-mail notifica.ouvidoria@sefaz.mt.gov.br.

Contribuinte	Inscrição Estadual	Número Documento	Nº da Notificação
FERTIBRAS S A	132095971		257190/1719/96/2021

PORTARIA Nº 007/2021/COFAZ/SEFAZ.

O SECRETÁRIO DE ESTADO DE FAZENDA no uso de suas atribuições e em razão das competências que lhe são conferidas pelo artigo 42, II, § 1º da Lei Complementar nº 207, de 29 de dezembro de 2004, alterada pelas Leis Complementares nº 213/2005 e 550/2014.

Considerando as razões aduzidas pelo Presidente da Comissão de Sindicância Administrativa, instaurada pela Portaria nº 001/2019/COFAZ/SEFAZ de 16/01/2019, publicada no Diário Oficial de 05/02/2019, com as alterações inseridas pelas Portarias nº 004/2020/COFAZ/SEFAZ de 08/06/2020; nº 010/2020/COFAZ/SEFAZ, de 09/11/2020 e nº 005/2021/COFAZ/SEFAZ, de 19/05/2021, conforme Ofício nº 027/Sind.001/2019/COFAZ/SEFAZ, datado de 02/07/2021.

RESOLVE:

Art. 1º Prorrogar, por 30 (trinta) dias, contados a partir de 07 de julho de 2021, o prazo para continuidade e conclusão dos trabalhos da Comissão Sindicante, devendo ser observado o Art. 5º, Inciso LV, da Constituição da República Federativa do Brasil e o Art. 10, Inciso X, da Constituição Estadual que tratam dos princípios da ampla defesa e do contraditório.

Art. 2º Esta Portaria entra em vigor na data de sua publicação.

REGISTRADA - PUBLICADA - CUMpra-SE

Corregedoria Fazendária, em Cuiabá/MT, 02 de julho de 2021.

ROGÉRIO LUIZ GALLO
Secretário de Estado de Fazenda
(Original assinado)

SEMA

SECRETARIA DE ESTADO DE MEIO AMBIENTE

EDITAL DE NOTIFICAÇÃO

A SECRETÁRIA DE ESTADO DE MEIO AMBIENTE, no uso de suas atribuições legais que lhe confere o ATO N.º 13/2019 de 02 de janeiro de 2019. Considerando a devolução do Aviso de Recebimento pela Empresa de Correios e Telégrafos assinalando a inexistência do endereço e/ou que o destinatário não reside no endereço declinado pelo remetente, ou Considerando que o Autuado reside em lugar incerto e não sabido.

NOTIFICA:

Os autuados, pessoas físicas ou jurídicas, abaixo relacionadas, para pagamento da multa, no prazo de 20 (Vinte) dias úteis a contar da data de publicação deste Edital.

Outrossim, informamos que os valores serão atualizados pelo IPCA, desde a lavratura do auto de infração, como determina Conf.. Art. 2º, § Único do Decreto Nº 990/2021 e será concedido o **desconto de 75% para o pagamento à vista**, e demais descontos para o pagamento parcelado, conforme previsto no Art. 11 da Lei 10.957/2017, regulamentada pelo **Decreto 987/2021, (somente para os Autos de Infração emitidos até 31/12/2016), (para pagamentos 31/08/2021)**, e que os valores serão atualizados pelo IPCA, desde a lavratura do auto de infração e será concedido o desconto de 30% para o pagamento à vista, conforme determina Art. 2º, § Único do Decreto Nº 990/2021 **(para os Autos de Infração emitidos a partir de 01/01/2017)**;

O não pagamento no prazo deste edital, ensejará no encaminhamento para inscrição em Dívida Ativa e cobrança judicial.

Cuiabá, 14 de Julho de 2021.

Mauren Lazzareti
Secretária de Estado de Meio Ambiente
SEMA/MT

AUTUADO	CPF/ CNPJ	PROCURADOR	Nº A.I	DECISÃO ADM./ACÓRDÃO CONSEMA	VALOR R\$
VALDIR FERREIRA DA MOTA	188.245.959-87	-	164816	DECISÃO ADMINISTRATIVA 014/SGPA/SEMA/2021	5.000,00
VITAL AFONSO DE PAIVA ME	15.288.411/0001-00	-	6263	DECISÃO ADMINISTRATIVA 2177/SGPA/SEMA/2020	5.000,00
ROCHA E GOES LTDA	05.056.407/0001-54	-	126064	DECISÃO ADMINISTRATIVA 355/SGPA/SEMA/2020	15.258,90
ZALARMIDO SILVA DE CAMPOS	155.776.191-49	-	111796	DECISÃO ADMINISTRATIVA 4844/SGPA/SEMA/2020	150.000,00
VICTOR DA SILVA JR	327.815.041-49	-	4511	DECISÃO ADMINISTRATIVA 1129/SGPA/SEMA/2020	30.000,00
VALTER ANTONIO PAJANOTI	058.337.799-87	-	260D	DECISÃO ADMINISTRATIVA 2630/SGPA/SEMA/2020	524.595,00
Paulo balduino de oliveira	076.532.368-04	-	1490	DECISÃO ADMINISTRATIVA 1198/SGPA/SEMA/2020	5.535,00
PR DE SOUZA JR MADEIRAS ME	17.000.8210001-20	-	108171	DECISÃO ADMINISTRATIVA 919/SGPA/SEMA/2020	5.969,70
MADEIREIRA ORLETTE LTDA ME	10.757.512/0001-72	-	121683	DECISÃO ADMINISTRATIVA 444/SGPA/SEMA/2020	9.438,90
MADEVAL IND E COM DE MADEIRAS LTDA	13.037.329/0001-79	-	133007	DECISÃO ADMINISTRATIVA 500/SGPA/SEMA/2020	15.000,00
LEANDRO TERENCE DE MORAES	007.661.611-88	-	150175	DECISÃO ADMINISTRATIVA 2206/SGPA/SEMA/2020	3.942,00
LELINHO DOS SANTOS KAPICH	317.615.857-20	-	107444	DECISÃO ADMINISTRATIVA 4841/SGPA/SEMA/2020	25.000,00
JORGE ANTONIO MODTOKOWSKI	554.500.919-15	-	139482	DECISÃO ADMINISTRATIVA 2644/SGPA/SEMA/2020	20.000,00
JUSCELINO K M VELLE	806.428.701-44	-	178	DECISÃO ADMINISTRATIVA 1450/SPA/SEMA/2018	2.060,00
JOSIAS DE FREITAS	016.312.461-72	-	1686	DECISÃO ADMINISTRATIVA 1145/SGPA/SEMA/2020	2.000,00
ISRAEL FERREIRA LOPES	650.156.301-15	-	4705	DECISÃO ADMINISTRATIVA 1131/SGPA/SEMA/2020	2.000,00
GUSTAVO ADOLFO JAHNS	021.745.451-87	-	61D	DECISÃO ADMINISTRATIVA 165/SGPA/SEMA/2021	1.037.712,00
FRANCIELE GOMES ARRANTES	064.492.451-90	-	1291	DECISÃO ADMINISTRATIVA 343/SGPA/SEMA/2020	2.000,00
R M VIEIRA DEP DE MADEIRAS EPP	14.783.408/0001-91	-	672	DECISÃO ADMINISTRATIVA 1216/SGPA/SEMA/2020	6.930,00
R B MACHADO ME	17.150.0000/0001-70	-	161887	DECISÃO ADMINISTRATIVA 36/SPA/SEMA/2020	6.630,00
EDIO ADRIANO PINTO	341.018.962-91	-	162581	DECISÃO ADMINISTRATIVA 103/SGPA/SEMA/2021	159.892,00
DULCINEIA ROSA DO CARMO RICIÉRI	776.554.192-72	-	1290	DECISÃO ADMINISTRATIVA 342/SGPA/SEMA/2020	2.000,00
DIRCE FONSECA MIRELES SOUZA PINTO	094.779.108-64	-	6421	DECISÃO ADMINISTRATIVA 2795/SGPA/SEMA/2020	30.000,00
CASTANHA E CIA LTDA ME	12.818.528/0001-51	-	139488	DECISÃO ADMINISTRATIVA 532/SGPA/SEMA/2020	4.000,00
APAES COMERCIO DE MADEIRAS LTDA	19.496.632/0001-16	-	3801	DECISÃO ADMINISTRATIVA 1136/SGPA/SEMA/2020	5.436,00
ALCINO FRANCISCO DA SILVA	143.171.762-20	-	150134	DECISÃO ADMINISTRATIVA 2677/SGPA/SEMA/2020	4.500,00
TRANS IP TRANSPORTADORA LTDA	18.813.119/0001-49	-	97D	DECISÃO ADMINISTRATIVA 4831/SGPA/SEMA/2020	7.999,80
SEBASTIÃO REZENDE SILVA	089.285.921-00	-	113706	DECISÃO ADMINISTRATIVA 1236/SGPA/SEMA/2020	20.000,00

A Secretaria de Estado de Meio Ambiente - SEMA/MT torna públicas as **Portarias de Outorga** abaixo relacionadas; o inteiro teor das portarias encontram-se disponíveis no site: www.sema.mt.gov.br, no link específico de Recursos Hídricos/Atos de Outorga/2021.

Portaria nº 642 de 12 de julho de 2021, Outorga a **BH COMÉRCIO DE COMBUSTÍVEIS LTDA**, inscrito no CNPJ sob nº 13.006.332/0001-25, referente ao Processo nº 63482/2020, o direito de uso da água subterrânea para finalidade de outros usos. O empreendimento está localizado na Rodovia BR 364, Km 263, nº 1609, Bairro: Vila Nova, município de Jusciveira/MT, com validade até 07 de julho de 2026.

Portaria nº 643 de 12 de julho de 2021, Outorga a **JBS S.A**, inscrito no CNPJ sob nº 02.916.265/0068-77, referente ao Processo nº 32935/2018, o direito de uso da água subterrânea para finalidade de outros usos. O empreendimento está localizado na Rodovia MT 338, km 08, zona rural, município de Juara/MT, com validade até 07 de julho de 2026.

Portaria nº 644 de 12 de julho de 2021, Renova e Altera a Outorga a **JOSÉ APARECIDO MAGON**, inscrito no CPF sob nº 924.575.178-34, concedida pela Portaria nº 106 de 24/03/2014, publicada no D.O.E do dia 27/03/2014, referente ao Processo nº 578662/2013, o direito de uso da água subterrânea para finalidade de dessedentação animal. Os pontos de captação estão localizados na Rodovia BR 163, km 581 + 15 km à direita, Granja Ilha dos Passaros, zona rural, município de Nova Mutum/MT, com validade até 06 de julho de 2026.

Portaria nº 645 de 12 de julho de 2021, Renova e Altera a Outorga a **POSTO TAPERÃO LTDA**, inscrito no CNPJ sob nº 03.202.934/0001-02, concedida pela Portaria nº 729 de 10/12/2015, publicada no D.O.E do dia 10/12/2015, referente ao Processo nº 111609/2014, o direito de uso da água subterrânea para finalidade de outros usos. O empreendimento está localizado na Avenida Antônio F. Sobrinho, nº 2120, Bairro: Centro, município de Jaciara/MT, com validade até 09 de julho de 2026.

Portaria nº 646 de 12 de julho de 2021, Renova e Altera a Outorga a **PREFEITURA MUNICIPAL DE ARAGUAINHA**, inscrito no CNPJ sob nº 03.947.926/0001-87, concedida pela Portaria nº 597 de 17/12/2013, publicada no D.O.E do dia 19/12/2013, referente ao Processo nº 455397/2013, o direito de uso da água subterrânea para finalidade de abastecimento público. O ponto de captação está localizado na Rua Minas Gerais, s/nº, esquina com a Rua Goiás, município de Araguainha/MT, com validade até 07 de julho de 2026.

Portaria nº 647 de 12 de julho de 2021, Renova e Altera a Outorga a **WANDIR CASTAGNA MASSAFRA**, inscrito no CPF sob nº 010.428.811-62, concedida pela Portaria nº 120 de 07/04/2015, publicada no D.O.E do dia 10/04/2015, referente ao Processo nº 94876/2014, o direito de uso da água subterrânea para finalidade de dessedentação animal. Os pontos de captação estão localizados na Rodovia BR 163, Km 562 + 25 Km à esquerda, zona rural, município de Nova Mutum/MT, com validade até 06 de julho de 2026.

LILIAN FERREIRA DOS SANTOS

Secretária Adjunta de Licenciamento Ambiental e Recursos Hídricos
GSALARH/SEMA-MT

A Secretaria de Estado de Meio Ambiente - SEMA/MT torna públicas as **Portarias de Outorga** abaixo relacionadas; o inteiro teor das portarias encontram-se disponíveis no site: www.sema.mt.gov.br, no link específico de Recursos Hídricos/Atos de Outorga/2021.

Portaria nº 650 de 13 de julho de 2021, Outorga a **AUGUSTO AFONSO TEIXEIRA FREITAS**, CPF: 890.480.407-87, doravante denominado Outorgado, o direito de uso dos recursos hídricos para captação de água no das Mortes, para a finalidade de irrigação de 5 (cinco) de área, totalizando, 407,00 ha das culturas de Soja, Milho e Feijão, pelo sistema de aspersão móvel com equipamento tipo, pivô central na Fazenda Rio Manso, zona rural do Município de Novo São Joaquim/MT, com validade até 06 de julho de 2031.

Portaria nº 651 de 13 de julho de 2021, Outorga a **FIRENZE ENERGÉTICA S.A.**, inscrita no CNPJ nº 03.127.457/0001-50, na seção do rio Santana, UPG: P-03 - Alto Paraguai Superior, Bacia Hidrográfica do Paraguai, para a Pequena Central Hidrelétrica (PCH) Santana I, município de Nortelândia / MT, com validade até 30 de outubro de 2043.

Portaria nº 652 de 13 de julho de 2021, Outorga a **HARRI PSCHIEDT**, CPF: 996.047.361-91, doravante denominado Outorgado o direito de uso dos Recursos Hídricos CPF: 335.831.709-97 para captação de água no **Córrego Sem Denominação (Afluente do Rio Sucariuna)**, com a finalidade de irrigação de 200,00 ha, por um sistema de gotejamento subterrâneo das culturas de cereais (soja, milho, feijão, algodão, sorgo e outros), na Fazenda Porto União, localizada zona rural do município de Diamantino/MT, com validade até 06 de julho de 2031.

LILIAN FERREIRA DOS SANTOS

Secretária Adjunta de Licenciamento Ambiental e Recursos Hídricos
GSALARH/SEMA-MT

GOVERNO DO ESTADO DE MATO GROSSO SECRETARIA DE ESTADO DE MEIO AMBIENTE - SEMA EXTRATO DO CONTRATO Nº 025/2021/SEMA

Processo n.º: 228121/2021/SEMA

Contratante: Secretaria de Estado de Meio Ambiente - SEMA.

Contratada: **GASOLINI COMÉRCIO E SERVIÇOS EIRELI - EPP.**

Objeto: contratação de empresa especializada no fornecimento de gás de cozinha 13 kg, e vasilhames de acondicionamento de água mineral 20 lts, em atendimento à demanda da CONTRATANTE, que deriva da adesão à Ata de Registro de Preços 005/2021/SEPLAG, decorrente do Edital de Pregão Eletrônico nº 002/2021/SEGES,

Valor total: R\$ 10.784,00 (Dez mil, setecentos e oitenta e quatro reais)

Dotação Orçamentária: Órgão/Unidade: 27101 - Secretaria de Estado do Meio Ambiente Projeto/Atividade: 2007, Natureza de Despesa: 3390 3000, Fonte: 195/640/240/395

Vigência: A vigência do presente contrato será de **12 (doze) meses**, contados a partir da assinatura do contrato.

Data de Assinatura: 02/07/2021

Assinam: Alex Sandro Antônio Marega - Secretário Adjunto Executivo de Meio Ambiente - Portaria nº 73/2019/GSMA/MT
Clair Ugolini - Representante da Contratada

GOVERNO DO ESTADO DE MATO GROSSO SECRETARIA DE ESTADO DE MEIO AMBIENTE - SEMA EXTRATO DO CONTRATO Nº 026/2021/SEMA

Processo n.º: 228121/2021/SEMA

Contratante: Secretaria de Estado de Meio Ambiente - SEMA.

Contratada: **FINISSIMA DISTRIBUIDORA DE AGUA LTDA EPP.**

Objeto: contratação de empresa especializada no fornecimento de água mineral natural, em atendimento à demanda da CONTRATANTE, que deriva da adesão à Ata de Registro de Preços 005/2021/SEPLAG, decorrente do Edital de Pregão Eletrônico nº 002/2021/SEGES

Valor total: R\$ 43.700,00 (quarenta e três mil e setecentos reais)

Dotação Orçamentária: Órgão/Unidade: 27101 - Secretaria de Estado do Meio Ambiente Projeto/Atividade: 2007, Natureza de Despesa: 3390 3000, Fonte: 195/640/240/395

Vigência: A vigência do presente contrato será de **12 (doze) meses**, contados a partir da assinatura do contrato.

Data de Assinatura: 02/07/2021

Assinam: Alex Sandro Antônio Marega - Secretário Adjunto Executivo de Meio Ambiente - Portaria nº 73/2019/GSMA/MT
Márcio Knopf - Representante da Contratada

A Secretaria de Estado de Meio Ambiente - SEMA-MT, torna público que **concedeu Autorização de Perfuração de Poços Tubulares para captação de água subterrânea com a finalidade de uso em áreas irrigadas a partir de 30 ha**, para o seguinte usuário:

Autorização nº 010/2021: CARINA KURTZ STEFANELO, CPF nº 029.561.471-45, Processo nº **66771/2021**. Os poços tubulares serão construídos na Fazenda São Carlos, Rodovia BR 364, a aproximadamente 6 km de Campo Novo do Parecis, zona rural, município de **Campo Novo do Parecis/MT**. O uso da água será para fins de irrigação. Coordenadas Geográficas SIRGAS 2000, **Poço CS 01** - Lat. 13°35'34,73"S e Long. 57°55'08,75"W; **Poço CS 02** - Lat. 13°35'34,53"S e Long. 57°55'07,25"W; **Poço CS 03** - Lat. 13°35'47,70"S e Long. 57°56'45,64"W; **Poço CS 04** - Lat. 13°35'47,53"S e Long. 57°56'44,15"W; **Poço CS 05** - Lat. 13°35'53,33"S e Long. 57°57'29,31"W; **Poço CS 06** - Lat. 13°35'53,33"S e Long. 57°57'27,81"W; **Poço CS 07** - Lat. 13°35'59,00"S e Long. 57°58'10,33"W; **Poço CS 08** - Lat. 13°35'58,89"S e Long. 57°58'08,831"W; A Profundidade pretendida dos poços é de 152 metros. A empresa perfuradora será a MT Poços Artesianos LTDA ME, devidamente credenciada na SEMA, e a perfuração deverá ser acompanhada pela Geóloga Sra. Cibele Diana dos Santos, CREA CREA 2215037490 e ART 1220210010576. A perfuração do poço de observação deverá seguir as normas técnicas da ABNT e apresentar a evolução do rebaixamento do nível dinâmico (ND) em resposta ao bombeamento do poço principal. Caso ocorram mudanças de aspectos construtivos e/ou no cronograma de atividades, o usuário deverá notificar a SEMA antes da vistoria ou no ato da mesma. Os ensaios de bombeamento poderão ser acompanhados por um analista ambiental da SEMA. Essa autorização até **23 de dezembro de 2021** e não permite o uso da água subterrânea, apenas a construção do poço tubular. Para utilização da água o empreendedor deverá solicitar a SEMA a outorga de direito de uso.

A Secretaria de Estado de Meio Ambiente - SEMA torna público que **concedeu Autorização de Perfuração de Poço Tubular** para os seguintes usuários:

Autorização nº 238/2021: ANDRÉ LUÍS RIOS DE ARAÚJO, CPF nº 531.956.981-53, Processo nº 471457/2020. O poço tubular deverá ser construído na Avenida dos Aromas, nº 08, Quadra 07, Condomínio Villa Jardim, Bairro: Parque Amperco, município de **Cuiabá/MT**. O uso da água será para fins: **outros usos**. Coordenadas Geográficas DATUM SIRGAS 2000, **PT 01** - Lat. 15°33'28.96" S e Long. 56°07'22,70" W. A Profundidade pretendida do poço é de 100 metros com diâmetro de perfuração de 6". A empresa perfuradora será Geopoços Hidroconstruções e Eng. Ltda, e o geólogo responsável pela elaboração do projeto, perfuração do poço e acompanhamento da construção será o Sr. José Romualdo Morcelli, CREA 1200896912. Essa autorização vigorará até **13 de janeiro de 2022**, e refere-se apenas a construção do poço tubular. **Conforme decisão concedendo a pretensão de tutela provisória de urgência à Associação Brasileira de Águas Subterrâneas - ABAS, Associação das Empresas do Distrito Industrial de Cuiabá - AEDIC, Sindicato das Indústrias da Construção do Estado de Mato Grosso - SINDUSCON/MT e o Sindicato Intermunicipal das Indústrias Metalúrgicas, Mecânica de Manutenção Industrial e de Material Elétrico do Estado de Mato Grosso, proferida nos autos sob. n. 3599-82.2018.811.0082 (Código 50152), Vara Especializada do Meio Ambiente.**

Autorização nº 239/2021: CALCÁRIO MATO GROSSO INDÚSTRIA E COMÉRCIO LTDA, CNPJ nº 06.338.525/0001-18, Processo nº 289123/2017. O poço tubular deverá ser construído na Rodovia BR 364, km 569, zona rural, município de **Nobres/MT**. O uso da água será para fins: **outros usos**. Coordenadas Geográficas DATUM SIRGAS 2000, **PT 02** - Lat. 14°40'10,12"S e Long. 56°18'32,67"W. A Profundidade pretendida do poço é de 100 metros com diâmetro de perfuração de 4". A empresa perfuradora será a Kirst & Seibel LTDA, e a geóloga responsável pela elaboração do projeto, perfuração do poço e acompanhamento da construção será a Sra. Elaine Bernadete Ganzer, CREA 1200529049. Essa autorização vigorará até **13 de janeiro de 2022**, e refere-se apenas a construção do poço tubular.

Autorização nº 240/2021: RODRIGO DOS SANTOS OSMAR, CPF nº 812.064.611-87, Processo nº 469434/2016. O poço tubular será construído na Rua dos Piriçitos, nº 02, Condomínio Residencial Belvedere, Jardim Imperial, município de **Cuiabá/MT**. O uso da água será para fins: **outros usos**. Coordenadas Geográficas DATUM SIRGAS 2000, **PT 01** - Lat. 15°36'15,3" S e Long. 56°01'34,5" W. A Profundidade pretendida do poço é de 60 metros com diâmetro de perfuração de 6". A empresa perfuradora será a Persan - Perfuração, Sondagens e Saneamento Eireli, e o geólogo responsável pela elaboração do projeto, perfuração do poço e acompanhamento da construção será o Sr. José Roberto Ribeiro, CREA nº 1604179961. Essa autorização vigorará até **13 de janeiro de 2022**, e refere-se apenas a construção do poço tubular. **Conforme decisão concedendo a pretensão de tutela provisória de urgência à Associação Brasileira de Águas Subterrâneas - ABAS, Associação das Empresas do Distrito Industrial**

de Cuiabá - AEDIC, Sindicato das Indústrias da Construção do Estado de Mato Grosso - SINDUSCON/MT e o Sindicato Intermunicipal das Indústrias Metalúrgicas, Mecânica de Manutenção Industrial e de Material Elétrico do Estado de Mato Grosso, proferida nos autos sob. n. 3599-82.2018.811.0082 (Código 50152), Vara Especializada do Meio Ambiente.

Autorização nº 241/2021: EVERTON KUMBIER, CPF nº 850.463.291-15. Processo nº 413103/2020. O poço tubular será construído na Rua Dom Pedro I, nº 123, Bairro: Centro, município de Dom Aquino/MT. O uso da água será para fins: **outros usos**. Coordenadas Geográficas DATUM SIRGAS 2000, **PT 01** - Lat. 15°48'12" S e Long. 54°55'38"W. A Profundidade pretendida do poço é de 100 metros com diâmetro de perfuração de 6". A empresa perfuradora será a Jailson Dias Silva ME, e a geóloga responsável pela elaboração do projeto, perfuração do poço e acompanhamento da construção será a Sra. Ana Paula Batista de Araújo, CREA 121215580. Essa autorização vigorará até **13 de janeiro de 2022**, e refere-se apenas a construção do poço tubular.

A Secretaria de Estado de Meio Ambiente - SEMA torna pública a **Concessão**, através do **Cadastro de Captação Insignificante de Água Subterrânea** para os seguintes usuários:

ALBINO PAVLACK, CPF: 026.978.669-49, PROCESSO: 234147/2021. Município: **Nova Mutum/MT**. Coordenadas Geográficas DATUM SIRGAS 2000 do ponto de captação **PT 01**: Lat. 13°50'26,70"S e Long. 56°07'20,52"W; Vazão máxima de bombeamento **4,28 m³/h** por um período de **0,818 h/dia** de bombeamento, perfazendo uma vazão máxima de utilização de **3,5 m³/dia**, durante **7 dias/semana**; Finalidade de uso: **outros usos**. Província Hidrogeológica Coberturas Indiferenciadas - UPG A-12. Validade do cadastro: **13/07/2031**. Fica o usuário responsável pelo atendimento ao disposto no art. 45 §2º da Lei Nacional de Saneamento Básico - Lei nº 11.445/2007 e pelo art. 7º § 1º do Decreto nº 7.217/2010.

CRILIPAR PARTICIPAÇÕES E EMPREENDIMENTOS S.A., CNPJ: 07.667.683/0001-84, PROCESSO: 543621/2019. Município: **Nova Ubiratã/MT**. Coordenadas Geográficas DATUM SIRGAS 2000 dos pontos de captação: **PT 01**: Lat. 13°43'53,18"S e Long. 54°44'09,34"W; Vazão máxima de bombeamento **8,3 m³/h** por um período de **0,54 h/dia** de bombeamento, perfazendo uma vazão máxima de utilização de **4,5 m³/dia**, durante **7 dias/semana**; **PT 02**: Lat. 13°46'38,68"S e Long. 54°44'37,44"W; Vazão máxima de bombeamento **6 m³/h** por um período de **0,5 h/dia** de bombeamento, perfazendo uma vazão máxima de utilização de **3 m³/dia**, durante **7 dias/semana**; Finalidade de uso: **outros usos**. Província Hidrogeológica Parecis - UPG A-10. Validade do cadastro: **13/07/2031**. Fica o usuário responsável pelo atendimento ao disposto no art. 45 §2º da Lei Nacional de Saneamento Básico - Lei nº 11.445/2007 e pelo art. 7º § 1º do Decreto nº 7.217/2010.

EDITAL DE INDEFERIMENTO POR MOTIVOS TÉCNICOS DA LICENÇA AMBIENTAL

A Secretária Adjunta de Licenciamento Ambiental e Recursos Hídricos da Secretaria de Estado do Meio Ambiente, torna público o indeferimento por motivos técnicos, do pedido de licença relacionado.

Processo	Responsável Técnico	Interessado	CNPJ ou CPF	ATO ADMINISTRATIVO
469139/2020	Paulo Ricardo Gomes de Souza	Carvoaria 7 Léguas Ltda	38.348.510/0001-27	PT nº 148173/CIND/SUIMIS/2021

Após publicado, archive-se.

Cuiabá, 13 de julho de 2021.

(ORIGINAL ASSINADO)

Lilian Ferreira dos Santos

Secretária Adjunta de Licenciamento Ambiental e Recursos Hídricos - SEMA/MT

EDITAL DE INDEFERIMENTO POR MOTIVOS TÉCNICOS DA LICENÇA AMBIENTAL

O Superintendente de Infraestrutura, Mineração, Indústria e Serviços da Secretaria de Estado do Meio Ambiente, torna público o indeferimento por motivos técnicos, dos pedidos de licença relacionados.

Processo	Responsável Técnico	Interessado	CNPJ ou CPF	ATO ADMINISTRATIVO
328677/2015	Wender Fran Rodrigues da Silva	Coperhos Indústria, Comércio e Representações Ltda - EPP	37.449.410/0001-24	PT nº 148128/CIND/SUIMIS/2021
423931/2020	Diógenes Maurice Oliveira	Joe Luiz Berlatto Zanchetin	212.149.139-20	PT nº 148177/CEE/SUIMIS/2021

Após publicado, archive-se.

Cuiabá, 13 de julho de 2021.

(ORIGINAL ASSINADO)

Eng. MSc. Valmi S. de Lima

Superintendente de Infraestrutura, Mineração, Indústria e Serviços - SEMA/MT.

A Secretaria de Estado do Meio Ambiente - SEMA/MT, em conformidade com o artigo 37 da Constituição Federal de 1988, torna públicas as seguintes licenças emitidas pela Superintendência de Infraestrutura, Mineração, Indústria e Serviços.

Cuiabá, 13 de julho de 2021.

Protocolo	Nº Licença	Razão Social	Atividade Licenciada	Município
274894/2019	LP nº 314354/2021 LI nº 73203/2021 LO nº 324720/2021	Adecrésio Pedro de Aguiar.	Ponto de abastecimento, pátio de descontaminação, oficina mecânica e lava-jato.	Novo São Joaquim/MT
200547/2018	LP nº 314349/2021 LI nº 73196/2021 LO nº 324703/2021	Inhá Chica Com. de Peças e Terraplanagens Ltda.	Oficina mecânica.	Vila Rica/MT
299945/2020	LP nº 314351/2021 LI nº 73198/2021 LO nº 324713/2021	Monte Alegre Fazendas Ltda.	Pátio de descontaminação de aeronaves.	General Carneiro/MT
133173/2021	LP nº 314368/2021	Souza Empreendimentos Ltda.	Condomínio residencial vertical.	Cuiabá/MT
230408/2007	LP nº 314360/2021 LI nº 73212/2021	Secretaria de Estado de Infraestrutura e Logística.	Pavimentação asfáltica e drenagem de águas pluviais.	Campos de Júlio/MT
244074/2021	LP nº 314370/2021 LI nº 73220/2021	Raniel Antônio Corte Júnior.	Loteamento campestre porto madeira.	Acorizal/MT
7005619/2020	LAS Nº 324564/2021	Inocular Soluções Biotecnológicas Ltda - EPP.	Fabricação de adubos e fertilizantes, exceto organo-minerais.	Lucas Do Rio Verde/MT
7000836/2021	LAS Nº 324624/2021	D. A. Novais Ind. E Com. De Madeiras - ME.	Serrarias com desdobramento de madeira.	Porto Dos Gaúchos/MT
7000971/2021	LAS Nº 324392/2021	Aricom Indústria E Comercio De Madeiras Eireli.	Serraria com desdobramento e beneficiamento de madeira em bruto.	Aripuanã/MT
7001170/2021	LAS Nº 324626/2021	Madeira Cachoeira Ltda.	Serraria com desdobramento de madeira.	Juara/MT
7001172/2021	LAS Nº 324628/2021	R. S. Comércio Ind. E Exp. De Rações Ltda.	Fabricação de rações balanceadas para animais.	Pontes E Lacerda/MT
7001686/2021	LAS Nº 324154/2021	Transportadora Manenti Ltda.	Transporte rodoviário de produtos perigosos.	Pontes E Lacerda/MT
7001943/2021	LAS Nº 324621/2021	Paulinho Goliczeski Ind. E Com. De Madeiras - ME.	Serraria com desdobramento de madeira.	Nova Maringá/MT
7002604/2021	LAS Nº 324615/2021	Algodoeira Zandonadi Ltda.	Beneficiamento de algodão.	Campo Verde/MT
7001892/2021	LAS nº 324706/2021	RL Madeiras.	Serrarias com desdobramento de madeira.	Cuiabá/MT
7000713/2021	LAS nº 324705/2021	Bom Jesus Agropecuária em Recuperação Judicial.	Posto de abastecimento.	Juscimeira/MT
7001676/2021	LAS nº 324739/2021	Verdam Indústria e Comércio de Madeiras Eireli.	Serrarias com desdobramento de madeira.	Colniza/MT
7000944/2021	LAS nº 324723/2021	Garantia Comércio e Participações Ltda.	Comércio varejista de gás liquefeito de petróleo (GLP).	Cuiabá/MT
195478/2021	LOPM nº 324750/2021	Fernando Chrusciak Fontana - ME.	Pesquisa Mineral para cascalho com uso da guia de utilização.	Nova Mutum/MT
480576/2019	CRDR nº 1483/2021	Energisa Mato Grosso - Distribuidora de Energia S.A.	Cadastro de rede de distribuição rural - CRDR.	Poconé/MT
600766/2019	CRDR nº 1484/2021	Energisa Mato Grosso - Distribuidora de Energia S.A.	Cadastro de rede de distribuição rural - CRDR.	Chapada dos Guimarães/MT
602634/2019	CRDR nº 1485/2021	Energisa Mato Grosso - Distribuidora de Energia S.A.	Cadastro de rede de distribuição rural - CRDR.	Cotriguaçu/MT
149262/2019	CRDR nº 1486/2021	Energisa Mato Grosso - Distribuidora de Energia S.A.	Cadastro de rede de distribuição rural - CRDR.	São José do Xingu/MT
520871/2019	CRDR nº 1487/2021	Energisa Mato Grosso - Distribuidora de Energia S.A.	Cadastro de rede de distribuição rural - CRDR.	Nova Bandeirantes/MT
9453/2006	LO nº 324729/2021	Furtado e Furtado Ltda - ME.	Comércio varejista de combustíveis e lubrificantes para veículos automotores.	Acorizal/MT

Lilian Ferreira dos Santos

Secretária Adjunta de Licenciamento Ambiental e Recursos Hídricos

Valmi Simão de Lima

Superintendente de Infraestrutura, Mineração, Indústria e Serviços

EDITAL DE INDEFERIMENTO POR INÉRCIA DA LICENÇA AMBIENTAL

O Superintendente de Infraestrutura, Mineração, Indústria e Serviços da Secretaria de Estado do Meio Ambiente, torna público o indeferimento do pedido de licença relacionado abaixo, em razão da inércia do interessado, nos termos dos artigos 3º e 4º da Portaria 389, de 06 de agosto de 2015.

Processo	Responsável Técnico	Interessado	CNPJ ou CPF	ATO ADMINISTRATIVO
609294/2019	Hélio David de Almeida Filho	Ceila Gomes da Silva Monteiro	345.906.841-87	PT nº 148054/CSER/SUIMIS/2021

Após publicado, archive-se.

Cuiabá, 13 de julho de 2021.

(ORIGINAL ASSINADO)

Eng. MSc. Valmi S. de Lima

Superintendente de Infraestrutura, Mineração,
Indústria e Serviços - SEMA/MT.

PORTARIA Nº 649/2021/SEMA/MT**Designa Servidores para atuarem como fiscais dos Contratos nº 025 e 026/2021.**

A **SECRETÁRIA DE ESTADO DE MEIO AMBIENTE** no uso de suas atribuições legais que lhe confere o art. 71, inciso IV, da Constituição Estadual e do art. 3º, da Lei Complementar nº 612, de 28 de janeiro de 2019, que dispõe sobre a organização administrativa do Poder Executivo Estadual;

Considerando as competências atribuídas ao Secretário Adjunto Executivo de Meio Ambiente, através da Portaria nº 73/2019, publicada no D. O. E de 29/01/2019.

RESOLVE:

Art. 1º Designar os servidores indicados no Anexo Único da presente Portaria para, sem prejuízo das suas atribuições, exercerem respectivamente os cargos de fiscal titular e fiscal substituto dos **Contratos nº 025 e 026/2021**, conforme os termos da Portaria nº 175, publicada no Diário Oficial de 04/03/2016.

Art. 2º Esta Portaria entrará em vigor na data da sua publicação, surtindo efeitos retroativos a data do início da vigência contratual.

Registre-se, publique-se e cumpra-se.

Cuiabá, 12 de julho de 2021.

Alex Sandro Antônio Marega

Secretário Adjunto Executivo de Meio Ambiente
(Original assinado)

Anexo Único

Nº Contrato/ Instrumento	Contratado	Data da Assinatura	Servidores Designados
025/2021	GASOLINI COMÉRCIO E SERVIÇOS - EIRELI - EPP	02/07/2021	Fiscal Titular: Maurilio Carlos de Sa Costa Fiscal Substituto: Josimar de Brito Ferreira
026/2021	FINISSIMA DISTRIBUIDORA DE AGUA LTDA EPP	02/07/2021	

SINFRA**SECRETARIA DE ESTADO DE INFRAESTRUTURA E LOGÍSTICA****EXTRATO DO TERMO DE CESSÃO DE EQUIPAMENTO Nº 019/2021****PROCESSO Nº. 238391/2021/SINFRA**

OBJETO: O objeto do presente Termo é a Cessão de Bens Móveis, a título gratuito, pelo **CEDENTE** ao **CESSIONÁRIO**, dos maquinários rodoviários especificados na Cláusula Primeira.

DO OBJETO.

A Cessão de uso ajustada por este instrumento tem por finalidade a utilização dos maquinários rodoviários e veículos no apoio à manutenção e conservação das rodovias estaduais.

ITEM	ESPECIFICAÇÃO	MARCA	REGISTRO PATRIMONIAL	MODELO	SÉRIE/CHASSIS	ANO
01	Escavadeira	XCMG	1006238	XE215BR	XUG02152KMPA00283	2021
02	Moto niveladora	XCMG	1006265	GR1803BR	XUG01803TMPB00716	2021
03	Moto niveladora	XCMG	1006286	GR1803BR	XUG01803CMPB00729	2021
04	Moto niveladora	XCMG	1006287	GR1803BR	XUG01803TMPB00733	2021
05	Moto niveladora	XCMG	1006296	GR1803BR	XUG01803PMPB00717	2021
06	Pá Carregadeira	XCMG	1006201	LW300KV	XUG0300VCMPB00945	2021

CEDENTE: ESTADO DE MATO GROSSO**CESSIONÁRIO: CONSÓRCIO DE INFRAESTRUTURA E DESENVOLVIMENTO DO VALE ARINOS****Extrato do Instrumento Contratual nº 050/2021/00/00/SINFRA****Processo: nº 107276/2021****Modalidade: RDC nº 010/2021**

Objeto do Contrato: Execução dos serviços de implantação e pavimentação da rodovia MT-010, trecho: Entr. MT-242 (Ipiranga do Norte) - Dist. Nova Fronteira (Tabaporã/MT), LOTE 3, com uma extensão total de 50,30 km.

Prazo de vigência: 810 (oitocentos e dez) dias consecutivos, contados a partir da data da assinatura do Instrumento Contratual

Prazo de execução: 720 (setecentos e vinte) dias consecutivos, contados a partir da emissão da ordem de início pela Secretaria Adjunta de Obras Rodoviárias - SAOR.

Valor do contrato: R\$ 51.272.611,40 (cinquenta e um milhões, duzentos e setenta e dois mil, seiscentos e onze reais e quarenta centavos), data-base do orçamento: Tabela SICRO/MT Sem Desoneração - mês base janeiro/2020.

Dotação orçamentária: UO 25101 - PAOE 1287 - ELEMENTO E NATUREZA DE DESPESA: 44.90.51.00 FONTE 196. Nota de Empenho de nº Notas de Empenho de nº 25101.0001.21.001312-9, datada de 12/07/2021, no valor de R\$ 1.000.000,00 (um milhão de reais) e nº 25101.0001.21.001338-2, datada de 13/07/2021, no valor de R\$ 2.174.386,89 (dois milhões, cento e setenta e quatro mil, trezentos e oitenta e seis reais e oitenta e nove centavos).

Assinatura: 13/07/2021.

PARTES: GUAXE CONSTRUTORA LTDA CNPJ Nº 02.837.996/0001-10 E A SECRETARIA DE ESTADO DE INFRAESTRUTURA E LOGÍSTICA CNPJ: 03.507.415.0022/79.

Extrato do Instrumento Contratual nº 049/2021/00/00/SINFRA**Processo: nº 107276/2021****Modalidade: RDC nº 010/2021**

Objeto do Contrato: Execução dos serviços de implantação e pavimentação da rodovia MT-010, trecho: Entr. MT-242 (Ipiranga do Norte) - Dist. Nova Fronteira (Tabaporã/MT), LOTE 3, com uma extensão total de 50,30 km.

Prazo de vigência: 630 (seiscentos e trinta) dias consecutivos, contados a partir da data da assinatura do Instrumento Contratual

Prazo de execução: 540 (quinhentos e quarenta) dias consecutivos, contados a partir da emissão da ordem de início pela Secretaria Adjunta de Obras Rodoviárias - SAOR.

Valor do contrato: R\$ 42.352.200,00 (quarenta e dois milhões, trezentos e cinquenta e dois mil, duzentos reais), data-base do orçamento: Tabela SICRO/MT Sem Desoneração - mês base janeiro/2020.

Dotação orçamentária: UO 25101 - PAOE 1287 - ELEMENTO E NATUREZA DE DESPESA: 44.90.51.00 FONTE 196. Notas de Empenho de nº 25101.0001.21.001311-0, datada de 12/07/2021, no valor de R\$ 1.000.000,00 (um milhão de reais) e Nota de Empenho 25101.0001.21.001337-4, datada de 13/07/2021, no valor de R\$ 2.333.269,02 (dois milhões, trezentos e trinta e três reais e dois centavos)

PARTES: CONSTRUTORA TRIPOLO LTDA CNPJ Nº: 04.879.275/0001-06 E A SECRETARIA DE ESTADO DE INFRAESTRUTURA E LOGÍSTICA CNPJ: 03.507.415.0022/79.

PORTARIA Nº 40/2021/GS/UNISECOR/SINFRA

O **SECRETÁRIO DE ESTADO DE INFRAESTRUTURA E LOGÍSTICA**, no uso de suas atribuições que lhe são conferidas pelo artigo 75, § 1º da Lei Complementar nº 207, de 29 de dezembro de 2004 e pelo artigo 71, inciso II da Constituição Estadual;

Considerando a justificativa do pedido de prorrogação de prazo extraordinário da Comissão do Processo Administrativo Disciplinar nº 293746/2019;

Considerando os princípios do Contraditório e da Ampla Defesa, com fulcro no art. 5º, inciso LV, da Constituição Federal.

RESOLVE:

Art. 1º Prorrogar por 60 (sessenta) dias o prazo para conclusão dos trabalhos, com efeitos a partir de 01/07/2021 ao dia 01/09/2021;

Art. 2º Manter os atuais membros da comissão processante e

Art. 3º Convalidar os atos processuais realizados até a presente data.

Art. 4º Esta Portaria entra em vigor na data de sua publicação.

Registre-se, Publique-se e Cumpra-se.

Cuiabá-MT, 13 de julho de 2021.

MARCELO DE OLIVEIRA E SILVA

Secretário de Estado de Infraestrutura e Logística
(original assinado)

PORTARIA CONJUNTA Nº 02/2021/AGER/SINFRA

Altera o art. 4º, da Portaria Conjunta nº 053/2020/AGER/SINFRA, para prorrogação dos trabalhos.

O Secretário de Estado de Infraestrutura e Logística e o Presidente da Agência Estadual de Regulação dos Serviços Públicos Delegados, no uso das suas atribuições legais que lhe confere o artigo 71 da Constituição do Estado de Mato Grosso e o artigo 22 da Lei Complementar nº 612, de 28 de janeiro de 2019.

Considerando a complexidade do trabalho desenvolvido pela Comissão, o qual compreende a análise de mais de 100 (cem) volumes do respectivo processo do Contrato de Concessão nº 001/2011/00/00-SETPU, mais seus apensos;

Considerando que a análise do pedido de reequilíbrio envolve amplos estudos tanto dos aspectos jurídicos, quanto técnicos e econômico-financeiros;

Considerando que a demanda requer diligências junto à Concessionária, Verificador Independente e Poder Concedente com vistas a possibilitar a resolução do imbróglio que circunda os autos, bem como a apresentação de soluções para a conclusão da análise do pedido de reequilíbrio.

RESOLVEM:

Art. 1º Fica prorrogado, por mais 18 (dezoito) meses, o prazo para a análise do processo e emissão do respectivo parecer pela Comissão, a contar do término do prazo estipulado pela Portaria Conjunta nº 091/2020/AGER/SINFRA.

Art. 2º Esta Portaria entra em vigor na data de sua assinatura.

Cuiabá-MT, 13 de julho de 2021.

(original assinado)

MARCELO DE OLIVEIRA E SILVA

Secretário de Estado de Infraestrutura e Logística
SINFRA/MT

(original assinado)

LUIS ALBERTO NESPOLO

Presidente da Agência Estadual de Regulação dos Serviços Públicos
Delegados
AGER/MT

PORTARIA Nº 005/2021/SAOESP/SINFRA

A Secretaria de Estado de Infraestrutura e Logística, no uso de suas atribuições e prerrogativas legais, considerando as disposições da Lei Federal nº. 8666, de 21 de junho de 1993, Seção IV, Art. 67, por meio da Secretária Adjunta de Obras Especiais, respaldada pela portaria nº 016/2019/GS/SINFRA, de 21 de fevereiro de 2019, RESOLVE:

Art. 1º Instituir Comissão para **análise e aprovação do projeto de Obra: Execução de serviços de restauração do pavimento da Av. Jornalista Archimedes Pereira Lima, trecho Bairro Boa Esperança - Bairro Tijucal, subtrecho Bairro Boa Esperança - Bairro Tijucal (Estaca 0 - Estaca 225), com extensão de 4,50 km, e alargamento em concreto armado das obras de arte especiais, pontes existentes sobre o Rio Coxipó e Córrego Moinho, no município de Cuiabá/MT**

Art. 2º Ficam designados para compor a Comissão os seguintes servidores:

Titulares:

- 1. Rui Higa Tunes**
- 2. Jessica Santiago Soares**

Art. 3º Os servidores designados ficam responsáveis por analisar o projeto citado no Artigo 1º aprovando-o por meio de Termo de Aprovação de Projeto.

Art. 4º. Esta portaria entra em vigor a partir desta data e revoga disposições em contrário.

Registrada, Publicada, Cumpra-se.

Cuiabá, 13 de julho de 2021.

ISAAC NASCIMENTO FILHO

Secretário Adjunto de Obras Especiais - SAOESP/SINFRA/MT

SFSP

SECRETARIA DE ESTADO DE SEGURANÇA PÚBLICA**EXTRATO DE TERMO DE COOPERAÇÃO Nº 0308/2021**

DA ESPÉCIE: Termo cooperação que celebram o Estado de Mato Grosso representado pela Secretaria de Estado de Segurança Pública por intermédio da Politec e de outro lado o Município de Nova Guarita representado por sua Prefeitura Municipal para os fins que especificam.

DO OBJETO: O presente Termo de Cooperação tem por objeto a Instalação e Funcionamento de um Posto de Identificação Técnica-POLITEC, para emissão de Carteira de Identidade pessoal (Registro Geral-RG) no Município, com a finalidade de aprimoramento do atendimento ao Público e a Segurança Pública.

DOS RECURSOS: Para a execução das atividades previstas neste Termo de Cooperação, não haverá repasse de recursos entre as partes.

DA VIGÊNCIA: O prazo do presente Termo de Cooperação é de sessenta meses contados a partir da data de assinatura, podendo ser prorrogado por acordo das partes mediante Termo Aditivo, desde que devidamente justificado e solicitados antes de vigência.

DATA DA ASSINATURA: 13/07/2021 - PROCESSO: 246177/2021

ASSINAM: CARLOS GEORGE DE CARVALHO DAVIM (Secretário Adjunto de Segurança Pública), RUBENS SADAOKADA (Diretor Geral), JOSÉ LAIR ZAMONER (Prefeito Municipal de Nova Guarita).

EXTRATO DE TERMO DE COOPERAÇÃO Nº 0304/2021

DA ESPÉCIE: Termo cooperação que celebram o Estado de Mato Grosso representado pela Secretaria de Estado de Segurança Pública por intermédio da Politec e de outro lado o Município de Barra do Bugres representado por sua Prefeitura Municipal para os fins que especificam.

DO OBJETO: O presente Termo de Cooperação tem por objeto a Instalação e Funcionamento de um Posto de Identificação Técnica-POLITEC, para emissão de Carteira de Identidade pessoal (Registro Geral-RG) no Município, com a finalidade de aprimoramento do atendimento ao Público e a Segurança Pública.

DOS RECURSOS: Para a execução das atividades previstas neste Termo de Cooperação, não haverá repasse de recursos entre as partes.

DA VIGÊNCIA: O prazo do presente Termo de Cooperação é de sessenta meses contados a partir da data de assinatura, podendo ser prorrogado por acordo das partes mediante Termo Aditivo, desde que devidamente justificado e solicitados antes de vigência.

DATA DA ASSINATURA: 13/07/2021 - PROCESSO: 246146/2021

ASSINAM: CARLOS GEORGE DE CARVALHO DAVIM (Secretário Adjunto de Segurança Pública), RUBENS SADAOKADA (Diretor Geral), DIVINO HENRIQUE RODRIGUES DOS SANTOS (Prefeito Municipal de Barra do Bugres).

ORDEM DE PARALISAÇÃO DE SERVIÇOS Nº 003/2021/SESP

O ESTADO DE MATO GROSSO, por intermédio da SECRETARIA DE ESTADO DE SEGURANÇA PÚBLICA - SESP, inscrita no CNPJ/MF, sob o n.º 03.507.415/0028-64, com sede na Rua D, s-n.º, Bairro Centro Político Administrativo, Cuiabá-MT e a Empresa Construtora W Mendes LTDA - EPP, inscrita no CNPJ sob o n.º 13.252.128/0001-94, nos termos do **Contrato n.º 284/2020/SESP** e da Lei Federal n.º 8666/93, Art. 57, §1º, I e II, e Art. 65, "a" e "b", torna público a **ORDEM DE PARALISAÇÃO DE SERVIÇOS**, pelo período de **60 (sessenta) dias**, a partir de 23 de junho de 2021, da obra com o seguinte objeto: **"Construção da Cobertura na Unidade de Segurança do GEFRON (Posto do Limão)**.

Assinado no Original
Carlos George de Carvalho Davim
 Secretário Adjunto de Segurança Pública

PMMT

POLÍCIA MILITAR

NOTIFICAÇÃO POR EDITAL

1. Na qualidade de Diretor Adjunto de Gestão de Pessoas da Polícia Militar do Estado de Mato Grosso, e em decorrência da decisão proferida no Processo nº 1006858-86.2021.8.11.0042, da 2ª Vara Especializada de Violência Doméstica e Familiar Contra a Mulher de Cuiabá, do Poder Judiciário do Estado de Mato Grosso, NOTIFICO o 2º Sgt PM RR Nemias Ferreira Lima (RGPMMT 875.023), policial militar da reserva remunerada, que, conforme documentação oriunda do Poder Judiciário do Estado de Mato Grosso, foram deferidas pelo período de 06 (seis) meses, a contar de 06 de maio de 2021, as seguintes medidas protetivas: Suspensão da posse de arma de fogo e restrição ao porte de armas de fogo.

2. Uma vez que tentado ser localizado na Rua 29, Quadra 56, casa 228, Bairro Jardim Vitória, Cuiabá-MT, bem como na Rua Projetada, Lote 12, Bairro Jardim Vitória, Cuiabá-MT, na Rua 21, quadra 71, casa 15, Bairro Jardim Florianópolis, Cuiabá-MT, na Rua 180, quadra 44, Casa 19, Bairro Jardim Eldorado, Várzea Grande-MT e por fim na Avenida da Feb, nº 222, Bairro Jardim dos Cerrados, Várzea Grande-MT, não foi encontrado e ninguém soube do seu paradeiro, estando assim em lugar incerto e não sabido, DETERMINO-O a comparecer no Quartel do Comando Geral, na Diretoria de Gestão de Pessoas, na Av. Historiador Rubens de Mendonça, 6.135, Novo Paraíso, Cuiabá-MT, telefone: (65) 98463-9553, no horário das 13h às 18h, fins de atualizar informações pessoais e realizar a troca do documento de identificação militar, conforme determinação judicial.

Cuiabá-MT, 09 de julho de 2021.

Original Assinado.

Wanderson da Silva Sá - Ten Cel PM
 Diretor Adjunto de Gestão de Pessoas Da PMMT

LOTACIONOGRAMA DA POLICIA MILITAR DO ESTADO DE MATO GROSSO

3º TRIMESTRE DE 2021

CARREIRA	CARGOS	CARGOS CRIADOS	CARGOS OCUPADOS	CARGOS VAGOS	CONTRATADOS	SUBSIDIOS
MILITAR	CEL PM	31	38	0	0	L.C. nº 541 de 03 de julho de 2014
	TEN CEL PM	330	200	80	0	
	MAJ PM		50		0	
	CAP PM	320	49	271	0	
	1º TEN PM	650	171	325	0	
	2º TEN PM		154		0	
	ASP PM	0	0	0	0	
	AL OF 3º	0	0	0	0	
	AL OF 2º	0	0	0	0	
	AL OF 1º	0	0	0	0	
	SUB TEN PM	360	360	0	0	
	1º SGT PM	3049	332	469	0	
	2º SGT PM		443		0	
	3º SGT PM		1805		0	
	CB PM	7755	976	4431	0	
SD PM	2348		0			
AL SD PM	0	2	0	0		

CIVIL	TEC. DES. ECO. E SOCIAL	80	07	73	0	L nº 10177 de 05 de novembro de 2014
	APOIO DES. ECO. E SOCIAL	90	0	90	0	
	ANALISTA DES. ECO. E SOCIAL	23	08	15	0	
	ANALISTA ADMINISTRATIVO	0	0	0	0	

Fonte: SEAP em 01-07-2021.

SERVIDORES DE OUTROS ORGÃOS/ENTIDADES/PODERES CEDIDOS A POLICIA MILITAR

ORGÃO/ENTIDADE/PODER CEDENTE	CARGOS	QUANTIDADE
SEDUC	PROFESSOR EDUC. BASICA	1
INDEA	FISCAL EST. DEF. AGRO E FLORESTAL	1
SEMA	ANALISTA DE MEIO AMBIENTE	1
SESP	ANALISTA ADMINISTRATIVO	1
SESP	ANALISTA DO SIST. SOCIO EDUCATIVO	2
SESP	ANALISTA DES. ECO. E SOCIAL	1

Cuiabá-MT, 13 de julho de 2021

(Original assinado)

Wanderson da Silva Sa - Ten Cel PM
 Diretora-Adjunta de Gestão de Pessoas da PMMT

Portaria nº 36356

Desliga Policial Militar do Quadro de ativos da PMMT por falecimento

O COMANDANTE-GERAL DA POLÍCIA MILITAR DO ESTADO DE MATO GROSSO, no uso das atribuições que lhe confere o Art. 6º, Inciso V da Lei Complementar nº 386 de 05 de março de 2010, resolve:

Art. 1.º Desligar por Falecimento do Quadro de Ativos da Polícia Militar do Estado de Mato Grosso, o (a) 3ºSGT PM NIVALDO LEANDRO DEUSDARA - RG: 883.444 PMMT, Matrícula Funcional nº 120195, CPF: 792.257.641-20, retroagindo seus efeitos a contar de 03/10/2020, com fulcro no Artigo 144, Inciso VII e Artigo 168 da Lei Complementar nº 555, de 29Dez14. (Estatuto dos Militares do Estado de Mato Grosso), conforme consta na Certidão de Óbito de matrícula: 06375001552020400410126013312517, registrado no 3º Serviço Notarial e Reg. Das Pessoas Naturais de Cuiabá, que deu como causa da morte MORTE NATURAL - acidose respiratória, covid 19, pneumonia viral, insuficiência renal aguda.

Art. 2.º O Comandante do BATALHAO DE OPERACOES ESPECIAIS, deverá determinar as diligências que forem necessárias para o recolhimento do fardamento, apetrechos que pertencem a Fazenda Pública Estadual, e da seguinte arma de fogo, 01 (uma) Pistola Taurus, Modelo 640, Calibre .40, nº Série SEN54155, de propriedade do Ex - 3ºSGT PM NIVALDO LEANDRO DEUSDARA - RG: 883.444 PMMT, remetendo a identidade funcional para Diretoria de Gestão de Pessoas e os outros materiais para a Seção de Apoio Logístico e Patrimônio, tendo para tanto o prazo de 05 (cinco) dias úteis, a partir da publicação.

Parágrafo Único. A SALP deverá observar o que preconiza a Diretriz Conjunta n. 003/2011, Registro e Porte de Arma de Fogo por Militares Estaduais, em seu item 13.1.8, alínea letra "a" e "b", qual seja, manter sob sua guarda a arma de fogo do (a) ex-militar até a expedição do Certificado de Registro de Arma de Fogo e entrega ao novo (a) proprietário (a).

Art. 3.º A Diretoria de Gestão de Pessoas, por meio da Coordenadoria de Provedimento, Desenvolvimento, Manutenção e Promoção - Gerência de Manutenção deverão tomar todas as medidas legais e administrativas quanto aos proventos do (a) Ex - 3ºSGT PM NIVALDO LEANDRO DEUSDARA - RG: 883.444 PMMT.

Art. 4.º Registre-se, publique-se e cumpra-se.

JONILDO JOSÉ DE ASSIS - CEL PM
 Comandante Geral da Polícia Militar

SEDUC

SECRETARIA DE ESTADO DE EDUCAÇÃO

Extrato de Homologação de Pregão Presencial A Secretaria de Estado de Educação de Mato Grosso, torna pública a homologação da **Chamada Pública de nº 02/2021**, realizado pela Câmara de Negócios da Alimentação Escolar do **Município de Cáceres/MT**, em estrita conformidade ao Edital e seus anexos. Nos termos da Resolução nº 26/2013/FNDE, Lei nº 10.520/2002, Lei 8.666/93, Decreto 7.217/2006, IN nº 005/2019, para os registros de preços de gêneros alimentícios, para os seguintes vencedores: **a)** Cooperativa Agropecuária de Produtores da Agricultura Familiar - COOPEFAMI - CNPJ 04.888.307/0001-21 R\$ 441.234,20 **b)** Antônio Pereira da Silva CPF 800.717.081-20 R\$ 20.000,00, **Ordenador de Despesas**, Carmen Rosa dos Santos Silva, Cáceres/MT/2021.

Extrato de Homologação Pregão Presencial A Secretaria de Estado de Educação de Mato Grosso, Torna Pública A Homologação do **Pregão Presencial 004/2021** Realizado Pela Câmara de Negócios da Alimentação Escolar do **Município de Cotriguaçu/MT**, em estrita conformidade estrita ao Edital e seus anexos. Nos termos da Resolução 26/2013/FNDE, Leis 10.520/2002, 8.666/1993 e Decreto 7.217/2006, e IN n.º 005/2019, para os registros de preços de gêneros alimentícios, para o seguinte vencedor: **a)** JM Capeleto Representações LTDA ME CNPJ nº 05.032.929/0001-16, R\$ 56.091,90, **Ordenador de Despesas**, Adauzira Rodrigues Coimbra Gollo, Cotriguaçu/MT/2021.

Extrato de Contrato Chamada Pública 001/2021 A Secretária de Estado de Educação do Estado de Mato Grosso, no uso de suas atribuições, por intermédio da Câmara de Negócios da Alimentação Escolar do **Município de Nova Bandeirantes/MT**, torna público o presente contrato, oriundo da **Chamada Pública n.º 001/2021**, segundo Resolução 26/2013/FNDE/PNAE, e legislação vigente, para aquisição de gêneros alimentícios oriundos da agricultura familiar, para compor a alimentação escolar do município de Nova Bandeirantes/MT, **Contratante:** Escola Estadual Professor Valdomiro Teodoro Candido. **Contratado: a)** APRAL-Associação Comunitária dos Produtores Rurais da Estrada Arapongas e Londrina, CNPJ 04.104.706/0001-54, R\$ 17.657,20. **Contratante:** Escola Estadual Cerejeiras. **Contratado: a)** APRAL-Associação Comunitária dos Produtores Rurais da Estrada Arapongas e Londrina, CNPJ 04.104.706/0001-54, R\$ 5.015,90. Nova Bandeirantes/MT/2021.

Extrato de Contrato Pregão Presencial A Secretária de Estado de Educação do Estado de Mato Grosso, no uso de suas atribuições, por intermédio da Câmara de Negócios da Alimentação Escolar do **Município de Conquista D'Oeste/MT**, torna público a formalização da Adesão à Ata de Registro de Preços N.º 002/2020, originada do **Pregão Presencial com RP n.º 001/2021**, realizado pela Câmara de Negócios da Alimentação Escolar do Município de Conquista D'Oeste/MT, cujo objeto trata da aquisição de produtos que compõem à Alimentação Escolar, em conformidade com a Resolução 26/2013/FNDE/PNAE, Leis 10.520/2002, 8.666/1993 e legislação vigente. **Contratante:** Escola Estadual Conquista D'Oeste, **Contratada:** Cesar Augusto Venancio Ferreira, RG: 1250533-1 SSP/MT, CPF/MF: 975.419.901-91, CL Supermercado - EPP, CNPJ: 10.695.537/001-77, R\$ 111.835,53, Conquista D'Oeste/MT/2021.

Extrato de Contrato Pregão Presencial 001/2021 A Secretária de Estado de Educação do Estado de Mato Grosso, no uso de suas atribuições, por intermédio da Câmara de Negócios da Alimentação Escolar do **Município de Nova Bandeirantes/MT**, torna público o presente contrato, oriundo do **Pregão Presencial com RP n.º 001/2021**, Ata de Registro de Preços n.º 001/2021, segundo Resolução 26/2013/FNDE/PNAE, e legislação vigente, para aquisição de gêneros alimentícios, para compor a alimentação escolar do município de Nova Bandeirantes/MT, **Contratante:** Escola Estadual Professor Valdomiro Teodoro Candido. **Contratada:** Valquíria Bis - EPP, CNPJ n.º 07.370.402/0001-27, R\$ 90.051,65. **Contratante:** Escola Estadual Cerejeiras. **Contratada:** Valquíria Bis - EPP, CNPJ n.º 07.370.402/0001-27, R\$ 27.546,22, Nova Bandeirantes/MT/2021.

SETASC

SECRETARIA DE ESTADO DE ASSISTÊNCIA SOCIAL E CIDADANIA

EXTRATO DO TERMO DE COOPERAÇÃO 0425-2020 SETASC-FUNDECON/PROCON/MT.

PROTOCOLO: 472964/2020

PARTES. Secretaria de Estado de Assistência Social e Cidadania - SETASC, através do Fundo Estadual de Defesa do Consumidor-FUNDECON com a Secretaria Adjunta de Proteção e Defesa dos Direitos do Consumidor - PROCON/MT, e a Prefeitura Municipal de Claudia/MT.

OBJETO O presente instrumento tem por objeto a mútua cooperação entre os partícipes, para implantação de uma unidade do PROCON no município de Claudia/MT, visando à proteção e defesa dos consumidores, ordem pública e interesse social, atinentes à área do direito do consumidor, com vistas ao cumprimento dos artigos 5º, inciso XXXII e 170 da Constituição Federal, Lei Federal nº 8.078 de 11/09/1990 e Decreto nº 2.181, de 20/03/1997.

ASSINATURA: 12/07/2021

VIGÊNCIA: 31/12/2025

ASSINAM: Rosamaria Ferreira de Carvalho - Secretária de Estado de Assistência Social e Cidadania - SETASC e Altamir Kurten - Prefeito Municipal de Claudia/MT.

ROSAMARIA FERREIRA DE CARVALHO
Secretária de Estado de Assistência Social e Cidadania

EXTRATO DO TERMO DE COOPERAÇÃO 0255-2021 SETASC-FUNDECON/PROCON/MT.

PROTOCOLO: 225060/2021

PARTES. Secretaria de Estado de Assistência Social e Cidadania - SETASC, através do Fundo Estadual de Defesa do Consumidor-FUNDECON com a Secretaria Adjunta de Proteção e Defesa dos Direitos do Consumidor - PROCON/MT, e a Prefeitura Municipal de Chapada dos Guimarães/MT.

OBJETO O presente instrumento tem por objeto a mútua cooperação entre os partícipes, para implantação de uma unidade do PROCON no município de Chapada dos Guimarães /MT, visando à proteção e defesa dos consumidores, ordem pública e interesse social, atinentes à área do direito do consumidor, com vistas ao cumprimento dos artigos 5º, inciso XXXII e 170 da Constituição Federal, Lei Federal nº 8.078 de 11/09/1990 e Decreto nº 2.181, de 20/03/1997.

ASSINATURA: 12/07/2021

VIGÊNCIA: 31/05/2026

ASSINAM: Rosamaria Ferreira de Carvalho - Secretária de Estado de Assistência Social e Cidadania - SETASC e Osmar Froner de Mello - Prefeito Municipal de Chapada dos Guimarães /MT.

ROSAMARIA FERREIRA DE CARVALHO
Secretária de Estado de Assistência Social e Cidadania

EXTRATO DE TERMO DE COOPERAÇÃO TÉCNICA Nº. 0218-2021

PARTES: O ESTADO DE MATO GROSSO, por intermédio da SECRETARIA DE ESTADO DE ASSISTÊNCIA SOCIAL E CIDADANIA - SETASC/MT, e SECRETARIA DE ESTADO DE INFRAESTRUTURA E LOGÍSTICA - SINFRA.

DO OBJETO: Conjugação de esforços para facilitar e promover o acesso a habitação para famílias inscritas no cadastro único para programas sociais - CADUNICO visando a construção de moradias dignas como vetor de inclusão social.

VIGÊNCIA: O presente Termo de Cooperação se encerra em 31/12/2022 e tem início a contar da data de sua assinatura, podendo ser prorrogado por acordo das partes mediante Termo Aditivo, desde que devidamente justificada e solicitada antes do término da vigência.

ASSINAM: Marcelo de Oliveira e Silva - Secretário de Estado de Infraestrutura e Logística - SINFRA e Rosamaria Ferreira de Carvalho - Secretária de Estado de Assistência Social e Cidadania.

ROSAMARIA FERREIRA DE CARVALHO
Secretária de Estado de Assistência Social e Cidadania

SECITEC

SECRETARIA DE ESTADO DE CIÊNCIA, TECNOLOGIA E INOVAÇÃO

Extrato do 9º Termo Aditivo ao Contrato nº 005/2016/SECITECI/MT

I-Partes:

Contratante: SECITECI/MT

Contratada: BK CONSTRUÇÕES E INCORPORAÇÕES LTDA EPP - CNPJ: 06.163.565/0001-76

II- Objeto: Prorrogação da execução por mais 109 (cento e nove) dias.

III - Dotação orçamentária: Projeto atividade 3229, Natureza despesa 4490.5100 e Fonte 100/192 - Empenho: 26101.0001.20.000931-1

IV - Valor: R\$ 14.290.032,97 (quatorze milhões, duzentos e noventa mil, trinta e dois reais e noventa e sete centavos).

V - Modalidade: Concorrência nº 001/2015/SECITECI/MT

ASSINAM: Em Cuiabá-MT, 12 de julho de 2021. **Nilton Borges Borgato** Secretário Chefe da Secretaria de Estado de Ciência Tecnologia e Inovação, **Luiz Renato de Barros Bambira** Representantes legal.

Extrato do 9º Termo Aditivo ao Contrato nº 004/2016/SECITECI/MT

I-Partes:

Contratante: SECITECI/MT

Contratada: BK CONSTRUÇÕES E INCORPORAÇÕES LTDA EPP - CNPJ: 06.163.565/0001-76

II- Objeto: Prorrogação da execução por mais 109 (cento e nove) dias.

III - Dotação orçamentária: Projeto atividade 3229, Natureza despesa 4490.5100 e Fonte 100/192 - Empenho: 26101.0001.20.000272-4

IV - Valor: R\$ 13.363.282,56 (treze milhões, trezentos e sessenta e três mil, duzentos e oitenta e dois reais e cinquenta e seis centavos).

V - Modalidade: Concorrência nº 001/2015/SECITECI/MT

ASSINAM: Em Cuiabá-MT, 12 de julho de 2021. **Nilton Borges Borgato** Secretário Chefe da Secretaria de Estado de Ciência Tecnologia e Inovação, **Luiz Renato de Barros Bambira** Representantes legal.

PORTARIA Nº.106 /2021/SECITECI/MT

O SECRETÁRIO DE ESTADO DE CIÊNCIA, TECNOLOGIA E INOVAÇÃO DE MATO GROSSO, no uso de suas atribuições e prerrogativas legais conferidas pelo artigo 71, II da Constituição do Estado de Mato Grosso, **RESOLVE:**Art. 1º Alterar a composição da Portaria nº. 083/2020/SECITECI/MT, publicada em 20/07/2020, que **DESIGNA** servidores para exercer a função de Validador de Registros Acadêmicos no âmbito das Escolas Técnicas Estaduais de Educação Profissional e Tecnológica da SECITECI/MT, a fim de designar a servidora **Léia Pedrosa de Souza Dilkin** em substituição ao servidor **Rafael Soares Evas**, e incluir o servidor **Marcos Rene da Silva**, como validador na Escola Técnica Estadual de Educação Profissional e Tecnológica de SINOP

Art. 2º Esta portaria entra em vigor na data de sua publicação.

Publique-se, Registre-se, Cumpra-se.

Cuiabá, 12 de julho de 2021.

Nilton Borges Borgato

SECRETÁRIO DE ESTADO DE CIÊNCIA, TECNOLOGIA E INOVAÇÃO

PORTARIA Nº 109/2021/SECITECI/MT

O SECRETÁRIO DE ESTADO DE CIÊNCIA, TECNOLOGIA E INOVAÇÃO, no uso de suas atribuições legais e conforme disposto no art. 67 da Lei nº 8.666/93 e art. 99, parágrafo 3º inciso I do Decreto Estadual nº 840/2017.**RESOLVE:****Art. 1º** Designar o servidor abaixo relacionado para responder pelo acompanhamento e pela fiscalização do recebimento do bem, conforme tabela a seguir:

EMPRESA	OBJETO	FISCAL
ESTRAL MENDES TECNOLOGIA E ELEVADORES LTDA CNPJ: 31.528.897/0001-54	Manutenção preventiva e corretiva, conservação e assistência técnica, incluindo fornecimento de peças.	Titular: Luiz Celso Costa Novaes Matrícula: 40415 Suplente: Geraldo Luis Costa Matrícula: 70911

Art. 2º A execução da Ordem de Fornecimento deverá ser acompanhada e fiscalizada pelo representante da Administração neste ato designado, permitida a contratação de terceiros para assisti-lo e subsidiá-lo de informações pertinentes a essa atribuição.**§ 1º** O representante da Administração anotará em registro próprio todas as

ocorrências relacionadas com a execução do contrato, determinando o que for necessário à regularização das faltas ou defeitos observados.

§ 2º As decisões e providências que ultrapassem a competência do representante deverão ser solicitadas a seus superiores em tempo hábil para a adoção das medidas convenientes.

REGISTRADO, PUBLICADO, CUMpra-SE.

Cuiabá-MT, 12 de julho de 2021.

NILTON BORGES BORGATO

Secretário de Estado de Ciência, Tecnologia e Inovação
(original assinado)

PORTARIA 08/2021/PRONATEC/SECITECI/MT

Dispõe sobre nomeação ou desligamento de profissionais para execução das ações do Programa Nacional de Acesso ao Ensino Técnico e Emprego - PRONATEC, no âmbito da Secretaria de Estado de Ciência, Tecnologia e Inovação do Estado de Mato Grosso.**O Secretário de Estado de Ciência Tecnologia e Inovação**, no uso de suas atribuições legais, considerando a Lei Complementar nº 12.513, de 26 de outubro de 2011 que institui o Programa Nacional de Acesso ao Ensino Técnico e Emprego - PRONATEC e a I.N nº. 001/2020/SECITECI/PRONATEC-MEDIOTEC/MT, publicada em 10/03/2020, **RESOLVE:****Art. 1º** - Desligar o bolsista **ARYEH HESSEL CRAVEIRO**, das atribuições de Apoio as Atividades Acadêmicas e Administrativas, do Programa Nacional de Acesso ao Ensino Técnico e Emprego - PRONATEC, da Secretaria de Estado de Ciência, Tecnologia e Inovação - SECITECI.**Art. 2º** - Desligar o bolsista **THIAGO GERALDO MARQUES**, das atribuições de Apoio as Atividades Acadêmicas e Administrativas, do Programa Nacional de Acesso ao Ensino Técnico e Emprego - PRONATEC, da Secretaria de Estado de Ciência, Tecnologia e Inovação - SECITECI.**Art. 3º** - Esta portaria terá seus efeitos retroagidos a **partir de 01 de julho de 2021.**

Publique-se, Registre-se, Cumpra-se.

Cuiabá, 13 de julho de 2021.

NILTON BORGES BORGATO

Secretário de Estado de Ciência, Tecnologia e Inovação
(Original assinado)

SEDEC

SECRETARIA DE ESTADO DE DESENVOLVIMENTO ECONÔMICO

PRIMEIRO TERMO ADITIVO AO TERMO DE COOPERAÇÃO Nº 0140-2021/SEDEC/SINFRA, Processo Nº 107657/2021**Partes:** SEDEC/MT-CNPJ: Nº 03.507.415/0013-88 e o Secretaria do Estado de Infraestrutura-SINFRA - CNPJ: Nº 03.507.415/0022-79**Objeto:** O presente Termo Aditivo tem por objeto promover a alteração do texto que trata das obras a serem implantadas:

Onde se lê

I - Obra de Construção da orla no município de Barra do Bugres.

Leia-se

I -Obra de Revitalização do lago de Barra do Bugres.

Assinatura: 07/07/2021**Signatários:** Cesar Alberto Miranda Lima dos Santos Costa-SEDEC e Marcelo de Oliveira e Silva - SINFRA**EXTRATO DO TERMO DE DOAÇÃO DE BENS MÓVEIS Nº 041/2021/****SEDEC**

(Processo nº 81934/2019)

Doador: Estado de Mato Grosso, por intermédio da Secretaria de Estado de Desenvolvimento Econômico - SEDEC.**Donatária:** Município de Barão de Melgaço - MT**Objeto:** Doação de bens móveis que já se encontram no município, utilizados pelo Centro de Atendimento Empresarial - CAE, sendo 01 impressora, 03 computadores, 01 armário, 01 arquivo, 01 escrivaninha, 01 estação de trabalho com 04 ilhas, 01 mesa de reunião, 09 cadeiras fixas e 01 quadro branco.**Data da Assinatura:** 12 de julho de 2021.**Assinam:** Cesar Alberto Miranda Lima dos Santos Costa - Secretário de Estado de Desenvolvimento Econômico e Margareth Gonçalves da Silva - Município de Barão de Melgaço - MT

EXTRATO DO TERMO DE DOAÇÃO DE BENS MÓVEIS Nº 054/2021/SEDEC

(Processo nº 119328/2021)

Doador: Estado de Mato Grosso, por intermédio da Secretaria de Estado de Desenvolvimento Econômico - SEDEC.

Donatária: Município de Alto Garças- MT

Objeto: Doação de bens móveis que já se encontram no município, utilizados pelo Centro de Atendimento Empresarial - CAE, sendo 01 impressora, 02 computadores, 01 armário, 01 arquivo, 01 escrivaninha, 01 estação de trabalho com 04 ilhas, 01 mesa de reunião, 09 cadeiras giratórias e 01 quadro branco.

Data da Assinatura: 12 de julho de 2021.

Assinam: Cesar Alberto Miranda Lima dos Santos Costa - Secretário de Estado de Desenvolvimento Econômico e Claudinei Singolano - Município de Alto Garças - MT

SECEL**SECRETARIA DE ESTADO DE CULTURA, ESPORTE E LAZER**

EXTRATO DO CONTRATO 100/2021/FUNDED

PROCESSO ADMINISTRATIVO: 94928/2021/SECEL - Edital de Credenciamento nº 001/2021/SECEL, oriundo Inexigibilidade de Licitação 110/2021/FUNDED, Lei nº 8.666/93.

CONTRATANTE: Fundo de Desenvolvimento Desportivo do Estado de Mato Grosso - FUNDED, gerido pela Secretaria de Estado de Cultura, Esporte e Lazer - SECEL/MT.

CONTRATADO: Marcelo Fernandes Santos de Souza, CPF 957.066.741-91

OBJETO: Contratação de serviços de arbitragem para a modalidade **Futsal, Vôlei e Atletismo**, em conformidade dos termos e condições previstas no Edital de Credenciamento nº. 001/2021/SECEL e demais anexos, independente de transcrição, assim como na Lei Federal nº 8.666/1993 e suas alterações.

DO VALOR: Os valores a serem pagos em cada etapa, são os constantes no Anexo III do Edital de Credenciamento nº. 001/2021/SECEL, conforme convocação a ser realizada pela SECEL.

DOTAÇÃO ORÇAMENTÁRIA: CONTRATO: U.O. 23601; Programa 521; P.A.O.E. 3034; Natureza de Despesa 33.90.36; Fontes 195/196. PATRONAL: U.O. 2301; Programa 521; P.A.O.E. 3034; Natureza de Despesa 33.90.47; Fontes 195/196.

VIGÊNCIA DO CONTRATO: O presente contrato terá vigência a partir da sua assinatura, até 31 de Dezembro de 2021.

DATA DE ASSINATURA: 23/06/2021.

EXTRATO DO CONTRATO 113/2021/FUNDED

PROCESSO ADMINISTRATIVO: 279520/2021/SECEL - Edital de Credenciamento nº 001/2021/SECEL, oriundo Inexigibilidade de Licitação 117/2021/FUNDED, Lei nº 8.666/93.

CONTRATANTE: Fundo de Desenvolvimento Desportivo do Estado de Mato Grosso - FUNDED, gerido pela Secretaria de Estado de Cultura, Esporte e Lazer - SECEL/MT.

CONTRATADO: Joaquim Borges de Souza, CPF nº 012.234.441-39

OBJETO: Contratação de serviços de arbitragem para a modalidade **Atletismo**, em conformidade dos termos e condições previstas no Edital de Credenciamento nº. 001/2021/SECEL e demais anexos, independente de transcrição, assim como na Lei Federal nº 8.666/1993 e suas alterações.

DO VALOR: Os valores a serem pagos em cada etapa, são os constantes no Anexo III do Edital de Credenciamento nº. 001/2021/SECEL, conforme convocação a ser realizada pela SECEL.

DOTAÇÃO ORÇAMENTÁRIA: CONTRATO: U.O. 23601; Programa 521; P.A.O.E. 3034; Natureza de Despesa 33.90.36; Fontes 195/196. PATRONAL: U.O. 2301; Programa 521; P.A.O.E. 3034; Natureza de Despesa 33.90.47; Fontes 195/196.

VIGÊNCIA DO CONTRATO: O presente contrato terá vigência a partir da sua assinatura, até 31 de Dezembro de 2021.

DATA DE ASSINATURA: 09/07/2021.

EXTRATO DE INEXIGIBILIDADE DE LICITAÇÃO Nº 124/2021/FUNDED ATO DE RATIFICAÇÃO DE INEXIGIBILIDADE

RATIFICO a inexigibilidade de procedimento licitatório em consonância com o Parecer Jurídico, exarado pela Procuradoria Geral do Estado, nos termos do artigo 25, da Lei Federal 8.666/93.

Processo nº. 110895/2021.

Objeto: contratação de prestador de serviço, tecnicamente experiente e qualificado em arbitragem de competições esportivas, que poderão se realizar durante a vigência do Edital de Credenciamento nº 001/2021/SECEL, com comprovação de atuação nas modalidades que compõem as ações esportivas desenvolvidas e apoiadas pela Secretaria de Cultura, Esporte e Lazer do Estado de Mato Grosso - SECEL/MT, através do Fundo Estadual de Desenvolvimento Esportivo-FUNDED.

Contratado(a) : Raina Pérola Carolina Bussiki Carvalho - CPF: 055.866.641-86.

Valor: Considerando tratar-se de contratação para prestação de serviço por demanda, não é possível mensurar inicialmente o valor total da presente contratação, ficando à conveniência da Administração Pública a demanda de uma ou mais prestações de serviços.

Cuiabá, 13 de Julho de 2021.

Eliane Paula da Silva

Secretária Adjunta de Administração Sistêmica/SECEL

Ordenador de Despesas - Portaria 094/2020/SECEL - DOE 21/10/2020

EXTRATO DE INEXIGIBILIDADE DE LICITAÇÃO Nº 125/2021/FUNDED ATO DE RATIFICAÇÃO DE INEXIGIBILIDADE

RATIFICO a inexigibilidade de procedimento licitatório em consonância com o Parecer Jurídico, exarado pela Procuradoria Geral do Estado, nos termos do artigo 25, da Lei Federal 8.666/93.

Processo nº. 249282/2021.

Objeto: contratação de prestador de serviço, tecnicamente experiente e qualificado em arbitragem de competições esportivas, que poderão se realizar durante a vigência do Edital de Credenciamento nº 001/2021/SECEL, com comprovação de atuação nas modalidades que compõem as ações esportivas desenvolvidas e apoiadas pela Secretaria de Cultura, Esporte e Lazer do Estado de Mato Grosso - SECEL/MT, através do Fundo Estadual de Desenvolvimento Esportivo-FUNDED.

Contratado(a) : Karla Josiane Diniz Silva - CPF: 050.219.351-43.

Valor: Considerando tratar-se de contratação para prestação de serviço por demanda, não é possível mensurar inicialmente o valor total da presente contratação, ficando à conveniência da Administração Pública a demanda de uma ou mais prestações de serviços.

Cuiabá, 13 de Julho de 2021.

Eliane Paula da Silva

Secretária Adjunta de Administração Sistêmica/SECEL

Ordenador de Despesas - Portaria 094/2020/SECEL - DOE 21/10/2020

EXTRATO DE INEXIGIBILIDADE DE LICITAÇÃO Nº 126/2021/FUNDED ATO DE RATIFICAÇÃO DE INEXIGIBILIDADE

RATIFICO a inexigibilidade de procedimento licitatório em consonância com o Parecer Jurídico, exarado pela Procuradoria Geral do Estado, nos termos do artigo 25, da Lei Federal 8.666/93.

Processo nº. 94873/2021.

Objeto: contratação de prestador de serviço, tecnicamente experiente e qualificado em arbitragem de competições esportivas, que poderão se realizar durante a vigência do Edital de Credenciamento nº 001/2021/SECEL, com comprovação de atuação nas modalidades que compõem as ações esportivas desenvolvidas e apoiadas pela Secretaria de Cultura, Esporte e Lazer do Estado de Mato Grosso - SECEL/MT, através do Fundo Estadual de Desenvolvimento Esportivo-FUNDED.

Contratado(a) : Mauro Lagni - CPF: 770.344.141-49.

Valor: Considerando tratar-se de contratação para prestação de serviço por demanda, não é possível mensurar inicialmente o valor total da presente contratação, ficando à conveniência da Administração Pública a demanda de uma ou mais prestações de serviços.

Cuiabá, 13 de Julho de 2021.

Eliane Paula da Silva

Secretária Adjunta de Administração Sistêmica/SECEL

Ordenador de Despesas - Portaria 094/2020/SECEL - DOE 21/10/2020

**EXTRATO DE INEXIGIBILIDADE DE LICITAÇÃO Nº 127/2021/FUNDED
ATO DE RATIFICAÇÃO DE INEXIGIBILIDADE**

RATIFICO a inexigibilidade de procedimento licitatório em consonância com o Parecer Jurídico, exarado pela Procuradoria Geral do Estado, nos termos do artigo 25, da Lei Federal 8.666/93.

Processo nº. 85523/2021.

Objeto: contratação de prestador de serviço, tecnicamente experiente e qualificado em arbitragem de competições esportivas, que poderão se realizar durante a vigência do Edital de Credenciamento nº 001/2021/SECEL, com comprovação de atuação nas modalidades que compõem as ações esportivas desenvolvidas e apoiadas pela Secretaria de Cultura, Esporte e Lazer do Estado de Mato Grosso - SECEL/MT, através do Fundo Estadual de Desenvolvimento Esportivo-FUNDED.

Contratado(a) : Debora Rosana de Souza Barreto - CPF: 970.219.381-87.

Valor: Considerando tratar-se de contratação para prestação de serviço por demanda, não é possível mensurar inicialmente o valor total da presente contratação, ficando à conveniência da Administração Pública a demanda de uma ou mais prestações de serviços.

Cuiabá, 13 de Julho de 2021.

Eliane Paula da Silva

Secretária Adjunta de Administração Sistêmica/SECEL
Ordenador de Despesas - Portaria 094/2020/SECEL - DOE 21/10/2020

**EXTRATO DE INEXIGIBILIDADE DE LICITAÇÃO Nº 128/2021/FUNDED
ATO DE RATIFICAÇÃO DE INEXIGIBILIDADE**

RATIFICO a inexigibilidade de procedimento licitatório em consonância com o Parecer Jurídico, exarado pela Procuradoria Geral do Estado, nos termos do artigo 25, da Lei Federal 8.666/93.

Processo nº. 290427/2021.

Objeto: contratação de prestador de serviço, tecnicamente experiente e qualificado em arbitragem de competições esportivas, que poderão se realizar durante a vigência do Edital de Credenciamento nº 001/2021/SECEL, com comprovação de atuação nas modalidades que compõem as ações esportivas desenvolvidas e apoiadas pela Secretaria de Cultura, Esporte e Lazer do Estado de Mato Grosso - SECEL/MT, através do Fundo Estadual de Desenvolvimento Esportivo-FUNDED.

Contratado(a) : Diogo Henrique de Sena Castro - CPF: 045.721.412-07.

Valor: Considerando tratar-se de contratação para prestação de serviço por demanda, não é possível mensurar inicialmente o valor total da presente contratação, ficando à conveniência da Administração Pública a demanda de uma ou mais prestações de serviços.

Cuiabá, 13 de Julho de 2021.

Eliane Paula da Silva

Secretária Adjunta de Administração Sistêmica/SECEL
Ordenador de Despesas - Portaria 094/2020/SECEL - DOE 21/10/2020

**EXTRATO DE INEXIGIBILIDADE DE LICITAÇÃO Nº 129/2021/FUNDED
ATO DE RATIFICAÇÃO DE INEXIGIBILIDADE**

RATIFICO a inexigibilidade de procedimento licitatório em consonância com o Parecer Jurídico, exarado pela Procuradoria Geral do Estado, nos termos do artigo 25, da Lei Federal 8.666/93.

Processo nº. 289294/2021.

Objeto: contratação de prestador de serviço, tecnicamente experiente e qualificado em arbitragem de competições esportivas, que poderão se realizar durante a vigência do Edital de Credenciamento nº 001/2021/SECEL, com comprovação de atuação nas modalidades que compõem as ações esportivas desenvolvidas e apoiadas pela Secretaria de Cultura, Esporte e Lazer do Estado de Mato Grosso - SECEL/MT, através do Fundo Estadual de Desenvolvimento Esportivo-FUNDED.

Contratado(a) : Kelvin Henrique de Oliveira - CPF: 062.949.971-35.

Valor: Considerando tratar-se de contratação para prestação de serviço por demanda, não é possível mensurar inicialmente o valor total da presente contratação, ficando à conveniência da Administração Pública a demanda de uma ou mais prestações de serviços.

Cuiabá, 13 de Julho de 2021.

Eliane Paula da Silva

Secretária Adjunta de Administração Sistêmica/SECEL
Ordenador de Despesas - Portaria 094/2020/SECEL - DOE 21/10/2020

**EXTRATO DE INEXIGIBILIDADE DE LICITAÇÃO Nº 130/2021/FUNDED
ATO DE RATIFICAÇÃO DE INEXIGIBILIDADE**

RATIFICO a inexigibilidade de procedimento licitatório em consonância com o Parecer Jurídico, exarado pela Procuradoria Geral do Estado, nos termos do artigo 25, da Lei Federal 8.666/93.

Processo nº. 288479/2021.

Objeto: contratação de prestador de serviço, tecnicamente experiente e qualificado em arbitragem de competições esportivas, que poderão se realizar durante a vigência do Edital de Credenciamento nº 001/2021/SECEL, com comprovação de atuação nas modalidades que compõem as ações esportivas desenvolvidas e apoiadas pela Secretaria de Cultura, Esporte e Lazer do Estado de Mato Grosso - SECEL/MT, através do Fundo Estadual de Desenvolvimento Esportivo-FUNDED.

Contratado(a) : Marcus Aurélio Gonçalves de Araújo - CPF: 689.527.081-72.

Valor: Considerando tratar-se de contratação para prestação de serviço por demanda, não é possível mensurar inicialmente o valor total da presente contratação, ficando à conveniência da Administração Pública a demanda de uma ou mais prestações de serviços.

Cuiabá, 13 de Julho de 2021.

Eliane Paula da Silva

Secretária Adjunta de Administração Sistêmica/SECEL
Ordenador de Despesas - Portaria 094/2020/SECEL - DOE 21/10/2020

**EXTRATO DE INEXIGIBILIDADE DE LICITAÇÃO Nº 131/2021/FUNDED
ATO DE RATIFICAÇÃO DE INEXIGIBILIDADE**

RATIFICO a inexigibilidade de procedimento licitatório em consonância com o Parecer Jurídico, exarado pela Procuradoria Geral do Estado, nos termos do artigo 25, da Lei Federal 8.666/93.

Processo nº. 288468/2021.

Objeto: contratação de prestador de serviço, tecnicamente experiente e qualificado em arbitragem de competições esportivas, que poderão se realizar durante a vigência do Edital de Credenciamento nº 001/2021/SECEL, com comprovação de atuação nas modalidades que compõem as ações esportivas desenvolvidas e apoiadas pela Secretaria de Cultura, Esporte e Lazer do Estado de Mato Grosso - SECEL/MT, através do Fundo Estadual de Desenvolvimento Esportivo-FUNDED.

Contratado(a) : Mauro Vieira dos Santos - CPF: 957.193.181-00.

Valor: Considerando tratar-se de contratação para prestação de serviço por demanda, não é possível mensurar inicialmente o valor total da presente contratação, ficando à conveniência da Administração Pública a demanda de uma ou mais prestações de serviços.

Cuiabá, 13 de Julho de 2021.

Eliane Paula da Silva

Secretária Adjunta de Administração Sistêmica/SECEL
Ordenador de Despesas - Portaria 094/2020/SECEL - DOE 21/10/2020

**EXTRATO DE INEXIGIBILIDADE DE LICITAÇÃO Nº 132/2021/FUNDED
ATO DE RATIFICAÇÃO DE INEXIGIBILIDADE**

RATIFICO a inexigibilidade de procedimento licitatório em consonância com o Parecer Jurídico, exarado pela Procuradoria Geral do Estado, nos termos do artigo 25, da Lei Federal 8.666/93.

Processo nº. 288331/2021.

Objeto: contratação de prestador de serviço, tecnicamente experiente e qualificado em arbitragem de competições esportivas, que poderão se realizar durante a vigência do Edital de Credenciamento nº 001/2021/SECEL, com comprovação de atuação nas modalidades que compõem as ações esportivas desenvolvidas e apoiadas pela Secretaria de Cultura, Esporte e Lazer do Estado de Mato Grosso - SECEL/MT, através do Fundo Estadual de Desenvolvimento Esportivo-FUNDED.

Contratado(a) : Benilson Gomes de Sousa - CPF: 981.339.341-68.

Valor: Considerando tratar-se de contratação para prestação de serviço por demanda, não é possível mensurar inicialmente o valor total da presente contratação, ficando à conveniência da Administração Pública a demanda de uma ou mais prestações de serviços.

Cuiabá, 13 de Julho de 2021.

Eliane Paula da Silva

Secretária Adjunta de Administração Sistêmica/SECEL
Ordenador de Despesas - Portaria 094/2020/SECEL - DOE 21/10/2020

**EXTRATO DE INEXIGIBILIDADE DE LICITAÇÃO Nº 133/2021/FUNDED
ATO DE RATIFICAÇÃO DE INEXIGIBILIDADE**

RATIFICO a inexigibilidade de procedimento licitatório em consonância com o Parecer Jurídico, exarado pela Procuradoria Geral do Estado, nos termos do artigo 25, da Lei Federal 8.666/93.

Processo nº. 267692/2021.

Objeto: contratação de prestador de serviço, tecnicamente experiente e qualificado em arbitragem de competições esportivas, que poderão se realizar durante a vigência do Edital de Credenciamento nº 001/2021/SECEL, com comprovação de atuação nas modalidades que compõem as ações esportivas desenvolvidas e apoiadas pela Secretaria de Cultura, Esporte e Lazer do Estado de Mato Grosso - SECEL/MT, através do Fundo Estadual de Desenvolvimento Esportivo-FUNDED.

Contratado(a) : Otavio Vilella Hartwig - CPF: 031.496.100-36.

Valor: Considerando tratar-se de contratação para prestação de serviço por demanda, não é possível mensurar inicialmente o valor total da presente contratação, ficando à conveniência da Administração Pública a demanda de uma ou mais prestações de serviços.

Cuiabá, 13 de Julho de 2021.

Eliane Paula da Silva

Secretária Adjunta de Administração Sistêmica/SECEL

Ordenador de Despesas - Portaria 094/2020/SECEL - DOE 21/10/2020

**EXTRATO DE INEXIGIBILIDADE DE LICITAÇÃO Nº 134/2021/FUNDED
ATO DE RATIFICAÇÃO DE INEXIGIBILIDADE**

RATIFICO a inexigibilidade de procedimento licitatório em consonância com o Parecer Jurídico, exarado pela Procuradoria Geral do Estado, nos termos do artigo 25, da Lei Federal 8.666/93.

Processo nº. 257039/2021.

Objeto: contratação de prestador de serviço, tecnicamente experiente e qualificado em arbitragem de competições esportivas, que poderão se realizar durante a vigência do Edital de Credenciamento nº 001/2021/SECEL, com comprovação de atuação nas modalidades que compõem as ações esportivas desenvolvidas e apoiadas pela Secretaria de Cultura, Esporte e Lazer do Estado de Mato Grosso - SECEL/MT, através do Fundo Estadual de Desenvolvimento Esportivo-FUNDED.

Contratado(a) : Alan Cesar Fidelis - CPF: 014.382.581-00.

Valor: Considerando tratar-se de contratação para prestação de serviço por demanda, não é possível mensurar inicialmente o valor total da presente contratação, ficando à conveniência da Administração Pública a demanda de uma ou mais prestações de serviços.

Cuiabá, 13 de Julho de 2021.

Eliane Paula da Silva

Secretária Adjunta de Administração Sistêmica/SECEL

Ordenador de Despesas - Portaria 094/2020/SECEL - DOE 21/10/2020

**EXTRATO DE INEXIGIBILIDADE DE LICITAÇÃO Nº 135/2021/FUNDED
ATO DE RATIFICAÇÃO DE INEXIGIBILIDADE**

RATIFICO a inexigibilidade de procedimento licitatório em consonância com o Parecer Jurídico, exarado pela Procuradoria Geral do Estado, nos termos do artigo 25, da Lei Federal 8.666/93.

Processo nº. 257033/2021.

Objeto: contratação de prestador de serviço, tecnicamente experiente e qualificado em arbitragem de competições esportivas, que poderão se realizar durante a vigência do Edital de Credenciamento nº 001/2021/SECEL, com comprovação de atuação nas modalidades que compõem as ações esportivas desenvolvidas e apoiadas pela Secretaria de Cultura, Esporte e Lazer do Estado de Mato Grosso - SECEL/MT, através do Fundo Estadual de Desenvolvimento Esportivo-FUNDED.

Contratado(a) : Maurilio Paulino Malheiros Junior - CPF: 924.838.101-44.

Valor: Considerando tratar-se de contratação para prestação de serviço por demanda, não é possível mensurar inicialmente o valor total da presente contratação, ficando à conveniência da Administração Pública a demanda de uma ou mais prestações de serviços.

Cuiabá, 13 de Julho de 2021.

Eliane Paula da Silva

Secretária Adjunta de Administração Sistêmica/SECEL

Ordenador de Despesas - Portaria 094/2020/SECEL - DOE 21/10/2020

**EXTRATO DE INEXIGIBILIDADE DE LICITAÇÃO Nº 136/2021/FUNDED
ATO DE RATIFICAÇÃO DE INEXIGIBILIDADE**

RATIFICO a inexigibilidade de procedimento licitatório em consonância com o Parecer Jurídico, exarado pela Procuradoria Geral do Estado, nos termos do artigo 25, da Lei Federal 8.666/93.

Processo nº. 249014/2021.

Objeto: contratação de prestador de serviço, tecnicamente experiente e qualificado em arbitragem de competições esportivas, que poderão se realizar durante a vigência do Edital de Credenciamento nº 001/2021/SECEL, com comprovação de atuação nas modalidades que compõem as ações esportivas desenvolvidas e apoiadas pela Secretaria de Cultura, Esporte e Lazer do Estado de Mato Grosso - SECEL/MT, através do Fundo Estadual de Desenvolvimento Esportivo-FUNDED.

Contratado(a) : Anna Carolyn Costa Marques - CPF: 365.223.048-56.

Valor: Considerando tratar-se de contratação para prestação de serviço por demanda, não é possível mensurar inicialmente o valor total da presente contratação, ficando à conveniência da Administração Pública a demanda de uma ou mais prestações de serviços.

Cuiabá, 13 de Julho de 2021.

Eliane Paula da Silva

Secretária Adjunta de Administração Sistêmica/SECEL

Ordenador de Despesas - Portaria 094/2020/SECEL - DOE 21/10/2020

**EXTRATO DE INEXIGIBILIDADE DE LICITAÇÃO Nº 137/2021/FUNDED
ATO DE RATIFICAÇÃO DE INEXIGIBILIDADE**

RATIFICO a inexigibilidade de procedimento licitatório em consonância com o Parecer Jurídico, exarado pela Procuradoria Geral do Estado, nos termos do artigo 25, da Lei Federal 8.666/93.

Processo nº. 78887/2021.

Objeto: contratação de prestador de serviço, tecnicamente experiente e qualificado em arbitragem de competições esportivas, que poderão se realizar durante a vigência do Edital de Credenciamento nº 001/2021/SECEL, com comprovação de atuação nas modalidades que compõem as ações esportivas desenvolvidas e apoiadas pela Secretaria de Cultura, Esporte e Lazer do Estado de Mato Grosso - SECEL/MT, através do Fundo Estadual de Desenvolvimento Esportivo-FUNDED.

Contratado(a) : Dionilton Gomes Pereira - CPF: 021.678.531-65.

Valor: Considerando tratar-se de contratação para prestação de serviço por demanda, não é possível mensurar inicialmente o valor total da presente contratação, ficando à conveniência da Administração Pública a demanda de uma ou mais prestações de serviços.

Cuiabá, 13 de Julho de 2021.

Eliane Paula da Silva

Secretária Adjunta de Administração Sistêmica/SECEL

Ordenador de Despesas - Portaria 094/2020/SECEL - DOE 21/10/2020

PORTARIA Nº. 111/2021/SECEL

O SECRETÁRIO DE ESTADO DE CULTURA, ESPORTE E LAZER - SECEL/MT, no uso das atribuições que lhe confere o art. 71, II da Constituição Estadual e, considerando os dispositivos da Lei nº. 8.666/93 e termos do Decreto nº. 840/2017, Art. 99, §3º, I, que regulamenta o acompanhamento e fiscalização da execução de contratos administrativos.

RESOLVE:

Art. 1º Designar a servidora Sra. ELAINE DA SILVA SANTOS, matrícula nº 205052, para exercer a função de fiscal do Contrato nº. 019/2021/SECEL, firmado com a empresa SOLUÇÃO LOCADORA DE TOALETES LTDA, CNPJ nº. 17.505.616/0001-17.

Art. 2º Designar o servidor RONIE VLADISON MARTINS, matrícula nº 291276, para exercer a função de suplente da fiscal do Contrato nº. 019/2021/SECEL.

Art. 3º Compete aos fiscais do Contrato tomar ciência e executar todas as atividades inerentes à fiscalização de acordo com a Lei, bem como a Orientação Técnica 012/2017 da Controladoria Geral do Estado de Mato Grosso, Instrução Normativa 001/2017/SECEL e o Manual de Gestão e Fiscalização de Contratos/SECEL.

Art. 4º O presente instrumento tem por objeto a Contratação de pessoa jurídica especializada de serviços de locação de banheiros químicos para atender as necessidades da SECEL/MT, Adesão ARP nº 101/2020, oriunda do Pregão Presencial nº. 038/2020 da Pref. Municipal de Primavera De Sapezal/MT, no valor total de R\$ 192.640,00 (cento e noventa e dois mil e seiscentos e quarenta reais), pelo período de 12 (doze) meses, de 23/06/2021 até 22/06/2022.

Art. 5º Esta Portaria tem seus efeitos retroagidos a 23/06/2021.

Registrada, Publicada, Cumpra-se.

Cuiabá/MT, 09 de Julho de 2021.

ALBERTO MACHADO

Secretário de Estado de Cultura, Esporte e Lazer - SECEL/MT.
(original assinada)

PORTARIA Nº. 112/2021/SECEL

O SECRETÁRIO DE ESTADO DE CULTURA, ESPORTE E LAZER - SECEL/MT, no uso das atribuições que lhe confere o art. 71, II da Constituição Estadual e, considerando os dispositivos da Lei nº. 8.666/93 e termos do Decreto nº. 840/2017, Art. 99, §3º, I, que regulamenta o acompanhamento e fiscalização da execução de contratos administrativos.

RESOLVE:

Art. 1º Designar a servidora Sr. GERALDO CESAR GONÇALVES DA SILVA, matrícula nº 138592, para exercer a função de fiscal do Contrato nº. 020/2021/SECEL, firmado com a empresa KGA Desenvolvimento e Tecnologia EIRELI, (UBER), CNPJ nº. 24.784.257/0001-40.

Art. 2º Designar o servidor JUCELIA SALETE VIDAL INACIO, matrícula nº 294468, para exercer a função de suplente da fiscal do Contrato nº. 020/2021/SECEL.

Art. 3º Compete aos fiscais do Contrato tomar ciência e executar todas as atividades inerentes à fiscalização de acordo com a Lei, bem como a Orientação Técnica 012/2017 da Controladoria Geral do Estado de Mato Grosso, Instrução Normativa 001/2017/SECEL e o Manual de Gestão e Fiscalização de Contratos/SECEL.

Art. 4º O presente instrumento tem por objeto Constitui o objeto do presente instrumento refere-se à contratação de empresa especializada na prestação de serviços de intermediação e agenciamento de serviços de transporte individual de passageiros, por meio de aplicativo customizável web e mobile, no âmbito de Cuiabá e Várzea Grande, para atender a demanda da Secretaria de Cultura, Esporte e Lazer de Mato Grosso, no valor total de R\$ 14.160,00(quatorze mil e cento e sessenta reais) pelo período de 12 (doze) meses, de 29/06/2021 até 28/06/2022.

Art. 5º Esta Portaria tem seus efeitos retroagidos a 29/06/2021.

Registrada, Publicada, Cumpra-se.

Cuiabá/MT, 09 de Julho de 2021.

ALBERTO MACHADO

Secretário de Estado de Cultura, Esporte e Lazer - SECEL/MT.
(original assinada)

PORTARIA Nº. 113/2021/SECEL

O SECRETÁRIO DE ESTADO DE CULTURA, ESPORTE E LAZER - SECEL/MT, no uso das atribuições que lhe confere o art. 71, II da Constituição Estadual e, considerando os dispositivos da Lei nº. 8.666/93 e termos do Decreto nº. 840/2017, Art. 99, §3º, I, que regulamenta o acompanhamento e fiscalização da execução de contratos administrativos.

RESOLVE:

Art. 1º Designar a servidora ENNDI UEMURA, matrícula nº 2605196, para exercer a função de fiscal do Contrato nº. 021/2021/SECEL, firmado com a empresa ELEVAMAT CONSERVADORA DE ELEVADORES LTDA - EPP, CNPJ nº. 26.775.577/0001-69.

Art. 2º Designar a servidora JUSCELIA SALETE VIDAL INACIO, matrícula nº 294468, para exercer a função de suplente da fiscal do Contrato nº. 021/2021/SECEL.

Art. 3º Compete aos fiscais do Contrato tomar ciência e executar todas as atividades inerentes à fiscalização de acordo com a Lei, bem como a Orientação Técnica 012/2017 da Controladoria Geral do Estado de Mato Grosso, Instrução Normativa 001/2017/SECEL e o Manual de Gestão e Fiscalização de Contratos/SECEL.

Art. 4º O Contrato a que se refere esta Portaria é oriundo do processo administrativo nº. 447613/2020/SECEL, tem como Contratação de empresa para prestação de serviços de manutenção preventiva e corretiva do elevador hidráulico, com fornecimento de peças caso seja necessária à substituição das mesmas, para atender a demanda da Sede da Secretaria de Estado de Cultura, Esporte e Lazer/MT, nos termos do Pregão Eletrônico nº. 002/2021/SECEL, no valor total de R\$ 31.800,00 (trinta e um mil e oitocentos reais), pelo período de 12 (doze) meses, de 07/07/2021 até 06/07/2022.

Art. 5º Esta Portaria tem seus efeitos retroagidos a 07/07/2021.

Registrada, Publicada, Cumpra-se.

Cuiabá/MT, 09 de Julho de 2021.

ALBERTO MACHADO

Secretário de Estado de Cultura, Esporte e Lazer - SECEL/MT.
(original assinada)

PORTARIA Nº. 112/2021/SECEL

O SECRETÁRIO DE ESTADO DE CULTURA, ESPORTE E LAZER - SECEL/MT, no uso das atribuições que lhe confere o art. 71, II da Constituição Estadual e, considerando os dispositivos da Lei nº. 8.666/93 e termos do Decreto nº. 840/2017, Art. 99, §3º, I, que regulamenta o acompanhamento e fiscalização da execução de contratos administrativos.

RESOLVE:

Art. 1º Designar a servidora Sra. ELAINE DA SILVA SANTOS, matrícula nº 205052, para exercer a função de fiscal do Contrato nº. 019/2021/SECEL, firmado com a empresa SOLUÇÃO LOCADORA DE TOALETES LTDA, CNPJ nº. 17.505.616/0001-17.

Art. 2º Designar o servidor RONIE VLADISON MARTINS, matrícula nº 291276, para exercer a função de suplente da fiscal do Contrato nº. 019/2021/SECEL.

Art. 3º Compete aos fiscais do Contrato tomar ciência e executar todas as atividades inerentes à fiscalização de acordo com a Lei, bem como a Orientação Técnica 012/2017 da Controladoria Geral do Estado de Mato Grosso, Instrução Normativa 001/2017/SECEL e o Manual de Gestão e Fiscalização de Contratos/SECEL.

Art. 4º O presente instrumento tem por objeto a Contratação de pessoa jurídica especializada de serviços de locação de banheiros químicos para atender as necessidades da SECEL/MT, Adesão ARP nº 101/2020, oriunda do Pregão Presencial nº. 038/2020 da Pref. Municipal de Primavera De Sapezal/MT, no valor total de R\$ 192.640,00 (cento e noventa e dois mil e seiscentos e quarenta reais), pelo período de 12 (doze) meses, de 23/06/2021 até 22/06/2022.

Art. 5º Esta Portaria tem seus efeitos retroagidos a 23/06/2021.

Registrada, Publicada, Cumpra-se.

Cuiabá/MT, 09 de Julho de 2021.

ALBERTO MACHADO

Secretário de Estado de Cultura, Esporte e Lazer - SECEL/MT.
(original assinada)

PORTARIA Nº. 113/2021/SECEL

O SECRETÁRIO DE ESTADO DE CULTURA, ESPORTE E LAZER - SECEL/MT, no uso das atribuições que lhe confere o art. 71, II da Constituição Estadual e, considerando os dispositivos da Lei nº. 8.666/93 e termos do Decreto nº. 840/2017, Art. 99, §3º, I, que regulamenta o acompanhamento e fiscalização da execução de contratos administrativos.

RESOLVE:

Art. 1º Designar a servidora Sr. GERALDO CESAR GONÇALVES DA SILVA, matrícula nº 138592, para exercer a função de fiscal do Contrato nº. 020/2021/SECEL, firmado com a empresa KGA Desenvolvimento e Tecnologia EIRELI, CNPJ nº. 24.784.257/0001-40.

Art. 2º Designar o servidor JUCELIA SALETE VIDAL INACIO, matrícula nº 294468, para exercer a função de suplente da fiscal do Contrato nº. 020/2021/SECEL.

Art. 3º Compete aos fiscais do Contrato tomar ciência e executar todas as atividades inerentes à fiscalização de acordo com a Lei, bem como a Orientação Técnica 012/2017 da Controladoria Geral do Estado de Mato Grosso, Instrução Normativa 001/2017/SECEL e o Manual de Gestão e Fiscalização de Contratos/SECEL.

Art. 4º O presente instrumento tem por objeto Constitui o objeto do presente instrumento refere-se à contratação de empresa especializada na prestação de serviços de intermediação e agenciamento de serviços de transporte individual de passageiros, por meio de aplicativo customizável web e mobile, no âmbito de Cuiabá e Várzea Grande, para atender a demanda da Secretaria de Cultura, Esporte e Lazer de Mato Grosso, no valor total de R\$ 14.160,00(quatorze mil e cento e sessenta reais) pelo período de 12 (doze) meses, de 29/06/2021 até 28/06/2022.

Art. 5º Esta Portaria tem seus efeitos retroagidos a 29/06/2021.

Registrada, Publicada, Cumpra-se.

Cuiabá/MT, 09 de Julho de 2021.

ALBERTO MACHADO

Secretário de Estado de Cultura, Esporte e Lazer - SECEL/MT.
(original assinada)

PORTARIA Nº. 114/2021/SECEL

O SECRETÁRIO DE ESTADO DE CULTURA, ESPORTE E LAZER - SECEL/MT, no uso das atribuições que lhe confere o art. 71, II da Constituição Estadual e, considerando os dispositivos da Lei nº. 8.666/93 e termos do Decreto nº. 840/2017, Art. 99, §3º, I, que regulamenta o acompanhamento e fiscalização da execução de contratos administrativos.

RESOLVE:

Art. 1º Designar a servidora ENNDI UEMURA, matrícula nº 2605196, para exercer a função de fiscal do Contrato nº. 021/2021/SECEL, firmado com a empresa ELEVAMAT CONSERVADORA DE ELEVADORES LTDA - EPP, CNPJ nº. 26.775.577/0001-69.

Art. 2º Designar a servidora JUSCELIA SALETE VIDAL INACIO, matrícula nº 294468, para exercer a função de suplente da fiscal do Contrato nº. 021/2021/SECEL.

Art. 3º Compete aos fiscais do Contrato tomar ciência e executar todas as atividades inerentes à fiscalização de acordo com a Lei, bem como a Orientação Técnica 012/2017 da Controladoria Geral do Estado de Mato Grosso, Instrução Normativa 001/2017/SECEL e o Manual de Gestão e Fiscalização de Contratos/SECEL.

Art. 4º O Contrato a que se refere esta Portaria é oriundo do processo administrativo nº. 447613/2020/SECEL, tem como Contratação de empresa para prestação de serviços de manutenção preventiva e corretiva do elevador hidráulico, com fornecimento de peças caso seja necessária à substituição das mesmas, para atender a demanda da Sede da Secretaria de Estado de Cultura, Esporte e Lazer/MT, nos termos do Pregão Eletrônico nº. 002/2021/SECEL, no valor total de R\$ 31.800,00 (trinta e um mil e oitocentos reais), pelo período de 12 (doze) meses, de 07/07/2021 até 06/07/2022.

Art. 5º Esta Portaria tem seus efeitos retroagidos a 07/07/2021.

Registrada, Publicada, Cumpra-se.

Cuiabá/MT, 09 de julho de 2021.

ALBERTO MACHADO

Secretário de Estado de Cultura, Esporte e Lazer - SECEL/MT.
(original assinada)

PORTARIA Nº. 115/2021/SECEL

O SECRETÁRIO DE ESTADO DE CULTURA, ESPORTE E LAZER - SECEL/MT, no uso das atribuições que lhe confere o art. 71, II da Constituição Estadual e, considerando os dispositivos da Lei nº. 8.666/93 e termos do Decreto nº. 840/2017, Art. 99, §3º, I, que regulamenta o acompanhamento e fiscalização da execução de contratos administrativos.

RESOLVE:

Art. 1º Designar a servidora EVANILDE PEREIRA SANTOS, matrícula nº 68991, para exercer a função de fiscal do Contrato nº 991253.4063/2021/SECEL, firmado com a EMPRESA BRASILEIRA DE CORREIOS E TELÉGRAFOS DE MATO GROSSO, CNPJ 34.028.316/0016-90.

Art. 2º Designar a servidora JUSCELIA SALETE VIDAL INÁCIO, matrícula nº 294468, para exercer a função de suplente da fiscal do Contrato nº 991253.4063/2021/SECEL.

Art. 3º Compete aos fiscais do Contrato tomar ciência e executar todas as atividades inerentes à fiscalização de acordo com a Lei, bem como em consonância com a Orientação Técnica 012/2017 da Controladoria Geral do Estado de Mato Grosso, Instrução Normativa 001/2017/SECEL e o Manual de Gestão e Fiscalização de Contratos/SECEL.

Art. 4º O Contrato a que se refere esta Portaria é oriundo do processo administrativo nº. 475165/2020, cujo objeto é a Prestação, pela Empresa Brasileira de Correios e Telégrafos, de serviços e venda de produtos, para atender a SECEL/MT, Inexigibilidade de Licitação nº 003/2021/SECEL, Art. 25, Inciso I da Lei 8.666/93, Termo de Referência/Projeto Básico de Inexigibilidade nº 030/2020/COAL/SECEL/MT, no valor total de R\$ 42.000,00 (Quarenta e dois mil reais), pelo período de 12 (doze) meses, pelo período de 12 (doze) meses, de 07/05/2021 até 06/05/2022.).

Art. 5º Esta Portaria tem seus efeitos retroagidos a 07/05/2021.

Registrada, Publicada, Cumpra-se.

Cuiabá/MT, 12 de Julho de 2021.

ALBERTO MACHADO

Secretário de Estado de Cultura, Esporte e Lazer - SECEL/MT.
(original assinada)

SFS**SECRETARIA DE ESTADO DE SAÚDE****EXTRATO DA ATA DE REGISTRO DE PREÇOS 018/2021/SES/MT**

PROCESSO: Nº 63138/2020

PREGÃO: Nº 033/2021

A SECRETARIA DE ESTADO DE SAÚDE torna público o REGISTRO DE PREÇOS das empresas abaixo relacionadas, nas quantidades indicadas abaixo, de acordo com a classificação obtida em cada lote, atendendo as condições, as especificações técnicas e as propostas oferecidas na licitação em epígrafe, regulamentada pelo edital e anexos, independentemente de transcrições, tudo conforme a ATA DE REGISTRO DE PREÇOS disponível na íntegra para consulta na Coordenadoria de Processos de Aquisições e Contratos e no sítio eletrônico desta Secretaria (www.saude.mt.gov.br).

OBJETO: "Registro de Preço para futura e eventual aquisição de meios auxiliares de locomoção, cadeira de rodas e cadeira de banho para posterior concessão aos pacientes desta Unidade de Saúde/CRIDAC em atendimento as necessidades aos usuários desta Unidade de Saúde, CER III - Centro Especializado em Reabilitação".

RAZÃO SOCIAL: A&R COMERCIAL DE PRODUTOS E EQUIPAMENTOS EIRELI

CNPJ: 22.858.929/0001-99

Endereço: SCLN 411 BLOCO C LOJA 44 SS, ASA NORTE - CEP: 70866-530- BRASÍLIA-DF

Representante: AMILTON RODRIGUES DE SOUZA

CPF: 009.198.611-72 RG: 038.206 SSP/MT

E-mail: contato@arcomercialdf.com.br

RAZÃO SOCIAL: INVERTER COMERCIO DE PRODUTOS ESPECIAIS EIRELLI

CNPJ: 17.074.272/0001-39

Endereço: RUA LEONARDO CELSO MOMBACH, 95 SL 101 CEP: 95740-000 Barão-RS

Representante: MARCELA SILVA

CPF: 046.289.626-93 RG: 11818429

E-mail: licitacoes.inverter@gmail.com

RAZÃO SOCIAL: ORTHEC E COM DE PRODUTOS ORTOPEDICOS LTDA

CNPJ: 20.139.015/0001-42

Endereço: RUA SILVA JARDIM Nº 1143- VILA SÃO LUIZ- DUQUE DE CAXIAS

Representante: LUCAS MASCARENHAS KNAUER PENEDO

CPF: 019.826.501-84 RG: 44.235.112-4

E-mail: lucas.orthec@gmail.com

RAZÃO SOCIAL: SIGA COMÉRCIO E SERVIÇOS EIRELI

CNPJ: 27.093.654/0001-63

Endereço: Av. Aristóteles, Qd. 44 Lt. 02, Nº 810, Sala 01 - Jardim Mariliza, Goiânia, Goiás. CEP: 74.885-030

Representante: THIAGO DE OLIVEIRA ALVES

CPF: 872.301.001-00 RG: 3489616 DGPC/GO

E-mail: comercial@solucaoempresarial.net.br

RAZÃO SOCIAL: VENDRAMINI COMERCIO E SERVICOS DE EQUIP EIRELI - ME

CNPJ: 20.515.304/0001-07

Endereço: RUA OLIVIA DE OLIVEIRA,35- VILA GRANADA- SÃO PAULO-SP CEP 03654-060

Representante: RICARDO DIAS VENDRAMINI

CPF: 313.515.258-83 RG: 32.485.608

E-mail: comercial@herculesferramentas.com.br

RAZÃO SOCIAL: VITÓRIA LICITAÇÕES E COMERCIO EIRELI - EPP

CNPJ: 24.005.322/0001-91

Endereço: Rua 77, nº 249, Sala 03, Centro, Goiânia/GO - CEP: 74.055-090

Representante: FÁBIO MOTA FERREIRA

CPF: 007.926.941-98 RG: 4298733

E-mail: fabio@vitorialicitacoes.com

LOTE	ESPECIFICAÇÃO	MARCA	UND	QTD	EMPRESA	VALOR UNT.	VALOR TOTAL						
04	CADEIRA DE RODAS MOTORIZADA TETRAPLÉGICA INFANTIL - CADEIRA DE RODAS MOTORIZADA COM CHASSIS EM DURALUMÍNIO TUBULAR SEM SOLDA, DOBRÁVEL EM "X" COM ARTICULAÇÕES, CONEXÕES INJETADAS EM ALUMÍNIO, CONTAINER DE BATERIAS; RODAS TRASEIRAS 12" A 14" E "QUICK RELEASE" NAS RODAS DIANTEIRAS 06" A 08" COM AROS EM NYLON, AMBAS COM PNEUS EM PU SEM CÂMARA; EIXOS COM ROLAMENTOS BLINDADOS; MOTORIZAÇÃO COM DOIS MOTORES ELÉTRICOS DE CORRENTE CONTÍNUA E IMÃ PERMANENTE DE 200 W CADA, COM SISTEMA DE TRANSMISSÃO ENGENHADA, COM TORQUE PARA TRANSPORTAR USUÁRIO DE ATÉ 120 KG. DRIVE MICRO PROCESSADO DE 50A QUE PERMITE ACELERAÇÃO E DESACELERAÇÃO LINEAR E VELOCIDADE DE 0 A 6 KM/H, INSTALADO NO LADO DIREITO OU ESQUERDO JOYSTICK NO PRÓPRIO MÓDULO OU POR CONTROLE MENTONIANO OU POR CONTROLE DE CABEÇA OU POR CONTROLE DE SUGAR/SOPRAR (ESTES DADOS SERÃO FORNECIDOS NO ATO DA SOLICITAÇÃO); SISTEMA DE FREIO MOTOR REGENERATIVO; SISTEMA DE FREIO DE ESTACIONAMENTO ELETROMAGNÉTICO, PAINEL DE COMANDO DIGITAL COM TECLAS TENDO AS FUNÇÕES DE LIGA-DESLIGA, LIMITADOR DE VELOCIDADE, INDICADOR DE CARGA E BUZINA; DUAS BATERIAS DE 12 V X 34A SEM MANUTENÇÃO, PERMITIDAS PARA TRANSPORTE AÉREO, QUE POSSIBILITAM AUTONOMIA DE ATÉ 30 KM, RECARREGÁVEIS POR CARREGADOR INTELIGENTE, MICRO PROCESSADO; ASSENTO E ENCOSTO FIXADO SEM USO DE PARAFUSOS, ACOLCHOADOS E REVESTIDOS; APOIO DE BRAÇOS COM REGULAGEM DE ALTURA; SUPORTE DOS PÉS REGULÁVEIS, ESCAMOTEÁVEIS E REMOVÍVEIS. ESTOFAMENTO EM TECIDO NYLON; ALMOFADA DE ASSENTO ANATÔMICO COM CAVALO ABDUTOR EM ESPUMA COM DENSIDADE SUPERIOR A 45CM E ESPESSURA DE 5CM; ALMOFADA DE ENCOSTO ANATÔMICO. EQUIPADA COM CINTO DE SEGURANÇA DO TIPO QUATRO PONTOS; APOIO PARA PANTURRILHA; ENCOSTO RECLINÁVEL; FUNÇÃO TILT COM ATUADOR ELÉTRICO, QUE PERMITE O USUÁRIO INCLINAR O BANCO PARA TRÁS; 02 RODAS ANTTITOMBO; APOIO PARA CABEÇA REMOVÍVEL E REGULÁVEL EM ALTURA E PROFUNDIDADE ACOLCHOADO; PÉS ELEVÁVEIS COM SISTEMA SWING AWAY IN-OUT, COM APOIO DE PANTURRILHA INJETADO; LARGURA DO ASSENTO DE 38CM A 50CM. AS DIMENSÕES DA CADEIRA SERÃO FORNECIDAS NO ATO DA SOLICITAÇÃO INCLUSIVE AS DIMENSÕES DE PROFUNDIDADE DE ASSENTO. MANUAL DE INSTRUÇÃO E GARANTIA DE 01 ANO. REGISTRO DA ANVISA	ORTOBRAS/ MOTORIZADA E3	UND	30	SIGA COMÉRCIO E SERVIÇOS EIRELI	7.668,00	230.040,00						
05	CADEIRA DE RODAS HEMIPLÉGICAS - CADEIRA DE RODAS HEMIPLÉGICAS CONSTRUÍDA EM LIGA DE ALUMÍNIO AERONÁUTICO; ROLAMENTOS BLINDADOS NAS QUATRO RODAS, INCLUSIVE NO EIXO VERTICAL DO GARFO; EIXOS DE AÇO REFORÇADO; PINTURA EPOXI OU ELETROSTÁTICA; ESTOFAMENTO 100% NYLON ACOLCHOADO; ESTRUTURA DOBRÁVEL EM DUPLA X; ALMOFADA DE 5CM DE ESPESSURA EM ESPUMA INJETADA DE ALTA DENSIDADE INCORPORADA AO ASSENTO; RODAS TRASEIRAS DE 24", RAIADAS COM PNEUS INFLÁVEIS; RODAS DIANTEIRAS DE 6" MACIÇAS, COM GARFOS INJETADOS EM NYLON OU GARFOS EM ALUMÍNIO; FREIOS BILATERAIS REGULÁVEIS; PROTETORES DE ROUPA COM ABA; ARO DE PROPULSÃO DUPLA EM UM DOS LADOS COM SISTEMA DE TRANSMISSÃO QUE POSSIBILITA MANOBRAS COM UMA ÚNICA MÃO; APOIOS DE PÉS ARTICULÁVEIS, REBATÍVEIS, REMOVÍVEIS E REGULÁVEIS EM ALTURA E COM SISTEMA SWING AWAY IN-OUT; APOIO DE BRAÇO ESCAMOTEÁVEL; CAPACIDADE DE PÉ ENTRE 120KG E 125 KG; LARGURA DO ASSENTO DE 40CM A 50 CM. AS DIMENSÕES DA CADEIRA SERÃO FORNECIDAS NO ATO DA SOLICITAÇÃO INCLUSIVE AS DIMENSÕES DE PROFUNDIDADE DE ASSENTO E O LADO DO ARO DE IMPULSÃO. MANUAL DE INSTRUÇÃO E GARANTIA DE 01 ANO. REGISTRO DA ANVISA.	ORTOBRAS HEMIPLÉGICA	UND	130	VENDRAMINI COMERCIO E SERVIÇOS DE EQUIP EIRELI - ME	1.784,90	232.037,00						
07	CADEIRA DE RODAS PARAPLÉGICA INFANTIL - CADEIRA DE RODAS TIPO PADRÃO CONFECCIONADA EM TUBOS DE ALUMÍNIO COM PINTURA ELETROSTÁTICA; DOBRÁVEL EM "X"; BRAÇOS ESCAMOTEÁVEIS; ENCOSTO PADRÃO EM NYLON; ASSENTO EM TECIDO DE NYLON, COM ALMOFADA EM ESPUMA DE ALTA DENSIDADE COM 05CM DE ESPESSURA, FORRADA COM MESMO TECIDO E VELCRO PARA FIXAÇÃO; RODAS TRASEIRAS ENTRE 16" E 20" COM AROS DE PROPULSÃO, RAIADA COM PNEU INFLÁVEL; FREIO BILATERAL; RODAS DIANTEIRAS ENTRE 5" E 6" MACIÇA, COM GARFO INJETADO EM NYLON OU GARFOS EM ALUMÍNIO COM ROLAMENTOS BLINDADOS NOS EIXOS; APOIO DE PÉ TIPO PLATAFORMA, REGULÁVEL EM ALTURA COM PINO DE DESMONTAGEM RÁPIDA; COM RODA ANTTITOMBO, SISTEMA DE DESMONTAGEM RÁPIDA "QUICK RELEASE" NAS QUATRO RODAS; PROTETOR DE ROUPAS EM ALUMÍNIO COM ABAS; PROTETOR DE RAIOS; CINTO TORÁCICO ACOLCHOADO; MANOPLAS COM REGULAGEM DE ALTURA; PLACA DE REGULAGEM DO CENTRO DE GRAVIDADE; ARO DE IMPULSO EM ALUMÍNIO COM PINTURA EPOXI; MESA DE ATIVIDADE; CAPACIDADE DE PESO ENTRE 40KG E 50KG. LARGURA DO ASSENTO DE 25CM A 30CM. AS DIMENSÕES DA CADEIRA SERÃO FORNECIDAS NO ATO DA SOLICITAÇÃO INCLUSIVE AS DIMENSÕES DE PROFUNDIDADE DE ASSENTO. MANUAL DE INSTRUÇÃO E GARANTIA DE 1 ANO. REGISTRO DA ANVISA.	ORTOBRAS MINI K	UND	100									
08	CADEIRA DE RODAS TETRAPLÉGICA INFANTIL - CADEIRA DE RODAS CONFECCIONADA EM TUBOS DE ALUMÍNIO; COM PINTURA ELETROSTÁTICA; SISTEMA DE POLTRONA DE FÁCIL DESMONTAGEM E BASE RÍGIDA; BRAÇOS REMOVÍVEIS COM REGULAGEM DE ALTURA; APOIO DE CABEÇA EM ESPUMA DE ALTA DENSIDADE; REGULÁVEL EM ALTURA E PROFUNDIDADE; ENCOSTO RECLINÁVEL; CINTO DE QUATRO PONTOS E PÉLVICO; ASSENTO EM FORMATO ANATÔMICO COM CAVALO ABDUTOR FORRADO EM TECIDO AUTOMOTIVO; ALMOFADA DE ASSENTO E ENCOSTO EM ESPUMA DE ALTA DENSIDADE (SUPERIOR A 45) COM NO MÍNIMO 5CM DE ESPESSURA FORRADA COM MESMO TECIDO E VELCRO PARA FIXAÇÃO; ENCOSTO EM FORMATO ANATÔMICO; RODAS TRASEIRAS ENTRE 16" E 20" SEM AROS DE PROPULSÃO; FREIO BILATERAL; PNEUS TRASEIROS INFLÁVEIS; RODAS DIANTEIRAS COM PNEUS MACIÇOS ENTRE 6" E 7", COM ROLAMENTOS BLINDADOS NOS EIXOS; SISTEMA DE RECLINEO "TILT", MILIMÉTRICO DA POLTRONA, ACIONADO COM O PÉ ATRAVÉS DO GATILHO LOCALIZADO NA ESTRUTURA DO QUADRO; SISTEMA DE RECLINEO DE ENCOSTO, INDEPENDENTE DO ASSENTO DA POLTRONA, DE 0° A 30° OU 40°, COM SISTEMA DE ACIONAMENTO ATRAVÉS DE GATILHO LOCALIZADO NO ENCOSTO DA CADEIRA; CONTENÇÕES LATERAIS DE TRONCO AJUSTÁVEIS NA ALTURA E PROFUNDIDADE E CONTENÇÕES DE QUADRIL. AMBOS DE ESPUMA INJETADA, FACILMENTE AJUSTÁVEIS; PEDAIS TIPO PLATAFORMA COM REGULAGEM DE ALTURA, PROFUNDIDADE E REMOVÍVEL; COM RODAS ANTI-TOMBO, QUICK RELEASE NAS RODAS TRASEIRAS E DIANTEIRAS; PROTETORES DE ROUPA; CAPAS DE ASSENTO E ENCOSTO COM ZIPER, REMOVÍVEIS E LAVÁVEIS; CAPACIDADE DE PESO ENTRE 70KG A 80KG. MESA PARA ATIVIDADE; LARGURA DO ASSENTO DE 25CM A 44CM. AS DIMENSÕES DA CADEIRA SERÃO FORNECIDAS NO ATO DA SOLICITAÇÃO. MANUAL DE INSTRUÇÃO E GARANTIA DE 1 ANO. REGISTRO DA ANVISA.	ORTOMOBIL	UND	200									

10	CADEIRA DE CADEIRA DE RODAS TETRAPLÉGICA ADULTO - CONFECCIONADA EM TUBOS DE ALUMÍNIO COM PINTURA ELETROSTÁTICA, DOBRÁVEL EM DUPLO "X"; BRAÇOS REMOVÍVEIS COM REGULAGEM DE ALTURA; APOIO DE CABEÇA COM ESPUMA DE ALTA DENSIDADE REGULÁVEL EM ALTURA E PROFUNDIDADE, ENCOSTO RECLINÁVEL EM NYLON COM ESTICADORES E ATRAVÉS DE POSICIONADOR DE ÂNGULO MILIMÉTRICO; ESTOFAMENTO ACOLCHOADO; CINTO TIPO FAIXA TORÁCICA LARGA ADAPTADA AO ENCOSTO; ASSENTO EM TECIDO NYLON, ALMOFADA EM ESPUMA DE ALTA DENSIDADE (SUPERIOR A 45) COM, NO MÍNIMO, 5CM DE ESPESSURA, FORRADA COM MESMO TECIDO E VELCRO PARA FIXAÇÃO; CONJUNTO ASSENTO E ENCOSTO ERGONÔMICO, CAVALO ABDUTOR REMOVÍVEL E REGULÁVEL NA PROFUNDIDADE; RODAS TRASEIRAS DE 24" COM AROS DE PROPULSAO EM ALUMÍNIO; FREIO BILATERAL; PNEUS TRASEIROS INFLÁVEIS; RODAS DIANTEIRAS 6" COM PNEUS MACIÇOS COM ROLAMENTOS BLINDADOS NOS EIXOS; SISTEMA DE DESMONTAGEM RÁPIDA NAS QUATRO RODAS; PEDAIS COM REGULAGEM DE ALTURA E ELEVÁVEIS (ATE EXTENSÃO COMPLETA DOS JOELHOS), REBATÍVEIS, REMOVÍVEIS E COM SISTEMA SWING AWAY IN-OUT; SUPORTE PARA PANTURRILHAS E POSTERIOR AO CALCANHAR; COM RODAS ANTI-TOMBO; REGULAGEM DE TILT; PLACA PARA ANTERIORIZAÇÃO E POSTERIORIZAÇÃO DO CENTRO DE GRAVIDADE; PLACA DE FIXAÇÃO DAS RODAS TRASEIRAS COM NO MÍNIMO 06 FUIROS QUE PERMITEM A REGULAGEM DE ALTURA E MUDANÇA DE ÂNGULO DO ASSENTO; PROTETORES DE ROUPA; MESA DE ATIVIDADES; CAPACIDADE ACIMA DE 120KG; LARGURA DO ASSENTO DE 38CM A 50CM. AS DIMENSÕES DA CADEIRA SERÃO FORNECIDAS NO ATO DA SOLICITAÇÃO INCLUSIVE AS DIMENSÕES DE PROFUNDIDADE DE ASSENTO. MANUAL DE INSTRUÇÃO E GARANTIA DE 1 ANO. REGISTRO DA ANVISA.	ORTOBRAS AVD RECLINAVEL	UND	250	VENDRAMINI COMERCIO E SERVICOS DE EQUIP EIRELI - ME	2.198,00	549.500,00
11	CADEIRA DE RODAS PARA BANHO EM CONCHA INFANTIL - CADEIRA DE RODAS PARA BANHO INFANTIL EM CONCHA EM POLIETILENO; DOBRÁVEL; ACABAMENTO ANTI DERRAPANTE NO ENCOSTO E ASSENTO; COM ABERTURA PARA SAÍDA DE ÁGUA COM OU SEM MANGUEIRA; COM SUPORTE EM ALUMÍNIO, PINTURA EPOXI, RODAS GIRATÓRIAS E COM TRAVA; APOIO DE CABEÇA REGULÁVEL NA ALTURA; ALTURA DO CHÃO AO ASSENTO: MÍNIMA ENTRE 0,65CM E 0,83CM (ANTERIOR) E 0,80CM E 0,99CM (POSTERIOR); CAPACIDADE DE PESO DE 40KG A 45KG MANUAL DE INSTRUÇÃO E GARANTIA DE 1 ANO. REGISTRO DA ANVISA.	ETHNOS	UND	100	ORTHEC E COM DE PRODUTOS ORTOPEDICOS LTDA	819,60	81.960,00
12	CADEIRA DE RODAS TETRAPLÉGICA PARA BANHO CADEIRA DE RODAS PARA BANHO EM ALUMÍNIO; PINTURA ELETROSTÁTICA EPOXI; COM ASSENTO SANITÁRIO; COM APOIO DE CABEÇA REMOVÍVEL E REGULÁVEL NA ALTURA E PROFUNDIDADE; CINTO PARA PERNAS (FAIXA PARA PANTURRILHAS) E TRONCO REMOVÍVEIS; ENCOSTO RECLINÁVEL EM 4 POSIÇÕES COM ACIONAMENTO NAS MANOPLAS; REVESTIDO COM TELA DE POLIÉSTER OU CURVIM; APOIO PARA PÉS REMOVÍVEL, REBATÍVEL E REGULÁVEL NA ALTURA; APOIO DE BRAÇOS ESCAMOTEÁVEL; CAPACIDADE PARA 120KG; LARGURA DO ASSENTO DE 38CM A 48CM. AS DIMENSÕES DA CADEIRA SERÃO FORNECIDAS NO ATO DA SOLICITAÇÃO. MANUAL DE INSTRUÇÃO E GARANTIA DE 1 ANO. REGISTRO DA ANVISA.	ORTOBRAS H3	UND	120	INVERTER COMERCIO DE PRODUTOS ESPECIAIS EIRELLI	1.285,00	154.200,00
14	CADEIRA DE BANHO - EM ALUMÍNIO COM PINTURA EPOXY; APOIOS DE PÉ ARTICULÁVEIS, REMOVÍVEIS E REGULÁVEIS EM ALTURA; APOIO DE BRAÇOS REMOVÍVEL; COM MANOPLAS; DOBRÁVEL EM X; ASSENTO COM ABERTURA FRONTAL PARA FACILITAR A HIGIENE; ENCOSTO EM COURVIM; RODAS TRASEIRAS ENTRE 20" A 24" MACIÇA COM ARO PARA IMPULSAO E RODAS DIANTEIRAS DE 6" MACIÇAS, INDICADA PARA USUÁRIOS DE 90 A 100 KG; AS DIMENSÕES DA CADEIRA SERÃO FORNECIDAS NO ATO DA SOLICITAÇÃO MANUAL DE INSTRUÇÃO. GARANTIA MÍNIMA DE 01 (UM) ANO. UNIDADE.	ORTOBRAS	UND	300	A&R COMERCIAL DE PRODUTOS E EQUIPAMENTOS EIRELI	850,00	255.000,00
15	CADEIRA DE RODAS PARAPLÉGICA ADULTO OBESO - CONFECCIONADA COM TUBO DE ALUMÍNIO AERONÁUTICO; ACABAMENTO EM PINTURA ELETROSTÁTICA; DOBRÁVEL EM DUPLO "X" REFORÇADO; CINTO TORÁCICO E PÉLVICO; BRAÇOS BILATERAIS REMOVÍVEIS; APOIOS DE PÉ ARTICULÁVEIS, REMOVÍVEIS E REGULÁVEIS EM ALTURA; PROTETOR DE ROUPA; APOIOS DE PERNAS ARTICULÁVEIS, ELEVÁVEIS, E REGULÁVEIS EM ALTURA E COM SISTEMA SWING AWAY IN-OUT; FREIOS BILATERAIS AJUSTÁVEIS; RODAS TRASEIRAS DE 24"; PNEUS INFLÁVEIS; ARO DE PROPULSAO EM ALUMÍNIO; CUBOS DE ALUMÍNIO MONTADOS COM ROLAMENTOS DE PRECISÃO; EIXO REMOVÍVEL, FIXADO EM EIXO TRANSVERSAL. PONTA A PONTA; RODAS DIANTEIRAS DE 6" A 8", MONTADA COM ROLAMENTOS; GARFO DE ALUMÍNIO COM EIXO VERTICAL FIXADO EM CUBO DE ALUMÍNIO MONTADO COM ROLAMENTOS; ESTOFAMENTO CONFECCIONADO EM 100% NYLON IMPERMEÁVEL, COSTURADO COM FAIXAS DE REFORÇO INTERNO; ALMOFADA SOBRE O ASSENTO EM ESPUMA INJETADA; TOLERÂNCIA DE PESO DE 130 KG, COM LARGURA DE ASSENTO DE 50 - 55 - 60 CM; MANUAL DE INSTRUÇÃO. GARANTIA MÍNIMA DE 01 (UM) ANO. UNIDADE.	ORTOBRAS U LX C/ PÉS ELEVAVEIS	UND	170	VENDRAMINI COMERCIO E SERVICOS DE EQUIP EIRELI - ME	1.979,90	336.583,00
16	CADEIRA DE RODAS PARAPLÉGICA ADULTO, CONFECCIONADA EM ALUMÍNIO COM PINTURA EPOXI; DOBRÁVEL EM "X" REFORÇADO; TOTALMENTE DESMONTÁVEL; CINTO TORÁCICO E PÉLVICO; EIXO DE DESMONTAGEM RÁPIDA NAS 4 RODAS (QUICK RELEASE); PLACA PARA ANTERIORIZAÇÃO E POSTERIORIZAÇÃO DO CENTRO DE GRAVIDADE E TILT - 0º A 10º; APOIO PARA OS PÉS REMOVÍVEL E REGULÁVEL EM ALTURA COM PINOS DE DESMONTAGEM RÁPIDA; APOIOS DE PERNAS ARTICULÁVEIS, ELEVÁVEIS, E REGULÁVEIS EM ALTURA E COM SISTEMA SWING AWAY IN-OUT; APOIO PARA BRAÇOS ESCAMOTEÁVEL; ESTICADORES NO ENCOSTO; ESTOFAMENTO 100% NYLON ACOLCHOADO E REFORÇADO; ALMOFADA DO ASSENTO COM 5 CM DE ESPESSURA EM ESPUMA INJETADA DE ALTA DENSIDADE; PROTETOR LATERAL DE ROUPAS; ARO DE IMPULSAO EM NAYLON OU ALUMÍNIO; RODAS TRASEIRAS EM NYLON COM PNEUS INFLÁVEIS DE 24" COM EIXOS REMOVÍVEIS; RODAS DIANTEIRAS DE 6" A 8" MACIÇAS; INDICADA PARA USUÁRIOS ATÉ 100KG; LARGURA DO ASSENTO: 36 - 38 - 40 - 42 - 44 - 46 - 48CM; MANUAL DE INSTRUÇÃO. GARANTIA MÍNIMA DE 01 (UM) ANO. UNIDADE.	ORTOMOBIL	UND	800	VITÓRIA LICITAÇÕES E COMERCIO EIRELI - EPP	1.596,83	1.277.464,00
TOTAL: R\$ 3.845.774,00							

VALIDADE DO REGISTRO DE PREÇOS: 12 (doze) meses, contando a data de sua publicação do Diário Oficial do Estado de Mato Grosso.

Cuiabá-MT 13 de julho de 2021.

GILBERTO GOMES DE FIGUEIREDO

Secretário de Estado de Saúde

ORIGINAL DEVIDAMENTE ASSINADO NOS AUTOS DA

ATA DE REGISTRO DE PREÇOS 018/2021/SES

EXTRATO DA ATA DE REGISTRO DE PREÇOS 015/2021/SES/MT
PROCESSO: Nº 23864/2021
PREGÃO: Nº 035/2021

A SECRETARIA DE ESTADO DE SAÚDE torna público o REGISTRO DE PREÇOS das empresas abaixo relacionadas, nas quantidades indicadas abaixo, de acordo com a classificação obtida em cada lote, atendendo as condições, as especificações técnicas e as propostas oferecidas na licitação em epígrafe, regulamentada pelo edital e anexos, independentemente de transcrições, tudo conforme a ATA DE REGISTRO DE PREÇOS disponível na íntegra para consulta na Coordenadoria de Processos de Aquisições e Contratos e no sítio eletrônico desta Secretaria (www.saude.mt.gov.br).

OBJETO: "Registro de Preços para a aquisição de insumos a serem utilizados pelos usuários do CIAPS - Adauto Botelho incluindo Unidade I, Unidade III, Lar Doce Lar, CAPS AD e CAPSI."

RAZÃO SOCIAL: DISBRANCO COMÉRCIO E DISTRIBUIÇÃO DE ALIMENTOS LTDA

CNPJ: 33.823.751/0001-67
 Endereço: Rua Poxoréo, 325, Alvorada - Cuiabá/MT CEP: 78.048-600
 Representante: ANA FLÁVIA CASTRO BORBA YAMAMOTO
 RG: 11739428-SESP/MT CPF: 001.431.071-60
 E-mail: disbranco@gmail.com

RAZÃO SOCIAL: RUBENS DANTAS NETO

CNPJ: 10.417.609/0001-14
 Endereço: Av. Santa Catarina, 615 - Jardim Apucarana, Apucarana - PR, 86804-190
 Representante: RUBENS DANTAS NETO
 RG: 44.751.925-6 SSP/SP CPF: 391.228.558-66
 E-mail: vendas@bonesaojose.com.br

RAZÃO SOCIAL: J.F.A. KOCH & CIA LTDA

CNPJ: 35.730.364/0001-01
 Endereço: Rua 93 Quadra 89 nº 21, Morada da Serra, CEP.: 78.058-056 Cuiabá/MT
 Representante: JACKELINE FERREIRA ARAUJO KOCH
 RG: 1505618-0 DETRAN/MT CPF: 723.927.201-00
 E-mail: clickonlinecomercio@gmail.com

RAZÃO SOCIAL: COMERCIAL LUAR EIRELI - EPP

CNPJ: 02.545.557/0001-33
 Endereço: AV. RADIALISTA EDSON LUIS DA SILVA Nº 1037, TIJUCAL - CUIABÁ/MT CEP: 78.088-00
 Representante: JOÃO BATISTA ALVES VIEIRA
 RG: MG-297008 PC/MG CPF: 149.852.506-78
 E-mail: comercial.luar@hotmail.com

RAZÃO SOCIAL: SJ COMÉRCIO DE UTILIDADES LTDA - EPP

CNPJ: 10.614.788/0001-80
 Endereço: Pça. Cesário Alvim, nº 110 - Barra- OURO PRETO/MG
 Representante: SOLANGE GOMES TEIXEIRA PINHEIRO
 RG: MG4355854 SSP MG CPF: 746.877.606-78
 E-mail: comercial@sjcomercial.com.br

RAZÃO SOCIAL: SQUADRA COMÉRCIO E SERVIÇOS LTDA

CNPJ: 34.385.304/0001-369
 Endereço: Avenida Perimetral, Qd. 05, Lt. 14, Perimetral Center, Sala 107, loja 03, Nº 3291, Setor Bueno, Goiânia - GO, CEP 74.215-017.
 Representante: LETÍCIA RAFAELLA LUIZ CUNHA
 RG: 5352508 - SSP/GO - CPF: 018.551.261-50
 E-mail: squadra.diretoria@gmail.com / leticia@squadracs.com.br

RAZÃO SOCIAL: DARLU INDUSTRIA TEXTIL LTDA

CNPJ: 40.223.106/0001-79
 Endereço: Nicolau Copérnico, 55, Centro, - Barão de Cotegipe/RS CEP - 99740-000
 Representante: LIGIANE PAULA GIACOMEL IZYCKI HAIDUKI
 RG: 7093560212 SSP/RS CPF: 015.919.100-99
 E-mail: darlu@darlu.com.br

RAZÃO SOCIAL: PABLO LUIS MARTINS - ME.

CNPJ: 09.138.326/0001-54
 Endereço: SALVADOR DA SILVA PORTO N23 - SÃO JOSÉ - SC - 88106692
 Representante: PABLO LUÍS MARTINS
 RG: 3414423 SSP/SC CPF: 022.357.539-90
 E-mail: handtecequipamentos@gmail.com

RAZÃO SOCIAL: MUNDIAL PRESTADORA DE SERVIÇOS DE LIMPEZA EIRELI

CNPJ: 34.837.660/0001-43
 Endereço: Rua L Quadra 12, n.11 - Jardim Araçá, Cuiabá - MT CEP: 78.035-300
 Representante: RODRIGO AIRES FORTES
 RG: 1648153-4 SSP/MT CPF: 960.756.271-20
 E-mail: mundialprestadoraservicos@gmail.com

LOTE	ESPECIFICAÇÃO	MARCA	UND	QTD	EMPRESA	VALOR UNT.	VALOR TOTAL
01	ABSORVENTE HIGIÊNICO, SEM ABAS, 03 (TRÊS) LINHAS ADESIVAS, A BASE DE CELULOSE, POLIETILENO E PAPEL SILICONADO, TAMANHO NORMAL. PACOTE COM MÍNIMO DE 08 UNIDADES, COM DADOS DE IDENTIFICAÇÃO DO PRODUTO, MARCA DO FABRICANTE E VALIDADE. PACOTE.	CLIN OFF	PC	6.000	DISBRANCO	R\$ 1,97	R\$ 11.820,00
02	APARELHO DE BARBEAR, DESCARTÁVEL, LÂMINA EM AÇO INOX, SEM REBARBAS OU SINAIS DE OXIDAÇÃO, CABO ANATÔMICO, RESISTENTE. EMBALAGEM COM, NO MÍNIMO, 2 UNIDADES. COM DADOS DE IDENTIFICAÇÃO DO PRODUTO, VALID	MAXICOR	UN	6.000	DISBRANCO	R\$ 0,90	R\$ 5.400,00
03	CHINELO DE BORRACHA (LÁTEX), DUAS TIRAS, UNISSEX, 01 COR, NUMERAÇÃO 37-38. PAR.	PRÓPRIA	PAR	500	RUBENS DANTAS NETO	R\$ 7,00	R\$ 3.500,00
04	CHINELO DE BORRACHA (LÁTEX), DUAS TIRAS, UNISSEX, 01 COR, NUMERAÇÃO DE 39-40. PAR.			500		R\$ 7,00	R\$ 3.500,00
05	CHINELO DE BORRACHA (LÁTEX), DUAS TIRAS, UNISSEX, 01 COR, NUMERAÇÃO 41-42. PAR.			700		R\$ 7,00	R\$ 4.900,00
06	CHINELO DE BORRACHA (LÁTEX), DUAS TIRAS, UNISSEX, 01 COR, NUMERAÇÃO 43-44. PAR.			700		R\$ 7,00	R\$ 4.900,00
07	SHAMPOO NEUTRO, CONTENDO SABÃO, PERFUME, ÁGUA, EXTRATO DE ERVAS, EMOLIENTES COAJUVANTES, CORANTES, SEQUESTRANTE, ATIOXIDANTES. CONTENDO APROXIMADAMENTE 350 ML	DARLING	FR	3.000	J.F.A. KOCH & CIA LTDA	R\$ 5,23	R\$ 15.690,00
08	CREME CONDICIONADOR, PARA CABELOS, COM CERAMIDAS, CONTENDO NO MÍNIMO 350 ML, COM IDENTIFICAÇÃO DO PRODUTO, MARCA DO FABRICANTE, DATA DA FABRICAÇÃO E VALIDADE DO PRODUTO. UNIDADE.	DARLING	UN	2.000		R\$ 5,43	R\$ 10.860,00
09	CORTADOR DE UNHA MEDIO	ORIGINAL LINE	UN	300	SJ COMÉRCIO	R\$ 2,97	R\$ 891,00

10	CORTADOR DE UNHA, COM LIXA, TAMANHO GRANDE, EM AÇO CARBONO NIQUELADO E CROMADO, ANATÔMICO. UNIDADE.	MUNDIAL	UN	300	COMERCIAL LUAR	R\$ 3,70	R\$ 1.110,00
11	CREME DENTAL, COM FLÚOR, AÇÃO BACTERIANA, TUBO PLÁSTICO COM TAMPA ROSQUEÁVEL, PESO LÍQUIDO DE 90 GRAMAS, COM IDENTIFICAÇÃO DO PRODUTO, MARCA DO FABRICANTE, DATA DE FABRICAÇÃO E PRAZO DE VALIDADE. O PRODUTO DEVERÁ TER REGISTRO NO MINISTÉRIO DA SAÚDE. PACOTE COM 12 (DOZE) UNIDADES. PACOTE.	ICE FRESH	CP	6.000	DISBRANCO	R\$ 13,90	R\$ 83.400,00
12	DESODORANTE ROLL ON, ANTITRANSPIRANTE, 0% DE ÁLCOOL, COM NO MÍNIMO 55 ML, PERFUMADO, FRAGRÂNCIAS FRESCAS, DERMATOLOGICAMENTE TESTADO. EMBALAGEM COM DADOS DE IDENTIFICAÇÃO DO PRODUTO E MARCA DO FABRICANTE, DATA DE FABRICAÇÃO E PRAZO DE VALIDADE. O PRODUTO DEVERÁ TER REGISTRO NO MINISTÉRIO DA SAÚDE. UNIDADE.	FIXED	UN	3.000	DISBRANCO	R\$ 4,00	R\$ 12.000,00
13	DESODORIZADOR DE AMBIENTE EM SPRAY, ESSÊNCIAS DIVERSAS, FORMATO CILÍNDRICO. EMBALAGEM COM NO MÍNIMO 300 ML, COM IDENTIFICAÇÃO DO PRODUTO, MARCA DO FABRICANTE, DATA DE FABRICAÇÃO E PRAZO DE VALIDADE. UNIDADE.	MP	UN	400	J.F.A. KOCH & CIA LTDA	R\$ 6,89	R\$ 2.756,00
14	ESCOVA DENTAL, TAMANHO MÉDIO, CERDAS MACIAS, O PRODUTO DEVERÁ CONTER O NOME DO FABRICANTE, DATA DE FABRICAÇÃO, PRAZO DE VALIDADE E REGISTRO NO INMETRO. UNIDADES.	MEDFIO	UN	5.000	DISBRANCO	R\$ 0,89	R\$ 4.450,00
15	FRALDA, DESCARTÁVEL GERIÁTRICA, TAMANHO EXTRA GRANDE, PARA PESO SUPERIOR A 90 KG, ABSORVENTE COM GEL, ATÓXICA, ANATÔMICA, COM ELÁSTICOS NAS LATERAIS E PROTETOR IMPERMEÁVEL, COM FLOCOGEL, COM FITAS ADESIVAS AJUSTÁVEIS E HIPOALERGÊNICA. EMBALAGEM COM DADOS DO FABRICANTE, DATA DE FABRICAÇÃO, PRAZO DE VALIDADE E REGISTRO NO MINISTÉRIO DA SAÚDE. UNIDADE DE FORNECIMENTO: UN (UNIDADE).	MARDAM	UN	8.000	SQUADRA COMÉRCIO	R\$ 1,75	R\$ 14.000,00
16	FRALDA, DESCARTÁVEL GERIÁTRICA, TAMANHO GRANDE, PARA PESO SUPERIOR A 70 KG, ATÓXICA, ABSORVENTE COM GEL, FORMATO ANATÔMICO, COM ELÁSTICOS NAS LATERAIS E PROTETOR IMPERMEÁVEL, COM FLOCO GEL, COM FITAS ADESIVAS AJUSTÁVEIS E HIPOALERGÊNICAS. UNIDADE	MARDAM	UN	8.000	SQUADRA COMÉRCIO	R\$ 1,50	R\$ 12.000,00
17	FLANELA PARA LIMPEZA, DIMENSÕES APROXIMADAS 28X48CM, COR BRANCA, USO GERAL, 100% ALGODÃO, BORDAS OVERLOCADAS, EMBALAGEM PLÁSTICA, COM IDENTIFICAÇÃO DO PRODUTO E DO FABRICANTE. UNIDADE.	DLH	UN	300	DARLU INDUSTRIA TEXTIL LTDA	R\$ 1,43	R\$ 429,00
18	INSETICIDA, EM AEROSOL, NÃO CONTENDO CFC-CLOROFLUORCARBONO. REGISTRO NO MINISTÉRIO DA SAÚDE. EMBALAGEM COM VOLUME NÃO INFERIOR A 300ML E NÃO SUPERIOR A 400 ML, DADOS DE IDENTIFICAÇÃO DO PRODUTO, MARCA DO FABRICANTE, DATA DE FABRICAÇÃO E PRAZO DE VALIDADE. UNIDADE.	MP	UN	500	J.F.A. KOCH & CIA LTDA	R\$ 6,30	R\$ 3.150,00
19	PENTE PARA CORTE DE CABELO MASCULINO, SEM CABO, EM MATERIAL PLÁSTICO, UNIDADE.	SBRISSA	UN	400	DISBRANCO	R\$ 2,20	R\$ 880,00
20	ROUPA ÍNTIMA DESCARTÁVEL GERIÁTRICA TIPO FRALDA, TAMANHO G. EMBALAGEM COM DADOS DO FABRICANTE, DATA DE FABRICAÇÃO, PRAZO DE VALIDADE E REGISTRO NO MINISTÉRIO DA SAÚDE. UNIDADE DE FORNECIMENTO: UN (UNIDADE).	MARDAM	UN	6.000	SQUADRA COMÉRCIO	R\$ 2,43	R\$ 14.580,00
21	ROUPA ÍNTIMA DESCARTÁVEL GERIÁTRICA TIPO FRALDA, TAMANHO EXTRA GRANDE. EMBALAGEM COM DADOS DO FABRICANTE, DATA DE FABRICAÇÃO, PRAZO DE VALIDADE E REGISTRO NO MINISTÉRIO DA SAÚDE. UNIDADE DE FORNECIMENTO: UN (UNIDADE).	MARDAM	UN	6.000	SQUADRA COMÉRCIO	R\$ 2,50	R\$ 15.000,00
22	SABONETE SÓLIDO, EM BARRA, PARA LIMPEZA LEVE, FRAGRÂNCIA AGRADÁVEL, COM NO MÍNIMO 90G, DERMATOLOGICAMENTE TESTADO. UNIDADE.	MOTIVUS	UN	4.000	COMERCIAL LUAR	R\$ 0,93	R\$ 3.720,00
23	SABONETE LÍQUIDO ANTISSÉPTICO FRASCO 1 LITRO.	PRO LINK	LT	500	SQUADRA COMÉRCIO	R\$ 9,00	R\$ 4.500,00

24	SACO PLÁSTICO EM BOBINA PARA EMBALAGEM, MEDINDO APROXIMADAMENTE 30X40CM, COM CAPACIDADE PARA 3KGS, COM ESPESSURA DE 0,03 MICRAS, NA COR TRANSPARENTE, PICOTADO. BOBINA.	ORLEPLAST	BB	100	PABLO LUIS MARTINS	R\$ 26,99	R\$ 2.699,00	
25	SACO PLÁSTICO TRANSPARENTE 20 X 30CM PARA EMBALAGEM, COM CAPACIDADE PARA 1KG, COM ESPESSURA DE 0,003 MICRAS, NA COR TRANSPARENTE, PICOTADO. QUILO.	PLASMEL	KG	100	DISBRANCO	R\$ 35,00	R\$ 3.500,00	
26	SACO PLÁSTICO EM BOBINA PARA EMBALAGEM, DE POLIETILENO, MEDINDO APROXIMADAMENTE 30X 50CM, COM CAPACIDADE MÍNIMA PARA 10 KG, COM ESPESSURA MÍNIMA DE 0,06 MICRAS, COR TRANSPARENTE.	COEX	UN	200	SQUADRA COMÉRCIO	R\$ 40,00	R\$ 8.000,00	
28	FÓSFORO EM MADEIRA, COMPOSTO EM VEGETAL E MINERAL, APRESENTADO NA FORMA DE PALITO, COM PONTA EM POLVORA, COM IDENTIFICAÇÃO DO PRODUTO, MARCA DO FABRICANTE, DATA DE FABRICAÇÃO E PRAZO DE VALIDADE. CAIXA COM 40 PALITOS.	PARANA	UN	300	DISBRANCO	R\$ 0.48	R\$ 144,00	
29	PILHA ALCALINA, TAMANHO AAA, 1,5 VOLTS. EMBALAGEM COM 02 UNIDADES, COM DADOS DE IDENTIFICAÇÃO DO PRODUTO E MARCA DO FABRICANTE. GARANTIA MÍNIMA DE 01 ANO. UNIDADE.	ELGIN	CT	600	SQUADRA COMÉRCIO	R\$ 4,00	R\$ 2.400,00	
31	BORRIFADOR DE ÁGUA CONFECCIONADO EM MATERIAL PLÁSTICO, TRANSPARENTE, CAPACIDADE DE APROXIMADAMENTE 500 ML. EMBALAGEM COM DADOS DE IDENTIFICAÇÃO DO PRODUTO E MARCA DO FABRICANTE. UNIDADE.	NOVA ERA	UN	300		R\$ 5,48	R\$ 1.644,00	
33	BANDEJA PLÁSTICA 30X 06 X20 CM (BRANCA).	PLASLIDER	UN	60	SJ COMÉRCIO	R\$ 10,07	R\$ 604,20	
34	CAIXA ORGANIZADORA - 36 LITROS NAS DIMENSÕES MÍNIMAS 650 X 185 X 463 MM. UNIDADE.	DALLAPLAST	UN	50	MUNDIAL PRESTADORA	R\$ 49,50	R\$2.475,00	
35	CAIXA ORGANIZADORA DE PLÁSTICO RESISTENTE COM TAMPA. CAPACIDADE 50L. DIMENSÃO 62X39X32 CM.	DALLAPLAST	UN	60		R\$ 55,00	R\$ 3.300,00	
36	CAIXA PLÁSTICA ORGANIZADORA COM TAMPA 18 LITROS - TRANSPARENTE E DE ALTA DURABILIDADE, IDEAL PARA USO PROFISSIONAL, CAPACIDADE DE 18 LITROS. CARACTERÍSTICAS DO PRODUTO: COMPRIMENTO: 440MM; LARGURA: 340MM; ALTURA: 170MM. COR: BRANCA. UNIDADE.	PLEION	UN	80	COMERCIAL LUAR	R\$ 28,90	R\$ 2.312,00	
38	CESTA PARA COMPRAS, EM PLÁSTICO INJETADO, COM ALÇA DE ARAME REVESTIDO EM PLÁSTICO, NAS DIMENSÕES (AXLXP) CM:22X40X31. UNIDADE.	DALLAPLT	UN	50	MUNDIAL PRESTADORA	R\$ 33,06	R\$ 1.653,00	
TOTAL: R\$ 262.167,20								

VALIDADE DO REGISTRO DE PREÇOS: 12 (doze) meses, contando a data de sua publicação do Diário Oficial do Estado de Mato Grosso.

Cuiabá-MT 13 de julho 2021.

GILBERTO GOMES DE FIGUEIREDO
Secretário de Estado de Saúde
 ORIGINAL DEVIDAMENTE ASSINADO NOS AUTOS DA
 ATA DE REGISTRO DE PREÇOS 015/2021/SES

**SECRETARIA DE ESTADO DE SAÚDE
 COORDENADORIA DE CONTRATOS - CCTR/SES/MT**

EXTRATO RESCISÃO UNILATERAL DO CONTRATO Nº 074/2021/SES/MT - DISPENSA DE LICITAÇÃO Nº 028/2021.

CONTRATANTE: SECRETARIA DE ESTADO DE SAÚDE/SES/MT - Representada pelo Secretário GILBERTO GOMES DE FIGUEIREDO.

A Secretaria de Estado de Saúde torna pública a **RESCISÃO DISTRATO UNILATERAL AO CONTRATO Nº 074/2021/SES/MT**, firmado nos autos do Processo nº 270023/2021 com a empresa **LQL COMERCIO E IMPORTAÇÃO DE PRODUTOS MEDICOS LTDA** CNPJ sob o nº 28.893.456/0001-47, a partir do dia 08/07/2021, amparada pela Cláusula Décima - DA RESCISÃO, bem como pelo art. 77 a 80 da Lei 8.666/93 e suas alterações posteriores, bem como, pelo descumprimento da Cláusula - Quarta - DOS LOCAIS, DOS PRAZOS E CONDIÇÕES DO FORNECIMENTO, Cláusula Decima - DA RESCISÃO, conforme as motivações constantes no processo nº. 270023/2021

DISPENSA DE LICITAÇÃO Nº 113/2021

RECONHEÇO a aquisição por meio de Dispensa de Licitação, considerando a orientação exposta no Parecer Jurídico nº 1.360/SGAC/PGE/2021, às fls. 154/181, fundamentado no Artigo 24, Inciso IV e 26, da Lei 8.666/93 e alterações posteriores, bem como, os documentos acostados aos autos.

PROCESSO: **412626/2020.**

OBJETO: "Aquisição de medicamento importado com a finalidade de atender a demanda judicial para paciente de continuidade, da Assistência Farmacêutica de Mato Grosso, vinculado à Secretaria de Estado de Saúde de Mato Grosso".

VALOR TOTAL: R\$ 33.985,80

DESPESA: 33.90.32 .001

FONTE: 134

Ratifico a dispensa de licitação em consonância com a JUSTIFICATIVA apresentada, nos termos do art. 24, inciso IV e 26, da Lei 8.666/93 e alterações posteriores.

Cuiabá-MT, 13 de julho de 2021.

GILBERTO GOMES DE FIGUEIREDO
Secretário de Estado de Saúde / SES-MT
 Original assinado nos autos

**EXTRATO DE CONTRATO DE DOAÇÃO DE BEM MÓVEL Nº.
0005/2021/SES/MT****PROCESSO Nº: 275591/2021****DOADOR:** SECRETARIA DE ESTADO DE SAÚDE - SES - MT**DONATÁRIA:** PREFEITURA MUNICIPAL DE ROSÁRIO OESTE / MT**OBJETO:** O presente **TERMO DE DOAÇÃO DE BEM MÓVEL**, tem como objeto a DOAÇÃO de 08 (oito) equipamentos novos, assim descritos: Aparelhos Respiradores Pulmonar BIPAP RESMART-T 25 A, com UMIDIFICADORES AQUECIDOS, sendo Equipamentos Médicos Hospitalares para atender as necessidades das unidades hospitalares vinculadas ao combate da COVID-19. Com referidos Termo de Baixa Por Doação Nº. 2021/000008, Registro Patrimonial Nº. 01029261, 01029262, 01029263, 01029264, 01029265, 01029266, 01029267, 01029268, sendo o valor da doação de R\$ 51.200,00 (Cinquenta e Um Mil e Duzentos Reais).**FUNDAMENTO LEGAL:** O presente CONTRATO DE DOAÇÃO fundamenta-se nos preceitos de Direito Público, pelo que determina a Lei Federal Nº. 8.666/93, aplicando-lhes supletivamente os princípios da teoria geral dos contratos e as disposições de direito privado.**DATA DA ASSINATURA:** 18/06/2021

(Original assinado)

GILBERTO GOMES DE FIGUEIREDO

SECRETÁRIO DE ESTADO DE SAÚDE SES-MT

DOADOR

(Original assinado)

ALEX STEVES BERTO

PREFEITURA MUNICIPAL DE ROSÁRIO OESTE / MT

DONATÁRIA

**EXTRATO DE CONTRATO DE DOAÇÃO DE BEM MÓVEL Nº.
0016/2021/SES/MT****PROCESSO Nº: 287438/2021****DOADOR:** SECRETARIA DE ESTADO DE SAÚDE - SES - MT**DONATÁRIA:** PREFEITURA MUNICIPAL DE LUCAS DO RIO VERDE / MT**OBJETO:** O presente **TERMO DE DOAÇÃO DE BEM MÓVEL**, tem como objeto a DOAÇÃO de 04 (quatro) equipamentos novos, assim descritos: Aparelhos Respiradores Pulmonar BIPAP RESMART-T 25 A, com UMIDIFICADORES AQUECIDOS, sendo Equipamentos Médicos Hospitalares para atender as necessidades das unidades hospitalares vinculadas ao combate da COVID-19. Com referidos Termo de Baixa Por Doação Nº. 2021/000020 com Registro Patrimonial Nº. 01029317, 01029318, 01029319, 01029320, sendo o valor da doação de R\$ 25.600,00 (Vinte e Cinco Mil e Seiscentos Reais)**FUNDAMENTO LEGAL:** O presente CONTRATO DE DOAÇÃO fundamenta-se nos preceitos de Direito Público, pelo que determina a Lei Federal Nº. 8.666/93, aplicando-lhes supletivamente os princípios da teoria geral dos contratos e as disposições de direito privado.**DATA DA ASSINATURA:** 18/06/2021**GILBERTO GOMES DE FIGUEIREDO**

SECRETÁRIO DE ESTADO DE SAÚDE SES-MT

DOADOR

MIGUEL VAZ RIBEIRO

PREFEITURA MUNICIPAL DE LUCAS DO RIO VERDE / MT

DONATÁRIA

**EXTRATO DE CONTRATO DE DOAÇÃO DE BEM MÓVEL Nº.
0008/2021/SES/MT****PROCESSO Nº: 277827/2021****DOADOR:** SECRETARIA DE ESTADO DE SAÚDE - SES - MT**DONATÁRIA:** PREFEITURA MUNICIPAL DE CONFRESA / MT**OBJETO:** O presente **TERMO DE DOAÇÃO DE BEM MÓVEL**, tem como objeto a DOAÇÃO de 02 (Dois) equipamentos novos, assim descritos: Aparelhos Respiradores Pulmonar BIPAP RESMART-T 25 A, com UMIDIFICADORES AQUECIDOS, sendo Aquisição de Equipamentos Médicos Hospitalares para atender as necessidades das unidades hospitalares vinculadas ao combate da COVID-19. Com referidos Termo de Baixa Por Doação Nº. 2021/000005 com Registro Patrimonial Nº. 01029253, 01029254, sendo o valor de R\$ 12.800,00 (Doze Mil e Oitocentos Reais).**FUNDAMENTO LEGAL:** O presente CONTRATO DE DOAÇÃO fundamenta-se nos preceitos de Direito Público, pelo que determina a Lei Federal Nº. 8.666/93, aplicando-lhes supletivamente os princípios da teoria geral dos contratos e as disposições de direito privado.**DATA DA ASSINATURA:** 18/06/2021

(Original assinado)

GILBERTO GOMES DE FIGUEIREDO

SECRETÁRIO DE ESTADO DE SAÚDE SES-MT

DOADOR

(Original assinado)

RÔNIO CONDÃO BARROS MILHOMEM

PREFEITURA MUNICIPAL DE CONFRESA / MT

DONATÁRIA

**EXTRATO DE CONTRATO DE DOAÇÃO DE BEM MÓVEL Nº.
0001/2021/SES/MT****PROCESSO Nº: 277939/2021****DOADOR:** SECRETARIA DE ESTADO DE SAÚDE - SES - MT**DONATÁRIA:** PREFEITURA MUNICIPAL DE JACIARA / MT**OBJETO:** O presente **TERMO DE DOAÇÃO DE BEM MÓVEL**, tem como objeto a DOAÇÃO de 02 (Dois) equipamentos novos, assim descritos: Aparelhos Respiradores Pulmonar BIPAP RESMART-T 25 A, com UMIDIFICADORES AQUECIDOS, sendo Equipamentos Médicos Hospitalares para atender as necessidades das unidades hospitalares vinculadas ao combate da COVID-19. Com referidos Termo de Baixa Por Doação Nº. 2021/000004 com Registro Patrimonial Nº. 01029251, 01029252, sendo o valor da doação de R\$ 12.800,00 (Doze Mil e Oitocentos Reais) .**FUNDAMENTO LEGAL:** O presente CONTRATO DE DOAÇÃO fundamenta-se nos preceitos de Direito Público, pelo que determina a Lei Federal Nº. 8.666/93, aplicando-lhes supletivamente os princípios da teoria geral dos contratos e as disposições de direito privado.**DATA DA ASSINATURA:** 18/06/2021

(Original assinado)

GILBERTO GOMES DE FIGUEIREDO

SECRETÁRIO DE ESTADO DE SAÚDE SES-MT

DOADOR

(Original assinado)

ANDREIA WAGNER

PREFEITURA MUNICIPAL DE JACIARA / MT

DONATÁRIA

**EXTRATO DE CONTRATO DE DOAÇÃO DE BEM MÓVEL Nº.
0009/2021/SES/MT****PROCESSO Nº: 278051/2021****DOADOR:** SECRETARIA DE ESTADO DE SAÚDE - SES - MT**DONATÁRIA:** PREFEITURA MUNICIPAL DE BARRA DO GARÇAS / MT**OBJETO:** O presente **TERMO DE DOAÇÃO DE BEM MÓVEL**, tem como objeto a DOAÇÃO de 06 (Seis) equipamentos novos, assim descritos: Aparelhos Respiradores Pulmonar BIPAP RESMART-T 25 A, com UMIDIFICADORES AQUECIDOS, sendo Equipamentos Médicos Hospitalares para atender as necessidades das unidades hospitalares vinculadas ao combate da COVID-19. Com referidos Termo de Baixa Por Doação Nº. 2021/000012 com Registro Patrimonial Nº. 01029277, 01029278, 01029279, 01029280, 01029281, 01029282, sendo o valor da doação de R\$ 38.400,00 (Trinta e Oito Mil e Quatrocentos Reais) .**FUNDAMENTO LEGAL:** O presente CONTRATO DE DOAÇÃO fundamenta-se nos preceitos de Direito Público, pelo que determina a Lei Federal Nº. 8.666/93, aplicando-lhes supletivamente os princípios da teoria geral dos contratos e as disposições de direito privado.**DATA DA ASSINATURA:** 18/06/2021

(Original assinado)

GILBERTO GOMES DE FIGUEIREDO

SECRETÁRIO DE ESTADO DE SAÚDE SES-MT

DOADOR

(Original assinado)

ADILSON GONÇALVES DE MACEDO

PREFEITURA MUNICIPAL DE BARRA DO GARÇAS / MT

DONATÁRIA

**EXTRATO DE CONTRATO DE DOAÇÃO DE BEM MÓVEL Nº.
0011/2021/SES/MT****PROCESSO Nº: 278240/2021****DOADOR:** SECRETARIA DE ESTADO DE SAÚDE - SES - MT**DONATÁRIA:** PREFEITURA MUNICIPAL DE SINOP / MT**OBJETO:** O presente **TERMO DE DOAÇÃO DE BEM MÓVEL**, tem como objeto a DOAÇÃO de 06 (Seis) equipamentos novos, assim descritos: Aparelhos Respiradores Pulmonar BIPAP RESMART-T 25 A, com UMIDIFICADORES AQUECIDOS, sendo Equipamentos Médicos Hospitalares para atender as necessidades das unidades hospitalares vinculadas ao combate da COVID-19. Com referidos Termo de Baixa Por Doação Nº. 2021/000015 com Registro Patrimonial Nº. 01029295, 01029296, 01029297, 01029298, 01029299, 01029300, sendo o valor da doação de R\$ 38.400,00 (Trinta e Oito Mil e Quatrocentos Reais).**FUNDAMENTO LEGAL:** O presente CONTRATO DE DOAÇÃO fundamenta-se nos preceitos de Direito Público, pelo que determina a Lei Federal Nº. 8.666/93, aplicando-lhes supletivamente os princípios da teoria geral dos contratos e as disposições de direito privado.**DATA DA ASSINATURA:** 18/06/2021

(Original assinado)

GILBERTO GOMES DE FIGUEIREDO

SECRETÁRIO DE ESTADO DE SAÚDE SES-MT

DOADOR

(Original assinado)

ROBERTO DORNER

PREFEITURA MUNICIPAL DE SINOP / MT

DONATÁRIA

**EXTRATO DE CONTRATO DE DOAÇÃO DE BEM MÓVEL Nº.
0018/2021/SES/MT****PROCESSO Nº: 278293/2021****DOADOR:** SECRETARIA DE ESTADO DE SAÚDE - SES - MT**DONATÁRIA:** PREFEITURA MUNICIPAL DE NOVA XAVANTINA / MT**OBJETO:** O presente **TERMO DE DOAÇÃO DE BEM MÓVEL**, tem como objeto a DOAÇÃO de 02 (Dois) equipamentos novos, assim descritos: Aparelhos Respiradores Pulmonar BIPAP RESMART-T 25 A, com UMIDIFICADORES AQUECIDOS, sendo Equipamentos Médicos Hospitalares para atender as necessidades das unidades hospitalares vinculadas ao combate da COVID-19. Com referidos Termo de Baixa Por Doação Nº. 2021/000023 com Registro Patrimonial Nº. 01029331, 01029332, sendo o valor da doação de R\$ 12.800,00 (Doze Mil e Oitocentos Reais).**FUNDAMENTO LEGAL:** O presente CONTRATO DE DOAÇÃO fundamenta-se nos preceitos de Direito Público, pelo que determina a Lei Federal Nº. 8.666/93, aplicando-lhes supletivamente os princípios da teoria geral dos contratos e as disposições de direito privado.**DATA DA ASSINATURA:** 18/06/2021

(Original assinado)

GILBERTO GOMES DE FIGUEIREDO

SECRETÁRIO DE ESTADO DE SAÚDE SES-MT

DOADOR

(Original assinado)

JOÃO MACHADO NETO

PREFEITURA MUNICIPAL DE NOVA XAVANTINA / MT

DONATÁRIA

**EXTRATO DE CONTRATO DE DOAÇÃO DE BEM MÓVEL Nº.
0002/2021/SES/MT****PROCESSO Nº: 278316/2021****DOADOR:** SECRETARIA DE ESTADO DE SAÚDE - SES - MT**DONATÁRIA:** PREFEITURA MUNICIPAL DE TERRA NOVA DO NORTE / MT**OBJETO:** O presente **TERMO DE DOAÇÃO DE BEM MÓVEL**, tem como objeto a DOAÇÃO de 02 (Dois) equipamentos novos, assim descritos: Aparelhos Respiradores Pulmonar BIPAP RESMART-T 25 A, com UMIDIFICADORES AQUECIDOS, sendo Equipamentos Médicos Hospitalares para atender as necessidades das unidades hospitalares vinculadas ao combate da COVID-19. Com referidos Termo de Baixa Por Doação Nº. 2021/000011 com Registro Patrimonial Nº. 01029275, 01029276, sendo o valor da doação de R\$ 12.800,00 (Doze Mil e Oitocentos Reais).**FUNDAMENTO LEGAL:** O presente CONTRATO DE DOAÇÃO fundamenta-se nos preceitos de Direito Público, pelo que determina a Lei Federal Nº. 8.666/93, aplicando-lhes supletivamente os princípios da teoria geral dos contratos e as disposições de direito privado.**DATA DA ASSINATURA:** 18/06/2021

(Original assinado)

GILBERTO GOMES DE FIGUEIREDO

SECRETÁRIO DE ESTADO DE SAÚDE SES-MT

DOADOR

(Original assinado)

PASCOAL ALBERTON

PREFEITURA MUNICIPAL DE TERRA NOVA DO NORTE / MT

DONATÁRIA

**EXTRATO DE CONTRATO DE DOAÇÃO DE BEM MÓVEL Nº.
0003/2021/SES/MT****PROCESSO Nº: 278379/2021****DOADOR:** SECRETARIA DE ESTADO DE SAÚDE - SES - MT**DONATÁRIA:** PREFEITURA MUNICIPAL DE GUARANTÃ DO NORTE / MT**OBJETO:** O presente **TERMO DE DOAÇÃO DE BEM MÓVEL**, tem como objeto a DOAÇÃO de 04 (quatro) equipamentos novos, assim descritos: Aparelhos Respiradores Pulmonar BIPAP RESMART-T 25 A, com UMIDIFICADORES AQUECIDOS, sendo Equipamentos Médicos Hospitalares para atender as necessidades das unidades hospitalares vinculadas ao combate da COVID-19. Com referidos Termo de Baixa Por Doação Nº. 2021/000010 com Registro Patrimonial Nº. 01029271, 01029272, 01029273, 01029274, sendo o valor da doação de R\$ 25.600,00 (Vinte e Cinco Mil e Seiscentos Reais).**FUNDAMENTO LEGAL:** O presente CONTRATO DE DOAÇÃO fundamenta-se nos preceitos de Direito Público, pelo que determina a Lei Federal Nº. 8.666/93, aplicando-lhes supletivamente os princípios da teoria geral dos contratos e as disposições de direito privado.**DATA DA ASSINATURA:** 18/06/2021

(Original assinado)

GILBERTO GOMES DE FIGUEIREDO

SECRETÁRIO DE ESTADO DE SAÚDE SES-MT

DOADOR

(Original assinado)

ÉRICO STEVAN GONÇALVES

PREFEITURA MUNICIPAL DE GUARANTÃ DO NORTE / MT

DONATÁRIA

**EXTRATO DE CONTRATO DE DOAÇÃO DE BEM MÓVEL Nº.
0023/2021/SES/MT****PROCESSO Nº: 278394/2021****DOADOR:** SECRETARIA DE ESTADO DE SAÚDE - SES - MT**DONATÁRIA:** PREFEITURA MUNICIPAL DE CAMPOS DE JÚLIO / MT**OBJETO:** O presente **TERMO DE DOAÇÃO DE BEM MÓVEL**, tem como objeto a DOAÇÃO de 02 (Dois) equipamentos novos, assim descritos: Aparelhos Respiradores Pulmonar BIPAP RESMART-T 25 A, com UMIDIFICADORES AQUECIDOS, sendo Equipamentos Médicos Hospitalares para atender as necessidades das unidades hospitalares vinculadas ao combate da COVID-19. Com referidos Termo de Baixa Por Doação Nº. 2021/000027 com Registro Patrimonial Nº. 01029336, 01029337, sendo o valor da doação de R\$ 12.800,00 (Doze Mil e Oitocentos Reais).**FUNDAMENTO LEGAL:** O presente CONTRATO DE DOAÇÃO fundamenta-se nos preceitos de Direito Público, pelo que determina a Lei Federal Nº. 8.666/93, aplicando-lhes supletivamente os princípios da teoria geral dos contratos e as disposições de direito privado.**DATA DA ASSINATURA:** 18/06/2021

(Original assinado)

GILBERTO GOMES DE FIGUEIREDO

SECRETÁRIO DE ESTADO DE SAÚDE SES-MT

DOADOR

(Original assinado)

IRINEU MARCOS PARMEGGIANI

PREFEITURA MUNICIPAL DE CAMPOS DE JÚLIO / MT

DONATÁRIA

**EXTRATO DE CONTRATO DE DOAÇÃO DE BEM MÓVEL Nº.
0020/2021/SES/MT****PROCESSO Nº: 278434/2021****DOADOR:** SECRETARIA DE ESTADO DE SAÚDE - SES - MT**DONATÁRIA:** PREFEITURA MUNICIPAL DE CUIABÁ / MT**OBJETO:** O presente **TERMO DE DOAÇÃO DE BEM MÓVEL**, tem como objeto a DOAÇÃO de 08 (oito) equipamentos novos, assim descritos: Aparelhos Respiradores Pulmonar BIPAP RESMART-T 25 A, com UMIDIFICADORES AQUECIDOS, sendo Equipamentos Médicos Hospitalares para atender as necessidades das unidades hospitalares vinculadas ao combate da COVID-19. Com referidos Termo de Baixa Por Doação Nº. 2021/000022 com Registro Patrimonial Nº. 01029323, 01029324, 01029325, 01029326, 01029327, 01029328, 01029329, 01029330, sendo o valor da doação de R\$ 51.200,00 (Cinquenta e Um Mil e Duzentos Reais).**FUNDAMENTO LEGAL:** O presente CONTRATO DE DOAÇÃO fundamenta-se nos preceitos de Direito Público, pelo que determina a Lei Federal Nº. 8.666/93, aplicando-lhes supletivamente os princípios da teoria geral dos contratos e as disposições de direito privado.**DATA DA ASSINATURA:** 18/06/2021

(Original assinado)

GILBERTO GOMES DE FIGUEIREDO

SECRETÁRIO DE ESTADO DE SAÚDE SES-MT

DOADOR

(Original assinado)

EMANUEL PINHEIRO

PREFEITURA MUNICIPAL DE CUIABÁ / MT

DONATÁRIA

**EXTRATO DE CONTRATO DE DOAÇÃO DE BEM MÓVEL Nº.
0007/2021/SES/MT****PROCESSO Nº: 278444/2021****DOADOR:** SECRETARIA DE ESTADO DE SAÚDE - SES - MT**DONATÁRIA:** PREFEITURA MUNICIPAL DE ÁGUA BOA / MT**OBJETO:** O presente **TERMO DE DOAÇÃO DE BEM MÓVEL**, tem como objeto a DOAÇÃO de 02 (Dois) equipamentos novos, assim descritos: Aparelhos Respiradores Pulmonar BIPAP RESMART-T 25 A, com UMIDIFICADORES AQUECIDOS, sendo Equipamentos Médicos Hospitalares para atender as necessidades das unidades hospitalares vinculadas ao combate da COVID-19. Com referidos Termo de Baixa Por Doação Nº. 2021/000006 com Registro Patrimonial Nº. 01029255, 01029256, sendo o valor da doação de R\$ 12.800,00 (Doze Mil e Oitocentos Reais).**FUNDAMENTO LEGAL:** O presente CONTRATO DE DOAÇÃO fundamenta-se nos preceitos de Direito Público, pelo que determina a Lei Federal Nº. 8.666/93, aplicando-lhes supletivamente os princípios da teoria geral dos contratos e as disposições de direito privado.**DATA DA ASSINATURA:** 18/06/2021

(Original assinado)

GILBERTO GOMES DE FIGUEIREDO

SECRETÁRIO DE ESTADO DE SAÚDE SES-MT

DOADOR

(Original assinado)

MARIANO KOLANKIEWICZ FILHO

PREFEITURA MUNICIPAL DE ÁGUA BOA / MT

DONATÁRIA

**EXTRATO DE CONTRATO DE DOAÇÃO DE BEM MÓVEL Nº.
0006/2021/SES/MT****PROCESSO Nº: 280668/2021**

DOADOR: SECRETARIA DE ESTADO DE SAÚDE - SES - MT
DONATÁRIA: PREFEITURA MUNICIPAL DE VÁRZEA GRANDE / MT
OBJETO: O presente **TERMO DE DOAÇÃO DE BEM MÓVEL**, tem como objeto a DOAÇÃO de 04 (quatro) equipamentos novos, assim descritos: Aparelhos Respiradores Pulmonar BIPAP RESMART-T 25 A, com UMIDIFICADORES AQUECIDOS, sendo Equipamentos Médicos Hospitalares para atender as necessidades das unidades hospitalares vinculadas ao combate da COVID-19. Com referidos Termo de Baixa Por Doação Nº. 2021/000007 com Registro Patrimonial Nº. 01029257, 01029258, 01029259, 01029260, sendo o valor da doação de R\$ 25.600,00 (Vinte e Cinco Mil e Seiscentos Reais).

FUNDAMENTO LEGAL: O presente CONTRATO DE DOAÇÃO fundamenta-se nos preceitos de Direito Público, pelo que determina a Lei Federal Nº. 8.666/93, aplicando-lhes supletivamente os princípios da teoria geral dos contratos e as disposições de direito privado.

DATA DA ASSINATURA: 18/06/2021

(Original assinado)

GILBERTO GOMES DE FIGUEIREDO

SECRETÁRIO DE ESTADO DE SAÚDE SES-MT

DOADOR

(Original assinado)

KALIL SARAT BARACAT DE ARRUDA

PREFEITURA MUNICIPAL DE VÁRZEA GRANDE / MT

DONATÁRIA

**EXTRATO DE CONTRATO DE DOAÇÃO DE BEM MÓVEL Nº.
0004/2021/SES/MT****PROCESSO Nº: 280686/2021****DOADOR:** SECRETARIA DE ESTADO DE SAÚDE - SES - MT**DONATÁRIA:** PREFEITURA MUNICIPAL DE CAMPO NOVO DO PARECIS / MT

OBJETO: O presente **TERMO DE DOAÇÃO DE BEM MÓVEL**, tem como objeto a DOAÇÃO de 04 (quatro) equipamentos novos, assim descritos: Aparelhos Respiradores Pulmonar BIPAP RESMART-T 25 A, com UMIDIFICADORES AQUECIDOS, sendo Equipamentos Médicos Hospitalares para atender as necessidades das unidades hospitalares vinculadas ao combate da COVID-19. Com referidos Termo de Baixa Por Doação Nº. 2021/000009 e 2021/000025 com Registro Patrimonial Nº. 01029269, 01029270, 01029334, 01029335, sendo o valor da doação de R\$ 25.600,00 (Vinte e Cinco Mil e Seiscentos Reais).

FUNDAMENTO LEGAL: O presente CONTRATO DE DOAÇÃO fundamenta-se nos preceitos de Direito Público, pelo que determina a Lei Federal Nº. 8.666/93, aplicando-lhes supletivamente os princípios da teoria geral dos contratos e as disposições de direito privado.

DATA DA ASSINATURA: 18/06/2021

(Original assinado)

GILBERTO GOMES DE FIGUEIREDO

SECRETÁRIO DE ESTADO DE SAÚDE SES-MT

DOADOR

(Original assinado)

RAFAEL MACHADO

PREFEITURA MUNICIPAL DE CAMPO NOVO DO PARECIS / MT

DONATÁRIA

**EXTRATO DE TERMO DE CESSÃO DE USO DE BEM MÓVEL Nº.
036/2021/SES/MT****PROCESSO Nº: 286393/2021****CEDEnte:** SECRETARIA DE ESTADO DE SAÚDE - SES/MT**CESSIONÁRIA:** PREFEITURA MUNICIPAL DE CHAPADA DOS GUIMARÃES/MT**VIGÊNCIA:** 18/06/2023

OBJETO: O presente **TERMO DE CESSÃO DE USO DE BEM MÓVEL-EQUIPAMENTOS HOSPITALARES**, tem como objeto a Cessão de Uso de 05 (cinco) **CILINDROS DE OXIGÊNIO MEDICINAL DE ALTA PRESSÃO 50 LITROS** (Cinquenta Litros) para atender o **Município de CHAPADA DOS GUIMARÃES** para atender as necessidades das unidades hospitalares vinculadas ao combate da COVID-19. Com referido Termo de Transferência Externa Nº. 2021/000033 com Registro Patrimonial Nº. N2319202, N2319203, N2319204, N2319205, N2319206, sendo o valor da Cessão de Uso R\$ 13.250,00 (Treze Mil e Duzentos e Cinquenta Reais).

FUNDAMENTO LEGAL: O presente Termo de Cessão de Uso dos **Cilindros de Oxigênio** funda-se nos preceitos de Direito Público, pelo que determina a Lei Federal Nº. 8.666/93, pelo previsto na Lei Estadual Nº. 8.039 de 22 de dezembro de 2003 e suas alterações, bem como no Decreto Estadual Nº. 194, de 15 de julho de 2015, aplicando-lhes supletivamente os princípios da teoria geral dos contratos e as disposições de direito privado.

DATA DA ASSINATURA: 18/06/2021

(Original assinado)

GILBERTO GOMES DE FIGUEIREDO

SECRETÁRIO DE ESTADO DE SAÚDE SES/MT

CEDEnte

(Original assinado)

OSMAR FRONER DE MELLO

PREFEITURA MUNICIPAL DE CHAPADA DOS GUIMARÃES/MT

CESSIONÁRIA

**EXTRATO DE TERMO DE CESSÃO DE USO DE BEM MÓVEL Nº.
035/2021/SES/MT****PROCESSO Nº: 285853/2021****CEDEnte:** SECRETARIA DE ESTADO DE SAÚDE - SES/MT**CESSIONÁRIA:** PREFEITURA MUNICIPAL DE CAMPO NOVO DO PARECIS/MT**VIGÊNCIA:** 18/06/2023

OBJETO: O presente **TERMO DE CESSÃO DE USO DE BEM MÓVEL-EQUIPAMENTOS HOSPITALARES**, tem como objeto a Cessão de Uso de 05 (cinco) **CILINDROS DE OXIGÊNIO MEDICINAL DE ALTA PRESSÃO 50 LITROS** (Cinquenta Litros) para atender o **Município de CAMPO NOVO DO PARECIS** para atender as necessidades das unidades hospitalares vinculadas ao combate da COVID-19. Com referido Termo de Transferência Externa Nº. 2021/000044 com Registro Patrimonial Nº. N2319257, N2319258, N2319259, N2319260, N2319261, sendo o valor da Cessão de Uso R\$ 13.250,00 (Treze Mil e Duzentos e Cinquenta Reais).

FUNDAMENTO LEGAL: O presente Termo de Cessão de Uso dos **Cilindros de Oxigênio** funda-se nos preceitos de Direito Público, pelo que determina a Lei Federal Nº. 8.666/93, pelo previsto na Lei Estadual Nº. 8.039 de 22 de dezembro de 2003 e suas alterações, bem como no Decreto Estadual Nº. 194, de 15 de julho de 2015, aplicando-lhes supletivamente os princípios da teoria geral dos contratos e as disposições de direito privado.

DATA DA ASSINATURA: 18/06/2021

(Original assinado)

GILBERTO GOMES DE FIGUEIREDO

SECRETÁRIO DE ESTADO DE SAÚDE SES/MT

CEDEnte

(Original assinado)

RAFAEL MACHADO

PREFEITURA MUNICIPAL DE CAMPO NOVO DO PARECIS/MT

CESSIONÁRIA

**EXTRATO DE TERMO DE CESSÃO DE USO DE BEM MÓVEL Nº.
022/2021/SES/MT****PROCESSO Nº: 285936/2021****CEDEnte:** SECRETARIA DE ESTADO DE SAÚDE - SES/MT**CESSIONÁRIA:** PREFEITURA MUNICIPAL DE ÁGUA BOA/MT**VIGÊNCIA:** 18/06/2023

OBJETO: O presente **TERMO DE CESSÃO DE USO DE BEM MÓVEL-EQUIPAMENTOS HOSPITALARES**, tem como objeto a Cessão de Uso de 10 (dez) **CILINDROS DE OXIGÊNIO MEDICINAL DE ALTA PRESSÃO 50 LITROS** (Cinquenta Litros) para atender o **Município de ÁGUA BOA** para atender as necessidades das unidades hospitalares vinculadas ao combate da COVID-19. Com referido Termo de Transferência Externa Nº. 2021/000022 com Registro Patrimonial Nº. N2319137, N2319138, N2319139, N2319140, N2319141, N2319142, N2319143, N2319144, N2319145, N2319146, sendo o valor da Cessão de Uso R\$ 26.500,00 (Vinte e Seis Mil e Quinhentos Reais).

FUNDAMENTO LEGAL: O presente Termo de Cessão de Uso dos **Cilindros de Oxigênio** funda-se nos preceitos de Direito Público, pelo que determina a Lei Federal Nº. 8.666/93, pelo previsto na Lei Estadual Nº. 8.039 de 22 de dezembro de 2003 e suas alterações, bem como no Decreto Estadual Nº. 194, de 15 de julho de 2015, aplicando-lhes supletivamente os princípios da teoria geral dos contratos e as disposições de direito privado.

DATA DA ASSINATURA: 18/06/2021

(Original assinado)

GILBERTO GOMES DE FIGUEIREDO

SECRETÁRIO DE ESTADO DE SAÚDE SES/MT

CEDEnte

(Original assinado)

MARIANO KOLANKIEWICZ FILHO

PREFEITURA MUNICIPAL DE ÁGUA BOA/MT

CESSIONÁRIA

**EXTRATO DE TERMO DE CESSÃO DE USO DE BEM MÓVEL Nº.
041/2021/SES/MT****PROCESSO Nº: 286383/2021****CEDEnte:** SECRETARIA DE ESTADO DE SAÚDE - SES/MT**CESSIONÁRIA:** PREFEITURA MUNICIPAL DE ITAÚBA/MT**VIGÊNCIA:** 18/06/2023

OBJETO: O presente **TERMO DE CESSÃO DE USO DE BEM MÓVEL-EQUIPAMENTOS HOSPITALARES**, tem como objeto a Cessão de Uso de 05 (cinco) **CILINDROS DE OXIGÊNIO MEDICINAL DE ALTA PRESSÃO 50 LITROS** (Cinquenta Litros) para atender o **Município de ITAÚBA** para atender as necessidades das unidades hospitalares vinculadas ao combate da COVID-19. Com referido Termo de Transferência Externa Nº. 2021/000056 com Registro Patrimonial Nº. N2319322, N2319323, N2319324, N2319325, N2319326, sendo o valor da Cessão de Uso R\$ 13.250,00 (Treze Mil e Duzentos e Cinquenta Reais).

FUNDAMENTO LEGAL: O presente Termo de Cessão de Uso dos **Cilindros de Oxigênio** funda-se nos preceitos de Direito Público, pelo que determina a Lei Federal Nº. 8.666/93, pelo previsto na Lei Estadual Nº. 8.039 de 22 de dezembro de 2003 e suas alterações, bem como no Decreto Estadual Nº. 194, de 15 de julho de 2015, aplicando-lhes supletivamente os princípios da teoria geral dos contratos e as disposições de direito privado.

DATA DA ASSINATURA: 18/06/2021

(Original assinado)

GILBERTO GOMES DE FIGUEIREDO

SECRETÁRIO DE ESTADO DE SAÚDE SES/MT

CEDEnte

(Original assinado)

ANTÔNIO FERREIRA DE OLIVEIRA NETO

PREFEITURA MUNICIPAL DE ITAÚBA/MT

CESSIONÁRIA

**EXTRATO DE TERMO DE CESSÃO DE USO DE BEM MÓVEL Nº.
055/2021/SES/MT****PROCESSO Nº: 285975/2021****CEDENTE:** SECRETARIA DE ESTADO DE SAÚDE - SES/MT**CESSIONÁRIA:** PREFEITURA MUNICIPAL DE TERRA NOVA DO NORTE/MT**VIGÊNCIA:** 18/06/2023**OBJETO:** O presente **TERMO DE CESSÃO DE USO DE BEM MÓVEL-EQUIPAMENTOS HOSPITALARES**, tem como objeto a Cessão de Uso de 05 (cinco) **CILINDROS DE OXIGENIO MEDICINAL DE ALTA PRESSÃO 50 LITROS** (Cinquenta Litros) para atender o **Município de TERRA NOVA DO NORTE** para atender as necessidades das unidades hospitalares vinculadas ao combate da COVID-19. Com referido Termo de Transferência Externa Nº. 2021/000054 com registro patrimonial Nº. N2319312, N2319313, N2319314, N2319315, N2319316, sendo o valor da Cessão de Uso R\$ 13.250,00 (Treze Mil e Duzentos e Cinquenta Reais).**FUNDAMENTO LEGAL:** O presente Termo de Cessão de Uso dos **Cilindros de Oxigênio** funda-se nos preceitos de Direito Público, pelo que determina a Lei Federal Nº. 8.666/93, pelo previsto na Lei Estadual Nº. 8.039 de 22 de dezembro de 2003 e suas alterações, bem como no Decreto Estadual Nº. 194, de 15 de julho de 2015, aplicando-lhes supletivamente os princípios da teoria geral dos contratos e as disposições de direito privado.**DATA DA ASSINATURA:** 18/06/2021

(Original assinado)

GILBERTO GOMES DE FIGUEIREDO

SECRETÁRIO DE ESTADO DE SAÚDE SES/MT

CEDENTE

(Original assinado)

PASCOAL ALBERTON

PREFEITURA MUNICIPAL DE TERRA NOVA DO NORTE/MT

CESSIONÁRIA

**EXTRATO DE TERMO DE CESSÃO DE USO DE BEM MÓVEL Nº.
062/2021/SES/MT****PROCESSO Nº: 286088/2021****CEDENTE:** SECRETARIA DE ESTADO DE SAÚDE - SES/MT**CESSIONÁRIA:** PREFEITURA MUNICIPAL DE CAMPOS DE JÚLIO/MT**VIGÊNCIA:** 18/06/2023**OBJETO:** O presente **TERMO DE CESSÃO DE USO DE BEM MÓVEL-EQUIPAMENTOS HOSPITALARES**, tem como objeto a Cessão de Uso de 05 (cinco) **CILINDROS DE OXIGENIO MEDICINAL DE ALTA PRESSÃO 50 LITROS** (Cinquenta Litros) para atender o **Município de CAMPOS DE JÚLIO** para atender as necessidades das unidades hospitalares vinculadas ao combate da COVID-19. Com referido Termo de Transferência Externa Nº. 2021/000079 com registro patrimonial Nº. N2319987, N2319988, N2319989, N2319990, N2319991, sendo o valor da Cessão de Uso R\$ 13.250,00 (Treze Mil e Duzentos e Cinquenta Reais).**FUNDAMENTO LEGAL:** O presente Termo de Cessão de Uso dos **Cilindros de Oxigênio** funda-se nos preceitos de Direito Público, pelo que determina a Lei Federal Nº. 8.666/93, pelo previsto na Lei Estadual Nº. 8.039 de 22 de dezembro de 2003 e suas alterações, bem como no Decreto Estadual Nº. 194, de 15 de julho de 2015, aplicando-lhes supletivamente os princípios da teoria geral dos contratos e as disposições de direito privado.**DATA DA ASSINATURA:** 18/06/2021

(Original assinado)

GILBERTO GOMES DE FIGUEIREDO

SECRETÁRIO DE ESTADO DE SAÚDE SES/MT

CEDENTE

(Original assinado)

IRINEU MARCOS PARMEGGIANI

PREFEITURA MUNICIPAL DE CAMPOS DE JÚLIO/MT

CESSIONÁRIA

**EXTRATO DE TERMO DE CESSÃO DE USO DE BEM MÓVEL Nº.
023/2021/SES/MT****PROCESSO Nº: 181737/2021****CEDENTE:** SECRETARIA DE ESTADO DE SAÚDE - SES/MT**CESSIONÁRIA:** PREFEITURA MUNICIPAL DE CANARANA/MT**VIGÊNCIA:** 18/06/2023**OBJETO:** O presente **TERMO DE CESSÃO DE USO DE BEM MÓVEL-EQUIPAMENTOS HOSPITALARES**, tem como objeto a Cessão de Uso de 05 (cinco) **CILINDROS DE OXIGENIO MEDICINAL DE ALTA PRESSÃO 50 LITROS** (Cinquenta Litros) para atender o **Município de CANARANA** para atender as necessidades das unidades hospitalares vinculadas ao combate da COVID-19. Com referido Termo de Transferência Externa Nº. 2021/000023 com Registro Patrimonial Nº. N2319147, N2319148, N2319149, N2319150, N2319151, sendo o valor da Cessão de Uso R\$ 13.250,00 (Treze Mil e Duzentos e Cinquenta Reais).**FUNDAMENTO LEGAL:** O presente Termo de Cessão de Uso dos **Cilindros de Oxigênio** funda-se nos preceitos de Direito Público, pelo que determina a Lei Federal Nº. 8.666/93, pelo previsto na Lei Estadual Nº. 8.039 de 22 de dezembro de 2003 e suas alterações, bem como no Decreto Estadual Nº. 194, de 15 de julho de 2015, aplicando-lhes supletivamente os princípios da teoria geral dos contratos e as disposições de direito privado.**DATA DA ASSINATURA:** 07/06/2021

(Original assinado)

GILBERTO GOMES DE FIGUEIREDO

SECRETÁRIO DE ESTADO DE SAÚDE SES/MT

CEDENTE

(Original assinado)

FÁBIO MARCOS PEREIRA DE FARIA

PREFEITURA MUNICIPAL DE CANARANA/MT

CESSIONÁRIA

**EXTRATO DE TERMO DE CESSÃO DE USO DE BEM MÓVEL Nº.
040/2021/SES/MT****PROCESSO Nº: 181738/2021****CEDENTE:** SECRETARIA DE ESTADO DE SAÚDE - SES/MT**CESSIONÁRIA:** PREFEITURA MUNICIPAL DE ITANHANGÁ/MT**VIGÊNCIA:** 18/06/2023**OBJETO:** O presente **TERMO DE CESSÃO DE USO DE BEM MÓVEL-EQUIPAMENTOS HOSPITALARES**, tem como objeto a Cessão de Uso de 05 (cinco) **CILINDROS DE OXIGENIO MEDICINAL DE ALTA PRESSÃO 50 LITROS** (Cinquenta Litros) para atender o **Município de ITANHANGÁ** para atender as necessidades das unidades hospitalares vinculadas ao combate da COVID-19. Com referido Termo de Transferência Externa Nº. 2021/000049 com Registro Patrimonial Nº. N2319282, N2319283, N2319284, N2319285, N2319286, sendo o valor da Cessão de Uso R\$ 13.250,00 (Treze Mil e Duzentos e Cinquenta Reais).**FUNDAMENTO LEGAL:** O presente Termo de Cessão de Uso dos **Cilindros de Oxigênio** funda-se nos preceitos de Direito Público, pelo que determina a Lei Federal Nº. 8.666/93, pelo previsto na Lei Estadual Nº. 8.039 de 22 de dezembro de 2003 e suas alterações, bem como no Decreto Estadual Nº. 194, de 15 de julho de 2015, aplicando-lhes supletivamente os princípios da teoria geral dos contratos e as disposições de direito privado.**DATA DA ASSINATURA:** 07/06/2021

(Original assinado)

GILBERTO GOMES DE FIGUEIREDO

SECRETÁRIO DE ESTADO DE SAÚDE SES/MT

CEDENTE

(Original assinado)

EDU LAUDI PASCOSKI

PREFEITURA MUNICIPAL DE ITANHANGÁ/MT

CESSIONÁRIA

**EXTRATO DE TERMO DE CESSÃO DE USO DE BEM MÓVEL Nº.
053/2021/SES/MT****PROCESSO Nº: 195977/2021****CEDENTE:** SECRETARIA DE ESTADO DE SAÚDE - SES/MT**CESSIONÁRIA:** PREFEITURA MUNICIPAL DE SANTO AFONSO/MT**VIGÊNCIA:** 18/06/2023**OBJETO:** O presente **TERMO DE CESSÃO DE USO DE BEM MÓVEL-EQUIPAMENTOS HOSPITALARES**, tem como objeto a Cessão de Uso de 05 (Cinco) **CILINDROS DE OXIGENIO MEDICINAL DE ALTA PRESSÃO 50 LITROS** (Cinquenta Litros) para atender o **Município de SANTO AFONSO** para atender as necessidades das unidades hospitalares vinculadas ao combate da COVID-19. Com referido Termo de Transferência Externa Nº. 2021/000047 com Registro Patrimonial Nº. N2319272, N2319273, N2319274, N2319275, N2319276, sendo o valor da Cessão de Uso R\$ 13.250,00 (Treze Mil e Duzentos e Cinquenta Reais).**FUNDAMENTO LEGAL:** O presente Termo de Cessão de Uso dos **Cilindros de Oxigênio** funda-se nos preceitos de Direito Público, pelo que determina a Lei Federal Nº. 8.666/93, pelo previsto na Lei Estadual Nº. 8.039 de 22 de dezembro de 2003 e suas alterações, bem como no Decreto Estadual Nº. 194, de 15 de julho de 2015, aplicando-lhes supletivamente os princípios da teoria geral dos contratos e as disposições de direito privado.**DATA DA ASSINATURA:** 07/06/2021

(Original assinado)

GILBERTO GOMES DE FIGUEIREDO

SECRETÁRIO DE ESTADO DE SAÚDE SES/MT

CEDENTE

(Original assinado)

LUIS FERNANDO FERREIRA FALCÃO

PREFEITURA MUNICIPAL DE SANTO AFONSO/MT

CESSIONÁRIA

**EXTRATO DE TERMO DE CESSÃO DE USO DE BEM MÓVEL Nº.
030/2021/SES/MT****PROCESSO Nº: 286210/2021****CEDENTE:** SECRETARIA DE ESTADO DE SAÚDE - SES/MT**CESSIONÁRIA:** PREFEITURA MUNICIPAL DE NOVO SANTO ANTÔNIO/MT**VIGÊNCIA:** 18/06/2023**OBJETO:** O presente **TERMO DE CESSÃO DE USO DE BEM MÓVEL-EQUIPAMENTOS HOSPITALARES**, tem como objeto a Cessão de Uso de 05 (cinco) **CILINDROS DE OXIGENIO MEDICINAL DE ALTA PRESSÃO 50 LITROS** (Cinquenta Litros) para atender o **Município de NOVO SANTO ANTÔNIO** para atender as necessidades das unidades hospitalares vinculadas ao combate da COVID-19. Com referido Termo de Transferência Externa Nº. 2021/000030 com Registro Patrimonial Nº. N2319187, N2319188, N2319189, N2319190, N2319191, sendo o valor da Cessão de Uso R\$ 13.250,00 (Treze Mil e Duzentos e Cinquenta Reais).**FUNDAMENTO LEGAL:** O presente Termo de Cessão de Uso dos **Cilindros de Oxigênio** funda-se nos preceitos de Direito Público, pelo que determina a Lei Federal Nº. 8.666/93, pelo previsto na Lei Estadual Nº. 8.039 de 22 de dezembro de 2003 e suas alterações, bem como no Decreto Estadual Nº. 194, de 15 de julho de 2015, aplicando-lhes supletivamente os princípios da teoria geral dos contratos e as disposições de direito privado.**DATA DA ASSINATURA:** 18/06/2021

(Original assinado)

GILBERTO GOMES DE FIGUEIREDO

SECRETÁRIO DE ESTADO DE SAÚDE SES/MT

CEDENTE

(Original assinado)

ADÃO SOARES NOGUEIRA

PREFEITURA MUNICIPAL DE NOVO SANTO ANTÔNIO/MT

CESSIONÁRIA

**EXTRATO DE TERMO DE CESSÃO DE USO DE BEM MÓVEL Nº.
018/2021/SES/MT****PROCESSO Nº: 286283/2021****CEDEnte:** SECRETARIA DE ESTADO DE SAÚDE - SES/MT
CESSIONÁRIA: PREFEITURA MUNICIPAL DE NOVA XAVANTINA/MT
VIGÊNCIA: 18/06/2023**OBJETO:** O presente **TERMO DE CESSÃO DE USO DE BEM MÓVEL-EQUIPAMENTOS HOSPITALARES**, tem como objeto a Cessão de Uso de 10 (dez) **CILINDROS DE OXIGENIO MEDICINAL DE ALTA PRESSÃO 50 LITROS** (Cinquenta Litros) para atender o **Município de NOVA XAVANTINA** para atender as necessidades das unidades hospitalares vinculadas ao combate da COVID-19. Com referido Termo de Transferência Externa Nº. 2021/000018 com Registro Patrimonial Nº. N2319107, N2319108, N2319109, N2319110, N2319111, N2319112, N2319113, N2319114, N2319115, N2319116, sendo o valor da Cessão de Uso R\$ 26.500,00 (Vinte e Seis Mil e Quinhentos Reais).**FUNDAMENTO LEGAL:** O presente Termo de Cessão de Uso dos **Cilindros de Oxigênio** funda-se nos preceitos de Direito Público, pelo que determina a Lei Federal Nº. 8.666/93, pelo previsto na Lei Estadual Nº. 8.039 de 22 de dezembro de 2003 e suas alterações, bem como no Decreto Estadual Nº. 194, de 15 de julho de 2015, aplicando-lhes supletivamente os princípios da teoria geral dos contratos e as disposições de direito privado.**DATA DA ASSINATURA:** 18/06/2021

(Original assinado)

GILBERTO GOMES DE FIGUEIREDO

SECRETÁRIO DE ESTADO DE SAÚDE SES/MT

CEDENTE

(Original assinado)

JOÃO MACHADO NETO

PREFEITURA MUNICIPAL DE NOVA XAVANTINA/MT

CESSIONÁRIA

**EXTRATO DE TERMO DE CESSÃO DE USO DE BEM MÓVEL Nº.
054/2021/SES/MT****PROCESSO Nº: 286340/2021****CEDEnte:** SECRETARIA DE ESTADO DE SAÚDE - SES/MT
CESSIONÁRIA: PREFEITURA MUNICIPAL DE SANTA RITA DO TRIVELATO/MT**VIGÊNCIA:** 18/06/2023**OBJETO:** O presente **TERMO DE CESSÃO DE USO DE BEM MÓVEL-EQUIPAMENTOS HOSPITALARES**, tem como objeto a Cessão de Uso de 05 (cinco) **CILINDROS DE OXIGENIO MEDICINAL DE ALTA PRESSÃO 50 LITROS** (Cinquenta Litros) para atender o **Município de SANTA RITA DO TRIVELATO** para atender as necessidades das unidades hospitalares vinculadas ao combate da COVID-19. Com referido Termo de Transferência Externa Nº. 2021/000051 com Registro Patrimonial Nº. N2319292, N2319293, N2319294, N2319295, N2319296, sendo o valor da Cessão de Uso R\$ 13.250,00 (Treze Mil e Duzentos e Cinquenta Reais).**FUNDAMENTO LEGAL:** O presente Termo de Cessão de Uso dos **Cilindros de Oxigênio** funda-se nos preceitos de Direito Público, pelo que determina a Lei Federal Nº. 8.666/93, pelo previsto na Lei Estadual Nº. 8.039 de 22 de dezembro de 2003 e suas alterações, bem como no Decreto Estadual Nº. 194, de 15 de julho de 2015, aplicando-lhes supletivamente os princípios da teoria geral dos contratos e as disposições de direito privado.**DATA DA ASSINATURA:** 18/06/2021

(Original assinado)

GILBERTO GOMES DE FIGUEIREDO

SECRETÁRIO DE ESTADO DE SAÚDE SES/MT

CEDENTE

(Original assinado)

EGÔN HOEPERS

PREFEITURA MUNICIPAL DE SANTA RITA DO TRIVELATO/MT

CESSIONÁRIA

**EXTRATO DE TERMO DE CESSÃO DE USO DE BEM MÓVEL Nº.
046/2021/SES/MT****PROCESSO Nº: 287369/2021****CEDEnte:** SECRETARIA DE ESTADO DE SAÚDE - SES/MT
CESSIONÁRIA: PREFEITURA MUNICIPAL DE NOVA CANAÃ DO NORTE/MT**VIGÊNCIA:** 18/06/2023**OBJETO:** O presente **TERMO DE CESSÃO DE USO DE BEM MÓVEL-EQUIPAMENTOS HOSPITALARES**, tem como objeto a Cessão de Uso de 05 (cinco) **CILINDROS DE OXIGENIO MEDICINAL DE ALTA PRESSÃO 50 LITROS** (Cinquenta Litros) para atender o **Município de NOVA CANAÃ DO NORTE** para atender as necessidades das unidades hospitalares vinculadas ao combate da COVID-19. Com referido Termo de Transferência Externa Nº. 2021/000057 com Registro Patrimonial Nº. N2319327, N2319328, N2319329, N2319330, N2319331, sendo o valor da Cessão de Uso R\$ 13.250,00 (Treze Mil e Duzentos e Cinquenta Reais).**FUNDAMENTO LEGAL:** O presente Termo de Cessão de Uso dos **Cilindros de Oxigênio** funda-se nos preceitos de Direito Público, pelo que determina a Lei Federal Nº. 8.666/93, pelo previsto na Lei Estadual Nº. 8.039 de 22 de dezembro de 2003 e suas alterações, bem como no Decreto Estadual Nº. 194, de 15 de julho de 2015, aplicando-lhes supletivamente os princípios da teoria geral dos contratos e as disposições de direito privado.**DATA DA ASSINATURA:** 18/06/2021

(Original assinado)

GILBERTO GOMES DE FIGUEIREDO

SECRETÁRIO DE ESTADO DE SAÚDE SES/MT

CEDENTE

(Original assinado)

RUBENS ROBERTO ROSA

PREFEITURA MUNICIPAL DE NOVA CANAÃ DO NORTE/MT

CESSIONÁRIA

**EXTRATO DE TERMO DE CESSÃO DE USO DE BEM MÓVEL Nº.
048/2021/SES/MT****PROCESSO Nº: 286416/2021****CEDEnte:** SECRETARIA DE ESTADO DE SAÚDE - SES/MT
CESSIONÁRIA: PREFEITURA MUNICIPAL DE NOVA MARINGÁ/MT
VIGÊNCIA: 18/06/2023**OBJETO:** O presente **TERMO DE CESSÃO DE USO DE BEM MÓVEL-EQUIPAMENTOS HOSPITALARES**, tem como objeto a Cessão de Uso de 05 (cinco) **CILINDROS DE OXIGENIO MEDICINAL DE ALTA PRESSÃO 50 LITROS** (Cinquenta Litros) para atender o **Município de NOVA MARINGÁ** para atender as necessidades das unidades hospitalares vinculadas ao combate da COVID-19. Com referido Termo de Transferência Externa Nº. 2021/000040 com Registro Patrimonial Nº. N2319232, N2319233, N2319234, N2319235, N2319236, sendo o valor da Cessão de Uso R\$ 13.250,00 (Treze Mil e Duzentos e Cinquenta Reais).**FUNDAMENTO LEGAL:** O presente Termo de Cessão de Uso dos **Cilindros de Oxigênio** funda-se nos preceitos de Direito Público, pelo que determina a Lei Federal Nº. 8.666/93, pelo previsto na Lei Estadual Nº. 8.039 de 22 de dezembro de 2003 e suas alterações, bem como no Decreto Estadual Nº. 194, de 15 de julho de 2015, aplicando-lhes supletivamente os princípios da teoria geral dos contratos e as disposições de direito privado.**DATA DA ASSINATURA:** 18/06/2021

(Original assinado)

GILBERTO GOMES DE FIGUEIREDO

SECRETÁRIO DE ESTADO DE SAÚDE SES/MT

CEDENTE

(Original assinado)

ANÁ MARIA URQUIZA CASAGRANDE

PREFEITURA MUNICIPAL DE NOVA MARINGÁ/MT

CESSIONÁRIA

**EXTRATO DE TERMO DE CESSÃO DE USO DE BEM MÓVEL Nº.
063/2021/SES/MT****PROCESSO Nº: 286449/2021****CEDEnte:** SECRETARIA DE ESTADO DE SAÚDE - SES/MT
CESSIONÁRIA: PREFEITURA MUNICIPAL DE COMODORO/MT
VIGÊNCIA: 18/06/2023**OBJETO:** O presente **TERMO DE CESSÃO DE USO DE BEM MÓVEL-EQUIPAMENTOS HOSPITALARES**, tem como objeto a Cessão de Uso de 05 (cinco) **CILINDROS DE OXIGENIO MEDICINAL DE ALTA PRESSÃO 50 LITROS** (Cinquenta Litros) para atender o **Município de COMODORO** para atender as necessidades das unidades hospitalares vinculadas ao combate da COVID-19. Com referido Termo de Transferência Externa Nº. 2021/000080 com Registro Patrimonial Nº. N2319992, N2319993, N2319994, N2319995, N2319996, sendo o valor da Cessão de Uso R\$ 13.250,00 (Treze Mil e Duzentos e Cinquenta Reais).**FUNDAMENTO LEGAL:** O presente Termo de Cessão de Uso dos **Cilindros de Oxigênio** funda-se nos preceitos de Direito Público, pelo que determina a Lei Federal Nº. 8.666/93, pelo previsto na Lei Estadual Nº. 8.039 de 22 de dezembro de 2003 e suas alterações, bem como no Decreto Estadual Nº. 194, de 15 de julho de 2015, aplicando-lhes supletivamente os princípios da teoria geral dos contratos e as disposições de direito privado.**DATA DA ASSINATURA:** 18/06/2021

(Original assinado)

GILBERTO GOMES DE FIGUEIREDO

SECRETÁRIO DE ESTADO DE SAÚDE SES/MT

CEDENTE

(Original assinado)

ROGÉRIO VILELA VICTOR DE OLIVEIRA

PREFEITURA MUNICIPAL DE COMODORO/MT

CESSIONÁRIA

**EXTRATO DE TERMO DE CESSÃO DE USO DE BEM MÓVEL Nº.
073/2021/SES/MT****PROCESSO Nº: 286463/2021****CEDEnte:** SECRETARIA DE ESTADO DE SAÚDE - SES/MT
CESSIONÁRIA: PREFEITURA MUNICIPAL DE MIRASSOL D' OESTE/MT
VIGÊNCIA: 18/06/2023**OBJETO:** O presente **TERMO DE CESSÃO DE USO DE BEM MÓVEL-EQUIPAMENTOS HOSPITALARES**, tem como objeto a Cessão de Uso de 05 (cinco) **CILINDROS DE OXIGENIO MEDICINAL DE ALTA PRESSÃO 50 LITROS** (Cinquenta Litros) para atender o **Município de MIRASSOL D' OESTE** para atender as necessidades das unidades hospitalares vinculadas ao combate da COVID-19. Com referido Termo de Transferência Externa Nº. 2021/000072 com Registro Patrimonial Nº. N2319939, N2319940, N2319941, N2319942, N2319943, sendo o valor da Cessão de Uso R\$ 13.250,00 (Treze Mil e Duzentos e Cinquenta Reais).**FUNDAMENTO LEGAL:** O presente Termo de Cessão de Uso dos **Cilindros de Oxigênio** funda-se nos preceitos de Direito Público, pelo que determina a Lei Federal Nº. 8.666/93, pelo previsto na Lei Estadual Nº. 8.039 de 22 de dezembro de 2003 e suas alterações, bem como no Decreto Estadual Nº. 194, de 15 de julho de 2015, aplicando-lhes supletivamente os princípios da teoria geral dos contratos e as disposições de direito privado.**DATA DA ASSINATURA:** 18/06/2021

(Original assinado)

GILBERTO GOMES DE FIGUEIREDO

SECRETÁRIO DE ESTADO DE SAÚDE SES/MT

CEDENTE

(Original assinado)

HÉCTOR ALVARES BEZERRA

PREFEITURA MUNICIPAL DE MIRASSOL D' OESTE/MT

CESSIONÁRIA

**EXTRATO DE TERMO DE CESSÃO DE USO DE BEM MÓVEL Nº.
084/2021/SES/MT****PROCESSO Nº: 287341/2021****CEDEnte:** SECRETARIA DE ESTADO DE SAÚDE - SES/MT**CESSIONÁRIA:** PREFEITURA MUNICIPAL DE SÃO JOSÉ DOS QUATRO MARCOS/MT**VIGÊNCIA:** 18/06/2023**OBJETO:** O presente **TERMO DE CESSÃO DE USO DE BEM MÓVEL-EQUIPAMENTOS HOSPITALARES**, tem como objeto a Cessão de Uso de 05 (cinco) **CILINDROS DE OXIGÊNIO MEDICINAL DE ALTA PRESSÃO 50 LITROS** (Cinquenta Litros) para atender o **Município de SÃO JOSÉ DOS QUATRO MARCOS** para atender as necessidades das unidades hospitalares vinculadas ao combate da COVID-19. Com referido Termo de Transferência Externa Nº. 2021/000076 com Registro Patrimonial Nº. N2319959, N2319960, N2319961, N2319962, N2319963, sendo o valor da Cessão de Uso R\$ 13.250,00 (Treze Mil e Duzentos e Cinquenta Reais).**FUNDAMENTO LEGAL:** O presente Termo de Cessão de Uso dos **Cilindros de Oxigênio** funda-se nos preceitos de Direito Público, pelo que determina a Lei Federal Nº. 8.666/93, pelo previsto na Lei Estadual Nº. 8.039 de 22 de dezembro de 2003 e suas alterações, bem como no Decreto Estadual Nº. 194, de 15 de julho de 2015, aplicando-lhes supletivamente os princípios da teoria geral dos contratos e as disposições de direito privado.**DATA DA ASSINATURA:** 18/06/2021

(Original assinado)

GILBERTO GOMES DE FIGUEIREDO

SECRETÁRIO DE ESTADO DE SAÚDE SES/MT

CEDEnte

(Original assinado)

JAMIS SILVA BOLANDINPREFEITURA MUNICIPAL DE SÃO JOSÉ DOS QUATRO MARCOS/MT
CESSIONÁRIA**EXTRATO DE TERMO DE CESSÃO DE USO DE BEM MÓVEL Nº.
061/2021/SES/MT****PROCESSO Nº: 287386/2021****CEDEnte:** SECRETARIA DE ESTADO DE SAÚDE - SES/MT**CESSIONÁRIA:** PREFEITURA MUNICIPAL DE CAMPO VERDE/MT**VIGÊNCIA:** 18/06/2023**OBJETO:** O presente **TERMO DE CESSÃO DE USO DE BEM MÓVEL-EQUIPAMENTOS HOSPITALARES**, tem como objeto a Cessão de Uso de 05 (cinco) **CILINDROS DE OXIGÊNIO MEDICINAL DE ALTA PRESSÃO 50 LITROS** (Cinquenta Litros) para atender o **Município de CAMPO VERDE** para atender as necessidades das unidades hospitalares vinculadas ao combate da COVID-19. Com referido Termo de Transferência Externa nº 2021/000077 com Registro Patrimonial Nº. N2319964, N2319965, N2319966, N2319967, N2319968, N2319969, N2319970, N2319971, N2319972, N2319973, sendo o valor da Cessão de Uso R\$ 26.500,00 (Vinte e Seis Mil e Quinhentos Reais).**FUNDAMENTO LEGAL:** O presente Termo de Cessão de Uso dos **Cilindros de Oxigênio** funda-se nos preceitos de Direito Público, pelo que determina a Lei Federal Nº. 8.666/93, pelo previsto na Lei Estadual Nº. 8.039 de 22 de dezembro de 2003 e suas alterações, bem como no Decreto Estadual Nº. 194, de 15 de julho de 2015, aplicando-lhes supletivamente os princípios da teoria geral dos contratos e as disposições de direito privado.**DATA DA ASSINATURA:** 18/06/2021

(Original assinado)

GILBERTO GOMES DE FIGUEIREDO

SECRETÁRIO DE ESTADO DE SAÚDE SES/MT

CEDEnte

(Original assinado)

ALEXANDRE LOPES DE OLIVEIRAPREFEITURA MUNICIPAL DE CAMPO VERDE/MT
CESSIONÁRIA**EXTRATO DE CONTRATO DE DOAÇÃO DE BEM MÓVEL Nº.
0021/2021/SES/MT****PROCESSO Nº: 286246/2021****DOADOR:** SECRETARIA DE ESTADO DE SAÚDE - SES - MT**DONATÁRIA:** PREFEITURA MUNICIPAL DE VÁRZEA GRANDE / MT**OBJETO:** O presente **TERMO DE DOAÇÃO DE BEM MÓVEL**, tem como objeto a DOAÇÃO de 08 (oito) equipamentos novos, assim descritos: Aparelhos Respiradores Pulmonar BIPAP RESMART-T 25 A, com UMIDIFICADORES AQUECIDOS, sendo Equipamentos Médicos Hospitalares para atender as necessidades das unidades hospitalares vinculadas ao combate da COVID-19. Com referidos Termo de Baixa Por Doação Nº. 2021/000031 com Registro Patrimonial Nº. 01029345, 01029346, 01029347, 01029348, 01029349, 01029350, 01029351, 01029352, sendo o valor da doação de R\$ 51.200,00 (Cinquenta e Um Mil e Duzentos Reais).**FUNDAMENTO LEGAL:** O presente CONTRATO DE DOAÇÃO fundamenta-se nos preceitos de Direito Público, pelo que determina a Lei Federal Nº. 8.666/93, aplicando-lhes supletivamente os princípios da teoria geral dos contratos e as disposições de direito privado.**DATA DA ASSINATURA:** 18/06/2021

(Original assinado)

GILBERTO GOMES DE FIGUEIREDO

SECRETÁRIO DE ESTADO DE SAÚDE SES-MT

DOADOR

(Original assinado)

KALIL SARAT BARACAT DE ARRUDA

PREFEITURA MUNICIPAL DE VÁRZEA GRANDE / MT

**RESULTADO FINAL DE LICITAÇÃO
PREGÃO ELETRÔNICO N. 042/2021
Processo n.º 102114/2019**

A SECRETARIA DE ESTADO DE SAÚDE DE MATO GROSSO, através de sua Pregoeira, nomeada pela Portaria n. 310/2020/GBSES publicada em 03/09/2020, torna público o resultado da licitação em epígrafe, cuja sessão iniciou no dia 09/07/2021, sendo o objeto **"AQUISIÇÃO DE EQUIPAMENTO PERMANENTE ESPECÍFICO PARA ATENDIMENTO PRÉ-HOSPITALAR - APH (DEA-DEFIBRILADOR EXTERNO AUTOMÁTICO), para atender o Serviço de Atendimento Móvel de Urgência - SAMU 192"**. Nos seguintes termos:

EMPRESA VENCEDORA	ITEM	UNID	QTD.	MARCA	VLR UNIT.R\$	VLR TOTAL. R\$
INSTRAMED INDUSTRIA MEDICO HOSPITALAR LTDA CNPJ: 90.909.631/0001-10	01	UN	14	INSTRAMED / I.O.N	R\$ 5.937,50	R\$ 83.125,00
TOTAL						R\$ 83.125,00

Cuiabá-MT, 09 de julho de 2021.

IDEUZETE MARIA DA SILVA
Pregoeira Oficial - SES/MT**TERMO DE HOMOLOGAÇÃO
PREGÃO ELETRÔNICO Nº 042/2021**

O SECRETÁRIO DE ESTADO DE SAÚDE DE MATO GROSSO, no uso de suas atribuições HOMOLOGA o resultado do procedimento licitatório Pregão Eletrônico n. 042/2021, processo n. 102114/2019, cujo objeto consiste na: **"AQUISIÇÃO DE EQUIPAMENTO PERMANENTE ESPECÍFICO PARA ATENDIMENTO PRÉ-HOSPITALAR - APH (DEA-DEFIBRILADOR EXTERNO AUTOMÁTICO), para atender o Serviço de Atendimento Móvel de Urgência - SAMU 192"**.

Cuiabá-MT, 09 de julho de 2021.

GILBERTO GOMES DE FIGUEIREDO
Secretário de Estado de Saúde**RESULTADO DE LICITAÇÃO
PREGÃO ELETRÔNICO N. 043/2021
Processo n. 124226/2020**

A SECRETARIA DE ESTADO DE SAÚDE DE MATO GROSSO, por intermédio do Pregoeiro, designado pela Portaria Conjunta n. 002/2021/SEPLAG/SES, publicada no Diário oficial em 14/01/2021, torna público o resultado da licitação em epígrafe, cuja sessão ocorreu no dia 21/06/2021, cujo objeto é **"Aquisição de contratação de empresa especializada em fornecer nitrogênio: gás liquefeito, refrigerado, incolor, inodoro, não reativo. Utilizado para armazenar e transportar AMOSTRAS BIOLÓGICAS RELACIONADAS AO NOVO CORONAVIRUS (COVID/19), como também amostras de demais agravos pelo período estimado de 12 meses para atender o Laboratório Central de Saúde Pública - LACEN-MT da Secretaria de Estado de Saúde de Mato Grosso"** - ITEM 01 (ÚNICO), foi cancelado no julgamento, assim, o resultado é FRACASSADO, conforme motivações constantes na ata da sessão pública, anexada aos autos.

Cuiabá-MT, 13 de julho de 2021.

Nelson Augusto da Silva
Pregoeiro Oficial/SEPLAG/SES
(Original assinado nos autos)**TERMO DE HOMOLOGAÇÃO**

O SECRETÁRIO DE ESTADO DE SAÚDE DE MATO GROSSO, no uso de suas atribuições HOMOLOGA o resultado do procedimento licitatório Pregão Eletrônico n. 043/2021, processo n. 124226/2020, cujo objeto consiste na **"Aquisição de contratação de empresa especializada em fornecer nitrogênio: gás liquefeito, refrigerado, incolor, inodoro, não reativo. Utilizado para armazenar e transportar AMOSTRAS BIOLÓGICAS RELACIONADAS AO NOVO CORONAVIRUS (COVID/19), como também amostras de demais agravos pelo período estimado de 12 meses para atender o Laboratório Central de Saúde Pública - LACEN-MT da Secretaria de Estado de Saúde de Mato Grosso"**, como FRACASSADO nos termos da Lei 10.520/2002 e legislação vigente.

Cuiabá-MT, 13 de julho de 2021.

GILBERTO GOMES DE FIGUEIREDO
Secretário de Estado de Saúde
(Original assinado nos autos)

**RESULTADO FINAL DE LICITAÇÃO
PREGÃO ELETRÔNICO N. 038/2021
PROCESSO N. ° 263145/2020**

A SECRETARIA DE ESTADO DE SAÚDE DE MATO GROSSO, através de sua Pregoeira, nomeada pela Portaria n. 310/2020/GBSES publicada em 08/09/2020, torna público o resultado da licitação em epígrafe, cuja sessão ocorreu no dia 27/05/2021, sendo objeto o: **“REGISTRO DE PREÇO PARA AQUISIÇÃO DE PRODUTOS NUTRICIONAIS PARA ATENDER PACIENTES INICIAIS E DE CONTINUIDADE DO COMPONENTE ESPECIALIZADO E DEMANDA JUDICIAL”**. Resultado apurado com vendedor, conforme quadro abaixo:

EMPRESA VENCEDORA	ITEM	UNID	QTD.	MARCA	VLR UNIT R\$	VLR TOTAL R\$
DL DISTRIBUIDORA DE MEDICAMENTOS EIRELI. CNPJ: 31.556.536/0001-11	01	KG	1.322	ALPHAPRO AMINO	R\$ 295,00	R\$ 389.990,00
GUIO NUTRIÇÃO ESPECIALIZADA LTDA. CNPJ: 35.559.172/0001-84	02	KG	1.690	NUTREN JR	R\$ 67,00	R\$ 113.230,00
	15	LT	4.321	ISOSOURCE 1.5 TETRA	R\$ 21,50	R\$ 92.901,50
	17	KG	120	PEPTAMEN JR	R\$ 246,90	R\$ 29.628,00
DISBRANCO COMERCIO E DISTRIBUIÇÃO DE ALIMENTOS LTDA. CNPJ:33.823.751/0001-67	03	KG	306	PREGOMIN PEPTI	R\$ 260,00	R\$ 79.560,00
SUSTENTARE EIRELI. CNPJ:23.844.833/0001-34	04	KG	206	NEO ADVANCE	R\$ 369,37	R\$ 76.090,22
NUTRICENTER - DISTRIBUIDORA DE PRODUTOS NUTRICIONAIS E HOSPITALARES LTDA -ME. CNPJ:06.372.763/0001-40	06	KG	624	PRODIET	R\$ 84,70	R\$ 52.852,80
	09	KG	421	DANONE	R\$ 4.181,66	R\$ 1.760.478,86
	10	KG	688	PRODIET	R\$ 76,50	R\$ 52.632,00
	11	KG	26	NESTLE INFANTIL	R\$ 50,00	R\$ 1.300,00
	12	KG	26	NESTLE INFANTIL	R\$ 74,50	R\$ 1.937,00
	13	KG	76	ABBOT	R\$ 78,80	R\$ 5.988,80
	16	LT	608	PRODIET	R\$ 17,09	R\$ 10.390,72
	19	KG	56	DANONE	R\$ 305,00	R\$ 17.080,00
	22	KG	585	DANONE	R\$ 521,75	R\$ 305.223,75

LOTE FRACASSADO: 05, 07, 08, 14, 18, 20, 21.

Cuiabá-MT, 13 de julho de 2021

Ideuzete Maria da Silva
Pregoeira Oficial - SES/MT

**TERMO DE HOMOLOGAÇÃO
PREGÃO ELETRÔNICO Nº 038/2021**

O SECRETÁRIO DE ESTADO DE SAÚDE DE MATO GROSSO, no uso de suas atribuições **HOMOLOGA** o resultado do procedimento licitatório Pregão Eletrônico n. 038/2021, processo n. **263145/2020**, cujo objeto consiste no **“REGISTRO DE PREÇO PARA AQUISIÇÃO DE PRODUTOS NUTRICIONAIS PARA ATENDER PACIENTES INICIAIS E DE CONTINUIDADE DO COMPONENTE ESPECIALIZADO E DEMANDA JUDICIAL”**.

Cuiabá-MT, 13 de julho de 2021.

GILBERTO GOMES DE FIGUEIREDO
Secretário de Estado de Saúde

Portaria nº 001/2021/SES/PAD nº 004/2019

O PRESIDENTE DO PROCESSO ADMINISTRATIVO DISCIPLINAR Nº. 004/2019, no uso de suas atribuições descritas no artigo 81, da Lei Complementar nº. 207/2004.

Considerando o Extrato de Portaria nº 050/2019/GBSES, publicada no Diário Oficial em 19/09/2019, Pág. 50 e o Extrato de Portaria nº 289/2021/GBSES publicada no DOE-MT de 24/06/2021, pág. 31;

RESOLVE:

Art. 1º. Nomear o servidor **Rogério Peres Bandeira**, matrícula funcional nº 107235 para, na condição de Defensor Dativo do acusado **E. do N.**, acompanhar o Processo Administrativo Disciplinar nº 004/2019 e adotar as demais providências pertinentes e necessárias a fim de garantir os Princípios da Ampla Defesa e do Contraditório ao acusado, nos termos da Lei Complementar nº. 207/2004.

Art. 2º. Esta Portaria entra em vigor na data de sua publicação.

Registrada, Publicada, CUMPRADA-SE.

Cuiabá-MT, 13 de julho de 2021.

(original assinado)
Marcelo Franck da Silva
Presidente do PAD nº 004/2019

RETIFICAÇÃO À PORTARIA Nº 423/2021/GBSES

O **SECRETÁRIO DE ESTADO DE SAÚDE**, no uso de suas atribuições legais que lhe confere o artigo 71, da Constituição Estadual;

RESOLVE:

Art. 1º Retificar em parte a **Portaria nº 423/2021/GBSES**:

Onde se lê:

ANEXO ÚNICO

MICROREGIÃO	MUNICÍPIO	UNIDADE/ESTABELECIMENTO				TOTAL
NOROESTE MATOGROSSENSE	Juína	Hospital Municipal de Juína Dr. Hideo Sakuno				
Situação	Período Apurado	Quantidade de Leitos	Dias Mês	Valor Unitário	Valor Total	Normativa
Habilitados	01 a 30/04/2021	10	30	R\$ 400,00	R\$ 90.800,00	Decreto Estadual nº 521/2020 Portaria nº 249/2020/GBSES
TOTAL A PAGAR					R\$ 90.800,00	

Leia-se:

ANEXO ÚNICO

MICROREGIÃO	MUNICÍPIO	UNIDADE/ESTABELECIMENTO				TOTAL
NOROESTE MATOGROSSENSE	Juína	Hospital Municipal de Juína Dr. Hideo Sakuno				
Situação	Período Apurado	Quantidade de Leitos	Dias Mês	Valor Unitário	Valor Total	Normativa
Habilitados	01 a 30/04/2021	10	30	R\$ 400,00	R\$ 90.800,00 (*)	Decreto Estadual nº 521/2020 Portaria nº 249/2020/GBSES
TOTAL A PAGAR					R\$ 90.800,00	

(*) Procedido desconto no valor de R\$ 29.200,00 (vinte e nove mil e duzentos reais) referente ao bloqueio de leitos no período de janeiro a abril/2021.

Registrada, Publicada, CUMPRA-SE.

Cuiabá-MT, 12 de Julho de 2021.

GILBERTO GOMES DE FIGUEIREDO
 Secretário de Estado de Saúde

RETIFICAÇÃO À PORTARIA Nº 426/2021/GBSES

O **SECRETÁRIO DE ESTADO DE SAÚDE**, no uso de suas atribuições legais que lhe confere o artigo 71, da Constituição Estadual;

RESOLVE:

Art. 1º Retificar em parte a **Portaria nº 426/2021/GBSES**:

Onde se lê:

“ANEXO ÚNICO - Tipo de Leito: TIPO II”

Leia-se:

“ANEXO ÚNICO - Tipo de Leito: TIPO III”

Art. 2º Demais artigos permanecem inalterados.

Registrada, Publicada, CUMPRA-SE

Cuiabá-MT, 12 de julho de 2021.

GILBERTO GOMES DE FIGUEIREDO
 Secretário de Estado de Saúde

PORTARIA N.º 443/2021/GBSES

Comunica aos laboratórios públicos, privados e de ensino e pesquisa do Estado de Mato Grosso, os procedimentos para cadastro na Rede Estadual de Laboratórios de Saúde Pública - RELSP para realização dos exames/análises de interesse em Vigilância em Saúde.

O SECRETÁRIO DE ESTADO DE SAÚDE, no uso das atribuições legais que lhe confere o art. 71 da Constituição Estadual, **E A DIRETORIA DO LABORATÓRIO CENTRAL DE SAÚDE PÚBLICA DO ESTADO DE MATO GROSSO - LACEN-MT**, no uso das competências legais que lhe confere o art. 2º, incisos V, VI e VII da Lei Complementar n.º 179, de 13 de julho de 2004, e

Considerando Portaria GM/MS n.º 2031, de 23 de setembro de 2004 que dispõe sobre a organização do Sistema Nacional de Laboratórios de Saúde Pública, Consolidada na Portaria de Consolidação GM 04 de 28 de setembro de 2017;

Considerando a Portaria n.º 204, de 17 de fevereiro de 2016 que define a Lista Nacional de Notificação Compulsória de doenças, agravos e eventos de saúde pública nos serviços de saúde públicos e privados em todo o território nacional, nos termos do anexo, e dá outras providências.

Considerando a Declaração de Emergência em Saúde Pública de Importância Internacional pela Organização Mundial da Saúde em 30 de janeiro de 2020;

Considerando a Lei n.º 13.979, de 06 de fevereiro de 2020, que dispõe sobre as medidas para enfrentamento da emergência de saúde pública de importância internacional decorrente do coronavírus responsável pelo surto de 2019;

Considerando a Portaria n.º 356, de 11 de março de 2020 que dispõe sobre a regulamentação e operacionalização do disposto na Lei n.º 13.979, de 6 de fevereiro de 2020, que estabelece as medidas para enfrentamento da emergência de saúde pública de importância internacional decorrente do coronavírus (COVID-19).

RESOLVE:

Art. 1º - Comunicar aos laboratórios públicos, privados e de ensino e pesquisa do Estado de Mato Grosso, os procedimentos para cadastro na Rede Estadual de Laboratórios de Saúde Pública - RELSP para realização dos exames/análises de interesse em vigilância e saúde.

Art. 2º - Esta Portaria possui o objetivo de estabelecer critérios para o cadastro dos laboratórios que realizam os exames/análises de interesse em Vigilância em Saúde.

§1º. Esta Portaria não isenta o laboratório do atendimento a legislações e regulamentos específicos de sua área de atuação e outros aplicáveis.

§2º. Os laboratórios já habilitados pela Portaria n.º 187/2020/GBSES, deverão atualizar o cadastro junto ao LACEN/MT, devendo cumprir os critérios estabelecidos nesta portaria.

Art. 3º - Para o cadastro, os laboratórios deverão cumprir os seguintes critérios:

I - Realizar o preenchimento do cadastro junto ao Laboratório Central de Saúde Pública de Mato Grosso - LACEN/MT, conforme Anexo I;

II - Apresentar a relação dos exames/ensaios a serem realizados no laboratório, conforme Anexo II e Anexo III;

III - Apresentar cópia do Alvará da Vigilância Sanitária Vigente;

IV - Possuir registro no CNES e informar o número do respectivo registro;

V - No caso de o laboratório realizar RT-PCR em tempo real, comprovar a existência de técnico com experiência em biologia molecular;

VI - Manter profissional legalmente habilitado pelo respectivo Conselho de Classe para análises laboratoriais e possuir equipe técnica qualificada para a metodologia utilizada;

VII - Declarar que possui laboratório de contenção Nível de Biossegurança 2 - NB2 para manipulação das amostras e utilizar os Equipamentos de Proteção Individual e Equipamentos de Proteção Coletiva adequados a este nível de contenção;

Art. 4º - Os documentos comprobatórios dos critérios estabelecidos no artigo anterior deverão ser digitalizados em alta resolução e encaminhados ao endereço eletrônico clsacen@ses.mt.gov.br

Art. 5º - O LACEN-MT analisará as propostas e as documentações apresentadas pelos laboratórios, através da Coordenadoria de Laboratórios de Saúde Pública, que será responsável pela análise do cadastro do laboratório solicitante.

Art. 6º - Os laboratórios privados cadastrados, aptos a coletar, poderão

contratar serviços de quaisquer laboratórios de apoio também cadastrados, desde que, previamente, comuniquem/informem ao LACEN/MT e posteriormente apresentem o contrato de prestação de serviços firmado entre as partes, no prazo máximo de até 10 dias após a contratação.

Art. 7º - O laboratório deverá manipular as amostras suspeitas em concordância com todos os procedimentos de biossegurança preconizados pela Organização Mundial da Saúde e pelo Ministério da Saúde.

Parágrafo único - Os procedimentos operacionais padrão devem ser escritos e atualizados, e mantidos disponíveis.

Art. 8º - O laboratório cadastrado para realizar exames de interesse em vigilância epidemiológica e/ou vigilância ambiental, deverá encaminhar oficialmente ao laboratório, a cada 06 (seis) meses, o relatório mensal dos exames/análises, por meio de planilha fornecida pelo LACEN/MT, conforme Anexos IV e V;

Art. 9º - O laboratório interessado no cadastro para realização do exame RT-PCR (em tempo real) para o vírus SARS-Cov-2, deverá entrar em contato com o Laboratório Central de Saúde Pública de Mato Grosso, através da Coordenadoria, que encaminhará 10 (dez) amostras a cegas para que o laboratório realize a contraprova.

§1º. O laboratório deverá ter no mínimo 08 (oito) amostras confirmadas pelo LACEN/MT, como contraprova, ou demonstrar desempenho na comparação inter laboratorial sobre as 10 (dez) amostras a cegas encaminhadas pelo LACEN/MT.

§2º. O LACEN/MT para controle de qualidade ou novas avaliações para os laboratórios por ele cadastrado, se necessário, enviará a cada 06 (seis) meses novas amostras para a contraprova.

Art. 10 - Os laboratórios cadastrados a realizarem exames/diagnósticos da SARS-CoV-2 por RT-PCR, que também utilizem outras metodologias para o diagnóstico, deverão informar oficialmente ao LACEN/MT, os dados de todos os resultados, não somente de RT-PCR, mas de todos os demais testes, sejam detectáveis, não detectáveis ou inconclusivos, por meio de planilha padrão fornecida pelo LACEN/MT, conforme Anexos VI.

§1º. No tocante à planilha padrão mencionada no *caput* do art. 10, esta deverá ser encaminhada semanalmente, todas as segundas-feiras até as 12h00, através do endereço eletrônico lacen.covid19@ses.mt.gov.br.

§2º. Permanece a obrigatoriedade do envio dos dados, referente as realizações dos exames de COVID-19, inclusive dos casos suspeitos em atendimento ao disposto na Portaria n.º 1.792 do Ministério da Saúde, de 17 de julho de 2020.

§3º. Os arquivos referentes aos dados de diagnóstico da Covid-19 dos pacientes atendidos, deverão ser mantidos, no mínimo, durante 05 anos, utilizando-se no processo de arquivamento o ordenamento cronológico ou informatizado.

Art. 11 - Para fins desta Portaria, aplicam-se as seguintes definições quanto ao cadastro dos laboratórios:

I - Laboratórios cadastrados aptos à coleta: coletar amostra, enviar para os laboratórios aptos a realizarem os exames/diagnósticos, transcrever laudo e expedir os resultados;

II - Laboratórios cadastrados aptos à realização dos exames/análises: coletar, executar/realizar os exames/análises, emitir os laudos e liberar os resultados;

III - Laboratórios de apoio aptos à realização dos exames: possuir contrato de prestação de serviço com laboratório devidamente cadastrado pelo LACEN/MT ou habilitado na Rede Nacional, cabendo a este executar os diagnósticos/exames.

Parágrafo único. Quanto à transcrição de laudo mencionada no inciso I, deverá ser atendido o disposto no Anexo da Resolução da Diretoria Colegiada - RDC n.º 302, de 13 de outubro de 2005, da Agência Nacional de Vigilância Sanitária.

Art. 12 - Ao LACEN, fica facultado a comprovação das informações através de supervisões periódicas *in loco*, se necessário.

Art. 13 - Esta Portaria revoga as Portarias n.º 099/2020/GBSES de 23 de março de 2020, n.º 187/2020/GBSES, de 25 de maio de 2020 e Portaria n.º 292/2020/GBSES, de 17 de agosto de 2020.

Art. 14 - Esta Portaria entra em vigor na data de sua publicação, revogando-se as disposições em contrário.

Cuiabá-MT, 13 de julho de 2021.

GILBERTO GOMES DE FIGUEIREDO
Secretário de Estado de Saúde

ANEXO I

**CADASTRO DOS LABORATÓRIOS DA REDE DE LABORATÓRIOS
DE SAÚDE PÚBLICA – RELSP**

Data: 08/07/2021
Código: 1.1300-FOR-01
Revisão: 00
Página: 1/1

IDENTIFICAÇÃO DA INSTITUIÇÃO	
Nome da instituição:	
CNPJ:	CNES:
Endereço:	
Bairro:	CEP:
Município:	Estado - UF:
Telefone:	E-mail:
Principal área de atuação do laboratório	() Análises Clínicas () Saúde Pública () Diagnóstico ambiental () Posto de coleta () Outra
Natureza da Instituição	() Pública Federal () Pública Municipal () Pública Estadual () Privada sem fins lucrativos () Privada com fins lucrativos
Representante legal:	
RECURSOS HUMANOS ENVOLVIDOS NO DIAGNÓSTICO	
Profissional Graduado:	Quantidade:
Profissional Técnico:	Quantidade:
Encaminha amostras sorológicas para o LACEN-MT: () Sim () Não	
Agravos:	
Nome do Responsável pelo envio de amostras:	
Diagnósticos realizados para agravos de importância epidemiológica (formulário anexo)	
INSTITUIÇÕES QUE REALIZAM OS EXAMES PARA CONTROLE DE QUALIDADE EXTERNO	
Nome:	
CNPJ:	CNES:
Resp. p/ informação:	
Cargo:	
Registro Profissional:	
* Caso os campos não comportem todas as informações, utilizar um anexo.	

Rua Thogo da Silva Pereira, 63. CEP 78020-500 - Cuiabá - MT
Fones: (65) 3624-9683 / 3622-0599
e-mail: clsilacen@ses.mt.gov.br

ANEXO II



 Governo do Estado de Mato Grosso
 SES-Secretaria de Estado de Saúde
 Secretaria Adjunta de Atenção e Vigilância em Saúde
 Laboratório Central de Saúde Pública de Mato Grosso-LACEN/MT



PLANILHA I – EXAMES DE VIGILÂNCIA EPIDEMIOLÓGICA REALIZADOS NOS LABORATÓRIOS DA RELSP	Data: 08/07/2021 Código: 1.1300-FOR-02 Revisão: 00 Página: 1/3
---	---

NOME DA INSTITUIÇÃO:				
DATA:				
Agravos:	Exame Realizado ? Sim ou Não	Metodologia Utilizada:	Exame Terceirizado? Laboratório:	Mantém Controle de Qualidade: Interna? Externa?
Botulismo				
Carbúnculo ou Antraz				
Chikungunya				
Cólera				
Coqueluche				
SARS-CoV2 (COVID-19)				
Dengue / Sorologia				
Dengue / Antígeno NS1				
Dengue / Biologia Molecular				
Dengue / Isolamento Viral				
Difteria				
Doença de Chagas				
Doenças Meningocócicas e outras Meningites				
Esquistossomose				
Febre Amarela				
Febre de Nilo				
Febre Maculosa				
Febre Tifóide				

Rua Thogo da Silva Pereira, 63. CEP 78020-500 - Cuiabá - MT
 Fones: (65) 3624-9883 / 3622-0599
 e-mail: clsilacen@ses.mt.gov.br



 Governo do Estado de Mato Grosso
 SES-Secretaria de Estado de Saúde
 Secretaria Adjunta de Atenção e Vigilância em Saúde
 Laboratório Central de Saúde Pública de Mato Grosso-LACEN/MT



PLANILHA I – EXAMES DE VIGILÂNCIA EPIDEMIOLÓGICA REALIZADOS NOS LABORATÓRIOS DA RELSP	Data: 08/07/2021 Código: 1.1300-FOR-02 Revisão: 00 Página: 2/3
---	---

Leishmaniose Tegumentar Americana				
Leishmaniose Visceral				
Leptospirose				
Malária				
Meningite por Haemophilus Influenzae				
Peste				
Poliomielite				
Paralisia Flácida Aguda				
Pesquisa de Arbovirus				
Raiva Humana				
Rubéola IgG				
Rubéola IgM				
Síndrome da Rubéola Congênita				
Sarampo IgG				
Sarampo IgM				
Schistosoma mansoni				
Hanseníase				
Hantavirose				
Hepatite A: IgM				
Hepatite A: IgG				
Hepatite B: HbsAg				
Hepatite B: HBc IgM				

Rua Thogo da Silva Pereira, 63. CEP 78020-500 - Cuiabá - MT
 Fones: (65) 3624-9683 / 3622-0599
 e-mail: clsacem@ses.mt.gov.br



PLANILHA I – EXAMES DE VIGILÂNCIA EPIDEMIOLÓGICA REALIZADOS NOS LABORATÓRIOS DA RELSP	Data: 08/07/2021 Código: 1.1300-FOR-02 Revisão: 00 Página: 3/3
--	---

Hepatite B: HbcTotal				
Hepatite B: Anti-HBs				
Hepatite B: Anti-Hbe				
Hepatite B: HbeAg				
Hepatite C: Anti-HCV				
Hepatite D: Anti-HDV				
Infecção pelo HIV				
Sífilis (VDRL)				
Síndrome de Imunodeficiência Adquirida AIDS				
Síndrome Respiratória Aguda				
Tétano				
Tularemia				
Tuberculose				
Variola				
Zika / Biologia Molecular				
OBS:				

Rua Thogo da Silva Pereira, 63. CEP 78020-500 - Cuiabá - MT
 Fones: (65) 3624-9683 / 3622-0599
 e-mail: clslacen@ses.mt.gov.br

ANEXO III



PLANILHA II – EXAMES REALIZADOS NO LABORATÓRIO DA RELSP – ÁGUA DE CONSUMO HUMANO	Data: 08/07/2021 Código: 1.1300-FOR-03 Revisão: 00 Página: 1/1
---	---

NOME DA INSTITUIÇÃO:

MÊS/ANO:

Exames / Água de Consumo Humano	Implantado		Terceirizado		Mantém Controle de Qualidade: Interna? Externa?	Nº de Análises Realizadas Mensalmente
	Sim	Não	Sim	Não		
Análises de Coliformes e de bactérias heterotróficas em água para consumo humano						
Análises de bactérias patogênicas em água para consumo humano						
Análises físico-químicas em água para consumo humano						
Pesquisa de Protozoários em Água						
Análises de metais pesados em água para consumo humano, solo e ar						
Análises de Resíduos de pesticidas em água para consumo humano e solo						
Total						

Rua Thogo da Silva Pereira, 63. CEP 78020-500 - Cuiabá - MT
 Fones: (65) 3624-9683 / 3622-0599
 e-mail: clslacen@ses.mt.gov.br

ANEXOS IV e V



RELATÓRIO MENSAL DOS EXAMES DE INTERESSE EM VIGILÂNCIA EPIDEMIOLÓGICA DOS LABORATÓRIOS CADASTRADOS NA RELSP

Data: 08/07/2021
 Código: 1.1300-FOR-04
 Revisão: 00
 Página: 1/2

Nome da Instituição:
Cidade:
Profissional Responsável:
Mês: Ano:
Nº de Exames:
CNES:
Lab. de Referência:

AGRAVO	MÉTODO UTILIZADO	Nº DE EXAMES REAGENTES	Nº DE EXAMES NÃO REAGENTES	QUANTIDADE DE EXAMES
Botulismo				
Carbúnculo ou antraz				
Chikungunya				
Cólera				
Coqueluche				
SARS-CoV2 (Covid-19)				
Dengue / Sorologia				
Dengue / Antígeno NS1				
Dengue / Biologia Molecular				
Dengue / Isolamento Viral				
Difteria				
Doença de Chagas				
Doenças Meningocócicas e outras Meningites				
Esquistossomose				
Febre Amarela				
Febre do Nilo				
Febre Maculosa				
Febre Tifoide				
Leishmaniose Tegumentar Americana				
Leishmaniose Visceral				
Leptospirose				
Malária				
Meningite por Haemophilus Infuenzae				

Rua Thogo da Silva Pereira, 63. CEP 78020-500 - Cuiabá - MT
 Fones: (65) 3624-9683 / 3622-0599
 e-mail: clsilacen@ses.mt.gov.br



 Governo do Estado de Mato Grosso
 SES-Secretaria de Estado de Saúde
 Secretaria Adjunta de Atenção e Vigilância em Saúde
 Laboratório Central de Saúde Pública de Mato Grosso-LACEN/MT



**RELATÓRIO MENSAL DOS EXAMES DE INTERESSE EM
VIGILÂNCIA EPIDEMIOLÓGICA DOS LABORATÓRIOS
CADASTRADOS NA RELSP**

Data: 08/07/2021
 Código: 1.1300-FOR-04
 Revisão: 00
 Página: 2/2

Poliomielite				
Paralisia Flácida Aguda				
Pesquisa de Arbovirus				
Raiva Humana				
Rubéola				
Síndrome da Rubéola Congênita				
Sarampo				
Hanseníase				
Hantavirose				
Hepatite A: IgM				
Hepatite A: IgG				
Hepatite B: HBsAg				
Hepatite B: HBcIgM				
Hepatite B: HBc Total				
Hepatite B: Anti HBs				
Hepatite B: Anti Hbe				
Hepatite B: Hbe Ag				
Hepatite C: Anti HCV				
Hepatite D: Anti HDV				
Infecção pelo HIV				
Sífilis				
Síndrome de Imunodeficiência Adquirida AIDS				
Síndrome Respiratória Aguda				
Tétano				
Tularemia				
Tuberculose				
Variola				
Zika / Biologia Molecular				

Rua Thogo da Silva Pereira, 83. CEP 78020-500 - Cuiabá - MT
 Fones: (65) 3624-9683 / 3622-0599
 e-mail: cls-lacen@ses.mt.gov.br



RELATÓRIO MENSAL DOS EXAMES DE INTERESSE EM VIGILÂNCIA AMBIENTAL DOS LABORATÓRIOS CADASTRADOS NA RELSP

Data: 08/07/2021
 Código: 1.1300-FOR-05
 Revisão: 00
 Página: 1/1

Nome da Instituição:
Cidade:
Profissional Responsável:
Mês: _____ Ano: _____
Nº de Exames:
CNES:
Lab. de Referência:

Análises de água para consumo humano

Nº de Amostras de acordo com a Legislação	Nº de Amostras em desacordo com a Legislação	Total de amostras analisadas

Análise de água para consumo humano	Método Utilizado	Nº de Resultados de acordo com a Legislação	Nº de Resultados em desacordo com a Legislação	Total de Ensaios
Coliformes totais				
Coliformes termotolerantes				
<i>Escherichia coli</i>				
Bactérias Heterotróficas				
Bactérias Patogênicas				
pH				
Turbidez				
Cor aparente				
Pesquisa de Protozoários				
Flúor				
Outros especificar				

Assinatura do Responsável: _____

Data: ___/___/___

Rua Thogo da Silva Pereira, 63. CEP 78020-500 - Cuiabá - MT
 Fones: (65) 3624.8708 / 3624-8095 ramal 206
 e-mail: gavaslacen@ses.mt.gov.br

ANEXOS VI



CONTROLE - EXAMES/DIAGNOSTICO - SARS-CoV2 - (COVID-19) - METODOLOGIA: RT-PCR

DATA: ____/____/2021 - LABORATÓRIO: _____ MUNICÍPIO: _____

Nº	PACIENTE	DATA COLETA	DATA LIBERAÇÃO	RESULTADO (Positivo/Negativo/Inconclusivo)	AGUARDANDO RESULTADO (Sim ou Não)	LABORATÓRIO DE APOIO



CONTROLE - EXAMES/DIAGNOSTICO - SARS-CoV2 (COVID-19) - METODOLOGIA: SOROLOGIAS

DATA: ____/____/2020 - LABORATÓRIO: _____ MUNICÍPIO: _____

Nº	PACIENTE	DATA COLETA	DATA LIBERAÇÃO	METODOLOGIA (Imunoenzimático/Quimioluminescência/Eletroquimioluminescência)	RESULTADO (Positivo/Negativo/Inconclusivo)	AGUARDANDO RESULTADO (Sim ou Não)	LABORATÓRIO DE APOIO



CONTROLE - EXAMES/DIAGNOSTICO - SARS-CoV2 - (COVID-19) - METODOLOGIA: TESTE RÁPIDO

DATA: ____/____/2021 - LABORATÓRIO: _____

MUNICÍPIO: _____

Nº	PACIENTE	DATA DA COLETA	RESULTADO (Reagente / Não Reagente)

SEAF

SECRETARIA DE ESTADO DE AGRICULTURA FAMILIAR

EXTRATO DO PRIMEIRO TERMO ADITIVO AO CONTRATO Nº 031/2020/SEAF-MT.

Extrato do Primeiro Termo Aditivo ao Contrato nº 031/2020/SEAF-MT, Constitui objeto do presente instrumento o aditivo do contrato 031/2020/SEAF-MT, em conformidade com a cláusula décima quarta onde prevê o acréscimo de até 25% (vinte e cinco por cento) do valor do contrato, sendo o valor aditivado de R\$ 127.426,46 (cento e vinte e sete mil, quatrocentos e vinte e seis reais e quarenta e seis centavos), aproximadamente 23,19% para contratação de empresa especializada para instalação/configuração de infraestrutura de rede lógica com aquisição de ativos de dados e imagem, afim de finalizar os serviços no edifício sede da SEAF e INTERMAT. Este aditivo está em conformidade com o § 1º do artigo 65 da Lei 8.666/1993.

Contratante: Secretaria de Estado de Agricultura Familiar-SEAF, CNPJ nº 03.507.415/0012-05.

Contratada: STELMAT TELEINFORMATICA LTDA. CNPJ: 0.950.386/0001-00.

Da Inalterabilidade: Ratificar as demais Cláusulas do Contrato original não abrangida neste instrumento.

Assinam: Pela SEAF o Secretário SILVANO FERREIRA DO AMARAL e pela empresa STELMAT TELEINFORMATICA LTDA, seu representante ALLAN EXUPERY DE ARAÚJO.

Data da Assinatura: 12 de julho de 2021.

EXTRATO DO CONTRATO nº 036/2021/SEAF (Proc. nº 283396/2021-SEAF-MT)

Extrato do Contrato nº 036/2021/SEAF, tendo por objeto a Contratação de Empresa para CONFECÇÃO DE 750 M² PLACA DE PVC 3MM, CORTADAS EM CORTE RETO OU CONTORNO, ADESIVADO EM ADESIVO VINIL FOSCO, CORES 4X4, APLICAÇÃO DE FITA DUPLA FACE.

CONTRATANTE - SECRETARIA DE ESTADO DE AGRICULTURA FAMILIAR - SEAF-MT, CNPJ nº 03.507.415/0012-05.

CONTRATADA - VTPRINT OUTDOOR E GRAFICA EIRELI, CNPJ: 04.135.560/0001-04

VALOR ESTIMADO DO CONTRATO - R\$ 71.392,50 (SETENTA E UM MIL E TREZENTOS E NOVENTA E DOIS REAIS E CINQUENTA CENTAVOS).

PRAZO: 12 (doze) meses, contados a partir da data da sua assinatura 12/07/2021.

DOTAÇÃO ORÇAMENTÁRIA: Projeto/Atividade: 4168/Fonte: 196/Elemento de Despesa: 3.3.90.39.

FISCAL DE CONTRATO: LUCAS DIEGO MENDES DA SILVA

FISCAL SUSTITUTO: BRUNA GNOATTO

ASSINAM: Pela SEAF o Secretário SILVANO FERREIRA DO AMARAL e pela empresa VTPRINT OUTDOOR E GRAFICA EIRELI E seu representante PRISCILA CONSANI DAS MERCES OLIVEIRA

Data da Assinatura: 12 de julho de 2021.

EXTRATO DO CONTRATO nº 032/2021/SEAF (Proc. nº 279317/2021-SEAF-MT)

Extrato do Contrato nº 032/2021/SEAF, tendo por objeto a contratação de empresa especializada no fornecimento de material permanente, para a aquisição de 01(UMA) MÁQUINA DE ENVASE DOSADORA AUTOMÁTICA PARA LÍQUIDOS E PASTAS, CONFECCIONADA EM AÇO INOX, PADRÃO ALIMENTÍCIO, ACABAMENTO SANITÁRIO PARA ALIMENTOS, CAPACIDADE DE 100 A 1.000 mL, 01 (UMA) MÁQUINA EMPACOTADORA AUTOMÁTICA PARA AÇÚCAR MASCAVO COM BALANÇA DOSADORA DE 1 kg; 01 (UM) CONJUNTO DATADOR COM JOGO DE DÍGITOS PARA ESTAMPAGEM ; 01 (UM) COMPRESSOR DE AR MONOFÁSICO INDUSTRIAL COM AS SEGUINTES CARACTERÍSTICAS MÍNIMAS: 15 PÉS, 175 LITROS (RESERVATÓRIO) E 140 LIBRAS para atender aos pequenos agricultores do Estado de Mato Grosso.

CONTRATANTE - SECRETARIA DE ESTADO DE AGRICULTURA FAMILIAR - SEAF-MT, CNPJ nº 03.507.415/0012-05.

CONTRATADA - EDER ROBERTO DE PAULAME, CNPJ: 14.822.294/0001-41

VALOR ESTIMADO DO CONTRATO - R\$ 176.783,00 (CENTO E SETENTA E SEIS MIL, SETECENTOS E OITENTA E TRÊS REAIS).

PRAZO: 12 (doze) meses, contados a partir da data da sua assinatura 12/07/2021.

DOTAÇÃO ORÇAMENTÁRIA: Projeto/Atividade: 4168/2158/Fonte: 196/100/300/Elemento de Despesa: 4.4.90.52.

FISCAL DE CONTRATO: GEORGE LUIZ DE LIMA

FISCAL SUSTITUTO: EDUARDO CORREA DA COSTA DUARTE

ASSINAM: Pela SEAF o Secretário SILVANO FERREIRA DO AMARAL e pela empresa EDER ROBERTO DE PAULA ME seu representante EDER ROBERTO DE PAULA

Data da Assinatura: 12 de julho de 2021.

PRIMEIRO TERMO DE SUPRESSÃO DE VALOR AO CONVÊNIO Nº 0867-2020

PARTES: SECRETARIA DE ESTADO DE AGRICULTURA FAMILIAR - SEAF/MT - CNPJ nº 03.507.415/0012-05 e a PREFEITURA MUNICIPAL DE BARRA DO BUGRES, inscrita no CNPJ 03.507.522/0001-72.

OBJETO: Supressão de valor da contrapartida ao Termo de Convênio nº 0867-2020, no montante de R\$ -64.617,81 (Sessenta e Quatro mil Seiscentos e Dezessete reais e Oitenta e Um centavos).

DA INALTERABILIDADE: Ratificar as demais cláusulas do Convênio original não abrangidas neste instrumento.

DATA DE ASSINATURA: 13/07/2021

ASSINA: O SECRETÁRIO DE ESTADO DE AGRICULTURA FAMILIAR - Sr. Silvano Ferreira do Amaral. Portador do RG nº 06061427 SSP/MT, inscrito no CPF nº 395.310.901-49.

SILVANO FERREIRA DO AMARAL
Secretário de Agricultura Familiar
ORIGINAL ASSINADO

ADMINISTRAÇÃO INDIRETA

FAPEMAT

FUNDAÇÃO DE AMPARO À PESQUISA

EXTRATO DO TERCEIRO TERMO ADITIVO AO TERMO DE CONCESSÃO DE APOIO FINANCEIRO À PROJETO DE PESQUISA - EDITAL Nº. 003/2017 - PPSUS - PROCESSO Nº. 300882/2018.

CONCEDENTE: Fundação de Amparo à Pesquisa do Estado de Mato Grosso - FAPEMAT. **INSTITUIÇÃO EXECUTORA:** Hospital Geral e Maternidade de Cuiabá - HGU. **CONCESSIONÁRIO:** Alexandre Meireles Borba. **OBJETO:** Alterar o período de vigência, passando a vigorar até 30/11/2021. **DATA DE ASSINATURA:** 29/06/2021. **ASSINAM:** Marcos de Sá Fernandes da Silva - Presidente da FAPEMAT, Alexandre Maitelli - Diretor do HGU e Alexandre Meireles Borba - Concessionário.

EXTRATO DO TERCEIRO TERMO ADITIVO AO TERMO DE CONCESSÃO DE APOIO FINANCEIRO À PROJETO DE PESQUISA - EDITAL Nº. 003/2017 - PPSUS - PROCESSO Nº. 285744/2018.

CONCEDENTE: Fundação de Amparo à Pesquisa do Estado de Mato Grosso - FAPEMAT. **INSTITUIÇÃO EXECUTORA:** Universidade Federal de Rondonópolis - UFR. **CONCESSIONÁRIO:** Magda de Mattos. **OBJETO:** Alterar o período de vigência, passando a vigorar até 30/11/2021. **DATA DE ASSINATURA:** 29/06/2021. **ASSINAM:** Marcos de Sá Fernandes da Silva - Presidente da FAPEMAT, Edna Maria Bonfim da Silva - Pró-Reitora UFR e Magda de Mattos - Concessionário.

EXTRATO DO TERCEIRO TERMO ADITIVO AO TERMO DE CONCESSÃO E ACEITAÇÃO DE AUXÍLIO À PROJETO DE PESQUISA - EDITAL PRONEM Nº. 008/2014 - PROGRAMA DE APOIO A NÚCLEOS EMERGENTES DE PESQUISA - ÁREAS ESTRATÉGICAS - PROCESSO Nº. 564895/2014.

CONCEDENTE: Fundação de Amparo à Pesquisa do Estado de Mato Grosso - FAPEMAT. **INTERVENIENTE:** Universidade do Estado de Mato Grosso - UNEMAT. **CONCESSIONÁRIO:** Maria Aparecida Pereira Pierangeli. **OBJETO:** Alterar o período de vigência, passando a vigorar até 28/02/2023. **DATA DE ASSINATURA:** 07/07/2021. **ASSINAM:** Marcos de Sá Fernandes da Silva - Presidente da FAPEMAT, Rodrigo Bruno Zanin - Reitor UNEMAT e Maria Aparecida Pereira Pierangeli - Concessionário.

EXTRATO DE TERMO DE CONCESSÃO E ACEITAÇÃO DE AUXÍLIO À PROJETO DE PESQUISA - EDITAL Nº 005/2021 - MULHERES E MENINAS NA COMPUTAÇÃO, ENGENHARIAS E CIÊNCIAS EXATAS E DA TERRA - PROCESSO Nº 275971/2021.

CONCEDENTE: Fundação de Amparo à Pesquisa do Estado de Mato Grosso - FAPEMAT. **INSTITUIÇÃO EXECUTORA:** Universidade Federal de Rondonópolis - UFR. **CONCESSIONÁRIO:** Silmara Bispo dos Santos. **OBJETO:** Auxílio financeiro para desenvolvimento e conclusão do projeto: "Oficina Maker UFR: Engenharia Criativa para a Indústria 4.0" **Duração:** 12 (doze) meses. **Data da assinatura:** 13/07/2021. **Dotação Orçamentária:** 2595.9900.3390.2000/2595.0600.4490.2000. **Fonte:** 192. **Valor do Auxílio:** R\$: 90.825,80 (noventa mil e oitocentos e vinte e cinco reais e oitenta centavos). **ASSINAM:** Marcos de Sá Fernandes da Silva - Presidente da FAPEMAT, Analy Castilho Polizel de Souza - Reitora da UFR e Silmara Bispo dos Santos - CONCESSIONÁRIO.

IPEM-MT

INSTITUTO DE PESOS E MEDIDAS DE MATO GROSSO

PORTARIA Nº 006/2021

O Presidente do Instituto de Pesos e Medidas do Estado de Mato Grosso -IPEM-MT, no uso de suas atribuições legais, conferidas pela Lei nº 7.270 de 12 de abril de 2.000, alterada pela Lei nº 8.145 de 30 de junho de 2004, Lei nº 9.331, de 31 de março de 2010 e Lei nº 9.687, de 28 de dezembro de 2011; Lei 9.877, de 03 de janeiro de 2013, Lei nº 10.053 de 20 de janeiro de 2014;

RESOLVE:

Art. 1º Instituir Comissão para análise e aprovação dos projetos de engenharia elaborados para Reforma da Unidade Distrito Industrial de Cuiabá/MT - Unidade da Carga Perigosa.

Art. 2º Ficam designados para compor a Comissão os seguintes servidores:

1. Marluce Dias Fanaia
2. Acendino Adolfo Josetti .

Art. 3º Os servidores designados deverão acompanhar a elaboração dos projetos e ao final aprova-los por meio de Termo de Aprovação de Projeto.

Art. 4º Esta portaria entra em vigor a partir desta data e revoga disposições em contrário.

Publique-se.

Registre-se.

Cumpra-se.

Cuiabá, 25 de Junho 2021.

Bento Francisco Gomes Bezerra
Presidente do IPEM/MT

INTERMAT

INSTITUTO DE TERRAS DE MATO GROSSO

EXTRATO DE CONTRATO PARA AQUISIÇÃO DE TERRAS DE DOMÍNIO DO ESTADO DE MATO GROSSO 33/2021

PROCESSO: Nº 457721/2018

Partes: Instituto de Terras de Mato Grosso - INTERMAT e ANTONIO PEREIRA PRIMO e MARIA LUCIA ANDRADE PRIMO.

O presente Contrato tem por objetivo a aquisição de: Uma área de terras com **53.3030ha (Cinquenta e três hectares trinta ares e trinta centiares)**, situada no município de **COLNIZA/MT**, denominada

DETRAN/MT

DEPARTAMENTO ESTADUAL DE TRÂNSITO

EDITAL DE CIÊNCIA DE ELIMINAÇÃO DE DOCUMENTOS

ÓRGÃO/ENTIDADE:	DEPARTAMENTO ESTADUAL DE TRÂNSITO DE MATO GROSSO
UNIDADE/SETOR	DETRAN- ARQUIVO CENTRAL

Nº 01/2021

O Presidente da Comissão Permanente de Avaliação, designado pela Portaria nº468/2020, de 02/10/2020, publicada no Diário Oficial de 05/10/2020 , de acordo com a Listagem de Eliminação de Documentos nº 01/2021, autorizada pelo(a) Superintendente do Arquivo Público do Estado de Mato Grosso - Órgão Central do SIARQ/MT, faz saber a quem possa interessar que a partir do 30º dia subsequente a data de publicação deste Edital no Diário Oficial do Estado, se não houver oposição, o Departamento Estadual De Trânsito De Mato Grosso - Detran/MT Eliminará **1080 Caixas Box** Dos Documentos Relativos Aos Conjuntos Documentais Relacionados Abaixo, **DETRAN - ARQUIVO CENTRAL**.

CÓDIGO REFERENTE À CLASSIFICAÇÃO	ASSUNTO (DESCRITOR DO CÓDIGO)	DATAS LIMITES		UNIDADE DE ARQUIVAMENTO		OBSERVAÇÕES E/OU JUSTIFICATIVAS
		ANO INICIAL	ANO FINAL	QUANTIFICAÇÃO	ESPECIFICAÇÃO	
331.31	Transferência de Propriedade e Jurisdição	2015	2015	175	CX BOX	CUMPRIU TEMPORALIDADE
331.11	Emplacamento	2015	2015	139	CX BOX	CUMPRIU TEMPORALIDADE
331.3	Alteração de Dados ou Características	2015	2015	115	CX BOX	CUMPRIU TEMPORALIDADE
331.32	Baixa Definitiva	2015	2015	130	CX BOX	CUMPRIU TEMPORALIDADE
331.34	Mudança de Categoria	2015	2015	135	CX BOX	CUMPRIU TEMPORALIDADE
331.391	Comunicado de Venda	2013	2017	87	CX BOX	CUMPRIU TEMPORALIDADE

“SITIO SÃO SEBASTIÃO” arrecadada em nome do Estado de Mato Grosso, através da Matrícula Nº 2.701, Ficha 01, Livro 02.

R\$ 11.201,09 (Onze mil duzentos e um reais e nove centavos) que o contratado pagará ao contratante, à vista. Será concedido o desconto de 20% (vinte por cento, previsto no § 2º do art. 14 da Lei n.º 3.922/77.

Assinam: pelo INTERMAT, seu presidente, Francisco Serafim de Barros e e ANTONIO PEREIRA PRIMO e MARIA LUCIA ANDRADE PRIMO contratados.

Cuiabá/MT, 06 de Julho de 2021.

FRANCISCO SERAFIM DE BARROS

Presidente do INTERMAT

INDEA

INSTITUTO DE DEFESA AGROPECUÁRIA

PORTARIA Nº 130/2021/INDEA/MT

A PRESIDENTE DO INSTITUTO DE DEFESA AGROPECUÁRIA DO ESTADO DE MATO GROSSO, no uso das atribuições legais que lhe confere o inciso II do artigo 44 do Decreto nº 732, de 26 de novembro de 2020, que aprovou o Regimento Interno deste Instituto e de acordo com a Lei Estadual nº. 6.338 de 03/12/93 alterada pela Lei nº. 8422 de 28/12/2005, regulamentada através do Decreto Estadual nº. 290 de 25/05/2007, e alterada pelo Decreto nº. 1.537 de 21/08/2008.

Considerando, a competência da execução da inspeção e fiscalização sobre agroindústrias processadoras de Produtos de Origem Animal no Estado de Mato Grosso, estabelecida pela Lei Federal nº. 7889 de 23/11/89;

Considerando, a necessidade de padronizar os procedimentos administrativos de suspensão ou de cancelamento do registro do SISE/MT, e das atividades destas indústrias quando motivadas por enquadramento ou descumprimento à legislação vigente;

Considerando, a necessidade de disponibilizar as informações de tais decisões aos demais segmentos desta Autarquia, como também ao público externo.

Resolve:

Art.1º Suspender o Registro no Serviço de Inspeção Sanitária Estadual - SISE do Estabelecimento **Cooperativa Agrícola COOPER-GRANDELAC- SISE 121**, fábrica de laticínios, localizado no Município de Várzea Grande-MT devido às inconformidades apresentadas nas análises laboratoriais.

Art.2º O INDEA-MT, torna público a suspensão do registro do estabelecimento, conforme Decreto Estadual nº. 290 de 25/05/2007.

Art.3º O ato administrativo aplicado produzirá seus efeitos a partir de 20/07/2021.

Cuiabá, 12 de julho de 2021.

Luiz Gustavo Tarraf Caran
Presidente do INDEA-MT em substituição
Portaria 117/2021/ INDEA-MT

331.21	Segunda Via de Certificado Registro de Veículos - CRV/ Certificado de Registro e Licenciamento de Veículos - CRLV	2013	2017	30	CX BOX	CUMPRIO TEMPORALIDADE
331.2	Licenciamento	2010	2018	181	CX BOX	CUMPRIO TEMPORALIDADE
331.6	Cédulas CRV/CRLV Inutilizável e Apreendido	2015	2015	07	CX BOX	CUMPRIO TEMPORALIDADE
339	Outros Assuntos Referentes à Gestão de Trânsito	2009	2016	03	CAIXA BOX	CUMPRIO TEMPORALIDADE
992	Comunicados e Informes	2015	2015	01	CAIXA BOX	CUMPRIO TEMPORALIDADE
332.113	Renovação de Habilitação	2013	2014	22	CAIXA BOX	CUMPRIO TEMPORALIDADE
332.12	Segunda Via de Habilitação	2014	2014	02	CAIXA BOX	CUMPRIO TEMPORALIDADE
332.51	CNH Internacional	2013	2013	01	CAIXA BOX	CUMPRIO TEMPORALIDADE
332.61	Transferência de Pontuação	2014	2014	02	CAIXA BOX	CUMPRIO TEMPORALIDADE
331.5	Leilão de Sucatas e Veículos Apreendidos/ Removidos	2015	2015	04	CAIXA BOX	CUMPRIO TEMPORALIDADE
331.13	Inclusão de Restrição Média e Grande Monta	2015	2015	03	CAIXA BOX	CUMPRIO TEMPORALIDADE
331.35	Correção nos Dados do Veículo por Carta Laudo	2015	2015	01	CAIXA BOX	CUMPRIO TEMPORALIDADE
331.14	Certificado Registro de Veículos - CRV/ Certificado de Registro e Licenciamento de Veículos - CRLV por Decisão Judicial	2015	2015	02	CAIXA BOX	CUMPRIO TEMPORALIDADE
331.12	Serviço Nacional de Gravame	2014	2015	38	CAIXA BOX	CUMPRIO TEMPORALIDADE
996	Pedidos, Oferecimentos e Informações Diversas	2009	2016	02	CAIXA BOX	CUMPRIO TEMPORALIDADE

Os interessados, no prazo citado, poderão requerer às suas expensas, o desentranhamento de documentos ou cópias de peças do processo, mediante petição, desde que tenha respectiva qualificação e demonstração de legitimidade do pedido, dirigida à Comissão Permanente de Avaliação do Departamento Estadual De Trânsito De Mato Grosso - Detran/Mt.

Local/Data: _____, ____/____/____.	Presidente Da Comissão Permanente De Avaliação De Documentos
------------------------------------	--

EDITAL DE CIÊNCIA DE ELIMINAÇÃO DE DOCUMENTOS

ÓRGÃO/ENTIDADE:	DEPARTAMENTO ESTADUAL DE TRÂNSITO DE MATO GROSSO
UNIDADE/SETOR	56ª CIRETRAN DE MARCELÂNDIA

Nº 01/2021

O Presidente da Comissão Permanente de Avaliação, designado pela Portaria nº468/2020, de 02/10/2020, publicada no Diário Oficial de 05/10/2020, de acordo com a Listagem de Eliminação de Documentos nº 01/2021, autorizada pelo(a) Superintendente do Arquivo Público do Estado de Mato Grosso - Órgão Central do SIARQ/MT, faz saber a quem possa interessar que a partir do 30º dia subsequente a data de publicação deste Edital no Diário Oficial do Estado, se não houver oposição, o Departamento Estadual De Trânsito De Mato Grosso - Detran/Mt Eliminará **174 Caixas Box** Dos Documentos Relativos Aos Conjuntos Documentais Relacionados Abaixo, **56ª Ciretran de Marcelândia**

CÓDIGO REFERENTE À CLASSIFICAÇÃO	ASSUNTO (DESCRITOR DO CÓDIGO)	DATAS LIMITES		UNIDADE DE ARQUIVAMENTO		OBSERVAÇÕES E/OU JUSTIFICATIVAS
		ANO INICIAL	ANO FINAL	QUANTIFICAÇÃO	ESPECIFICAÇÃO	
331.11	Emplacamento	2013	2015	07	CX BOX	CUMPRIO TEMPORALIDADE
331.12	Serviço Nacional de Gravame - SNG	2013	2015	03	CX BOX	CUMPRIO TEMPORALIDADE
331.2	Licenciamento	2017	2018	18	CX BOX	CUMPRIO TEMPORALIDADE
331.21	Segunda Via de CRV/CRLV	2016	2017	06	CX BOX	CUMPRIO TEMPORALIDADE
331.3	Alteração de Dados e Características	2013	2015	03	CX BOX	CUMPRIO TEMPORALIDADE
331.31	Transferência de Propriedade e Jurisdição	2009	2015	87	CX BOX	CUMPRIO TEMPORALIDADE
331.32	Baixa Definitiva	2011	2014	04	CX BOX	CUMPRIO TEMPORALIDADE
331.33	Troca de Motor	2014	2014	01	CX BOX	CUMPRIO TEMPORALIDADE
331.34	Mudança de Categoria	2011	2015	04	CX BOX	CUMPRIO TEMPORALIDADE
331.38	Veículos Liberados da Apreensão	2008	2015	09	CX BOX	CUMPRIO TEMPORALIDADE
331.391	Comunicado do Venda	2016	2017	02	CX BOX	CUMPRIO TEMPORALIDADE
331.6	Cédulas CRV/CRLV inutilizável e apreendido	2017	2018	02	CX BOX	CUMPRIO TEMPORALIDADE
332.11	Primeira Habilitação	2013	2014	06	CX BOX	CUMPRIO TEMPORALIDADE
332.113	Renovação de Habilitação	2013	2014	19	CX BOX	CUMPRIO TEMPORALIDADE
332.12	Segunda Via de Habilitação	2013	2013	01	CX BOX	CUMPRIO TEMPORALIDADE
339	Outros Assuntos Referentes a Trânsito	2015	2015	02	CX BOX	CUMPRIO TEMPORALIDADE

Os interessados, no prazo citado, poderão requerer às suas expensas, o desentranhamento de documentos ou cópias de peças do processo, mediante petição, desde que tenha respectiva qualificação e demonstração de legitimidade do pedido, dirigida à Comissão Permanente de Avaliação do Departamento Estadual De Trânsito De Mato Grosso - Detran/Mt.

Local/Data: _____, ____/____/____.	Presidente Da Comissão Permanente De Avaliação De Documentos
------------------------------------	--

EXTRATO DO CONTRATO N.º 053/2021/DETRAN/MT

(Processo n.º 288848/2021)

OBJETO: Contratação de empresa para fornecimento de materiais permanentes, visando atender as necessidades do Departamento Estadual de Trânsito - Detran/MT, do Batalhão da Polícia Militar de Trânsito Urbano e Rodoviário e da Delegacia Especializada de Roubo e Furtos de Veículos.

VALOR DO CONTRATO: R\$ 10.633,67 (dez mil seiscentos e trinta e três reais e sessenta e sete centavos)

VIGÊNCIA DO CONTRATO: 05/07/2021 a 04/07/2022.

DATA DA ASSINATURA DO CONTRATO: 05/07/2021.

MODALIDADE LICITAÇÃO: Pregão Eletrônico nº 18/2021/DETRAN/MT.

CONTRATANTE: DEPARTAMENTO ESTADUAL DE TRÂNSITO DE MATO GROSSO - DETRAN/MT - MARIA CAROLINA BORGES DAL'MAGRO - PAULO HENRIQUE LIMA MARQUES.

CONTRATADA: OLMI INFORMÁTICA LTDA - CNPJ 00.789.321/0001-17 - ANDREY RICARDO IORIS.

PORTARIA Nº 432/2021/GP/DETRAN/MT

Estabelece procedimentos referentes aos gravames financeiros, advindos de financiamentos com garantia real de veículo, inseridos localmente na base de dados do DETRAN-MT e anteriores a 02/03/2004.

Considerando as disposições do artigo 129-B do Código de Trânsito Brasileiro;

Considerando a Resolução nº. 807 do CONTRAN, que dispõe sobre os procedimentos para o registro de contratos de financiamento com garantia real de veículo nos órgãos ou entidades executivos de trânsito dos Estados e do Distrito Federal, para anotação no Certificado de Registro de Veículos (CRV) e no Certificado de Licenciamento Anual (CLA);

Considerando a Portaria nº. 803/2019/GP/DETRAN-MT, que estabelece procedimentos para o envio eletrônico de contratos de financiamento de veículos com cláusula de alienação fiduciária, arrendamento mercantil, reserva de domínio ou penhor, autorização de cancelamento de gravame e requisitos para o credenciamento de pessoas jurídicas para operar o sistema eletrônico de implantação de gravame e envio de contratos no âmbito do Departamento Estadual de Trânsito - DETRAN/MT;

Considerando a necessidade de regulamentar os procedimentos de baixa e exclusão manual de gravames registrados antes de 02/03/2004, data de início de vigência da obrigatoriedade de uso do Sistema Nacional de Gravame - SNG, **RESOLVE:**

Art. 1º - Estabelecer procedimentos referentes aos gravames financeiros, provenientes de financiamentos com garantia real de veículo, inseridos localmente na base de dados do DETRAN-MT e anteriores a 02/03/2004.

Art. 2º - A baixa/exclusão manual de gravame advindo de alienação fiduciária, reserva de domínio, penhor, consórcio ou alienação fiduciária, inserido localmente, será efetuada pelo operador do DETRAN-MT, mediante requisição do proprietário do veículo.

§1º - A baixa/exclusão manual do gravame ocorrerá mediante apresentação do Termo de Solicitação de Baixa de Gravame Anterior à Base de Dados do SNG, acompanhado da cópia do RG/CPF ou CNH do proprietário do veículo.

§2º - O termo deverá ser devidamente preenchido, assinado conforme documento pessoal e protocolado na Gerência de Protocolo ou na Ciretran.

§3º Para os municípios que não disponham de unidade do DETRAN-MT, o requerimento deverá ser enviado via correios ao endereço: Av. Dr. Hélio Ribeiro, nº 1000 - CEP 78.048-910 - Cuiabá/MT, para a Gerência de SNG.

§4º Os requerimentos protocolados na Ciretran, deverão ser digitalizados e encaminhados via e-mail funcional para sng@detran.mt.gov.br.

Art. 3º - Para o processo de baixa definitiva do veículo, que conste com gravame anterior à 02/03/2004, a exclusão do gravame ocorrerá de forma automática na etapa de auditoria do processo. Parágrafo único. Para o processo de baixa definitiva será dispensado o preenchimento de termo específico para baixa do gravame.

Art. 4º - O veículo que possuir impedimentos RENAJUD, averbação, administrativo ou qualquer restrição judicial não terá o gravame financeiro baixado/excluído pelo DETRAN-MT.

Art. 5º - O veículo que possuir gravame financeiro proveniente de operação de arrendamento mercantil/leasing, inserido localmente na base de dados do DETRAN-MT e anterior a 02/03/2004, terá o gravame baixado manualmente somente por motivo de baixa do veículo, seguindo os procedimentos estabelecido no art. 3º desta Portaria.

Art. 6º - Ficam convalidados os procedimentos de baixa/exclusão dos gravames efetuados nos moldes dessa portaria e anterior a publicação da mesma.

Art. 7º - Essa portaria entra em vigor na data de sua publicação.

Cuiabá-MT, 12 de julho de 2021.

GUSTAVO REIS LOBO DE VASCONCELOS

PRESIDENTE DO DETRAN-MT

Original Assinado*

PORTARIA N.º 437/2021/GP/DETRAN/MT

Altera dispositivo da Portaria nº 087/2021/GP/DETRAN-MT, que institui Comissão de recebimento de Bens Permanentes e de Consumo, no âmbito do DETRAN/MT.

O PRESIDENTE DO DEPARTAMENTO ESTADUAL DE TRÂNSITO DE MATO GROSSO - DETRAN-MT, no uso de suas atribuições legais, RESOLVE:

Art. 1º Incluir na Comissão de recebimento de Bens Permanentes e de Consumo os seguintes servidores:

Anderson Rodrigo Sergio - matrícula 302519

Dayanne Darth Ananias - matrícula 285342

Fernando José Sempio Borges Filho - matrícula 300575

João Vitor Caldas Cerqueira - matrícula 302412

Raquel Sulek Vaz Guimarães - matrícula 301022

Art. 2º Excluir da referida Comissão a servidora Martinha Helena Melgar Cruz - matrícula 257449 .

Art. 3º Esta Portaria entra em vigor na data de sua publicação.

Cuiabá, 13 de julho de 2021.

GUSTAVO REIS LOBO DE VASCONCELOS

Presidente do DETRAN-MT

Original Assinado*

PORTARIA N.º 438/2021/GP/DETRAN/MT

O PRESIDENTE DO DEPARTAMENTO DE TRÂNSITO DO ESTADO DE MATO GROSSO - DETRAN-MT, no uso de suas atribuições legais, e nos termos das Resoluções nº 168 e 425 do CONTRAN e da Portaria nº 725/2018/GP/DETRAN-MT;

Considerando o que consta no processo nº. 79335/2021; **RESOLVE:**

Art. 1º - Credenciar a profissional psicóloga abaixo relacionada, para atuar na realização de avaliações psicológicas aos candidatos à obtenção da permissão para dirigir e mudança de categoria da Carteira Nacional de Habilitação, junto ao município que especifica.

FRANCIELI SUELI GUARESCHI - CPF: 047.984.191-84 - IPIRANGA DO NORTE/MT;

Art. 2º - Esta Portaria entrará em vigor na data de sua publicação.

Registre-se. Publique-se. Cumpra-se.

Cuiabá-MT, 13 de julho de 2021.

GUSTAVO REIS LOBO DE VASCONCELOS

Presidente do DETRAN-MT

Original Assinado*

PORTARIA N.º 439/2021/GP/DETRAN/MT

O **PRESIDENTE DO DEPARTAMENTO DE TRÂNSITO DO ESTADO DE MATO GROSSO - DETRAN-MT**, no uso de suas atribuições legais, e nos termos das Resoluções nº 168 e 425 do CONTRAN e da Portaria nº 725/2018/GP/DETRAN-MT;

Considerando o que consta no processo nº. 79329/2021. **RESOLVE:**

Art. 1º - Credenciar, a título precário a clínica psicológica, abaixo relacionada para atuar na realização de avaliações psicológicas aos candidatos à obtenção da permissão para dirigir e mudança de categoria da Carteira Nacional de Habilitação, junto ao município que especifica.

CENTRO DE PSICOLOGIA FRANCI LTDA - CONSULTORIO DE PSICOLOGIA FRANCI GUARESCHI - CNJP: 40.576.865/0001-15 - IPIRANGA DO NORTE/MT;

Art. 2º - A vistoria in loco deverá ser realizada/aprovada logo após a regularização das atividades, que se encontram suspensas devido à pandemia de COVID-19, sob pena de descredenciamento.

Art. 3º - Esta Portaria entrará em vigor na data de sua publicação.

Registre-se. Publique-se. Cumpra-se

Cuiabá-MT, 13 de julho de 2021.

GUSTAVO REIS LOBO DE VASCONCELOS
Presidente do DETRAN-MT
Original Assinado*

PORTARIA Nº 440/2021/GP/DETRAN/MT

O **PRESIDENTE DO DEPARTAMENTO ESTADUAL DE TRÂNSITO DO ESTADO DE MATO GROSSO - DETRAN/MT**, no uso das atribuições que lhe são conferidas e nos termos do art. 67 da Lei Federal nº 8.666/1993, **RESOLVE:**

Art. 1º Designar os servidores para acompanhar, fiscalizar e gerir a(s) seguinte(s) Ordem(ns) de Fornecimento:

Nº da Ordem de Fornecimento: 21/2021 - SP COMERCIO DE MAQUINAS, EQUIPAMENTOS E SERVIÇOS LTDA

Objeto: Contratação de empresa para fornecimento de materiais de consumo, visando atender as necessidades do Departamento Estadual de Trânsito - Detran/MT.

Fiscal Titular: Domingos Salves M. Moreira - Matrícula n.º 238141

Fiscal Substituto: Ariane Beatriz de Alpino Moura - Matrícula n.º 293429

Gestor Titular: Ariane Beatriz de Alpino Moura - Matrícula n.º 293429

Gestor Substituto: Domingos Salves M. Moreira - Matrícula n.º 238141

Art. 2º As atribuições dos Fiscais/Gestores estão previstas na PORTARIA Nº 437/2018/GP/DETRAN/MT, publicada no Diário Oficial do Estado de Mato Grosso em 03 de julho de 2018, e já são exigíveis desde a assinatura da Ordem de Fornecimento.

Publique-se. Registra-se. Cumpra-se.

Cuiabá-MT, 13 de julho de 2021.

GUSTAVO REIS LOBO DE VASCONCELOS
Presidente do DETRAN/MT
Original Assinado*

PORTARIA Nº 441/2021/GP/DETRAN/MT

O **PRESIDENTE DO DEPARTAMENTO ESTADUAL DE TRÂNSITO DO ESTADO DE MATO GROSSO**, no uso de suas atribuições legais e nos termos do artigo 75, §1º da Lei Complementar nº 207, de 29 de dezembro de 2004, do artigo 4º da Lei 7.692, de 1º de julho de 2002;

Considerando ainda o disposto no art. 88 da Lei 7.962/2002, alterado pela Lei 10.735/2018; **RESOLVE:**

Art. 1º Prorrogar por mais 60 (sessenta) dias o prazo para conclusão dos trabalhos da Comissão de Processo Administrativo Disciplinar 014/2020 constituída pela Portaria nº 563/2020/CGE-COR/DETRAN, publicada no D.O.E. de Mato Grosso em 06/11/2020;

Art. 2º Esta Portaria entrará em vigor na data de sua publicação, produzindo efeitos a partir de 15/06/2021.

Registre-se, publique-se e CUMPRA-SE.

Cuiabá-MT, 13 de julho de 2021.

GUSTAVO REIS LOBO DE VASCONCELOS
Presidente do DETRAN/MT
Original Assinado*

PORTARIA Nº 442/2021/GP/DETRAN/MT

O **PRESIDENTE DO DEPARTAMENTO ESTADUAL DE TRÂNSITO DO ESTADO DE MATO GROSSO**, no uso de suas atribuições legais e nos termos do artigo 75, §1º da Lei Complementar nº 207, de 29 de dezembro de 2004, do artigo 4º da Lei 7.692, de 1º de julho de 2002;

Considerando ainda o disposto no art. 88 da Lei 7.962/2002, alterado pela Lei 10.735/2018; **RESOLVE:**

Art. 1º Prorrogar por mais 60 (sessenta) dias o prazo para conclusão dos trabalhos da Comissão de Processo Administrativo Disciplinar 009/2020 constituída pela Portaria nº 084/2020/GP/DETRAN, publicada no D.O.E. de Mato Grosso em 11/02/2020, alterada pela Portaria 571/2020/GP/DETRAN, publicada no D.O.E. em 06/11/2020;

Art. 2º Esta Portaria entrará em vigor na data de sua publicação, produzindo efeitos a partir de 28/05/2021.

Registre-se, publique-se e CUMPRA-SE.

Cuiabá-MT, 13 de julho de 2021.

GUSTAVO REIS LOBO DE VASCONCELOS
Presidente do DETRAN/MT
Original Assinado*

PORTARIA Nº 443/2021/GP/DETRAN/MT

O **PRESIDENTE DO DEPARTAMENTO ESTADUAL DE TRÂNSITO DO ESTADO DE MATO GROSSO**, no uso de suas atribuições legais e nos termos do artigo 75, §1º da Lei Complementar nº 207, de 29 de dezembro de 2004, do artigo 4º da Lei 7.692, de 1º de julho de 2002;

Considerando ainda o disposto no art. 88 da Lei 7.962/2002, alterado pela Lei 10.735/2018; **RESOLVE:**

Art. 1º Prorrogar por mais 60 (sessenta) dias o prazo para conclusão dos trabalhos da Comissão de Processo Administrativo Disciplinar 036/2018 constituída pela Portaria Conjunta nº 311/2018/CGE-COR/DETRAN, publicada no D.O.E. de Mato Grosso em 13/06/2018, alterada pela Portaria n. 548/2020/GP/DETRAN/MT, publicada no D.O.E. em 06 de novembro de 2020;

Art. 2º Esta Portaria entrará em vigor na data de sua publicação, produzindo efeitos a partir de 09/07/2021.

Registre-se, publique-se e CUMPRA-SE.

Cuiabá-MT, 13 de julho de 2021.

GUSTAVO REIS LOBO DE VASCONCELOS
Presidente do DETRAN/MT
Original Assinado*

PORTARIA Nº 444/2021/GP/DETRAN/MT

O **PRESIDENTE DO DEPARTAMENTO ESTADUAL DE TRÂNSITO DO ESTADO DE MATO GROSSO**, no uso de suas atribuições legais e nos termos do artigo 75, §1º da Lei Complementar nº 207, de 29 de dezembro de 2004, do artigo 4º da Lei 7.692, de 1º de julho de 2002;

Considerando ainda o disposto no art. 88 da Lei 7.962/2002, alterado pela Lei 10.735/2018; **RESOLVE:**

Art. 1º Prorrogar por mais 60 (sessenta) dias o prazo para conclusão dos trabalhos da Comissão de Processo Administrativo Disciplinar 009/2019 constituída pela Portaria nº 435/2019/GP/DETRAN, publicada no D.O.E. de Mato Grosso em 28/06/2019, e alterada pela Portaria n. 614/2020/GP/DETRAN/MT, publicada no D.O.E. em 16/11/2020;

Art. 2º Esta Portaria entrará em vigor na data de sua publicação, produzindo efeitos a partir de 11/06/2021.

Registre-se, publique-se e CUMPRA-SE.

Cuiabá-MT, 13 de julho de 2021.

GUSTAVO REIS LOBO DE VASCONCELOS
Presidente do DETRAN/MT
Original Assinado*

PORTARIA Nº 445/2021/GP/DETRAN/MT

O **PRESIDENTE DO PROCESSO ADMINISTRATIVO DISCIPLINAR Nº 001/2020**, no uso de suas atribuições descritas no artigo 82, §2º da Lei Complementar nº 207/2004, considerando a Portaria nº 080/2020/GP/DETRAN, publicada no Diário Oficial do Estado do Mato Grosso em 11/02/2020, página 27; bem como, solicitação de desligamento do defensor dativo; **RESOLVE:**

Art. 1º Substituir o servidor **Ivanoe de Oliveira Machado Junior** pela servidora **Jéssica do Bondespacho de Amorim**, para, na condição de Defensora Dativa do acusado **W. D. S. S.**, acompanhar o Processo Administrativo Disciplinar nº 001/2020 e adotar as providências pertinentes e necessárias a fim de garantir ao acusado a Ampla Defesa e o Contraditório, nos termos da Lei Complementar Estadual nº 207/2004.

Art. 2º Esta Portaria entra em vigor na data de sua publicação

Registre-se, publique-se e cumpra-se.

Cuiabá-MT, 13 de julho de 2021.

FERNANDO LUIZ KRUPINISKI
Presidente da Comissão Processante
Original Assinado*

PORTARIA Nº 446/2021/GP/DETRAN/MT

O **PRESIDENTE DO PROCESSO ADMINISTRATIVO DISCIPLINAR Nº 020/2019**, no uso de suas atribuições descritas no artigo 82, §2º da Lei Complementar nº 207/2004, considerando a Portaria nº 813/2019/GP/DETRAN, publicada no Diário Oficial do Estado do Mato Grosso em 08/11/2019, página 50; bem como, solicitação do servidor acusado; **RESOLVE:**

Art. 1º Substituir o servidor **Ivanoe de Oliveira Machado Junior**, pela servidora **Jéssica do Bondespacho de Amorim**, para, na condição de Defensora Dativa do acusado **S.J.B.A.**, acompanhar o Processo Administrativo Disciplinar nº 020/2019 e adotar as providências pertinentes e necessárias a fim de garantir ao acusado a Ampla Defesa e o Contraditório, nos termos da Lei Complementar Estadual nº 207/2004.

Art. 2º Esta Portaria entra em vigor na data de sua publicação

Registre-se, publique-se e cumpra-se.

Cuiabá-MT, 13 de julho de 2021.

FERNANDO LUIZ KRUPINISKI
Presidente da Comissão Processante
Original Assinado*

EMPAER

EMPRESA MATOGROSSENSE DE PESQUISA, ASSISTENCIA E EXTENSÃO RURAL S/A

EXTRATO DO TERMO DE COOPERAÇÃO Nº 0040-2021/EMPAER/ PREFEITURA MUNICIPAL DE SÃO JOSÉ DO XINGU-MT

Extrato do Termo de Cooperação nº 0040/2021, entre a Empresa Matogrossense de Pesquisa, Assistência e Extensão Rural - EMPAER-MT e a Prefeitura Municipal de São José do Xingu-MT.

OBJETO: O presente Termo de Cooperação tem por objeto a cooperação recíproca entre os partícipes, sem repasse financeiro, por meio da manutenção do Escritório Local da EMPAER-MT no município de São José do Xingu conforme obrigações descritas no Plano de Trabalho (Anexos I a III), a fim de viabilizar a prestação dos serviços de assistência técnica e extensão rural aos agricultores familiares.

PARÁGRAFO ÚNICO - Para cumprimento do objeto acima a EMPAER-MT e o Município de Itanhangá, via Secretaria Municipal de Agricultura, desenvolverão ações de gestão integrada.

VIGÊNCIA: O presente Termo de Cooperação terá sua vigência por 24 (vinte e quatro) meses, contados a partir da data de sua publicação e podendo ser prorrogado por acordo das partes mediante Termo Aditivo, desde que devidamente justificado e com antecedência mínima de 30 (trinta) dias antes do término da vigência.

ASSINAM: Pela EMPAER-MT seu Presidente Renaldo Loffi e pela Prefeitura Municipal de São José do Xingu - MT, seu Prefeito Sandro José Luz Costa.

(Original Assinado)

Cuiabá-MT, 08 de junho de 2021.

EXTRATO DA "DISPENSA DE LICITAÇÃO" EM RAZÃO DO BAIXO VALOR**PROCESSO ADMINISTRATIVO Nº 272576/2021
ORDEM DE FORNECIMENTO Nº. 007/2021/EMPAER-MT**

I - CONTRATANTE: EMPRESA MATO-GROSSENSE DE PESQUISA, ASSISTÊNCIA E EXTENSÃO RURAL

II - CONTRATADA: SP COMÉRCIO DE MÁQUINAS, EQUIPAMENTOS E SERVIÇOS LTDA

III - OBJETO: Trata-se do processo administrativo para aquisição de materiais de consumo para recuperação do sistema de irrigação para atender a demanda do Campo Experimental e de Produção (CEXP) da EMPAER no município de Tangará da Serra - MT, conforme especificações do Termo de Referência nº 007/2021/COPEF/EMPAER-MT.

IV - VIGÊNCIA: objeto de entrega imediata/única.

V - RATIFICAÇÃO: Esta contratação decorre de Autorização da DIRETORA SISTÊMICA, nos termos do Termo de Referência nº 007/2021/COPEF/EMPAER/MT (fls. 48-53), com fundamentos igual no art. 29, inc. II, da Lei 13.303/2016. O processo nº 272576/2021 encontra-se regularmente instruído, em conformidade com a Orientação Jurídico-Normativa012/ CPPGE/2020 aprovado o Parecer Normativo no processo nº 303254/2020/ PGE - MT.

VI - VALOR TOTAL ADJUDICADO: R\$ 4.452,00 (quatro mil duzentos e cinquenta e dois reais)

VII - DOTAÇÃO ORÇAMENTÁRIA: Projeto Atividade: 4351; elem. de despesas: 33.90.30.21; fonte: 196

VIII - FISCAL RESPONSÁVEL PELO RECEBIMENTO: Wellington Procopio **ASSINAM:** Pela EMPAER/MT a Ordenadora de Despesas (portaria 68/2019) Srª. **Flávia de Souza Almeida** e pela Contratada o Sr. **Gaspar de Sousa Matos**.

(original assinado)

EXTRATO DO TERMO DE CESSÃO DE USO DE BEM MÓVEL Nº**004-2021/EMPAER/PREFEITURA MUNICIPAL DE ALTO BOA VISTA-MT**

Extrato do Termo de Cessão de Uso de Bem Móvel nº 004/2021, entre a Empresa Mato-grossense de Pesquisa, Assistência e Extensão Rural - EMPAER-MT e a Prefeitura Municipal de Alto Boa Vista - MT.

OBJETO: O presente **TERMO DE CESSÃO DE USO DE BEM MÓVEL** tem como objeto a cessão de uso de um 01) veículo automóvel:

I. Marca FIAT, modelo Uno, versão Mille Way Economic Flex, cor branca, 2008/2009, placa NPE 1119/MT, Chassi 9BD15804A96213769, livre de ônus; conseguinte a transferência da responsabilidade sobre os mesmos da **CEDENTE** para a **CESSIONÁRIA**, enquanto se der sua vigência.

VIGÊNCIA: O presente **TERMO DE CESSÃO DE USO** terá prazo de validade de 05 (cinco) anos tendo eficácia e validade após publicação do extrato no Diário Oficial do Estado, podendo ser prorrogado através de Termo Aditivo, desde que devidamente justificado e solicitado por escrito pela parte interessada, no prazo mínimo de 30 (trinta) dias antes do término da vigência.

ASSINAM: Pela EMPAER-MT seu Presidente Renaldo Loffi e pela Prefeitura Municipal de Alto Boa Bista- MT, seu Prefeito José Pereira Maranhão.

(Original Assinado)

Cuiabá-MT, 13 de julho de 2021.

LOTACIONOGRAMA

O Diretor Presidente da Empresa Mato-grossense de Pesquisa, Assistência e Extensão Rural - EMPAER-MT, no exercício de suas funções e valendo-se da competência Estatutária, conferidas pelo Artigo 15, do Estatuto da Empresa,

EMPRESA MATO-GROSSENSE DE PESQUISA, ASSISTÊNCIA E EXTENSÃO RURAL - EMPAER-MT					
LOTACIONOGRAMA DO PERÍODO- 3º TRIMESTRE/2021					
CARREIRA	CARGO	CARGOS CRIADOS	CARGOS OCUPADOS	CONTRATADOS	SUBSIDIO NÍVEL/CLASSE
Profissionais de Pesquisa e Extensão Rural MT	Técnico Nível Superior	-	115	-	Deliberação 002/02 e Resolução 004/2004
Profissionais de Pesquisa e Extensão Rural MT	Agente Técnico	-	153	-	Deliberação 002/02 e Resolução 004/2004
Profissionais de Pesquisa e Extensão Rural MT	Agente Administrativo	-	32	-	Deliberação 002/02 e Resolução 004/2004
Profissionais de Pesquisa e Extensão Rural MT	Agente de Serviço	-	10	-	Deliberação 002/02 e Resolução 004/2004
TOTAL		-	310	-	-

SERVIDORES DE OUTROS ÓRGÃOS CEDIDOS À EMPAER-MT

ÓRGÃO/ENTIDADE CEDENTE	CARGOS	QUANTIDADE
Prefeitura Santo Antônio do Leste	Técnico Agropecuária	1
Prefeitura Diamantino	Zootecnista	1
Prefeitura Nova Maringá	Técnico Agropecuária	1
Prefeitura Colíder	Agente Administrativo	1
Prefeitura Nazaré		1
Prefeitura Bom Jesus Araguaia	Técnico Agropecuária	1
SEAF	Engenheiro Agrônomo	1
SEFAZ	Contador	1
AGRAER	Engenheiro Agrônomo	1

Cuiabá-MT, 13 de julho de 2021.

RENALDO LOFFI

Diretor Presidente da EMPAER - MT
Diário Oficial de MT 27427
(original assinado)

METAMAT**COMPANHIA MATOGROSSENSE DE MINERAÇÃO****EXTRATO DA PORTARIA N. 065/2021/METAMAT**

Diretoria Executiva da Companhia Mato-grossense de Mineração - METAMAT, no uso de suas atribuições legais, e tendo em vista o disposto na Lei N. 3.130 de 03 de dezembro de 1971, Decreto Estadual N. 329 de 14 de dezembro de 1971, regida pelas disposições da Lei N. 6.404 de 15 de dezembro de 1976, com fulcro no Inciso IV do Artigo 37 do Estatuto Social desta, e por seu Regimento Interno e suas alterações posteriores.

RESOLVE:

NOMEAR, com efeitos a partir de 11 de fevereiro de 2021, a senhora NILZA FERNANDES DA SILVA, CPF. 594.146.691-91, para responder pelo Departamento Jurídico da Companhia.

Esta Portaria entra em vigor a partir na data de sua assinatura.

Publique-se, registre-se e cumpra-se.

Cuiabá-MT, 13 de junho de 2021.

JULIANO JORGE BORACZYNSKI
Diretor Presidente
METAMAT

GONÇALO FERREIRA DE ALMEIDA
Diretor Administrativo e Financeiro
METAMAT

EXTRATO DA PORTARIA N. 066/2021/METAMAT

Diretoria Executiva da Companhia Mato-grossense de Mineração - METAMAT, no uso de suas atribuições legais, e tendo em vista o disposto na Lei N. 3.130 de 03 de dezembro de 1971, Decreto Estadual N. 329 de 14 de dezembro de 1971, regida pelas disposições da Lei N. 6.404 de 15 de dezembro de 1976, com fulcro no Inciso IV do Artigo 37 do Estatuto Social desta, e por seu Regimento Interno e suas alterações posteriores.

RESOLVE:

CONCEDER, a partir da presente data, Função Gratificada no valor de R\$ 3.000,00 (três mil reais) à NILZA FERNANDES DA SILVA, por exercer cargo de chefia do Departamento Jurídico da Companhia.

Esta Portaria entra em vigor a partir na data de sua assinatura.

Publique-se, registre-se e cumpra-se.

Cuiabá-MT, 13 de junho de 2021.

JULIANO JORGE BORACZYNSKI
Diretor Presidente
METAMAT

GONÇALO FERREIRA DE ALMEIDA
Diretor Administrativo e Financeiro
METAMAT

EXTRATO DA PORTARIA N. 067/2021/METAMAT

Diretoria Executiva da Companhia Mato-grossense de Mineração - METAMAT, no uso de suas atribuições legais, e tendo em vista o disposto na Lei N. 3.130 de 03 de dezembro de 1971, Decreto Estadual N. 329 de 14 de dezembro de 1971, regida pelas disposições da Lei N. 6.404 de 15 de dezembro de 1976, com fulcro no Inciso IV do Artigo 37 do Estatuto Social desta, e por seu Regimento Interno e suas alterações posteriores.

RESOLVE:

CONCEDER, a partir da presente data, Função Gratificada no valor de R\$ 3.000,00 (três mil reais) à MÁRIO MÁRCIO MORAES BASBOSA, por exercer cargo de chefia do Departamento de Contabilidade da Companhia.

Esta Portaria entra em vigor a partir da data de sua assinatura.

Publique-se, registre-se e cumpra-se.

Cuiabá-MT, 13 de junho de 2021.

JULIANO JORGE BORACZYNSKI
Diretor Presidente
METAMAT

GONÇALO FERREIRA DE ALMEIDA
Diretor Administrativo e Financeiro
METAMAT

MTPREV

MATO GROSSO PREVIDÊNCIA

ATO ADMINISTRATIVO N.º 300/2021/MTPREV

O DIRETOR-PRESIDENTE DO MATO GROSSO PREVIDÊNCIA - MTPREV, no uso de suas atribuições legais, e fundamentado no artigo 140-C da Constituição Estadual, acrescentado pela Emenda Constitucional n.º 92, publicada no Diário Oficial do Estado de 21.08.2020, c/c o artigo 23 e artigo 24 da Emenda Constitucional n.º 103, de 12 de novembro de 2019, bem como com o artigo 16, inciso I, artigo 74, inciso I, artigo 77, § 2º, § 2º-B da Lei n.º 8.213, de 24 de julho de 1991, c/c o artigo 1º, inciso VI, e artigo 2º da Portaria ME n.º 424, publicada no Diário Oficial da União de 30.12.2020, c/c o artigo 252 da Lei Complementar n.º 04, de 15 de outubro de 1990, com a redação que lhe fora atribuída pela Lei Complementar n.º 524/2014, e tendo em vista o que consta no Processo Digital n.º 2021.0.00883, do Mato Grosso Previdência, resolve conceder pensão a partir de **09.05.2021**, em caráter vitalício, a Sra. **Jucilene Rodrigues Miranda Santiago**, RG n.º 0651659-9 SESP/MT, em razão do falecimento do ex-servidor, Sr. **Juvenilio Santiago**, ocorrido em **09.05.2021**, aposentado pela Polícia Judiciária Civil, enquadrado no cargo de Investigador de Polícia, Classe "E", Nível "009", carga horária de 40 (quarenta) horas semanais, nesta Capital.

Cuiabá-MT, 14 de julho de 2021.

ERICO PEREIRA DE ALMEIDA
Diretor-Presidente do MTPREV - em substituição
(original assinado)

ATO ADMINISTRATIVO N.º 302/2021/MTPREV

O DIRETOR-PRESIDENTE DO MATO GROSSO PREVIDÊNCIA - MTPREV, no uso de suas atribuições legais, e fundamentado no artigo 140-C da Constituição Estadual, acrescentado pela Emenda Constitucional n.º 92, publicada no Diário Oficial do Estado de 21.08.2020, c/c o artigo 23, artigo 24 e artigo 26 da Emenda Constitucional n.º 103, de 12 de novembro de 2019, bem como com o artigo 16, inciso I, e artigo 77, da Lei n.º 8.213, de 24 de julho de 1991, e tendo em vista o que consta no Processo n.º 324144/2020, do Mato Grosso Previdência, resolve conceder pensão, com efeitos financeiros a partir de **23.08.2020**, em caráter temporário, na condição de filhos menores de 21 (vinte e um) anos, aos menores **Igor Freitas de Almeida**, RG n.º 2867016-7 SSP/MT, e **Alan Freitas de Almeida**, RG n.º 2867018-3 SSP/MT, ambos representados legalmente pela Sra. Sonia Maria de Freitas, RG n.º 10525750 SJ/MT, rateando-se da seguinte forma: 50% (cinquenta por cento) para cada um, em razão do falecimento do ex-servidor, Sr. **Ronnie Marcus de Almeida**, ocorrido em **23.08.2020**, lotado, quando em atividade, na Secretaria de Estado de Segurança Pública, no cargo de Investigador de Polícia/ LC 344/407, Classe "E", Nível "006", carga horária de 40 (quarenta) horas semanais, nesta Capital.

Cuiabá-MT, 14 de julho de 2021.

ERICO PEREIRA DE ALMEIDA
Diretor-Presidente do MTPREV - em substituição
(original assinado)

EXTRATO DE COMPRA DIRETA - MTPREV

PARTES: Mato Grosso Previdência/MTPREV e W.K.F DEDETIZADORA EIRELI

PROCESSO N.º: 132192/2021/MTPREV.

FUNDAMENTAÇÃO: Inc. II, Art. 24, Lei nº 8.666/1993; Dec. 840/2017; TR nº 020/2021/MTPREV.

OBJETO: Aquisição de serviço de detetização, desratização e desinsetização, a fim de atender as necessidades do MTPREV.

DOTAÇÃO ORÇAMENTÁRIA: 11305.0001.09.122.036.2007.9900.33900.0000.240.1.1

UO: 11.305 - MTPREV; **Programa:** 036 - Apoio Administrativo; **Projeto/Atividade:** 2007;

Fonte: 240;

VALOR TOTAL: R\$ 1.359,12 (Um Mil e Trezentos e Cinquenta e Nove Reais e Doze Centavos).

Cuiabá, 13 de julho de 2021.

ELLITON OLIVEIRA DE SOUZA
Diretor-Presidente da MTPREV

Portaria n.º 224/2021 - MTPREV

O DIRETOR PRESIDENTE DO MATO GROSSO PREVIDÊNCIA, no uso e suas atribuições que lhes são conferidas por Lei, resolve deferir Averbação de Tempo de Serviço/Contribuição do(a) servidor(a) FATIMA PEREIRA DOS SANTOS DA COSTA, matrícula 70588, ocupante do cargo de PROFESSOR EDUC. BASICA, lotado no órgão SECRETARIA DE ESTADO DE EDUCACAO, nos termos do processo 488/2021-139:

Averbem-se: 2 Anos, 7 Meses e 11 Dias de contribuição para o Regime Próprio de Previdência Social - RPPS, nos seguintes termos

Averbem-se nos termos do artigo 130, inciso I, da Lei Complementar 04/1990:				
Tempo Averbado Público em Outro Ente:				
Período	Tempo	Órgão Emissor	Nº Certidão	Função/Cargo
01/02/1995 a 31/12/1995	11 Meses e 1 Dia	INSS - INSTITUTO NACIONAL DE PREVIDENCIA SOCIAL	216/2018	PROFESSORA
01/03/1996 a 23/12/1996	9 Meses e 23 Dias	INSS - INSTITUTO NACIONAL DE PREVIDENCIA SOCIAL	216/2018	PROFESSORA
03/02/1997 a 19/12/1997	10 Meses e 17 Dias	INSS - INSTITUTO NACIONAL DE PREVIDENCIA SOCIAL	216/2018	PROFESSORA

Obs. Foi omitido o período de 01/02/1996 a 28/02/1996 por não possuir contribuição previdenciária, bem como os períodos averbados serão computados para fins de aposentadoria especial de professor.

Cuiabá-MT, 12 de Julho de 2021.

ÉRICO PEREIRA DE ALMEIDA
Diretor Presidente do MTPREV - em substituição
(original assinado)

Portaria n.º 119/2021 - MTPREV

O DIRETOR PRESIDENTE DO MATO GROSSO PREVIDÊNCIA, no uso e suas atribuições que lhes são conferidas por Lei, resolve deferir Averbação de Tempo de Serviço/Contribuição do(a) servidor(a) MARICELIA APARECIDA DANTAS FERREIRA, matrícula 89865, ocupante do cargo de TEC ADM EDUC PROFISSIONALIZADO, lotado no órgão SECRETARIA DE ESTADO DE EDUCACAO, nos termos do processo 216/2021-139:

Averbem-se: 3 Anos, 11 Meses e 5 Dias de contribuição para o Regime Geral de Previdência Social - RGPS, nos seguintes termos:

Averbem-se nos termos do artigo 1º da Lei nº. 5.027, de 17 de junho de 1986:				
Tempo Averbado Privado:				
Período	Tempo	Órgão Emissor	Nº Certidão	Função/Cargo
03/04/1985 a 07/04/1986	1 Ano e 5 Dias	INSS - INSTITUTO NACIONAL DE PREVIDENCIA SOCIAL	12022030.1.00003/21-0	RECEPCIONISTA
01/08/1987 a 30/06/1989	1 Ano e 11 Meses	INSS - INSTITUTO NACIONAL DE PREVIDENCIA SOCIAL	12022030.1.00003/21-0	BALCONISTA

Averbem-se nos termos do artigo 130, inciso I, da Lei Complementar 04/1990:

Tempo Averbado Público em Outro Ente:

Período	Tempo	Órgão Emissor	Nº Certidão	Função/Cargo
01/02/1990 a 31/01/1991	1 Ano	INSS - INSTITUTO NACIONAL DE PREVIDENCIA SOCIAL	12022030.1.00003/21-0	AUXILIAR DE ENSINO II

Obs. Omitimos o período de 01/01/2006 a 31/01/2006 por ser concomitante com o Estado de Mato Grosso Cuiabá-MT, 12 de Julho de 2021.

ÉRICO PEREIRA DE ALMEIDA
Diretor Presidente do MTPREV - em substituição
(original assinado)

Portaria n.º 222/2021 - MTPREV

O DIRETOR PRESIDENTE DO MATO GROSSO PREVIDÊNCIA, no uso e suas atribuições que lhes são conferidas por Lei, resolve deferir Averbção de Tempo de Serviço/Contribuição do(a) servidor(a) JULIO DOS SANTOS MILHOMEM, matrícula 259764, ocupante do cargo de INVESTIGADOR DE POLICIA/LC344/407, lotado no órgão POLICIA JUDICIARIA CIVIL, nos termos do processo 487/2021-139: Averbem-se: 3 Anos e 8 Meses de contribuição para o Regime Geral de Previdência Social - RGPS, nos seguintes termos:

Averbem-se nos termos do artigo 1º da Lei nº. 5.027, de 17 de junho de 1986:

Tempo Averbado Privado:

Período	Tempo	Órgão Emissor	Nº Certidão	Função/Cargo
01/04/2002 a 30/07/2005	3 Anos e 4 Meses	INSS - INSTITUTO NACIONAL DE PREVIDENCIA SOCIAL	1822115673-1	NAO INFORMADO
01/03/2007 a 30/06/2007	4 Meses	INSS - INSTITUTO NACIONAL DE PREVIDENCIA SOCIAL	1822115673-1	NAO INFORMADO

Cuiabá-MT, 12 de Julho de 2021.

ÉRICO PEREIRA DE ALMEIDA
Diretor Presidente do MTPREV - em substituição
(original assinado)

Portaria n.º 211/2021 - MTPREV

O DIRETOR PRESIDENTE DO MATO GROSSO PREVIDÊNCIA, no uso e suas atribuições que lhes são conferidas por Lei, resolve deferir Averbção de Tempo de Serviço/Contribuição do(a) servidor(a) BEATRIZ DOS ANJOS FEITOZA, matrícula 39396, ocupante do cargo de TEC ADM EDUC PROFISSIONALIZADO-30, lotado no órgão SECRETARIA DE ESTADO DE EDUCACAO, nos termos do processo 477/2021-139: Averbem-se: 1 Ano, 1 Mês e 23 Dias de contribuição para o Regime Geral de Previdência Social - RGPS, nos seguintes termos:

Averbem-se nos termos do artigo 130, inciso I, da Lei Complementar 04/1990:

Tempo Averbado Público em Outro Ente:

Período	Tempo	Órgão Emissor	Nº Certidão	Função/Cargo
01/02/1989 a 23/03/1990	1 Ano, 1 Mês e 23 Dias	INSS - INSTITUTO NACIONAL DE PREVIDENCIA SOCIAL	03503620000131	NAO INFORMADO

Obs. Foram omitidos os períodos de Contribuição individual de 01/04/2011 a 30/04/2011; 01/03/2012 a 30/04/2012; 01/03/2013 a 31/03/2013; 01/05/2013 a 30/06/2013; 01/08/2013 a 31/10/2013 e 01/06/2015 a 30/06/2015, por estarem concomitantes com o Estados de Mato Grosso. Cuiabá-MT, 12 de Julho de 2021.

ÉRICO PEREIRA DE ALMEIDA
Diretor Presidente do MTPREV - em substituição
(original assinado)

Portaria n.º 213/2021 - MTPREV

O DIRETOR PRESIDENTE DO MATO GROSSO PREVIDÊNCIA, no uso e suas atribuições que lhes são conferidas por Lei, resolve deferir Averbção de Tempo de Serviço/Contribuição do(a) servidor(a) NELSON VICENTIN JUNIOR, matrícula 249511, ocupante do cargo de FISCAL EST DEF AGRO E FLORESTAL L9070, lotado no órgão INST. DE DEFESA AGROPEC. DO ESTADO DE MT, nos termos do processo 123/2021-139: Averbem-se: 4 Anos e 6 Meses de contribuição para o Regime Geral de Previdência Social - RGPS, nos seguintes termos:

Averbem-se nos termos do artigo 1º da Lei nº. 5.027, de 17 de junho de 1986:

Tempo Averbado Privado:

Período	Tempo	Órgão Emissor	Nº Certidão	Função/Cargo
01/07/2000 a 30/03/2001	9 Meses	INSS - INSTITUTO NACIONAL DE PREVIDENCIA SOCIAL	04001010.1.00130/20-8	Não informado
04/05/2009 a 22/02/2010	9 Meses e 19 Dias	INSS - INSTITUTO NACIONAL DE PREVIDENCIA SOCIAL	04001010.1.00130/20-8	Não informado

Averbem-se nos termos do artigo 130, inciso I, da Lei Complementar 04/1990:

Tempo Averbado Público em Outro Ente:

Período	Tempo	Órgão Emissor	Nº Certidão	Função/Cargo
01/04/2010 a 28/12/2010	8 Meses e 28 Dias	INSS - INSTITUTO NACIONAL DE PREVIDENCIA SOCIAL	04001010.1.00130/20-8	Não informado
03/01/2011 a 18/11/2011	10 Meses e 16 Dias	INSS - INSTITUTO NACIONAL DE PREVIDENCIA SOCIAL	04001010.1.00130/20-8	Não informado
02/01/2012 a 30/03/2012	2 Meses e 29 Dias	INSS - INSTITUTO NACIONAL DE PREVIDENCIA SOCIAL	04001010.1.00130/20-8	Não informado
02/04/2012 a 31/12/2012	8 Meses e 29 Dias	INSS - INSTITUTO NACIONAL DE PREVIDENCIA SOCIAL	04001010.1.00130/20-8	Não informado
02/01/2013 a 30/04/2013	3 Meses e 29 Dias	INSS - INSTITUTO NACIONAL DE PREVIDENCIA SOCIAL	04001010.1.00130/20-8	Não informado

OBS: Foram omitidos os períodos de 01/01 a 28/02/2006, 01 a 31/08/2006, 01 a 31/03/2010, por não constar a contribuição previdenciária. Cuiabá-MT, 11 de Julho de 2021.

ÉRICO PEREIRA DE ALMEIDA
Diretor Presidente do MTPREV - em substituição
(original assinado)

Portaria n.º 220/2021 - MTPREV

O DIRETOR PRESIDENTE DO MATO GROSSO PREVIDÊNCIA, no uso e suas atribuições que lhes são conferidas por Lei, resolve deferir Averbção de Tempo de Serviço/Contribuição do(a) servidor(a) LORIS MARGARIDA BATTISTI, matrícula 56910, ocupante do cargo de TECNICO ADMINISTRATIVO EDUCACIONAL PROFIS., lotado no órgão SECRETARIA DE ESTADO DE EDUCACAO, nos termos do processo 146/2021-139: Averbem-se: 1 Ano e 2 Meses de contribuição para o Regime Geral de Previdência Social - RGPS, nos seguintes termos:

Averbem-se nos termos do artigo 127 da Lei Complementar 04/1990:

Tempo Averbado Público em Mato Grosso:

Período	Tempo	Órgão Emissor	Nº Certidão	Função/Cargo
01/06/1999 a 31/12/1999	7 Meses	INSS - INSTITUTO NACIONAL DE PREVIDENCIA SOCIAL	23001060.1.00476/21-3	Professor

01/06/2000 a 31/12/2000	7 Meses	INSS - INSTITUTO NACIONAL DE PREVIDENCIA SOCIAL	23001060.1.00476/21-3	Professor
-------------------------	---------	---	-----------------------	-----------

OBS: Foi omitido o período de **08/02 a 31/05/1999**, por não constar a contribuição previdenciária.
Cuiabá-MT, 12 de Julho de 2021.

ÉRICO PEREIRA DE ALMEIDA
Diretor Presidente do MTPREV - em substituição
(original assinado)

Portaria n.º 189/2021 - MTPREV

O DIRETOR PRESIDENTE DO MATO GROSSO PREVIDÊNCIA, no uso e suas atribuições que lhes são conferidas por Lei, resolve deferir Averbação de Tempo de Serviço/Contribuição do(a) servidor(a) VALDINEY CAROLINO CHAVES, matrícula 138549, ocupante do cargo de ANALISTA ADMINISTRATIVO L 10052, lotado no órgão SECRETARIA DE ESTADO DE FAZENDA, nos termos do processo 162/2021-139:

Averbem-se: 3 Anos, 11 Meses e 1 Dia de contribuição para o Regime Geral de Previdência Social - RGPS, nos seguintes termos:

Averbem-se nos termos do artigo 1º da Lei nº. 5.027, de 17 de junho de 1986:

Tempo Averbado Privado:				
Período	Tempo	Órgão Emissor	Nº Certidão	Função/Cargo
01/07/2003 a 01/06/2007	3 Anos, 11 Meses e 1 Dia	INSS - INSTITUTO NACIONAL DE PREVIDENCIA SOCIAL	08001010.1.00023/21-7	NÃO INFORMADO

Cuiabá-MT, 8 de Julho de 2021.

ÉRICO PEREIRA DE ALMEIDA
Diretor Presidente do MTPREV - em substituição
(original assinado)

Portaria n.º 149/2021 - MTPREV

O DIRETOR PRESIDENTE DO MATO GROSSO PREVIDÊNCIA, no uso e suas atribuições que lhes são conferidas por Lei, resolve deferir Averbação de Tempo de Serviço/Contribuição do(a) servidor(a) KATIA SANT ANA, matrícula 255343, ocupante do cargo de ANALISTA ADMINISTRATIVO L 10052, lotado no órgão SEC DE ESTADO DE AGRICULTURA FAMILIAR, nos termos do processo 136/2021-139:

Averbem-se: 7 Anos, 3 Meses e 25 Dias de contribuição para o Regime Geral de Previdência Social - RGPS, nos seguintes termos:

Averbem-se nos termos do artigo 1º da Lei nº. 5.027, de 17 de junho de 1986:

Tempo Averbado Privado:				
Período	Tempo	Órgão Emissor	Nº Certidão	Função/Cargo
06/06/2002 a 10/01/2003	7 Meses e 5 Dias	INSS - INSTITUTO NACIONAL DE PREVIDENCIA SOCIAL	28001010.1.00018/21-2	Não informado
02/02/2004 a 17/03/2004	1 Mês e 16 Dias	INSS - INSTITUTO NACIONAL DE PREVIDENCIA SOCIAL	28001010.1.00018/21-2	Tecnico em secretariado
02/08/2004 a 01/09/2005	1 Ano e 1 Mês	INSS - INSTITUTO NACIONAL DE PREVIDENCIA SOCIAL	28001010.1.00018/21-2	Empacotadora
15/05/2006 a 19/12/2008	2 Anos, 7 Meses e 5 Dias	INSS - INSTITUTO NACIONAL DE PREVIDENCIA SOCIAL	28001010.1.00018/21-2	Auxiliar de Contabilidade

03/07/2009 a 27/05/2010	10 Meses e 25 Dias	INSS - INSTITUTO NACIONAL DE PREVIDENCIA SOCIAL	28001010.1.00018/21-2	Analista de Suporte
04/10/2012 a 08/07/2013	9 Meses e 5 Dias	INSS - INSTITUTO NACIONAL DE PREVIDENCIA SOCIAL	28001010.1.00018/21-2	Analista Administrativo

Averbem-se nos termos do artigo 130, inciso I, da Lei Complementar 04/1990:

Tempo Averbado Público em Outro Ente:				
Período	Tempo	Órgão Emissor	Nº Certidão	Função/Cargo
04/07/2011 a 02/10/2012	1 Ano, 2 Meses e 29 Dias	INSS - INSTITUTO NACIONAL DE PREVIDENCIA SOCIAL	28001010.1.00018/21-2	Analista Administrativo

Cuiabá-MT, 12 de Julho de 2021.

ÉRICO PEREIRA DE ALMEIDA
Diretor Presidente do MTPREV - em substituição
(original assinado)

Portaria n.º 206/2021 - MTPREV

O DIRETOR PRESIDENTE DO MATO GROSSO PREVIDÊNCIA, no uso e suas atribuições que lhes são conferidas por Lei, resolve deferir Averbação de Tempo de Serviço/Contribuição do(a) servidor(a) EDUARDO COELHO DE SOUSA, matrícula 117835, ocupante do cargo de AGENTE SISTEMA PENITENC LC 423, lotado no órgão SECRETARIA DE ESTADO DE JUSTICA E DIREITOS HUMANOS, nos termos do processo 179/2021-139:

Averbem-se: 9 Anos, 5 Meses e 27 Dias de contribuição para o Regime Geral de Previdência Social - RGPS, nos seguintes termos:

Averbem-se nos termos do artigo 1º da Lei nº. 5.027, de 17 de junho de 1986:

Tempo Averbado Privado:				
Período	Tempo	Órgão Emissor	Nº Certidão	Função/Cargo
01/05/1973 a 01/04/1974	11 Meses e 1 Dia	INSS - INSTITUTO NACIONAL DE PREVIDENCIA SOCIAL	1001040.1.00011/18-0	AUXILIAR DE ESCRITÓRIO
02/05/1974 a 23/05/1975	1 Ano e 22 Dias	INSS - INSTITUTO NACIONAL DE PREVIDENCIA SOCIAL	002957147087-00	AUXILIAR DE ESCRITÓRIO
01/08/1975 a 27/04/1976	8 Meses e 27 Dias	INSS - INSTITUTO NACIONAL DE PREVIDENCIA SOCIAL	1001040.1.00011/18-0	AUXILIAR PESSOAL

Averbem-se nos termos do artigo 130, inciso I, da Lei Complementar 04/1990:

Tempo Averbado Público Privado em Outro Ente:				
Período	Tempo	Órgão Emissor	Nº Certidão	Função/Cargo
07/01/1981 a 13/10/1987	6 Anos, 9 Meses e 7 Dias	INSS - INSTITUTO NACIONAL DE PREVIDENCIA SOCIAL	10001040.1.00011/18-0	AUXILIAR TÉCNICO

Cuiabá-MT, 12 de Julho de 2021.

ÉRICO PEREIRA DE ALMEIDA
Diretor Presidente do MTPREV - em substituição
(original assinado)

Portaria n.º 185/2021 - MTPREV

O DIRETOR PRESIDENTE DO MATO GROSSO PREVIDÊNCIA, no uso e suas atribuições que lhes são conferidas por Lei, resolve deferir Averbação de Tempo de Serviço/Contribuição do(a) servidor(a) BRUNO DA SILVA SANTOS, matrícula 259628, ocupante do cargo de ESCRIVAO DE POLICIA/LC318/407, lotado no órgão POLICIA JUDICIARIA CIVIL, nos termos do processo 168/2021-139:

Averbem-se: 5 Anos, 3 Meses e 10 Dias de contribuição para o Regime Geral de Previdência Social - RGPS, nos seguintes termos:

Averbem-se nos termos do artigo 1º da Lei nº. 5.027, de 17 de junho de 1986:

Tempo Averbado Privado:

Período	Tempo	Órgão Emissor	Nº Certidão	Função/Cargo
07/08/2007 a 11/08/2007	5 Dias	INSS - INSTITUTO NACIONAL DE PREVIDENCIA SOCIAL	12001040.1.00446/21-17	NÃO INFORMADO
16/11/2007 a 20/06/2008	7 Meses e 5 Dias	INSS - INSTITUTO NACIONAL DE PREVIDENCIA SOCIAL	12001040.1.00446/21-17	NÃO INFORMADO
07/07/2008 a 06/09/2010	2 Anos e 2 Meses	INSS - INSTITUTO NACIONAL DE PREVIDENCIA SOCIAL	12001040.1.00446/21-17	NÃO INFORMADO
01/06/2012 a 30/11/2014	2 Anos e 6 Meses	INSS - INSTITUTO NACIONAL DE PREVIDENCIA SOCIAL	12001040.1.00446/21-17	NÃO INFORMADO

Cuiabá-MT, 9 de Julho de 2021.

ÉRICO PEREIRA DE ALMEIDA
Diretor Presidente do MTPREV - em substituição
(original assinado)

Portaria n.º 217/2021 - MTPREV

O DIRETOR PRESIDENTE DO MATO GROSSO PREVIDÊNCIA, no uso e suas atribuições que lhes são conferidas por Lei, resolve deferir Averbação de Tempo de Serviço/Contribuição do(a) servidor(a) GRACIELLY ROSA ORMOND, matrícula 268021, ocupante do cargo de INVESTIGADOR DE POLICIA/LC344/407, lotado no órgão POLICIA JUDICIARIA CIVIL, nos termos do processo 132/2021-139:

Averbem-se: 8 Anos, 5 Meses e 10 Dias de contribuição para o Regime Geral de Previdência Social - RGPS, nos seguintes termos:

Averbem-se nos termos do artigo 127 da Lei Complementar 04/1990:

Tempo Averbado Público em Mato Grosso:

Período	Tempo	Órgão Emissor	Nº Certidão	Função/Cargo
01/06/2005 a 30/04/2012	6 Anos e 11 Meses	INSS - INSTITUTO NACIONAL DE PREVIDENCIA SOCIAL	08001290.1.01157/21-5	Secretario
01/06/2012 a 06/01/2013	7 Meses e 6 Dias	INSS - INSTITUTO NACIONAL DE PREVIDENCIA SOCIAL	08001290.1.01157/21-5	Secretario
06/02/2013 a 09/01/2014	11 Meses e 4 Dias	INSS - INSTITUTO NACIONAL DE PREVIDENCIA SOCIAL	08001290.1.01157/21-5	Assessor de Gabinete

OBS: Foram omitidos os períodos de **16/05 a 31/05/2005, 01/05 a 31/05/2012**, por não constar a contribuição previdenciária.

Cuiabá-MT, 12 de Julho de 2021.

ÉRICO PEREIRA DE ALMEIDA
Diretor Presidente do MTPREV - em substituição
(original assinado)

Portaria n.º 219/2021 - MTPREV

O DIRETOR PRESIDENTE DO MATO GROSSO PREVIDÊNCIA, no uso e suas atribuições que lhes são conferidas por Lei, resolve deferir Averbação de Tempo de Serviço/Contribuição do(a) servidor(a) GECI GRANVILLE, matrícula 226771, ocupante do cargo de APOIO ADM EDUC PROFISIONALIZADO-30, lotado no órgão SECRETARIA DE ESTADO DE EDUCACAO, nos termos do processo 133/2021-139:

Averbem-se: 11 Anos, 9 Meses e 7 Dias de contribuição para o Regime Geral de Previdência Social - RGPS, nos seguintes termos:

Averbem-se nos termos do artigo 1º da Lei nº. 5.027, de 17 de junho de 1986:

Tempo Averbado Privado:

Período	Tempo	Órgão Emissor	Nº Certidão	Função/Cargo
01/02/2005 a 28/02/2006	1 Ano e 28 Dias	INSS - INSTITUTO NACIONAL DE PREVIDENCIA SOCIAL	14023060.1.00525/20-8	Não informado
01/04/2006 a 30/11/2006	8 Meses	INSS - INSTITUTO NACIONAL DE PREVIDENCIA SOCIAL	14023060.1.00525/20-8	Não informado
01/01/2007 a 31/01/2009	2 Anos, 1 Mês e 1 Dia	INSS - INSTITUTO NACIONAL DE PREVIDENCIA SOCIAL	14023060.1.00525/20-8	Não informado
01/03/2009 a 19/01/2011	1 Ano, 10 Meses e 19 Dias	INSS - INSTITUTO NACIONAL DE PREVIDENCIA SOCIAL	14023060.1.00525/20-8	Não informado

Averbem-se nos termos do artigo 130, inciso I, da Lei Complementar 04/1990:

Tempo Averbado Público em Outro Ente:

Período	Tempo	Órgão Emissor	Nº Certidão	Função/Cargo
27/01/1987 a 15/02/1993	6 Anos e 19 Dias	INSS - INSTITUTO NACIONAL DE PREVIDENCIA SOCIAL	14023060.1.00525/20-8	Não informado

OBS: Foram omitidos os períodos de **01/03 a 31/03/2006, 01/12 a 31/12/2006, 01/02 a 28/02/2009**, por não constar a contribuição previdenciária.

Cuiabá-MT, 12 de Julho de 2021.

ÉRICO PEREIRA DE ALMEIDA
Diretor Presidente do MTPREV - em substituição
(original assinado)

PORTARIA N.º 204/2021/MTPREV

Designa colaboradores para exercer a função de Fiscal Titular, Fiscal Substituto e Gestor do contrato abaixo.

O PRESIDENTE DO Mato Grosso Previdência - MTPREV, no uso das atribuições que lhe confere a Lei Complementar 560 de 31 de dezembro de 2014.

CONSIDERANDO o disposto no art. 67 da Lei nº 8.666/93 e o art.99 §3º inciso I do Decreto Estadual nº840/2017, acerca da necessidade de acompanhamento, fiscalização do contrato celebrado através de um representante da Administração;

CONSIDERANDO que os órgãos públicos devem manter fiscal formalmente designado durante toda a vigência dos contratos celebrados;

RESOLVE:

Art. 1º. Designar os servidores abaixo elencados, para responder pela gestão, acompanhamento, fiscalização e avaliação da execução do contrato do Mato Grosso Previdência - MTPREV, abaixo discriminado:

Contratados	Objeto	Fiscal Titular	Fiscal Substituto	Gestor	Valor do Contrato
W.K.F DEDETIZADORA EIRELI CNPJ: 13.255.330/0001-70 PROCESSO N.º: 132192/2021	Aquisição de serviço de dedetização, desratização e desinsetização, a fim de atender as necessidades do MTPREV	Celso Gonçalves Monteiro Matrícula: 24147	Vanessa Durante Lopes Matrícula: 256774	Erika Pinheiro Bittencourt Matrícula: 243790	R\$: 1.359,12

Art. 2º Esta portaria entra em vigor na data de sua publicação.

Revogam-se as disposições em contrário.
Registre-se, Publique-se. Cumpra-se.

Cuiabá-MT, 13 de julho de 2021.

Elliton Oliveira De Souza
Diretor Presidente MTPREV
(Original Assinado)

ELLITON OLIVEIRA DE SOUZA
Diretor-Presidente da MTPREV

**MATO GROSSO PREVIDENCIA - MTPREV
PORTARIA Nº. 231/2021**

O DIRETOR PRESIDENTE DO MATO GROSSO PREVIDÊNCIA, usando das atribuições que lhes são conferidas por Lei, resolve:

I - Deferir Averbação de Tempo de Serviço/Contribuição:

01) Processo nº. 37916/2021 - ALBENIELLE PEREIRA DE SOUZA - Secretária de Estado de Segurança Pública - SESP/Sistema Penitenciário. Homologo o Parecer nº 2886/MTPREV/2021 de acordo com a Certidão Original de Tempo de Contribuição emitida pelo INSS em 15/01/2021 sob o Protocolo nº. 26001020.1.00081/21-5; NIT: 1318911440-3, e defiro o pedido da servidora ocupante do cargo de **Agente Penitenciário, matrícula n.º 251122, nos seguintes termos:**

Averbem-se: 04 anos, 04 meses e 05 dias de contribuição para o **Regime Geral de Previdência Social - RGPS**, conforme períodos a seguir discriminados, todos **para efeito de aposentadoria, nos termos do artigo 1º, da Lei n. 5.027, de 17 de junho de 1986.**

a)01 ano e 04 meses, no período de **09/10/2006 a 08/02/2008**, prestado a JBS S/A, na função de **Ajudante de Produção**.

b)09 meses, no período de **01/04 a 31/12/2008**, período contribuição **CNIS**.

c)01 ano, 05 meses e 05 dias, no período de **01/03/2009 a 05/08/2010**, prestado a Dias Auto Posto LTDA, na função de **Frentista**.

d)04 meses e 01 dia, no período de **01/04 a 01/08/2011**, prestado ao Posto Mário Andrezza Comércio de Combustíveis LTDA, na função de **Caixa**.

e)08 dias, no período de **03 a 10/11/2011**, prestado a COMATI Locadora de Equipamentos LTDA, na função de **Atendente Comercial**.

f)29 dias, no período de **12/12/2011 a 10/01/2012**, prestado a Drogaria Rosário S/A, na função de **Operadora de Caixa**.

g)04 meses e 22 dias, no período de **01/06 a 31/08/2012, 01/10 a 21/11/2012**, prestado a Impacto Produtos e Serviços EIRELI, na função de **Auxiliar Administrativo**.

Obs. Não analisado o período de **04 a 31/05/2012, 01/09 a 30/09/2012**, uma vez **não constar a contribuição previdenciária**.

02) Processo nº. 122437/2021 - EDENILSON MARTINS PIRES - Polícia Judiciária Civil/Secretaria de Estado de Segurança Pública - SESP. Homologo o Parecer nº 2888/MTPREV/2021 de acordo com a Certidão Original de Tempo de Serviço Militar nº. 009 - SECT/2021 emitida pelo Ministério da Defesa/Exército Brasileiro - 44º Batalhão de Infantaria Motorizado em 1º/02/2021, e defiro o pedido do servidor ocupante do cargo de **Investigador de Polícia, matrícula n.º 97602, nos seguintes termos:**

Averbem-se: 10 meses de serviço prestado ao Ministério da Defesa/Exército Brasileiro - 44º Batalhão de Infantaria Motorizado, Posto/Gradação: Soldado, no período de **04/02 a 30/11/1991**, **para todos os efeitos, nos termos do artigo 127, da Lei Complementar nº. 04, de 15 de outubro de 1990, com aplicação do § 1º do artigo 5º, da Emenda Constitucional nº. 103, de 12 de novembro de 2019 e parágrafo único do artigo 7º, da Emenda Constitucional nº. 92, de 21 de agosto de 2020.**

03) Processo nº. 69308/2021 - EVANIL FIALHO GOMES DA SILVA - Polícia Judiciária Civil/Secretaria de Estado de Segurança Pública - SESP. Homologo o Parecer nº 2885/MTPREV/2021 de acordo com a Certidão Original de Tempo de Contribuição expedida pelo INSS em 20/01/2021 sob o Protocolo nº. 23001060.1.00226/21-7; NIT: 1231629505-5, e defiro o pedido da servidora ocupante do cargo de **Escrivão de Polícia,**

matrícula n. 136227, nos seguintes termos:

Averbem-se: 13 anos, 03 meses e 11 dias de contribuição para o **Regime Geral de Previdência Social - RGPS**, conforme períodos a seguir discriminados, todos **para efeito de aposentadoria, nos termos do artigo 1º, da Lei nº. 5.027, de 17 de junho de 1986.**

a)01 mês e 03 dias, no período de **02/08 a 04/09/1989**, prestado a EMPIRE Comercial LTDA, na função de **Supervisora**.

b)04 anos, 10 meses e 02 dias, no período de **02/01/1990 a 03/11/1994**, prestado ao Banco Mercantil de São Paulo, na função de **Auxiliar Escritório**.

c)04 meses e 07 dias, no período de **01/01 a 07/05/1998**, prestado a Francisco Pereira Filho, na função de **Recepcionista**.

d)07 anos, 11 meses e 29 dias, no período de **01/04/1999 a 29/03/2007**, prestado a DIEFRA Engenharia e Consultoria LTDA, na função de **Assistente Administrativo**.

Obs. Não analisado o período de **27/10 a 31/12/1997**, uma vez **não constar a contribuição previdenciária e omitido de 30/03 a 02/05/2007**, pois está **concomitante** com o tempo de serviço público estadual.

04) Processo nº. 59809/2021 - HELENA TERESA RODRIGUES OLIVEIRA - Secretária de Estado de Segurança Pública - SESP/Sistema Penitenciário. Homologo o Parecer nº 2892/MTPREV/2021 de acordo com a Certidão Original de Tempo de Contribuição emitida pelo INSS em 25/01/2021 sob o Protocolo nº. 12001040.1.00130/21-0; NIT: 2685251865-3, e defiro o pedido da servidora ocupante do cargo de **Agente Penitenciário, matrícula n. 73267, nos seguintes termos:**

Averbem-se: 02 anos, 05 meses e 15 dias de contribuição para o **Regime Geral de Previdência Social - RGPS**, nos seguintes termos.

1)09 meses e 10 dias, conforme períodos a seguir discriminados, ambos **para efeito de aposentadoria, nos termos do artigo 1º, da Lei n. 5.027, de 17 de junho de 1986:**

a)03 meses, no período de **01/11/1981 a 31/01/1982**, prestado a Allton CASELI;

b)06 meses e 10 dias, no período de **01/07/1982 a 10/01/1983**, prestado a Franco Falcão LTDA.

2)01 ano, 08 meses e 05 dias, nos períodos de: **01 a 31/08/2001, 01/10 a 07/12/2001, 01/04 a 20/12/2002 e 01/05 a 19/12/2003**, prestado à Prefeitura Municipal de Cuiabá, **para efeitos de aposentadoria e disponibilidade, nos termos do inciso I, do artigo 130, da Lei Complementar nº. 04, de 15 de outubro de 1990.**

Obs. Não analisados os períodos de: **01 a 31/07/2001, 01 a 30/09/2001, 26/02 a 31/03/2002 e 10/03 a 30/04/2003**, uma vez **não constar a contribuição previdenciária e omitidos** os períodos de: **04/05 a 22/12/2005 e 12/02 a 21/12/2007**, pois estão **concomitantes** com o tempo de serviço público estadual.

05) Processo nº. 175550/2021 - JOSÉ HUMBERTO PINTO - Secretária de Estado de Educação - SEDUC. Homologo o Parecer nº 2893/MTPREV/2021 de acordo com a Certidão Original de Tempo de Contribuição emitida pelo INSS em 16/09/2020 sob o Protocolo nº. 10001020.1.00109/16-3; NIT: 1122848845-7, e defiro o pedido do servidor ocupante do cargo de **Professor da Educação Básica, matrícula n.º 80745, nos seguintes termos:**

Averbem-se: 13 anos, 07 meses e 21 dias de contribuição para o **Regime Geral de Previdência Social - RGPS**, nos seguintes termos.

1)06 anos, 05 meses e 14 dias, conforme períodos a seguir discriminados, todos **para efeito de aposentadoria, nos termos do artigo 1º, da Lei nº 5.027, de 17 de junho de 1986:**

a)06 meses e 13 dias, no período de 01/04 a 13/10/1967, prestado a Gráfica Jardim Botânico LTDA;

b)02 anos, 09 meses e 18 dias, nos períodos de: 01/03/1968 a 18/04/1969 e 01/08/1969 a 31/03/1971, prestado a Luiz UZUELLI;

c)02 meses, no período de 01/05 a 30/06/1969, prestado a Souza Tipografia;

d)02 meses e 29 dias, no período de 02/10 a 30/12/1972, prestado a XANIEM Indústria Gráfica LTDA;

e)02 meses e 10 dias, no período de 17/06 a 26/08/1974, prestado a CIA Comércio Indústria Antônio DIEDERICHESSEN;

f)11 meses e 09 dias, nos períodos de: 01/09/1975 a 25/05/1976 e 01/12/1976 a 14/02/1977, prestado a Rota Press Editora e Gráfica LTDA;

g)03 meses e 16 dias, no período de 01/09 a 16/12/1977, prestado a Valada Comércio e Indústria S/A;

h)08 dias, no período de 10 a 17/07/1978, prestado a Maurício Rosário;

i)04 meses, no período de 01/09 a 30/12/1978, prestado a Cristal Impressos LTDA;

j)10 meses e 01 dia, no período de 01/08/1980 a 01/06/1981, como não cadastrado;

k)01 mês, no período de 01 a 31/12/2007, período contribuição CNIS 25.

2)01 ano, 09 meses e 15 dias, nos períodos de: 18/10/1985 a 11/03/1986, 16/02 a 06/10/1987, 16/06/1989 a 11/02/1990 e 14/02 a 17/03/1991, prestado ao Governo do Estado de São Paulo, para efeitos de aposentadoria e disponibilidade, nos termos do inciso I, do artigo 130, da Lei Complementar nº. 04, de 15 de outubro de 1990.

3)05 anos, 04 meses e 22 dias, nos períodos de: 01/04 a 31/12/1999, 01/04/2000 a 28/02/2001, 01/03/2001 a 28/02/2002, 01/03 a 31/12/2002, 01/01 a 31/12/2003, 01/04 a 20/05/2004, 01/09 a 31/12/2005, 01/03 a 30/04/2007 e 01/05 a 31/07/2008, prestado à Fundação Universidade do Estado de Mato Grosso, para todos os efeitos, nos termos do artigo 127, da Lei Complementar n. 04, de 15 de outubro de 1990.

Obs. 01. Os períodos averbados não serão computados para fins de aposentadoria especial de Professor, nos termos dos §§ 5º, do artigo 40 e 8º, do artigo 201, ambos da Constituição Federal, uma vez não constar a função exercida no magistério.

Obs. 02. Omitidos os períodos de: 24/09 a 17/10/1985, 12/03/1986 a 15/02/1987, 07/10/1987 a 15/06/1989, 12/02/1990 a 13/02/1991, 18/03 a 31/08/1991 e 01/09/1991 a 28/02/1994, pois já se encontram averbados pela Portaria nº. 37/2019 - MTPREV, de 03/04/2019; não analisados os períodos de: 01 a 31/03/1999, 01 a 31/03/2000, 16/02 a 31/03/2004, 29 a 31/08/2005 e 03/03 a 30/04/2008, uma vez não constar a contribuição previdenciária e omitido o período de 01/10 a 30/11/2008, pois está concomitante com o tempo de serviço público estadual.

06) Processo nº 22149/2021 - JOCIANE SANTOS DA SILVA CAMPOS - Secretaria de Estado de Segurança Pública/Sistema Penitenciário - SESP. Homologo o Parecer nº 3096/MTPREV/2021 de acordo com a Certidão Original de Tempo de Contribuição emitida pelo INSS em 05/05/2021 sob o Protocolo nº. 10001100.1.00026/20-8; NIT: 1625096073-3, e defiro o pedido da servidora ocupante do cargo de Assistente do Sistema Penitenciário, matrícula n.º 256550, nos seguintes termos:

Averbem-se: 06 anos, 05 meses e 18 dias de contribuição para o **Regime Geral de Previdência Social - RGPS**, conforme períodos a seguir discriminados, todos para efeito de aposentadoria, nos termos do artigo 1º, da Lei nº. 5.027, de 17 de junho de 1986.

a)10 meses e 16 dias, no período de 01/11/2007 a 16/09/2008, prestado a Vinicius Canavarros Palma, na função de Recepcionista.

b)03 anos, 10 meses e 27 dias, no período de 17/09/2008 a 13/08/2012, prestado a PAX Nacional PREVER Serviços Póstumos LTDA, na função de Auxiliar de Escritório.

c)10 meses e 02 dias, no período de 01/10/2012 a 02/08/2013, prestado a M DIESEL Caminhões e Ônibus, na função de Auxiliar Departamento Pessoal.

d)10 meses e 03 dias, no período de 12/08/2013 a 14/06/2014, prestado a Mirian Várzea Grande Autoposto LTDA, na função de Gerente Administrativo.

07) Processo nº. 154660/2021 - JOEL MARTINS DA ROCHA - Secretaria de Estado de Fazenda - SEFAZ. Homologo o Parecer nº 2891/MTPREV/2021 de acordo com a Certidão Original de Tempo de Contribuição expedida pelo INSS em 11/02/2021 sob o Protocolo nº. 08001290.1.04223/20-0; NIT: 1129735108-2, e defiro o pedido do servidor ocupante do cargo de Analista Administrativo, matrícula nº 137160, nos seguintes termos:

Averbem-se: 12 anos, 05 meses e 17 dias de contribuição para o **Regime Geral de Previdência Social - RGPS**, conforme períodos a seguir discriminados, todos para efeito de aposentadoria, nos termos do artigo 1º, da Lei nº. 5.027, de 17 de junho de 1986.

a) 01 ano, 09 meses e 22 dias, no período de 19/07/1984 a 10/05/1986, prestado à Cooperativa Agroindustrial - COAGEL, na função de Auxiliar Financeiro.

b)02 anos, 05 meses e 19 dias, no período de 01/08/1986 a 19/01/1989, prestado ao Supermercado DAIMARU LTDA, na função de Auxiliar Contabilidade.

c)06 anos, 08 meses e 15 dias, no período de 08/05/1989 a 22/01/1996, prestado a CASTROL Brasil LTDA, na função de Assistente Administrativo.

d)01 mês e 28 dias, no período de 03/05 a 30/06/1999, prestado a Eldorado Indústria Frigorífica LTDA, na função de Chefe de Expediente.

e)10 meses e 15 dias, no período de 18/06/2001 a 02/05/2002, prestado a AÇOFER Indústria e Comércio EIRELI, na função de Gerente TRAINNIG.

f)05 meses e 08 dias, no período de 03/01 a 10/06/2005, prestado à Cooperativa Agroindustrial do Centro Oeste do Brasil - COABRA, na função de Contador.

08) Processo nº. 165651/2021 - NELSON CEZÁRIO NETO - Secretaria de Estado de Educação - SEDUC. Homologo o Parecer nº 2889/MTPREV/2021 de acordo com a Certidão Original de Tempo de Contribuição emitida pelo INSS em 21/04/2021 sob o Protocolo nº. 10001050.1.00134/06-0; NIT: 1237654553-8, e defiro o pedido do servidor ocupante do cargo de Apoio Administrativo Educacional Profissionalizado, matrícula n. 38385, nos seguintes termos:

Averbem-se: 01 ano, 11 meses e 12 dias de contribuição para o **Regime Geral de Previdência Social - RGPS**, nos períodos de: 23/12/1987 a 30/04/1989 (01 ano, 04 meses e 08 dias) e 13/09/1989 a 16/04/1990 (07 meses e 04 dias), prestado a CORMAT Segurança e Transporte de Valores LTDA, para efeito de aposentadoria, nos termos do artigo 1º, da Lei n. 5.027, de 17 de junho de 1986.

09) Processo nº. 18601/2021 - PRISCILLA FERNANDES LEITE - Secretaria de Estado de Segurança Pública/Sistema Penitenciário - SESP. Homologo o Parecer nº 2878/MTPREV/2021 de acordo com a Certidão Original de Tempo de Contribuição emitida pelo INSS em 05/08/2019 sob o Protocolo nº. 10021010.1.00130/19-1; NIT: 1293610252-0, e defiro o pedido da servidora ocupante do cargo de Assistente do Sistema Penitenciário, matrícula nº 257576, nos seguintes termos:

Averbem-se: 11 anos, 02 meses e 04 dias de contribuição para o **Regime Geral de Previdência Social - RGPS**, conforme períodos a seguir discriminados, todos para efeito de aposentadoria, nos termos do artigo 1º, da Lei nº. 5.027, de 17 de junho de 1986.

a)01 ano e 14 dias, no período de 01/03/2002 a 14/03/2003, prestado a D M PAZINE de Oliveira - Confecções, na função de Balconista.

b)04 meses e 13 dias, no período de 01/08 a 13/12/2003, prestado a G7 Supermercado LTDA, na função de Vendedora.

c)01 ano, 11 meses e 05 dias, no período de 09/01/2004 a 13/12/2005, prestado a GORETTI Comércio de Confecções LTDA, na função de Vendedora.

d)01 ano, 03 meses e 26 dias, no período de 01/07/2006 a 26/10/2007, prestado a Pinheiro Comércio de Rodos LTDA, na função de Atendente de Balcão.

e)04 anos, 11 meses e 02 dias, no período de 01/11/2007 a 02/10/2012, prestado a Murano Ótica e Joalheria LTDA, na função de Balconista.

f)09 meses e 11 dias, no período de 01/12/2012 a 11/09/2013, prestado a E. LERMEN & CIA LTDA, na função de Vendedora.

g)09 meses e 23 dias, no período de 01/10/2013 a 23/07/2014, prestado a S. André LERMEN & CIA LTDA, na função de Vendedora.

Obs. Não analisado o período de 01 a 30/06/2006, uma vez não constar a contribuição previdenciária.

10) Processo nº. 155377/2021 - VILMAR JORGE VIEIRA - Secretaria de Estado de Fazenda - SEFAZ. Homologo o Parecer nº 2890/MTPREV/2021 de acordo com a Certidão Original de Tempo de Serviço Militar nº. 140 PRM/05-006 emitida pelo Ministério da Defesa/Exército Brasileiro - 15ª Brigada de Infantaria Mecanizada em 06/04/2020, e defiro o pedido do servidor ocupante do cargo de Agente de Administração Fazendária, matrícula nº 48858, nos seguintes termos:

Averbem-se: 01 ano e 26 dias, correspondente a 391 dias de serviço prestado ao Ministério da Defesa/Exército Brasileiro - 15ª Brigada de Infantaria Mecanizada, Posto/Graduação: Soldado, no período de 04/02/1980 a 28/02/1981, para todos os efeitos, nos termos do artigo 127, da Lei Complementar nº. 04, de 15 de outubro de 1990.

Mato Grosso Previdência, Cuiabá, 13 de julho de 2021.

Érico Pereira de Almeida
DIRETOR PRESIDENTE DA MTPREV - em substituição
Documento Original Assinado

EVENTOS DE PESSOAL

SECRETARIAS

CASA CIVIL

BOLETIM DE PESSOAL/CCIVIL/00099/2021
14/07/2021

DE:

O Secretário-Chefe da Casa Civil no uso de suas atribuições que lhes são conferidas por lei,

Resolve: DEFERIR
Evento: LICENÇA PARA TRATAMENTO DE SAUDE

Processo N.:
Nome: (25837/1) MARLENE RIBEIRO DE OLIVEIRA
Cargo/Função: (6052) TECNICO DESENV ECO SOC L 10177/14
Un. Adm: (201316) GER. DE PROTOCOLO
A Partir de: 10/06/2021 Até29/06/2021

PUBLICADA, REGISTRADA, CUMPR-SE.
Cuiabá-MT, 13 de Julho de 2021.
Mauro Carvalho Junior
Secretário-Chefe da Casa Civil

SEPI AG

SECRETARIA DE ESTADO DE PLANEJAMENTO E GESTÃO

PORTARIA/SEPLAG/00179/2021
14/07/2021

DE:

O Secretária Adjunta de Gestão de Pessoas no uso de suas atribuições que lhes são conferidas por lei,

Resolve: DESIGNAR
Evento: DESIGNAÇÃO EM SUBSTITUIÇÃO CARGO EM COMISSÃO/FUNÇÃO

Processo N.:
Nome: (281779/1) REGINA DA SILVA PEREIRA
A Partir de: 19/07/2021 Até02/08/2021
Cargo/Função: (11690) FUNÇÃO DGA 6 LC/266
Substituído: (250139/1) NATAN DOMINGUES DA SILVA JUNIOR
Un. Adm: (193763) COORD. DE CONTROLE E FISCALIZAÇÃO DAS CONSIGNACOES

PUBLICADA, REGISTRADA, CUMPR-SE.
Cuiabá-MT, 13 de Julho de 2021.
Lidiane Patricia Ferreira e Silva Leite
Secretária Adjunta de Gestão de Pessoas

PORTARIA/SEPLAG/00180/2021
14/07/2021

DE:

O Secretária Adjunta de Gestão de Pessoas no uso de suas atribuições que lhes são conferidas por lei,

Resolve: TORNAR SEM EFEITO
Evento: DESIGNAÇÃO EM SUBSTITUIÇÃO CARGO EM COMISSÃO/FUNÇÃO

Processo N.:
Nome: (301109/1) NUBIA GRAZIELLY SOUZA DA SILVA
A Partir de: 12/07/2021 Até26/07/2021
Cargo/Função: (11487) DGA-4
Substituído: (72997/5) RONISSANDRA CONDE DE MORAES
Un. Adm: (139068) GAB. DE DIRECAO

PUBLICADA, REGISTRADA, CUMPR-SE.
Cuiabá-MT, 13 de Julho de 2021.
Lidiane Patricia Ferreira e Silva Leite
Secretária Adjunta de Gestão de Pessoas

ATO ADMINISTRATIVO/SEPLAG/01204/2021
14/07/2021

DE:

O Secretária Adjunta de Gestão de Pessoas no uso de suas atribuições que lhes são conferidas por lei,

Resolve: CONCEDER PROGRESSÃO HORIZONTAL

Processo N.: 145040/2021
Nome: (262271/1) CAMILA CRISTINA DE ALMEIDA JOSUE
Cargo/Função: (5349) ANALISTA ADMINISTRATIVO L 10052
Órgão: SECRETARIA DE ESTADO DE CULTURA, ESPORTE E LAZER
Referência: C-003
A Partir de: 07/06/2021

Processo N.: 459640/2020
Nome: (259669/1) DAVID SILVA DE ARAUJO
Cargo/Função: (9175) INVESTIGADOR DE POLICIA/LC344/407

Órgão: POLICIA JUDICIARIA CIVIL
Referência: C-002
A Partir de: 26/01/2021

Processo N.: 188789/2021
Nome: (264018/1) DOUGLAS MORAES LEMOS DA SILVA
Cargo/Função: (5349) ANALISTA ADMINISTRATIVO L 10052
Órgão: SECRETARIA DE ESTADO DE PLANEJAMENTO E GESTAO
Referência: C-002
A Partir de: 11/06/2021

Processo N.: 163868/2021
Nome: (124693/2) EZEQUIEL NUNES PACHECO
Cargo/Função: (11910) TECNICO UNIVERSITARIO LC 321
Órgão: FUNDACAO UNIVERSIDADE DO ESTADO DE MT
Referência: D-006
A Partir de: 15/05/2021

Processo N.: 36670/2021
Nome: (259803/1) LAZARA NUBIA FERREIRA MARQUES
Cargo/Função: (9175) INVESTIGADOR DE POLICIA/LC344/407
Órgão: POLICIA JUDICIARIA CIVIL
Referência: C-002
A Partir de: 26/01/2021

Processo N.: 139982/2021
Nome: (226839/2) VANESSA FERNANDES DA SILVA
Cargo/Função: (11905) AGENTE UNIVERSITARIO LC 321
Órgão: FUNDACAO UNIVERSIDADE DO ESTADO DE MT
Referência: D-004
A Partir de: 25/05/2021

Processo N.: 165880/2021
Nome: (232862/2) WELINGTON APARECIDO AIRES
Cargo/Função: (11905) AGENTE UNIVERSITARIO LC 321
Órgão: FUNDACAO UNIVERSIDADE DO ESTADO DE MT
Referência: D-004
A Partir de: 28/05/2021

PUBLICADA, REGISTRADA, CUMPR-SE.
Cuiabá-MT, 13 de Julho de 2021.
Lidiane Patricia Ferreira e Silva Leite
Secretária Adjunta de Gestão de Pessoas

ATO ADMINISTRATIVO/SEPLAG/01205/2021
14/07/2021

DE:

O Secretária Adjunta de Gestão de Pessoas no uso de suas atribuições que lhes são conferidas por lei,

Resolve: RETIFICAR PROGRESSÃO VERTICAL E HORIZONTAL

Processo N.: 351940/2020
Nome: (235213/1) DANIELLE ARAUJO FERREIRA MARQUES
Cargo/Função: (6027) ANALISTA DESENV ECON SOCIAL L 10050
Órgão: SEC EST DE ASSIST SOCIAL E CIDADANIA
Referência: C-003
A Partir de: 02/11/2017

Processo N.: 351940/2020
Nome: (235213/1) DANIELLE ARAUJO FERREIRA MARQUES
Cargo/Função: (6027) ANALISTA DESENV ECON SOCIAL L 10050
Órgão: SEC EST DE ASSIST SOCIAL E CIDADANIA
Referência: B-002
A Partir de: 02/11/2014

Processo N.: 161848/2020
Nome: (227320/1) EMMANUELLE ROSA MUTZENBERG
Cargo/Função: (3870) FISCAL EST DEF AGRO E FLORESTAL L9070
Órgão: INST. DE DEFESA AGROPEC. DO ESTADO DE MT
Referência: B-002
A Partir de: 01/03/2014

Processo N.: 161848/2020
Nome: (227320/1) EMMANUELLE ROSA MUTZENBERG
Cargo/Função: (3870) FISCAL EST DEF AGRO E FLORESTAL L9070
Órgão: INST. DE DEFESA AGROPEC. DO ESTADO DE MT
Referência: C-003
A Partir de: 01/03/2017

PUBLICADA, REGISTRADA, CUMPR-SE.
Cuiabá-MT, 13 de Julho de 2021.
Lidiane Patricia Ferreira e Silva Leite
Secretária Adjunta de Gestão de Pessoas

ATO ADMINISTRATIVO/SEPLAG/01206/2021
14/07/2021

DE:

O Secretária Adjunta de Gestão de Pessoas no uso de suas atribuições que lhes são conferidas por lei,

Resolve: RETIFICAR PROGRESSÃO HORIZONTAL

Processo N.: 14110/2019
Nome: (95364/2) CRISTIANNE LINO FONTOURA
Cargo/Função: (3870) FISCAL EST DEF AGRO E FLORESTAL L9070
Órgão: INST. DE DEFESA AGROPEC. DO ESTADO DE MT
Referência: C-003
A Partir de: 04/02/2017

PUBLICADA, REGISTRADA, CUMPR-SE.
Cuiabá-MT, 13 de Julho de 2021.
Lidiane Patricia Ferreira e Silva Leite
Secretária Adjunta de Gestão de Pessoas

ATO ADMINISTRATIVO/SEPLAG/01207/2021
14/07/2021

DE:

O Secretária Adjunta de Gestão de Pessoas no uso de suas atribuições que lhes são conferidas por lei,

Resolve: CONCEDER PROGRESSÃO VERTICAL

Processo N.: 150938/2021

Nome: (96572/4) ADEMIR CARDOSO DA SILVA
Cargo/Função: (11905) AGENTE UNIVERSITARIO LC 321
Órgão: FUNDAÇÃO UNIVERSIDADE DO ESTADO DE MT
Referência: D-006
A Partir de: 14/07/2020

Processo N.: 129147/2021

Nome: (259712/1) ADIVAN GOMES RIBEIRO
Cargo/Função: (9200) ESCRIVAO DE POLICIA/LC318/407
Órgão: POLICIA JUDICIARIA CIVIL
Referência: B-003
A Partir de: 26/01/2021

Processo N.: 155672/2021

Nome: (118198/2) ARNALDO TAVEIRA CHIOVETO
Cargo/Função: (11802) PROFESSOR UNEMAT LC 534/2014
Órgão: FUNDAÇÃO UNIVERSIDADE DO ESTADO DE MT
Referência: B-003
A Partir de: 02/10/2020

Processo N.: 137344/2021

Nome: (259615/1) ARTUR BERNARDINO BESSA
Cargo/Função: (9175) INVESTIGADOR DE POLICIA/LC344/407
Órgão: POLICIA JUDICIARIA CIVIL
Referência: B-003
A Partir de: 26/01/2021

Processo N.: 128840/2021

Nome: (259659/1) CARLA REGINA CAVALHERI PERON
Cargo/Função: (9200) ESCRIVAO DE POLICIA/LC318/407
Órgão: POLICIA JUDICIARIA CIVIL
Referência: B-003
A Partir de: 26/01/2021

Processo N.: 128834/2021

Nome: (259686/1) CARLA REZENDE GRAPUINA
Cargo/Função: (9200) ESCRIVAO DE POLICIA/LC318/407
Órgão: POLICIA JUDICIARIA CIVIL
Referência: B-003
A Partir de: 26/01/2021

Processo N.: 120736/2021

Nome: (86752/8) CARLOS CUNHA JUNIOR
Cargo/Função: (4912) PROFIS TEC NIV SUPERIOR SERV SAUDE SUS
Órgão: SECRETARIA DE ESTADO DE SAUDE
Referência: B-005
A Partir de: 24/01/2018

Processo N.: 155678/2021

Nome: (257940/1) CESAR CRISPIM VILAR
Cargo/Função: (11802) PROFESSOR UNEMAT LC 534/2014
Órgão: FUNDAÇÃO UNIVERSIDADE DO ESTADO DE MT
Referência: C-003
A Partir de: 26/08/2020

Processo N.: 162973/2021

Nome: (95618/1) CLAUDIA BASTOS FERRO
Cargo/Função: (6052) TECNICO DESENV ECO SOC L 10177/14
Órgão: POLITEC
Referência: D-007
A Partir de: 03/10/2019

Processo N.: 159595/2021

Nome: (116001/1) CLEONICE ZACARIAS CAMILO
Cargo/Função: (10282) ASSIST.SIST.PENITENCIARIO
Órgão: SECRETARIA DE ESTADO DE SEGURANCA PUBLICA
Referência: C-006
A Partir de: 29/07/2019

Processo N.: 128806/2021

Nome: (259634/1) CRISTIANE PENHALVER FERREIRA
Cargo/Função: (9200) ESCRIVAO DE POLICIA/LC318/407
Órgão: POLICIA JUDICIARIA CIVIL
Referência: B-003
A Partir de: 26/01/2021

Processo N.: 124051/2021

Nome: (259655/1) CRISTIANNE MARIA DEMICHELI
Cargo/Função: (9200) ESCRIVAO DE POLICIA/LC318/407
Órgão: POLICIA JUDICIARIA CIVIL
Referência: B-003
A Partir de: 26/01/2021

Processo N.: 155686/2021

Nome: (125623/2) DECIO SCHAFFER
Cargo/Função: (11802) PROFESSOR UNEMAT LC 534/2014
Órgão: FUNDAÇÃO UNIVERSIDADE DO ESTADO DE MT
Referência: B-005
A Partir de: 31/05/2020

Processo N.: 155700/2021

Nome: (206006/1) ELAINE SILVIA DUTRA
Cargo/Função: (11802) PROFESSOR UNEMAT LC 534/2014
Órgão: FUNDAÇÃO UNIVERSIDADE DO ESTADO DE MT
Referência: B-005
A Partir de: 25/09/2020

Processo N.: 461647/2020

Nome: (98306/3) ELAYNE CRISTINA PEREIRA DE SOUZA
Cargo/Função: (11905) AGENTE UNIVERSITARIO LC 321
Órgão: FUNDAÇÃO UNIVERSIDADE DO ESTADO DE MT
Referência: D-006
A Partir de: 16/11/2020

Processo N.: 124425/2021

Nome: (259719/1) GABRIELLA CRISTINA DE MELO AMORIM
Cargo/Função: (9200) ESCRIVAO DE POLICIA/LC318/407
Órgão: POLICIA JUDICIARIA CIVIL
Referência: B-003
A Partir de: 26/01/2021

Processo N.: 208201/2020

Nome: (233664/1) GISELENE BLINI CALLEJAS PEREIRA
Cargo/Função: (5349) ANALISTA ADMINISTRATIVO L 10052
Órgão: SECRETARIA DE ESTADO DE FAZENDA
Referência: C-004
A Partir de: 23/05/2020

Processo N.: 168043/2020

Nome: (227516/1) GRACE MEIRE BATISTA DE CARVALHO
Cargo/Função: (3870) FISCAL EST DEF AGRO E FLORESTAL L9070
Órgão: INST. DE DEFESA AGROPEC. DO ESTADO DE MT
Referência: C-004
A Partir de: 01/02/2020

Processo N.: 154760/2021

Nome: (69707/1) HEITOR DAVID MEDEIROS
Cargo/Função: (3870) FISCAL EST DEF AGRO E FLORESTAL L9070
Órgão: INST. DE DEFESA AGROPEC. DO ESTADO DE MT
Referência: D-010
A Partir de: 01/02/2021

Processo N.: 163707/2021

Nome: (256146/1) JULIANA FERNANDA GONCALVES
Cargo/Função: (5349) ANALISTA ADMINISTRATIVO L 10052
Órgão: CASA CIVIL
Referência: C-004
A Partir de: 09/04/2021

Processo N.: 155723/2021

Nome: (257841/1) KARLLA RARYAGNE TEIXEIRA
Cargo/Função: (11802) PROFESSOR UNEMAT LC 534/2014
Órgão: FUNDAÇÃO UNIVERSIDADE DO ESTADO DE MT
Referência: B-003
A Partir de: 07/08/2020

Processo N.: 158566/2020

Nome: (116038/1) KATIA REGINA SANTOS DE SOUZA
Cargo/Função: (4946) PROFIS TEC NIV MEDIO SERV SAUDE SUS
Órgão: SECRETARIA DE ESTADO DE SAUDE
Referência: D-006
A Partir de: 27/07/2019

Processo N.: 155733/2021

Nome: (242647/2) KESIA MARISLA RODRIGUES DA PAZ
Cargo/Função: (11802) PROFESSOR UNEMAT LC 534/2014
Órgão: FUNDAÇÃO UNIVERSIDADE DO ESTADO DE MT
Referência: B-003
A Partir de: 12/08/2020

Processo N.: 158555/2020

Nome: (118912/1) LEILA PEREIRA BASILIO
Cargo/Função: (4946) PROFIS TEC NIV MEDIO SERV SAUDE SUS
Órgão: SECRETARIA DE ESTADO DE SAUDE
Referência: D-006
A Partir de: 03/12/2019

Processo N.: 245001/2020

Nome: (233446/1) LUCIA RAMOS PESSOA DE SOUSA
Cargo/Função: (10290) AGENTE SISTEMA PENITENC LC 423
Órgão: SECRETARIA DE ESTADO DE SEGURANCA PUBLICA
Referência: C-004
A Partir de: 25/05/2020

Processo N.: 443507/2019

Nome: (106538/3) LUCIMAR DA SILVA SANTOS DIAS
Cargo/Função: (5349) ANALISTA ADMINISTRATIVO L 10052
Órgão: SECRETARIA DE ESTADO DE FAZENDA
Referência: C-006
A Partir de: 17/01/2021

Processo N.: 155753/2021

Nome: (82436/1) MAGNO ALVES RIBEIRO
Cargo/Função: (11802) PROFESSOR UNEMAT LC 534/2014
Órgão: FUNDAÇÃO UNIVERSIDADE DO ESTADO DE MT
Referência: B-008
A Partir de: 16/12/2020

Processo N.: 153422/2021

Nome: (87506/1) MARIA CELIA BRAGA
Cargo/Função: (4946) PROFIS TEC NIV MEDIO SERV SAUDE SUS
Órgão: SECRETARIA DE ESTADO DE SAUDE
Referência: D-008
A Partir de: 20/03/2021

Processo N.: 105412/2021

Nome: (90166/1) MARIA DE FATIMA DE JESUS SOUZA
Cargo/Função: (4946) PROFIS TEC NIV MEDIO SERV SAUDE SUS
Órgão: SECRETARIA DE ESTADO DE SAUDE
Referência: D-007
A Partir de: 15/09/2018

Processo N.: 164981/2021

Nome: (112979/1) MARINALVA DE PAULA MOREIRA
Cargo/Função: (4946) PROFIS TEC NIV MEDIO SERV SAUDE SUS
Órgão: SECRETARIA DE ESTADO DE SAUDE
Referência: D-006
A Partir de: 03/03/2021

Processo N.: 125120/2021

Nome: (259850/1) RUBIA CINTHIA CATHARINA GARCIA
Cargo/Função: (9200) ESCRIVAO DE POLICIA/LC318/407
Órgão: POLICIA JUDICIARIA CIVIL
Referência: B-003
A Partir de: 26/01/2021

Processo N.: 156015/2021

Nome: (58842/1) SANDRA MARA ALVES DA SILVA NEVES
Cargo/Função: (11802) PROFESSOR UNEMAT LC 534/2014
Órgão: FUNDAÇÃO UNIVERSIDADE DO ESTADO DE MT
Referência: C-010
A Partir de: 04/03/2021

Processo N.: 156028/2021

Nome: (258033/1) TANISMARE TATIANA DE ALMEIDA
Cargo/Função: (11802) PROFESSOR UNEMAT LC 534/2014
Órgão: FUNDAÇÃO UNIVERSIDADE DO ESTADO DE MT
Referência: C-003
A Partir de: 26/08/2020

PUBLICADA, REGISTRADA, CUMpra-SE.
Cuiabá-MT, 13 de Julho de 2021.
Lidiane Patricia Ferreira e Silva Leite
Secretária Adjunta de Gestão de Pessoas

ATO ADMINISTRATIVO/SEPLAG/01208/2021
14/07/2021

DE:

O Secretária Adjunta de Gestão de Pessoas no uso de suas atribuições que lhes são conferidas por lei,

Resolve: EXCLUIR PROGRESSÃO VERTICAL

Processo N.: 128827/2021

Nome: (259651/1) CESAR CAIO ALVES DE ALMEIDA
Cargo/Função: (9200) ESCRIVAO DE POLICIA/LC318/407
Órgão: POLICIA JUDICIARIA CIVIL
Referência: B-003
A Partir de: 26/01/2021

PUBLICADA, REGISTRADA, CUMpra-SE.
Cuiabá-MT, 13 de Julho de 2021.
Lidiane Patricia Ferreira e Silva Leite
Secretária Adjunta de Gestão de Pessoas

ATO ADMINISTRATIVO/SEPLAG/01209/2021
14/07/2021

DE:

O Secretária Adjunta de Gestão de Pessoas no uso de suas atribuições que lhes são conferidas por lei,

Resolve: RETIFICAR PROGRESSÃO VERTICAL

Processo N.: 304140/2020

Nome: (124900/1) IRENILDY CATARINA SANTA CAMPOS RIVELINI
Cargo/Função: (4851) TECNICO DA PGE - LEI 10004/2013
Órgão: PROCURADORIA GERAL DO ESTADO
Referência: B-004
A Partir de: 14/12/2014

Processo N.: 304140/2020

Nome: (124900/1) IRENILDY CATARINA SANTA CAMPOS RIVELINI
Cargo/Função: (4851) TECNICO DA PGE - LEI 10004/2013
Órgão: PROCURADORIA GERAL DO ESTADO
Referência: B-005
A Partir de: 14/12/2017

Processo N.: 279040/2020 e apenso 283767/2020

Nome: (205029/1) JOZIENE ANDREA AIRES
Cargo/Função: (5363) AGENTE DA AREA INSTRUMENTAL
Órgão: SECRETARIA DE ESTADO DE PLANEJAMENTO E GESTAO
Referência: C-002
A Partir de: 07/04/2012

Processo N.: 548052/2018

Nome: (42177/2) MARGARIDA VALDIRENE ROCHA
Cargo/Função: (4912) PROFIS TEC NIV SUPERIOR SERV SAUDE SUS
Órgão: SECRETARIA DE ESTADO DE SAUDE
Referência: D-007
A Partir de: 01/01/2014

PUBLICADA, REGISTRADA, CUMpra-SE.
Cuiabá-MT, 13 de Julho de 2021.
Lidiane Patricia Ferreira e Silva Leite
Secretária Adjunta de Gestão de Pessoas

ATO ADMINISTRATIVO/SEPLAG/01210/2021
14/07/2021

DE:

O Secretária Adjunta de Gestão de Pessoas no uso de suas atribuições que lhes são conferidas por lei,

Resolve: CONCEDER PROGRESSÃO HORIZONTAL

Processo N.: 129138/2021

Nome: (259625/1) ANA ANGELICA ARAUJO VASCONCELOS DE FREITAS
Cargo/Função: (9200) ESCRIVAO DE POLICIA/LC318/407
Órgão: POLICIA JUDICIARIA CIVIL
Referência: C-003
A Partir de: 26/01/2021

PUBLICADA, REGISTRADA, CUMpra-SE.
Cuiabá-MT, 13 de Julho de 2021.
Lidiane Patricia Ferreira e Silva Leite
Secretária Adjunta de Gestão de Pessoas

ATO ADMINISTRATIVO/SEPLAG/01211/2021
14/07/2021

DE:

O Secretária Adjunta de Gestão de Pessoas no uso de suas atribuições que lhes são conferidas por lei,

Resolve: CONCEDER PROGRESSÃO VERTICAL

Processo N.: 129150/2021

Nome: (259621/1) ADAUTO ZANATA
Cargo/Função: (9200) ESCRIVAO DE POLICIA/LC318/407
Órgão: POLICIA JUDICIARIA CIVIL
Referência: C-003
A Partir de: 26/01/2021

Processo N.: 129142/2021

Nome: (259681/1) ALINE FERNANDA DA SILVA
Cargo/Função: (9200) ESCRIVAO DE POLICIA/LC318/407
Órgão: POLICIA JUDICIARIA CIVIL
Referência: C-003
A Partir de: 26/01/2021

Processo N.: 137419/2021

Nome: (259609/1) AMARILDO FERNANDES
Cargo/Função: (9175) INVESTIGADOR DE POLICIA/LC344/407
Órgão: POLICIA JUDICIARIA CIVIL
Referência: C-003
A Partir de: 26/01/2021

Processo N.: 129135/2021

Nome: (259613/1) ANA PAULA NASCENTE MATIAS
Cargo/Função: (9200) ESCRIVAO DE POLICIA/LC318/407
Órgão: POLICIA JUDICIARIA CIVIL
Referência: C-003
A Partir de: 26/01/2021

Processo N.: 129137/2021

Nome: (259720/1) ANDREIA BARBOSA DOS SANTOS
Cargo/Função: (9200) ESCRIVAO DE POLICIA/LC318/407
Órgão: POLICIA JUDICIARIA CIVIL
Referência: C-003
A Partir de: 26/01/2021

Processo N.: 128852/2021

Nome: (259638/1) CACILDA ZOMER
Cargo/Função: (9200) ESCRIVAO DE POLICIA/LC318/407
Órgão: POLICIA JUDICIARIA CIVIL
Referência: C-003
A Partir de: 26/01/2021

Processo N.: 128844/2021

Nome: (259687/1) CAIO LEONE MOREIRA DA SILVA
Cargo/Função: (9200) ESCRIVAO DE POLICIA/LC318/407
Órgão: POLICIA JUDICIARIA CIVIL
Referência: C-003
A Partir de: 26/01/2021

Processo N.: 128816/2021

Nome: (259631/1) CLEIDE ALVES COELHO RIBEIRO
Cargo/Função: (9200) ESCRIVAO DE POLICIA/LC318/407
Órgão: POLICIA JUDICIARIA CIVIL
Referência: C-003
A Partir de: 26/01/2021

Processo N.: 128812/2021

Nome: (259632/1) CLODOALDO PEREIRA NOLETO JUNIOR
Cargo/Função: (9200) ESCRIVAO DE POLICIA/LC318/407
Órgão: POLICIA JUDICIARIA CIVIL
Referência: C-003
A Partir de: 26/01/2021

Processo N.: 124059/2021

Nome: (259666/1) DANIELA WINGERT BOGO
Cargo/Função: (9200) ESCRIVAO DE POLICIA/LC318/407
Órgão: POLICIA JUDICIARIA CIVIL
Referência: C-003
A Partir de: 26/01/2021

Processo N.: 124060/2021

Nome: (259653/1) DANIELLE SIMAN DIAS
Cargo/Função: (9200) ESCRIVAO DE POLICIA/LC318/407
Órgão: POLICIA JUDICIARIA CIVIL
Referência: C-003
A Partir de: 26/01/2021

Processo N.: 124067/2021

Nome: (259672/1) DEBORA COSMES PERES
Cargo/Função: (9200) ESCRIVAO DE POLICIA/LC318/407
Órgão: POLICIA JUDICIARIA CIVIL
Referência: C-003
A Partir de: 26/01/2021

Processo N.: 124431/2021

Nome: (259977/1) GUSTAVO MARTINS
Cargo/Função: (9200) ESCRIVAO DE POLICIA/LC318/407
Órgão: POLICIA JUDICIARIA CIVIL
Referência: C-003
A Partir de: 26/01/2021

Processo N.: 159599/2021

Nome: (248831/1) JOSIEL DIAS SAMPAIO
Cargo/Função: (10290) AGENTE SISTEMA PENITENC LC 423
Órgão: SECRETARIA DE ESTADO DE SEGURANCA PUBLICA
Referência: C-003
A Partir de: 03/06/2019

Processo N.: 125360/2021

Nome: (259837/1) LUIZ FERNANDO CAVALCANTI DE ALBUQUERQUE
Cargo/Função: (9200) ESCRIVAO DE POLICIA/LC318/407
Órgão: POLICIA JUDICIARIA CIVIL
Referência: C-003
A Partir de: 26/01/2021

Processo N.: 125240/2021

Nome: (259846/1) RAMISON ESTEVAO VILELA
Cargo/Função: (9200) ESCRIVAO DE POLICIA/LC318/407
Órgão: POLICIA JUDICIARIA CIVIL
Referência: C-003
A Partir de: 26/01/2021

Processo N.: 125218/2021

Nome: (259863/1) RAY HANAUER AVILA
Cargo/Função: (9200) ESCRIVAO DE POLICIA/LC318/407
Órgão: POLICIA JUDICIARIA CIVIL
Referência: C-003
A Partir de: 26/01/2021

Processo N.: 159613/2021

Nome: (248532/1) ROQUE HERNANDE DO ROSARIO E SILVA
Cargo/Função: (10290) AGENTE SISTEMA PENITENC LC 423
Órgão: SECRETARIA DE ESTADO DE SEGURANCA PUBLICA
Referência: C-003
A Partir de: 17/05/2019

PUBLICADA, REGISTRADA, CUMPR-SE.
Cuiabá-MT, 13 de Julho de 2021.
Lidiane Patricia Ferreira e Silva Leite
Secretária Adjunta de Gestão de Pessoas

ATO ADMINISTRATIVO/SEPLAG/01212/2021

DE:

14/07/2021

O Secretária Adjunta de Gestão de Pessoas no uso de suas atribuições que lhes são conferidas por lei,

Resolve: RETIFICAR PROGRESSÃO VERTICAL E HORIZONTAL

Processo N.: 14110/2019

Nome: (95364/2) CRISTIANNE LINO FONTOURA
Cargo/Função: (3870) FISCAL EST DEF AGRO E FLORESTAL L9070
Órgão: INST. DE DEFESA AGROPEC. DO ESTADO DE MT
Referência: B-002
A Partir de: 04/02/2014

PUBLICADA, REGISTRADA, CUMPR-SE.
Cuiabá-MT, 13 de Julho de 2021.
Lidiane Patricia Ferreira e Silva Leite
Secretária Adjunta de Gestão de Pessoas

ATO ADMINISTRATIVO/SEPLAG/01213/2021

DE:

14/07/2021

O Secretária Adjunta de Gestão de Pessoas no uso de suas atribuições que lhes são conferidas por lei,

Resolve: RETIFICAR PROGRESSÃO HORIZONTAL

Processo N.: 199109/2020

Nome: (226075/1) CRISTINA CARDOSO FERREIRA
Cargo/Função: (10280) PROF.NIV.SUP.SIST.PENITENCIARIO
Órgão: SECRETARIA DE ESTADO DE SEGURANCA PUBLICA
Referência: C-003
A Partir de: 11/02/2017

Processo N.: 168043/2020

Nome: (227516/1) GRACE MEIRE BATISTA DE CARVALHO
Cargo/Função: (3870) FISCAL EST DEF AGRO E FLORESTAL L9070
Órgão: INST. DE DEFESA AGROPEC. DO ESTADO DE MT
Referência: C-003
A Partir de: 01/02/2017

Processo N.: 199124/2020

Nome: (225961/1) RITA BEATRIZ BIONDO
Cargo/Função: (10282) ASSIST.SIST.PENITENCIARIO
Órgão: SECRETARIA DE ESTADO DE SEGURANCA PUBLICA
Referência: C-003
A Partir de: 17/12/2016

PUBLICADA, REGISTRADA, CUMPR-SE.
Cuiabá-MT, 13 de Julho de 2021.
Lidiane Patricia Ferreira e Silva Leite
Secretária Adjunta de Gestão de Pessoas

ATO ADMINISTRATIVO/SEPLAG/01214/2021

DE:

14/07/2021

O Secretária Adjunta de Gestão de Pessoas no uso de suas atribuições que lhes são conferidas por lei,

Resolve: CONCEDER PROGRESSAO HORIZONTAL

Processo N.: 58465/2021

Nome: (200365/2) ANDRE LUIS FRANCA TAVARES
Cargo/Função: (9200) ESCRIVAO DE POLICIA/LC318/407
Órgão: POLICIA JUDICIARIA CIVIL
Referência: C-004
A Partir de: 26/01/2021

Processo N.: 31596/2021

Nome: (231412/2) WILLIAN EDUARDO DE ASSUNCAO SANTOS
Cargo/Função: (9200) ESCRIVAO DE POLICIA/LC318/407
Órgão: POLICIA JUDICIARIA CIVIL
Referência: C-004
A Partir de: 26/01/2021

PUBLICADA, REGISTRADA, CUMPR-SE.
Cuiabá-MT, 13 de Julho de 2021.
Lidiane Patricia Ferreira e Silva Leite
Secretária Adjunta de Gestão de Pessoas

ATO ADMINISTRATIVO/SEPLAG/01215/2021

DE:

14/07/2021

O Secretária Adjunta de Gestão de Pessoas no uso de suas atribuições que lhes são conferidas por lei,

Resolve: ENQUADRAR

Evento: Enquad Originario Profissionais SUS LC 441/2011

Processo N.: 254333/2021

Nome: (42575/2) CIDELIA APARECIDA DE LARA SOUSA
Cargo/Função: (4946) PROFIS TEC NIV MEDIO SERV SAUDE SUS
Órgão: SECRETARIA DE ESTADO DE SAUDE
Referência: D-012
A Partir de: 15/06/2021

PUBLICADA, REGISTRADA, CUMPR-SE.
Cuiabá-MT, 13 de Julho de 2021.
Lidiane Patricia Ferreira e Silva Leite
Secretária Adjunta de Gestão de Pessoas

ATO ADMINISTRATIVO/SEPLAG/01216/2021

DE:

14/07/2021

O Secretária Adjunta de Gestão de Pessoas no uso de suas atribuições que lhes são conferidas por lei,

Resolve: ENQUADRAR

Evento: Enquad. Nivel Car. Tecnicos Educ Sup UNEMAT LC 599

Processo N.: 484908/2020

Nome: (118999/2) ATAIDES RIBEIRO CRUZ
Cargo/Função: (11905) AGENTE UNIVERSITARIO LC 321
Órgão: FUNDACAO UNIVERSIDADE DO ESTADO DE MT
Referência: B-006
A Partir de: 08/12/2020

PUBLICADA, REGISTRADA, CUMPR-SE.
Cuiabá-MT, 13 de Julho de 2021.
Lidiane Patricia Ferreira e Silva Leite
Secretária Adjunta de Gestão de Pessoas

ATO ADMINISTRATIVO/SEPLAG/01217/2021

DE:

14/07/2021

O Secretária Adjunta de Gestão de Pessoas no uso de suas atribuições que lhes são conferidas por lei,

Resolve: AFASTAR

Evento: LICENCA PARA ATIVIDADE POLITICA - COM ONUS

Processo N.: 263026/2021

Nome: (41115/5) CELSO MARTIN COSTIN
Cargo/Função: (3441) PROFESSOR EDUC. BASICA
Órgão: SECRETARIA DE ESTADO DE EDUCACAO
A Partir de: 18/06/2021 Até16/08/2021

PUBLICADA, REGISTRADA, CUMPR-SE.
Cuiabá-MT, 13 de Julho de 2021.
Lidiane Patricia Ferreira e Silva Leite
Secretária Adjunta de Gestão de Pessoas

PGE

PROCURADORIA GERAL DO ESTADO

BOLETIM DE PESSOAL/PGE/00091/2021 DE:
14/07/2021

O Procurador-Geral do Estado no uso de suas atribuições que lhes são conferidas por lei,

Resolve: DEFERIR
Evento: LICENÇA PARA TRATAMENTO DE SAUDE

Processo N.:
Nome: (122617/7) LAUREN DE ALMEIDA BARROS AZEVEDO
Cargo/Função: (5349) ANALISTA ADMINISTRATIVO L 10052
Un. Adm: (213438) NUCLEO DE EXECUÇÃO DE AQUISIÇÕES E CONTRATOS
A Partir de: 01/07/2021 Até30/07/2021

Processo N.:
Nome: (278087/1) ROSANGELA FARIAS DO CARMO
Cargo/Função: (4851) TECNICO DA PGE - LEI 10004/2013
Un. Adm: (213403) NUCLEO DE EXECUÇÃO FISCAL
A Partir de: 04/06/2021 Até18/06/2021

PUBLICADA, REGISTRADA, CUMPR-SE.
Cuiabá-MT, 13 de Julho de 2021.
Francisco de Assis da Silva Lopes
Procurador-Geral do Estado

BOLETIM DE PESSOAL/PGE/00092/2021 DE:
14/07/2021

O Procurador-Geral do Estado no uso de suas atribuições que lhes são conferidas por lei,

Resolve: RETIFICAR
Evento: LICENÇA PREMIO - GOZO

Processo N.: 291790/2021
Nome: (124795/1) PAULO DIOGO GONCALVES
Cargo/Função: (4851) TECNICO DA PGE - LEI 10004/2013
Quinquênio de Referência: 15/08/2010 Ate 14/08/2015
A Partir de: 03/01/2022 Até01/02/2022

PUBLICADA, REGISTRADA, CUMPR-SE.
Cuiabá-MT, 13 de Julho de 2021.
Francisco de Assis da Silva Lopes
Procurador-Geral do Estado

SEFAZ

SECRETARIA DE ESTADO DE FAZENDA

BOLETIM DE PESSOAL/SEFAZ/00408/2021 DE:
14/07/2021

O Secretário Adjunto de Administração Fazendária no uso de suas atribuições que lhes são conferidas por lei,

Resolve: DEFERIR
Evento: LICENÇA PARA TRATAMENTO DE SAUDE

Processo N.:
Nome: (21175/1) CLEONICIA CRUZ NUNES DE FARIA
Cargo/Função: (11308) AGENTE DE TRIBUTOS EST/LC363
Un. Adm: (161349) AGENCIAS FAZENDARIAS
A Partir de: 09/06/2021 Até25/06/2021

Processo N.:
Nome: (32098/1) DAZIRE FORTE BELO
Cargo/Função: (6445) AGENTE DE ADM. FAZEND LEI 9049/2008
Un. Adm: (202568) COORD. DE CONT. E GEST. DE AT. DE REG. DE PREÇOS
A Partir de: 26/06/2021 Até02/07/2021

PUBLICADA, REGISTRADA, CUMPR-SE.
Cuiabá-MT, 13 de Julho de 2021.
Kleber Geraldino Ramos dos Santos
Secretário Adjunto de Administração Fazendária

BOLETIM DE PESSOAL/SEFAZ/00409/2021 DE:
14/07/2021

O Secretário Adjunto de Administração Fazendária no uso de suas atribuições que lhes são conferidas por lei,

Resolve: RETIFICAR
Evento: LICENÇA PREMIO - GOZO

Processo N.:
Nome: (50456/1) EDILEUSA ARAUJO COELHO ANTUNES
Cargo/Função: (6445) AGENTE DE ADM. FAZEND LEI 9049/2008
Quinquênio de Referência: 01/03/1998 Ate 28/02/2003
A Partir de: 02/01/2009 Até02/03/2009

PUBLICADA, REGISTRADA, CUMPR-SE.
Cuiabá-MT, 13 de Julho de 2021.
Kleber Geraldino Ramos dos Santos
Secretário Adjunto de Administração Fazendária

SEMA

SECRETARIA DE ESTADO DE MEIO AMBIENTE

BOLETIM DE PESSOAL/SEMA/00230/2021 DE:
14/07/2021

O Secretária de Estado de Meio Ambiente no uso de suas atribuições que lhes são conferidas por lei,

Resolve: REMOVER
Evento: REMOCAO

Processo N.: 273196/2021
Nome: (248541/1) ARIEL SOUZA ROSSI
Cargo/Função: (11382) ANALISTA DE MEIO AMBIENTE L 10083/2014
Para Un. Adm: (212423) COORD. DE LICENCIAMENTO DE ATIV. DE BAIXO

IMPACTO
A Partir de: 24/06/2021

PUBLICADA, REGISTRADA, CUMPR-SE.
Cuiabá-MT, 13 de Julho de 2021.
Mauren Lazzaretti
Secretária de Estado de Meio Ambiente

BOLETIM DE PESSOAL/SEMA/00231/2021 DE:
14/07/2021

O Secretária de Estado de Meio Ambiente no uso de suas atribuições que lhes são conferidas por lei,

Resolve: DEFERIR
Evento: LICENÇA PREMIO - GOZO

Processo N.: Notificação nº038/GPMA/CGP/SEMA/2021
Nome: (98341/4) BELGRANO ANACLETO DE SOUZA
Cargo/Função: (11382) ANALISTA DE MEIO AMBIENTE L 10083/2014
Quinquênio de Referência: 23/01/2008 Ate 22/01/2013
A Partir de: 03/03/2022 Até01/04/2022

Processo N.: Notificação nº038/GPMA/CGP/SEMA/2021
Nome: (98341/4) BELGRANO ANACLETO DE SOUZA
Cargo/Função: (11382) ANALISTA DE MEIO AMBIENTE L 10083/2014
Quinquênio de Referência: 23/01/2008 Ate 22/01/2013
A Partir de: 02/08/2021 Até31/08/2021

PUBLICADA, REGISTRADA, CUMPR-SE.
Cuiabá-MT, 13 de Julho de 2021.
Mauren Lazzaretti
Secretária de Estado de Meio Ambiente

BOLETIM DE PESSOAL/SEMA/00232/2021 DE:
14/07/2021

O Secretária de Estado de Meio Ambiente no uso de suas atribuições que lhes são conferidas por lei,

Resolve: RETIFICAR
Evento: LICENÇA PREMIO - GOZO

Processo N.: 285754/2021
Nome: (131206/1) LIGIA NARA VENDRAMIN
Cargo/Função: (11382) ANALISTA DE MEIO AMBIENTE L 10083/2014
Quinquênio de Referência: 26/06/2006 Ate 25/06/2011
A Partir de: 28/06/2021 Até27/07/2021

PUBLICADA, REGISTRADA, CUMPR-SE.
Cuiabá-MT, 13 de Julho de 2021.
Mauren Lazzaretti
Secretária de Estado de Meio Ambiente

SESP

SECRETARIA DE ESTADO DE SEGURANÇA PÚBLICA

PORTARIA/SESP/00160/2021 DE:
14/07/2021

O Secretário de Estado de Segurança Pública no uso de suas atribuições que lhes são conferidas por lei,

Resolve: DESIGNAR
Evento: Designação de Função/Função de Confiança

Processo N.:
Nome: (293800/1) WLAMIR ASSAD DE LIMA
Cargo/Função: (11665) FUNÇÃO DGA 10 LC/266 SERVIDOR - ASSIST DE DIREÇÃO
Un. Adm: (201812) SUPER. DE TRANSPORTE
A Partir de: 01/07/2021 Até31/08/2021

PUBLICADA, REGISTRADA, CUMpra-SE.
Cuiabá-MT, 13 de Julho de 2021.
Alexandre Bustamante dos Santos
Secretário de Estado de Segurança Pública

PORTARIA/SESP/00161/2021 DE:
14/07/2021

O Secretário de Estado de Segurança Pública no uso de suas atribuições que lhes são conferidas por lei,

Resolve: DESIGNAR
Evento: DESIGNAÇÃO EM SUBSTITUIÇÃO CARGO EM COMISSÃO/FUNÇÃO

Processo N.:
Nome: (248041/1) ANA LUIZA DE ARAUJO DA SILVA
A Partir de: 16/06/2021 Até 25/06/2021
Cargo/Função: (11614) DGA-7 SERVIDOR
Substituído: (138541/1) FRANCISKELY CAMPOS MOREIRA
Un. Adm: (190390) DIR. DE CADEIA PUBLICA FEMININA DE CACERES

Processo N.:
Nome: (257043/1) JULIANA ELIZABETH DA SILVA VIANA
A Partir de: 05/07/2021 Até 03/08/2021
Cargo/Função: (11584) DGA-4 SERVIDOR
Substituído: (249382/1) ALEX SANDRO SALES DA COSTA
Un. Adm: (188581) NUC DE GESTAO ESTRAT. PARA RESULTADOS

Processo N.:
Nome: (273093/1) MARCOS KLEYTON NISHIDA
A Partir de: 28/06/2021 Até 12/07/2021
Cargo/Função: (11622) DGA-8 SERVIDOR
Substituído: (140113/1) CLODOALDO DE LIMA BAIA FILHO
Un. Adm: (204331) GER. DE TERMO DE COOPERACAO

PUBLICADA, REGISTRADA, CUMpra-SE.
Cuiabá-MT, 13 de Julho de 2021.
Alexandre Bustamante dos Santos
Secretário de Estado de Segurança Pública

BOLETIM DE PESSOAL/SESP/00893/2021 DE:
14/07/2021

O Secretário de Estado de Segurança Pública no uso de suas atribuições que lhes são conferidas por lei,

Resolve: RETIFICAR
Evento: REMOCAO

Processo N.:
Nome: (233446/1) LUCIA RAMOS PESSOA DE SOUSA
Cargo/Função: (10290) AGENTE SISTEMA PENITENC LC 423
Para Un. Adm: (163015) DIR.DE CADEIA PUBLICA DE NOVA XAVANTINA
A Partir de: 26/05/2020

PUBLICADA, REGISTRADA, CUMpra-SE.
Cuiabá-MT, 13 de Julho de 2021.
Alexandre Bustamante dos Santos
Secretário de Estado de Segurança Pública

BOLETIM DE PESSOAL/SESP/00894/2021 DE:
14/07/2021

O Secretário de Estado de Segurança Pública no uso de suas atribuições que lhes são conferidas por lei,

Resolve: CONCEDER
Evento: ADICIONAL NOTURNO

Processo N.: JUN
Nome: (303563/1) ACZIBE MATHEUS DE ARRUDA DIAS FERREIRA
Cargo/Função: (9249) AGENTE DE SEGURANÇA SOCIOEDUCATIVO
Un. Adm: (163147) GER. REG. CENT. DE ATEND. SOC. MASC
RONDONOPOLIS
A Partir de: 01/06/2021 Até 01/06/2021

Processo N.: JUN
Nome: (224963/4) ADAO BACA HERMOZA
Cargo/Função: (9249) AGENTE DE SEGURANÇA SOCIOEDUCATIVO
Un. Adm: (204200) DIR. DO CENT. DE ATEND. SOCIOED. MASC. DE CUIABA
A Partir de: 01/06/2021 Até 01/06/2021

Processo N.: JUN
Nome: (303642/1) ADEMAR INACIO VIEIRA JUNIOR
Cargo/Função: (9249) AGENTE DE SEGURANÇA SOCIOEDUCATIVO
Un. Adm: (163147) GER. REG. CENT. DE ATEND. SOC. MASC
RONDONOPOLIS
A Partir de: 01/06/2021 Até 01/06/2021

Processo N.: abril
Nome: (99354/3) ADMILSON SIQUEIRA ROSA
Cargo/Função: (10290) AGENTE SISTEMA PENITENC LC 423
Un. Adm: (162906) DIR.DE CADEIA PUBLICA DE CHAPADA DOS GUIMARAES
A Partir de: 01/06/2021 Até 01/06/2021

Processo N.: JUN
Nome: (233208/1) AGNALDO ROSA DOS SANTOS
Cargo/Função: (9249) AGENTE DE SEGURANÇA SOCIOEDUCATIVO
Un. Adm: (163147) GER. REG. CENT. DE ATEND. SOC. MASC
RONDONOPOLIS
A Partir de: 01/06/2021 Até 01/06/2021

Processo N.: JUN
Nome: (232603/1) ALCYDES JORGE JUNIOR
Cargo/Função: (9249) AGENTE DE SEGURANÇA SOCIOEDUCATIVO
Un. Adm: (204200) DIR. DO CENT. DE ATEND. SOCIOED. MASC. DE CUIABA
A Partir de: 01/06/2021 Até 01/06/2021

Processo N.: JUN
Nome: (303549/1) ALESSANDRO DE FREITAS
Cargo/Função: (9249) AGENTE DE SEGURANÇA SOCIOEDUCATIVO
Un. Adm: (163147) GER. REG. CENT. DE ATEND. SOC. MASC
RONDONOPOLIS
A Partir de: 01/06/2021 Até 01/06/2021

Processo N.: JUN
Nome: (109351/5) ALEX FABIANO BARBOSA DE AQUINO
Cargo/Função: (9249) AGENTE DE SEGURANÇA SOCIOEDUCATIVO
Un. Adm: (204200) DIR. DO CENT. DE ATEND. SOCIOED. MASC. DE CUIABA
A Partir de: 01/06/2021 Até 01/06/2021

Processo N.: JUN
Nome: (273023/3) ALEXANDRE MIYAGAWA DE BARROS
Cargo/Função: (9249) AGENTE DE SEGURANÇA SOCIOEDUCATIVO
Un. Adm: (204200) DIR. DO CENT. DE ATEND. SOCIOED. MASC. DE CUIABA
A Partir de: 01/06/2021 Até 01/06/2021

Processo N.: maio
Nome: (115914/1) ALIADINE SILVA DE ASSUNCAO
Cargo/Função: (10290) AGENTE SISTEMA PENITENC LC 423
Un. Adm: (162906) DIR.DE CADEIA PUBLICA DE CHAPADA DOS GUIMARAES
A Partir de: 01/06/2021 Até 01/06/2021

Processo N.: JUN
Nome: (219830/2) ANA PAULA MONTES DE NOVAIS
Cargo/Função: (9249) AGENTE DE SEGURANÇA SOCIOEDUCATIVO
Un. Adm: (204200) DIR. DO CENT. DE ATEND. SOCIOED. MASC. DE CUIABA
A Partir de: 01/06/2021 Até 01/06/2021

Processo N.: JUN
Nome: (303544/1) ANDERSON DIAS GENTIL
Cargo/Função: (9249) AGENTE DE SEGURANÇA SOCIOEDUCATIVO
Un. Adm: (163147) GER. REG. CENT. DE ATEND. SOC. MASC
RONDONOPOLIS
A Partir de: 01/06/2021 Até 01/06/2021

Processo N.: abril
Nome: (233172/1) ANDERSON JUNIOR DE MOREIRA
Cargo/Função: (10290) AGENTE SISTEMA PENITENC LC 423
Un. Adm: (163007) DIR.DE CADEIA PUBLICA DE NOVA MUTUM
A Partir de: 01/06/2021 Até 01/06/2021

Processo N.: JUN
Nome: (233337/1) ANDRE PARDINHO DE OLIVEIRA
Cargo/Função: (9249) AGENTE DE SEGURANÇA SOCIOEDUCATIVO
Un. Adm: (204200) DIR. DO CENT. DE ATEND. SOCIOED. MASC. DE CUIABA
A Partir de: 01/06/2021 Até 01/06/2021

Processo N.: JUN
Nome: (232311/1) ANDRESSA ROJAS ROSA
Cargo/Função: (9249) AGENTE DE SEGURANÇA SOCIOEDUCATIVO
Un. Adm: (204200) DIR. DO CENT. DE ATEND. SOCIOED. MASC. DE CUIABA
A Partir de: 04/06/2021 Até 04/06/2021

Processo N.: junho
Nome: (118675/1) ANDREY FERNANDES DE OLIVEIRA
Cargo/Função: (10290) AGENTE SISTEMA PENITENC LC 423
Un. Adm: (162906) DIR.DE CADEIA PUBLICA DE CHAPADA DOS GUIMARAES
A Partir de: 01/06/2021 Até 01/06/2021

Processo N.: JUN
Nome: (233176/1) ANILDO DUARTE DA COSTA
Cargo/Função: (9249) AGENTE DE SEGURANÇA SOCIOEDUCATIVO
Un. Adm: (204200) DIR. DO CENT. DE ATEND. SOCIOED. MASC. DE CUIABA
A Partir de: 01/06/2021 Até 01/06/2021

Processo N.: JUN
Nome: (233333/1) ANTONIO JOSE CHAVES
Cargo/Função: (9249) AGENTE DE SEGURANÇA SOCIOEDUCATIVO
Un. Adm: (204200) DIR. DO CENT. DE ATEND. SOCIOED. MASC. DE CUIABA
A Partir de: 01/06/2021 Até 01/06/2021

Processo N.: JUN
Nome: (303547/1) ANTONIO ROGERIO DOS SANTOS SILVA
Cargo/Função: (9249) AGENTE DE SEGURANÇA SOCIOEDUCATIVO
Un. Adm: (163147) GER. REG. CENT. DE ATEND. SOC. MASC
RONDONOPOLIS
A Partir de: 01/06/2021 Até 01/06/2021

Processo N.: JUN
Nome: (220571/2) CARLITO DOURADO DE OLIVEIRA
Cargo/Função: (9249) AGENTE DE SEGURANÇA SOCIOEDUCATIVO
Un. Adm: (163147) GER. REG. CENT. DE ATEND. SOC. MASC
RONDONOPOLIS
A Partir de: 01/06/2021 Até 01/06/2021

Processo N.:
Nome: (233559/1) CARLOS HELIABE DE ALMEIDA LYRA
Cargo/Função: (11665) FUNÇÃO DGA 10 LC/266 SERVIDOR
Un. Adm: (204200) DIR. DO CENT. DE ATEND. SOCIOED. MASC. DE CUIABA
A Partir de: 01/06/2021 Até 01/06/2021

Processo N.: JUN
Nome: (303562/1) CARLOS HENRIQUE SOUZA E SILVA
Cargo/Função: (9249) AGENTE DE SEGURANÇA SOCIOEDUCATIVO
Un. Adm: (204200) DIR. DO CENT. DE ATEND. SOCIOED. MASC. DE CUIABA
A Partir de: 01/06/2021 Até 01/06/2021

Processo N.: JUN
 Nome: (303656/1) CHRIS WANDERSON CARLIS DA MATA
 Cargo/Função: (9249) AGENTE DE SEGURANÇA SOCIOEDUCATIVO
 Un. Adm: (163147) GER. REG. CENT. DE ATEND. SOC. MASC
 RONDONOPOLIS
 A Partir de: 01/06/2021 Até 01/06/2021

Processo N.: JUN
 Nome: (233079/1) CLAUDIANA FRANCELINO GONCALVES
 Cargo/Função: (9249) AGENTE DE SEGURANÇA SOCIOEDUCATIVO
 Un. Adm: (204200) DIR. DO CENT. DE ATEND. SOCIOED. MASC. DE CUIABA
 A Partir de: 01/06/2021 Até 01/06/2021

Processo N.: JUN
 Nome: (232825/1) CLAUDIANO CONRRADO DE AMORIM
 Cargo/Função: (11665) FUNÇÃO DGA 10 LC/266 SERVIDOR
 Un. Adm: (204200) DIR. DO CENT. DE ATEND. SOCIOED. MASC. DE CUIABA
 A Partir de: 01/06/2021 Até 01/06/2021

Processo N.: JUN
 Nome: (232174/1) CLAUDIO ALBERTO DE SOUZA MENDES
 Cargo/Função: (9249) AGENTE DE SEGURANÇA SOCIOEDUCATIVO
 Un. Adm: (163147) GER. REG. CENT. DE ATEND. SOC. MASC
 RONDONOPOLIS
 A Partir de: 01/06/2021 Até 01/06/2021

Processo N.: abril
 Nome: (52787/4) CLEIDE DOS SANTOS ANICETO
 Cargo/Função: (10290) AGENTE SISTEMA PENITENC LC 423
 Un. Adm: (162906) DIR. DE CADEIA PUBLICA DE CHAPADA DOS GUIMARAES
 A Partir de: 01/06/2021 Até 01/06/2021

Processo N.: JUN
 Nome: (232201/1) CRISTIANE MELO OLIVEIRA
 Cargo/Função: (9249) AGENTE DE SEGURANÇA SOCIOEDUCATIVO
 Un. Adm: (163147) GER. REG. CENT. DE ATEND. SOC. MASC
 RONDONOPOLIS
 A Partir de: 01/06/2021 Até 01/06/2021

Processo N.: JUN
 Nome: (303654/1) DANIEL FURLANI BERNARDINELLI
 Cargo/Função: (9249) AGENTE DE SEGURANÇA SOCIOEDUCATIVO
 Un. Adm: (204200) DIR. DO CENT. DE ATEND. SOCIOED. MASC. DE CUIABA
 A Partir de: 01/06/2021 Até 01/06/2021

Processo N.: JUN
 Nome: (200938/6) DANIELE CRISTINE PALOMO FELIZARDO
 Cargo/Função: (9249) AGENTE DE SEGURANÇA SOCIOEDUCATIVO
 Un. Adm: (163147) GER. REG. CENT. DE ATEND. SOC. MASC
 RONDONOPOLIS
 A Partir de: 02/06/2021 Até 02/06/2021

Processo N.: JUN
 Nome: (217173/2) DELSON FERRAZ DE OLIVEIRA
 Cargo/Função: (9249) AGENTE DE SEGURANÇA SOCIOEDUCATIVO
 Un. Adm: (204200) DIR. DO CENT. DE ATEND. SOCIOED. MASC. DE CUIABA
 A Partir de: 01/06/2021 Até 01/06/2021

Processo N.: JUN
 Nome: (303655/1) DENNER AGMAR FERREIRA DA SILVA
 Cargo/Função: (9249) AGENTE DE SEGURANÇA SOCIOEDUCATIVO
 Un. Adm: (163147) GER. REG. CENT. DE ATEND. SOC. MASC
 RONDONOPOLIS
 A Partir de: 01/06/2021 Até 01/06/2021

Processo N.: JUN
 Nome: (245641/3) DEUSDENY PEREIRA DO NASCIMENTO
 Cargo/Função: (9249) AGENTE DE SEGURANÇA SOCIOEDUCATIVO
 Un. Adm: (204200) DIR. DO CENT. DE ATEND. SOCIOED. MASC. DE CUIABA
 A Partir de: 01/06/2021 Até 01/06/2021

Processo N.: JUN
 Nome: (233502/1) DEUSDETE BARBOSA MABACO
 Cargo/Função: (9249) AGENTE DE SEGURANÇA SOCIOEDUCATIVO
 Un. Adm: (204200) DIR. DO CENT. DE ATEND. SOCIOED. MASC. DE CUIABA
 A Partir de: 01/06/2021 Até 01/06/2021

Processo N.: JUN
 Nome: (303652/1) DIEGO ARAO DOS SANTOS
 Cargo/Função: (9249) AGENTE DE SEGURANÇA SOCIOEDUCATIVO
 Un. Adm: (163147) GER. REG. CENT. DE ATEND. SOC. MASC
 RONDONOPOLIS
 A Partir de: 01/06/2021 Até 01/06/2021

Processo N.: JUN
 Nome: (233336/1) DIEGO DOS SANTOS MIGUEL
 Cargo/Função: (9249) AGENTE DE SEGURANÇA SOCIOEDUCATIVO
 Un. Adm: (204200) DIR. DO CENT. DE ATEND. SOCIOED. MASC. DE CUIABA
 A Partir de: 01/06/2021 Até 01/06/2021

Processo N.: JUN
 Nome: (303533/1) DIEGO GUSTAVO MOREIRA DE FREITAS
 Cargo/Função: (9249) AGENTE DE SEGURANÇA SOCIOEDUCATIVO
 Un. Adm: (204200) DIR. DO CENT. DE ATEND. SOCIOED. MASC. DE CUIABA
 A Partir de: 01/06/2021 Até 01/06/2021

Processo N.: JUN
 Nome: (303534/1) DIEGO ROBERTO PINTO DA COSTA
 Cargo/Função: (9249) AGENTE DE SEGURANÇA SOCIOEDUCATIVO
 Un. Adm: (204200) DIR. DO CENT. DE ATEND. SOCIOED. MASC. DE CUIABA
 A Partir de: 01/06/2021 Até 01/06/2021

Processo N.: JUN
 Nome: (201232/4) DIRCEU APARECIDO DOS SANTOS
 Cargo/Função: (9249) AGENTE DE SEGURANÇA SOCIOEDUCATIVO
 Un. Adm: (204200) DIR. DO CENT. DE ATEND. SOCIOED. MASC. DE CUIABA

A Partir de: 01/06/2021 Até 01/06/2021

Processo N.: JUN
 Nome: (78842/3) DIVINO DOS SANTOS
 Cargo/Função: (9249) AGENTE DE SEGURANÇA SOCIOEDUCATIVO
 Un. Adm: (163147) GER. REG. CENT. DE ATEND. SOC. MASC
 RONDONOPOLIS
 A Partir de: 01/06/2021 Até 01/06/2021

Processo N.: JUN
 Nome: (233150/1) DIVONE DA SILVA SOUZA
 Cargo/Função: (9249) AGENTE DE SEGURANÇA SOCIOEDUCATIVO
 Un. Adm: (163147) GER. REG. CENT. DE ATEND. SOC. MASC
 RONDONOPOLIS
 A Partir de: 01/06/2021 Até 01/06/2021

Processo N.: JUN
 Nome: (303637/1) DJEYMISSON AMANCIO DA SILVA
 Cargo/Função: (9249) AGENTE DE SEGURANÇA SOCIOEDUCATIVO
 Un. Adm: (204200) DIR. DO CENT. DE ATEND. SOCIOED. MASC. DE CUIABA
 A Partir de: 01/06/2021 Até 01/06/2021

Processo N.: JUN
 Nome: (303636/1) DOUGLAS ESTEVES SOUZA
 Cargo/Função: (9249) AGENTE DE SEGURANÇA SOCIOEDUCATIVO
 Un. Adm: (163147) GER. REG. CENT. DE ATEND. SOC. MASC
 RONDONOPOLIS
 A Partir de: 01/06/2021 Até 01/06/2021

Processo N.: JUN
 Nome: (303604/1) DOUGLAS VENICIO ANTUNES NONNEMACHER
 Cargo/Função: (9249) AGENTE DE SEGURANÇA SOCIOEDUCATIVO
 Un. Adm: (204200) DIR. DO CENT. DE ATEND. SOCIOED. MASC. DE CUIABA
 A Partir de: 01/06/2021 Até 01/06/2021

Processo N.: JUN
 Nome: (303613/1) EDEMILSON JHONATAN DE BRITO
 Cargo/Função: (9249) AGENTE DE SEGURANÇA SOCIOEDUCATIVO
 Un. Adm: (163147) GER. REG. CENT. DE ATEND. SOC. MASC
 RONDONOPOLIS
 A Partir de: 01/06/2021 Até 01/06/2021

Processo N.: abril
 Nome: (117340/1) EDILSON LINO DOS SANTOS
 Cargo/Função: (10290) AGENTE SISTEMA PENITENC LC 423
 Un. Adm: (162906) DIR. DE CADEIA PUBLICA DE CHAPADA DOS GUIMARAES
 A Partir de: 01/06/2021 Até 01/06/2021

Processo N.: JUN
 Nome: (124169/2) EDINEI APARECIDO PEREIRA DA SILVA
 Cargo/Função: (9249) AGENTE DE SEGURANÇA SOCIOEDUCATIVO
 Un. Adm: (204200) DIR. DO CENT. DE ATEND. SOCIOED. MASC. DE CUIABA
 A Partir de: 01/06/2021 Até 01/06/2021

Processo N.: JUN
 Nome: (232111/1) EDIVALDO VICENTE DE OLIVEIRA
 Cargo/Função: (11665) FUNÇÃO DGA 10 LC/266 SERVIDOR
 Un. Adm: (163147) GER. REG. CENT. DE ATEND. SOC. MASC
 RONDONOPOLIS
 A Partir de: 01/06/2021 Até 01/06/2021

Processo N.: JUN
 Nome: (233313/1) EDMAR MENDES FELISMINO
 Cargo/Função: (9249) AGENTE DE SEGURANÇA SOCIOEDUCATIVO
 Un. Adm: (204200) DIR. DO CENT. DE ATEND. SOCIOED. MASC. DE CUIABA
 A Partir de: 01/06/2021 Até 01/06/2021

Processo N.: abril
 Nome: (110439/2) EDUARDO AMORIM DE JESUS
 Cargo/Função: (10290) AGENTE SISTEMA PENITENC LC 423
 Un. Adm: (163007) DIR. DE CADEIA PUBLICA DE NOVA MUTUM
 A Partir de: 01/06/2021 Até 01/06/2021

Processo N.: jun
 Nome: (233555/1) EDUARDO FRANCA LIMA
 Cargo/Função: (9249) AGENTE DE SEGURANÇA SOCIOEDUCATIVO
 Un. Adm: (204200) DIR. DO CENT. DE ATEND. SOCIOED. MASC. DE CUIABA
 A Partir de: 01/06/2021 Até 01/06/2021

Processo N.: JUN
 Nome: (217150/2) ELIZABETE SILVANA DE ALMEIDA
 Cargo/Função: (9249) AGENTE DE SEGURANÇA SOCIOEDUCATIVO
 Un. Adm: (204200) DIR. DO CENT. DE ATEND. SOCIOED. MASC. DE CUIABA
 A Partir de: 01/06/2021 Até 01/06/2021

Processo N.: JUN
 Nome: (233186/1) ERIKA CRISTIANE DO NASCIMENTO MONTEIRO
 Cargo/Função: (9249) AGENTE DE SEGURANÇA SOCIOEDUCATIVO
 Un. Adm: (163147) GER. REG. CENT. DE ATEND. SOC. MASC
 RONDONOPOLIS
 A Partir de: 01/06/2021 Até 01/06/2021

Processo N.: JUN
 Nome: (303578/1) FABIANO PEREIRA DE SOUZA
 Cargo/Função: (9249) AGENTE DE SEGURANÇA SOCIOEDUCATIVO
 Un. Adm: (163147) GER. REG. CENT. DE ATEND. SOC. MASC
 RONDONOPOLIS
 A Partir de: 01/06/2021 Até 01/06/2021

Processo N.: JUN
 Nome: (303526/1) FABIO LEVY MARTINUCCI
 Cargo/Função: (9249) AGENTE DE SEGURANÇA SOCIOEDUCATIVO
 Un. Adm: (204200) DIR. DO CENT. DE ATEND. SOCIOED. MASC. DE CUIABA
 A Partir de: 01/06/2021 Até 01/06/2021

Processo N.: JUN

Nome: (233316/1) FAGNER SANTANA SOUZA
Cargo/Função: (9249) AGENTE DE SEGURANÇA SOCIOEDUCATIVO
Un. Adm: (204200) DIR. DO CENT. DE ATEND. SOCIOED. MASC. DE CUIABA
A Partir de: 01/06/2021 Até 01/06/2021

Processo N.: abril

Nome: (82551/29) FATIMA SILBENE CORREA DE LEMOS
Cargo/Função: (10290) AGENTE SISTEMA PENITENC LC 423
Un. Adm: (162906) DIR. DE CADEIA PUBLICA DE CHAPADA DOS GUIMARAES
A Partir de: 01/06/2021 Até 01/06/2021

Processo N.: JUN

Nome: (139932/8) FERNANDO FERREIRA ALENCAR
Cargo/Função: (9249) AGENTE DE SEGURANÇA SOCIOEDUCATIVO
Un. Adm: (204200) DIR. DO CENT. DE ATEND. SOCIOED. MASC. DE CUIABA
A Partir de: 01/06/2021 Até 01/06/2021

Processo N.: JUN

Nome: (269029/5) FLAVIO MAGALHAES DE SOUZA BONFIM
Cargo/Função: (9249) AGENTE DE SEGURANÇA SOCIOEDUCATIVO
Un. Adm: (163147) GER. REG. CENT. DE ATEND. SOC. MASC
RONDONOPOLIS
A Partir de: 01/06/2021 Até 01/06/2021

Processo N.: JUN

Nome: (303581/1) FRANCEILSON RODRIGUES SOARES
Cargo/Função: (9249) AGENTE DE SEGURANÇA SOCIOEDUCATIVO
Un. Adm: (163147) GER. REG. CENT. DE ATEND. SOC. MASC
RONDONOPOLIS
A Partir de: 01/06/2021 Até 01/06/2021

Processo N.: JUN

Nome: (232074/1) FRANCIS HIME DE OLIVEIRA NEVES
Cargo/Função: (11665) FUNÇÃO DGA 10 LC/266 SERVIDOR
Un. Adm: (163147) GER. REG. CENT. DE ATEND. SOC. MASC
RONDONOPOLIS
A Partir de: 01/06/2021 Até 01/06/2021

Processo N.: JUN

Nome: (303571/1) FRANCISNEY DE OLIVEIRA FAGUNDES
Cargo/Função: (9249) AGENTE DE SEGURANÇA SOCIOEDUCATIVO
Un. Adm: (163147) GER. REG. CENT. DE ATEND. SOC. MASC
RONDONOPOLIS
A Partir de: 01/06/2021 Até 01/06/2021

Processo N.: JUN

Nome: (139952/2) FRANCISWAGNER DA CRUZ CAMPOS
Cargo/Função: (9249) AGENTE DE SEGURANÇA SOCIOEDUCATIVO
Un. Adm: (204200) DIR. DO CENT. DE ATEND. SOCIOED. MASC. DE CUIABA
A Partir de: 01/06/2021 Até 01/06/2021

Processo N.: JUN

Nome: (303614/1) GENIVAL BISPO DOS SANTOS
Cargo/Função: (9249) AGENTE DE SEGURANÇA SOCIOEDUCATIVO
Un. Adm: (163147) GER. REG. CENT. DE ATEND. SOC. MASC
RONDONOPOLIS
A Partir de: 01/06/2021 Até 01/06/2021

Processo N.: JUM

Nome: (303588/1) GERSON EVERTON RODRIGUES NASCIMENTO
Cargo/Função: (9249) AGENTE DE SEGURANÇA SOCIOEDUCATIVO
Un. Adm: (163147) GER. REG. CENT. DE ATEND. SOC. MASC
RONDONOPOLIS
A Partir de: 01/06/2021 Até 01/06/2021

Processo N.: JUN

Nome: (141943/5) GILBERTO BISPO DA SILVA
Cargo/Função: (9249) AGENTE DE SEGURANÇA SOCIOEDUCATIVO
Un. Adm: (204200) DIR. DO CENT. DE ATEND. SOCIOED. MASC. DE CUIABA
A Partir de: 01/06/2021 Até 01/06/2021

Processo N.: JUN

Nome: (212174/6) GILBERTO ERIK DE CAMARGO
Cargo/Função: (9249) AGENTE DE SEGURANÇA SOCIOEDUCATIVO
Un. Adm: (204200) DIR. DO CENT. DE ATEND. SOCIOED. MASC. DE CUIABA
A Partir de: 01/06/2021 Até 01/06/2021

Processo N.: abril

Nome: (86611/2) GILMAR BENEDITO DE ALMEIDA LOUREIRO
Cargo/Função: (10290) AGENTE SISTEMA PENITENC LC 423
Un. Adm: (163007) DIR. DE CADEIA PUBLICA DE NOVA MUTUM
A Partir de: 01/06/2021 Até 01/06/2021

Processo N.: JUN

Nome: (303596/1) GUILHERME DE QUEIROZ GALVAO
Cargo/Função: (9249) AGENTE DE SEGURANÇA SOCIOEDUCATIVO
Un. Adm: (204200) DIR. DO CENT. DE ATEND. SOCIOED. MASC. DE CUIABA
A Partir de: 01/06/2021 Até 01/06/2021

Processo N.: JUN

Nome: (233288/1) HARLEY JORGE DE MENDONCA LUIS
Cargo/Função: (9249) AGENTE DE SEGURANÇA SOCIOEDUCATIVO
Un. Adm: (204200) DIR. DO CENT. DE ATEND. SOCIOED. MASC. DE CUIABA
A Partir de: 01/06/2021 Até 01/06/2021

Processo N.: abril

Nome: (209409/31) HEITOR NOGUEIRA DA SILVA NETO
Cargo/Função: (11622) DGA-8 SERVIDOR
Un. Adm: (162914) DIR. DE CADEIA PUBLICA DE COLNIZA
A Partir de: 01/06/2021 Até 01/06/2021

Processo N.: JUN

Nome: (232427/1) HELENA LEANDRO FERREIRA
Cargo/Função: (9249) AGENTE DE SEGURANÇA SOCIOEDUCATIVO
Un. Adm: (204200) DIR. DO CENT. DE ATEND. SOCIOED. MASC. DE CUIABA
A Partir de: 01/06/2021 Até 01/06/2021

Processo N.: JUN

Nome: (217707/2) HELIO DA SILVA
Cargo/Função: (9249) AGENTE DE SEGURANÇA SOCIOEDUCATIVO
Un. Adm: (204200) DIR. DO CENT. DE ATEND. SOCIOED. MASC. DE CUIABA
A Partir de: 01/06/2021 Até 01/06/2021

Processo N.: JUN

Nome: (257524/8) HELTON ALBUEIS SANTIAGO
Cargo/Função: (9249) AGENTE DE SEGURANÇA SOCIOEDUCATIVO
Un. Adm: (204200) DIR. DO CENT. DE ATEND. SOCIOED. MASC. DE CUIABA
A Partir de: 01/06/2021 Até 01/06/2021

Processo N.: JUN

Nome: (303645/1) HEMERSON DE SOUZA SABOIA
Cargo/Função: (9249) AGENTE DE SEGURANÇA SOCIOEDUCATIVO
Un. Adm: (163147) GER. REG. CENT. DE ATEND. SOC. MASC
RONDONOPOLIS
A Partir de: 01/06/2021 Até 01/06/2021

Processo N.: JUN

Nome: (290094/2) HENRIQUE RODRIGUES FELIX
Cargo/Função: (9249) AGENTE DE SEGURANÇA SOCIOEDUCATIVO
Un. Adm: (163147) GER. REG. CENT. DE ATEND. SOC. MASC
RONDONOPOLIS
A Partir de: 01/06/2021 Até 01/06/2021

Processo N.: JUN

Nome: (232850/1) HERYCELIA KEILA DE OLIVEIRA FREIRE
Cargo/Função: (9249) AGENTE DE SEGURANÇA SOCIOEDUCATIVO
Un. Adm: (204200) DIR. DO CENT. DE ATEND. SOCIOED. MASC. DE CUIABA
A Partir de: 01/06/2021 Até 01/06/2021

Processo N.: junho

Nome: (117833/1) HEUMAR JURELINO DE SIQUEIRA SALES
Cargo/Função: (10290) AGENTE SISTEMA PENITENC LC 423
Un. Adm: (162906) DIR. DE CADEIA PUBLICA DE CHAPADA DOS GUIMARAES
A Partir de: 01/06/2021 Até 01/06/2021

Processo N.: JUN

Nome: (233284/1) HOOUNE LLEVENSTHON ALVES DE SOUSA
Cargo/Função: (9249) AGENTE DE SEGURANÇA SOCIOEDUCATIVO
Un. Adm: (204200) DIR. DO CENT. DE ATEND. SOCIOED. MASC. DE CUIABA
A Partir de: 01/06/2021 Até 01/06/2021

Processo N.: JUM

Nome: (298656/4) IGOR TAVARES LÓPES
Cargo/Função: (9249) AGENTE DE SEGURANÇA SOCIOEDUCATIVO
Un. Adm: (163147) GER. REG. CENT. DE ATEND. SOC. MASC
RONDONOPOLIS
A Partir de: 01/06/2021 Até 01/06/2021

Processo N.: JUN

Nome: (303531/1) ITERMARIO PEREIRA DE ALMEIDA
Cargo/Função: (9249) AGENTE DE SEGURANÇA SOCIOEDUCATIVO
Un. Adm: (163147) GER. REG. CENT. DE ATEND. SOC. MASC
RONDONOPOLIS
A Partir de: 01/06/2021 Até 01/06/2021

Processo N.: JUN

Nome: (303538/1) IURI BODNAR
Cargo/Função: (9249) AGENTE DE SEGURANÇA SOCIOEDUCATIVO
Un. Adm: (204200) DIR. DO CENT. DE ATEND. SOCIOED. MASC. DE CUIABA
A Partir de: 01/06/2021 Até 01/06/2021

Processo N.:

Nome: (232410/1) IVO MARTINS DOS SANTOS
Cargo/Função: (9249) AGENTE DE SEGURANÇA SOCIOEDUCATIVO
Un. Adm: (204200) DIR. DO CENT. DE ATEND. SOCIOED. MASC. DE CUIABA
A Partir de: 01/06/2021 Até 01/06/2021

Processo N.: JUN

Nome: (232199/1) JACQUELINE MARQUES SOUZA
Cargo/Função: (9249) AGENTE DE SEGURANÇA SOCIOEDUCATIVO
Un. Adm: (163147) GER. REG. CENT. DE ATEND. SOC. MASC
RONDONOPOLIS
A Partir de: 01/06/2021 Até 01/06/2021

Processo N.: JUN

Nome: (233301/1) JAIRO DOS SANTOS CASTRO
Cargo/Função: (9249) AGENTE DE SEGURANÇA SOCIOEDUCATIVO
Un. Adm: (204200) DIR. DO CENT. DE ATEND. SOCIOED. MASC. DE CUIABA
A Partir de: 01/06/2021 Até 01/06/2021

Processo N.: abril

Nome: (66059/3) JAIRO ROGERIO DA SILVA JANDIR
Cargo/Função: (10290) AGENTE SISTEMA PENITENC LC 423
Un. Adm: (162906) DIR. DE CADEIA PUBLICA DE CHAPADA DOS GUIMARAES
A Partir de: 01/06/2021 Até 01/06/2021

Processo N.: JUN

Nome: (232273/1) JEAN CESAR MONTEIRO
Cargo/Função: (9249) AGENTE DE SEGURANÇA SOCIOEDUCATIVO
Un. Adm: (204200) DIR. DO CENT. DE ATEND. SOCIOED. MASC. DE CUIABA
A Partir de: 01/06/2021 Até 01/06/2021

Processo N.: JUN

Nome: (233221/1) JEFFERSON DA SILVA PAULINO
Cargo/Função: (9249) AGENTE DE SEGURANÇA SOCIOEDUCATIVO
Un. Adm: (204200) DIR. DO CENT. DE ATEND. SOCIOED. MASC. DE CUIABA
A Partir de: 01/06/2021 Até 01/06/2021

Processo N.: JUN

Nome: (303537/1) JHONATAS ARAUJO DOS SANTOS
Cargo/Função: (9249) AGENTE DE SEGURANÇA SOCIOEDUCATIVO
Un. Adm: (163147) GER. REG. CENT. DE ATEND. SOC. MASC
RONDONOPOLIS

A Partir de: 01/06/2021 Até 01/06/2021

Processo N.: JUN

Nome: (218050/2) JOAO ALUIZIO ROSSINI
Cargo/Função: (9249) AGENTE DE SEGURANÇA SOCIOEDUCATIVO
Un. Adm: (204200) DIR. DO CENT. DE ATEND. SOCIOED. MASC. DE CUIABA
A Partir de: 31/05/2021 Até 31/05/2021

Processo N.: abril

Nome: (233098/1) JOAO DOUGLAS BELEM
Cargo/Função: (10290) AGENTE SISTEMA PENITENC LC 423
Un. Adm: (163007) DIR.DE CADEIA PUBLICA DE NOVA MUTUM
A Partir de: 01/06/2021 Até 01/06/2021

Processo N.: JUN

Nome: (303618/1) JOAO LUIS NUNES MARTINS NETTO
Cargo/Função: (9249) AGENTE DE SEGURANÇA SOCIOEDUCATIVO
Un. Adm: (163147) GER. REG. CENT. DE ATEND. SOC. MASC

RONDONOPOLIS

A Partir de: 01/06/2021 Até 01/06/2021

Processo N.: JUN

Nome: (303527/1) JOAQUIM SOUSA RIBEIRO
Cargo/Função: (9249) AGENTE DE SEGURANÇA SOCIOEDUCATIVO
Un. Adm: (204200) DIR. DO CENT. DE ATEND. SOCIOED. MASC. DE CUIABA
A Partir de: 01/06/2021 Até 01/06/2021

Processo N.: JUN

Nome: (303572/1) JOELSON BARBOSA SILVA SANTOS
Cargo/Função: (9249) AGENTE DE SEGURANÇA SOCIOEDUCATIVO
Un. Adm: (163147) GER. REG. CENT. DE ATEND. SOC. MASC

RONDONOPOLIS

A Partir de: 01/06/2021 Até 01/06/2021

Processo N.: JUN

Nome: (293908/2) JONATHAS PABLO ROSA DE SOUZA
Cargo/Função: (9249) AGENTE DE SEGURANÇA SOCIOEDUCATIVO
Un. Adm: (163147) GER. REG. CENT. DE ATEND. SOC. MASC

RONDONOPOLIS

A Partir de: 01/06/2021 Até 01/06/2021

Processo N.: jun

Nome: (232188/1) JONNE COSTA CARVALHO
Cargo/Função: (9249) AGENTE DE SEGURANÇA SOCIOEDUCATIVO
Un. Adm: (204200) DIR. DO CENT. DE ATEND. SOCIOED. MASC. DE CUIABA
A Partir de: 01/06/2021 Até 01/06/2021

Processo N.: jun

Nome: (205305/2) JORGE GOMES DOS SANTOS
Cargo/Função: (9249) AGENTE DE SEGURANÇA SOCIOEDUCATIVO
Un. Adm: (204200) DIR. DO CENT. DE ATEND. SOCIOED. MASC. DE CUIABA
A Partir de: 01/06/2021 Até 01/06/2021

Processo N.: abril

Nome: (100872/2) JOSE DAVID PAES DE BARROS
Cargo/Função: (10290) AGENTE SISTEMA PENITENC LC 423
Un. Adm: (162906) DIR. DE CADEIA PUBLICA DE CHAPADA DOS GUIMARAES
A Partir de: 01/06/2021 Até 01/06/2021

Processo N.: JUN

Nome: (234560/13) JOSE LUIZ PREZOTTO JUNIOR
Cargo/Função: (9249) AGENTE DE SEGURANÇA SOCIOEDUCATIVO
Un. Adm: (204200) DIR. DO CENT. DE ATEND. SOCIOED. MASC. DE CUIABA
A Partir de: 01/06/2021 Até 01/06/2021

Processo N.: abril

Nome: (236905/1) JOSE MARIA DE ALMEIDA
Cargo/Função: (10290) AGENTE SISTEMA PENITENC LC 423
Un. Adm: (163007) DIR.DE CADEIA PUBLICA DE NOVA MUTUM
A Partir de: 01/06/2021 Até 01/06/2021

Processo N.: JUN

Nome: (303667/1) JUAREZ ALVES DA SILVA JUNIOR
Cargo/Função: (9249) AGENTE DE SEGURANÇA SOCIOEDUCATIVO
Un. Adm: (163147) GER. REG. CENT. DE ATEND. SOC. MASC
RONDONOPOLIS
A Partir de: 01/06/2021 Até 01/06/2021

Processo N.: JUN

Nome: (303632/1) JUARY FRANCISCO REJES
Cargo/Função: (9249) AGENTE DE SEGURANÇA SOCIOEDUCATIVO
Un. Adm: (163147) GER. REG. CENT. DE ATEND. SOC. MASC
RONDONOPOLIS
A Partir de: 01/06/2021 Até 01/06/2021

Processo N.: JUN

Nome: (232073/1) JUILSON SOARES PALMA
Cargo/Função: (9249) AGENTE DE SEGURANÇA SOCIOEDUCATIVO
Un. Adm: (204200) DIR. DO CENT. DE ATEND. SOCIOED. MASC. DE CUIABA
A Partir de: 01/06/2021 Até 01/06/2021

Processo N.: JUN

Nome: (232526/1) JULIO CESAR DA SILVA SOUZA
Cargo/Função: (9249) AGENTE DE SEGURANÇA SOCIOEDUCATIVO
Un. Adm: (204200) DIR. DO CENT. DE ATEND. SOCIOED. MASC. DE CUIABA
A Partir de: 01/06/2021 Até 01/06/2021

Processo N.: JUN

Nome: (232164/1) JULIO DE ARRUDA MARTINHO
Cargo/Função: (9249) AGENTE DE SEGURANÇA SOCIOEDUCATIVO
Un. Adm: (204200) DIR. DO CENT. DE ATEND. SOCIOED. MASC. DE CUIABA
A Partir de: 01/06/2021 Até 01/06/2021

Processo N.: JUN

Nome: (232620/1) JUNIA JESSICA BENICIO DE PAIVA
Cargo/Função: (9249) AGENTE DE SEGURANÇA SOCIOEDUCATIVO

Un. Adm: (204200) DIR. DO CENT. DE ATEND. SOCIOED. MASC. DE CUIABA
A Partir de: 01/06/2021 Até 01/06/2021

Processo N.: JUN

Nome: (232611/1) JUVENAL ALMEIDA DE SOUZA JUNIOR
Cargo/Função: (9249) AGENTE DE SEGURANÇA SOCIOEDUCATIVO
Un. Adm: (204200) DIR. DO CENT. DE ATEND. SOCIOED. MASC. DE CUIABA
A Partir de: 01/06/2021 Até 01/06/2021

Processo N.: JUN

Nome: (303579/1) KENNETY DA SILVA MIRANDA
Cargo/Função: (9249) AGENTE DE SEGURANÇA SOCIOEDUCATIVO
Un. Adm: (204200) DIR. DO CENT. DE ATEND. SOCIOED. MASC. DE CUIABA
A Partir de: 01/06/2021 Até 01/06/2021

Processo N.: JUN

Nome: (303524/1) KIM JULIANO DOS SANTOS MACHADO
Cargo/Função: (9249) AGENTE DE SEGURANÇA SOCIOEDUCATIVO
Un. Adm: (204200) DIR. DO CENT. DE ATEND. SOCIOED. MASC. DE CUIABA
A Partir de: 01/06/2021 Até 01/06/2021

Processo N.: JUN

Nome: (233309/1) KLEBER RIBEIRO BORGES
Cargo/Função: (9249) AGENTE DE SEGURANÇA SOCIOEDUCATIVO
Un. Adm: (204200) DIR. DO CENT. DE ATEND. SOCIOED. MASC. DE CUIABA
A Partir de: 01/06/2021 Até 01/06/2021

Processo N.: JUN

Nome: (88560/12) LAURO DOUGLAS SIMAO
Cargo/Função: (9249) AGENTE DE SEGURANÇA SOCIOEDUCATIVO
Un. Adm: (204200) DIR. DO CENT. DE ATEND. SOCIOED. MASC. DE CUIABA
A Partir de: 05/06/2021 Até 05/06/2021

Processo N.: JUN

Nome: (303569/1) LEANDRO DOS SANTOS ALVES
Cargo/Função: (9249) AGENTE DE SEGURANÇA SOCIOEDUCATIVO
Un. Adm: (163147) GER. REG. CENT. DE ATEND. SOC. MASC
RONDONOPOLIS
A Partir de: 01/06/2021 Até 01/06/2021

Processo N.: JUN

Nome: (303532/1) LEONAN SILVA PEREIRA
Cargo/Função: (9249) AGENTE DE SEGURANÇA SOCIOEDUCATIVO
Un. Adm: (163147) GER. REG. CENT. DE ATEND. SOC. MASC
RONDONOPOLIS
A Partir de: 01/06/2021 Até 01/06/2021

Processo N.: JUN

Nome: (233312/1) LEONARDO OLIVEIRA HASIMOTO DOS SANTOS
Cargo/Função: (9249) AGENTE DE SEGURANÇA SOCIOEDUCATIVO
Un. Adm: (204200) DIR. DO CENT. DE ATEND. SOCIOED. MASC. DE CUIABA
A Partir de: 01/06/2021 Até 01/06/2021

Processo N.: junho

Nome: (128893/3) LINDALVO DE OLIVEIRA LIMA
Cargo/Função: (10290) AGENTE SISTEMA PENITENC LC 423
Un. Adm: (162906) DIR. DE CADEIA PUBLICA DE CHAPADA DOS GUIMARAES
A Partir de: 01/06/2021 Até 01/06/2021

Processo N.: junho

Nome: (241327/1) LINDOMAR FLORENCIO DO NASCIMENTO
Cargo/Função: (10290) AGENTE SISTEMA PENITENC LC 423
Un. Adm: (162906) DIR. DE CADEIA PUBLICA DE CHAPADA DOS GUIMARAES
A Partir de: 01/06/2021 Até 01/06/2021

Processo N.: JUN

Nome: (303668/1) LINDOMAR MENDES RODRIGUES JUNIOR
Cargo/Função: (9249) AGENTE DE SEGURANÇA SOCIOEDUCATIVO
Un. Adm: (163147) GER. REG. CENT. DE ATEND. SOC. MASC
RONDONOPOLIS
A Partir de: 01/06/2021 Até 01/06/2021

Processo N.: JUN

Nome: (303525/1) LUCAS ALMEIDA QUEIROZ
Cargo/Função: (9249) AGENTE DE SEGURANÇA SOCIOEDUCATIVO
Un. Adm: (163147) GER. REG. CENT. DE ATEND. SOC. MASC
RONDONOPOLIS
A Partir de: 01/06/2021 Até 01/06/2021

Processo N.: JUM

Nome: (303575/1) LUCIO ITACARAMBY MORESCO CANDIDO
Cargo/Função: (9249) AGENTE DE SEGURANÇA SOCIOEDUCATIVO
Un. Adm: (163147) GER. REG. CENT. DE ATEND. SOC. MASC
RONDONOPOLIS
A Partir de: 01/06/2021 Até 01/06/2021

Processo N.: JUN

Nome: (227363/2) LUIZ CARLOS BARRETO DE ARAUJO
Cargo/Função: (9249) AGENTE DE SEGURANÇA SOCIOEDUCATIVO
Un. Adm: (163147) GER. REG. CENT. DE ATEND. SOC. MASC
RONDONOPOLIS
A Partir de: 01/06/2021 Até 01/06/2021

Processo N.: JUN

Nome: (126049/12) LUIZ CARLOS DIAS DE SOUZA
Cargo/Função: (9249) AGENTE DE SEGURANÇA SOCIOEDUCATIVO
Un. Adm: (204200) DIR. DO CENT. DE ATEND. SOCIOED. MASC. DE CUIABA
A Partir de: 01/06/2021 Até 01/06/2021

Processo N.: JUN

Nome: (303630/1) LUIZ EDUARDO CUNHA DE ARAUJO
Cargo/Função: (9249) AGENTE DE SEGURANÇA SOCIOEDUCATIVO
Un. Adm: (204200) DIR. DO CENT. DE ATEND. SOCIOED. MASC. DE CUIABA
A Partir de: 01/06/2021 Até 01/06/2021

Processo N.: JUN

Nome: (263371/3) MAIKO DE OLIVEIRA CLAIR BORGES
Cargo/Função: (9249) AGENTE DE SEGURANÇA SOCIOEDUCATIVO
Un. Adm: (163147) GER. REG. CENT. DE ATEND. SOC. MASC
RONDONOPOLIS
A Partir de: 01/06/2021 Até 01/06/2021

Processo N.: JUN
Nome: (303611/1) MANOEL FERNANDES DE OLIVEIRA JUNIOR
Cargo/Função: (9249) AGENTE DE SEGURANÇA SOCIOEDUCATIVO
Un. Adm: (163147) GER. REG. CENT. DE ATEND. SOC. MASC
RONDONOPOLIS
A Partir de: 01/06/2021 Até 01/06/2021

Processo N.: JUN
Nome: (232119/1) MARCELA FERNANDES
Cargo/Função: (9249) AGENTE DE SEGURANÇA SOCIOEDUCATIVO
Un. Adm: (204200) DIR. DO CENT. DE ATEND. SOCIOED. MASC. DE CUIABA
A Partir de: 01/06/2021 Até 01/06/2021

Processo N.: abril
Nome: (232330/1) MARCELO BONDESPACHO DA CONCEICAO
Cargo/Função: (10290) AGENTE SISTEMA PENITENC LC 423
Un. Adm: (163007) DIR.DE CADEIA PUBLICA DE NOVA MUTUM
A Partir de: 01/06/2021 Até 01/06/2021

Processo N.: JUN
Nome: (233299/1) MARCELO ZANATTA VOLPONI FREITAS
Cargo/Função: (9249) AGENTE DE SEGURANÇA SOCIOEDUCATIVO
Un. Adm: (204200) DIR. DO CENT. DE ATEND. SOCIOED. MASC. DE CUIABA
A Partir de: 07/06/2021 Até 07/06/2021

Processo N.: JUN
Nome: (233160/1) MARCIANA DIAS CHAGAS
Cargo/Função: (9249) AGENTE DE SEGURANÇA SOCIOEDUCATIVO
Un. Adm: (204200) DIR. DO CENT. DE ATEND. SOCIOED. MASC. DE CUIABA
A Partir de: 01/06/2021 Até 01/06/2021

Processo N.: JUN
Nome: (303551/1) MARCILIO BELIDO DOS SANTOS
Cargo/Função: (9249) AGENTE DE SEGURANÇA SOCIOEDUCATIVO
Un. Adm: (163147) GER. REG. CENT. DE ATEND. SOC. MASC
RONDONOPOLIS
A Partir de: 01/06/2021 Até 01/06/2021

Processo N.: jun
Nome: (232045/1) MARCIO ALMEIDA HIRATA
Cargo/Função: (9249) AGENTE DE SEGURANÇA SOCIOEDUCATIVO
Un. Adm: (204200) DIR. DO CENT. DE ATEND. SOCIOED. MASC. DE CUIABA
A Partir de: 01/06/2021 Até 01/06/2021

Processo N.: junho
Nome: (249153/1) MARCIO DA SILVA OLIVEIRA
Cargo/Função: (10290) AGENTE SISTEMA PENITENC LC 423
Un. Adm: (162906) DIR.DE CADEIA PUBLICA DE CHAPADA DOS GUIMARAES
A Partir de: 01/06/2021 Até 01/06/2021

Processo N.: junho
Nome: (115496/1) MARCIO JOSE DIAS
Cargo/Função: (10290) AGENTE SISTEMA PENITENC LC 423
Un. Adm: (162906) DIR. DE CADEIA PUBLICA DE CHAPADA DOS GUIMARAES
A Partir de: 01/06/2021 Até 01/06/2021

Processo N.: JUN
Nome: (303597/1) MARCKELL PETRICK CHAVES
Cargo/Função: (9249) AGENTE DE SEGURANÇA SOCIOEDUCATIVO
Un. Adm: (204200) DIR. DO CENT. DE ATEND. SOCIOED. MASC. DE CUIABA
A Partir de: 01/06/2021 Até 01/06/2021

Processo N.: JUN
Nome: (233558/1) MARCOS ANTONIO DE SOUZA
Cargo/Função: (9249) AGENTE DE SEGURANÇA SOCIOEDUCATIVO
Un. Adm: (204200) DIR. DO CENT. DE ATEND. SOCIOED. MASC. DE CUIABA
A Partir de: 01/06/2021 Até 01/06/2021

Processo N.: JUN
Nome: (233286/1) MARGARETH DE ALENCAR ALFARO
Cargo/Função: (9249) AGENTE DE SEGURANÇA SOCIOEDUCATIVO
Un. Adm: (190640) GER. REG. DO CENTRO ATEND. SOCIOED. FEM. DE CUIABA
A Partir de: 12/06/2021 Até 12/06/2021

Processo N.: junho
Nome: (71234/4) MARIA DO CARMO BARBOSA FERREIRA
Cargo/Função: (10290) AGENTE SISTEMA PENITENC LC 423
Un. Adm: (162906) DIR. DE CADEIA PUBLICA DE CHAPADA DOS GUIMARAES
A Partir de: 01/06/2021 Até 01/06/2021

Processo N.: junho
Nome: (124866/1) MARIA JOSE BARBOSA FERREIRA
Cargo/Função: (10290) AGENTE SISTEMA PENITENC LC 423
Un. Adm: (162906) DIR. DE CADEIA PUBLICA DE CHAPADA DOS GUIMARAES
A Partir de: 01/06/2021 Até 01/06/2021

Processo N.: JUN
Nome: (233291/1) MAURA RODRIGUES PEREIRA
Cargo/Função: (9249) AGENTE DE SEGURANÇA SOCIOEDUCATIVO
Un. Adm: (163147) GER. REG. CENT. DE ATEND. SOC. MASC
RONDONOPOLIS
A Partir de: 01/06/2021 Até 01/06/2021

Processo N.: JUN
Nome: (285717/3) MAURICIO TEODORO JUNIOR
Cargo/Função: (9249) AGENTE DE SEGURANÇA SOCIOEDUCATIVO
Un. Adm: (204200) DIR. DO CENT. DE ATEND. SOCIOED. MASC. DE CUIABA
A Partir de: 01/06/2021 Até 01/06/2021

Processo N.: JUN
Nome: (303543/1) MAURILEI LUIZ CYLES PEREIRA
Cargo/Função: (9249) AGENTE DE SEGURANÇA SOCIOEDUCATIVO
Un. Adm: (163147) GER. REG. CENT. DE ATEND. SOC. MASC
RONDONOPOLIS
A Partir de: 01/06/2021 Até 01/06/2021

Processo N.: JUN
Nome: (232856/1) MAYK MORAES MARQUES
Cargo/Função: (9249) AGENTE DE SEGURANÇA SOCIOEDUCATIVO
Un. Adm: (204200) DIR. DO CENT. DE ATEND. SOCIOED. MASC. DE CUIABA
A Partir de: 01/06/2021 Até 01/06/2021

Processo N.: JUN
Nome: (303598/1) MAYKON PHABLO AMANCIO RAMALHO
Cargo/Função: (9249) AGENTE DE SEGURANÇA SOCIOEDUCATIVO
Un. Adm: (163147) GER. REG. CENT. DE ATEND. SOC. MASC
RONDONOPOLIS
A Partir de: 01/06/2021 Até 01/06/2021

Processo N.: abril
Nome: (117827/1) MICHEL INACIO AMORIM MUNIZ
Cargo/Função: (10290) AGENTE SISTEMA PENITENC LC 423
Un. Adm: (162906) DIR. DE CADEIA PUBLICA DE CHAPADA DOS GUIMARAES
A Partir de: 01/06/2021 Até 01/06/2021

Processo N.: JUN
Nome: (303565/1) MICHEL VEIGA DE OLIVEIRA
Cargo/Função: (9249) AGENTE DE SEGURANÇA SOCIOEDUCATIVO
Un. Adm: (163147) GER. REG. CENT. DE ATEND. SOC. MASC
RONDONOPOLIS
A Partir de: 01/06/2021 Até 01/06/2021

Processo N.: abril
Nome: (251840/1) MOISES FARIAS DE VASCONCELOS
Cargo/Função: (10290) AGENTE SISTEMA PENITENC LC 423
Un. Adm: (162914) DIR. DE CADEIA PUBLICA DE COLNIZA
A Partir de: 01/06/2021 Até 01/06/2021

Processo N.: JUN
Nome: (233335/1) NAILSON PEREIRA LEITE
Cargo/Função: (9249) AGENTE DE SEGURANÇA SOCIOEDUCATIVO
Un. Adm: (204200) DIR. DO CENT. DE ATEND. SOCIOED. MASC. DE CUIABA
A Partir de: 01/06/2021 Até 01/06/2021

Processo N.: JUN
Nome: (109356/4) NATANAEL LOPES DA COSTA
Cargo/Função: (9249) AGENTE DE SEGURANÇA SOCIOEDUCATIVO
Un. Adm: (204200) DIR. DO CENT. DE ATEND. SOCIOED. MASC. DE CUIABA
A Partir de: 01/06/2021 Até 01/06/2021

Processo N.: JUN
Nome: (233576/1) OLECINDO JOSE DA SILVA
Cargo/Função: (9249) AGENTE DE SEGURANÇA SOCIOEDUCATIVO
Un. Adm: (204200) DIR. DO CENT. DE ATEND. SOCIOED. MASC. DE CUIABA
A Partir de: 01/06/2021 Até 01/06/2021

Processo N.: JUN
Nome: (303542/1) ORDANTE DA SILVA FERREIRA
Cargo/Função: (9249) AGENTE DE SEGURANÇA SOCIOEDUCATIVO
Un. Adm: (163147) GER. REG. CENT. DE ATEND. SOC. MASC
RONDONOPOLIS
A Partir de: 01/06/2021 Até 01/06/2021

Processo N.: JUN
Nome: (303601/1) OTAVIO LUIS DE LIMA
Cargo/Função: (9249) AGENTE DE SEGURANÇA SOCIOEDUCATIVO
Un. Adm: (163147) GER. REG. CENT. DE ATEND. SOC. MASC
RONDONOPOLIS
A Partir de: 01/06/2021 Até 01/06/2021

Processo N.: JUN
Nome: (233222/1) PAULO CESAR DE SOUZA
Cargo/Função: (9249) AGENTE DE SEGURANÇA SOCIOEDUCATIVO
Un. Adm: (204200) DIR. DO CENT. DE ATEND. SOCIOED. MASC. DE CUIABA
A Partir de: 01/06/2021 Até 01/06/2021

Processo N.: JUN
Nome: (233218/1) PAULO ISSAC COSTA CORREA
Cargo/Função: (9249) AGENTE DE SEGURANÇA SOCIOEDUCATIVO
Un. Adm: (204200) DIR. DO CENT. DE ATEND. SOCIOED. MASC. DE CUIABA
A Partir de: 01/06/2021 Até 01/06/2021

Processo N.: JUN
Nome: (102781/7) PAULO ROBERTO BISPO DE FREITAS
Cargo/Função: (9249) AGENTE DE SEGURANÇA SOCIOEDUCATIVO
Un. Adm: (204200) DIR. DO CENT. DE ATEND. SOCIOED. MASC. DE CUIABA
A Partir de: 01/06/2021 Até 01/06/2021

Processo N.: JUN
Nome: (303608/1) RAFAEL OLIMPIO DA SILVA
Cargo/Função: (9249) AGENTE DE SEGURANÇA SOCIOEDUCATIVO
Un. Adm: (204200) DIR. DO CENT. DE ATEND. SOCIOED. MASC. DE CUIABA
A Partir de: 01/06/2021 Até 01/06/2021

Processo N.: JUN
Nome: (303577/1) RAPHAEL EGUES RANZANI
Cargo/Função: (9249) AGENTE DE SEGURANÇA SOCIOEDUCATIVO
Un. Adm: (204200) DIR. DO CENT. DE ATEND. SOCIOED. MASC. DE CUIABA
A Partir de: 16/06/2021 Até 16/06/2021

Processo N.: JUN
Nome: (303639/1) RAPHAEL RIBEIRO RODRIGUES SILVA
Cargo/Função: (9249) AGENTE DE SEGURANÇA SOCIOEDUCATIVO
Un. Adm: (163147) GER. REG. CENT. DE ATEND. SOC. MASC
RONDONOPOLIS

A Partir de: 01/06/2021 Até 01/06/2021

Processo N.: JUN

Nome: (233148/1) RAPHAEL TATEIRA ASSIS
Cargo/Função: (9249) AGENTE DE SEGURANÇA SOCIOEDUCATIVO
Un. Adm: (204200) DIR. DO CENT. DE ATEND. SOCIOED. MASC. DE CUIABA
A Partir de: 01/06/2021 Até 01/06/2021

Processo N.: JUN

Nome: (219126/2) RAUL RIBEIRO DA SILVA JUNIOR
Cargo/Função: (9249) AGENTE DE SEGURANÇA SOCIOEDUCATIVO
Un. Adm: (163147) GER. REG. CENT. DE ATEND. SOC. MASC

RONDONOPOLIS

A Partir de: 01/06/2021 Até 01/06/2021

Processo N.: JUN

Nome: (232434/1) REGINALDO CAMARGO FERREIRA FILHO
Cargo/Função: (9249) AGENTE DE SEGURANÇA SOCIOEDUCATIVO
Un. Adm: (204200) DIR. DO CENT. DE ATEND. SOCIOED. MASC. DE CUIABA
A Partir de: 01/06/2021 Até 01/06/2021

Processo N.: JUN

Nome: (233217/1) REGINALDO MOREIRA MAGALHAES
Cargo/Função: (9249) AGENTE DE SEGURANÇA SOCIOEDUCATIVO
Un. Adm: (204200) DIR. DO CENT. DE ATEND. SOCIOED. MASC. DE CUIABA
A Partir de: 01/06/2021 Até 01/06/2021

Processo N.: JUN

Nome: (111360/3) REINALDO GOMES COIMBRA
Cargo/Função: (9249) AGENTE DE SEGURANÇA SOCIOEDUCATIVO
Un. Adm: (163147) GER. REG. CENT. DE ATEND. SOC. MASC

RONDONOPOLIS

A Partir de: 01/06/2021 Até 01/06/2021

Processo N.: JUN

Nome: (223420/3) RENATO DE SA RIZK
Cargo/Função: (9249) AGENTE DE SEGURANÇA SOCIOEDUCATIVO
Un. Adm: (204200) DIR. DO CENT. DE ATEND. SOCIOED. MASC. DE CUIABA
A Partir de: 01/06/2021 Até 01/06/2021

Processo N.: JUN

Nome: (303561/1) RENATO MATSUOKA ADAMA
Cargo/Função: (9249) AGENTE DE SEGURANÇA SOCIOEDUCATIVO
Un. Adm: (204200) DIR. DO CENT. DE ATEND. SOCIOED. MASC. DE CUIABA
A Partir de: 01/06/2021 Até 01/06/2021

Processo N.: JUN

Nome: (217146/2) RENATO SANTOS ARRUDA
Cargo/Função: (9249) AGENTE DE SEGURANÇA SOCIOEDUCATIVO
Un. Adm: (204200) DIR. DO CENT. DE ATEND. SOCIOED. MASC. DE CUIABA
A Partir de: 01/06/2021 Até 01/06/2021

Processo N.: JUN

Nome: (303602/1) RICARDO GARCIA
Cargo/Função: (9249) AGENTE DE SEGURANÇA SOCIOEDUCATIVO
Un. Adm: (163147) GER. REG. CENT. DE ATEND. SOC. MASC

RONDONOPOLIS

A Partir de: 01/06/2021 Até 01/06/2021

Processo N.: JUN

Nome: (233473/1) ROBSON DE OLIVEIRA MELO
Cargo/Função: (11665) FUNÇÃO DGA 10 LC/266 SERVIDOR
Un. Adm: (204200) DIR. DO CENT. DE ATEND. SOCIOED. MASC. DE CUIABA
A Partir de: 01/06/2021 Até 01/06/2021

Processo N.: JUN

Nome: (303634/1) ROBSON FERREIRA MOLITOR
Cargo/Função: (9249) AGENTE DE SEGURANÇA SOCIOEDUCATIVO
Un. Adm: (163147) GER. REG. CENT. DE ATEND. SOC. MASC

RONDONOPOLIS

A Partir de: 01/06/2021 Até 01/06/2021

Processo N.: JUN

Nome: (303643/1) ROBSON SOARES DE CARVALHO
Cargo/Função: (9249) AGENTE DE SEGURANÇA SOCIOEDUCATIVO
Un. Adm: (163147) GER. REG. CENT. DE ATEND. SOC. MASC

RONDONOPOLIS

A Partir de: 01/06/2021 Até 01/06/2021

Processo N.: JUN

Nome: (303657/1) RODISVALDO VIEIRA DA SILVA
Cargo/Função: (9249) AGENTE DE SEGURANÇA SOCIOEDUCATIVO
Un. Adm: (163147) GER. REG. CENT. DE ATEND. SOC. MASC

RONDONOPOLIS

A Partir de: 01/06/2021 Até 01/06/2021

Processo N.: JUN

Nome: (303548/1) ROGERIO BORGES DOS SANTOS
Cargo/Função: (9249) AGENTE DE SEGURANÇA SOCIOEDUCATIVO
Un. Adm: (204200) DIR. DO CENT. DE ATEND. SOCIOED. MASC. DE CUIABA
A Partir de: 01/06/2021 Até 01/06/2021

Processo N.: JUN

Nome: (232305/1) RONALDO CRISTIAN DE MORAES BORGES
Cargo/Função: (9249) AGENTE DE SEGURANÇA SOCIOEDUCATIVO
Un. Adm: (204200) DIR. DO CENT. DE ATEND. SOCIOED. MASC. DE CUIABA
A Partir de: 02/06/2021 Até 02/06/2021

Processo N.: abril

Nome: (290969/1) RONALDO MOREIRA
Cargo/Função: (10290) AGENTE SISTEMA PENITENC LC 423
Un. Adm: (162914) DIR. DE CADEIA PUBLICA DE COLNIZA
A Partir de: 01/06/2021 Até 01/06/2021

Processo N.: JUN

Nome: (293201/2) RONALDO RODRIGUES PINHEIRO

Cargo/Função: (9249) AGENTE DE SEGURANÇA SOCIOEDUCATIVO
Un. Adm: (163147) GER. REG. CENT. DE ATEND. SOC. MASC

RONDONOPOLIS

A Partir de: 01/06/2021 Até 01/06/2021

Processo N.: JUN

Nome: (233100/1) RONER LUIZ SALLES
Cargo/Função: (9249) AGENTE DE SEGURANÇA SOCIOEDUCATIVO
Un. Adm: (204200) DIR. DO CENT. DE ATEND. SOCIOED. MASC. DE CUIABA
A Partir de: 01/06/2021 Até 01/06/2021

Processo N.: JUN

Nome: (88917/6) ROSEMEIRE BENEDITA DA LUZ
Cargo/Função: (9249) AGENTE DE SEGURANÇA SOCIOEDUCATIVO
Un. Adm: (204200) DIR. DO CENT. DE ATEND. SOCIOED. MASC. DE CUIABA
A Partir de: 01/06/2021 Até 01/06/2021

Processo N.: JUN

Nome: (233302/1) ROSEMEIRE MORAIS DORETTO
Cargo/Função: (9249) AGENTE DE SEGURANÇA SOCIOEDUCATIVO
Un. Adm: (163147) GER. REG. CENT. DE ATEND. SOC. MASC

RONDONOPOLIS

A Partir de: 01/06/2021 Até 01/06/2021

Processo N.: JUN

Nome: (303567/1) SANTIAGO CARDOSO DE CARVALHO
Cargo/Função: (9249) AGENTE DE SEGURANÇA SOCIOEDUCATIVO
Un. Adm: (163147) GER. REG. CENT. DE ATEND. SOC. MASC

RONDONOPOLIS

A Partir de: 01/06/2021 Até 01/06/2021

Processo N.: JUN

Nome: (300963/2) SERGIO LEANDRO DE FREITAS ARRUDA
Cargo/Função: (9249) AGENTE DE SEGURANÇA SOCIOEDUCATIVO
Un. Adm: (163147) GER. REG. CENT. DE ATEND. SOC. MASC

RONDONOPOLIS

A Partir de: 01/06/2021 Até 01/06/2021

Processo N.: JUN

Nome: (303635/1) SERGIO MARTINS DA SILVA
Cargo/Função: (9249) AGENTE DE SEGURANÇA SOCIOEDUCATIVO
Un. Adm: (163147) GER. REG. CENT. DE ATEND. SOC. MASC

RONDONOPOLIS

A Partir de: 01/06/2021 Até 01/06/2021

Processo N.: JUN

Nome: (303638/1) SERGIO RICARDO DE OLIVEIRA SIQUEIRA
Cargo/Função: (9249) AGENTE DE SEGURANÇA SOCIOEDUCATIVO
Un. Adm: (163147) GER. REG. CENT. DE ATEND. SOC. MASC

RONDONOPOLIS

A Partir de: 01/06/2021 Até 01/06/2021

Processo N.: JUN

Nome: (303619/1) SERGIO SAVALA DA SILVA
Cargo/Função: (9249) AGENTE DE SEGURANÇA SOCIOEDUCATIVO
Un. Adm: (163147) GER. REG. CENT. DE ATEND. SOC. MASC

RONDONOPOLIS

A Partir de: 01/06/2021 Até 01/06/2021

Processo N.: JUN

Nome: (232436/1) SIDNEI APARECIDO DE OLIVEIRA
Cargo/Função: (9249) AGENTE DE SEGURANÇA SOCIOEDUCATIVO
Un. Adm: (204200) DIR. DO CENT. DE ATEND. SOCIOED. MASC. DE CUIABA
A Partir de: 01/06/2021 Até 01/06/2021

Processo N.: JUN

Nome: (303545/1) SILVIO MARCIO DE OLIVEIRA
Cargo/Função: (9249) AGENTE DE SEGURANÇA SOCIOEDUCATIVO
Un. Adm: (163147) GER. REG. CENT. DE ATEND. SOC. MASC

RONDONOPOLIS

A Partir de: 01/06/2021 Até 01/06/2021

Processo N.: JUN

Nome: (233294/1) SIMONE SONCHINE DE JESUS
Cargo/Função: (11665) FUNÇÃO DGA 10 LC/266 SERVIDOR
Un. Adm: (163147) GER. REG. CENT. DE ATEND. SOC. MASC

RONDONOPOLIS

A Partir de: 01/06/2021 Até 01/06/2021

Processo N.: JUN

Nome: (303644/1) SIRLEI ALVES DOS SANTOS
Cargo/Função: (9249) AGENTE DE SEGURANÇA SOCIOEDUCATIVO
Un. Adm: (163147) GER. REG. CENT. DE ATEND. SOC. MASC

RONDONOPOLIS

A Partir de: 01/06/2021 Até 01/06/2021

Processo N.: junho

Nome: (91938/7) SONIA MARIA DA SILVA
Cargo/Função: (10290) AGENTE SISTEMA PENITENC LC 423
Un. Adm: (162906) DIR. DE CADEIA PUBLICA DE CHAPADA DOS GUIMARAES
A Partir de: 01/06/2021 Até 01/06/2021

Processo N.: JUN

Nome: (233182/1) TAMIRES RODRIGUES DE SOUZA LELIS
Cargo/Função: (9249) AGENTE DE SEGURANÇA SOCIOEDUCATIVO
Un. Adm: (163147) GER. REG. CENT. DE ATEND. SOC. MASC

RONDONOPOLIS

A Partir de: 01/06/2021 Até 01/06/2021

Processo N.: JUN

Nome: (217181/4) TERGIO ALCINDO DA SILVA
Cargo/Função: (9249) AGENTE DE SEGURANÇA SOCIOEDUCATIVO
Un. Adm: (204200) DIR. DO CENT. DE ATEND. SOCIOED. MASC. DE CUIABA
A Partir de: 01/06/2021 Até 01/06/2021

Processo N.: JUN

Nome: (232326/1) THIAGO DIAS BRITO
Cargo/Função: (9249) AGENTE DE SEGURANÇA SOCIOEDUCATIVO
Un. Adm: (163147) GER. REG. CENT. DE ATEND. SOC. MASC
RONDONOPOLIS
A Partir de: 09/06/2021 Até 09/06/2021

Processo N.: JUN
Nome: (303540/1) THIAGO MOREIRA DOS ANJOS
Cargo/Função: (9249) AGENTE DE SEGURANÇA SOCIOEDUCATIVO
Un. Adm: (163147) GER. REG. CENT. DE ATEND. SOC. MASC
RONDONOPOLIS
A Partir de: 01/06/2021 Até 01/06/2021

Processo N.: JUN
Nome: (303541/1) THIAGO ROCHA DE OLIVEIRA
Cargo/Função: (9249) AGENTE DE SEGURANÇA SOCIOEDUCATIVO
Un. Adm: (163147) GER. REG. CENT. DE ATEND. SOC. MASC
RONDONOPOLIS
A Partir de: 01/06/2021 Até 01/06/2021

Processo N.: JUN
Nome: (303621/1) THYAGO DE MORAES FEITOZA
Cargo/Função: (9249) AGENTE DE SEGURANÇA SOCIOEDUCATIVO
Un. Adm: (163147) GER. REG. CENT. DE ATEND. SOC. MASC
RONDONOPOLIS
A Partir de: 01/06/2021 Até 01/06/2021

Processo N.: JUN
Nome: (303653/1) TULLIO FERREIRA MELO
Cargo/Função: (9249) AGENTE DE SEGURANÇA SOCIOEDUCATIVO
Un. Adm: (163147) GER. REG. CENT. DE ATEND. SOC. MASC
RONDONOPOLIS
A Partir de: 01/06/2021 Até 01/06/2021

Processo N.: JUN
Nome: (141559/2) UENDEL RODRIGO FIGUEIREDO DA SILVA
Cargo/Função: (11665) FUNÇÃO DGA 10 LC/266 SERVIDOR
Un. Adm: (163147) GER. REG. CENT. DE ATEND. SOC. MASC
RONDONOPOLIS
A Partir de: 01/06/2021 Até 01/06/2021

Processo N.: abril
Nome: (140540/3) VAGNER PEREIRA DOS SANTOS
Cargo/Função: (10290) AGENTE SISTEMA PENITENC LC 423
Un. Adm: (162914) DIR.DE CADEIA PUBLICA DE COLNIZA
A Partir de: 01/06/2021 Até 01/06/2021

Processo N.: JUN
Nome: (75890/36) VALDECI CONCEICAO DOS SANTOS VIANA
Cargo/Função: (9249) AGENTE DE SEGURANÇA SOCIOEDUCATIVO
Un. Adm: (204200) DIR. DO CENT. DE ATEND. SOCIOED. MASC. DE CUIABA
A Partir de: 01/06/2021 Até 01/06/2021

Processo N.: abril
Nome: (202808/1) VANDER CLEISON GONCALVES ARRUDA
Cargo/Função: (10290) AGENTE SISTEMA PENITENC LC 423
Un. Adm: (163007) DIR.DE CADEIA PUBLICA DE NOVA MUTUM
A Partir de: 01/06/2021 Até 01/06/2021

Processo N.: JUN
Nome: (233116/1) VANESSA PAZ FERREIRA DA SILVA
Cargo/Função: (9249) AGENTE DE SEGURANÇA SOCIOEDUCATIVO
Un. Adm: (163147) GER. REG. CENT. DE ATEND. SOC. MASC
RONDONOPOLIS
A Partir de: 01/06/2021 Até 01/06/2021

Processo N.: JUN
Nome: (233086/1) VILSON MARQUES DE SOUZA
Cargo/Função: (9249) AGENTE DE SEGURANÇA SOCIOEDUCATIVO
Un. Adm: (204200) DIR. DO CENT. DE ATEND. SOCIOED. MASC. DE CUIABA
A Partir de: 03/06/2021 Até 03/06/2021

Processo N.: JUN
Nome: (303600/1) VILSON PEDROSO BOTELHO
Cargo/Função: (9249) AGENTE DE SEGURANÇA SOCIOEDUCATIVO
Un. Adm: (204200) DIR. DO CENT. DE ATEND. SOCIOED. MASC. DE CUIABA
A Partir de: 01/06/2021 Até 01/06/2021

Processo N.: JUN
Nome: (232426/1) VINICIUS SANTOS FELICIANI
Cargo/Função: (9249) AGENTE DE SEGURANÇA SOCIOEDUCATIVO
Un. Adm: (204200) DIR. DO CENT. DE ATEND. SOCIOED. MASC. DE CUIABA
A Partir de: 01/06/2021 Até 01/06/2021

Processo N.: abril
Nome: (220154/2) VIVIANE MELLO SANTOS DAMASCENO
Cargo/Função: (10290) AGENTE SISTEMA PENITENC LC 423
Un. Adm: (162906) DIR.DE CADEIA PUBLICA DE CHAPADA DOS GUIMARAES
A Partir de: 02/06/2021 Até 02/06/2021

Processo N.: JUN
Nome: (303574/1) WALISON DOS SANTOS BEZERRA
Cargo/Função: (9249) AGENTE DE SEGURANÇA SOCIOEDUCATIVO
Un. Adm: (163147) GER. REG. CENT. DE ATEND. SOC. MASC
RONDONOPOLIS
A Partir de: 01/06/2021 Até 01/06/2021

Processo N.: JUN
Nome: (287734/2) WELTON CARLOS ASSIS DE SANTANA
Cargo/Função: (9249) AGENTE DE SEGURANÇA SOCIOEDUCATIVO
Un. Adm: (204200) DIR. DO CENT. DE ATEND. SOCIOED. MASC. DE CUIABA
A Partir de: 01/06/2021 Até 01/06/2021

Processo N.: JUN
Nome: (303589/1) WESLEY LOUREDO GOMES
Cargo/Função: (9249) AGENTE DE SEGURANÇA SOCIOEDUCATIVO

Un. Adm: (163147) GER. REG. CENT. DE ATEND. SOC. MASC
RONDONOPOLIS
A Partir de: 01/06/2021 Até 01/06/2021

Processo N.: JUN
Nome: (233047/1) WESLEY PEREIRA RODRIGUES
Cargo/Função: (9249) AGENTE DE SEGURANÇA SOCIOEDUCATIVO
Un. Adm: (204200) DIR. DO CENT. DE ATEND. SOCIOED. MASC. DE CUIABA
A Partir de: 01/06/2021 Até 01/06/2021

Processo N.: JUN
Nome: (303582/1) WESLY CAMILO
Cargo/Função: (9249) AGENTE DE SEGURANÇA SOCIOEDUCATIVO
Un. Adm: (163147) GER. REG. CENT. DE ATEND. SOC. MASC
RONDONOPOLIS
A Partir de: 01/06/2021 Até 01/06/2021

Processo N.: JUN
Nome: (233206/1) WESTER LAZARO SIMAO NETO
Cargo/Função: (9249) AGENTE DE SEGURANÇA SOCIOEDUCATIVO
Un. Adm: (163147) GER. REG. CENT. DE ATEND. SOC. MASC
RONDONOPOLIS
A Partir de: 01/06/2021 Até 01/06/2021

PUBLICADA, REGISTRADA, CUM-PRÁ-SE.
Cuiabá-MT, 13 de Julho de 2021.
Alexandre Bustamante dos Santos
Secretário de Estado de Segurança Pública

BOLETIM DE PESSOAL/SESP/00895/2021 DE:
14/07/2021

O Secretário de Estado de Segurança Pública no uso de suas atribuições que lhes são conferidas por lei,

Resolve: DEFERIR
Evento: LICENÇA PARA TRATAMENTO DE SAUDE

Processo N.:
Nome: (128416/8) BATUIRES ROSA
Cargo/Função: (10290) AGENTE SISTEMA PENITENC LC 423
Un. Adm: (162833) DIR.DE CADEIA PUBLICA DE SORRISO
A Partir de: 26/06/2021 Até23/09/2021

Processo N.:
Nome: (257927/1) CAMILLA CAMPOS DA SILVA FONTES
Cargo/Função: (9202) ASSIST. DO SISTEMA SOCIOEDUCATIVO
Un. Adm: (204471) GER. DE PROCESSOS E SERVIÇOS
A Partir de: 15/06/2021 Até29/06/2021

Processo N.:
Nome: (220014/2) CLEMIR CANDELORIO DE OLANDRA
Cargo/Função: (10290) AGENTE SISTEMA PENITENC LC 423
Un. Adm: (162833) DIR.DE CADEIA PUBLICA DE SORRISO
A Partir de: 28/06/2021 Até27/07/2021

Processo N.:
Nome: (226018/1) DEBORA MARIA FERNANDES
Cargo/Função: (10282) ASSIST.SIST.PENITENCIARIO
Un. Adm: (190330) DIR. DO CENTRO DE DETEN. PROV. DE TANGARA DA SERRA
A Partir de: 24/06/2021 Até22/08/2021

Processo N.:
Nome: (232122/1) ELIANE SEVERINO DO NASCIMENTO
Cargo/Função: (10290) AGENTE SISTEMA PENITENC LC 423
Un. Adm: (190330) DIR. DO CENTRO DE DETEN. PROV. DE TANGARA DA SERRA
A Partir de: 23/06/2021 Até29/06/2021

Processo N.:
Nome: (99262/2) IOLANDA TOMAZ DE PAULA
Cargo/Função: (9202) ASSIST. DO SISTEMA SOCIOEDUCATIVO
Un. Adm: (204200) DIR. DO CENT. DE ATEND. SOCIOED. MASC. DE CUIABA
A Partir de: 26/06/2021 Até05/07/2021

Processo N.:
Nome: (139594/1) JANDER FERNANDES GOMES
Cargo/Função: (10290) AGENTE SISTEMA PENITENC LC 423
Un. Adm: (162523) SUBDIR. DA PENITENCIARIA DE SINOP
A Partir de: 26/06/2021 Até23/09/2021

Processo N.:
Nome: (140566/2) JOSE CARLOS BARBOSA LOPES
Cargo/Função: (10290) AGENTE SISTEMA PENITENC LC 423
Un. Adm: (162574) SUBDIR. DA PENITENCIARIA DE AGUA BOA
A Partir de: 16/06/2021 Até14/08/2021

Processo N.:
Nome: (232526/1) JULIO CESAR DA SILVA SOUZA
Cargo/Função: (9249) AGENTE DE SEGURANÇA SOCIOEDUCATIVO
Un. Adm: (204200) DIR. DO CENT. DE ATEND. SOCIOED. MASC. DE CUIABA
A Partir de: 21/06/2021 Até30/06/2021

Processo N.:
Nome: (257315/1) LIGIA ANTONIA CARVALHO NEVES
Cargo/Função: (6052) TECNICO DESENV ECO SOC L 10177/14
Un. Adm: (201715) SUPER. DE GESTAO DE PESSOAS
A Partir de: 24/06/2021 Até08/07/2021

Processo N.:
Nome: (257535/1) RENATA PIMENTA DE MEDEIROS
Cargo/Função: (5349) ANALISTA ADMINISTRATIVO L 10052
Un. Adm: (172065) UNID.ESPEC.CONTROLE MOVIMENTACAO PESSOAL
A Partir de: 28/06/2021 Até25/10/2021

Processo N.:

Nome: (140558/3) RICARDO ROBERTO FERREIRA
 Cargo/Função: (10290) AGENTE SISTEMA PENITENC LC 423
 Un. Adm: (162647) DIR.DE CADEIA PUBLICA DE CAMPO NOVO DO PARECIS
 A Partir de: 18/06/2021 Até29/07/2021

Processo N.:

Nome: (65691/10) SARA GOMES PRUDENCIO
 Cargo/Função: (9184) ANALISTA DO SIST. SOCIOEDUCATIVO
 Un. Adm: (204200) DIR. DO CENT. DE ATEND. SOCIOED. MASC. DE CUIABA
 A Partir de: 24/05/2021 Até21/08/2021

PUBLICADA, REGISTRADA, CUMpra-SE.
 Cuiabá-MT, 13 de Julho de 2021.
 Alexandre Bustamante dos Santos
 Secretário de Estado de Segurança Publica

BOLETIM DE PESSOAL/SESP/00896/2021 DE:
 14/07/2021

O Secretário de Estado de Segurança Publica no uso de suas atribuições que lhes são conferidas por lei,

Resolve: DEFERIR
 Evento: LICENCA PREMIO - GOZO

Processo N.:

Nome: (230047/1) HUDSON DOS REIS MARINO
 Cargo/Função: (8909) SOLDADO LC 541/2014
 Quinquênio de Referência: 07/02/2011 Ate 06/02/2016
 A Partir de: 03/11/2021 Até02/12/2021

PUBLICADA, REGISTRADA, CUMpra-SE.
 Cuiabá-MT, 13 de Julho de 2021.
 Alexandre Bustamante dos Santos
 Secretário de Estado de Segurança Publica

BOLETIM DE PESSOAL/SESP/00897/2021 DE:
 14/07/2021

O Secretário de Estado de Segurança Publica no uso de suas atribuições que lhes são conferidas por lei,

Resolve: CONCEDER
 Evento: Adicional de Insalubridade LC 502

Processo N.:

Nome: (221180/2) KATIA MARIA IVONETE CLAUDINO
 Cargo/Função: (10282) ASSIST.SIST.PENITENCIARIO
 Un. Adm: (190390) DIR. DE CADEIA PUBLICA FEMININA DE CACERES
 A Partir de: 07/06/2018 Até28/10/2018

PUBLICADA, REGISTRADA, CUMpra-SE.
 Cuiabá-MT, 13 de Julho de 2021.
 Alexandre Bustamante dos Santos
 Secretário de Estado de Segurança Publica

P.JC

POLÍCIA JUDICIÁRIA CIVIL

PORTARIA/PJC/00091/2021 DE:
 14/07/2021

O Delegado Geral da Polícia Judiciária Civil no uso de suas atribuições que lhes são conferidas por lei,

Resolve: DESIGNAR
 Evento: Designação de Função/Função de Confiança

Processo N.: 290573/2021

Nome: (108302/1) LUCIANO DOS SANTOS BOLOGNEZ
 Cargo/Função: (11665) FUNÇÃO DGA 10 LC/266 SERVIDOR - LIDER DE EQUIPE
 Un. Adm: (134104) DELEGACIA ESP.DE DEFESA DA MULHER/RONDONOPOLIS
 A Partir de: 18/03/2021 Até

PUBLICADA, REGISTRADA, CUMpra-SE.
 Cuiabá-MT, 13 de Julho de 2021.
 Mario Dermeval Aravechia de Resende
 Delegado Geral da Polícia Judiciária Civil

PORTARIA/PJC/00092/2021 DE:
 14/07/2021

O Delegado Geral da Polícia Judiciária Civil no uso de suas atribuições que lhes são conferidas por lei,

Resolve: DISPENSAR
 Evento: Designação de Função/Função de Confiança

Processo N.: 290573/2021

Nome: (203468/1) DANILO CEZAR DE SOUZA DIAS
 Cargo/Função: (11665) FUNÇÃO DGA 10 LC/266 SERVIDOR
 Un. Adm: (134104) DELEGACIA ESP.DE DEFESA DA MULHER/RONDONOPOLIS
 A Partir de: 17/03/2021

PUBLICADA, REGISTRADA, CUMpra-SE.
 Cuiabá-MT, 13 de Julho de 2021.
 Mario Dermeval Aravechia de Resende
 Delegado Geral da Polícia Judiciária Civil

PORTARIA/PJC/00093/2021 DE:
 14/07/2021

O Delegado Geral da Polícia Judiciária Civil no uso de suas atribuições que lhes são conferidas por lei,

Resolve: DESIGNAR
 Evento: DESIGNAÇÃO EM SUBSTITUIÇÃO CARGO EM COMISSÃO/FUNÇÃO

Processo N.: 291720/2021

Nome: (265125/1) GLAUCE PEREIRA DA SILVA
 A Partir de: 05/07/2021 Até19/07/2021
 Cargo/Função: (11622) DGA-8 SERVIDOR
 Substituído: (92197/1) SEBASTIAO ARRUDA DE ANDRADE
 Un. Adm: (173681) GER. DE MANUTENCAO, APOIO E DESENV. DE PROJETOS

PUBLICADA, REGISTRADA, CUMpra-SE.
 Cuiabá-MT, 13 de Julho de 2021.
 Mario Dermeval Aravechia de Resende
 Delegado Geral da Polícia Judiciária Civil

PORTARIA/PJC/00094/2021 DE:
 14/07/2021

O Delegado Geral da Polícia Judiciária Civil no uso de suas atribuições que lhes são conferidas por lei,

Resolve: AFASTAR
 Evento: AFAST. POR MOTIVO DE PRISAO FLAGRANTE OU PREVENTIVA COM ONUS

Processo N.: OFÍCIO Nº1837/2021/CGEJC/MT/MPG

Nome: (107956/1) EMERSON SILVA TOCANTINS
 Cargo/Função: (9200) ESCRIVAO DE POLICIA/LC318/407
 Un. Adm: (133191) DELEGACIA DE POLICIA DO CARUMBE/CUIABA
 A Partir de: 10/06/2021 Até

Processo N.: 301266/2021

Nome: (111023/7) FRANCINALDO DE SOUSA MIRANDA
 Cargo/Função: (9200) ESCRIVAO DE POLICIA/LC318/407
 Un. Adm: (134406) DELEGACIA DE POLICIA DE SINOP
 A Partir de: 02/07/2021 Até02/07/2021

Processo N.: 252934/2021

Nome: (259704/1) FREDERICO EDUARDO DE OLIVEIRA GRUSZCZYNSKI
 Cargo/Função: (9175) INVESTIGADOR DE POLICIA/LC344/407
 Un. Adm: (133191) DELEGACIA DE POLICIA DO CARUMBE/CUIABA
 A Partir de: 03/05/2021 Até

Processo N.: 252934/2021

Nome: (92221/1) JULIO CESAR DE PROENCA
 Cargo/Função: (9175) INVESTIGADOR DE POLICIA/LC344/407
 Un. Adm: (133175) DELEGACIA DE POLICIA DO COXIPO/CUIABA
 A Partir de: 04/05/2021 Até

Processo N.: 281084/2021

Nome: (95680/1) MANOEL DE JESUS FEITOSA DOS SANTOS
 Cargo/Função: (9175) INVESTIGADOR DE POLICIA/LC344/407
 Un. Adm: (154750) DELEGACIA DE POLICIA DE NOVA XAVANTINA
 A Partir de: 05/01/2014 Até05/03/2014

PUBLICADA, REGISTRADA, CUMpra-SE.
 Cuiabá-MT, 13 de Julho de 2021.
 Mario Dermeval Aravechia de Resende
 Delegado Geral da Polícia Judiciária Civil

BOLETIM DE PESSOAL/PJC/00457/2021 DE:
 14/07/2021

O Delegado Geral da Polícia Judiciária Civil no uso de suas atribuições que lhes são conferidas por lei,

Resolve: REMOVER
 Evento: REMOCAO

Processo N.: 70/2021

Nome: (103676/6) ANDRE ALCIR GUALDA SANCHES
 Cargo/Função: (9175) INVESTIGADOR DE POLICIA/LC344/407
 Para Un. Adm: (134198) DELEGACIA DE POLICIA DE ITIQUIRA
 A Partir de: 08/07/2021

PUBLICADA, REGISTRADA, CUMpra-SE.
 Cuiabá-MT, 13 de Julho de 2021.
 Mario Dermeval Aravechia de Resende
 Delegado Geral da Polícia Judiciária Civil

BOLETIM DE PESSOAL/PJC/00458/2021 DE:
 14/07/2021

O Delegado Geral da Polícia Judiciária Civil no uso de suas atribuições que lhes são conferidas por lei,

Resolve: CONCEDER
 Evento: ADICIONAL NOTURNO

Processo N. :
 Nome: (100881/3) ADAO FERREIRA DA SILVA DIAS
 Cargo/Função: (9175) INVESTIGADOR DE POLICIA/LC344/407
 Un. Adm: (132160) DIR. DE POLICIA JUDICIARIA CIVIL METROPOLITANA
 A Partir de: 02/06/2021 Até 02/06/2021

Processo N. :
 Nome: (242534/1) AFONSO MONTEIRO DA SILVA JUNIOR
 Cargo/Função: (2348) DELEGADO DE POLICIA
 Un. Adm: (176966) DELEGACIA ESPEC.DE DEF.DA MULHER,CRIAN. E IDOSO/
 VG
 A Partir de: 04/06/2021 Até 04/06/2021

Processo N. :
 Nome: (136108/1) ALGACIR ROMEU BRISOLA
 Cargo/Função: (2348) DELEGADO DE POLICIA
 Un. Adm: (177040) DELEGACIA DE POLICIA DO CRISTO REI/ VARZEA
 GRANDE
 A Partir de: 04/06/2021 Até 04/06/2021

Processo N. :
 Nome: (56636/3) ANGELA APARECIDA DOS SANTOS
 Cargo/Função: (11665) FUNÇÃO DGA 10 LC/266 SERVIDOR
 Un. Adm: (133108) DELEG. ESPEC.DE CRIMES FAZEN.E CONTRA ADM.
 PUBLICA
 A Partir de: 04/06/2021 Até 04/06/2021

Processo N. :
 Nome: (117345/2) BENEDITO MONSERAT DE ALMEIDA
 Cargo/Função: (11665) FUNÇÃO DGA 10 LC/266 SERVIDOR
 Un. Adm: (164100) DIR. DE EXECUCAO ESTRATEGICA
 A Partir de: 01/06/2021 Até 01/06/2021

Processo N. :
 Nome: (28754/1) CARLOS AUGUSTO PINTO RAMALHO DOS SANTOS
 Cargo/Função: (9200) ESCRIVAO DE POLICIA/LC318/407
 Un. Adm: (177040) DELEGACIA DE POLICIA DO CRISTO REI/ VARZEA
 GRANDE
 A Partir de: 05/06/2021 Até 05/06/2021

Processo N. :
 Nome: (242518/1) CLAUDIO ALVARES SANT ANA
 Cargo/Função: (2348) DELEGADO DE POLICIA
 Un. Adm: (212725) DELEGACIA ESPECIALIZADA DE COMBATE A CORRUPCAO
 A Partir de: 02/06/2021 Até 02/06/2021

Processo N. :
 Nome: (97486/1) CLAUDIONOR TEIXEIRA DOS SANTOS
 Cargo/Função: (9200) ESCRIVAO DE POLICIA/LC318/407
 Un. Adm: (177040) DELEGACIA DE POLICIA DO CRISTO REI/ VARZEA
 GRANDE
 A Partir de: 02/06/2021 Até 02/06/2021

Processo N. :
 Nome: (109127/6) CYNTHIA DE SOUZA AGUIAR
 Cargo/Função: (11665) FUNÇÃO DGA 10 LC/266 SERVIDOR
 Un. Adm: (133124) DELEGACIA ESPEC. DO MEIO AMBIENTE
 A Partir de: 01/06/2021 Até 01/06/2021

Processo N. :
 Nome: (234424/1) DAYANE DE SOUZA REIS
 Cargo/Função: (9200) ESCRIVAO DE POLICIA/LC318/407
 Un. Adm: (176966) DELEGACIA ESPEC.DE DEF.DA MULHER,CRIAN. E IDOSO/
 VG
 A Partir de: 02/06/2021 Até 02/06/2021

Processo N. :
 Nome: (259672/1) DEBORA COSMES PERES
 Cargo/Função: (9200) ESCRIVAO DE POLICIA/LC318/407
 Un. Adm: (133108) DELEG. ESPEC.DE CRIMES FAZEN.E CONTRA ADM.
 PUBLICA
 A Partir de: 04/06/2021 Até 04/06/2021

Processo N. :
 Nome: (229856/2) DEIVID OLIVEIRA DO NASCIMENTO
 Cargo/Função: (11665) FUNÇÃO DGA 10 LC/266 SERVIDOR
 Un. Adm: (164100) DIR. DE EXECUCAO ESTRATEGICA
 A Partir de: 04/06/2021 Até 04/06/2021

Processo N. :
 Nome: (97488/1) EDEMIRSON SANTIAGO SILVA CAMPOS
 Cargo/Função: (9175) INVESTIGADOR DE POLICIA/LC344/407
 Un. Adm: (177040) DELEGACIA DE POLICIA DO CRISTO REI/ VARZEA
 GRANDE
 A Partir de: 05/06/2021 Até 05/06/2021

Processo N. :
 Nome: (72075/2) EDSON DO CARMO SENA BARBOSA JUNIOR
 Cargo/Função: (9175) INVESTIGADOR DE POLICIA/LC344/407
 Un. Adm: (173720) COORD. DE PLANEJAMENTO OPERACIONAL
 A Partir de: 01/06/2021 Até 01/06/2021

Processo N. :
 Nome: (120458/2) EWELTON TROVISCO MESQUITA
 Cargo/Função: (9200) ESCRIVAO DE POLICIA/LC318/407
 Un. Adm: (177040) DELEGACIA DE POLICIA DO CRISTO REI/ VARZEA
 GRANDE
 A Partir de: 02/06/2021 Até 02/06/2021

Processo N. :
 Nome: (105026/8) FAUSTO SOUZA JURADO MOLINA
 Cargo/Função: (9175) INVESTIGADOR DE POLICIA/LC344/407
 Un. Adm: (173746) COORD. DE ESTATISTICA
 A Partir de: 01/06/2021 Até 01/06/2021

Processo N. :

Nome: (268022/1) GEOVANE ROZA DA SILVA
 Cargo/Função: (9175) INVESTIGADOR DE POLICIA/LC344/407
 Un. Adm: (164100) DIR. DE EXECUCAO ESTRATEGICA
 A Partir de: 02/06/2021 Até 02/06/2021

Processo N. :
 Nome: (234349/1) GERALDO DE SOUZA MACEDO NETO
 Cargo/Função: (9175) INVESTIGADOR DE POLICIA/LC344/407
 Un. Adm: (212865) 2ª DELEGACIA DE POLICIA DE VARZEA GRANDE
 A Partir de: 03/06/2021 Até 03/06/2021

Processo N. :
 Nome: (234371/1) GIMENEA AUXILIADORA DE SOUZA BATTISTI
 Cargo/Função: (9200) ESCRIVAO DE POLICIA/LC318/407
 Un. Adm: (176966) DELEGACIA ESPEC.DE DEF.DA MULHER,CRIAN. E IDOSO/
 VG
 A Partir de: 03/06/2021 Até 03/06/2021

Processo N. :
 Nome: (259750/1) HENRIQUE DA CAS
 Cargo/Função: (9175) INVESTIGADOR DE POLICIA/LC344/407
 Un. Adm: (176966) DELEGACIA ESPEC.DE DEF.DA MULHER,CRIAN. E IDOSO/
 VG
 A Partir de: 03/06/2021 Até 03/06/2021

Processo N. :
 Nome: (208151/2) HERNANDES DA SILVA REIS
 Cargo/Função: (11622) DGA-8 SERVIDOR
 Un. Adm: (173738) GER. DE LOGISTICA E MANUTENCAO
 A Partir de: 01/06/2021 Até 01/06/2021

Processo N. :
 Nome: (254040/2) INGRYD RODRIGUES BENEVIDES
 Cargo/Função: (11665) FUNÇÃO DGA 10 LC/266 SERVIDOR
 Un. Adm: (164100) DIR. DE EXECUCAO ESTRATEGICA
 A Partir de: 08/06/2021 Até 08/06/2021

Processo N. :
 Nome: (234456/1) IOANIS CAMILLA DA SILVA MARQUES
 Cargo/Função: (9200) ESCRIVAO DE POLICIA/LC318/407
 Un. Adm: (133108) DELEG. ESPEC.DE CRIMES FAZEN.E CONTRA ADM.
 PUBLICA
 A Partir de: 03/06/2021 Até 03/06/2021

Processo N. :
 Nome: (234334/1) JANDDERSON XAVIER FERREIRA DOS REIS
 Cargo/Função: (9175) INVESTIGADOR DE POLICIA/LC344/407
 Un. Adm: (177040) DELEGACIA DE POLICIA DO CRISTO REI/ VARZEA
 GRANDE
 A Partir de: 02/06/2021 Até 02/06/2021

Processo N. :
 Nome: (268081/1) JEFERSON MARTINS
 Cargo/Função: (9200) ESCRIVAO DE POLICIA/LC318/407
 Un. Adm: (177040) DELEGACIA DE POLICIA DO CRISTO REI/ VARZEA
 GRANDE
 A Partir de: 03/06/2021 Até 03/06/2021

Processo N. :
 Nome: (97325/1) JESSE PAZ GONCALVES
 Cargo/Função: (9175) INVESTIGADOR DE POLICIA/LC344/407
 Un. Adm: (177040) DELEGACIA DE POLICIA DO CRISTO REI/ VARZEA
 GRANDE
 A Partir de: 05/06/2021 Até 05/06/2021

Processo N. :
 Nome: (136304/1) JOSE RICARDO VIEIRA
 Cargo/Função: (9175) INVESTIGADOR DE POLICIA/LC344/407
 Un. Adm: (133124) DELEGACIA ESPEC. DO MEIO AMBIENTE
 A Partir de: 03/06/2021 Até 03/06/2021

Processo N. :
 Nome: (259796/1) KLEBER AUGUSTO MAGALHAES BADINI OLIVEIRA
 Cargo/Função: (9175) INVESTIGADOR DE POLICIA/LC344/407
 Un. Adm: (173746) COORD. DE ESTATISTICA
 A Partir de: 02/06/2021 Até 02/06/2021

Processo N. :
 Nome: (234177/1) LAURA CRISTINA PAIVA TERROSO
 Cargo/Função: (11622) DGA-8 SERVIDOR
 Un. Adm: (173738) GER. DE LOGISTICA E MANUTENCAO
 A Partir de: 02/06/2021 Até 02/06/2021

Processo N. :
 Nome: (83881/3) LUCINEIA VICENTE
 Cargo/Função: (9175) INVESTIGADOR DE POLICIA/LC344/407
 Un. Adm: (132160) DIR. DE POLICIA JUDICIARIA CIVIL METROPOLITANA
 A Partir de: 01/06/2021 Até 01/06/2021

Processo N. :
 Nome: (137842/9) LUCIO FERNANDO DE ALCANTARA
 Cargo/Função: (9175) INVESTIGADOR DE POLICIA/LC344/407
 Un. Adm: (176966) DELEGACIA ESPEC.DE DEF.DA MULHER,CRIAN. E IDOSO/
 VG
 A Partir de: 04/06/2021 Até 04/06/2021

Processo N. :
 Nome: (242437/1) LUIZ HENRIQUE DAMASCENO
 Cargo/Função: (2348) DELEGADO DE POLICIA
 Un. Adm: (133108) DELEG. ESPEC.DE CRIMES FAZEN.E CONTRA ADM.
 PUBLICA
 A Partir de: 03/06/2021 Até 03/06/2021

Processo N. :
 Nome: (234315/1) MARCIO ALEXANDRE ARAUJO DA SILVA
 Cargo/Função: (9175) INVESTIGADOR DE POLICIA/LC344/407

Un. Adm: (177040) DELEGACIA DE POLICIA DO CRISTO REI/ VARZEA

GRANDE
A Partir de: 01/06/2021 Até 01/06/2021

Processo N.:
Nome: (108293/1) MARCO ANTONIO DE AMORIM
Cargo/Função: (9175) INVESTIGADOR DE POLICIA/LC344/407
Un. Adm: (164119) COORD. DE DESENVOLVIMENTO INSTITUCIONAL
A Partir de: 01/06/2021 Até 01/06/2021

Processo N.:
Nome: (66880/2) MARIO MARCIO DA SILVA
Cargo/Função: (9175) INVESTIGADOR DE POLICIA/LC344/407
Un. Adm: (176966) DELEGACIA ESPEC.DE DEF.DA MULHER,CRIAN. E IDOSO/VG
A Partir de: 04/06/2021 Até 04/06/2021

Processo N.:
Nome: (97547/1) MILTON ROBERTO CORREIA PESCARA
Cargo/Função: (11665) FUNÇÃO DGA 10 LC/266 SERVIDOR
Un. Adm: (176966) DELEGACIA ESPEC.DE DEF.DA MULHER,CRIAN. E IDOSO/VG
A Partir de: 01/06/2021 Até 01/06/2021

Processo N.:
Nome: (119089/2) PAULO CESAR DE MEDEIROS SILVA
Cargo/Função: (9200) ESCRIVAO DE POLICIA/LC318/407
Un. Adm: (132160) DIR. DE POLICIA JUDICIARIA CIVIL METROPOLITANA
A Partir de: 01/06/2021 Até 01/06/2021

Processo N.:
Nome: (267988/1) PRISHILLA CREPALDI PEREIRA
Cargo/Função: (9200) ESCRIVAO DE POLICIA/LC318/407
Un. Adm: (133191) DELEGACIA DE POLICIA DO CARUMBE/CUIABA
A Partir de: 04/06/2021 Até 04/06/2021

Processo N.:
Nome: (98660/3) RAFAEL PAULO DA SILVA
Cargo/Função: (9175) INVESTIGADOR DE POLICIA/LC344/407
Un. Adm: (173720) COORD. DE PLANEJAMENTO OPERACIONAL
A Partir de: 01/06/2021 Até 01/06/2021

Processo N.:
Nome: (268084/1) REINALDO RODRIGUES DE LIMA
Cargo/Função: (9175) INVESTIGADOR DE POLICIA/LC344/407
Un. Adm: (164100) DIR. DE EXECUCAO ESTRATEGICA
A Partir de: 03/06/2021 Até 03/06/2021

Processo N.:
Nome: (208509/1) ROBSON DE SOUZA
Cargo/Função: (9200) ESCRIVAO DE POLICIA/LC318/407
Un. Adm: (133108) DELEG. ESPEC.DE CRIMES FAZEN.E CONTRA ADM.PUBLICA
A Partir de: 01/06/2021 Até 01/06/2021

Processo N.:
Nome: (136167/1) RODRIGO GONCALO DE MORAIS CURADO
Cargo/Função: (9200) ESCRIVAO DE POLICIA/LC318/407
Un. Adm: (177040) DELEGACIA DE POLICIA DO CRISTO REI/ VARZEA GRANDE
A Partir de: 04/06/2021 Até 04/06/2021

Processo N.:
Nome: (234468/1) ROSILEI CONCEICAO DE BARROS
Cargo/Função: (9200) ESCRIVAO DE POLICIA/LC318/407
Un. Adm: (176966) DELEGACIA ESPEC.DE DEF.DA MULHER,CRIAN. E IDOSO/VG
A Partir de: 02/06/2021 Até 02/06/2021

Processo N.:
Nome: (234271/1) SAMIRA BRITO FEGURI NAGAISHI
Cargo/Função: (9200) ESCRIVAO DE POLICIA/LC318/407
Un. Adm: (164348) DIR. DE ATIVIDADES ESPECIAIS
A Partir de: 02/06/2021 Até 02/06/2021

Processo N.:
Nome: (136558/1) SANDERSON FERREIRA DE CASTRO SOUZA
Cargo/Função: (9175) INVESTIGADOR DE POLICIA/LC344/407
Un. Adm: (164402) GER. ESTADUAL DA POLINTER
A Partir de: 02/06/2021 Até 02/06/2021

Processo N.:
Nome: (242435/1) SUEDE DIAS DA SILVA JUNIOR
Cargo/Função: (2348) DELEGADO DE POLICIA
Un. Adm: (133191) DELEGACIA DE POLICIA DO CARUMBE/CUIABA
A Partir de: 02/06/2021 Até 02/06/2021

Processo N.:
Nome: (259835/1) TANIA DE OLIVEIRA
Cargo/Função: (9175) INVESTIGADOR DE POLICIA/LC344/407
Un. Adm: (177040) DELEGACIA DE POLICIA DO CRISTO REI/ VARZEA GRANDE
A Partir de: 04/06/2021 Até 04/06/2021

Processo N.:
Nome: (259873/1) TATIANE CASTRO DE ARRUDA
Cargo/Função: (9175) INVESTIGADOR DE POLICIA/LC344/407
Un. Adm: (212849) 1ª DELEGACIA DE POLICIA DE VARZEA GRANDE
A Partir de: 04/06/2021 Até 04/06/2021

Processo N.:
Nome: (267986/1) THAYNARA BENTO FREIRE
Cargo/Função: (9200) ESCRIVAO DE POLICIA/LC318/407
Un. Adm: (212725) DELEGACIA ESPECIALIZADA DE COMBATE A CORRUPCAO
A Partir de: 02/06/2021 Até 02/06/2021

Processo N.:
Nome: (234175/1) TIAGO AUGUSTO CORREA MOREIRA
Cargo/Função: (9175) INVESTIGADOR DE POLICIA/LC344/407
Un. Adm: (176966) DELEGACIA ESPEC.DE DEF.DA MULHER,CRIAN. E IDOSO/VG
A Partir de: 01/06/2021 Até 01/06/2021

Processo N.:
Nome: (115315/2) VALTECIDES ORTIZ CARBONARO
Cargo/Função: (9175) INVESTIGADOR DE POLICIA/LC344/407
Un. Adm: (177040) DELEGACIA DE POLICIA DO CRISTO REI/ VARZEA

GRANDE
A Partir de: 03/06/2021 Até 03/06/2021

Processo N.:
Nome: (230863/2) VINICIUS ALECRIM COSTA
Cargo/Função: (9175) INVESTIGADOR DE POLICIA/LC344/407
Un. Adm: (176877) DELEGACIA ESPECIALIZ. DE DELITOS DE TRANSITO/

CUIABA
A Partir de: 04/06/2021 Até 04/06/2021

Processo N.:
Nome: (90425/2) VINICIUS BORGES
Cargo/Função: (9200) ESCRIVAO DE POLICIA/LC318/407
Un. Adm: (177040) DELEGACIA DE POLICIA DO CRISTO REI/ VARZEA

GRANDE
A Partir de: 05/06/2021 Até 05/06/2021

Processo N.:
Nome: (259923/1) WELLIK PEREIRA OKADA
Cargo/Função: (9175) INVESTIGADOR DE POLICIA/LC344/407
Un. Adm: (173746) COORD. DE ESTATISTICA
A Partir de: 02/06/2021 Até 02/06/2021

PUBLICADA, REGISTRADA, CUMpra-SE.
Cuiabá-MT, 13 de Julho de 2021.
Mario Dermeval Aravechia de Resende
Delegado Geral da Polícia Judiciária Civil

BOLETIM DE PESSOAL/PJC/00459/2021 DE:
14/07/2021

O Delegado Geral da Polícia Judiciária Civil no uso de suas atribuições que lhes são conferidas por lei,

Resolve: DEFERIR
Evento: LICENCA PARA TRATAMENTO DE SAUDE

Processo N.:
Nome: (259800/1) JOSMAR JOSE MOREIRA
Cargo/Função: (9200) ESCRIVAO DE POLICIA/LC318/407
Un. Adm: (134031) DELEGACIA DE POLICIA DE JAURU
A Partir de: 01/04/2021 Até 14/04/2021

Processo N.:
Nome: (259966/1) LUIS CONRADO BARROS DE ARAUJO
Cargo/Função: (9175) INVESTIGADOR DE POLICIA/LC344/407
Un. Adm: (154768) DELEGACIA DE POLICIA DE CANARANA
A Partir de: 02/07/2021 Até 31/07/2021

Processo N.:
Nome: (136187/1) SOLANGE NILCE DE OLIVEIRA DA SILVA
Cargo/Função: (9200) ESCRIVAO DE POLICIA/LC318/407
Un. Adm: (177040) DELEGACIA DE POLICIA DO CRISTO REI/ VARZEA

GRANDE
A Partir de: 10/06/2021 Até 09/07/2021

PUBLICADA, REGISTRADA, CUMpra-SE.
Cuiabá-MT, 13 de Julho de 2021.
Mario Dermeval Aravechia de Resende
Delegado Geral da Polícia Judiciária Civil

BOLETIM DE PESSOAL/PJC/00460/2021 DE:
14/07/2021

O Delegado Geral da Polícia Judiciária Civil no uso de suas atribuições que lhes são conferidas por lei,

Resolve: DEFERIR
Evento: LICENCA PARA TRATAMENTO DE SAUDE EM PESSOA DA FAMILIA

Processo N.:
Nome: (234486/1) OLEDIANE MONTEIRO XAVIER
Cargo/Função: (9200) ESCRIVAO DE POLICIA/LC318/407
Un. Adm: (133833) DELEGACIA REGIONAL DE JUINA
A Partir de: 19/01/2021 Até 26/01/2021

PUBLICADA, REGISTRADA, CUMpra-SE.
Cuiabá-MT, 13 de Julho de 2021.
Mario Dermeval Aravechia de Resende
Delegado Geral da Polícia Judiciária Civil

PMMT

POLÍCIA MILITAR

BOLETIM DE PESSOAL/PM/00308/2021 DE:
14/07/2021

O Comandante Geral da PM-MT no uso de suas atribuições que lhes são conferidas por lei,

Resolve: DEFERIR
Evento: LICENCA PARA TRATAMENTO DE SAUDE

Processo N.:

Nome: (57283/2) AILTON CANDIDO PORTUGUES
Cargo/Função: (2196) SUB-TENENTE LC 541/2014
Un. Adm: (167304) 4ª CIA. PM DE GUARDAS PRESIDIO FERRUGEM
A Partir de: 16/06/2021 Até 16/08/2021

Processo N.:

Nome: (231060/1) AIRTON HABOWSKI
Cargo/Função: (8895) CABO LC 541/2014
Un. Adm: (175951) 14ª CIA. INDEPENDENTE DE PM - SEDE - NOVA MUTUM
A Partir de: 22/06/2021 Até 05/08/2021

Processo N.:

Nome: (41185/1) ALTAIR JOBIM BARBOSA
Cargo/Função: (2210) PRIMEIRO SARGENTO LC 541/2014
Un. Adm: (167134) 4ª BATALHAO DE POL. MILITAR - VARZEA GRANDE
A Partir de: 30/06/2021 Até 06/07/2021

Processo N.:

Nome: (256857/2) DIEGO ANSELMO NUNES ROCHA
Cargo/Função: (8909) SOLDADO LC 541/2014
Un. Adm: (169234) NPM DE BOM JESUS DO ARAGUAIA
A Partir de: 27/11/2020 Até 24/02/2021

Processo N.:

Nome: (99043/1) KATSON MAURO MELO DE FREITAS
Cargo/Função: (2226) TERCEIRO SARGENTO LC 541/2014
Un. Adm: (166820) 3ª BATALHAO DE POLICIA MILITAR - SEDE - CPA
A Partir de: 23/06/2021 Até 12/07/2021

Processo N.:

Nome: (267185/1) LUCAS YURI GRANATYR
Cargo/Função: (8909) SOLDADO LC 541/2014
Un. Adm: (167037) 1ª CIA. INDEP. DE POL. MILITAR- CHAP. DOS GUIMARAES
A Partir de: 15/04/2021 Até 04/05/2021

Processo N.:

Nome: (48490/1) MILTON FRANCA ANTUNES
Cargo/Função: (2210) PRIMEIRO SARGENTO LC 541/2014
Un. Adm: (175030) COORD. DE EDUCACAO FISICA
A Partir de: 18/06/2021 Até 17/07/2021

PUBLICADA, REGISTRADA, CUMRA-SE.
Cuiabá-MT, 13 de Julho de 2021.

CEL. PM Jonildo Jose de Assis
Comandante Geral da PM-MT

BOLETIM DE PESSOAL/PM/00309/2021 DE:
14/07/2021

O Comandante Geral da PM-MT no uso de suas atribuições que lhes são conferidas por lei,

Resolve: RETIFICAR

Evento: LICENÇA PARA TRATAMENTO DE SAUDE

Processo N.:

Nome: (119502/1) MARCIA GONCALINA DE MORAIS ALMEIDA
Cargo/Função: (2226) TERCEIRO SARGENTO LC 541/2014
Un. Adm: (166766) COMANDO REGIONAL I - CUIABA
A Partir de: 19/05/2021 Até 16/06/2021

PUBLICADA, REGISTRADA, CUMRA-SE.
Cuiabá-MT, 13 de Julho de 2021.

CEL. PM Jonildo Jose de Assis
Comandante Geral da PM-MT

BOLETIM DE PESSOAL/PM/00310/2021 DE:
14/07/2021

O Comandante Geral da PM-MT no uso de suas atribuições que lhes são conferidas por lei,

Resolve: AUTORIZAR

Evento: READAPTAÇÃO DE FUNÇÃO

Processo N.:

Nome: (50338/1) CELIO CAETANO MARTINS
Un. Adm: (175870) 3ª CIA. PM DE NOVA XAVANTINA
A Partir de: 19/07/2021 Até 18/07/2022

Processo N.:

Nome: (118900/1) CRISTINA DA SILVA ROCHA
Un. Adm: (167835) COMANDO REGIONAL V - BARRA DO GARCAS
A Partir de: 19/07/2021 Até 18/07/2022

Processo N.:

Nome: (229589/1) PABLO AIRTON DE BARROS WILMANN
Un. Adm: (175242) 25ª BATALHAO DE PM - SEDE-CRISTO REI-VARZEA GRANDE
A Partir de: 19/07/2021 Até 18/07/2022

PUBLICADA, REGISTRADA, CUMRA-SE.
Cuiabá-MT, 13 de Julho de 2021.

CEL. PM Jonildo Jose de Assis
Comandante Geral da PM-MT

POLITEC

PERÍCIA OFICIAL E IDENTIFICAÇÃO TÉCNICA

PORTARIA/POLITEC/00049/2021 DE:
14/07/2021

O Diretor Geral da POLITEC no uso de suas atribuições que lhes são conferidas por lei,

Resolve: DESIGNAR

Evento: DESIGNAÇÃO EM SUBSTITUIÇÃO CARGO EM COMISSÃO/FUNÇÃO

Processo N.:

Nome: (255541/1) LUIS CARLOS SHIBASSAKI DE FIGUEIREDO
A Partir de: 28/06/2021 Até 17/07/2021
Cargo/Função: (11592) DGA-5 SERVIDOR
Substituído: (75359/3) ROBERTO EMANUEL LIMA MENDES
Un. Adm: (159018) DIR. METROPOLITANA DE CRIMINALISTICA

Processo N.:

Nome: (52692/1) MARCOS ROGERIO DE PAULA
A Partir de: 23/06/2021 Até 07/07/2021
Cargo/Função: (11622) DGA-8 SERVIDOR
Substituído: (272580/1) FLAVIO YUUDI KUBOTA
Un. Adm: (159042) GER. DE PERICIAS DE DOCUMENTOSOPIA

Processo N.:

Nome: (75359/3) ROBERTO EMANUEL LIMA MENDES
A Partir de: 28/06/2021 Até 17/07/2021
Cargo/Função: (11584) DGA-4 SERVIDOR
Substituído: (230084/1) EMIVAN BATISTA DE OLIVEIRA
Un. Adm: (158887) DIR.-GERAL ADJ. DA POLITEC

PUBLICADA, REGISTRADA, CUMRA-SE.
Cuiabá-MT, 13 de Julho de 2021.
Rubens Sadao Okada
Diretor Geral da POLITEC

BOLETIM DE PESSOAL/POLITEC/00281/2021 DE:
14/07/2021

O Diretor Geral da POLITEC no uso de suas atribuições que lhes são conferidas por lei,

Resolve: CONCEDER

Evento: ADICIONAL NOTURNO

Processo N.: JUN

Nome: (59082/16) ADRIANA FERRER DE ARRUDA
Cargo/Função: (10979) PAPILOSCOPISTA
Un. Adm: (159310) GER. DE PLANTAO INTEGRADO
A Partir de: 02/06/2021 Até 02/06/2021

Processo N.: JUN

Nome: (64407/11) AGNALDO FERNANDO PRINA
Cargo/Função: (10910) PERITO OFICIAL CRIMINAL
Un. Adm: (159565) GER. DE CRIMINALISTICA DE SINOP
A Partir de: 01/06/2021 Até 01/06/2021

Processo N.: JUN

Nome: (255229/1) ALAN VINICIUS DE FIGUEIREDO LUGLI
Cargo/Função: (10910) PERITO OFICIAL CRIMINAL
Un. Adm: (159590) GER. REGIONAL DA POLITEC DE ALTA FLORESTA
A Partir de: 01/06/2021 Até 01/06/2021

Processo N.: JUN

Nome: (82177/1) ALCIDES FRANCO NETO
Cargo/Função: (6052) TECNICO DESENV ECO SOC L 10177/14
Un. Adm: (159506) GER. DE CRIMINALISTICA DE BARRA DO GARCAS
A Partir de: 01/06/2021 Até 01/06/2021

Processo N.: JUN

Nome: (243766/1) ALESSANDRA DE MACENA ALVES
Cargo/Função: (6052) TECNICO DESENV ECO SOC L 10177/14
Un. Adm: (159204) GER. DE NECROPSIA
A Partir de: 01/06/2021 Até 01/06/2021

Processo N.: jun

Nome: (94593/1) ALEX ALVES DA SILVA
Cargo/Função: (10979) PAPILOSCOPISTA
Un. Adm: (159310) GER. DE PLANTAO INTEGRADO
A Partir de: 01/06/2021 Até 01/06/2021

Processo N.: JUN

Nome: (232773/1) ALEXANDRE DE ALMEIDA SILVA
Cargo/Função: (6052) TECNICO DESENV ECO SOC L 10177/14
Un. Adm: (159204) GER. DE NECROPSIA
A Partir de: 01/06/2021 Até 01/06/2021

Processo N.: JUN

Nome: (107349/1) ALINE JANAINA DE JESUS ALMEIDA
Cargo/Função: (10979) PAPILOSCOPISTA
Un. Adm: (159310) GER. DE PLANTAO INTEGRADO
A Partir de: 02/06/2021 Até 02/06/2021

Processo N.: JUN

Nome: (296200/1) ALLAN MUNIZ CARNEIRO
Cargo/Função: (10979) PAPILOSCOPISTA
Un. Adm: (159476) GER. DE IDENTIFICACAO DE CACERES
A Partir de: 01/06/2021 Até 01/06/2021

Processo N.: JUN
 Nome: (57090/1) ALTAMIR GERALDO DE BARROS
 Cargo/Função: (6078) APOIO DESENV ECO SOC L 10177/14
 Un. Adm: (159204) GER. DE NECROPSIA
 A Partir de: 02/06/2021 Até 02/06/2021

Processo N.: JUN
 Nome: (94610/1) ANA ELISA GUIMARAES CHECCHIN
 Cargo/Função: (10979) PAPILOSCOPISTA
 Un. Adm: (159310) GER. DE PLANTAO INTEGRADO
 A Partir de: 01/06/2021 Até 01/06/2021

Processo N.: JUN
 Nome: (255028/1) ANDRE LUIS SANTOS ROQUE DE JESUS
 Cargo/Função: (10910) PERITO OFICIAL CRIMINAL
 Un. Adm: (159450) GER. DE CRIMINALISTICA DE CACERES
 A Partir de: 01/06/2021 Até 01/06/2021

Processo N.: JUN
 Nome: (30338/2) ANDRE LUIZ SBROGGIO
 Cargo/Função: (10910) PERITO OFICIAL CRIMINAL
 Un. Adm: (159506) GER. DE CRIMINALISTICA DE BARRA DO GARCAS
 A Partir de: 01/06/2021 Até 01/06/2021

Processo N.: JUN
 Nome: (213776/17) ANDREA AQUINO DE ASSIS
 Cargo/Função: (10987) TECNICO DE NECROPSIA
 Un. Adm: (159204) GER. DE NECROPSIA
 A Partir de: 01/06/2021 Até 01/06/2021

Processo N.: JUN
 Nome: (286496/1) BRUNO ALVES ALAGOANO
 Cargo/Função: (10987) TECNICO DE NECROPSIA
 Un. Adm: (159409) GER. DE MEDICINA LEGAL DE RONDONOPOLIS
 A Partir de: 01/06/2021 Até 01/06/2021

Processo N.: JUN
 Nome: (61320/1) CARLOS ROBERTO TAKAYASSU
 Cargo/Função: (10928) PERITO OFICIAL MEDICO LEGISTA
 Un. Adm: (159409) GER. DE MEDICINA LEGAL DE RONDONOPOLIS
 A Partir de: 01/06/2021 Até 01/06/2021

Processo N.: JUN
 Nome: (47644/8) CLAUDIO VALERIO BANDEIRA DE ABREU
 Cargo/Função: (10910) PERITO OFICIAL CRIMINAL
 Un. Adm: (159506) GER. DE CRIMINALISTICA DE BARRA DO GARCAS
 A Partir de: 01/06/2021 Até 01/06/2021

Processo N.: JUN
 Nome: (65999/2) CLODOALDO CARVALHO QUEIROZ
 Cargo/Função: (10910) PERITO OFICIAL CRIMINAL
 Un. Adm: (159506) GER. DE CRIMINALISTICA DE BARRA DO GARCAS
 A Partir de: 01/06/2021 Até 01/06/2021

Processo N.: JUN
 Nome: (255334/1) CRISTIANE DE CASTRO FERNET HARA
 Cargo/Função: (10910) PERITO OFICIAL CRIMINAL
 Un. Adm: (159506) GER. DE CRIMINALISTICA DE BARRA DO GARCAS
 A Partir de: 01/06/2021 Até 01/06/2021

Processo N.: JUN
 Nome: (229820/1) CRISTIANO BIANCHINI
 Cargo/Função: (10987) TECNICO DE NECROPSIA
 Un. Adm: (159654) GER. DE MEDICINA LEGAL DE TANGARA DA SERRA
 A Partir de: 01/06/2021 Até 01/06/2021

Processo N.: JUN
 Nome: (90691/2) CRISTIANO MENDES GOMES DA SILVA
 Cargo/Função: (10979) PAPILOSCOPISTA
 Un. Adm: (159310) GER. DE PLANTAO INTEGRADO
 A Partir de: 19/06/2021 Até 19/06/2021

Processo N.: JUN
 Nome: (287248/1) DIEGO MAUES COSTA RIBEIRO
 Cargo/Função: (10987) TECNICO DE NECROPSIA
 Un. Adm: (159590) GER. REGIONAL DA POLITEC DE ALTA FLORESTA
 A Partir de: 01/06/2021 Até 01/06/2021

Processo N.: JUN
 Nome: (217216/2) EDIO VOLNEI IDZI
 Cargo/Função: (6052) TECNICO DESENV ECO SOC L 10177/14
 Un. Adm: (159204) GER. DE NECROPSIA
 A Partir de: 01/06/2021 Até 01/06/2021

Processo N.: JUN
 Nome: (115967/3) EDUARDO GONZAGA SILVA
 Cargo/Função: (10910) PERITO OFICIAL CRIMINAL
 Un. Adm: (159450) GER. DE CRIMINALISTICA DE CACERES
 A Partir de: 01/06/2021 Até 01/06/2021

Processo N.: JUN
 Nome: (285691/1) ELIETE RODRIGUES DE OLIVEIRA
 Cargo/Função: (10979) PAPILOSCOPISTA
 Un. Adm: (159310) GER. DE PLANTAO INTEGRADO
 A Partir de: 01/06/2021 Até 01/06/2021

Processo N.: JUN
 Nome: (3685/1) ELIZEU MOREIRA DOS SANTOS
 Cargo/Função: (6052) TECNICO DESENV ECO SOC L 10177/14
 Un. Adm: (159409) GER. DE MEDICINA LEGAL DE RONDONOPOLIS
 A Partir de: 01/06/2021 Até 01/06/2021

Processo N.: JUN
 Nome: (285487/1) ELTON CARLOS DARIENSO
 Cargo/Função: (10910) PERITO OFICIAL CRIMINAL
 Un. Adm: (159590) GER. REGIONAL DA POLITEC DE ALTA FLORESTA

A Partir de: 01/06/2021 Até 01/06/2021

Processo N.: JUN
 Nome: (255316/1) EMERSON BALDUINO MACEDO
 Cargo/Função: (10928) PERITO OFICIAL MEDICO LEGISTA
 Un. Adm: (159514) GER. DE MEDICINA LEGAL DE BARRA DO GARCAS
 A Partir de: 01/06/2021 Até 01/06/2021

Processo N.: JUN
 Nome: (82254/1) EVERALTH CASASUS DE FIGUEIREDO
 Cargo/Função: (6052) TECNICO DESENV ECO SOC L 10177/14
 Un. Adm: (159441) COORD. REGIONAL DA POLITEC DE CACERES
 A Partir de: 01/06/2021 Até 01/06/2021

Processo N.: JUN
 Nome: (230344/1) FABIANA MENDONCA FERREIRA
 Cargo/Função: (10987) TECNICO DE NECROPSIA
 Un. Adm: (159654) GER. DE MEDICINA LEGAL DE TANGARA DA SERRA
 A Partir de: 01/06/2021 Até 01/06/2021

Processo N.: JUN
 Nome: (255223/1) FABIO DA SILVA MACIEL
 Cargo/Função: (10910) PERITO OFICIAL CRIMINAL
 Un. Adm: (159506) GER. DE CRIMINALISTICA DE BARRA DO GARCAS
 A Partir de: 01/06/2021 Até 01/06/2021

Processo N.: JUN
 Nome: (25003/1) FLAVIO PINTO RABELO
 Cargo/Função: (10995) PERITO CRIMINAL II
 Un. Adm: (159506) GER. DE CRIMINALISTICA DE BARRA DO GARCAS
 A Partir de: 01/06/2021 Até 01/06/2021

Processo N.: JUN
 Nome: (25372/1) GEOVANIL DE LEMES
 Cargo/Função: (10979) PAPILOSCOPISTA
 Un. Adm: (159310) GER. DE PLANTAO INTEGRADO
 A Partir de: 01/06/2021 Até 01/06/2021

Processo N.: JUN
 Nome: (94616/1) HENRIQUE SILVA DE FREITAS
 Cargo/Função: (10979) PAPILOSCOPISTA
 Un. Adm: (159522) GER. DE IDENTIFICACAO DE BARRA DO GARCAS
 A Partir de: 01/06/2021 Até 01/06/2021

Processo N.: JUN
 Nome: (302557/1) IGOR YSSAO MOREIRA YAMAMURA
 Cargo/Função: (10928) PERITO OFICIAL MEDICO LEGISTA
 Un. Adm: (159654) GER. DE MEDICINA LEGAL DE TANGARA DA SERRA
 A Partir de: 01/06/2021 Até 01/06/2021

Processo N.: JUN
 Nome: (114880/2) INACIO LOPEZ DE FREITAS
 Cargo/Função: (10928) PERITO OFICIAL MEDICO LEGISTA
 Un. Adm: (159654) GER. DE MEDICINA LEGAL DE TANGARA DA SERRA
 A Partir de: 01/06/2021 Até 01/06/2021

Processo N.: JUN
 Nome: (255279/1) INGRID THOMA PRADO
 Cargo/Função: (10928) PERITO OFICIAL MEDICO LEGISTA
 Un. Adm: (159514) GER. DE MEDICINA LEGAL DE BARRA DO GARCAS
 A Partir de: 01/06/2021 Até 01/06/2021

Processo N.: JUN
 Nome: (229909/1) JAIR MARQUES JUNIOR
 Cargo/Função: (11622) DGA-8 SERVIDOR
 Un. Adm: (159514) GER. DE MEDICINA LEGAL DE BARRA DO GARCAS
 A Partir de: 01/06/2021 Até 01/06/2021

Processo N.: JUN
 Nome: (255227/1) JANAINA DA SILVA CARMO RIBEIRO
 Cargo/Função: (10910) PERITO OFICIAL CRIMINAL
 Un. Adm: (159506) GER. DE CRIMINALISTICA DE BARRA DO GARCAS
 A Partir de: 01/06/2021 Até 01/06/2021

Processo N.: JUN
 Nome: (117447/1) JOACY ARRUDA MARTINHO
 Cargo/Função: (4946) PROFIS TEC NIV MEDIO SERV SAUDE SUS
 Un. Adm: (159204) GER. DE NECROPSIA
 A Partir de: 01/06/2021 Até 01/06/2021

Processo N.: JUN
 Nome: (37276/3) JOSE DA SILVA
 Cargo/Função: (11622) DGA-8 SERVIDOR
 Un. Adm: (159506) GER. DE CRIMINALISTICA DE BARRA DO GARCAS
 A Partir de: 01/06/2021 Até 01/06/2021

Processo N.: JUN
 Nome: (95133/1) JOSE RODRIGUES DA SILVA JUNIOR
 Cargo/Função: (10987) TECNICO DE NECROPSIA
 Un. Adm: (159514) GER. DE MEDICINA LEGAL DE BARRA DO GARCAS
 A Partir de: 01/06/2021 Até 01/06/2021

Processo N.: JUN
 Nome: (91276/2) JOSE URBANO FRANCA FILHO
 Cargo/Função: (10910) PERITO OFICIAL CRIMINAL
 Un. Adm: (159441) COORD. REGIONAL DA POLITEC DE CACERES
 A Partir de: 01/06/2021 Até 01/06/2021

Processo N.: JUN
 Nome: (24638/1) JOYLSON RODRIGUES BITTENCOURT
 Cargo/Função: (10979) PAPILOSCOPISTA
 Un. Adm: (159310) GER. DE PLANTAO INTEGRADO
 A Partir de: 01/06/2021 Até 01/06/2021

Processo N.: JUN
 Nome: (251046/3) JUAREZ COIMBRA ORMONDE JUNIOR

Cargo/Função: (10987) TECNICO DE NECROPSIA
Un. Adm: (159654) GER. DE MEDICINA LEGAL DE TANGARA DA SERRA
A Partir de: 01/06/2021 Até 01/06/2021

Processo N.: jun

Nome: (129657/4) JUN OKADA

Cargo/Função: (10928) PERITO OFICIAL MEDICO LEGISTA
Un. Adm: (159484) GER. REGIONAL DA POLITEC DE PONTES E LACERDA
A Partir de: 01/06/2021 Até 01/06/2021

Processo N.: JUN

Nome: (57153/1) JURANDIR DE OLIVEIRA

Cargo/Função: (10987) TECNICO DE NECROPSIA
Un. Adm: (159204) GER. DE NECROPSIA
A Partir de: 01/06/2021 Até 01/06/2021

Processo N.: JUN

Nome: (233929/1) KARLUF RONDON BORRALHO

Cargo/Função: (6052) TECNICO DESENV ECO SOC L 10177/14
Un. Adm: (159204) GER. DE NECROPSIA
A Partir de: 01/06/2021 Até 01/06/2021

Processo N.:

Nome: (285845/1) KATHRYN CAMARGO VON BRAUN

Cargo/Função: (10987) TECNICO DE NECROPSIA
Un. Adm: (159204) GER. DE NECROPSIA
A Partir de: 01/06/2021 Até 01/06/2021

Processo N.: JUN

Nome: (233663/1) KATIUSCE SOARES KERSCH

Cargo/Função: (6052) TECNICO DESENV ECO SOC L 10177/14
Un. Adm: (159204) GER. DE NECROPSIA
A Partir de: 01/06/2021 Até 01/06/2021

Processo N.: JUN

Nome: (17758/1) LEANDRO FERREIRA LIMA

Cargo/Função: (10979) PAPILOSCOPISTA
Un. Adm: (159310) GER. DE PLANTAO INTEGRADO
A Partir de: 01/06/2021 Até 01/06/2021

Processo N.: JUN

Nome: (229248/1) LILIA OLIVEIRA MOURA

Cargo/Função: (10987) TECNICO DE NECROPSIA
Un. Adm: (159514) GER. DE MEDICINA LEGAL DE BARRA DO GARCAS
A Partir de: 01/06/2021 Até 01/06/2021

Processo N.: JUN

Nome: (289180/1) LUANY GONCALVES DE ALMEIDA ARAUJO

Cargo/Função: (10979) PAPILOSCOPISTA
Un. Adm: (172022) UNID. ESPEC. CONTROLE MOVIMENTACAO PESSOAL
A Partir de: 01/06/2021 Até 01/06/2021

Processo N.: JUN

Nome: (286492/1) LUCIANA MACHADO DA SILVA

Cargo/Função: (10987) TECNICO DE NECROPSIA
Un. Adm: (159204) GER. DE NECROPSIA
A Partir de: 01/06/2021 Até 01/06/2021

Processo N.: JUN

Nome: (242205/2) LUDILEIA VANUCIA BONFANTE

Cargo/Função: (10910) PERITO OFICIAL CRIMINAL
Un. Adm: (159450) GER. DE CRIMINALISTICA DE CACERES
A Partir de: 01/06/2021 Até 01/06/2021

Processo N.: JUN

Nome: (255327/1) LUIS AUGUSTO MAGALHAES ANTONIACOMI

Cargo/Função: (10910) PERITO OFICIAL CRIMINAL
Un. Adm: (159450) GER. DE CRIMINALISTICA DE CACERES
A Partir de: 01/06/2021 Até 01/06/2021

Processo N.: JUN

Nome: (229238/1) LUIZ VINICIUS GONTIJO LABORDA LARRAIN

Cargo/Função: (10910) PERITO OFICIAL CRIMINAL
Un. Adm: (159506) GER. DE CRIMINALISTICA DE BARRA DO GARCAS
A Partir de: 01/06/2021 Até 01/06/2021

Processo N.: JUN

Nome: (286467/1) MARCELIA OLIVEIRA DA COSTA

Cargo/Função: (10987) TECNICO DE NECROPSIA
Un. Adm: (159204) GER. DE NECROPSIA
A Partir de: 01/06/2021 Até 01/06/2021

Processo N.: JUN

Nome: (231306/1) MARCIA ANDREIA BURGHARDT

Cargo/Função: (10987) TECNICO DE NECROPSIA
Un. Adm: (159409) GER. DE MEDICINA LEGAL DE RONDONOPOLIS
A Partir de: 01/06/2021 Até 01/06/2021

Processo N.: JUN

Nome: (58102/1) MARCIO LANDI

Cargo/Função: (10928) PERITO OFICIAL MEDICO LEGISTA
Un. Adm: (159409) GER. DE MEDICINA LEGAL DE RONDONOPOLIS
A Partir de: 01/06/2021 Até 01/06/2021

Processo N.: JUN

Nome: (57121/1) MARCOS EITI NISHIMURA

Cargo/Função: (11622) DGA-8 SERVIDOR
Un. Adm: (159654) GER. DE MEDICINA LEGAL DE TANGARA DA SERRA
A Partir de: 01/06/2021 Até 01/06/2021

Processo N.: JUN

Nome: (253491/2) MARIELA TEODORO DE MELLO

Cargo/Função: (10928) PERITO OFICIAL MEDICO LEGISTA
Un. Adm: (159409) GER. DE MEDICINA LEGAL DE RONDONOPOLIS
A Partir de: 01/06/2021 Até 01/06/2021

Processo N.: JUN

Nome: (286084/1) MARINA TORRACCA PLA LEVY

Cargo/Função: (10987) TECNICO DE NECROPSIA
Un. Adm: (159204) GER. DE NECROPSIA
A Partir de: 01/06/2021 Até 01/06/2021

Processo N.: JUN

Nome: (75240/5) MASUZO INADA

Cargo/Função: (10910) PERITO OFICIAL CRIMINAL
Un. Adm: (159506) GER. DE CRIMINALISTICA DE BARRA DO GARCAS
A Partir de: 01/06/2021 Até 01/06/2021

Processo N.: JUN

Nome: (114888/1) MIRNA MILTRID KOPP

Cargo/Função: (10979) PAPILOSCOPISTA
Un. Adm: (159522) GER. DE IDENTIFICACAO DE BARRA DO GARCAS
A Partir de: 01/06/2021 Até 01/06/2021

Processo N.: JUN

Nome: (255298/1) MOACIR DE OLIVEIRA

Cargo/Função: (10910) PERITO OFICIAL CRIMINAL
Un. Adm: (159484) GER. REGIONAL DA POLITEC DE PONTES E LACERDA
A Partir de: 03/06/2021 Até 03/06/2021

Processo N.: JUN

Nome: (230343/1) NEUZA DE MOURA OLIVEIRA

Cargo/Função: (10987) TECNICO DE NECROPSIA
Un. Adm: (159590) GER. REGIONAL DA POLITEC DE ALTA FLORESTA
A Partir de: 01/06/2021 Até 01/06/2021

Processo N.: JUN

Nome: (17755/1) NILSON GOMES DE SOUZA

Cargo/Função: (10979) PAPILOSCOPISTA
Un. Adm: (159310) GER. DE PLANTAO INTEGRADO
A Partir de: 01/06/2021 Até 01/06/2021

Processo N.: JUN

Nome: (286608/1) NUBIA ESTHER DE OLIVEIRA MIRANDA

Cargo/Função: (10987) TECNICO DE NECROPSIA
Un. Adm: (159204) GER. DE NECROPSIA
A Partir de: 01/06/2021 Até 01/06/2021

Processo N.: JUN

Nome: (107379/1) ODILZO BOTELHO JUNIOR

Cargo/Função: (10979) PAPILOSCOPISTA
Un. Adm: (159310) GER. DE PLANTAO INTEGRADO
A Partir de: 13/06/2021 Até 13/06/2021

Processo N.: JUN

Nome: (285849/1) PABLO GARCIA DA COSTA

Cargo/Função: (10979) PAPILOSCOPISTA
Un. Adm: (159310) GER. DE PLANTAO INTEGRADO
A Partir de: 01/06/2021 Até 01/06/2021

Processo N.: JUN

Nome: (226062/2) PAULLINELI FRAGA MARTINS

Cargo/Função: (10928) PERITO OFICIAL MEDICO LEGISTA
Un. Adm: (159590) GER. REGIONAL DA POLITEC DE ALTA FLORESTA
A Partir de: 01/06/2021 Até 01/06/2021

Processo N.: JUN

Nome: (256152/1) PAULO GUSTAVO THOMA

Cargo/Função: (10910) PERITO OFICIAL CRIMINAL
Un. Adm: (159506) GER. DE CRIMINALISTICA DE BARRA DO GARCAS
A Partir de: 01/06/2021 Até 01/06/2021

Processo N.: JUN

Nome: (28609/3) PEDRO ZAINA

Cargo/Função: (10910) PERITO OFICIAL CRIMINAL
Un. Adm: (159441) COORD. REGIONAL DA POLITEC DE CACERES
A Partir de: 01/06/2021 Até 01/06/2021

Processo N.: JUN

Nome: (265881/1) PRISCILA MAYARA RESIO VENTURA

Cargo/Função: (10910) PERITO OFICIAL CRIMINAL
Un. Adm: (159506) GER. DE CRIMINALISTICA DE BARRA DO GARCAS
A Partir de: 01/06/2021 Até 01/06/2021

Processo N.: JUN

Nome: (255240/1) RAFAEL CESAR DUARTE

Cargo/Função: (10910) PERITO OFICIAL CRIMINAL
Un. Adm: (159506) GER. DE CRIMINALISTICA DE BARRA DO GARCAS
A Partir de: 01/06/2021 Até 01/06/2021

Processo N.: JUN

Nome: (255236/1) RENATO SCHEMBEK SOUZA

Cargo/Função: (10910) PERITO OFICIAL CRIMINAL
Un. Adm: (159484) GER. REGIONAL DA POLITEC DE PONTES E LACERDA
A Partir de: 01/06/2021 Até 01/06/2021

Processo N.: JUN

Nome: (68689/3) RICARDO SEVERINO DA SILVA

Cargo/Função: (10987) TECNICO DE NECROPSIA
Un. Adm: (159514) GER. DE MEDICINA LEGAL DE BARRA DO GARCAS
A Partir de: 01/06/2021 Até 01/06/2021

Processo N.: JUN

Nome: (89891/3) RODNEY ENOY MOTTA

Cargo/Função: (10910) PERITO OFICIAL CRIMINAL
Un. Adm: (159450) GER. DE CRIMINALISTICA DE CACERES
A Partir de: 01/06/2021 Até 01/06/2021

Processo N.: JUN

Nome: (21265/1) RODNEY PAES DE CARVALHO

Cargo/Função: (10979) PAPILOSCOPISTA
Un. Adm: (159310) GER. DE PLANTAO INTEGRADO

A Partir de: 01/06/2021 Até 01/06/2021

Processo N.: JUN

Nome: (48709/1) RONALDO FAGUNDES
Cargo/Função: (10910) PERITO OFICIAL CRIMINAL
Un. Adm: (159506) GER. DE CRIMINALISTICA DE BARRA DO GARCAS
A Partir de: 01/06/2021 Até 01/06/2021

Processo N.: JUN

Nome: (267849/3) RONEY CARLOS DA SILVA
Cargo/Função: (10979) PAPILOSCOPISTA
Un. Adm: (159310) GER. DE PLANTAO INTEGRADO
A Partir de: 01/06/2021 Até 01/06/2021

Processo N.: JUN

Nome: (255238/1) ROSEILDO HONORATO DINIZ
Cargo/Função: (10910) PERITO OFICIAL CRIMINAL
Un. Adm: (159450) GER. DE CRIMINALISTICA DE CACERES
A Partir de: 01/06/2021 Até 01/06/2021

Processo N.: JUN

Nome: (285843/1) ROSIANA ANTONIA DE OLIVEIRA LIMA
Cargo/Função: (10979) PAPILOSCOPISTA
Un. Adm: (159310) GER. DE PLANTAO INTEGRADO
A Partir de: 01/06/2021 Até 01/06/2021

Processo N.: JUN

Nome: (88684/7) RUI BARBOSA GALHARDO
Cargo/Função: (10979) PAPILOSCOPISTA
Un. Adm: (159310) GER. DE PLANTAO INTEGRADO
A Partir de: 01/06/2021 Até 01/06/2021

Processo N.: JUN

Nome: (107363/1) SANDRA MARIA DO COUTO MALDONADO
Cargo/Função: (11622) DGA-8 SERVIDOR
Un. Adm: (159450) GER. DE CRIMINALISTICA DE CACERES
A Partir de: 01/06/2021 Até 01/06/2021

Processo N.: JUN

Nome: (95468/1) SANDRO MAGNUS DE ANDRADE
Cargo/Função: (10987) TECNICO DE NECROPSIA
Un. Adm: (159654) GER. DE MEDICINA LEGAL DE TANGARA DA SERRA
A Partir de: 01/06/2021 Até 01/06/2021

Processo N.: JUN

Nome: (22816/1) SERGIO AGUINALDO NEVES
Cargo/Função: (10979) PAPILOSCOPISTA
Un. Adm: (159310) GER. DE PLANTAO INTEGRADO
A Partir de: 01/06/2021 Até 01/06/2021

Processo N.: JUN

Nome: (227374/2) SERGIO SORANSO DE LIMA
Cargo/Função: (10910) PERITO OFICIAL CRIMINAL
Un. Adm: (159484) GER. REGIONAL DA POLITEC DE PONTES E LACERDA
A Partir de: 01/06/2021 Até 01/06/2021

Processo N.: JUN

Nome: (84093/2) SILVANILDE TEIXEIRA DE QUEIROZ
Cargo/Função: (10979) PAPILOSCOPISTA
Un. Adm: (159522) GER. DE IDENTIFICACAO DE BARRA DO GARCAS
A Partir de: 01/06/2021 Até 01/06/2021

Processo N.: JUN

Nome: (84950/2) SIMONE MARIANA DELGADO
Cargo/Função: (10979) PAPILOSCOPISTA
Un. Adm: (159310) GER. DE PLANTAO INTEGRADO
A Partir de: 01/06/2021 Até 01/06/2021

Processo N.: JUN

Nome: (233226/1) SIMONE MOURA CAPELASSO
Cargo/Função: (6052) TECNICO DESENV ECO SOC L 10177/14
Un. Adm: (159204) GER. DE NECROPSIA
A Partir de: 01/06/2021 Até 01/06/2021

Processo N.: JUN

Nome: (94623/1) STELA CAROLINA PACOLA
Cargo/Função: (10979) PAPILOSCOPISTA
Un. Adm: (159310) GER. DE PLANTAO INTEGRADO
A Partir de: 01/06/2021 Até 01/06/2021

Processo N.: JUN

Nome: (71827/5) SULIVAN CARDOSO DE AZEVEDO
Cargo/Função: (10979) PAPILOSCOPISTA
Un. Adm: (159310) GER. DE PLANTAO INTEGRADO
A Partir de: 01/06/2021 Até 01/06/2021

Processo N.: JUN

Nome: (229907/1) TALITA FURTADO DE QUEIROZ FRANCO
Cargo/Função: (10987) TECNICO DE NECROPSIA
Un. Adm: (159530) GER. REGIONAL DA POLITEC DE AGUA BOA
A Partir de: 01/06/2021 Até 01/06/2021

Processo N.: JUN

Nome: (233503/1) TIAGO CASTRO DE AMORIM
Cargo/Função: (6052) TECNICO DESENV ECO SOC L 10177/14
Un. Adm: (159204) GER. DE NECROPSIA
A Partir de: 01/06/2021 Até 01/06/2021

Processo N.: JUN

Nome: (256281/1) TIAGO DA SILVA FAZOLO
Cargo/Função: (10910) PERITO OFICIAL CRIMINAL
Un. Adm: (159450) GER. DE CRIMINALISTICA DE CACERES
A Partir de: 01/06/2021 Até 01/06/2021

Processo N.: JUN

Nome: (255222/1) UYRE BARROS DIAS DA SILVA

Cargo/Função: (11606) DGA-6 SERVIDOR
Un. Adm: (159441) COORD. REGIONAL DA POLITEC DE CACERES
A Partir de: 01/06/2021 Até 01/06/2021

Processo N.: JUN

Nome: (54318/4) VALDECIR DA COSTA LAGE
Cargo/Função: (10979) PAPILOSCOPISTA
Un. Adm: (159590) GER. REGIONAL DA POLITEC DE ALTA FLORESTA
A Partir de: 01/06/2021 Até 01/06/2021

Processo N.: JUN

Nome: (22097/1) VALDECIR TONDATTO
Cargo/Função: (10979) PAPILOSCOPISTA
Un. Adm: (159476) GER. DE IDENTIFICACAO DE CACERES
A Partir de: 01/06/2021 Até 01/06/2021

Processo N.: JUN

Nome: (57016/1) VALDO DE SOUSA
Cargo/Função: (10928) PERITO OFICIAL MEDICO LEGISTA
Un. Adm: (159514) GER. DE MEDICINA LEGAL DE BARRA DO GARCAS
A Partir de: 01/06/2021 Até 01/06/2021

Processo N.: JUN

Nome: (94635/1) VALERIA RODRIGUES FONSECA
Cargo/Função: (10979) PAPILOSCOPISTA
Un. Adm: (159310) GER. DE PLANTAO INTEGRADO
A Partir de: 01/06/2021 Até 01/06/2021

Processo N.: JUN

Nome: (58165/1) VALTER FERRARI CASTRO
Cargo/Função: (11606) DGA-6 SERVIDOR
Un. Adm: (159190) COORD. DE PERICIAS EM MORTOS
A Partir de: 01/06/2021 Até 01/06/2021

Processo N.: JUN

Nome: (71281/2) VANDERLEI LOPES DA SILVA
Cargo/Função: (10979) PAPILOSCOPISTA
Un. Adm: (159310) GER. DE PLANTAO INTEGRADO
A Partir de: 03/06/2021 Até 03/06/2021

Processo N.: JUN

Nome: (252628/1) VICTOR HUGO STUDART DE MORAIS
Cargo/Função: (6052) TECNICO DESENV ECO SOC L 10177/14
Un. Adm: (159204) GER. DE NECROPSIA
A Partir de: 01/06/2021 Até 01/06/2021

Processo N.: JUN

Nome: (94608/1) WALTER SANTANA DA COSTA
Cargo/Função: (11622) DGA-8 SERVIDOR
Un. Adm: (159522) GER. DE IDENTIFICACAO DE BARRA DO GARCAS
A Partir de: 01/06/2021 Até 01/06/2021

Processo N.: JUN

Nome: (84742/2) WELBERT GARCIA CARDOSO
Cargo/Função: (10979) PAPILOSCOPISTA
Un. Adm: (159310) GER. DE PLANTAO INTEGRADO
A Partir de: 01/06/2021 Até 01/06/2021

Processo N.: JUN

Nome: (205077/2) WENDEL BOTELHO ALVES
Cargo/Função: (10910) PERITO OFICIAL CRIMINAL
Un. Adm: (159484) GER. REGIONAL DA POLITEC DE PONTES E LACERDA
A Partir de: 01/06/2021 Até 01/06/2021

Processo N.: JUN

Nome: (94606/1) WENDER SANTOS PAIM
Cargo/Função: (10979) PAPILOSCOPISTA
Un. Adm: (159310) GER. DE PLANTAO INTEGRADO
A Partir de: 01/06/2021 Até 01/06/2021

PUBLICADA, REGISTRADA, CUMPR-SE.
Cuiabá-MT, 13 de Julho de 2021.
Rubens Sadao Okada
Diretor Geral da POLITEC

BOLETIM DE PESSOAL/POLITEC/00282/2021 DE:
14/07/2021

O Diretor Geral da POLITEC no uso de suas atribuições que lhes são conferidas por lei,

Resolve: DEFERIR
Evento: LICENCA PARA TRATAMENTO DE SAUDE

Processo N.:

Nome: (285095/1) DANIEL BARROS DA SILVA
Cargo/Função: (10910) PERITO OFICIAL CRIMINAL
Un. Adm: (159549) GER. REGIONAL DA POLITEC DE PORTO ALEGRE DO NORTE

A Partir de: 26/06/2021 Até 02/07/2021

Processo N.:

Nome: (44586/2) MANOEL FRANCISCO DE CAMPOS NETO
Cargo/Função: (10928) PERITO OFICIAL MEDICO LEGISTA
Un. Adm: (172022) UNID. ESPEC. CONTROLE MOVIMENTACAO PESSOAL
A Partir de: 30/06/2021 Até 27/09/2021

PUBLICADA, REGISTRADA, CUMPR-SE.
Cuiabá-MT, 13 de Julho de 2021.
Rubens Sadao Okada
Diretor Geral da POLITEC

SEDUC

SECRETARIA DE ESTADO DE EDUCAÇÃO

PORTARIA/SEDUC/00445/2021 DE:
14/07/2021

O Secretário de Estado de Educação no uso de suas atribuições que lhes são conferidas por lei,

Resolve: DESIGNAR
Evento: Designação de Função/Função de Confiança

Processo N.: 1000003699168
Nome: (101391/14) JARBAS SALES BATISTA SANTIAGO
Cargo/Função: (9903) COORDENADOR PEDAGOGICO/FDE - COORD. PEDAGOGICO
Un. Adm: (049875) E.E. DOMINGOS SAVIO BRANDAO LIMA
A Partir de: 09/07/2021 Até20/12/2021

Processo N.: 1000003698317
Nome: (47186/12) JULIANA OLIVEIRA COSTA E SANTOS
Cargo/Função: (9903) COORDENADOR PEDAGOGICO/FDE - COORD. PEDAGOGICO
Un. Adm: (154016) E.E. PROFªALZIRA MARIA DA SILVA
A Partir de: 01/07/2021 Até20/12/2021

Processo N.: 1000003698848
Nome: (118798/5) NILCEIA DE SOUZA ORTIZ
Cargo/Função: (9903) COORDENADOR PEDAGOGICO/FDE - COORD. PEDAGOGICO
Un. Adm: (183652) E. E. PROFªMARIA SEBASTIANA DE SOUZA
A Partir de: 09/07/2021 Até20/12/2021

PUBLICADA, REGISTRADA, CUMPRÁ-SE.
Cuiabá-MT, 13 de Julho de 2021.
Alan Resende Porto
Secretário de Estado de Educação

PORTARIA/SEDUC/00446/2021 DE:
14/07/2021

O Secretário de Estado de Educação no uso de suas atribuições que lhes são conferidas por lei,

Resolve: RETIFICAR
Evento: Designação de Função/Função de Confiança

Processo N.: 1000003577201
Nome: (56554/7) EDIANI APARECIDA GOMIDES DE OLIVEIRA
Cargo/Função: (9903) COORDENADOR PEDAGOGICO/FDE - COORD. PEDAGOGICO
Un. Adm: (016632) E.E. PROF. DEMETRIO PEREIRA
A Partir de: 20/01/2021 Até30/06/2021

Processo N.: 1000003553159
Nome: (290108/1) JUSSARA SABINO
Cargo/Função: (9903) COORDENADOR PEDAGOGICO/FDE - COORD. PEDAGOGICO
Un. Adm: (183652) E. E. PROFªMARIA SEBASTIANA DE SOUZA
A Partir de: 20/01/2021 Até08/07/2021

PUBLICADA, REGISTRADA, CUMPRÁ-SE.
Cuiabá-MT, 13 de Julho de 2021.
Alan Resende Porto
Secretário de Estado de Educação

PORTARIA/SEDUC/00447/2021 DE:
14/07/2021

O Secretário de Estado de Educação no uso de suas atribuições que lhes são conferidas por lei,

Resolve: AUTORIZAR
Evento: DESIGNAÇÃO EM SUBSTITUIÇÃO CARGO EM COMISSÃO/FUNÇÃO

Processo N.:
Nome: (205235/1) DENISE LAURENTINO DE OLIVEIRA SANTOS
A Partir de: 12/07/2021 Até31/07/2021
Cargo/Função: (11606) DGA-6 SERVIDOR
Substituído: (71340/3) LUCIMEIRE ALVES CASSIANO
Un. Adm: (213160) COORD. DE PROVIMENTO

Processo N.:
Nome: (140158/1) LEILAINA KENDRA PERES ARAUJO DE PAIVA
A Partir de: 12/07/2021 Até31/07/2021
Cargo/Função: (11622) DGA-8 SERVIDOR
Substituído: (205235/1) DENISE LAURENTINO DE OLIVEIRA SANTOS
Un. Adm: (199338) GER. DE QUADRO MANUT E INDICADORES DE PESSOAL

PUBLICADA, REGISTRADA, CUMPRÁ-SE.
Cuiabá-MT, 13 de Julho de 2021.
Alan Resende Porto
Secretário de Estado de Educação

PORTARIA/SEDUC/00448/2021 DE:
14/07/2021

O Secretário de Estado de Educação no uso de suas atribuições que lhes são conferidas por lei,

Resolve: CANCELAR
Evento: LICENÇA PARA TRATAMENTO DE INTERESSE PARTICULAR

Processo N.: 1000003545659
Nome: (128721/6) MILEIDE SOLANGE TONSIS GONCALVES
Cargo/Função: (3441) PROFESSOR EDUC. BASICA
Un. Adm: (013021) E.E. CARLOS IRIGARAY FILHO
A Partir de: 20/01/2021 Até29/06/2021

PUBLICADA, REGISTRADA, CUMPRÁ-SE.
Cuiabá-MT, 13 de Julho de 2021.
Alan Resende Porto
Secretário de Estado de Educação

PORTARIA/SEDUC/00449/2021 DE:
14/07/2021

O Secretário de Estado de Educação no uso de suas atribuições que lhes são conferidas por lei,

Resolve: DEFERIR
Evento: LICENÇA PARA TRATAMENTO DE INTERESSE PARTICULAR

Processo N.: 1000003672497
Nome: (287296/1) HAYSSA DE CASSIA DOMINGUES
Cargo/Função: (3441) PROFESSOR EDUC. BASICA
Un. Adm: (148113) E.E. CREMILDA DE OLIVEIRA VIANA
A Partir de: 15/06/2021 Até14/06/2023

PUBLICADA, REGISTRADA, CUMPRÁ-SE.
Cuiabá-MT, 13 de Julho de 2021.
Alan Resende Porto
Secretário de Estado de Educação

O Secretário de Estado de Educação no uso de suas atribuições que lhes são conferidas por lei,

Resolve: AUTORIZAR - SEDUC
Objeto: CONTRATO TEMPORARIO EM SUBSTITUIÇÃO POR MOTIVO DE URGÊNCIA
CONTRATO/SEDUC/33508/2021 DE: 14/07/2021

Processo N.: 1000003698073
Contratado: (111235/65) EDIR ANGELA DA SILVA COSTA, CPF: 384.306.221-87; Cargo/Função: (3506) CONTR.TEMP.FUNCAO PROF. HABILITADO; Ref: B-001; CH: 05H
Hab.: LICENCIATURA PLENA EM HISTÓRIA; Motivo: - LICENÇA A GESTANTE (CONTRATADO) -; Un. Adm: (011967) E.E. PROF. VANIL STABILITO; De: 07/07/2021 a 04/09/2021
Substituído: (235028/43) JANAINA RIBEIRO DE LIMA

CONTRATO/SEDUC/33509/2021 DE: 14/07/2021
Processo N.: 1000003697190
Contratado: (205629/49) LAURA CRISTINA NOVAIS, CPF: 674.776.402-10; Cargo/Função: (3506) CONTR.TEMP.FUNCAO PROF. HABILITADO; Ref: B-001; CH: 05H
Hab.: LICENCIATURA PLENA EM LETRAS/PORTUGUES/INGLÊS; Motivo: - LICENÇA PARA TRATAMENTO DE SAUDE (CONTRATADO) -; Un. Adm: (014761) E.E. EWALDO MEYER RODERJAN; De: 11/06/2021 a 20/06/2021
Substituído: (262115/13) HELENA REIS DA CUNHA

CONTRATO/SEDUC/33510/2021 DE: 14/07/2021
Processo N.: 1000003696734
Contratado: (216098/39) MARIVONE SILVA MEIRA, CPF: 989.552.251-72; Cargo/Função: (3506) CONTR.TEMP.FUNCAO PROF. HABILITADO; Ref: B-001; CH: 04H
Hab.: LICENCIATURA PLENA EM MATEMATICA; Motivo: - LICENÇA A GESTANTE (CONTRATADO) -; Un. Adm: (156370) E.E. LUIZ FRUTUOSO DA SILVA; De: 11/06/2021 a 09/08/2021
Substituído: (269119/25) WANESSA TATIANE DE JESUS LOPES

CONTRATO/SEDUC/33511/2021 DE: 14/07/2021
Processo N.: 1000003696411
Contratado: (238170/53) SANDRA ILENE DA SILVA CHAGAS, CPF: 012.268.321-80; Cargo/Função: (3506) CONTR.TEMP.FUNCAO PROF. HABILITADO; Ref: B-001; CH: 02H
Hab.: LICENCIATURA PLENA EM CIENCIAS BIOLÓGICAS; Motivo: - LICENÇA A GESTANTE (CONTRATADO) -; Un. Adm: (156370) E.E. LUIZ FRUTUOSO DA SILVA; De: 11/06/2021 a 09/08/2021
Substituído: (269119/26) WANESSA TATIANE DE JESUS LOPES

CONTRATO/SEDUC/33512/2021 DE: 14/07/2021
Processo N.: 1000003697960
Contratado: (244117/17) HOZERLENE BARROS FERREIRA, CPF: 024.259.331-31; Cargo/Função: (3476) APOIO ADM. EDUCACIONAL-ELEMENTAR; Ref: A-001; CH: 30H
Hab.: ENSINO MEDIO; Motivo: - LICENÇA A GESTANTE (CONTRATADO) -; Un. Adm: (012947) E.E. ONECIDIO MANOEL RESENDE; De: 15/06/2021 a 13/08/2021
Substituído: (294614/9) MARCELA MONTEL FERREIRA

CONTRATO/SEDUC/33513/2021 DE: 14/07/2021
Processo N.: 1000003698178
Contratado: (260518/6) ANNA CAROLYNA COSTA MARQUES, CPF: 365.223.048-56; Cargo/Função: (3506) CONTR.TEMP.FUNCAO PROF. HABILITADO; Ref: B-001; CH: 02H
Hab.: LICENCIATURA PLENA EM EDUCAÇÃO FISICA; Motivo: - LICENÇA A GESTANTE (CONTRATADO) -; Un. Adm: (011967) E.E. PROF. VANIL STABILITO; De: 27/06/2021 a 25/08/2021
Substituído: (268733/12) CLAUDINEIA PAULA FIGUEIREDO

CONTRATO/SEDUC/33514/2021 DE: 14/07/2021
Processo N.: 1000003696834
Contratado: (272308/10) IRENE RODRIGUES DOS SANTOS, CPF: 915.522.731-72; Cargo/Função: (3506) CONTR.TEMP.FUNCAO PROF. HABILITADO; Ref: B-001; CH: 15H
Hab.: LICENCIATURA PLENA EM LETRAS/PORTUGUES/INGLÊS; Motivo: - LICENÇA PARA TRATAMENTO DE SAUDE (CONTRATADO) -; Un. Adm: (016152) E.E. ALICE BARBOSA PACHECO; De: 10/06/2021 a 24/06/2021
Substituído: (109763/29) IRISNEIDE ARAUJO GUIMARAES RAMIRO

CONTRATO/SEDUC/33515/2021 DE: 14/07/2021
 Processo Nº: 1000003695464
 Contratado: (291585/4) ROSANA MAGALHAES DA SILVA,CPF: 882.404.281-34;Cargo/Função: (3506) CONTR.TEMP.FUNCAO PROF. HABILITADO;Ref:B-001;CH: 10H
 Hab.:LICENCIATURA PLENA EM ARTES VISUAIS;Motivo:- LICENCA A GESTANTE (CONTRATADO) -;Un. Adm:(154040) E.E. ANDRE ANTONIO MAGGI;De: 01/07/2021 a 16/07/2021
 Substituído: (272488/28) EDINETE RIBEIRO DE LIMA HOFFMANN

CONTRATO/SEDUC/33516/2021 DE: 14/07/2021
 Processo Nº: 1000003698192
 Contratado: (292559/7) KETLLYN TAWANY DO CARMO SANTOS ZUCARELLI,CPF: 034.209.251-07;Cargo/Função: (3506) CONTR.TEMP.FUNCAO PROF. HABILITADO;Ref:B-001;CH: 08H
 Hab.:LICENCIATURA PLENA EM LETRAS/PORTUGUES/ESPAÑHOL/LITERATURAS;Motivo:- LICENCA A GESTANTE (CONTRATADO) -;Un. Adm:(156370) E.E. LUIZ FRUTUOSO DA SILVA;De: 18/06/2021 a 16/08/2021
 Substituído: (140954/36) ROSANA ANELISE PINHO GASPAR

CONTRATO/SEDUC/33517/2021 DE: 14/07/2021
 Processo Nº: 1000003698291
 Contratado: (297571/5) MICHELI CORADIN,CPF: 044.966.199-70;Cargo/Função: (3506) CONTR.TEMP.FUNCAO PROF. HABILITADO;Ref:B-001;CH: 20H
 Hab.:LICENCIATURA PLENA EM LETRAS/PORTUGUES;Motivo:- LICENCA PARA TRATAMENTO DE SAUDE (CONTRATADO) -;Un. Adm:(156370) E.E. LUIZ FRUTUOSO DA SILVA;De: 14/06/2021 a 22/06/2021
 Substituído: (285697/8) LUDMILA DOS SANTOS ALVES BORDIGNON

CONTRATO/SEDUC/33518/2021 DE: 14/07/2021
 Processo Nº: 1000003695685
 Contratado: (303504/2) TATIELE MANSO DE OLIVEIRA SILVA,CPF: 052.015.711-74;Cargo/Função: (3506) CONTR.TEMP.FUNCAO PROF. HABILITADO;Ref:B-001;CH: 05H
 Hab.:LICENCIATURA PLENA EM QUIMICA;Motivo:- LICENCA A GESTANTE (CONTRATADO) -;Un. Adm:(069400) E.E. RAINHA DA PAZ;De: 08/06/2021 a 05/10/2021
 Substituído: (268900/16) GISELLE RESENDE FERREIRA LEMES

CONTRATO/SEDUC/33519/2021 DE: 14/07/2021
 Processo Nº: 1000003698157
 Contratado: (88602/16) ELIZA MARIA PINTO,CPF: 487.855.201-87;Cargo/Função: (3506) CONTR.TEMP.FUNCAO PROF. HABILITADO;Ref:B-001;CH: 20H
 Hab.:LICENCIATURA PLENA EM PEDAGOGIA;Motivo:- LICENCA A GESTANTE (CONTRATADO) -;Un. Adm:(038733) CRECHE EST. ENS. FUND. MARIA EUNICE DUARTE BARROS;De: 07/07/2021 a 06/10/2021
 Substituído: (274070/8) STEFENE APARECIDA ARAUJO PINTO BENEVIDES

CONTRATO/SEDUC/33520/2021 DE: 14/07/2021
 Processo Nº: 1000003697352
 Contratado: (101540/17) MARIA DE FATIMA E SILVA RODRIGUES,CPF: 183.127.038-29;Cargo/Função: (3506) CONTR.TEMP.FUNCAO PROF. HABILITADO;Ref:B-001;CH: 20H
 Hab.:LICENCIATURA PLENA EM LETRAS/PORTUGUES/INGLÊS;Motivo:- LICENCA PARA TRATAMENTO DE SAUDE (EFETIVO) -;Un. Adm:(012157) E.E. Dep. EMANUEL PINHEIRO;De: 08/06/2021 a 07/07/2021
 Substituído: (100080/1) CINTIA GUZZI BIRAL

CONTRATO/SEDUC/33521/2021 DE: 14/07/2021
 Processo Nº: 1000003696773
 Contratado: (101645/12) ZULEIDE PINHEIRO DOS SANTOS,CPF: 405.611.511-72;Cargo/Função: (3506) CONTR.TEMP.FUNCAO PROF. HABILITADO;Ref:B-001;CH: 05H
 Hab.:LICENCIATURA PLENA EM FILOSOFIA;Motivo:- LICENCA PARA TRATAMENTO DE SAUDE (EFETIVO) -;Un. Adm:(212512) E.E. DES. INT. DA ED. BAS. "PROF ALM DE AMOR SILVA";De: 25/05/2021 a 20/08/2021
 Substituído: (39324/1) AECIO BENEDITO ORMOND

CONTRATO/SEDUC/33522/2021 DE: 14/07/2021
 Processo Nº: 1000003696181
 Contratado: (101741/58) VANDERLEIA DA SILVA LEMES,CPF: 959.331.741-49;Cargo/Função: (3506) CONTR.TEMP.FUNCAO PROF. HABILITADO;Ref:B-001;CH: 07H
 Hab.:LICENCIATURA PLENA EM LETRAS/PORTUGUES/INGLÊS;Motivo:- LICENCA PARA TRATAMENTO DE SAUDE (EFETIVO) -;Un. Adm:(071765) E.E. DUNGA RODRIGUES;De: 10/06/2021 a 08/08/2021
 Substituído: (131384/20) VIVIAN EDITH BEHRENDIS RODRIGUES

CONTRATO/SEDUC/33523/2021 DE: 14/07/2021
 Processo Nº: 1000003698539
 Contratado: (101885/45) OSVALDO TEODORO PEREIRA,CPF: 535.843.331-72;Cargo/Função: (3506) CONTR.TEMP.FUNCAO PROF. HABILITADO;Ref:B-001;CH: 02H
 Hab.:LICENCIATURA PLENA EM CIENCIAS MATEMATICAS;Motivo:- FERIAS -;Un. Adm:(184152) E. E. JUAREZ RODRIGUES DOS ANJOS;De: 23/06/2021 a 22/07/2021
 Substituído: (91023/21) FERNANDO DE SOUZA CAMPOS

CONTRATO/SEDUC/33524/2021 DE: 14/07/2021
 Processo Nº: 1000003697989
 Contratado: (105218/65) ANDREZA TATIANA DA SILVA,CPF: 169.719.078-25;Cargo/Função: (3506) CONTR.TEMP.FUNCAO PROF. HABILITADO;Ref:B-001;CH: 04H
 Hab.:LICENCIATURA PLENA EM LETRAS/PORTUGUES/INGLÊS;Motivo:- LICENCA PARA TRATAMENTO DE SAUDE (EFETIVO) -;Un. Adm:(038636) E.E. PROFª. MARIA ELZA FERREIRA INACIO;De: 11/06/2021 a 10/07/2021
 Substituído: (59312/10) MARIA JOSE BORGES TORRES

CONTRATO/SEDUC/33525/2021 DE: 14/07/2021
 Processo Nº: 1000003698012
 Contratado: (105341/9) RUBIA MICHELI SOARES,CPF: 967.194.510-49;Cargo/Função: (3506) CONTR.TEMP.FUNCAO PROF. HABILITADO;Ref:B-001;CH: 20H
 Hab.:LICENCIATURA PLENA EM MATEMATICA;Motivo:- LICENCA PARA TRATAMENTO DE SAUDE (EFETIVO) -;Un. Adm:(009520) E.E. ANDRE AVELINO RIBEIRO;De: 28/05/2021 a 11/06/2021
 Substituído: (71093/17) MARCIA CRISTIANNE RAMOS DE ARAUJO

CONTRATO/SEDUC/33526/2021 DE: 14/07/2021

Processo Nº: 1000003696673
 Contratado: (105376/62) ANDREIA CRISTINA ROCHA,CPF: 848.188.401-49;Cargo/Função: (3506) CONTR.TEMP.FUNCAO PROF. HABILITADO;Ref:B-001;CH: 18H
 Hab.:LICENCIATURA PLENA EM GEOGRAFIA;Motivo:- READAPTACAO -;Un. Adm:(010987) E.E. D. WUNIBALDO TELLEUR;De: 30/06/2021 a 20/12/2021
 Substituído: (79358/2) NILZETE RAMOS DE SOUZA

CONTRATO/SEDUC/33527/2021 DE: 14/07/2021
 Processo Nº: 1000003697268
 Contratado: (107831/22) GRAZIELE BARROS LOPES,CPF: 831.069.101-78;Cargo/Função: (3506) CONTR.TEMP.FUNCAO PROF. HABILITADO;Ref:B-001;CH: 16H
 Hab.:LICENCIATURA PLENA EM LETRAS/PORTUGUES/ESPAÑHOL;Motivo:- LICENCA PARA TRATAMENTO DE SAUDE (EFETIVO) -;Un. Adm:(011991) E.E. MIL TIRAD TEN CEL PM LOUIRSON RODR BENEVIDES;De: 15/06/2021 a 14/07/2021
 Substituído: (213248/11) MAISA DE PAULA PEREIRA

CONTRATO/SEDUC/33528/2021 DE: 14/07/2021
 Processo Nº: 1000003696384
 Contratado: (110384/48) LEIDI ANA SEDASSARI,CPF: 700.963.921-34;Cargo/Função: (3506) CONTR.TEMP.FUNCAO PROF. HABILITADO;Ref:B-001;CH: 08H
 Hab.:LICENCIATURA PLENA EM LETRAS/PORTUGUES/INGLÊS;Motivo:- LICENCA PARA TRATAMENTO DE SAUDE (EFETIVO) -;Un. Adm:(014559) E.E. Dr. GUILHERME FREITAS ABREU LIMA;De: 24/05/2021 a 16/07/2021
 Substituído: (290155/1) PABLO PAOLLETTI REZENDE WALDEMIR DA SILVA

CONTRATO/SEDUC/33529/2021 DE: 14/07/2021
 Processo Nº: 1000003697252
 Contratado: (110400/44) JOANEI FRANCISCA DE CAMPOS,CPF: 229.834.811-15;Cargo/Função: (3506) CONTR.TEMP.FUNCAO PROF. HABILITADO;Ref:B-001;CH: 15H
 Hab.:LICENCIATURA PLENA EM FILOSOFIA/HISTORIA;Motivo:- FERIAS -;Un. Adm:(011991) E.E. MIL TIRAD TEN CEL PM LOUIRSON RODR BENEVIDES;De: 01/07/2021 a 30/07/2021
 Substituído: (234784/1) VALERIA NOGUEIRA RODRIGUES

CONTRATO/SEDUC/33530/2021 DE: 14/07/2021
 Processo Nº: 1000003697996
 Contratado: (114357/24) MARTA BISPO DOS SANTOS OLIVEIRA,CPF: 460.319.951-15;Cargo/Função: (3476) APOIO ADM. EDUCACIONAL-ELEMENTAR;Ref:A-001;CH: 30H
 Hab.:ENSINO MEDIO;Motivo:- FERIAS -;Un. Adm:(041580) ASSESSORIA PEDAGOGICA - DENISE;De: 10/06/2021 a 09/07/2021
 Substituído: (271751/9) EMERSON CANDIDO DA SILVA

CONTRATO/SEDUC/33531/2021 DE: 14/07/2021
 Processo Nº: 1000003698356
 Contratado: (116988/46) ALINNE APARECIDA DALTRIO DORILEO,CPF: 982.623.001-49;Cargo/Função: (3506) CONTR.TEMP.FUNCAO PROF. HABILITADO;Ref:B-001;CH: 14H
 Hab.:LICENCIATURA PLENA EM LETRAS/PORTUGUES/INGLÊS;Motivo:- LICENCA PARA TRATAMENTO DE SAUDE (EFETIVO) -;Un. Adm:(184152) E. E. JUAREZ RODRIGUES DOS ANJOS;De: 14/06/2021 a 12/08/2021
 Substituído: (213479/2) RITA DE CASSIA NOVAES CELINDO

CONTRATO/SEDUC/33532/2021 DE: 14/07/2021
 Processo Nº: 1000003695936
 Contratado: (118767/15) WAGNER DOMINGOS DA SILVA,CPF: 926.319.321-53;Cargo/Função: (3506) CONTR.TEMP.FUNCAO PROF. HABILITADO;Ref:B-001;CH: 20H
 Hab.:LICENCIATURA PLENA EM ARTES PLASTICAS;Motivo:- LICENCA PARA TRATAMENTO DE SAUDE (EFETIVO) -;Un. Adm:(009717) E.E. DR. ESTEVAO ALVES CORREA;De: 02/06/2021 a 31/07/2021
 Substituído: (87646/17) NADIA MARILIA PINHEIRO RAMOS

CONTRATO/SEDUC/33533/2021 DE: 14/07/2021
 Processo Nº: 1000003698297
 Contratado: (120135/49) ADRIANA PAULA DE OLIVEIRA MAGDALENA ROCHA,CPF: 907.099.931-53;Cargo/Função: (3506) CONTR.TEMP.FUNCAO PROF. HABILITADO;Ref:B-001;CH: 20H
 Hab.:LICENCIATURA PLENA EM FILOSOFIA/HISTORIA;Motivo:- LICENCA PARA TRATAMENTO DE SAUDE (EFETIVO) -;Un. Adm:(010413) E.E. JOSE MAGNO;De: 18/02/2021 a 09/04/2021
 Substituído: (67293/36) SIRLENE ANDREIA DE ALMEIDA

CONTRATO/SEDUC/33534/2021 DE: 14/07/2021
 Processo Nº: 1000003697714
 Contratado: (120921/59) CLAUDELI RAMALHO BORGES MAIA,CPF: 931.775.851-72;Cargo/Função: (3506) CONTR.TEMP.FUNCAO PROF. HABILITADO;Ref:B-001;CH: 14H
 Hab.:LICENCIATURA PLENA EM CIENCIAS BIOLÓGICAS;Motivo:- LICENCA PARA TRATAMENTO DE SAUDE (EFETIVO) -;Un. Adm:(013102) E.E. 14 DE FEVEREIRO;De: 01/06/2021 a 30/06/2021
 Substituído: (112355/29) LUCIELE MATOS DO CARMO COSTA

CONTRATO/SEDUC/33535/2021 DE: 14/07/2021
 Processo Nº: 1000003695627
 Contratado: (121745/73) EDUARDO HENRIQUE GASPAR,CPF: 315.643.078-16;Cargo/Função: (3506) CONTR.TEMP.FUNCAO PROF. HABILITADO;Ref:B-001;CH: 09H
 Hab.:LICENCIATURA PLENA EM MATEMATICA;Motivo:- LICENCA PARA TRATAMENTO DE SAUDE (EFETIVO) -;Un. Adm:(014486) E.E. REGINA TENORIO OLIVEIRA;De: 14/06/2021 a 12/08/2021
 Substituído: (65507/34) EDSON LUIZ GASPAR

CONTRATO/SEDUC/33536/2021 DE: 14/07/2021
 Processo Nº: 1000003696822
 Contratado: (124205/9) NILCEIA BEZERRA MACHADO E MACHADO,CPF: 006.356.325-86;Cargo/Função: (3506) CONTR.TEMP.FUNCAO PROF. HABILITADO;Ref:B-001;CH: 20H
 Hab.:LICENCIATURA PLENA EM PEDAGOGIA;Motivo:- LICENCA PARA TRATAMENTO DE SAUDE (EFETIVO) -;Un. Adm:(014613) E.E. 07 DE SETEMBRO;De: 24/06/2021 a 01/07/2021
 Substituído: (288461/1) ROSIVANI PEREIRA RODRIGUES

CONTRATO/SEDUC/33537/2021 DE: 14/07/2021
 Processo Nº: 1000003697945
 Contratado: (126046/37) GERCILEY PEREIRA DA ROCHA,CPF:

002.430.551-02;Cargo/Função: (3506) CONTR.TEMP.FUNCAO PROF.
HABILITADO;Ref:B-001;CH: 02H
Hab.:LICENCIATURA PLENA EM CIENCIAS BIOLOGICAS;Motivo:- LICENCA PARA TRATAMENTO DE SAUDE (EFETIVO) -;Un. Adm:(013099) E.E. VALE DO GUAPORE;De: 01/06/2021 a 30/06/2021
Substituído: (112355/29) LUCIELE MATOS DO CARMO COSTA

CONTRATO/SEDUC/33538/2021 DE: 14/07/2021
Processo Nº: 1000003698588
Contratado: (126997/19) KEILA ALVES DE SOUZA,CPF: 889.934.261-04;Cargo/Função: (3506) CONTR.TEMP.FUNCAO PROF. HABILITADO;Ref:B-001;CH: 03H
Hab.:LICENCIATURA PLENA EM LETRAS/PORTUGUES/INGLÊS;Motivo:- LICENCA PARA TRATAMENTO DE SAUDE (EFETIVO) -;Un. Adm:(010421) E.E. Pe. WANIR DELFINO CESAR;De: 27/05/2021 a 01/07/2021
Substituído: (230794/8) LAURA CRISTINA DE OLIVEIRA PINTO

CONTRATO/SEDUC/33539/2021 DE: 14/07/2021
Processo Nº: 1000003695199
Contratado: (127293/31) MARIA LUCIA MACHADO,CPF: 901.218.991-87;Cargo/Função: (3476) APOIO ADM. EDUCACIONAL-ELEMENTAR;Ref:A-001;CH: 30H
Hab.:ENSINO MEDIO;Motivo:- FERIAS -;Un. Adm:(014532) E.E. SAGRADO CORAÇÃO DE JESUS;De: 01/07/2021 a 30/07/2021
Substituído: (285880/1) RONIEL SENA MARTINS

CONTRATO/SEDUC/33540/2021 DE: 14/07/2021
Processo Nº: 1000003696585
Contratado: (127354/27) CELIANE HENEMAM FRANCA LEITE,CPF: 943.006.231-04;Cargo/Função: (3506) CONTR.TEMP.FUNCAO PROF. HABILITADO;Ref:B-001;CH: 12H
Hab.:LICENCIATURA PLENA EM LETRAS/PORTUGUES/INGLÊS;Motivo:- LICENCA PARA TRATAMENTO DE SAUDE (EFETIVO) -;Un. Adm:(014613) E.E. 07 DE SETEMBRO;De: 14/06/2021 a 13/07/2021
Substituído: (211247/15) KATIA FRAITAG

PUBLICADA, REGISTRADA, CUMpra-SE.
Cuiabá-MT, 13 de Julho de 2021.
Alan Resende Porto
Secretário de Estado de Educação

O Secretário de Estado de Educação no uso de suas atribuições que lhes são conferidas por lei,

Resolve: CANCELAR - SEDUC
Objeto: CONTRATO TEMPORARIO EM SUBSTITUIÇÃO POR MOTIVO DE URGÊNCIA
CONTRATO/SEDUC/33541/2021 DE: 14/07/2021
Processo Nº: 1000003570133
Contratado: (128543/18) SIMONE MARIA DE SOUZA,CPF: 007.719.301-60;Cargo/Função: (3506) CONTR.TEMP.FUNCAO PROF. HABILITADO;Ref:B-001;CH: 02H
Hab.:LICENCIATURA PLENA EM HISTÓRIA;Motivo:DESIGNAÇÃO PARA OUTRA UNIDADE (ASSESSORIA/CEFAPRO/OUTRAS) -;Un. Adm:(013102) E.E. 14 DE FEVEREIRO;De:08/02/2021 a 30/06/2021
Substituído: (129539/4) MAURECI MOREIRA DE ALMEIDA

PUBLICADA, REGISTRADA, CUMpra-SE.
Cuiabá-MT, 13 de Julho de 2021.
Alan Resende Porto
Secretário de Estado de Educação

O Secretário de Estado de Educação no uso de suas atribuições que lhes são conferidas por lei,

Resolve: AUTORIZAR - SEDUC
Objeto: CONTRATO TEMPORARIO EM SUBSTITUIÇÃO POR MOTIVO DE URGÊNCIA
CONTRATO/SEDUC/33542/2021 DE: 14/07/2021
Processo Nº: 1000003696913
Contratado: (128549/33) APARECIDA FERREIRA TAVARES BRUGHAGO,CPF: 535.313.021-91;Cargo/Função: (3506) CONTR.TEMP.FUNCAO PROF. HABILITADO;Ref:B-001;CH: 05H
Hab.:LICENCIATURA PLENA EM HISTÓRIA;Motivo:- LICENCA PARA TRATAMENTO DE SAUDE (EFETIVO) -;Un. Adm:(013102) E.E. 14 DE FEVEREIRO;De: 01/07/2021 a 11/07/2021
Substituído: (121070/10) ARLEI OTTOBONI FANTE

CONTRATO/SEDUC/33543/2021 DE: 14/07/2021
Processo Nº: 1000003694469
Contratado: (128549/34) APARECIDA FERREIRA TAVARES BRUGHAGO,CPF: 535.313.021-91;Cargo/Função: (3506) CONTR.TEMP.FUNCAO PROF. HABILITADO;Ref:B-001;CH: 05H
Hab.:LICENCIATURA PLENA EM HISTÓRIA;Motivo:- LICENCA PARA TRATAMENTO DE SAUDE (CONTRATADO) -;Un. Adm:(013102) E.E. 14 DE FEVEREIRO;De: 17/05/2021 a 30/05/2021
Substituído: (121070/10) ARLEI OTTOBONI FANTE

CONTRATO/SEDUC/33544/2021 DE: 14/07/2021
Processo Nº: 1000003696900
Contratado: (128549/35) APARECIDA FERREIRA TAVARES BRUGHAGO,CPF: 535.313.021-91;Cargo/Função: (3506) CONTR.TEMP.FUNCAO PROF. HABILITADO;Ref:B-001;CH: 04H
Hab.:LICENCIATURA PLENA EM HISTÓRIA;Motivo:- LICENCA PARA TRATAMENTO DE SAUDE (EFETIVO) -;Un. Adm:(013102) E.E. 14 DE FEVEREIRO;De: 31/05/2021 a 29/06/2021
Substituído: (97676/3) PATRICIA DE FATIMA BRUSTULIN CASTRO

CONTRATO/SEDUC/33545/2021 DE: 14/07/2021
Processo Nº: 1000003697746
Contratado: (129045/60) ELISANGELA MARIA DA SILVA ALBEFARO,CPF: 011.627.741-69;Cargo/Função: (3506) CONTR.TEMP.FUNCAO PROF. HABILITADO;Ref:B-001;CH: 04H
Hab.:LICENCIATURA PLENA EM LETRAS/PORTUGUES;Motivo:- LICENCA PARA TRATAMENTO DE SAUDE (EFETIVO) -;Un. Adm:(013170) E.E. Dep. JOAO EVARISTO CURVO;De: 04/05/2021 a 08/06/2021
Substituído: (144265/24) NILCIANE RODRIGUES CALDAS

CONTRATO/SEDUC/33546/2021 DE: 14/07/2021
Processo Nº: 1000003698651
Contratado: (130346/12) RIVANILDO DE BARROS MELO,CPF: 569.824.961-04;Cargo/Função: (3506) CONTR.TEMP.FUNCAO PROF. HABILITADO;Ref:B-001;CH: 20H
Hab.:LICENCIATURA PLENA EM HISTÓRIA;Motivo:- LICENCA PREMIO - GOZO -;Un. Adm:(009466) E.E. JOAQUINA CERQUEIRA CALDAS;De: 09/07/2021 a 06/09/2021
Substituído: (60125/5) MARCIA MARIA MIRANDA BRETAS

CONTRATO/SEDUC/33547/2021 DE: 14/07/2021
Processo Nº: 1000003696583
Contratado: (130868/36) MARIA DA CRUZ SANTOS,CPF: 922.369.441-87;Cargo/Função: (3506) CONTR.TEMP.FUNCAO PROF. HABILITADO;Ref:B-001;CH: 08H
Hab.:LICENCIATURA PLENA EM GEOGRAFIA;Motivo:- LICENCA PARA TRATAMENTO DE SAUDE (EFETIVO) -;Un. Adm:(014613) E.E. 07 DE SETEMBRO;De: 14/06/2021 a 13/07/2021
Substituído: (288424/1) ALEX VALADAO TOLEDO

CONTRATO/SEDUC/33548/2021 DE: 14/07/2021
Processo Nº: 1000003694446
Contratado: (132568/37) DELIMAR DA SILVA FERREIRA MAGALHAES,CPF: 571.890.211-91;Cargo/Função: (3506) CONTR.TEMP.FUNCAO PROF. HABILITADO;Ref:B-001;CH: 08H
Hab.:LICENCIATURA PLENA EM HISTÓRIA;Motivo:- READAPTACAO -;Un. Adm:(011037) E.E. PROFª. RENILDA SILVA MORAES;De: 19/05/2021 a 14/11/2021
Substituído: (60557/3) EUNICE MARIA BUFALO

CONTRATO/SEDUC/33549/2021 DE: 14/07/2021
Processo Nº: 1000003694821
Contratado: (132568/38) DELIMAR DA SILVA FERREIRA MAGALHAES,CPF: 571.890.211-91;Cargo/Função: (3506) CONTR.TEMP.FUNCAO PROF. HABILITADO;Ref:B-001;CH: 06H
Hab.:LICENCIATURA PLENA EM HISTÓRIA;Motivo:- FERIAS -;Un. Adm:(010910) E.E. SAO JOSE OPERARIO;De: 02/07/2021 a 16/07/2021
Substituído: (117395/14) LUCIO PEREIRA BRITO

CONTRATO/SEDUC/33550/2021 DE: 14/07/2021
Processo Nº: 1000003698309
Contratado: (132793/73) DELFINA PEREIRA VIEIRA,CPF: 056.978.208-28;Cargo/Função: (3506) CONTR.TEMP.FUNCAO PROF. HABILITADO;Ref:B-001;CH: 08H
Hab.:LICENCIATURA PLENA EM MATEMATICA;Motivo:- LICENCA PARA TRATAMENTO DE SAUDE (EFETIVO) -;Un. Adm:(014613) E.E. 07 DE SETEMBRO;De: 08/06/2021 a 15/06/2021
Substituído: (139342/3) RAQUELINE BERNARDI

CONTRATO/SEDUC/33551/2021 DE: 14/07/2021
Processo Nº: 1000003694938
Contratado: (135508/18) ROSA MARIA ALVES BARCELOS,CPF: 012.809.361-77;Cargo/Função: (3476) APOIO ADM. EDUCACIONAL-ELEMENTAR;Ref:A-001;CH: 30H
Hab.:ENSINO MEDIO;Motivo:- LICENCA PREMIO - GOZO -;Un. Adm:(012947) E.E. ONECIDIO MANOEL RESENDE;De: 01/07/2021 a 30/07/2021
Substituído: (67035/5) IARA MARIA VILELA BARBOSA

CONTRATO/SEDUC/33552/2021 DE: 14/07/2021
Processo Nº: 1000003695827
Contratado: (135781/24) WANDERLEI DA SILVA SOUZA,CPF: 704.668.311-53;Cargo/Função: (3468) TECNICO ADMINISTRATIVO EDUCACIONAL;Ref:A-001;CH: 30H
Hab.:LICENCIATURA PLENA EM PEDAGOGIA;Motivo:- FERIAS -;Un. Adm:(096865) E.E. PROFªMARLENE MARQUES DE BARROS;De: 01/07/2021 a 30/07/2021
Substituído: (66400/6) ELIANE KORB DOS SANTOS

CONTRATO/SEDUC/33553/2021 DE: 14/07/2021
Processo Nº: 1000003696173
Contratado: (136400/9) PERCÍLIA MARIA DE SOUZA MACIEL,CPF: 823.406.331-68;Cargo/Função: (3506) CONTR.TEMP.FUNCAO PROF. HABILITADO;Ref:B-001;CH: 20H
Hab.:LICENCIATURA PLENA EM PEDAGOGIA;Motivo:- LICENCA PARA TRATAMENTO DE SAUDE (EFETIVO) -;Un. Adm:(011223) E.E. PROFª. IVONE TRAMARIM DE OLIVEIRA;De: 16/06/2021 a 12/12/2021
Substituído: (287395/1) DANIELE CRISTINA MIGUEL PICOLO

CONTRATO/SEDUC/33554/2021 DE: 14/07/2021
Processo Nº: 1000003697073
Contratado: (137039/50) DAISE RODRIGUES SILVA MIRANDA,CPF: 396.063.251-72;Cargo/Função: (3506) CONTR.TEMP.FUNCAO PROF. HABILITADO;Ref:B-001;CH: 03H
Hab.:LICENCIATURA PLENA EM LETRAS/PORTUGUES/ESPAÑHOL;Motivo:- READAPTACAO -;Un. Adm:(010588) E.E. PROF. ULISSES CUIABANO;De: 30/05/2021 a 25/11/2021
Substituído: (64599/13) MARIA JOSE DE OLIVEIRA ARRUDA

CONTRATO/SEDUC/33555/2021 DE: 14/07/2021
Processo Nº: 1000003695309
Contratado: (143177/16) CELIA APARECIDA DE ANDRADE ALMEIDA,CPF: 847.628.701-10;Cargo/Função: (3506) CONTR.TEMP.FUNCAO PROF. HABILITADO;Ref:B-001;CH: 20H
Hab.:LICENCIATURA PLENA EM PEDAGOGIA;Motivo:- LICENCA PARA TRATAMENTO DE SAUDE (EFETIVO) -;Un. Adm:(038520) E.E. ANTONIO CARLOS DE BRITO;De: 31/05/2021 a 14/07/2021
Substituído: (210624/2) MARIA TEREZA DE MORAES MONTEIRO

PUBLICADA, REGISTRADA, CUMpra-SE.
Cuiabá-MT, 13 de Julho de 2021.
Alan Resende Porto
Secretário de Estado de Educação

O Secretário de Estado de Educação no uso de suas atribuições que lhes são conferidas por lei,

Resolve: CANCELAR - SEDUC
Objeto: CONTRATO TEMPORARIO EM SUBSTITUIÇÃO POR MOTIVO DE URGÊNCIA
CONTRATO/SEDUC/33556/2021 DE: 14/07/2021
Processo Nº: 1000003672149
Contratado: (144293/48) EMERSON DE MOURA PORTELA,CPF:

944.109.091-34;Cargo/Função: (3506) CONTR.TEMP.FUNCAO PROF.

HABILITADO;Ref:B-001;CH: 06H
Hab.:LICENCIATURA PLENA EM GEOGRAFIA;Motivo:- LICENCA PARA TRATAMENTO DE SAUDE (EFETIVO) -;Un. Adm:(011185) E.E. 7 DE SETEMBRO;De:02/06/2021 a 24/06/2021
Substituído: (65549/4) SUELY MARIA PIRES

PUBLICADA, REGISTRADA, CUMpra-SE.
Cuiabá-MT, 13 de Julho de 2021.
Alan Resende Porto
Secretário de Estado de Educação

O Secretário de Estado de Educação no uso de suas atribuições que lhes são conferidas por lei,

Resolve: AUTORIZAR - SEDUC

Objeto: CONTRATO TEMPORARIO EM SUBSTITUIÇÃO POR MOTIVO DE URGÊNCIA
CONTRATO/SEDUC/33557/2021 DE: 14/07/2021

Processo Nº: 1000003697082

Contratado: (144327/27) EDILEIA PEROSO,CPF: 702.654.371-72;Cargo/Função: (3506) CONTR.TEMP.FUNCAO PROF. HABILITADO;Ref:B-001;CH: 04H

Hab.:LICENCIATURA PLENA EM SOCIOLOGIA;Motivo:- READAPTACAO -;Un. Adm:(010588) E.E. PROF. ULISSES CUIABANO;De: 09/06/2021 a 05/12/2021
Substituído: (125800/2) ANDERSON GIL MARTINS DE CARVALHO

CONTRATO/SEDUC/33558/2021 DE: 14/07/2021

Processo Nº: 1000003696494

Contratado: (145147/18) VERA LUCIA BEZERRA,CPF: 531.669.739-15;Cargo/Função: (3506) CONTR.TEMP.FUNCAO PROF. HABILITADO;Ref:B-001;CH: 20H

Hab.:LICENCIATURA PLENA EM PEDAGOGIA;Motivo:- LICENCA PARA TRATAMENTO DE SAUDE (EFETIVO) -;Un. Adm:(010731) E.E. DE ENSINO ESPECIAL LIVRE APRENDER;De: 07/06/2021 a 03/09/2021
Substituído: (38586/1) FATIMA ROSANA FARIA

CONTRATO/SEDUC/33559/2021 DE: 14/07/2021

Processo Nº: 1000003698097

Contratado: (18945/33) DAIRCE DEDIO,CPF: 367.896.159-20;Cargo/Função: (3506) CONTR.TEMP.FUNCAO PROF. HABILITADO;Ref:B-001;CH: 14H

Hab.:LICENCIATURA PLENA EM QUIMICA;Motivo:- CEDÊNCIA PARA OUTRO ÓRGÃO OU PODER - SEM ONUS -;Un. Adm:(011940) E.E. JOSE LEITE DE MORAES;De: 01/07/2021 a 20/12/2021
Substituído: (139789/1) GISLENE DA SILVA RIBEIRO DIAS

CONTRATO/SEDUC/33560/2021 DE: 14/07/2021

Processo Nº: 1000003695373

Contratado: (200521/9) SIRINO DA SILVA MARTINS JUNIOR,CPF: 631.634.541-00;Cargo/Função: (3468) TECNICO ADMINISTRATIVO EDUCACIONAL;Ref:A-001;CH: 30H

Hab.:TECNOLOGIA EM PROCESSAMENTO DE DADOS;Motivo:- FERIAS -;Un. Adm:(013684) E.E. Cel. JULIO MULLER;De: 05/07/2021 a 03/08/2021
Substituído: (242032/1) JANDRA TALON PACHECO

CONTRATO/SEDUC/33561/2021 DE: 14/07/2021

Processo Nº: 1000003697311

Contratado: (202584/45) ONELMA GUIMARAES DOS SANTOS CAMPOS,CPF: 779.217.631-20;Cargo/Função: (3506) CONTR.TEMP.FUNCAO PROF. HABILITADO;Ref:B-001;CH: 12H

Hab.:LICENCIATURA PLENA EM LETRAS/PORTUGUES/ESPAHOL;Motivo:- LICENCA PARA TRATAMENTO DE SAUDE (EFETIVO) -;Un. Adm:(012343) E.E. MANOEL CORREA DE ALMEIDA;De: 11/06/2021 a 10/07/2021
Substituído: (229322/11) GISLAINE FERREIRA DE ARAUJO

CONTRATO/SEDUC/33562/2021 DE: 14/07/2021

Processo Nº: 1000003694789

Contratado: (204501/47) OSVALDO CLARO LEITE NETO,CPF: 980.279.801-00;Cargo/Função: (3506) CONTR.TEMP.FUNCAO PROF. HABILITADO;Ref:B-001;CH: 06H

Hab.:LICENCIATURA PLENA EM GEOGRAFIA;Motivo:- LICENCA PARA TRATAMENTO DE SAUDE (EFETIVO) -;Un. Adm:(010804) E.E. PIO MACHADO;De: 31/05/2021 a 28/08/2021
Substituído: (37172/4) ELINAIVA MARIA DA SILVA FERREIRA

CONTRATO/SEDUC/33563/2021 DE: 14/07/2021

Processo Nº: 1000003696708

Contratado: (208126/32) ROGERIO PINTO DE MOURA MOREIRA,CPF: 003.099.281-84;Cargo/Função: (3506) CONTR.TEMP.FUNCAO PROF. HABILITADO;Ref:B-001;CH: 12H

Hab.:LICENCIATURA PLENA EM CIENCIAS BIOLOGICAS;Motivo:- LICENCA PARA TRATAMENTO DE SAUDE EM PESSOA DA FAMILIA -;Un. Adm:(012084) E.E. PORFIRIA PAULA DE CAMPOS;De: 10/05/2021 a 06/09/2021
Substituído: (233788/2) CEZER SCAPINI COUTINHO

CONTRATO/SEDUC/33564/2021 DE: 14/07/2021

Processo Nº: 1000003697780

Contratado: (208393/30) MARIA ANGELA DE FARIAS PINHO,CPF: 697.613.291-00;Cargo/Função: (3506) CONTR.TEMP.FUNCAO PROF. HABILITADO;Ref:B-001;CH: 20H

Hab.:LICENCIATURA PLENA EM MATEMATICA;Motivo:- LICENCA PARA TRATAMENTO DE SAUDE (CONTRATADO) -;Un. Adm:(011967) E.E. PROF. VANIL STABILITO;De: 13/06/2021 a 19/06/2021
Substituído: (108750/17) IZABELA GUTIERREZ DE ARRUDA

CONTRATO/SEDUC/33565/2021 DE: 14/07/2021

Processo Nº: 1000003697784

Contratado: (210035/25) ANGELO CARLOS NASCIMENTO MONTEIRO,CPF: 612.174.682-34;Cargo/Função: (3476) APOIO ADM. EDUCACIONAL-ELEMENTAR;Ref:A-001;CH: 30H

Hab.:LICENCIATURA PLENA EM EDUCAÇÃO FISICA;Motivo:- FERIAS -;Un. Adm:(015954) E.E. WILSON DE ALMEIDA;De: 30/06/2021 a 29/07/2021
Substituído: (106927/3) CLERISON LIMA DA SILVA

CONTRATO/SEDUC/33566/2021 DE: 14/07/2021

Processo Nº: 1000003697198

Contratado: (211665/27) CLEUDES SCHRODER,CPF: 028.063.671-74;Cargo/Função: (3506) CONTR.TEMP.FUNCAO PROF. HABILITADO;Ref:B-001;CH: 03H

Hab.:LICENCIATURA PLENA EM LETRAS/PORTUGUES;Motivo:- LICENCA PARA TRATAMENTO DE SAUDE (CONTRATADO) -;Un. Adm:(014761) E.E. EWALDO MEYER RODERJAN;De: 11/06/2021 a 20/06/2021
Substituído: (211602/30) ROSANA MANOSSO DANIELLI

CONTRATO/SEDUC/33567/2021 DE: 14/07/2021

Processo Nº: 1000003698006

Contratado: (212264/35) JOSIANE AZEREDO DE QUEIROZ,CPF: 703.740.821-20;Cargo/Função: (3506) CONTR.TEMP.FUNCAO PROF. HABILITADO;Ref:B-001;CH: 06H

Hab.:LICENCIATURA PLENA EM MATEMATICA;Motivo:- LICENCA PARA TRATAMENTO DE SAUDE (EFETIVO) -;Un. Adm:(009520) E.E. ANDRE AVELINO RIBEIRO;De: 28/05/2021 a 11/06/2021
Substituído: (71093/22) MARCIA CRISTIANNE RAMOS DE ARAUJO

CONTRATO/SEDUC/33568/2021 DE: 14/07/2021

Processo Nº: 1000003695491

Contratado: (212403/18) LUCIA PEREIRA CAVALCANTE,CPF: 716.978.291-04;Cargo/Função: (3506) CONTR.TEMP.FUNCAO PROF. HABILITADO;Ref:B-001;CH: 04H

Hab.:LICENCIATURA PLENA EM COMPUTAÇÃO;Motivo:- LICENCA PARA TRATAMENTO DE SAUDE (EFETIVO) -;Un. Adm:(012939) E.E. MARIA AUXILIADORA;De: 09/06/2021 a 18/06/2021
Substituído: (39167/1) ANTONIO DE MATOS TAVARES

CONTRATO/SEDUC/33569/2021 DE: 14/07/2021

Processo Nº: 1000003695524

Contratado: (212403/19) LUCIA PEREIRA CAVALCANTE,CPF: 716.978.291-04;Cargo/Função: (3506) CONTR.TEMP.FUNCAO PROF. HABILITADO;Ref:B-001;CH: 08H

Hab.:LICENCIATURA PLENA EM COMPUTAÇÃO;Motivo:- LICENCA PARA TRATAMENTO DE SAUDE (EFETIVO) -;Un. Adm:(012939) E.E. MARIA AUXILIADORA;De: 09/06/2021 a 18/06/2021
Substituído: (39167/1) ANTONIO DE MATOS TAVARES

CONTRATO/SEDUC/33570/2021 DE: 14/07/2021

Processo Nº: 1000003697088

Contratado: (215349/33) ANDREIA APARECIDA RODRIGUES FERREIRA,CPF: 393.608.731-87;Cargo/Função: (3506) CONTR.TEMP.FUNCAO PROF. HABILITADO;Ref:B-001;CH: 20H

Hab.:LICENCIATURA PLENA EM CIENCIAS BIOLOGICAS;Motivo:- LICENCA PREMIO - GOZO -;Un. Adm:(010421) E.E. Pe. WANIR DELFINO CESAR;De: 07/07/2021 a 25/09/2021
Substituído: (30360/1) LUIZ CARLOS TROVO

CONTRATO/SEDUC/33571/2021 DE: 14/07/2021

Processo Nº: 1000003697324

Contratado: (215495/29) DANIELLE DE CAMPOS ROSSATO,CPF: 011.710.751-46;Cargo/Função: (3506) CONTR.TEMP.FUNCAO PROF. HABILITADO;Ref:B-001;CH: 02H

Hab.:LICENCIATURA PLENA EM LETRAS/PORTUGUES/ESPAHOL;Motivo:- LICENCA PARA TRATAMENTO DE SAUDE (EFETIVO) -;Un. Adm:(011940) E.E. JOSE LEITE DE MORAES;De: 15/06/2021 a 14/07/2021
Substituído: (213248/11) MAISA DE PAULA PEREIRA

CONTRATO/SEDUC/33572/2021 DE: 14/07/2021

Processo Nº: 1000003697292

Contratado: (215495/30) DANIELLE DE CAMPOS ROSSATO,CPF: 011.710.751-46;Cargo/Função: (3506) CONTR.TEMP.FUNCAO PROF. HABILITADO;Ref:B-001;CH: 04H

Hab.:LICENCIATURA PLENA EM LETRAS/PORTUGUES/ESPAHOL;Motivo:- LICENCA PARA TRATAMENTO DE SAUDE (EFETIVO) -;Un. Adm:(011940) E.E. JOSE LEITE DE MORAES;De: 08/06/2021 a 07/07/2021
Substituído: (100080/4) CINTIA GUAZZI BIRAL

CONTRATO/SEDUC/33573/2021 DE: 14/07/2021

Processo Nº: 1000003696046

Contratado: (218048/7) ELIEL NUNES DE RESENDE,CPF: 580.612.071-68;Cargo/Função: (3476) APOIO ADM. EDUCACIONAL-ELEMENTAR;Ref:A-001;CH: 30H

Hab.:TECNOLOGIA EM GESTÃO AMBIENTAL;Motivo:- FERIAS -;Un. Adm:(012971) E.E. Dep. OSCAR SOARES;De: 01/07/2021 a 30/07/2021
Substituído: (66411/3) VALTER CANDIDO DA SILVA

CONTRATO/SEDUC/33574/2021 DE: 14/07/2021

Processo Nº: 1000003697725

Contratado: (218897/16) ROSELAINE CRISTINA DA SILVA,CPF: 893.426.821-20;Cargo/Função: (3506) CONTR.TEMP.FUNCAO PROF. HABILITADO;Ref:B-001;CH: 13H

Hab.:LICENCIATURA PLENA EM ARTES VISUAIS;Motivo:- LICENCA PARA TRATAMENTO DE SAUDE (EFETIVO) -;Un. Adm:(173584) E. E. GOV. JOSE GARCIA NETO;De: 28/05/2021 a 25/08/2021
Substituído: (212217/2) JOILSON FRANCISCO DA CONCEICAO

CONTRATO/SEDUC/33575/2021 DE: 14/07/2021

Processo Nº: 1000003696709

Contratado: (220736/32) ROSENIL NOLASCO RUCKS,CPF: 812.757.571-20;Cargo/Função: (3506) CONTR.TEMP.FUNCAO PROF. HABILITADO;Ref:B-001;CH: 03H

Hab.:LICENCIATURA PLENA EM CIENCIAS BIOLOGICAS;Motivo:- LICENCA PARA TRATAMENTO DE SAUDE EM PESSOA DA FAMILIA -;Un. Adm:(012084) E.E. PORFIRIA PAULA DE CAMPOS;De: 10/05/2021 a 06/09/2021
Substituído: (233788/2) CEZER SCAPINI COUTINHO

CONTRATO/SEDUC/33576/2021 DE: 14/07/2021

Processo Nº: 1000003695312

Contratado: (221725/11) MHYSTHAEL ALVES FARIAS,CPF: 704.747.101-49;Cargo/Função: (3506) CONTR.TEMP.FUNCAO PROF. HABILITADO;Ref:B-001;CH: 20H

Hab.:LICENCIATURA PLENA EM PEDAGOGIA;Motivo:- LICENCA GESTANTE (SERVIDORA EFETIVA) -;Un. Adm:(012939) E.E. MARIA AUXILIADORA;De: 14/06/2021 a 25/11/2021
Substituído: (226251/1) NATALIA TRIPOLONI TANGERINO SILVA

CONTRATO/SEDUC/33577/2021 DE: 14/07/2021

Processo Nº: 1000003695672

Contratado: (221831/30) ROSIANI CRISTINA FERREIRA SOUZA,CPF: 359.603.588-08;Cargo/Função: (3506) CONTR.TEMP.FUNCAO PROF. HABILITADO;Ref:B-001;CH: 14H

Hab.: LICENCIATURA PLENA EM QUÍMICA; Motivo: - LICENÇA A GESTANTE (CONTRATADO) -; Un. Adm: (069400) E.E. RAINHA DA PAZ; De: 08/06/2021 a 05/10/2021

Substituído: (75505/20) SUELENE DOS SANTOS SILVA

CONTRATO/SEDUC/33578/2021 DE: 14/07/2021

Processo Nº: 1000003694521

Contratado: (224155/16) EDILAMAR PINHEIRO SANTANA, CPF: 621.297.751-87; Cargo/Função: (3506) CONTR. TEMP. FUNCAO PROF. HABILITADO; Ref: B-001; CH: 06H

Hab.: LICENCIATURA PLENA EM LETRAS/PORTUGUES/INGLÊS; Motivo: - LICENÇA PARA TRATAMENTO DE SAUDE EM PESSOA DA FAMILIA -; Un. Adm: (011045) E.E. PROFª. ELIZABETH DE FREITAS MAGALHAES; De: 31/05/2021 a 09/06/2021

Substituído: (33596/2) MARIA GORETI MAGOSSO DE PAULA

PUBLICADA, REGISTRADA, CUMPRADA-SE.
Cuiabá-MT, 13 de Julho de 2021.
Alan Resende Porto
Secretário de Estado de Educação

O Secretário de Estado de Educação no uso de suas atribuições que lhes são conferidas por lei,

Resolve: CANCELAR - SEDUC

Objeto: CONTRATO TEMPORARIO EM SUBSTITUIÇÃO POR MOTIVO DE URGÊNCIA
CONTRATO/SEDUC/33579/2021 DE: 14/07/2021

Processo Nº: 1000003560184

Contratado: (228738/19) ANDRE VINICIUS VALUZ DE SOUZA, CPF: 026.542.631-69; Cargo/Função: (3506) CONTR. TEMP. FUNCAO PROF. HABILITADO; Ref: B-001; CH: 13H

Hab.: LICENCIATURA PLENA EM CIENCIAS BIOLOGICAS; Motivo: DEDICACAO EXCLUSIVA (COORDENADOR PEDAGOGICO) -; Un. Adm: (192139) E.E. PROF. STELA MARIS VALERIANO DA SILVA; De: 03/02/2021 a 30/06/2021

Substituído: (213599/1) ANDREIA CRISTIANE DE OLIVEIRA

PUBLICADA, REGISTRADA, CUMPRADA-SE.
Cuiabá-MT, 13 de Julho de 2021.
Alan Resende Porto
Secretário de Estado de Educação

O Secretário de Estado de Educação no uso de suas atribuições que lhes são conferidas por lei,

Resolve: AUTORIZAR - SEDUC

Objeto: CONTRATO TEMPORARIO EM SUBSTITUIÇÃO POR MOTIVO DE URGÊNCIA
CONTRATO/SEDUC/33580/2021 DE: 14/07/2021

Processo Nº: 1000003698244

Contratado: (229113/75) DOUGLAS DA SILVA RAMOS, CPF: 009.733.131-70; Cargo/Função: (3506) CONTR. TEMP. FUNCAO PROF. HABILITADO; Ref: B-001; CH: 04H
Hab.: LICENCIATURA PLENA EM EDUCAÇÃO FISICA; Motivo: - LICENÇA PARA TRATAMENTO DE SAUDE (CONTRATADO) -; Un. Adm: (013170) E.E. Dep. JOAO EVARISTO CURVO; De: 04/07/2021 a 02/09/2021

Substituído: (107199/3) LUCIANA FERREIRA GOMES DA SILVA

CONTRATO/SEDUC/33581/2021 DE: 14/07/2021

Processo Nº: 1000003696240

Contratado: (229401/25) DILMA PEREIRA CAMPOS, CPF: 971.040.351-68; Cargo/Função: (3506) CONTR. TEMP. FUNCAO PROF. HABILITADO; Ref: B-001; CH: 08H
Hab.: LICENCIATURA PLENA EM LETRAS/PORTUGUES/INGLÊS; Motivo: - LICENÇA PARA TRATAMENTO DE SAUDE (EFETIVO) -; Un. Adm: (071765) E.E. DUNGA RODRIGUES; De: 11/06/2021 a 10/07/2021

Substituído: (229322/11) GISLAINE FERREIRA DE ARAUJO

PUBLICADA, REGISTRADA, CUMPRADA-SE.
Cuiabá-MT, 13 de Julho de 2021.
Alan Resende Porto
Secretário de Estado de Educação

O Secretário de Estado de Educação no uso de suas atribuições que lhes são conferidas por lei,

Resolve: CANCELAR - SEDUC

Objeto: CONTRATO TEMPORARIO EM SUBSTITUIÇÃO POR MOTIVO DE URGÊNCIA
CONTRATO/SEDUC/33582/2021 DE: 14/07/2021

Processo Nº: 1000003567626

Contratado: (231082/23) MARIANGELA DE OLIVEIRA SANTOS REZENDE, CPF: 714.425.371-91; Cargo/Função: (3506) CONTR. TEMP. FUNCAO PROF. HABILITADO; Ref: B-001; CH: 16H

Hab.: LICENCIATURA PLENA EM ARTES VISUAIS; Motivo: READAPTACAO -; Un. Adm: (011088) E.E. ODORICO LEOCARIO ROSA; De: 04/02/2021 a 01/07/2021

Substituído: (70343/5) SUZANA CARDOSO LEMOS BORGES

PUBLICADA, REGISTRADA, CUMPRADA-SE.
Cuiabá-MT, 13 de Julho de 2021.
Alan Resende Porto
Secretário de Estado de Educação

O Secretário de Estado de Educação no uso de suas atribuições que lhes são conferidas por lei,

Resolve: AUTORIZAR - SEDUC

Objeto: CONTRATO TEMPORARIO EM SUBSTITUIÇÃO POR MOTIVO DE URGÊNCIA
CONTRATO/SEDUC/33583/2021 DE: 14/07/2021

Processo Nº: 1000003694797

Contratado: (233452/10) MARIA IZABEL DO NASCIMENTO, CPF: 021.012.271-42; Cargo/Função: (3506) CONTR. TEMP. FUNCAO PROF. HABILITADO; Ref: B-001; CH: 14H

Hab.: LICENCIATURA PLENA EM GEOGRAFIA; Motivo: - LICENÇA PARA TRATAMENTO DE SAUDE (EFETIVO) -; Un. Adm: (010804) E.E. PIO MACHADO; De: 31/05/2021 a 28/08/2021

PUBLICADA, REGISTRADA, CUMPRADA-SE.
Cuiabá-MT, 13 de Julho de 2021.
Alan Resende Porto
Secretário de Estado de Educação

Substituído: (37172/4) ELINALVA MARIA DA SILVA FERREIRA

CONTRATO/SEDUC/33584/2021 DE: 14/07/2021

Processo Nº: 1000003696045

Contratado: (233801/28) ALEXANDRO AGAPTO DOS SANTOS, CPF: 033.502.285-50; Cargo/Função: (3476) APOIO ADM. EDUCACIONAL-ELEMENTAR; Ref: A-001; CH: 30H

Hab.: ENSINO MEDIO; Motivo: - FERIAS -; Un. Adm: (069230) E.E. ANTONIO CARLOS MOURA; De: 01/07/2021 a 30/07/2021

Substituído: (63481/9) CLEODENITO DA CRUZ NASCIMENTO

CONTRATO/SEDUC/33585/2021 DE: 14/07/2021

Processo Nº: 1000003698162

Contratado: (235061/40) EDGARD RIBEIRO, CPF: 282.262.599-91; Cargo/Função: (3506) CONTR. TEMP. FUNCAO PROF. HABILITADO; Ref: B-001; CH: 06H

Hab.: LICENCIATURA PLENA EM GEOGRAFIA; Motivo: - LICENÇA A GESTANTE (CONTRATADO) -; Un. Adm: (011967) E.E. PROF. VANIL STABILITO; De: 07/07/2021 a 04/09/2021

Substituído: (48668/4) DENILSON SOARES DA SILVA

PUBLICADA, REGISTRADA, CUMPRADA-SE.
Cuiabá-MT, 13 de Julho de 2021.
Alan Resende Porto
Secretário de Estado de Educação

O Secretário de Estado de Educação no uso de suas atribuições que lhes são conferidas por lei,

Resolve: CANCELAR - SEDUC

Objeto: CONTRATO TEMPORARIO EM SUBSTITUIÇÃO POR MOTIVO DE URGÊNCIA
CONTRATO/SEDUC/33586/2021 DE: 14/07/2021

Processo Nº: 1000003554869

Contratado: (235677/14) GISLAINE DOS SANTOS, CPF: 022.951.311-54; Cargo/Função: (3506) CONTR. TEMP. FUNCAO PROF. HABILITADO; Ref: B-001; CH: 08H

Hab.: LICENCIATURA PLENA EM LETRAS/PORTUGUES/INGLÊS; Motivo: LICENÇA PARA QUALIFICAÇÃO PROFISSIONAL -; Un. Adm: (013170) E.E. Dep. JOAO EVARISTO CURVO; De: 01/02/2021 a 03/07/2021

Substituído: (61609/11) NILCEIA SALDANHA CARNEIRO

PUBLICADA, REGISTRADA, CUMPRADA-SE.
Cuiabá-MT, 13 de Julho de 2021.
Alan Resende Porto
Secretário de Estado de Educação

O Secretário de Estado de Educação no uso de suas atribuições que lhes são conferidas por lei,

Resolve: AUTORIZAR - SEDUC

Objeto: CONTRATO TEMPORARIO EM SUBSTITUIÇÃO POR MOTIVO DE URGÊNCIA
CONTRATO/SEDUC/33587/2021 DE: 14/07/2021

Processo Nº: 1000003697950

Contratado: (237695/8) LIGIA DA SILVA VIANA, CPF: 926.758.241-00; Cargo/Função: (3506) CONTR. TEMP. FUNCAO PROF. HABILITADO; Ref: B-001; CH: 02H

Hab.: LICENCIATURA PLENA EM CIENCIAS SOCIAIS; Motivo: - READAPTACAO -; Un. Adm: (010340) E.E. LICEU CUIABANO - MARIA DE ARRUDA MULLER; De: 09/06/2021 a 05/12/2021

Substituído: (125800/2) ANDERSON GIL MARTINS DE CARVALHO

CONTRATO/SEDUC/33588/2021 DE: 14/07/2021

Processo Nº: 1000003695345

Contratado: (238319/11) MARIA SANTANA DE OLIVEIRA, CPF: 418.399.785-20; Cargo/Função: (3476) APOIO ADM. EDUCACIONAL-ELEMENTAR; Ref: A-001; CH: 30H

Hab.: ENSINO MEDIO; Motivo: - FERIAS -; Un. Adm: (013617) E.E. FRANKLIN CASSIANO; De: 01/07/2021 a 30/07/2021

Substituído: (66120/6) SINDERLEY ALVES SOUZA

CONTRATO/SEDUC/33589/2021 DE: 14/07/2021

Processo Nº: 1000003694725

Contratado: (238590/22) LUCIANA MATSUMOTO, CPF: 836.046.181-34; Cargo/Função: (3506) CONTR. TEMP. FUNCAO PROF. HABILITADO; Ref: B-001; CH: 20H

Hab.: LICENCIATURA PLENA EM EDUCAÇÃO FISICA; Motivo: - LICENÇA PARA TRATAMENTO DE SAUDE (EFETIVO) -; Un. Adm: (009520) E.E. ANDRE AVELINO RIBEIRO; De: 01/05/2021 a 29/07/2021

Substituído: (37644/1) JOAO BOSCO FERREIRA DA CRUZ

PUBLICADA, REGISTRADA, CUMPRADA-SE.
Cuiabá-MT, 13 de Julho de 2021.
Alan Resende Porto
Secretário de Estado de Educação

O Secretário de Estado de Educação no uso de suas atribuições que lhes são conferidas por lei,

Resolve: CANCELAR - SEDUC

Objeto: CONTRATO TEMPORARIO EM SUBSTITUIÇÃO POR MOTIVO DE URGÊNCIA
CONTRATO/SEDUC/33590/2021 DE: 14/07/2021

Processo Nº: 1000003602193

Contratado: (239481/29) ELQUISSON ALFREDO MAGNO DE OLIVEIRA POMPEU, CPF: 002.752.011-04; Cargo/Função: (3506) CONTR. TEMP. FUNCAO PROF. HABILITADO; Ref: B-001; CH: 18H

Hab.: LICENCIATURA PLENA EM GEOGRAFIA; Motivo: DESIGNAÇÃO PARA FUNÇÃO/ PROJETO -; Un. Adm: (012629) E.E. Cel. ANTONIO PAES DE BARROS; De: 01/03/2021 a 02/07/2021

Substituído: (45074/1) TECIA MARIA APARECIDA DA SILVA

CONTRATO/SEDUC/33591/2021 DE: 14/07/2021

Processo Nº: 1000003602194

Contratado: (239481/30) ELQUISSON ALFREDO MAGNO DE OLIVEIRA POMPEU, CPF: 002.752.011-04; Cargo/Função: (3506) CONTR. TEMP. FUNCAO PROF. HABILITADO; Ref: B-001; CH: 02H

Hab.:LICENCIATURA PLENA EM GEOGRAFIA;Motivo:DESIGNAÇÃO PARA FUNÇÃO/PROJETO
-;Un. Adm:(012602) E.E. CIRO SIQUEIRA GONCALVES;De:01/03/2021 a 02/07/2021
Substituto:(45074/1) TECIA MARIA APARECIDA DA SILVA

PUBLICADA, REGISTRADA, CUMPRE-SE.
Cuiabá-MT, 13 de Julho de 2021.
Alan Resende Porto
Secretário de Estado de Educação

O Secretário de Estado de Educação no uso de suas atribuições que lhes são conferidas por lei,

Resolve: AUTORIZAR - SEDUC

Objeto: CONTRATO TEMPORARIO EM SUBSTITUIÇÃO POR MOTIVO DE URGÊNCIA
CONTRATO/SEDUC/33592/2021 DE: 14/07/2021

Processo Nº: 1000003696651

Contratado: (239481/31) ELQUISSON ALFREDO MAGNO DE OLIVEIRA POMPEU,CPF:
002.752.011-04;Cargo/Função: (3506) CONTR.TEMP.FUNCAO PROF.
HABILITADO;Ref:B-001;CH: 18H

Hab.:LICENCIATURA PLENA EM GEOGRAFIA;Motivo:- LICENCA PARA TRATAMENTO DE
SAUDE (EFETIVO) -;Un. Adm:(012629) E.E. Cel. ANTONIO PAES DE BARROS;De:
03/07/2021 a 16/07/2021

Substituto:(45074/1) TECIA MARIA APARECIDA DA SILVA

PUBLICADA, REGISTRADA, CUMPRE-SE.
Cuiabá-MT, 13 de Julho de 2021.
Alan Resende Porto
Secretário de Estado de Educação

O Secretário de Estado de Educação no uso de suas atribuições que lhes são conferidas por lei,

Resolve: CANCELAR - SEDUC

Objeto: CONTRATO TEMPORARIO EM SUBSTITUIÇÃO POR MOTIVO DE URGÊNCIA
CONTRATO/SEDUC/33593/2021 DE: 14/07/2021

Processo Nº: 1000003602140

Contratado: (240203/28) LAISA LEOCADIO SILVA,CPF: 035.507.091-02;Cargo/
Função: (3506) CONTR.TEMP.FUNCAO PROF. HABILITADO;Ref:B-001;CH: 03H

Hab.:LICENCIATURA PLENA EM CIENCIAS BIOLOGICAS;Motivo:DEDICACAO EXCLUSIVA
(COORDENADOR PEDAGOGICO) -;Un. Adm:(038636) E.E. PROFª. MARIA ELZA
FERREIRA INACIO;De:05/03/2021 a 30/06/2021

Substituto:(213599/1) ANDREIA CRISTIANE DE OLIVEIRA

PUBLICADA, REGISTRADA, CUMPRE-SE.
Cuiabá-MT, 13 de Julho de 2021.
Alan Resende Porto
Secretário de Estado de Educação

O Secretário de Estado de Educação no uso de suas atribuições que lhes são conferidas por lei,

Resolve: AUTORIZAR - SEDUC

Objeto: CONTRATO TEMPORARIO EM SUBSTITUIÇÃO POR MOTIVO DE URGÊNCIA
CONTRATO/SEDUC/33594/2021 DE: 14/07/2021

Processo Nº: 1000003694637

Contratado: (242119/13) ROBERTO AQUINO SILVA,CPF: 038.459.781-55;Cargo/
Função: (3476) APOIO ADM. EDUCACIONAL-ELEMENTAR;Ref:A-001;CH: 30H

Hab.:ENSINO MEDIO;Motivo:- FERIAS -;Un. Adm:(050008) CEFAPRO DE SAO FELIX
DO ARAGUAIA;De: 01/07/2021 a 30/07/2021

Substituto:(87851/1) NILO ARAUJO LIMA

CONTRATO/SEDUC/33595/2021 DE: 14/07/2021

Processo Nº: 1000003694545

Contratado: (242763/43) DEBORA DA SILVA MANGIALARDO,CPF:
008.751.799-08;Cargo/Função: (3506) CONTR.TEMP.FUNCAO PROF.
HABILITADO;Ref:B-001;CH: 04H

Hab.:LICENCIATURA PLENA EM QUIMICA;Motivo:- LICENCA PREMIO - GOZO -;Un.
Adm:(010987) E.E. D. WUNIBALDO TELLEUR;De: 01/07/2021 a 28/09/2021

Substituto:(211961/8) PAMELA JORDANA DOS SANTOS BEIRIGO

CONTRATO/SEDUC/33596/2021 DE: 14/07/2021

Processo Nº: 1000003695822

Contratado: (242763/44) DEBORA DA SILVA MANGIALARDO,CPF:
008.751.799-08;Cargo/Função: (3506) CONTR.TEMP.FUNCAO PROF.
HABILITADO;Ref:B-001;CH: 06H

Hab.:LICENCIATURA PLENA EM QUIMICA;Motivo:- LICENCA PREMIO - GOZO -;Un.
Adm:(010995) E.E. Maj. OTAVIO PITALUGA;De: 01/07/2021 a 28/09/2021

Substituto:(211961/8) PAMELA JORDANA DOS SANTOS BEIRIGO

CONTRATO/SEDUC/33597/2021 DE: 14/07/2021

Processo Nº: 1000003695667

Contratado: (244885/9) MARIVALDO RIBEIRO DE SIBIE,CPF:
024.026.411-85;Cargo/Função: (3476) APOIO ADM. EDUCACIONAL-
ELEMENTAR;Ref:A-001;CH: 30H

Hab.:ENSINO MEDIO;Motivo:- FERIAS -;Un. Adm:(049999) CEFAPRO DE JUINA;De:
01/07/2021 a 30/07/2021

Substituto:(219681/2) EDSON DE OLIVEIRA E SILVA

CONTRATO/SEDUC/33598/2021 DE: 14/07/2021

Processo Nº: 1000003694593

Contratado: (245748/37) PATRICIA HELENA PEDROS CORNELIO DA SILVA
SANTOS,CPF: 019.647.091-99;Cargo/Função: (3506) CONTR.TEMP.FUNCAO PROF.
HABILITADO;Ref:B-001;CH: 06H

Hab.:LICENCIATURA PLENA EM HISTÓRIA;Motivo:- FERIAS -;Un. Adm:(010766)
E.E. PONCE DE ARRUDA;De: 01/07/2021 a 16/07/2021

Substituto:(61470/18) JUCILEIDE MARIA REIS ARRUDA

CONTRATO/SEDUC/33599/2021 DE: 14/07/2021

Processo Nº: 1000003698204

Contratado: (246031/16) LINDA INES DE OLIVEIRA SILVA,CPF:
053.471.181-21;Cargo/Função: (3506) CONTR.TEMP.FUNCAO PROF.

HABILITADO;Ref:B-001;CH: 04H

Hab.:LICENCIATURA PLENA EM CIENCIAS BIOLOGICAS;Motivo:- LICENCA PARA
TRATAMENTO DE SAUDE (CONTRATADO) -;Un. Adm:(013170) E.E. Dep. JOAO
EVARISTO CURVO;De: 26/06/2021 a 09/07/2021

Substituto:(97025/9) TATIANE MARIA DA SILVA DIAS

CONTRATO/SEDUC/33600/2021 DE: 14/07/2021

Processo Nº: 1000003697849

Contratado: (246330/32) FLAVIO MONTEIRO DA SILVA,CPF:
886.974.281-49;Cargo/Função: (3506) CONTR.TEMP.FUNCAO PROF.
HABILITADO;Ref:B-001;CH: 20H

Hab.:LICENCIATURA PLENA EM MATEMATICA;Motivo:- LICENCA PARA TRATAMENTO
DE SAUDE (EFETIVO) -;Un. Adm:(012327) E.E. PROF. JOSE MENDES MARTINS;De:
13/05/2021 a 21/06/2021

Substituto:(100536/13) MARIA HELENA AMORIM

CONTRATO/SEDUC/33601/2021 DE: 14/07/2021

Processo Nº: 1000003694570

Contratado: (247169/4) OPILA MACRINA DE SIQUEIRA XAVIER,CPF:
974.952.121-87;Cargo/Função: (3468) TECNICO ADMINISTRATIVO
EDUCACIONAL;Ref:A-001;CH: 30H

Hab.:BACHARELADO EM JORNALISMO;Motivo:- LICENCA PREMIO - GOZO -;Un.
Adm:(010243) E.E. Cel. RAFAEL DE SIQUEIRA;De: 05/07/2021 a 02/10/2021

Substituto:(118003/4) RAFAEL MASSON FURTADO

CONTRATO/SEDUC/33602/2021 DE: 14/07/2021

Processo Nº: 1000003697233

Contratado: (247334/12) EURIPEDES BATISTA DA SILVA,CPF:
026.810.031-48;Cargo/Função: (3476) APOIO ADM. EDUCACIONAL-
ELEMENTAR;Ref:A-001;CH: 30H

Hab.:ENSINO MEDIO;Motivo:- FERIAS -;Un. Adm:(012955) E.E. Dr. ITRYO
CORREA;De: 01/07/2021 a 30/07/2021

Substituto:(87272/1) ZACARIAS ANTONIO RODRIGUES

CONTRATO/SEDUC/33603/2021 DE: 14/07/2021

Processo Nº: 1000003698300

Contratado: (247470/14) SUELI MEDEIROS,CPF: 044.623.537-73;Cargo/Função:
(3506) CONTR.TEMP.FUNCAO PROF. HABILITADO;Ref:B-001;CH: 20H

Hab.:LICENCIATURA PLENA EM PEDAGOGIA;Motivo:- READAPTACAO -;Un.
Adm:(012319) E.E. Dep. MILTON FIGUEIREDO;De: 21/06/2021 a 13/12/2021

Substituto:(130095/9) LUCILENE MORAIS COSTA DOS SANTOS

CONTRATO/SEDUC/33604/2021 DE: 14/07/2021

Processo Nº: 1000003696170

Contratado: (248454/30) BEATRIZ FERREIRA QUINTINO,CPF:
894.791.659-53;Cargo/Função: (3506) CONTR.TEMP.FUNCAO PROF.
HABILITADO;Ref:B-001;CH: 06H

Hab.:LICENCIATURA PLENA EM HISTÓRIA;Motivo:- LICENCA PARA TRATAMENTO
DE SAUDE (EFETIVO) -;Un. Adm:(038636) E.E. PROFª. MARIA ELZA FERREIRA
INACIO;De: 02/06/2021 a 16/07/2021

Substituto:(141301/17) ADELTON LIRA DE MATOS

CONTRATO/SEDUC/33605/2021 DE: 14/07/2021

Processo Nº: 1000003694728

Contratado: (248454/31) BEATRIZ FERREIRA QUINTINO,CPF:
894.791.659-53;Cargo/Função: (3506) CONTR.TEMP.FUNCAO PROF.
HABILITADO;Ref:B-001;CH: 08H

Hab.:LICENCIATURA PLENA EM HISTÓRIA;Motivo:- LICENCA PARA TRATAMENTO DE
SAUDE (EFETIVO) -;Un. Adm:(011070) E.E. DOMINGOS APARECIDO DOS SANTOS;De:
04/05/2021 a 02/07/2021

Substituto:(111260/18) MARIA EUNICE PEREIRA GUIMARAES

CONTRATO/SEDUC/33606/2021 DE: 14/07/2021

Processo Nº: 1000003696741

Contratado: (249759/5) ELIELTON ANANIAS DA SILVA REIS,CPF:
036.216.611-07;Cargo/Função: (3506) CONTR.TEMP.FUNCAO PROF.
HABILITADO;Ref:B-001;CH: 16H

Hab.:LICENCIATURA PLENA EM EDUCAÇÃO FISICA;Motivo:- LICENCA PARA
TRATAMENTO DE SAUDE (EFETIVO) -;Un. Adm:(012084) E.E. PORFIRIA PAULA DE
CAMPOS;De: 11/06/2021 a 10/07/2021

Substituto:(242789/1) LILIA RABELO DE ALMEIDA E SILVA

CONTRATO/SEDUC/33607/2021 DE: 14/07/2021

Processo Nº: 1000003696974

Contratado: (254086/7) LUCELIA XAVIER VIANA,CPF: 021.963.141-70;Cargo/
Função: (3476) APOIO ADM. EDUCACIONAL-ELEMENTAR;Ref:A-001;CH: 30H

Hab.:LICENCIATURA PLENA EM PEDAGOGIA;Motivo:- LICENCA PARA TRATAMENTO
DE SAUDE (EFETIVO) -;Un. Adm:(014729) E.E. SAO FRANCISCO DE ASSIS;De:
06/07/2021 a 15/07/2021

Substituto:(130183/7) SUELI COSTA PEREIRA

CONTRATO/SEDUC/33608/2021 DE: 14/07/2021

Processo Nº: 1000003695799

Contratado: (254936/25) ELIZEU CARDOSO FILHO,CPF: 000.782.931-03;Cargo/
Função: (3506) CONTR.TEMP.FUNCAO PROF. HABILITADO;Ref:B-001;CH: 02H

Hab.:LICENCIATURA PLENA EM HISTÓRIA;Motivo:- LICENCA PARA TRATAMENTO DE
SAUDE (EFETIVO) -;Un. Adm:(014575) E.E. Dr. ARTHUR ANTUNES MACIEL;De:
20/05/2021 a 18/06/2021

Substituto:(290733/1) INAE NOGUEIRA LEVEL

CONTRATO/SEDUC/33609/2021 DE: 14/07/2021

Processo Nº: 1000003695807

Contratado: (254984/41) TATIANE ALVES DA SILVA,CPF: 037.320.791-39;Cargo/
Função: (3506) CONTR.TEMP.FUNCAO PROF. HABILITADO;Ref:B-001;CH: 01H

Hab.:LICENCIATURA PLENA EM GEOGRAFIA;Motivo:- LICENCA PARA TRATAMENTO DE
SAUDE (EFETIVO) -;Un. Adm:(014575) E.E. Dr. ARTHUR ANTUNES MACIEL;De:
20/05/2021 a 18/06/2021

Substituto:(290733/1) INAE NOGUEIRA LEVEL

PUBLICADA, REGISTRADA, CUMPRE-SE.

Cuiabá-MT, 13 de Julho de 2021.

Alan Resende Porto

Secretário de Estado de Educação

O Secretário de Estado de Educação no uso de suas atribuições que lhes são conferidas por lei,

Resolve: CANCELAR - SEDUC
Objeto: CONTRATO TEMPORARIO EM SUBSTITUIÇÃO POR MOTIVO DE URGÊNCIA
CONTRATO/SEDUC/33610/2021 DE: 14/07/2021
Processo Nº: 1000003605567
Contratado: (255382/29) ILZA CONCEICAO TOMASELLI RIBEIRO, CPF: 692.397.201-97; Cargo/Função: (3506) CONTR. TEMP. FUNCAO PROF. HABILITADO; Ref: B-001; CH: 12H
Hab.: LICENCIATURA PLENA EM QUIMICA; Motivo: DESIGNACAO PARA OUTRA UNIDADE (ASSESSORIA/CEFAPRO/OUTRAS) -; Un. Adm: (010359) E.E. JOSE DE MESQUITA; De: 01/03/2021 a 04/07/2021
Substituído: (87593/27) FABIA ELAINE FERREIRA DE MELO

PUBLICADA, REGISTRADA, CUMPRE-SE.
Cuiabá-MT, 13 de Julho de 2021.
Alan Resende Porto
Secretário de Estado de Educação

O Secretário de Estado de Educação no uso de suas atribuições que lhes são conferidas por lei,

Resolve: AUTORIZAR - SEDUC
Objeto: CONTRATO TEMPORARIO EM SUBSTITUIÇÃO POR MOTIVO DE URGÊNCIA
CONTRATO/SEDUC/33611/2021 DE: 14/07/2021
Processo Nº: 1000003695354
Contratado: (258577/9) ROSEMEIRE MACEDO DOS SANTOS, CPF: 941.212.814-20; Cargo/Função: (3476) APOIO ADM. EDUCACIONAL-ELEMENTAR; Ref: A-001; CH: 30H
Hab.: LICENCIATURA PLENA EM EDUCACAO FISICA; Motivo: LICENCA PREMIO - GOZO -; Un. Adm: (012939) E.E. MARIA AUXILIADORA; De: 05/07/2021 a 03/08/2021
Substituído: (85846/1) MARLY MAIA MENEZES

CONTRATO/SEDUC/33612/2021 DE: 14/07/2021
Processo Nº: 1000003697516
Contratado: (260486/8) FERNANDA SILVA MELO ROCHA, CPF: 042.610.661-06; Cargo/Função: (3506) CONTR. TEMP. FUNCAO PROF. HABILITADO; Ref: B-001; CH: 20H
Hab.: LICENCIATURA PLENA EM PEDAGOGIA; Motivo: LICENCA PARA TRATAMENTO DE SAUDE (EFETIVO) -; Un. Adm: (013048) E.E. Dep. DORMEVL FARIA; De: 09/06/2021 a 23/06/2021
Substituído: (97958/21) NILCELIA MONTALVAO ROCHA

CONTRATO/SEDUC/33613/2021 DE: 14/07/2021
Processo Nº: 1000003694769
Contratado: (261255/53) ADEVANILDA DEBORA GAZOLA, CPF: 998.888.231-91; Cargo/Função: (3506) CONTR. TEMP. FUNCAO PROF. HABILITADO; Ref: B-001; CH: 06H
Hab.: LICENCIATURA PLENA EM LETRAS/PORTUGUES/INGLÊS; Motivo: LICENCA PARA TRATAMENTO DE SAUDE EM PESSOA DA FAMILIA -; Un. Adm: (011045) E.E. PROFª. ELIZABETH DE FREITAS MAGALHAES; De: 10/06/2021 a 19/07/2021
Substituído: (33596/2) MARIA GORETI MAGOSSO DE PAULA

CONTRATO/SEDUC/33614/2021 DE: 14/07/2021
Processo Nº: 1000003694989
Contratado: (261566/13) LUZIMEIRE TAVARES FERREIRA, CPF: 840.865.561-20; Cargo/Função: (3506) CONTR. TEMP. FUNCAO PROF. HABILITADO; Ref: B-001; CH: 20H
Hab.: LICENCIATURA PLENA EM LETRAS/PORTUGUES/INGLÊS; Motivo: LICENCA PARA TRATAMENTO DE SAUDE (EFETIVO) -; Un. Adm: (012912) E.E. ARLINDA PESSOA MARBECK MORRECK; De: 18/06/2021 a 02/07/2021
Substituído: (227413/1) ELISETTE AMADOR PEREIRA

CONTRATO/SEDUC/33615/2021 DE: 14/07/2021
Processo Nº: 1000003698202
Contratado: (262120/17) FLAVIANA VIEIRA MANSANO, CPF: 046.739.141-63; Cargo/Função: (3506) CONTR. TEMP. FUNCAO PROF. HABILITADO; Ref: B-001; CH: 06H
Hab.: LICENCIATURA PLENA EM BIOLOGIA; Motivo: LICENCA PARA TRATAMENTO DE SAUDE (CONTRATADO) -; Un. Adm: (013170) E.E. Dep. JOAO EVARISTO CURVO; De: 26/06/2021 a 09/07/2021
Substituído: (105151/35) JOSIANE DO PILAR SANTOS DE SOUZA

CONTRATO/SEDUC/33616/2021 DE: 14/07/2021
Processo Nº: 1000003697917
Contratado: (263169/26) ROSILAINE HERNANDES, CPF: 307.191.648-50; Cargo/Função: (3506) CONTR. TEMP. FUNCAO PROF. HABILITADO; Ref: B-001; CH: 10H
Hab.: LICENCIATURA PLENA EM EDUCACAO FISICA; Motivo: LICENCA PARA TRATAMENTO DE SAUDE EM PESSOA DA FAMILIA -; Un. Adm: (158364) E.E. TEREZINHA DE JESUS SILVA; De: 21/06/2021 a 18/09/2021
Substituído: (57265/3) CACILDA FERREIRA DE OLIVEIRA

CONTRATO/SEDUC/33617/2021 DE: 14/07/2021
Processo Nº: 1000003694541
Contratado: (263250/27) DANIELA LAIS DE OLIVEIRA ARAUJO, CPF: 040.807.351-97; Cargo/Função: (3506) CONTR. TEMP. FUNCAO PROF. HABILITADO; Ref: B-001; CH: 04H
Hab.: LICENCIATURA PLENA EM CIENCIAS BIOLÓGICAS; Motivo: LICENCA PREMIO - GOZO -; Un. Adm: (010987) E.E. D. WUNIBALDO TELLEUR; De: 01/07/2021 a 28/09/2021
Substituído: (211961/8) PAMELA JORDANA DOS SANTOS BEIRIGO

PUBLICADA, REGISTRADA, CUMPRE-SE.
Cuiabá-MT, 13 de Julho de 2021.
Alan Resende Porto
Secretário de Estado de Educação

O Secretário de Estado de Educação no uso de suas atribuições que lhes são conferidas por lei,

Resolve: CANCELAR - SEDUC
Objeto: CONTRATO TEMPORARIO EM SUBSTITUIÇÃO POR MOTIVO DE URGÊNCIA

CONTRATO/SEDUC/33618/2021 DE: 14/07/2021
Processo Nº: 1000003570115
Contratado: (263432/12) DORILEO MARTINS DA SILVA, CPF: 931.609.761-49; Cargo/Função: (3506) CONTR. TEMP. FUNCAO PROF. HABILITADO; Ref: B-001; CH: 01H
Hab.: LICENCIATURA PLENA EM EDUCACAO ARTISTICA - MUSICA; Motivo: DEDICACAO EXCLUSIVA (COORDENADOR PEDAGOGICO) -; Un. Adm: (010553) E.E. ANDRE LUIZ DA SILVA REIS; De: 10/02/2021 a 07/07/2021
Substituído: (124944/4) CLAUDETE PAELO DE MATOS SANTANA

CONTRATO/SEDUC/33619/2021 DE: 14/07/2021
Processo Nº: 1000003570196
Contratado: (263432/13) DORILEO MARTINS DA SILVA, CPF: 931.609.761-49; Cargo/Função: (3506) CONTR. TEMP. FUNCAO PROF. HABILITADO; Ref: B-001; CH: 04H
Hab.: LICENCIATURA PLENA EM EDUCACAO ARTISTICA - MUSICA; Motivo: DESIGNACAO PARA OUTRA UNIDADE (ASSESSORIA/CEFAPRO/OUTRAS) -; Un. Adm: (010553) E.E. ANDRE LUIZ DA SILVA REIS; De: 10/02/2021 a 07/07/2021
Substituído: (67093/4) LILIAN PAZ GONCALVES DA SILVA

PUBLICADA, REGISTRADA, CUMPRE-SE.
Cuiabá-MT, 13 de Julho de 2021.
Alan Resende Porto
Secretário de Estado de Educação

O Secretário de Estado de Educação no uso de suas atribuições que lhes são conferidas por lei,

Resolve: AUTORIZAR - SEDUC
Objeto: CONTRATO TEMPORARIO EM SUBSTITUIÇÃO POR MOTIVO DE URGÊNCIA
CONTRATO/SEDUC/33620/2021 DE: 14/07/2021
Processo Nº: 1000003694470
Contratado: (268830/13) ISABEL ROSA MACHADO, CPF: 531.507.831-00; Cargo/Função: (3506) CONTR. TEMP. FUNCAO PROF. HABILITADO; Ref: B-001; CH: 20H
Hab.: LICENCIATURA PLENA EM PEDAGOGIA; Motivo: LICENCA PARA TRATAMENTO DE SAUDE (EFETIVO) -; Un. Adm: (013056) E.E. MARIO SPINELLI; De: 06/06/2021 a 04/08/2021
Substituído: (286877/1) LUCIANA GOMES MENEZES

CONTRATO/SEDUC/33621/2021 DE: 14/07/2021
Processo Nº: 1000003694485
Contratado: (269027/18) ARIANE CAROLINE MENDES DA LUZ RIBEIRO DA SILVA, CPF: 049.189.559-32; Cargo/Função: (3506) CONTR. TEMP. FUNCAO PROF. HABILITADO; Ref: B-001; CH: 20H
Hab.: LICENCIATURA PLENA EM PEDAGOGIA; Motivo: LICENCA PARA TRATAMENTO DE SAUDE (EFETIVO) -; Un. Adm: (011045) E.E. PROFª. ELIZABETH DE FREITAS MAGALHAES; De: 01/06/2021 a 30/06/2021
Substituído: (226910/1) MARIA ZILDA DA SILVA BARBOSA

CONTRATO/SEDUC/33622/2021 DE: 14/07/2021
Processo Nº: 1000003698190
Contratado: (269384/19) GISLAINE CASSIANO DA SILVA BORGES, CPF: 011.725.101-13; Cargo/Função: (3506) CONTR. TEMP. FUNCAO PROF. HABILITADO; Ref: B-001; CH: 02H
Hab.: LICENCIATURA PLENA EM CIENCIAS BIOLÓGICAS; Motivo: LICENCA PARA TRATAMENTO DE SAUDE (CONTRATADO) -; Un. Adm: (013170) E.E. Dep. JOAO EVARISTO CURVO; De: 26/06/2021 a 09/07/2021
Substituído: (243958/2) MACILENE COELHO DE MACEDO

CONTRATO/SEDUC/33623/2021 DE: 14/07/2021
Processo Nº: 1000003698190
Contratado: (269384/20) GISLAINE CASSIANO DA SILVA BORGES, CPF: 011.725.101-13; Cargo/Função: (3506) CONTR. TEMP. FUNCAO PROF. HABILITADO; Ref: B-001; CH: 05H
Hab.: LICENCIATURA PLENA EM CIENCIAS BIOLÓGICAS; Motivo: LICENCA PARA TRATAMENTO DE SAUDE (CONTRATADO) -; Un. Adm: (013170) E.E. Dep. JOAO EVARISTO CURVO; De: 26/06/2021 a 09/07/2021
Substituído: (47656/6) NAZINHA DA ROCHA BALDAIA RODRIGUES

CONTRATO/SEDUC/33624/2021 DE: 14/07/2021
Processo Nº: 1000003698101
Contratado: (269451/3) MARIA LUCIA DE OLIVEIRA PIRES PEREIRA, CPF: 781.321.931-72; Cargo/Função: (3506) CONTR. TEMP. FUNCAO PROF. HABILITADO; Ref: B-001; CH: 10H
Hab.: LICENCIATURA PLENA EM GEOGRAFIA; Motivo: LICENCA A GESTANTE (CONTRATADO) -; Un. Adm: (011967) E.E. PROF. VANIL STABILITO; De: 07/07/2021 a 04/09/2021
Substituído: (48668/4) DENILSON SOARES DA SILVA

CONTRATO/SEDUC/33625/2021 DE: 14/07/2021
Processo Nº: 1000003695425
Contratado: (269455/21) ELIZAMAR RIBEIRO DE ASSUNCAO, CPF: 895.468.731-87; Cargo/Função: (3506) CONTR. TEMP. FUNCAO PROF. HABILITADO; Ref: B-001; CH: 07H
Hab.: LICENCIATURA PLENA EM LETRAS/PORTUGUES; Motivo: LICENCA PARA TRATAMENTO DE SAUDE (EFETIVO) -; Un. Adm: (013129) E.E. VERENA LEITE DE BRITO; De: 19/05/2021 a 17/07/2021
Substituído: (92402/2) ELIZABETE DE SOUZA DOS SANTOS

CONTRATO/SEDUC/33626/2021 DE: 14/07/2021
Processo Nº: 1000003695148
Contratado: (270640/16) ANGELICA GONZAGA DE REZENDE RODRIGUES, CPF: 811.175.151-68; Cargo/Função: (3506) CONTR. TEMP. FUNCAO PROF. HABILITADO; Ref: B-001; CH: 08H
Hab.: LICENCIATURA PLENA EM MATEMATICA; Motivo: LICENCA PARA TRATAMENTO DE SAUDE (EFETIVO) -; Un. Adm: (010839) E.E. ANTONIO G. BALBINO; De: 18/06/2021 a 01/08/2021
Substituído: (123825/19) EDNA ANDRADE RODRIGUES

CONTRATO/SEDUC/33627/2021 DE: 14/07/2021
Processo Nº: 1000003697146
Contratado: (270704/5) MARIZA PADILHA DE ARRUDA, CPF: 015.289.221-40; Cargo/Função: (3476) APOIO ADM. EDUCACIONAL-ELEMENTAR; Ref: A-001; CH: 30H
Hab.: LICENCIATURA PLENA EM PEDAGOGIA; Motivo: LICENCA POR LUTO -; Un. Adm: (012629) E.E. Cel. ANTONIO PAES DE BARROS; De: 05/07/2021 a 12/07/2021

Substituído: (241920/1) NELSON VIEGAS DA SILVA

CONTRATO/SEDUC/33628/2021 DE: 14/07/2021

Processo Nº: 1000003696066
 Contratado: (272905/19) SIDNEI DE JESUS BRESSAN, CPF: 934.558.441-20; Cargo/Função: (3506) CONTR. TEMP. FUNCAO PROF. HABILITADO; Ref: B-001; CH: 08H
 Hab.: LICENCIATURA PLENA EM MATEMATICA; Motivo: - LICENCA PARA TRATAMENTO DE SAUDE (EFETIVO) -; Un. Adm: (014559) E.E. Dr. GUILHERME FREITAS ABREU LIMA; De: 27/05/2021 a 16/07/2021
 Substituído: (130222/7) WELLINGTON VIEIRA DE LIMA

CONTRATO/SEDUC/33629/2021 DE: 14/07/2021

Processo Nº: 1000003695786
 Contratado: (273080/23) ANA LUCIA DA SILVA LOPES ROSA, CPF: 009.955.101-21; Cargo/Função: (3506) CONTR. TEMP. FUNCAO PROF. HABILITADO; Ref: B-001; CH: 10H
 Hab.: LICENCIATURA PLENA EM GEOGRAFIA; Motivo: - LICENCA PARA TRATAMENTO DE SAUDE (EFETIVO) -; Un. Adm: (014575) E.E. Dr. ARTHUR ANTUNES MACIEL; De: 20/05/2021 a 18/06/2021
 Substituído: (290733/1) INAE NOGUEIRA LEVEL

CONTRATO/SEDUC/33630/2021 DE: 14/07/2021

Processo Nº: 1000003698198
 Contratado: (273689/28) RODRIGO DA SILVA FERRAZ, CPF: 020.369.041-90; Cargo/Função: (3506) CONTR. TEMP. FUNCAO PROF. HABILITADO; Ref: B-001; CH: 02H
 Hab.: LICENCIATURA PLENA EM QUIMICA; Motivo: - LICENCA PARA TRATAMENTO DE SAUDE (CONTRATADO) -; Un. Adm: (013170) E.E. Dep. JOAO EVARISTO CURVO; De: 26/06/2021 a 09/07/2021
 Substituído: (105151/35) JOSIANE DO PILAR SANTOS DE SOUZA

CONTRATO/SEDUC/33631/2021 DE: 14/07/2021

Processo Nº: 1000003694715
 Contratado: (274164/7) EVANDRO SILVA CALDAS, CPF: 005.937.581-70; Cargo/Função: (3476) APOIO ADM. EDUCACIONAL-ELEMENTAR; Ref: A-001; CH: 30H
 Hab.: ENSINO MEDIO; Motivo: - FERIAS -; Un. Adm: (010243) E.E. Cel. RAFAEL DE SIQUEIRA; De: 01/07/2021 a 30/07/2021
 Substituído: (127112/1) JOSE MARIA NEVES

CONTRATO/SEDUC/33632/2021 DE: 14/07/2021

Processo Nº: 1000003694452
 Contratado: (274538/7) DEBORA SANTANA DE MATOS, CPF: 810.216.661-49; Cargo/Função: (3506) CONTR. TEMP. FUNCAO PROF. HABILITADO; Ref: B-001; CH: 20H
 Hab.: LICENCIATURA PLENA EM CIENCIAS BIOLOGICAS; Motivo: - CEDENCIA PARA OUTRO ORGAO OU PODER - COM ONUS C/ RESSARCI; Un. Adm: (010910) E.E. SAO JOSE OPERARIO; De: 08/02/2021 a 04/04/2021
 Substituído: (137792/3) ALINE FERNANDA DE SOUZA

CONTRATO/SEDUC/33633/2021 DE: 14/07/2021

Processo Nº: 1000003694454
 Contratado: (274538/8) DEBORA SANTANA DE MATOS, CPF: 810.216.661-49; Cargo/Função: (3506) CONTR. TEMP. FUNCAO PROF. HABILITADO; Ref: B-001; CH: 20H
 Hab.: LICENCIATURA PLENA EM CIENCIAS BIOLOGICAS; Motivo: - CEDENCIA PARA OUTRO ORGAO OU PODER - COM ONUS C/ RESSARCI; Un. Adm: (010910) E.E. SAO JOSE OPERARIO; De: 01/07/2021 a 20/12/2021
 Substituído: (137792/3) ALINE FERNANDA DE SOUZA

CONTRATO/SEDUC/33634/2021 DE: 14/07/2021

Processo Nº: 1000003696467
 Contratado: (274983/19) ANDREIA CECILIA DA SILVA MOURA, CPF: 982.848.191-04; Cargo/Função: (3506) CONTR. TEMP. FUNCAO PROF. HABILITADO; Ref: B-001; CH: 03H
 Hab.: LICENCIATURA PLENA EM CIENCIAS BIOLOGICAS; Motivo: - READAPTACAO -; Un. Adm: (012602) E.E. CIRO SIQUEIRA GONCALVES; De: 07/06/2021 a 03/12/2021
 Substituído: (129131/34) MANOEL PEDRO DE ARAUJO SILVA

CONTRATO/SEDUC/33635/2021 DE: 14/07/2021

Processo Nº: 1000003696121
 Contratado: (275022/8) FABRICIA BRUNA DA SILVA, CPF: 045.377.981-65; Cargo/Função: (3506) CONTR. TEMP. FUNCAO PROF. HABILITADO; Ref: B-001; CH: 06H
 Hab.: LICENCIATURA PLENA EM CIENCIAS BIOLOGICAS; Motivo: - LICENCA PARA TRATAMENTO DE SAUDE (EFETIVO) -; Un. Adm: (015954) E.E. WILSON DE ALMEIDA; De: 26/05/2021 a 24/06/2021
 Substituído: (209303/37) DEYVID MENDES DO NASCIMENTO

CONTRATO/SEDUC/33636/2021 DE: 14/07/2021

Processo Nº: 1000003696457
 Contratado: (275022/9) FABRICIA BRUNA DA SILVA, CPF: 045.377.981-65; Cargo/Função: (3506) CONTR. TEMP. FUNCAO PROF. HABILITADO; Ref: B-001; CH: 08H
 Hab.: LICENCIATURA PLENA EM CIENCIAS BIOLOGICAS; Motivo: - LICENCA PARA TRATAMENTO DE SAUDE (EFETIVO) -; Un. Adm: (016047) E.E. JOAO MONTEIRO SOBRINHO; De: 26/05/2021 a 24/06/2021
 Substituído: (209303/37) DEYVID MENDES DO NASCIMENTO

CONTRATO/SEDUC/33637/2021 DE: 14/07/2021

Processo Nº: 1000003695428
 Contratado: (275064/16) CELIA DA SILVA LEAO, CPF: 030.729.681-44; Cargo/Função: (3506) CONTR. TEMP. FUNCAO PROF. HABILITADO; Ref: B-001; CH: 03H
 Hab.: LICENCIATURA PLENA EM ARTES VISUAIS; Motivo: - LICENCA PARA TRATAMENTO DE SAUDE (EFETIVO) -; Un. Adm: (013129) E.E. VERENA LEITE DE BRITO; De: 19/05/2021 a 17/07/2021
 Substituído: (92402/2) ELIZABETE DE SOUZA DOS SANTOS

CONTRATO/SEDUC/33638/2021 DE: 14/07/2021

Processo Nº: 1000003696865
 Contratado: (275096/17) DELMA CRISTINA SOARES SANTOS, CPF: 877.550.251-87; Cargo/Função: (3506) CONTR. TEMP. FUNCAO PROF. HABILITADO; Ref: B-001; CH: 20H
 Hab.: LICENCIATURA PLENA EM LETRAS/PORTUGUES/INGLÊS; Motivo: - LICENCA PARA TRATAMENTO DE SAUDE (EFETIVO) -; Un. Adm: (011070) E.E. DOMINGOS APARECIDO DOS SANTOS; De: 07/06/2021 a 06/07/2021
 Substituído: (250793/1) ROSANGELA MARCELA SOUZA

CONTRATO/SEDUC/33639/2021 DE: 14/07/2021

Processo Nº: 1000003696586
 Contratado: (275138/10) MARIANA DE MELO CESARIO, CPF: 058.215.911-39; Cargo/Função: (3506) CONTR. TEMP. FUNCAO PROF. HABILITADO; Ref: B-001; CH: 08H

Hab.: LICENCIATURA PLENA EM LETRAS/PORTUGUES/INGLES/LITERATURAS; Motivo: - LICENCA PARA TRATAMENTO DE SAUDE (EFETIVO) -; Un. Adm: (014613) E.E. 07 DE SETEMBRO; De: 14/06/2021 a 13/07/2021
 Substituído: (211247/15) KATIA FRAITAG

CONTRATO/SEDUC/33640/2021 DE: 14/07/2021

Processo Nº: 1000003697879
 Contratado: (276432/11) JOAO DANIEL DE FREITAS SEVERINO, CPF: 030.143.581-26; Cargo/Função: (3476) APOIO ADM. EDUCACIONAL-ELEMENTAR; Ref: A-001; CH: 30H
 Hab.: LICENCIATURA PLENA EM COMPUTAÇÃO; Motivo: - LICENCA PREMIO - GOZO -; Un. Adm: (124060) E.E. PROFª MARIA HERMINIA ALVES; De: 01/07/2021 a 28/09/2021
 Substituído: (46934/4) DEUSDETE CUSTODIO SEVERINO

PUBLICADA, REGISTRADA, CUMPR-SE.
 Cuiabá-MT, 13 de Julho de 2021.
 Alan Resende Porto
 Secretário de Estado de Educação

O Secretário de Estado de Educação no uso de suas atribuições que lhes são conferidas por lei,

Resolve: CANCELAR - SEDUC
 Objeto: CONTRATO TEMPORARIO EM SUBSTITUIÇÃO POR MOTIVO DE URGÊNCIA
 CONTRATO/SEDUC/33641/2021 DE: 14/07/2021

Processo Nº: 1000003574603
 Contratado: (276566/6) MIRTES MARIA DE JESUS PEREIRA LOPES, CPF: 468.964.221-49; Cargo/Função: (3506) CONTR. TEMP. FUNCAO PROF. HABILITADO; Ref: B-001; CH: 20H
 Hab.: LICENCIATURA PLENA EM PEDAGOGIA; Motivo: DEDICACAO EXCLUSIVA (COORDENADOR PEDAGOGICO) -; Un. Adm: (010448) E. E. Sen. AZEREDO; De: 10/02/2021 a 21/06/2021
 Substituído: (290523/1) BRUNA RAQUEL REIS ALVES DOS SANTOS

PUBLICADA, REGISTRADA, CUMPR-SE.
 Cuiabá-MT, 13 de Julho de 2021.
 Alan Resende Porto
 Secretário de Estado de Educação

O Secretário de Estado de Educação no uso de suas atribuições que lhes são conferidas por lei,

Resolve: AUTORIZAR - SEDUC
 Objeto: CONTRATO TEMPORARIO EM SUBSTITUIÇÃO POR MOTIVO DE URGÊNCIA
 CONTRATO/SEDUC/33642/2021 DE: 14/07/2021

Processo Nº: 1000003696460
 Contratado: (276859/12) ENILSON ALBUQUERQUE DE ARRUDA, CPF: 855.277.851-34; Cargo/Função: (3506) CONTR. TEMP. FUNCAO PROF. HABILITADO; Ref: B-001; CH: 12H
 Hab.: LICENCIATURA PLENA EM CIENCIAS BIOLOGICAS; Motivo: - READAPTACAO -; Un. Adm: (012602) E.E. CIRO SIQUEIRA GONCALVES; De: 07/06/2021 a 03/12/2021
 Substituído: (129131/34) MANOEL PEDRO DE ARAUJO SILVA

CONTRATO/SEDUC/33643/2021 DE: 14/07/2021

Processo Nº: 1000003695007
 Contratado: (277076/16) JOSE ANTONIO DE OLIVEIRA, CPF: 630.508.381-91; Cargo/Função: (3476) APOIO ADM. EDUCACIONAL-ELEMENTAR; Ref: A-001; CH: 30H
 Hab.: ENSINO MEDIO; Motivo: - FERIAS -; Un. Adm: (011207) E.E. TREZE DE MAIO; De: 01/07/2021 a 30/07/2021
 Substituído: (87047/1) JOSE FERREIRA DE JESUS

CONTRATO/SEDUC/33644/2021 DE: 14/07/2021

Processo Nº: 1000003695185
 Contratado: (277502/13) ESDRA RIBEIRO DE ALMEIDA, CPF: 966.207.812-68; Cargo/Função: (3506) CONTR. TEMP. FUNCAO PROF. HABILITADO; Ref: B-001; CH: 01H
 Hab.: LICENCIATURA PLENA EM CIENCIAS BIOLOGICAS; Motivo: - LICENCA PARA TRATAMENTO DE SAUDE (EFETIVO) -; Un. Adm: (011207) E.E. TREZE DE MAIO; De: 17/06/2021 a 16/07/2021
 Substituído: (45654/24) MARILZA DE FATIMA CASTILHO DOS SANTOS

CONTRATO/SEDUC/33645/2021 DE: 14/07/2021

Processo Nº: 1000003697512
 Contratado: (278046/2) DANIELLY SOUZA PEREIRA ARAUJO, CPF: 019.909.161-71; Cargo/Função: (3506) CONTR. TEMP. FUNCAO PROF. HABILITADO; Ref: B-001; CH: 14H
 Hab.: LICENCIATURA PLENA EM LETRAS/PORTUGUES/INGLÊS; Motivo: - LICENCA PREMIO - GOZO -; Un. Adm: (013048) E.E. Dep. DORMEVAL FARIA; De: 01/07/2021 a 28/09/2021
 Substituído: (78248/2) CIRENA JOSE DE CARVALHO DUARTE

CONTRATO/SEDUC/33646/2021 DE: 14/07/2021

Processo Nº: 1000003697997
 Contratado: (278102/10) TATIANE APARECIDA DOS SANTOS, CPF: 015.808.381-46; Cargo/Função: (3506) CONTR. TEMP. FUNCAO PROF. HABILITADO; Ref: B-001; CH: 20H
 Hab.: LICENCIATURA PLENA EM PEDAGOGIA; Motivo: - LICENCA PARA TRATAMENTO DE SAUDE (CONTRATADO) -; Un. Adm: (196495) E. E. PROFESSORA NORMA LUCIA NUNES; De: 16/06/2021 a 30/06/2021
 Substituído: (41172/1) ROSELI BORGES DE ARAUJO GONCALVES

CONTRATO/SEDUC/33647/2021 DE: 14/07/2021

Processo Nº: 1000003694968
 Contratado: (278386/6) CARLITO MODESTO FORTUNATO, CPF: 000.844.571-04; Cargo/Função: (3476) APOIO ADM. EDUCACIONAL-ELEMENTAR; Ref: A-001; CH: 30H
 Hab.: LICENCIATURA PLENA EM PEDAGOGIA; Motivo: - FERIAS -; Un. Adm: (012602) E.E. CIRO SIQUEIRA GONCALVES; De: 01/07/2021 a 30/07/2021
 Substituído: (70316/2) ROQUE SOUZA DO NASCIMENTO

CONTRATO/SEDUC/33648/2021 DE: 14/07/2021

Processo Nº: 1000003696581

Contratado: (279059/19) FAGNER DE SOUZA MUNIZ ALVES, CPF: 044.509.761-26; Cargo/Função: (3506) CONTR.TEMP.FUNCAO PROF. HABILITADO; Ref: B-001; CH: 16H
Hab.: LICENCIATURA PLENA EM GEOGRAFIA; Motivo: - LICENCA PARA TRATAMENTO DE SAUDE (EFETIVO) -; Un. Adm: (014613) E.E. 07 DE SETEMBRO; De: 14/06/2021 a 13/07/2021
Substituído: (288424/1) ALEX VALADAO TOLEDO

CONTRATO/SEDUC/33649/2021 DE: 14/07/2021
Processo Nº: 1000003696966
Contratado: (279275/5) MAICON CRISTIAN RIBEIRO DOS SANTOS, CPF: 061.751.561-10; Cargo/Função: (3476) APOIO ADM. EDUCACIONAL-ELEMENTAR; Ref: A-001; CH: 30H
Hab.: ENSINO MEDIO; Motivo: - LICENCA PARA TRATAMENTO DE INTERESSE PARTICULAR -; Un. Adm: (050032) CEFAPRO DE ALTA FLORESTA; De: 01/07/2021 a 20/12/2021
Substituído: (286180/1) IERITON JULIO PINHEIRO DE ALMEIDA

CONTRATO/SEDUC/33650/2021 DE: 14/07/2021
Processo Nº: 1000003694623
Contratado: (279372/3) SAVIO DOS SANTOS PINHEIRO, CPF: 054.612.481-01; Cargo/Função: (3476) APOIO ADM. EDUCACIONAL-ELEMENTAR; Ref: A-001; CH: 30H
Hab.: ENSINO MEDIO; Motivo: - FERIAS -; Un. Adm: (137758) E.E. PROFª HILDA ROCHA SOUZA; De: 01/07/2021 a 30/07/2021
Substituído: (32679/1) PEDRO FERREIRA ARAUJO

CONTRATO/SEDUC/33651/2021 DE: 14/07/2021
Processo Nº: 1000003698688
Contratado: (279884/16) JENIFFER REGINA RODRIGUES DE LIMA, CPF: 038.305.081-23; Cargo/Função: (3506) CONTR.TEMP.FUNCAO PROF. HABILITADO; Ref: B-001; CH: 16H
Hab.: LICENCIATURA PLENA EM FILOSOFIA; Motivo: - LICENCA PARA TRATAMENTO DE SAUDE (EFETIVO) -; Un. Adm: (010588) E.E. PROF. ULISSES CUIABANO; De: 16/06/2021 a 14/08/2021
Substituído: (227873/1) FERNANDO JOSE RIBEIRO DOS SANTOS

CONTRATO/SEDUC/33652/2021 DE: 14/07/2021
Processo Nº: 1000003696828
Contratado: (280221/15) FLAVIO DAMASCENO DA SILVA, CPF: 390.016.282-49; Cargo/Função: (3506) CONTR.TEMP.FUNCAO PROF. HABILITADO; Ref: B-001; CH: 09H
Hab.: LICENCIATURA PLENA EM GEOGRAFIA; Motivo: - READAPTACAO -; Un. Adm: (010421) E.E. Pe. WANIR DELFINO CESAR; De: 06/07/2021 a 16/07/2021
Substituído: (203264/17) ELINEIA MARINHO DA CRUZ NUNES RONDON

CONTRATO/SEDUC/33653/2021 DE: 14/07/2021
Processo Nº: 1000003696841
Contratado: (280221/16) FLAVIO DAMASCENO DA SILVA, CPF: 390.016.282-49; Cargo/Função: (3506) CONTR.TEMP.FUNCAO PROF. HABILITADO; Ref: B-001; CH: 01H
Hab.: LICENCIATURA PLENA EM GEOGRAFIA; Motivo: - READAPTACAO -; Un. Adm: (010421) E.E. Pe. WANIR DELFINO CESAR; De: 06/07/2021 a 16/07/2021
Substituído: (253956/1) NELSON DA CONCEICAO

CONTRATO/SEDUC/33654/2021 DE: 14/07/2021
Processo Nº: 1000003697098
Contratado: (282376/11) BRENDA ESPINDOLA FERREIRA, CPF: 036.590.641-73; Cargo/Função: (3506) CONTR.TEMP.FUNCAO PROF. HABILITADO; Ref: B-001; CH: 14H
Hab.: LICENCIATURA PLENA EM GEOGRAFIA; Motivo: - LICENCA PARA TRATAMENTO DE SAUDE (EFETIVO) -; Un. Adm: (009733) E.E. MANOEL CAVALCANTI PROENÇA; De: 04/06/2021 a 31/07/2021
Substituído: (11732/4) LUIZ CARLOS DE SOUZA NEVES

CONTRATO/SEDUC/33655/2021 DE: 14/07/2021
Processo Nº: 1000003695029
Contratado: (283306/5) IDAIANE SUDARIO SILVA, CPF: 047.969.611-00; Cargo/Função: (3476) APOIO ADM. EDUCACIONAL-ELEMENTAR; Ref: A-001; CH: 30H
Hab.: ENSINO MEDIO; Motivo: - LICENCA PARA TRATAMENTO DE SAUDE (EFETIVO) -; Un. Adm: (011207) E.E. TREZE DE MAIO; De: 09/06/2021 a 02/08/2021
Substituído: (87009/1) MARINES APARECIDA DE OLIVEIRA DA SILVA

CONTRATO/SEDUC/33656/2021 DE: 14/07/2021
Processo Nº: 1000003695474
Contratado: (283843/9) VANDERLEI VALVERDE LESSA, CPF: 626.781.671-00; Cargo/Função: (3476) APOIO ADM. EDUCACIONAL-ELEMENTAR; Ref: A-001; CH: 30H
Hab.: TECNOLOGIA EM GESTÃO DE RECURSOS HUMANOS; Motivo: - LICENCA PARA TRATAMENTO DE SAUDE (EFETIVO) -; Un. Adm: (015210) E.E. Dep. BERTOLDO FREIRE; De: 17/06/2021 a 18/06/2021
Substituído: (241407/1) ILTON GOMES

CONTRATO/SEDUC/33657/2021 DE: 14/07/2021
Processo Nº: 1000003695632
Contratado: (284233/9) ELIANE DA SILVA FERREIRA, CPF: 036.913.011-18; Cargo/Função: (3506) CONTR.TEMP.FUNCAO PROF. HABILITADO; Ref: B-001; CH: 06H
Hab.: LICENCIATURA PLENA EM QUIMICA; Motivo: - LICENCA PARA TRATAMENTO DE SAUDE (EFETIVO) -; Un. Adm: (014486) E.E. REGINA TENORIO OLIVEIRA; De: 14/06/2021 a 12/08/2021
Substituído: (65507/34) EDSON LUIZ GASPAR

CONTRATO/SEDUC/33658/2021 DE: 14/07/2021
Processo Nº: 1000003696001
Contratado: (284460/7) CELIA SATIKO OBATA SILVA, CPF: 324.010.998-08; Cargo/Função: (3476) APOIO ADM. EDUCACIONAL-ELEMENTAR; Ref: A-001; CH: 30H
Hab.: ENSINO MEDIO; Motivo: - LICENCA PARA TRATAMENTO DE SAUDE (EFETIVO) -; Un. Adm: (011215) E.E. SAO PEDRO APOSTOLO; De: 24/06/2021 a 31/07/2021
Substituído: (63363/3) CLEONICE ALVES DOS SANTOS CHAGAS

CONTRATO/SEDUC/33659/2021 DE: 14/07/2021
Processo Nº: 1000003695874
Contratado: (284586/14) CLEBERT BENEDITO DA SILVA, CPF: 615.488.631-49; Cargo/Função: (3506) CONTR.TEMP.FUNCAO PROF. HABILITADO; Ref: B-001; CH: 08H
Hab.: LICENCIATURA PLENA EM MATEMATICA; Motivo: - LICENCA PARA TRATAMENTO DE SAUDE (EFETIVO) -; Un. Adm: (076201) E.E. PROF. JOAO CRISOSTOMO DE FIGUEIREDO; De: 02/06/2021 a 01/07/2021

Substituído: (73315/24) GILBERTO MORENO

CONTRATO/SEDUC/33660/2021 DE: 14/07/2021
Processo Nº: 1000003695808
Contratado: (284616/3) JORIO BARBOSA RAMALHO, CPF: 606.563.442-53; Cargo/Função: (3476) APOIO ADM. EDUCACIONAL-ELEMENTAR; Ref: A-001; CH: 30H
Hab.: MAGISTÉRIO; Motivo: - FERIAS -; Un. Adm: (009571) E.E. DR. HELIO PALMA DE ARRUDA; De: 01/07/2021 a 30/07/2021
Substituído: (287227/1) ZENIL MARQUES DA SILVA

CONTRATO/SEDUC/33661/2021 DE: 14/07/2021
Processo Nº: 1000003697914
Contratado: (285260/6) LEIDIANE DE ARRUDA TAVARES, CPF: 033.267.881-42; Cargo/Função: (3506) CONTR.TEMP.FUNCAO PROF. HABILITADO; Ref: B-001; CH: 02H
Hab.: LICENCIATURA PLENA EM QUIMICA; Motivo: - LICENCA POR LUTO -; Un. Adm: (009849) E.E. RAIMUNDO PINHEIRO DA SILVA; De: 17/06/2021 a 24/06/2021
Substituído: (287368/1) ERASMO MOISES DOS SANTOS SILVA

CONTRATO/SEDUC/33662/2021 DE: 14/07/2021
Processo Nº: 1000003697920
Contratado: (285260/7) LEIDIANE DE ARRUDA TAVARES, CPF: 033.267.881-42; Cargo/Função: (3506) CONTR.TEMP.FUNCAO PROF. HABILITADO; Ref: B-001; CH: 20H
Hab.: LICENCIATURA PLENA EM QUIMICA; Motivo: - LICENCA POR LUTO -; Un. Adm: (009849) E.E. RAIMUNDO PINHEIRO DA SILVA; De: 17/06/2021 a 24/06/2021
Substituído: (287368/1) ERASMO MOISES DOS SANTOS SILVA

CONTRATO/SEDUC/33663/2021 DE: 14/07/2021
Processo Nº: 1000003697159
Contratado: (285316/6) JOSE ZANIOLO, CPF: 203.745.772-34; Cargo/Função: (3476) APOIO ADM. EDUCACIONAL-ELEMENTAR; Ref: A-001; CH: 30H
Hab.: TECNICO EM CONTABILIDADE; Motivo: - FERIAS -; Un. Adm: (196495) E. E. PROFESSORA NORMA LUCIA NUNES; De: 01/07/2021 a 30/07/2021
Substituído: (98269/2) ALEXANDRE EVALDO ZANCANARO

CONTRATO/SEDUC/33664/2021 DE: 14/07/2021
Processo Nº: 1000003695530
Contratado: (286089/5) GELZIENE TANAJURA RODRIGUES, CPF: 970.978.701-25; Cargo/Função: (3506) CONTR.TEMP.FUNCAO PROF. HABILITADO; Ref: B-001; CH: 20H
Hab.: LICENCIATURA PLENA EM PEDAGOGIA; Motivo: - FERIAS -; Un. Adm: (013617) E.E. FRANKLIN CASSIANO; De: 18/06/2021 a 17/07/2021
Substituído: (83989/13) FABIANA CAVALCANTE DE SOUZA

CONTRATO/SEDUC/33665/2021 DE: 14/07/2021
Processo Nº: 1000003694607
Contratado: (290755/14) EDUARDO VINICIUS ROCHA PIRES, CPF: 418.459.908-70; Cargo/Função: (3506) CONTR.TEMP.FUNCAO PROF. HABILITADO; Ref: B-001; CH: 05H
Hab.: LICENCIATURA PLENA EM GEOGRAFIA; Motivo: - LICENCA PARA TRATAMENTO DE SAUDE (EFETIVO) -; Un. Adm: (010243) E.E. Cel. RAFAEL DE SIQUEIRA; De: 07/06/2021 a 21/07/2021
Substituído: (70498/4) JOAO SINVALDO PINHEIRO DA SILVA

CONTRATO/SEDUC/33666/2021 DE: 14/07/2021
Processo Nº: 1000003698134
Contratado: (291313/8) SUELEN SOARES DE AVILA CARDOSO, CPF: 039.899.421-82; Cargo/Função: (3506) CONTR.TEMP.FUNCAO PROF. HABILITADO; Ref: B-001; CH: 06H
Hab.: LICENCIATURA PLENA EM QUIMICA; Motivo: - CEDÊNCIA PARA OUTRO ÓRGÃO OU PODER - SEM ONUS -; Un. Adm: (011940) E.E. JOSE LEITE DE MORAES; De: 01/07/2021 a 20/12/2021
Substituído: (139789/1) GISLENE DA SILVA RIBEIRO DIAS

CONTRATO/SEDUC/33667/2021 DE: 14/07/2021
Processo Nº: 1000003697981
Contratado: (291485/3) DEGENITA APARECIDA BORGES LEDESMA, CPF: 111.643.441-53; Cargo/Função: (3506) CONTR.TEMP.FUNCAO PROF. HABILITADO; Ref: B-001; CH: 20H
Hab.: LICENCIATURA PLENA EM PEDAGOGIA; Motivo: - FERIAS -; Un. Adm: (009733) E.E. MANOEL CAVALCANTI PROENÇA; De: 01/07/2021 a 30/07/2021
Substituído: (276802/3) DAIANE LOURENCO DE ANDRADE PEREIRA

CONTRATO/SEDUC/33668/2021 DE: 14/07/2021
Processo Nº: 1000003695748
Contratado: (291638/10) VITOR DA SILVA NAVES, CPF: 054.114.061-29; Cargo/Função: (3506) CONTR.TEMP.FUNCAO PROF. HABILITADO; Ref: B-001; CH: 06H
Hab.: LICENCIATURA PLENA EM SOCIOLOGIA; Motivo: - LICENCA PARA TRATAMENTO DE SAUDE (EFETIVO) -; Un. Adm: (013102) E.E. 14 DE FEVEREIRO; De: 31/05/2021 a 29/06/2021
Substituído: (97676/3) PATRICIA DE FATIMA BRUSTULIN CASTRO

CONTRATO/SEDUC/33669/2021 DE: 14/07/2021
Processo Nº: 1000003696906
Contratado: (291638/11) VITOR DA SILVA NAVES, CPF: 054.114.061-29; Cargo/Função: (3506) CONTR.TEMP.FUNCAO PROF. HABILITADO; Ref: B-001; CH: 02H
Hab.: LICENCIATURA PLENA EM SOCIOLOGIA; Motivo: - DESIGNACAO PARA OUTRA UNIDADE (ASSESSORIA/CEFAPRO/OUTRAS); Un. Adm: (013102) E.E. 14 DE FEVEREIRO; De: 01/07/2021 a 20/12/2021
Substituído: (129539/4) MAURECI MOREIRA DE ALMEIDA

PUBLICADA, REGISTRADA, CUMPR-SE.
Cuiabá-MT, 13 de Julho de 2021.
Alan Resende Porto
Secretário de Estado de Educação

O Secretário de Estado de Educação no uso de suas atribuições que lhes são conferidas por lei,

Resolve: CANCELAR - SEDUC
Objeto: CONTRATO TEMPORARIO EM SUBSTITUIÇÃO POR MOTIVO DE URGÊNCIA
CONTRATO/SEDUC/33670/2021 DE: 14/07/2021
Processo Nº: 1000003579943
Contratado: (291695/7) VANUSA CRISTINA FERREIRA, CPF: 039.397.021-37; Cargo/

Função: (3506) CONTR. TEMP. FUNCAO PROF. HABILITADO;Ref:B-001;CH: 04H
Hab.:LICENCIATURA PLENA EM QUIMICA;Motivo:READAPTACAO -;Un. Adm:(192139)
E.E PROF. STELA MARIS VALERIANO DA SILVA;De:08/02/2021 a 22/06/2021
Substituído: (50123/32) ADRIANA MARTINS EREDIA DA ROSA

PUBLICADA, REGISTRADA, CUMPRÁ-SE.
Cuiabá-MT, 13 de Julho de 2021.
Alan Resende Porto
Secretário de Estado de Educação

O Secretário de Estado de Educação no uso de suas atribuições que lhes são conferidas por lei,

Resolve: AUTORIZAR - SEDUC
Objeto: CONTRATO TEMPORARIO EM SUBSTITUIÇÃO POR MOTIVO DE URGÊNCIA
CONTRATO/SEDUC/33671/2021 DE: 14/07/2021

Processo Nº: 1000003695737
Contratado: (291844/10) ADRIANA BILHERBECK FALCAO,CPF:
010.271.551-38;Cargo/Função: (3506) CONTR. TEMP. FUNCAO PROF.
HABILITADO;Ref:B-001;CH: 08H
Hab.:LICENCIATURA PLENA EM MATEMATICA;Motivo:- LICENCA PREMIO - GOZO -;Un.
Adm:(014656) E.E. 09 DE MAIO;De: 30/06/2021 a 27/09/2021
Substituído: (126642/18) CRIZALVA PEREIRA LOPES

CONTRATO/SEDUC/33672/2021 DE: 14/07/2021
Processo Nº: 1000003698341
Contratado: (291928/6) LETICIA BORGES PINTO,CPF: 027.900.151-71;Cargo/
Função: (3506) CONTR. TEMP. FUNCAO PROF. HABILITADO;Ref:B-001;CH: 03H
Hab.:LICENCIATURA PLENA EM CIENCIAS BIOLOGICAS;Motivo:- LICENCA PARA
TRATAMENTO DE SAUDE (EFETIVO) -;Un. Adm:(010430) E.E. ALINA DO NASCIMENTO
TOCANTINS;De: 31/05/2021 a 23/08/2021
Substituído: (128830/3) FREDERICO FERNANDES NETO

PUBLICADA, REGISTRADA, CUMPRÁ-SE.
Cuiabá-MT, 13 de Julho de 2021.
Alan Resende Porto
Secretário de Estado de Educação

O Secretário de Estado de Educação no uso de suas atribuições que lhes são conferidas por lei,

Resolve: CANCELAR - SEDUC
Objeto: CONTRATO TEMPORARIO EM SUBSTITUIÇÃO POR MOTIVO DE URGÊNCIA
CONTRATO/SEDUC/33673/2021 DE: 14/07/2021

Processo Nº: 1000003601255
Contratado: (292403/5) RENILDA RIBEIRO PERES,CPF: 824.158.541-15;Cargo/
Função: (3506) CONTR. TEMP. FUNCAO PROF. HABILITADO;Ref:B-001;CH: 03H
Hab.:LICENCIATURA PLENA EM CIENCIAS BIOLOGICAS;Motivo:DEDICACAO
EXCLUSIVA (DIRETOR) -;Un. Adm:(084336) E.E. PROF. JOAO FLORENTINO SILVA
NETO;De:04/03/2021 a 31/05/2021
Substituído: (84766/37) EDILEUZA DA SILVA OLIVEIRA

PUBLICADA, REGISTRADA, CUMPRÁ-SE.
Cuiabá-MT, 13 de Julho de 2021.
Alan Resende Porto
Secretário de Estado de Educação

O Secretário de Estado de Educação no uso de suas atribuições que lhes são conferidas por lei,

Resolve: AUTORIZAR - SEDUC
Objeto: CONTRATO TEMPORARIO EM SUBSTITUIÇÃO POR MOTIVO DE URGÊNCIA
CONTRATO/SEDUC/33674/2021 DE: 14/07/2021

Processo Nº: 1000003695793
Contratado: (292525/4) VANESSA PRISCYLA DE JESUS,CPF:
038.560.091-75;Cargo/Função: (3506) CONTR. TEMP. FUNCAO PROF.
HABILITADO;Ref:B-001;CH: 12H
Hab.:LICENCIATURA PLENA EM MATEMATICA;Motivo:- LICENCA PARA TRATAMENTO DE
SAUDE (EFETIVO) -;Un. Adm:(014575) E.E. Dr. ARTHUR ANTUNES MACIEL;De:
27/05/2021 a 16/07/2021
Substituído: (130222/7) WELLINGTON VIEIRA DE LIMA

CONTRATO/SEDUC/33675/2021 DE: 14/07/2021
Processo Nº: 1000003696600
Contratado: (292561/6) MARIA APARECIDA FLANKLIN DE FREITAS GONCALVES,CPF:
007.401.081-66;Cargo/Função: (3506) CONTR. TEMP. FUNCAO PROF.
HABILITADO;Ref:B-001;CH: 16H
Hab.:LICENCIATURA PLENA EM QUIMICA;Motivo:- LICENCA PARA TRATAMENTO DE
SAUDE (EFETIVO) -;Un. Adm:(154040) E.E. ANDRE ANTONIO MAGGI;De: 19/06/2021
a 17/08/2021
Substituído: (102888/24) MARCIA REGINA FERREIRA

CONTRATO/SEDUC/33676/2021 DE: 14/07/2021
Processo Nº: 1000003697798
Contratado: (292859/7) CLAUDIO DOMINGOS DA SILVA,CPF:
866.710.901-06;Cargo/Função: (3476) APOIO ADM. EDUCACIONAL-
ELEMENTAR;Ref:A-001;CH: 30H
Hab.:BACHARELADO EM PSICOLOGIA;Motivo:- FERIAS -;Un. Adm:(011223) E.E.
PROFª. IVONE TRAMARIM DE OLIVEIRA;De: 01/07/2021 a 30/07/2021
Substituído: (87043/1) EDIO PEREIRA DE OLIVEIRA

CONTRATO/SEDUC/33677/2021 DE: 14/07/2021
Processo Nº: 1000003697175
Contratado: (294125/14) MIRIEILY KELLY BERNAL,CPF: 065.463.329-06;Cargo/
Função: (3506) CONTR. TEMP. FUNCAO PROF. HABILITADO;Ref:B-001;CH: 20H
Hab.:LICENCIATURA PLENA EM EDUCACAO FISICA;Motivo:- CEDENCIA PARA OUTRO
ORGAO OU PODER - COM ONUS C/ RESSARCI;Un. Adm:(014761) E.E. EWALDO MEYER
RODERJAN;De: 10/05/2021 a 20/12/2021
Substituído: (212492/6) JONATAS FERREIRA DE MELO

CONTRATO/SEDUC/33678/2021 DE: 14/07/2021

Processo Nº: 1000003695797
Contratado: (295559/14) BABITON BERTALIO,CPF: 015.742.931-84;Cargo/Função:
(3506) CONTR. TEMP. FUNCAO PROF. HABILITADO;Ref:B-001;CH: 07H
Hab.:LICENCIATURA PLENA EM HISTÓRIA;Motivo:- LICENCA PARA TRATAMENTO DE
SAUDE (EFETIVO) -;Un. Adm:(014575) E.E. Dr. ARTHUR ANTUNES MACIEL;De:
20/05/2021 a 18/06/2021
Substituído: (290733/1) INAE NOGUEIRA LEVEL

CONTRATO/SEDUC/33679/2021 DE: 14/07/2021
Processo Nº: 1000003698308
Contratado: (297841/10) LUCAS BISPO DA SILVA,CPF: 049.426.911-17;Cargo/
Função: (3476) APOIO ADM. EDUCACIONAL-ELEMENTAR;Ref:A-001;CH: 30H
Hab.:TECNOLOGIA EM GESTAO AMBIENTAL;Motivo:- FERIAS -;Un. Adm:(014559)
E.E. Dr. GUILHERME FREITAS ABREU LIMA;De: 01/07/2021 a 30/07/2021
Substituído: (288115/1) TIAGO PORTO DA COSTA

CONTRATO/SEDUC/33680/2021 DE: 14/07/2021
Processo Nº: 1000003698392
Contratado: (300157/7) CLAUDIANE ALVES DE CARVALHO,CPF:
003.614.641-26;Cargo/Função: (3506) CONTR. TEMP. FUNCAO PROF.
HABILITADO;Ref:B-001;CH: 20H
Hab.:LICENCIATURA PLENA EM CIENCIAS BIOLOGICAS;Motivo:- LICENCA PARA
TRATAMENTO DE SAUDE (EFETIVO) -;Un. Adm:(012181) E.E. UBALDO MONTEIRO DA
SILVA;De: 29/06/2021 a 27/08/2021
Substituído: (137028/16) ALISON MAURI WEIHS

CONTRATO/SEDUC/33681/2021 DE: 14/07/2021
Processo Nº: 1000003697922
Contratado: (300659/2) PATRICIA LORERO DA CONCEICAO,CPF:
049.674.261-23;Cargo/Função: (3506) CONTR. TEMP. FUNCAO PROF.
HABILITADO;Ref:B-001;CH: 02H
Hab.:LICENCIATURA PLENA EM QUIMICA;Motivo:- LICENCA POR LUTO -;Un.
Adm:(009849) E.E. RAIMUNDO PINHEIRO DA SILVA;De: 17/06/2021 a 24/06/2021
Substituído: (287368/1) ERASMO MOISES DOS SANTOS SILVA

CONTRATO/SEDUC/33682/2021 DE: 14/07/2021
Processo Nº: 1000003697942
Contratado: (300659/3) PATRICIA LORERO DA CONCEICAO,CPF:
049.674.261-23;Cargo/Função: (3506) CONTR. TEMP. FUNCAO PROF.
HABILITADO;Ref:B-001;CH: 04H
Hab.:LICENCIATURA PLENA EM QUIMICA;Motivo:- LICENCA POR LUTO -;Un.
Adm:(009849) E.E. RAIMUNDO PINHEIRO DA SILVA;De: 17/06/2021 a 24/06/2021
Substituído: (287368/1) ERASMO MOISES DOS SANTOS SILVA

CONTRATO/SEDUC/33683/2021 DE: 14/07/2021
Processo Nº: 1000003695137
Contratado: (302893/4) DAVID MAX DE SOUZA,CPF: 016.894.321-28;Cargo/
Função: (3476) APOIO ADM. EDUCACIONAL-ELEMENTAR;Ref:A-001;CH: 30H
Hab.:ENSINO MEDIO;Motivo:- FERIAS -;Un. Adm:(013099) E.E. VALE DO
GUAPORE;De: 01/07/2021 a 30/07/2021
Substituído: (224441/5) EURIDES GOMES SOARES

CONTRATO/SEDUC/33684/2021 DE: 14/07/2021
Processo Nº: 1000003696153
Contratado: (302926/3) JOAO BATISTA SILVA ZEFERINO,CPF:
778.939.300-63;Cargo/Função: (3476) APOIO ADM. EDUCACIONAL-
ELEMENTAR;Ref:A-001;CH: 30H
Hab.:ENSINO MEDIO;Motivo:- FERIAS -;Un. Adm:(069264) E.E. HERMES JOSE DA
SILVA;De: 01/07/2021 a 30/07/2021
Substituído: (286582/1) FLORISVALDO JOAO NUNES MURTINHO

CONTRATO/SEDUC/33685/2021 DE: 14/07/2021
Processo Nº: 1000003695732
Contratado: (302997/7) KELLY CARDOSO LOPES,CPF: 067.053.141-33;Cargo/
Função: (3506) CONTR. TEMP. FUNCAO PROF. HABILITADO;Ref:B-001;CH: 10H
Hab.:LICENCIATURA PLENA EM GEOGRAFIA;Motivo:- LICENCA PARA TRATAMENTO DE
SAUDE (EFETIVO) -;Un. Adm:(013102) E.E. 14 DE FEVEREIRO;De: 31/05/2021 a
29/06/2021
Substituído: (97676/3) PATRICIA DE FATIMA BRUSTULIN CASTRO

CONTRATO/SEDUC/33686/2021 DE: 14/07/2021
Processo Nº: 1000003695000
Contratado: (303024/2) LAURA DA SILVA PEREIRA ROJAS,CPF:
033.398.011-50;Cargo/Função: (3476) APOIO ADM. EDUCACIONAL-
ELEMENTAR;Ref:A-001;CH: 30H
Hab.:ENSINO MEDIO;Motivo:- FERIAS -;Un. Adm:(012912) E.E. ARLINDA PESSOA
MARBECK MORRECK;De: 01/07/2021 a 30/07/2021
Substituído: (286207/1) AGNALDO ALVES DE ABREU

CONTRATO/SEDUC/33687/2021 DE: 14/07/2021
Processo Nº: 1000003695930
Contratado: (303119/3) VITORIA DIAS LONDERO,CPF: 059.300.291-13;Cargo/
Função: (3468) TECNICO ADMINISTRATIVO EDUCACIONAL;Ref:A-001;CH: 30H
Hab.:BACHARELADO EM ADMINISTRACAO DE EMPRESAS;Motivo:- FERIAS -;Un.
Adm:(012947) E.E. ONECIDIO MANOEL RESENDE;De: 07/07/2021 a 03/08/2021
Substituído: (226768/1) CLEVIA DA SILVA BORBA

CONTRATO/SEDUC/33688/2021 DE: 14/07/2021
Processo Nº: 1000003695387
Contratado: (303747/3) ALINE DE SOUZA MACIEL,CPF: 064.452.771-44;Cargo/
Função: (3506) CONTR. TEMP. FUNCAO PROF. HABILITADO;Ref:B-001;CH: 21H
Hab.:LICENCIATURA PLENA EM HISTÓRIA;Motivo:- LICENCA PARA TRATAMENTO DE
SAUDE (EFETIVO) -;Un. Adm:(044954) E.E. PROFª. ANA TEREZA ALBERNAS;De:
10/06/2021 a 06/12/2021
Substituído: (87088/3) APARECIDA NATIA LARA ORTEGA

CONTRATO/SEDUC/33689/2021 DE: 14/07/2021
Processo Nº: 1000003697795
Contratado: (303817/4) VALDEMAR CARDOSO DE ALMEIDA,CPF:
219.882.338-10;Cargo/Função: (3506) CONTR. TEMP. FUNCAO PROF.
HABILITADO;Ref:B-001;CH: 06H
Hab.:LICENCIATURA PLENA EM QUIMICA;Motivo:- DEDICACAO EXCLUSIVA (DIRETOR)
-;Un. Adm:(010359) E.E. JOSE DE MESQUITA;De: 05/07/2021 a 20/12/2021
Substituído: (87593/27) FABIA ELAINE FERREIRA DE MELO

CONTRATO/SEDUC/33690/2021 DE: 14/07/2021

Processo Nº: 1000003697017
 Contratado: (303842/2) ELINALVA VIEIRA DE PINHO, CPF: 630.541.321-53; Cargo/Função: (3476) APOIO ADM. EDUCACIONAL-ELEMENTAR; Ref:A-001; CH: 30H
 Hab.: ENSINO MEDIO; Motivo:- LICENCA PREMIO - GOZO -; Un. Adm: (013595) E.E. Pe. CESAR ALBISETTI; De: 03/07/2021 a 30/09/2021
 Substituído: (84993/1) PAULO MARCOS DA SILVA E SILVA

CONTRATO/SEDUC/33691/2021 DE: 14/07/2021
 Processo Nº: 1000003697361
 Contratado: (304306/2) CELIA REGINA DE CAMPOS, CPF: 932.477.451-49; Cargo/Função: (3506) CONTR. TEMP. FUNCAO PROF. HABILITADO; Ref: B-001; CH: 04H
 Hab.: LICENCIATURA PLENA EM EDUCAÇÃO FISICA; Motivo:- LICENCA PARA TRATAMENTO DE SAUDE (EFETIVO) -; Un. Adm: (012181) E.E. UERALDO MONTEIRO DA SILVA; De: 11/06/2021 a 10/07/2021
 Substituído: (242789/1) LILIA RABELO DE ALMEIDA E SILVA

CONTRATO/SEDUC/33692/2021 DE: 14/07/2021
 Processo Nº: 1000003697414
 Contratado: (304584/3) LUIS FERNANDO OLIVEIRA DE ARAUJO, CPF: 013.485.301-62; Cargo/Função: (3506) CONTR. TEMP. FUNCAO PROF. HABILITADO; Ref: B-001; CH: 20H
 Hab.: LICENCIATURA PLENA EM GEOGRAFIA; Motivo:- LICENCA PARA TRATAMENTO DE SAUDE (EFETIVO) -; Un. Adm: (012114) E.E. PEDRO GARDES; De: 16/06/2021 a 14/08/2021
 Substituído: (60943/6) ELLEN FERNANDES DE OLIVEIRA

CONTRATO/SEDUC/33693/2021 DE: 14/07/2021
 Processo Nº: 1000003696459
 Contratado: (304650/2) RAFAEL CURZEL MONTE, CPF: 033.999.221-24; Cargo/Função: (3476) APOIO ADM. EDUCACIONAL-ELEMENTAR; Ref:A-001; CH: 30H
 Hab.: BACHARELADO EM DIREITO; Motivo:- FERIAS -; Un. Adm: (014613) E.E. 07 DE SETEMBRO; De: 01/07/2021 a 30/07/2021
 Substituído: (227743/1) PAULO CEZAR DO NASCIMENTO

CONTRATO/SEDUC/33694/2021 DE: 14/07/2021
 Processo Nº: 1000003695716
 Contratado: (305021/2) SUZANA GARCIA DE OLIVEIRA, CPF: 021.995.371-61; Cargo/Função: (3506) CONTR. TEMP. FUNCAO PROF. HABILITADO; Ref: B-001; CH: 16H
 Hab.: LICENCIATURA PLENA EM MATEMATICA; Motivo:- LICENCA PARA TRATAMENTO DE SAUDE (EFETIVO) -; Un. Adm: (014575) E.E. Dr. ARTHUR ANTUNES MACIEL; De: 27/05/2021 a 16/07/2021
 Substituído: (130222/4) WELLINGTON VIEIRA DE LIMA

CONTRATO/SEDUC/33695/2021 DE: 14/07/2021
 Processo Nº: 1000003696614
 Contratado: (305025/3) PEDRO TEZOLLIN JUNIOR, CPF: 055.883.821-96; Cargo/Função: (3476) APOIO ADM. EDUCACIONAL-ELEMENTAR; Ref:A-001; CH: 30H
 Hab.: LICENCIATURA PLENA EM PEDAGOGIA; Motivo:- FERIAS -; Un. Adm: (173347) E. E. ANTONIA MOURA MUNIZ; De: 07/07/2021 a 05/08/2021
 Substituído: (241381/1) DEVAIR SILVA DE OLIVEIRA

CONTRATO/SEDUC/33696/2021 DE: 14/07/2021
 Processo Nº: 1000003697923
 Contratado: (305044/2) JACKSON VINICIUS ALBUQUERQUE, CPF: 009.342.541-41; Cargo/Função: (3506) CONTR. TEMP. FUNCAO PROF. HABILITADO; Ref: B-001; CH: 08H
 Hab.: LICENCIATURA PLENA EM EDUCAÇÃO FISICA; Motivo:- LICENCA PARA TRATAMENTO DE SAUDE EM PESSOA DA FAMILIA -; Un. Adm: (158364) E.E. TEREZINHA DE JESUS SILVA; De: 21/06/2021 a 18/09/2021
 Substituído: (57265/3) CACILDA FERREIRA DE OLIVEIRA

CONTRATO/SEDUC/33697/2021 DE: 14/07/2021
 Processo Nº: 1000003694573
 Contratado: (305062/2) NILZA EVA DA CRUZ, CPF: 015.877.101-02; Cargo/Função: (3476) APOIO ADM. EDUCACIONAL-ELEMENTAR; Ref:A-001; CH: 30H
 Hab.: LICENCIATURA PLENA EM PEDAGOGIA; Motivo:- FERIAS -; Un. Adm: (010774) E.E. DOM ANTONIO CAMPELO; De: 01/07/2021 a 30/07/2021
 Substituído: (85874/1) JONAS RIBEIRO DE ALENCAR

CONTRATO/SEDUC/33698/2021 DE: 14/07/2021
 Processo Nº: 1000003696267
 Contratado: (305334/1) MARILIA DOS SANTOS AMORIM, CPF: 001.340.251-05; Cargo/Função: (3506) CONTR. TEMP. FUNCAO PROF. HABILITADO; Ref: B-001; CH: 20H
 Hab.: LICENCIATURA PLENA EM GEOGRAFIA; Motivo:- LICENCA PARA TRATAMENTO DE SAUDE EM PESSOA DA FAMILIA -; Un. Adm: (044954) E.E. PROFª. ANA TEREZA ALBERNAS; De: 25/05/2021 a 22/08/2021
 Substituído: (96938/11) ELIANE DAS GRASSAS ROCHA GONCALVES

CONTRATO/SEDUC/33699/2021 DE: 14/07/2021
 Processo Nº: 1000003695117
 Contratado: (305336/1) THAIANY FERNANDES, CPF: 055.021.121-79; Cargo/Função: (3468) TECNICO ADMINISTRATIVO EDUCACIONAL; Ref:A-001; CH: 30H
 Hab.: BACHARELADO EM AGRONOMIA; Motivo:- LICENCA PARA TRATAMENTO DE SAUDE (EFETIVO) -; Un. Adm: (157236) E.E. PROFª FRANCISCA DE SOUZA ALENCAR; De: 01/06/2021 a 30/07/2021
 Substituído: (59529/12) ERITO DE SOUZA BARBOZA

CONTRATO/SEDUC/33700/2021 DE: 14/07/2021
 Processo Nº: 1000003695924
 Contratado: (305337/1) VALDECI BATISTA DE OLIVEIRA, CPF: 571.447.451-15; Cargo/Função: (3476) APOIO ADM. EDUCACIONAL-ELEMENTAR; Ref:A-001; CH: 30H
 Hab.: TECNICO EM SEGURANCA DO TRABALHO; Motivo:- FERIAS -; Un. Adm: (013684) E.E. Cel. JULIO MULLER; De: 05/07/2021 a 03/08/2021
 Substituído: (87393/1) LAURA FELIS NETA

CONTRATO/SEDUC/33701/2021 DE: 14/07/2021
 Processo Nº: 1000003694893
 Contratado: (305338/1) JAQUELINE OHANA DA SILVA BEZERRA, CPF: 057.788.091-82; Cargo/Função: (3476) APOIO ADM. EDUCACIONAL-ELEMENTAR; Ref:A-001; CH: 30H
 Hab.: ENSINO FUNDAMENTAL COMPLETO; Motivo:- READAPTACAO -; Un. Adm: (068713) E.E. VANDERLEI CECATTO; De: 05/07/2021 a 20/12/2021
 Substituído: (138952/8) NESCY RIBEIRO DE SOUSA

CONTRATO/SEDUC/33702/2021 DE: 14/07/2021
 Processo Nº: 1000003698567
 Contratado: (38314/70) LUIZ BENEDITO DA SILVA AIRES, CPF: 177.925.331-15; Cargo/Função: (3506) CONTR. TEMP. FUNCAO PROF. HABILITADO; Ref: B-001; CH: 20H
 Hab.: LICENCIATURA PLENA EM HISTÓRIA; Motivo:- LICENCA PARA TRATAMENTO DE SAUDE (EFETIVO) -; Un. Adm: (076201) E.E. PROF. JOAO CRISOSTOMO DE FIGUEIREDO; De: 08/07/2021 a 15/07/2021
 Substituído: (85903/1) MARIA TERESINHA DIAS

CONTRATO/SEDUC/33703/2021 DE: 14/07/2021
 Processo Nº: 1000003695940
 Contratado: (42893/8) VERACY DA SILVA LEITE, CPF: 314.255.771-72; Cargo/Função: (3506) CONTR. TEMP. FUNCAO PROF. HABILITADO; Ref: B-001; CH: 20H
 Hab.: LICENCIATURA PLENA EM PEDAGOGIA; Motivo:- READAPTACAO -; Un. Adm: (009679) E.E. PROFª. HERMELINDA DE FIGUEIREDO; De: 14/06/2021 a 10/12/2021
 Substituído: (57009/7) LAURA CRISTINA MARTINS DE OLIVEIRA

CONTRATO/SEDUC/33704/2021 DE: 14/07/2021
 Processo Nº: 1000003697264
 Contratado: (53569/42) MARILUCE SALES DA SILVA, CPF: 808.008.151-49; Cargo/Função: (3506) CONTR. TEMP. FUNCAO PROF. HABILITADO; Ref: B-001; CH: 10H
 Hab.: LICENCIATURA PLENA EM LETRAS/PORTUGUES/INGLÊS; Motivo:- LICENCA PARA TRATAMENTO DE SAUDE (EFETIVO) -; Un. Adm: (012157) E.E. Dep. EMANUEL PINHEIRO; De: 10/06/2021 a 08/08/2021
 Substituído: (131384/20) VIVIAN EDITH BEHRENDIS RODRIGUES

CONTRATO/SEDUC/33705/2021 DE: 14/07/2021
 Processo Nº: 1000003697255
 Contratado: (55531/74) MARIA CONCEICAO DA SILVA BARROS, CPF: 805.906.081-34; Cargo/Função: (3506) CONTR. TEMP. FUNCAO PROF. HABILITADO; Ref: B-001; CH: 20H
 Hab.: LICENCIATURA PLENA EM LETRAS/PORTUGUES/INGLÊS; Motivo:- READAPTACAO -; Un. Adm: (011940) E.E. JOSE LEITE DE MORAES; De: 09/06/2021 a 05/12/2021
 Substituído: (65396/4) TANIA CRISTINA LEMES MACHADO

CONTRATO/SEDUC/33706/2021 DE: 14/07/2021
 Processo Nº: 1000003695709
 Contratado: (58923/46) LUZIANA FIDENCIO E SILVA, CPF: 626.477.680-72; Cargo/Função: (3506) CONTR. TEMP. FUNCAO PROF. HABILITADO; Ref: B-001; CH: 06H
 Hab.: LICENCIATURA PLENA EM GEOGRAFIA; Motivo:- LICENCA PARA TRATAMENTO DE SAUDE (EFETIVO) -; Un. Adm: (044954) E.E. PROFª. ANA TEREZA ALBERNAS; De: 07/06/2021 a 21/07/2021
 Substituído: (70498/4) JOAO SINVALDO PINHEIRO DA SILVA

CONTRATO/SEDUC/33707/2021 DE: 14/07/2021
 Processo Nº: 1000003697326
 Contratado: (60872/65) MARIA VIANA DE MORAES CARVALHO, CPF: 570.289.581-91; Cargo/Função: (3506) CONTR. TEMP. FUNCAO PROF. HABILITADO; Ref: B-001; CH: 20H
 Hab.: LICENCIATURA PLENA EM LETRAS/PORTUGUES/ESPANHOL; Motivo:- LICENCA PARA TRATAMENTO DE SAUDE (EFETIVO) -; Un. Adm: (012343) E.E. MANOEL CORREA DE ALMEIDA; De: 11/06/2021 a 10/07/2021
 Substituído: (229322/10) GISLAINE FERREIRA DE ARAUJO

CONTRATO/SEDUC/33708/2021 DE: 14/07/2021
 Processo Nº: 1000003695693
 Contratado: (67250/21) GONCALO DE ALMEIDA JUNIOR, CPF: 376.396.091-00; Cargo/Função: (3506) CONTR. TEMP. FUNCAO PROF. HABILITADO; Ref: B-001; CH: 09H
 Hab.: LICENCIATURA PLENA EM GEOGRAFIA; Motivo:- LICENCA PARA TRATAMENTO DE SAUDE (EFETIVO) -; Un. Adm: (044954) E.E. PROFª. ANA TEREZA ALBERNAS; De: 07/06/2021 a 21/07/2021
 Substituído: (70498/4) JOAO SINVALDO PINHEIRO DA SILVA

CONTRATO/SEDUC/33709/2021 DE: 14/07/2021
 Processo Nº: 1000003696602
 Contratado: (68337/31) VALDINEY GOMES PAULINO, CPF: 593.135.361-53; Cargo/Função: (3506) CONTR. TEMP. FUNCAO PROF. HABILITADO; Ref: B-001; CH: 04H
 Hab.: LICENCIATURA PLENA EM QUIMICA; Motivo:- LICENCA PARA TRATAMENTO DE SAUDE (EFETIVO) -; Un. Adm: (154040) E.E. ANDRE ANTONIO MAGGI; De: 19/06/2021 a 17/08/2021
 Substituído: (102888/24) MARCIA REGINA FERREIRA

CONTRATO/SEDUC/33710/2021 DE: 14/07/2021
 Processo Nº: 1000003696629
 Contratado: (71185/68) CRISTINA MARIA DA SILVA LEITE, CPF: 875.065.301-63; Cargo/Função: (3506) CONTR. TEMP. FUNCAO PROF. HABILITADO; Ref: B-001; CH: 20H
 Hab.: LICENCIATURA PLENA EM PEDAGOGIA; Motivo:- LICENCA PARA TRATAMENTO DE SAUDE (EFETIVO) -; Un. Adm: (012084) E.E. PORFIRIA PAULA DE CAMPOS; De: 16/06/2021 a 13/09/2021
 Substituído: (200543/9) IRACELI PEREIRA ROSA

CONTRATO/SEDUC/33711/2021 DE: 14/07/2021
 Processo Nº: 1000003698702
 Contratado: (73383/57) EVA PEREIRA COUTINHO, CPF: 459.741.601-34; Cargo/Função: (3506) CONTR. TEMP. FUNCAO PROF. HABILITADO; Ref: B-001; CH: 04H
 Hab.: LICENCIATURA PLENA EM MATEMATICA; Motivo:- LICENCA PARA TRATAMENTO DE SAUDE (EFETIVO) -; Un. Adm: (010480) E.E. ALCEBIANES CALHAO; De: 14/06/2021 a 12/08/2021
 Substituído: (85742/2) GRESIELA RAMOS DE CARVALHO SOUZA

CONTRATO/SEDUC/33712/2021 DE: 14/07/2021
 Processo Nº: 1000003697065
 Contratado: (74826/8) IOLANDA PAVINI JASPER, CPF: 429.862.141-34; Cargo/Função: (3506) CONTR. TEMP. FUNCAO PROF. HABILITADO; Ref: B-001; CH: 20H
 Hab.: LICENCIATURA PLENA EM PEDAGOGIA; Motivo:- LICENCA PARA TRATAMENTO DE SAUDE (EFETIVO) -; Un. Adm: (192040) ESC. ESTAD. ALINE MARIA TEIXEIRA; De: 11/05/2021 a 26/05/2021
 Substituído: (74759/26) VANDERLEI DE OLIVEIRA

CONTRATO/SEDUC/33713/2021 DE: 14/07/2021
 Processo Nº: 1000003695264

Contratado: (77076/27) MARIA SELMA DA SILVA,CPF: 766.907.681-04;Cargo/Função: (3476) APOIO ADM. EDUCACIONAL-ELEMENTAR;Ref:A-001;CH: 30H Hab.:ENSINO MEDIO;Motivo:- LICENCA PARA TRATAMENTO DE SAUDE (EFETIVO) -;Un. Adm:(012084) E.E. PORFIRIA PAULA DE CAMPOS;De: 19/06/2021 a 16/09/2021 Substituído: (95401/1) ROSANGELA FREITAS DIAS

CONTRATO/SEDUC/33714/2021 DE: 14/07/2021

Processo Nº: 1000003697869

Contratado: (88060/32) ELIZABETH PINHEIRO DE OLIVEIRA SILVA,CPF: 495.622.581-49;Cargo/Função: (3506) CONTR.TEMP.FUNCAO PROF. HABILITADO;Ref:B-001;CH: 20H Hab.:LICENCIATURA PLENA EM PEDAGOGIA;Motivo:- LICENCA PARA TRATAMENTO DE SAUDE (EFETIVO) -;Un. Adm:(012084) E.E. PORFIRIA PAULA DE CAMPOS;De: 21/06/2021 a 10/07/2021 Substituído: (218095/2) ROSIMEIRE ZORZIN

CONTRATO/SEDUC/33715/2021 DE: 14/07/2021

Processo Nº: 1000003696315

Contratado: (92515/8) AMIRTO PEDROZA DIAS,CPF: 429.774.871-15;Cargo/Função: (3476) APOIO ADM. EDUCACIONAL-ELEMENTAR;Ref:A-001;CH: 30H Hab.:ENSINO MEDIO;Motivo:- FERIAS -;Un. Adm:(014648) E.E. 21 DE ABRIL;De: 01/07/2021 a 30/07/2021 Substituído: (85026/1) CRISTHIAN MUNIZ

CONTRATO/SEDUC/33716/2021 DE: 14/07/2021

Processo Nº: 1000003698000

Contratado: (96472/63) BEATRIZ VIEIRA DA CUNHA,CPF: 293.366.431-34;Cargo/Função: (3506) CONTR.TEMP.FUNCAO PROF. HABILITADO;Ref:B-001;CH: 04H Hab.:LICENCIATURA PLENA EM LETRAS/PORTUGUES/ESPANHOL;Motivo:- READAPTACAO -;Un. Adm:(009520) E.E. ANDRE AVELINO RIBEIRO;De: 11/06/2021 a 07/12/2021 Substituído: (34295/29) LUZINETE APARECIDA RODRIGUES BATISTA

CONTRATO/SEDUC/33717/2021 DE: 14/07/2021

Processo Nº: 1000003696792

Contratado: (97624/36) SEBASTIAO SOUZA SANTOS,CPF: 352.245.171-68;Cargo/Função: (3476) APOIO ADM. EDUCACIONAL-ELEMENTAR;Ref:A-001;CH: 30H Hab.:ENSINO FUNDAMENTAL COMPLETO;Motivo:- FERIAS -;Un. Adm:(154911) CEFAPRO DE PRIMAVERA DO LESTE;De: 01/07/2021 a 30/07/2021 Substituído: (227753/1) ANTONIO CARLOS PALU

PUBLICADA, REGISTRADA, CUMPRE-SE.
Cuiabá-MT, 13 de Julho de 2021.
Alan Resende Porto
Secretário de Estado de Educação

O Secretário de Estado de Educação no uso de suas atribuições que lhes são conferidas por lei,

Resolve: CANCELAR - SEDUC

Objeto: CONTRATO TEMPORARIO EM SUBSTITUIÇÃO POR MOTIVO DE URGÊNCIA

CONTRATO/SEDUC/33718/2021 DE: 14/07/2021

Processo Nº: 1000003554878

Contratado: (97885/37) ELZA HELENA FARJADO DE FREITAS,CPF: 921.135.081-68;Cargo/Função: (3506) CONTR.TEMP.FUNCAO PROF. HABILITADO;Ref:B-001;CH: 12H Hab.:LICENCIATURA PLENA EM LETRAS/PORTUGUES/INGLÊS;Motivo:LICENÇA PARA QUALIFICAÇÃO PROFISSIONAL -;Un. Adm:(013170) E.E. Dep. JOAO EVARISTO CURVO;De:01/02/2021 a 03/07/2021 Substituído: (61609/11) NILCEIA SALDANHA CARNEIRO

PUBLICADA, REGISTRADA, CUMPRE-SE.
Cuiabá-MT, 13 de Julho de 2021.
Alan Resende Porto
Secretário de Estado de Educação

O Secretário de Estado de Educação no uso de suas atribuições que lhes são conferidas por lei,

Resolve: AUTORIZAR - SEDUC

Objeto: CONTRATO TEMPORARIO EM SUBSTITUIÇÃO POR MOTIVO DE URGÊNCIA

CONTRATO/SEDUC/33719/2021 DE: 14/07/2021

Processo Nº: 1000003694566

Contratado: (98031/19) VERA LUCIA CAMPOS LEITE,CPF: 408.290.901-00;Cargo/Função: (3506) CONTR.TEMP.FUNCAO PROF. HABILITADO;Ref:B-001;CH: 10H Hab.:LICENCIATURA PLENA EM LETRAS/PORTUGUES/INGLÊS;Motivo:- LICENCA PARA TRATAMENTO DE SAUDE EM PESSOA DA FAMILIA -;Un. Adm:(009830) E.E. SANTOS DUMONT;De: 28/05/2021 a 25/08/2021 Substituído: (63116/8) DARLENE DA SILVA QUEIROZ

PUBLICADA, REGISTRADA, CUMPRE-SE.
Cuiabá-MT, 13 de Julho de 2021.
Alan Resende Porto
Secretário de Estado de Educação

O Secretário de Estado de Educação no uso de suas atribuições que lhes são conferidas por lei,

Resolve: CANCELAR - SEDUC

Objeto: CONTRATAÇÃO TEMPORARIA POR MOTIVO DE URGÊNCIA

CONTRATO/SEDUC/33720/2021 DE: 14/07/2021

Processo Nº: 1000003552555

Contratado: (100977/25) CELSO VITORINO MARIANO,CPF:328.285.431-53;Cargo/Função: (3476) APOIO ADM. EDUCACIONAL-ELEMENTAR;Ref:A-001;CH: 30H Hab.:ENSINO MEDIO;Motivo:AULAS/CARGO LIVRE;Un. Adm:(014796) E.E. MARIA QUITERIA;De:01/02/2021 a 14/06/2021

PUBLICADA, REGISTRADA, CUMPRE-SE.
Cuiabá-MT, 13 de Julho de 2021.
Alan Resende Porto
Secretário de Estado de Educação

O Secretário de Estado de Educação no uso de suas atribuições que lhes são conferidas por lei,

Resolve: AUTORIZAR - SEDUC

Objeto: CONTRATAÇÃO TEMPORARIA POR MOTIVO DE URGÊNCIA

CONTRATO/SEDUC/33721/2021 DE: 14/07/2021

Processo Nº: 1000003694710

Contratado: (110502/54) IVANILDE BATISTA FERREIRA CORREIA,CPF:869.692.421-53;Cargo/Função: (3506) CONTR.TEMP.FUNCAO PROF. HABILITADO;Ref:B-001;CH: 08H Hab.:LICENCIATURA PLENA EM LETRAS/PORTUGUES;Motivo:AULAS RESIDUAIS;Un. Adm:(069205) E.E. PROF. GERSON CARLOS DA SILVA;De:01/07/2021 a 20/12/2021

CONTRATO/SEDUC/33722/2021 DE: 14/07/2021

Processo Nº: 1000003698174

Contratado: (111581/40) JUCEMARE PEREIRA,CPF:537.652.301-20;Cargo/Função: (3506) CONTR.TEMP.FUNCAO PROF. HABILITADO;Ref:B-001;CH: 03H Hab.:LICENCIATURA PLENA EM LETRAS/PORTUGUES;Motivo:AULAS RESIDUAIS;Un. Adm:(212512) E.E. DES. INT. DA ED. BAS. "PROF ALM DE AMOR SILVA";De:01/07/2021 a 20/12/2021

CONTRATO/SEDUC/33723/2021 DE: 14/07/2021

Processo Nº: 1000003696412

Contratado: (111602/38) LUCENIR NONATO,CPF:861.624.461-15;Cargo/Função: (3506) CONTR.TEMP.FUNCAO PROF. HABILITADO;Ref:B-001;CH: 12H Hab.:LICENCIATURA PLENA EM LETRAS/PORTUGUES/ESPANHOL;Motivo:AULAS RESIDUAIS;Un. Adm:(012866) E.E. INOCENCIA RACHID JAUDY;De:20/06/2021 a 20/12/2021

CONTRATO/SEDUC/33724/2021 DE: 14/07/2021

Processo Nº: 1000003696009

Contratado: (116808/18) MAGNA PEREIRA DA SILVA,CPF:009.036.031-10;Cargo/Função: (3506) CONTR.TEMP.FUNCAO PROF. HABILITADO;Ref:B-001;CH: 01H Hab.:LICENCIATURA PLENA EM ARTES VISUAIS;Motivo:INDENIZAÇÃO;Un. Adm:(014222) E.E. ELIAS BENTO;De:01/07/2021 a 30/08/2021

CONTRATO/SEDUC/33725/2021 DE: 14/07/2021

Processo Nº: 1000003695558

Contratado: (117097/47) JOSEFA SILVA DOS SANTOS,CPF:914.611.971-04;Cargo/Função: (3506) CONTR.TEMP.FUNCAO PROF. HABILITADO;Ref:B-001;CH: 01H Hab.:LICENCIATURA PLENA EM CIENCIAS BIOLÓGICAS;Motivo:AULAS RESIDUAIS;Un. Adm:(013153) E.E. CORA CORALINA;De:01/07/2021 a 20/12/2021

CONTRATO/SEDUC/33726/2021 DE: 14/07/2021

Processo Nº: 1000003695842

Contratado: (122122/11) JOSINALDA BERNARDO DA SILVA VIEIRA,CPF:511.799.384-53;Cargo/Função: (3506) CONTR.TEMP.FUNCAO PROF. HABILITADO;Ref:B-001;CH: 06H Hab.:LICENCIATURA PLENA EM HISTÓRIA;Motivo:AULAS RESIDUAIS;Un. Adm:(118559) E.E. NIVALDO FRACAROLLI;De:06/07/2021 a 20/12/2021

CONTRATO/SEDUC/33727/2021 DE: 14/07/2021

Processo Nº: 1000003695619

Contratado: (124466/35) LUCELIA ABADIA RIBEIRO BATAGLINI,CPF:410.779.031-20;Cargo/Função: (3506) CONTR.TEMP.FUNCAO PROF. HABILITADO;Ref:B-001;CH: 09H Hab.:LICENCIATURA PLENA EM LETRAS/PORTUGUES/ESPANHOL/LITERATURAS;Motivo:PROJETO/DEMANDA TEMPORARIA;Un. Adm:(014826) E.E. ANTONIO FERREIRA SOBRINHO;De:01/07/2021 a 05/08/2021

PUBLICADA, REGISTRADA, CUMPRE-SE.
Cuiabá-MT, 13 de Julho de 2021.
Alan Resende Porto
Secretário de Estado de Educação

O Secretário de Estado de Educação no uso de suas atribuições que lhes são conferidas por lei,

Resolve: CANCELAR - SEDUC

Objeto: CONTRATAÇÃO TEMPORARIA POR MOTIVO DE URGÊNCIA

CONTRATO/SEDUC/33728/2021 DE: 14/07/2021

Processo Nº: 1000003577620

Contratado: (128543/20) SIMONE MARIA DE SOUZA,CPF:007.719.301-60;Cargo/Função: (3506) CONTR.TEMP.FUNCAO PROF. HABILITADO;Ref:B-001;CH: 03H Hab.:LICENCIATURA PLENA EM HISTÓRIA;Motivo:AULAS RESIDUAIS;Un. Adm:(013102) E.E. 14 DE FEVEREIRO;De:03/02/2021 a 30/06/2021

CONTRATO/SEDUC/33729/2021 DE: 14/07/2021

Processo Nº: 1000003566289

Contratado: (1292/3) VERA LUCIA FERRAZ DE CAMPOS,CPF:128.341.901-78;Cargo/Função: (3506) CONTR.TEMP.FUNCAO PROF. HABILITADO;Ref:A-001;CH: 20H Hab.:MAGISTÉRIO;Motivo:AULAS RESIDUAIS;Un. Adm:(153877) E.E. TEREZA CONCEIÇÃO DE ARRUDA;De:01/02/2021 a 05/07/2021

CONTRATO/SEDUC/33730/2021 DE: 14/07/2021

Processo Nº: 1000003606490

Contratado: (131751/54) GLEICE MARA SOCORRO DE OLIVEIRA,CPF:550.107.841-49;Cargo/Função: (3506) CONTR.TEMP.FUNCAO PROF. HABILITADO;Ref:B-001;CH: 08H Hab.:LICENCIATURA PLENA EM LETRAS/PORTUGUES/LITERATURAS;Motivo:PROJETO/DEMANDA TEMPORARIA;Un. Adm:(010871) E.E. ADOLFO AUGUSTO DE MORAES;De:01/03/2021 a 05/07/2021

CONTRATO/SEDUC/33731/2021 DE: 14/07/2021

Processo Nº: 1000003606487

Contratado: (131751/55) GLEICE MARA SOCORRO DE OLIVEIRA,CPF:550.107.841-49;Cargo/Função: (3506) CONTR.TEMP.FUNCAO PROF. HABILITADO;Ref:B-001;CH: 22H Hab.:LICENCIATURA PLENA EM LETRAS/PORTUGUES/LITERATURAS;Motivo:AULAS RESIDUAIS;Un. Adm:(010871) E.E. ADOLFO AUGUSTO DE MORAES;De:01/03/2021 a 05/07/2021

CONTRATO/SEDUC/33732/2021 DE: 14/07/2021
 Processo Nº: 1000003576848
 Contratado: (132436/18) ELENILDES DA SILVA SANTOS;CPF:988.225.511-68;Cargo/
 Função: (3506) CONTR.TEMP.FUNCAO PROF. HABILITADO;Ref:B-001;CH: 08H
 Hab.:LICENCIATURA PLENA EM LETRAS/PORTUGUES;Motivo:AULAS RESIDUAIS;Un.
 Adm:(038636) E.E. PROFª. MARIA ELZA FERREIRA INACIO;De:08/02/2021 a
 05/07/2021

PUBLICADA, REGISTRADA, CUMPRADA-SE.
 Cuiabá-MT, 13 de Julho de 2021.
 Alan Resende Porto
 Secretário de Estado de Educação

O Secretário de Estado de Educação no uso de suas atribuições que lhes são conferidas por lei,

Resolve: AUTORIZAR - SEDUC
 Objeto: CONTRATAÇÃO TEMPORARIA POR MOTIVO DE URGÊNCIA

CONTRATO/SEDUC/33733/2021 DE: 14/07/2021
 Processo Nº: 1000003696337
 Contratado: (133148/24) GRACIELA OLIVEIRA SILVA;CPF:841.215.561-00;Cargo/
 Função: (3506) CONTR.TEMP.FUNCAO PROF. HABILITADO;Ref:B-001;CH: 20H
 Hab.:LICENCIATURA PLENA EM PEDAGOGIA;Motivo:PROJETO/DEMANDA TEMPORARIA;Un.
 Adm:(154016) E.E. PROFªALZIRA MARIA DA SILVA;De:01/07/2021 a 20/12/2021

PUBLICADA, REGISTRADA, CUMPRADA-SE.
 Cuiabá-MT, 13 de Julho de 2021.
 Alan Resende Porto
 Secretário de Estado de Educação

O Secretário de Estado de Educação no uso de suas atribuições que lhes são conferidas por lei,

Resolve: CANCELAR - SEDUC
 Objeto: CONTRATAÇÃO TEMPORARIA POR MOTIVO DE URGÊNCIA

CONTRATO/SEDUC/33734/2021 DE: 14/07/2021
 Processo Nº: 1000003667641
 Contratado: (139877/21) LEANDRA CARDOSO LEANDRO;CPF:629.442.581-68;Cargo/
 Função: (3506) CONTR.TEMP.FUNCAO PROF. HABILITADO;Ref:B-001;CH: 20H
 Hab.:LICENCIATURA PLENA EM PEDAGOGIA;Motivo:PROJETO/DEMANDA TEMPORARIA;Un.
 Adm:(020516) E.E. DR. MARIO DE CASTRO;De:07/06/2021 a 30/06/2021

CONTRATO/SEDUC/33735/2021 DE: 14/07/2021
 Processo Nº: 1000003598157
 Contratado: (141254/14) ALEXANDER GOMES MUSSATO;CPF:270.410.228-70;Cargo/
 Função: (3506) CONTR.TEMP.FUNCAO PROF. HABILITADO;Ref:B-001;CH: 04H
 Hab.:LICENCIATURA PLENA EM EDUCAÇÃO FISICA;Motivo:AULAS RESIDUAIS;Un.
 Adm:(011070) E.E. DOMINGOS APARECIDO DOS SANTOS;De:01/03/2021 a 04/07/2021

CONTRATO/SEDUC/33736/2021 DE: 14/07/2021
 Processo Nº: 1000003594690
 Contratado: (141650/32) ISIS SILVA E LIMA;CPF:979.911.121-87;Cargo/
 Função: (3506) CONTR.TEMP.FUNCAO PROF. HABILITADO;Ref:B-001;CH: 07H
 Hab.:LICENCIATURA PLENA EM LETRAS/PORTUGUES/INGLÊS;Motivo:AULAS
 RESIDUAIS;Un. Adm:(009857) E.E. FRANCISCO A. FERREIRA MENDES;De:10/02/2021
 a 07/07/2021

PUBLICADA, REGISTRADA, CUMPRADA-SE.
 Cuiabá-MT, 13 de Julho de 2021.
 Alan Resende Porto
 Secretário de Estado de Educação

O Secretário de Estado de Educação no uso de suas atribuições que lhes são conferidas por lei,

Resolve: AUTORIZAR - SEDUC
 Objeto: CONTRATAÇÃO TEMPORARIA POR MOTIVO DE URGÊNCIA

CONTRATO/SEDUC/33738/2021 DE: 14/07/2021
 Processo Nº: 1000003695917
 Contratado: (142901/39) YARA REIS CARDOSO;CPF:729.273.131-72;Cargo/
 Função: (3506) CONTR.TEMP.FUNCAO PROF. HABILITADO;Ref:B-001;CH: 08H
 Hab.:LICENCIATURA PLENA EM LETRAS/PORTUGUES/ESPANHOL;Motivo:AULAS
 RESIDUAIS;Un. Adm:(009717) E.E. DR. ESTEVAO ALVES CORREA;De:01/07/2021 a
 20/12/2021

CONTRATO/SEDUC/33739/2021 DE: 14/07/2021
 Processo Nº: 1000003695916
 Contratado: (143728/21) ROSA MARIA RIBEIRO PEREIRA;CPF:233.061.812-
 34;Cargo/Função: (3506) CONTR.TEMP.FUNCAO PROF. HABILITADO;Ref:B-001;CH:
 14H
 Hab.:LICENCIATURA PLENA EM LETRAS/PORTUGUES;Motivo:AULAS RESIDUAIS;Un.
 Adm:(009717) E.E. DR. ESTEVAO ALVES CORREA;De:01/07/2021 a 20/12/2021

CONTRATO/SEDUC/33740/2021 DE: 14/07/2021
 Processo Nº: 1000003696191
 Contratado: (19322/3) TEREZINHA DO NASCIMENTO SOUZA;CPF:452.271.281-
 20;Cargo/Função: (3506) CONTR.TEMP.FUNCAO PROF. HABILITADO;Ref:A-001;CH:
 30H
 Hab.:MAGISTÉRIO;Motivo:PROJETO/DEMANDA TEMPORARIA;Un. Adm:(009482) E.E.
 PROF. HELIODORO CAPISTRANO DA SILVA;De:05/07/2021 a 20/12/2021

CONTRATO/SEDUC/33741/2021 DE: 14/07/2021
 Processo Nº: 1000003696158
 Contratado: (200763/11) WALDIR DOS REIS DA SILVA;CPF:551.093.811-00;Cargo/
 Função: (3506) CONTR.TEMP.FUNCAO PROF. HABILITADO;Ref:B-001;CH: 06H
 Hab.:LICENCIATURA PLENA EM HISTÓRIA;Motivo:AULAS RESIDUAIS;Un.
 Adm:(137766) E.E. PAULO FREIRE;De:01/07/2021 a 20/12/2021

CONTRATO/SEDUC/33742/2021 DE: 14/07/2021
 Processo Nº: 1000003694639
 Contratado: (200893/25) MARIA CLAUDIA DA SILVA;CPF:012.669.721-37;Cargo/
 Função: (3506) CONTR.TEMP.FUNCAO PROF. HABILITADO;Ref:B-001;CH: 04H
 Hab.:LICENCIATURA PLENA EM HISTÓRIA;Motivo:AULAS RESIDUAIS;Un.
 Adm:(015601) E.E. CECILIA MEIRELES;De:01/07/2021 a 20/12/2021

CONTRATO/SEDUC/33743/2021 DE: 14/07/2021
 Processo Nº: 1000003697019
 Contratado: (201730/22) ANA RODRIGUES DO NASCIMENTO AGUIAR;CPF:209.421.501-
 63;Cargo/Função: (3506) CONTR.TEMP.FUNCAO PROF. HABILITADO;Ref:B-001;CH:
 30H
 Hab.:LICENCIATURA PLENA EM PEDAGOGIA;Motivo:INDENIZAÇÃO;Un. Adm:(012084)
 E.E. PORFIRIA PAULA DE CAMPOS;De:01/07/2021 a 13/07/2021

CONTRATO/SEDUC/33744/2021 DE: 14/07/2021
 Processo Nº: 1000003696853
 Contratado: (210648/6) ITALO LUDGERO JACOB MENDES DOS
 SANTOS;CPF:009.825.901-64;Cargo/Função: (3506) CONTR.TEMP.FUNCAO PROF.
 HABILITADO;Ref:B-001;CH: 30H
 Hab.:LICENCIATURA PLENA EM HISTÓRIA;Motivo:INDENIZAÇÃO;Un. Adm:(094439)
 E.E. DIVA HUGUENEY DE SIQUEIRA BASTOS;De:01/07/2021 a 18/07/2021

CONTRATO/SEDUC/33745/2021 DE: 14/07/2021
 Processo Nº: 1000003697154
 Contratado: (211741/19) EDNA LEONEL DE OLIVEIRA;CPF:599.703.401-15;Cargo/
 Função: (3506) CONTR.TEMP.FUNCAO PROF. HABILITADO;Ref:B-001;CH: 22H
 Hab.:LICENCIATURA PLENA EM LETRAS/PORTUGUES;Motivo:INDENIZAÇÃO;Un.
 Adm:(077925) E.E. SANTA CRUZ;De:05/07/2021 a 22/07/2021

PUBLICADA, REGISTRADA, CUMPRADA-SE.
 Cuiabá-MT, 13 de Julho de 2021.
 Alan Resende Porto
 Secretário de Estado de Educação

O Secretário de Estado de Educação no uso de suas atribuições que lhes são conferidas por lei,

Resolve: CANCELAR - SEDUC
 Objeto: CONTRATAÇÃO TEMPORARIA POR MOTIVO DE URGÊNCIA

CONTRATO/SEDUC/33746/2021 DE: 14/07/2021
 Processo Nº: 1000003626783
 Contratado: (213392/52) GILVANIA DA SILVA;CPF:568.186.531-20;Cargo/
 Função: (3506) CONTR.TEMP.FUNCAO PROF. HABILITADO;Ref:B-001;CH: 16H
 Hab.:LICENCIATURA PLENA EM MATEMATICA;Motivo:SUBSTITUIÇÃO AO TITULAR
 GUARDANDO PUBLICAÇÃO DE MOVIMENTAÇÃO;Un. Adm:(010952) E.E. PROFª. EUNICE
 SOUZA DOS SANTOS;De:05/04/2021 a 30/06/2021

PUBLICADA, REGISTRADA, CUMPRADA-SE.
 Cuiabá-MT, 13 de Julho de 2021.
 Alan Resende Porto
 Secretário de Estado de Educação

O Secretário de Estado de Educação no uso de suas atribuições que lhes são conferidas por lei,

Resolve: AUTORIZAR - SEDUC
 Objeto: CONTRATAÇÃO TEMPORARIA POR MOTIVO DE URGÊNCIA

CONTRATO/SEDUC/33747/2021 DE: 14/07/2021
 Processo Nº: 1000003696681
 Contratado: (213654/31) ADRIANA CRISTINA SANCHES DOS REIS;CPF:349.547.752-
 72;Cargo/Função: (3506) CONTR.TEMP.FUNCAO PROF. HABILITADO;Ref:B-001;CH:
 30H
 Hab.:LICENCIATURA PLENA EM PEDAGOGIA;Motivo:INDENIZAÇÃO;Un. Adm:(049875)
 E.E. DOMINGOS SAVIO BRANDAO LIMA;De:01/07/2021 a 13/07/2021

CONTRATO/SEDUC/33748/2021 DE: 14/07/2021
 Processo Nº: 1000003697675
 Contratado: (217114/43) CLEITON MAGNO DE MEDEIROS;CPF:011.841.061-00;Cargo/
 Função: (3506) CONTR.TEMP.FUNCAO PROF. HABILITADO;Ref:B-001;CH: 08H
 Hab.:LICENCIATURA PLENA EM CIENCIAS BIOLÓGICAS;Motivo:AULAS RESIDUAIS;Un.
 Adm:(014869) E.E. Prof. ARTHUR RAMOS;De:08/07/2021 a 20/12/2021

CONTRATO/SEDUC/33749/2021 DE: 14/07/2021
 Processo Nº: 1000003694514
 Contratado: (217257/20) ELLEN MARCIA BISPO RODRIGUES
 CARVALHO;CPF:973.984.201-10;Cargo/Função: (3506) CONTR.TEMP.FUNCAO PROF.
 HABILITADO;Ref:B-001;CH: 20H
 Hab.:LICENCIATURA PLENA EM LETRAS/PORTUGUES/ESPANHOL;Motivo:AULAS/CARGO
 LIVRE;Un. Adm:(012955) E.E. DR. ITRYO CORREA;De:05/07/2021 a 20/12/2021

PUBLICADA, REGISTRADA, CUMPRADA-SE.
 Cuiabá-MT, 13 de Julho de 2021.
 Alan Resende Porto
 Secretário de Estado de Educação

O Secretário de Estado de Educação no uso de suas atribuições que lhes são conferidas por lei,

Resolve: CANCELAR - SEDUC
 Objeto: CONTRATAÇÃO TEMPORARIA POR MOTIVO DE URGÊNCIA

CONTRATO/SEDUC/33750/2021 DE: 14/07/2021
 Processo Nº: 1000003610567
 Contratado: (218545/37) GUIOMAR FERREIRA NERIS GONCALVES;CPF:615.905.681-68;Cargo/Função: (3506) CONTR.TEMP.FUNCAO PROF. HABILITADO;Ref:B-001;CH: 01H
 Hab.:LICENCIATURA PLENA EM LETRAS/PORTUGUES/INGLÊS;Motivo:AULAS RESIDUAIS;Un. Adm: (015865) E.E. 29 DE NOVEMBRO;De:12/03/2021 a 06/07/2021

PUBLICADA, REGISTRADA, CUMPRÁ-SE.
 Cuiabá-MT, 13 de Julho de 2021.
 Alan Resende Porto
 Secretário de Estado de Educação

O Secretário de Estado de Educação no uso de suas atribuições que lhes são conferidas por lei,

Resolve: AUTORIZAR - SEDUC
 Objeto: CONTRATAÇÃO TEMPORÁRIA POR MOTIVO DE URGÊNCIA

CONTRATO/SEDUC/33751/2021 DE: 14/07/2021
 Processo Nº: 1000003698628
 Contratado: (220869/10) SOUZANETH ARAUJO DA SILVA LEITE;CPF:831.169.821-04;Cargo/Função: (3506) CONTR.TEMP.FUNCAO PROF. HABILITADO;Ref:B-001;CH: 30H
 Hab.:LICENCIATURA PLENA EM PEDAGOGIA;Motivo:AFASTAMENTO DO TITULAR;Un. Adm: (012629) E.E. Cel. ANTONIO PAES DE BARROS;De:09/07/2021 a 20/12/2021

CONTRATO/SEDUC/33752/2021 DE: 14/07/2021
 Processo Nº: 1000003697777
 Contratado: (222888/16) DAYNA MAYRA TAVARES LEITE;CPF:705.703.291-91;Cargo/Função: (3468) TECNICO ADMINISTRATIVO EDUCACIONAL;Ref:A-001;CH: 30H
 Hab.:TECNOLOGIA EM GESTÃO E MARKETING;Motivo:AULAS/CARGO LIVRE;Un. Adm: (012335) E.E. PROFª. MARIA MACEDO RODRIGUES;De:06/07/2021 a 20/12/2021

PUBLICADA, REGISTRADA, CUMPRÁ-SE.
 Cuiabá-MT, 13 de Julho de 2021.
 Alan Resende Porto
 Secretário de Estado de Educação

O Secretário de Estado de Educação no uso de suas atribuições que lhes são conferidas por lei,

Resolve: CANCELAR - SEDUC
 Objeto: CONTRATAÇÃO TEMPORÁRIA POR MOTIVO DE URGÊNCIA

CONTRATO/SEDUC/33753/2021 DE: 14/07/2021
 Processo Nº: 1000003604134
 Contratado: (223514/16) CLAUDETE SIMAO DA COSTA;CPF:631.042.881-00;Cargo/Função: (3506) CONTR.TEMP.FUNCAO PROF. HABILITADO;Ref:B-001;CH: 06H
 Hab.:LICENCIATURA PLENA EM MATEMATICA;Motivo:AULAS RESIDUAIS;Un. Adm: (012602) E.E. CIRO SIQUEIRA GONCALVES;De:01/03/2021 a 02/07/2021

CONTRATO/SEDUC/33754/2021 DE: 14/07/2021
 Processo Nº: 1000003606705
 Contratado: (223514/17) CLAUDETE SIMAO DA COSTA;CPF:631.042.881-00;Cargo/Função: (3506) CONTR.TEMP.FUNCAO PROF. HABILITADO;Ref:B-001;CH: 04H
 Hab.:LICENCIATURA PLENA EM MATEMATICA;Motivo:AULAS RESIDUAIS;Un. Adm: (012629) E.E. Cel. ANTONIO PAES DE BARROS;De:01/03/2021 a 02/07/2021

PUBLICADA, REGISTRADA, CUMPRÁ-SE.
 Cuiabá-MT, 13 de Julho de 2021.
 Alan Resende Porto
 Secretário de Estado de Educação

O Secretário de Estado de Educação no uso de suas atribuições que lhes são conferidas por lei,

Resolve: AUTORIZAR - SEDUC
 Objeto: CONTRATAÇÃO TEMPORÁRIA POR MOTIVO DE URGÊNCIA

CONTRATO/SEDUC/33755/2021 DE: 14/07/2021
 Processo Nº: 1000003695888
 Contratado: (229343/17) JOSEFA SANDRA DO NASCIMENTO;CPF:007.675.591-69;Cargo/Função: (3506) CONTR.TEMP.FUNCAO PROF. HABILITADO;Ref:B-001;CH: 04H
 Hab.:LICENCIATURA PLENA EM GEOGRAFIA;Motivo:AULAS RESIDUAIS;Un. Adm: (118559) E.E. NIVALDO FRACAROLLI;De:06/07/2021 a 20/12/2021

PUBLICADA, REGISTRADA, CUMPRÁ-SE.
 Cuiabá-MT, 13 de Julho de 2021.
 Alan Resende Porto
 Secretário de Estado de Educação

O Secretário de Estado de Educação no uso de suas atribuições que lhes são conferidas por lei,

Resolve: CANCELAR - SEDUC
 Objeto: CONTRATAÇÃO TEMPORÁRIA POR MOTIVO DE URGÊNCIA

CONTRATO/SEDUC/33756/2021 DE: 14/07/2021
 Processo Nº: 1000003625963
 Contratado: (230143/4) JOAQUIM TEODORO DE MELO;CPF:001.770.471-51;Cargo/Função: (3476) APOIO ADM. EDUCACIONAL-ELEMENTAR;Ref:A-001;CH: 30H
 Hab.:LICENCIATURA PLENA EM EDUCAÇÃO FISICA;Motivo:AULAS/CARGO LIVRE;Un. Adm: (010642) E.E. RAI DE SOL;De:08/04/2021 a 06/07/2021

PUBLICADA, REGISTRADA, CUMPRÁ-SE.
 Cuiabá-MT, 13 de Julho de 2021.
 Alan Resende Porto
 Secretário de Estado de Educação

O Secretário de Estado de Educação no uso de suas atribuições que lhes são conferidas por lei,

Resolve: AUTORIZAR - SEDUC
 Objeto: CONTRATAÇÃO TEMPORÁRIA POR MOTIVO DE URGÊNCIA

CONTRATO/SEDUC/33757/2021 DE: 14/07/2021
 Processo Nº: 1000003697871
 Contratado: (230385/55) ADRIANA ANUNCIATA LUZ;CPF:700.170.691-49;Cargo/Função: (3506) CONTR.TEMP.FUNCAO PROF. HABILITADO;Ref:B-001;CH: 08H
 Hab.:LICENCIATURA PLENA EM MATEMATICA;Motivo:AULAS RESIDUAIS;Un. Adm: (011991) E.E. MIL TIRAD TEN CEL PM LOURISON RODR BENEVIDES;De:01/07/2021 a 20/12/2021

PUBLICADA, REGISTRADA, CUMPRÁ-SE.
 Cuiabá-MT, 13 de Julho de 2021.
 Alan Resende Porto
 Secretário de Estado de Educação

O Secretário de Estado de Educação no uso de suas atribuições que lhes são conferidas por lei,

Resolve: CANCELAR - SEDUC
 Objeto: CONTRATAÇÃO TEMPORÁRIA POR MOTIVO DE URGÊNCIA

CONTRATO/SEDUC/33758/2021 DE: 14/07/2021
 Processo Nº: 1000003567492
 Contratado: (231502/30) LEANDRA RAFAELLA FRANCA MANCUSO;CPF:016.451.041-92;Cargo/Função: (3506) CONTR.TEMP.FUNCAO PROF. HABILITADO;Ref:B-001;CH: 20H
 Hab.:LICENCIATURA PLENA EM LETRAS/PORTUGUES;Motivo:AFASTAMENTO DO TITULAR;Un. Adm: (011037) E.E. PROFª. RENILDA SILVA MORAES;De:03/02/2021 a 05/07/2021

PUBLICADA, REGISTRADA, CUMPRÁ-SE.
 Cuiabá-MT, 13 de Julho de 2021.
 Alan Resende Porto
 Secretário de Estado de Educação

O Secretário de Estado de Educação no uso de suas atribuições que lhes são conferidas por lei,

Resolve: AUTORIZAR - SEDUC
 Objeto: CONTRATAÇÃO TEMPORÁRIA POR MOTIVO DE URGÊNCIA

CONTRATO/SEDUC/33759/2021 DE: 14/07/2021
 Processo Nº: 1000003698295
 Contratado: (233779/14) DENISE DE ALMEIDA RIBEIRO;CPF:021.065.101-60;Cargo/Função: (3506) CONTR.TEMP.FUNCAO PROF. HABILITADO;Ref:B-001;CH: 30H
 Hab.:LICENCIATURA PLENA EM PEDAGOGIA;Motivo:INDENIZAÇÃO;Un. Adm: (156000) E.E. PROFª ZULEIDE DOS SANTOS BARROS;De:01/07/2021 a 24/07/2021

CONTRATO/SEDUC/33760/2021 DE: 14/07/2021
 Processo Nº: 1000003695547
 Contratado: (234477/53) CIRLEIA NUNES DA SILVA BERNARDINO;CPF:008.929.001-13;Cargo/Função: (3506) CONTR.TEMP.FUNCAO PROF. HABILITADO;Ref:B-001;CH: 09H
 Hab.:LICENCIATURA PLENA EM MATEMATICA;Motivo:AULAS RESIDUAIS;Un. Adm: (013943) E.E. GOV. JOAO PONCE DE ARRUDA;De:30/06/2021 a 20/12/2021

CONTRATO/SEDUC/33761/2021 DE: 14/07/2021
 Processo Nº: 1000003695991
 Contratado: (234884/30) ADRIANE BARBOSA FERREIRA DOS SANTOS;CPF:533.488.771-72;Cargo/Função: (3506) CONTR.TEMP.FUNCAO PROF. HABILITADO;Ref:B-001;CH: 14H
 Hab.:LICENCIATURA PLENA EM CIENCIAS BIOLOGICAS;Motivo:INDENIZAÇÃO;Un. Adm: (014222) E.E. ELIAS BENTO;De:05/07/2021 a 19/07/2021

PUBLICADA, REGISTRADA, CUMPRÁ-SE.
 Cuiabá-MT, 13 de Julho de 2021.
 Alan Resende Porto
 Secretário de Estado de Educação

O Secretário de Estado de Educação no uso de suas atribuições que lhes são conferidas por lei,

Resolve: CANCELAR - SEDUC
 Objeto: CONTRATAÇÃO TEMPORÁRIA POR MOTIVO DE URGÊNCIA

CONTRATO/SEDUC/33762/2021 DE: 14/07/2021
 Processo Nº: 1000003604994
 Contratado: (237115/3) JULIANA MOURA DOS SANTOS;CPF:995.408.351-00;Cargo/Função: (3506) CONTR.TEMP.FUNCAO PROF. HABILITADO;Ref:B-001;CH: 03H
 Hab.:LICENCIATURA PLENA EM HISTÓRIA;Motivo:AULAS RESIDUAIS;Un. Adm: (192147) E.E PROFESSORA EDITH PEREIRA BARBOSA;De:09/03/2021 a 30/06/2021

PUBLICADA, REGISTRADA, CUMPRÁ-SE.
 Cuiabá-MT, 13 de Julho de 2021.
 Alan Resende Porto
 Secretário de Estado de Educação

O Secretário de Estado de Educação no uso de suas atribuições que lhes são conferidas por lei,

Resolve: AUTORIZAR - SEDUC
 Objeto: CONTRATAÇÃO TEMPORÁRIA POR MOTIVO DE URGÊNCIA

CONTRATO/SEDUC/33763/2021 DE: 14/07/2021

Processo Nº: 1000003696712
 Contratado: (238742/34) GILSON BISPO BATISTA;CPF:024.992.851-50;Cargo/
 Função: (3506) CONTR.TEMP.FUNCAO PROF. HABILITADO;Ref:B-001;CH: 10H
 Hab.:LICENCIATURA PLENA EM FISICA;Motivo:PROJETO/DEMANDA TEMPORARIA;Un.
 Adm:(042587) E.E. PROF. RAFAEL RUEDA;De:01/07/2021 a 31/08/2021

CONTRATO/SEDUC/33764/2021 DE: 14/07/2021
 Processo Nº: 1000003695192
 Contratado: (240529/13) SARA HELENA LOPES MESQUITA;CPF:006.215.561-
 06;Cargo/Função: (3506) CONTR.TEMP.FUNCAO PROF. HABILITADO;Ref:B-001;CH:
 20H
 Hab.:LICENCIATURA PLENA EM PEDAGOGIA;Motivo:AULAS/CARGO LIVRE;Un.
 Adm:(013757) E.E. SEBASTIAO PATRICIO;De:05/07/2021 a 20/12/2021

PUBLICADA, REGISTRADA, CUMPRASE.
 Cuiabá-MT, 13 de Julho de 2021.
 Alan Resende Porto
 Secretário de Estado de Educação

O Secretário de Estado de Educação no uso de suas atribuições que lhes são conferidas por lei,

Resolve: CANCELAR - SEDUC
 Objeto: CONTRATAÇÃO TEMPORARIA POR MOTIVO DE URGÊNCIA

CONTRATO/SEDUC/33765/2021 DE: 14/07/2021
 Processo Nº: 1000003577582
 Contratado: (241028/11) JOEL CARVALHO DE AMORIM;CPF:002.156.671-23;Cargo/
 Função: (3506) CONTR.TEMP.FUNCAO PROF. HABILITADO;Ref:B-001;CH: 09H
 Hab.:LICENCIATURA PLENA EM EDUCACAO ARTISTICA - MUSICA;Motivo:AULAS
 RESIDUAIS;Un. Adm:(010421) E.E. Pe. WANIR DELFINO CESAR;De:12/02/2021 a
 07/07/2021

CONTRATO/SEDUC/33766/2021 DE: 14/07/2021
 Processo Nº: 1000003577392
 Contratado: (246560/10) GILBERTO VELASCO DE SOUZA;CPF:615.706.801-91;Cargo/
 Função: (3506) CONTR.TEMP.FUNCAO PROF. HABILITADO;Ref:B-001;CH: 04H
 Hab.:LICENCIATURA PLENA EM EDUCACAO FISICA;Motivo:AULAS RESIDUAIS;Un.
 Adm:(038636) E.E. PROFª. MARIA ELZA FERREIRA INACIO;De:12/02/2021 a
 04/07/2021

CONTRATO/SEDUC/33767/2021 DE: 14/07/2021
 Processo Nº: 1000003600875
 Contratado: (246560/11) GILBERTO VELASCO DE SOUZA;CPF:615.706.801-91;Cargo/
 Função: (3506) CONTR.TEMP.FUNCAO PROF. HABILITADO;Ref:B-001;CH: 01H
 Hab.:LICENCIATURA PLENA EM EDUCACAO FISICA;Motivo:AULAS RESIDUAIS;Un.
 Adm:(038636) E.E. PROFª. MARIA ELZA FERREIRA INACIO;De:01/03/2021 a
 05/07/2021

CONTRATO/SEDUC/33768/2021 DE: 14/07/2021
 Processo Nº: 1000003572705
 Contratado: (248437/17) PEDRO ANTONIO DE SOUZA;CPF:351.544.111-53;Cargo/
 Função: (3476) APOIO ADM. EDUCACIONAL-ELEMENTAR;Ref:A-001;CH: 30H
 Hab.:TECNOLOGIA EM GESTÃO DE RECURSOS HUMANOS;Motivo:AULAS/CARGO LIVRE;Un.
 Adm:(010502) E.E. AUREOLINA EUSTACIA RIBEIRO;De:01/02/2021 a 06/07/2021

PUBLICADA, REGISTRADA, CUMPRASE.
 Cuiabá-MT, 13 de Julho de 2021.
 Alan Resende Porto
 Secretário de Estado de Educação

O Secretário de Estado de Educação no uso de suas atribuições que lhes são conferidas por lei,

Resolve: AUTORIZAR - SEDUC
 Objeto: CONTRATAÇÃO TEMPORARIA POR MOTIVO DE URGÊNCIA

CONTRATO/SEDUC/33769/2021 DE: 14/07/2021
 Processo Nº: 1000003696035
 Contratado: (250592/21) GLEICIE NE SENA DORTA;CPF:046.384.631-18;Cargo/
 Função: (3506) CONTR.TEMP.FUNCAO PROF. HABILITADO;Ref:B-001;CH: 09H
 Hab.:LICENCIATURA PLENA EM QUIMICA;Motivo:INDENIZACAO;Un. Adm:(014222)
 E.E. ELIAS BENTO;De:05/07/2021 a 19/07/2021

CONTRATO/SEDUC/33770/2021 DE: 14/07/2021
 Processo Nº: 1000003696026
 Contratado: (255151/32) GRACIELE ALVES DE OLIVEIRA;CPF:355.025.028-
 21;Cargo/Função: (3506) CONTR.TEMP.FUNCAO PROF. HABILITADO;Ref:B-001;CH:
 09H
 Hab.:LICENCIATURA PLENA EM CIENCIAS;Motivo:INDENIZACAO;Un. Adm:(014222)
 E.E. ELIAS BENTO;De:05/07/2021 a 19/07/2021

PUBLICADA, REGISTRADA, CUMPRASE.
 Cuiabá-MT, 13 de Julho de 2021.
 Alan Resende Porto
 Secretário de Estado de Educação

O Secretário de Estado de Educação no uso de suas atribuições que lhes são conferidas por lei,

Resolve: CANCELAR - SEDUC
 Objeto: CONTRATAÇÃO TEMPORARIA POR MOTIVO DE URGÊNCIA

CONTRATO/SEDUC/33771/2021 DE: 14/07/2021
 Processo Nº: 1000003605219
 Contratado: (255397/33) ROSILDA ANTONIO DOS SANTOS;CPF:055.758.204-
 08;Cargo/Função: (3506) CONTR.TEMP.FUNCAO PROF. HABILITADO;Ref:B-001;CH:
 05H
 Hab.:LICENCIATURA PLENA EM HISTÓRIA;Motivo:AULAS RESIDUAIS;Un.
 Adm:(015865) E.E. 29 DE NOVEMBRO;De:10/03/2021 a 05/07/2021

CONTRATO/SEDUC/33772/2021 DE: 14/07/2021
 Processo Nº: 1000003561587
 Contratado: (256915/19) ZORANILCE SILVA;CPF:437.473.962-91;Cargo/
 Função: (3506) CONTR.TEMP.FUNCAO PROF. HABILITADO;Ref:B-001;CH: 12H
 Hab.:LICENCIATURA PLENA EM LETRAS/PORTUGUES;Motivo:AULAS RESIDUAIS;Un.
 Adm:(011045) E.E. PROFª. ELIZABETH DE FREITAS MAGALHAES;De:03/02/2021 a
 05/07/2021

PUBLICADA, REGISTRADA, CUMPRASE.
 Cuiabá-MT, 13 de Julho de 2021.
 Alan Resende Porto
 Secretário de Estado de Educação

O Secretário de Estado de Educação no uso de suas atribuições que lhes são conferidas por lei,

Resolve: AUTORIZAR - SEDUC
 Objeto: CONTRATAÇÃO TEMPORARIA POR MOTIVO DE URGÊNCIA

CONTRATO/SEDUC/33773/2021 DE: 14/07/2021
 Processo Nº: 1000003698173
 Contratado: (257004/12) FABIANA MARTINS RAMOS;CPF:022.579.621-09;Cargo/
 Função: (3506) CONTR.TEMP.FUNCAO PROF. HABILITADO;Ref:B-001;CH: 30H
 Hab.:LICENCIATURA PLENA EM PEDAGOGIA;Motivo:PROJETO/DEMANDA TEMPORARIA;Un.
 Adm:(069469) E.E. BERNARDINO GOMES DA LUZ;De:08/07/2021 a 20/12/2021

PUBLICADA, REGISTRADA, CUMPRASE.
 Cuiabá-MT, 13 de Julho de 2021.
 Alan Resende Porto
 Secretário de Estado de Educação

O Secretário de Estado de Educação no uso de suas atribuições que lhes são conferidas por lei,

Resolve: CANCELAR - SEDUC
 Objeto: CONTRATAÇÃO TEMPORARIA POR MOTIVO DE URGÊNCIA

CONTRATO/SEDUC/33774/2021 DE: 14/07/2021
 Processo Nº: 1000003605124
 Contratado: (260341/12) FLAVIO HENRIQUE DE LIMA GOMES;CPF:021.775.851-
 71;Cargo/Função: (3506) CONTR.TEMP.FUNCAO PROF. HABILITADO;Ref:B-001;CH:
 04H
 Hab.:LICENCIATURA PLENA EM EDUCACAO FISICA;Motivo:AULAS RESIDUAIS;Un.
 Adm:(010880) E.E. DANIEL MARTINS MOURA;De:01/03/2021 a 04/07/2021

CONTRATO/SEDUC/33775/2021 DE: 14/07/2021
 Processo Nº: 1000003575178
 Contratado: (261767/28) TARSILA BARBOSA RUBIRA;CPF:325.046.188-16;Cargo/
 Função: (3506) CONTR.TEMP.FUNCAO PROF. HABILITADO;Ref:B-001;CH: 10H
 Hab.:LICENCIATURA PLENA EM LETRAS/PORTUGUES;Motivo:AULAS RESIDUAIS;Un.
 Adm:(010243) E.E. Cel. RAFAEL DE SIQUEIRA;De:08/02/2021 a 01/07/2021

CONTRATO/SEDUC/33776/2021 DE: 14/07/2021
 Processo Nº: 1000003575189
 Contratado: (261767/30) TARSILA BARBOSA RUBIRA;CPF:325.046.188-16;Cargo/
 Função: (3506) CONTR.TEMP.FUNCAO PROF. HABILITADO;Ref:B-001;CH: 20H
 Hab.:LICENCIATURA PLENA EM LETRAS/PORTUGUES;Motivo:PROJETO/DEMANDA
 TEMPORARIA;Un. Adm:(010243) E.E. Cel. RAFAEL DE SIQUEIRA;De:08/02/2021 a
 01/07/2021

PUBLICADA, REGISTRADA, CUMPRASE.
 Cuiabá-MT, 13 de Julho de 2021.
 Alan Resende Porto
 Secretário de Estado de Educação

O Secretário de Estado de Educação no uso de suas atribuições que lhes são conferidas por lei,

Resolve: AUTORIZAR - SEDUC
 Objeto: CONTRATAÇÃO TEMPORARIA POR MOTIVO DE URGÊNCIA

CONTRATO/SEDUC/33777/2021 DE: 14/07/2021
 Processo Nº: 1000003696157
 Contratado: (261840/19) CARLA NAIANE DE LIMA;CPF:048.815.291-70;Cargo/
 Função: (3506) CONTR.TEMP.FUNCAO PROF. HABILITADO;Ref:B-001;CH: 14H
 Hab.:LICENCIATURA PLENA EM HISTÓRIA;Motivo:AULAS RESIDUAIS;Un.
 Adm:(137766) E.E. PAULO FREIRE;De:01/07/2021 a 20/12/2021

CONTRATO/SEDUC/33778/2021 DE: 14/07/2021
 Processo Nº: 1000003695591
 Contratado: (261990/42) JULIANO XAVIER DA SILVA COSTA;CPF:987.639.892-
 04;Cargo/Função: (3506) CONTR.TEMP.FUNCAO PROF. HABILITADO;Ref:B-001;CH:
 04H
 Hab.:LICENCIATURA PLENA EM FILOSOFIA/HISTORIA;Motivo:AULAS RESIDUAIS;Un.
 Adm:(015873) E.E. 13 DE MAIO;De:06/07/2021 a 20/12/2021

CONTRATO/SEDUC/33779/2021 DE: 14/07/2021
 Processo Nº: 1000003696038
 Contratado: (262632/13) JOICIANE MARCELI MACANEIRO KIZAKI;CPF:005.065.961-
 84;Cargo/Função: (3506) CONTR.TEMP.FUNCAO PROF. HABILITADO;Ref:B-001;CH:
 30H
 Hab.:LICENCIATURA PLENA EM LETRAS/PORTUGUES/INGLÊS;Motivo:INDENIZACAO;Un.
 Adm:(016144) E.E. JUJIARA;De:05/07/2021 a 19/09/2021

PUBLICADA, REGISTRADA, CUMPRASE.
 Cuiabá-MT, 13 de Julho de 2021.
 Alan Resende Porto
 Secretário de Estado de Educação

O Secretário de Estado de Educação no uso de suas atribuições que lhes são conferidas por lei,

Resolve: CANCELAR - SEDUC

Objeto: CONTRATAÇÃO TEMPORÁRIA POR MOTIVO DE URGÊNCIA

CONTRATO/SEDUC/33780/2021 DE: 14/07/2021

Processo Nº: 1000003621765

Contratado: (264009/27) ALMIRENE FRANCISCA BOMFIM; CPF: 965.308.551-49; Cargo/Função: (3506) CONTR. TEMP. FUNCAO PROF. HABILITADO; Ref: B-001; CH: 03H Hab.: LICENCIATURA PLENA EM LETRAS/PORTUGUES/INGLÊS; Motivo: AULAS RESIDUAIS; Un. Adm: (015865) E.E. 29 DE NOVEMBRO; De: 01/04/2021 a 06/07/2021

CONTRATO/SEDUC/33781/2021 DE: 14/07/2021

Processo Nº: 1000003628643

Contratado: (264009/28) ALMIRENE FRANCISCA BOMFIM; CPF: 965.308.551-49; Cargo/Função: (3506) CONTR. TEMP. FUNCAO PROF. HABILITADO; Ref: B-001; CH: 03H Hab.: LICENCIATURA PLENA EM LETRAS/PORTUGUES/INGLÊS; Motivo: AULAS RESIDUAIS; Un. Adm: (023841) E.E. Dr. ELCIO DE SOUZA; De: 01/04/2021 a 06/07/2021

CONTRATO/SEDUC/33782/2021 DE: 14/07/2021

Processo Nº: 1000003623351

Contratado: (265960/6) ROSIANE DA SILVA BARROS; CPF: 009.240.621-18; Cargo/Função: (3506) CONTR. TEMP. FUNCAO PROF. HABILITADO; Ref: B-001; CH: 06H Hab.: LICENCIATURA PLENA EM LETRAS/PORTUGUES/INGLÊS; Motivo: AULAS RESIDUAIS; Un. Adm: (015865) E.E. 29 DE NOVEMBRO; De: 01/04/2021 a 05/07/2021

PUBLICADA, REGISTRADA, CUMpra-SE.
Cuiabá-MT, 13 de Julho de 2021.
Alan Resende Porto
Secretário de Estado de Educação

O Secretário de Estado de Educação no uso de suas atribuições que lhes são conferidas por lei,

Resolve: AUTORIZAR - SEDUC

Objeto: CONTRATAÇÃO TEMPORÁRIA POR MOTIVO DE URGÊNCIA

CONTRATO/SEDUC/33783/2021 DE: 14/07/2021

Processo Nº: 1000003695355

Contratado: (268613/11) PAULO CEZAR IZEPILOVSKI; CPF: 015.575.821-73; Cargo/Função: (3506) CONTR. TEMP. FUNCAO PROF. HABILITADO; Ref: B-001; CH: 07H Hab.: LICENCIATURA PLENA EM MATEMATICA; Motivo: AULAS RESIDUAIS; Un. Adm: (013943) E.E. GOV. JOAO PONCE DE ARRUDA; De: 15/06/2021 a 20/12/2021

CONTRATO/SEDUC/33784/2021 DE: 14/07/2021

Processo Nº: 1000003698639

Contratado: (268682/12) CRISMARY PASSOS LATORRACA; CPF: 522.296.881-20; Cargo/Função: (3506) CONTR. TEMP. FUNCAO PROF. HABILITADO; Ref: B-001; CH: 20H Hab.: LICENCIATURA PLENA EM MATEMATICA; Motivo: SUBSTITUIÇÃO AO TITULAR GUARDANDO PUBLICAÇÃO DE MOVIMENTAÇÃO; Un. Adm: (010480) E.E. ALCEBIADES CALHAO; De: 01/07/2021 a 31/07/2021

CONTRATO/SEDUC/33785/2021 DE: 14/07/2021

Processo Nº: 1000003696780

Contratado: (269360/14) IVAN CARLOS DA CRUZ LEITAO; CPF: 002.374.951-20; Cargo/Função: (3506) CONTR. TEMP. FUNCAO PROF. HABILITADO; Ref: B-001; CH: 30H Hab.: LICENCIATURA PLENA EM QUIMICA; Motivo: INDENIZAÇÃO; Un. Adm: (009717) E.E. DR. ESTEVAO ALVES CORREA; De: 01/07/2021 a 14/07/2021

CONTRATO/SEDUC/33786/2021 DE: 14/07/2021

Processo Nº: 1000003696002

Contratado: (270018/18) IRENILDA ALMEIDA DA SILVA; CPF: 762.088.771-72; Cargo/Função: (3506) CONTR. TEMP. FUNCAO PROF. HABILITADO; Ref: B-001; CH: 04H Hab.: LICENCIATURA PLENA EM SOCIOLOGIA; Motivo: INDENIZAÇÃO; Un. Adm: (015369) E.E. MANOEL JOSE MURTINHO; De: 01/07/2021 a 09/07/2021

CONTRATO/SEDUC/33787/2021 DE: 14/07/2021

Processo Nº: 1000003697027

Contratado: (270231/8) ISABEL CAROLINA DE MEDEIROS OLIVEIRA; CPF: 313.261.508-04; Cargo/Função: (3506) CONTR. TEMP. FUNCAO PROF. HABILITADO; Ref: B-001; CH: 30H Hab.: LICENCIATURA PLENA EM PEDAGOGIA; Motivo: LICENÇA MATERNIDADE; Un. Adm: (045055) E.E. ARGEU AUGUSTO DE MORAES; De: 01/07/2021 a 17/12/2021

CONTRATO/SEDUC/33788/2021 DE: 14/07/2021

Processo Nº: 1000003697680

Contratado: (271933/21) LUCIANA DOS SANTOS FERNANDES; CPF: 968.708.771-49; Cargo/Função: (3506) CONTR. TEMP. FUNCAO PROF. HABILITADO; Ref: B-001; CH: 12H Hab.: LICENCIATURA PLENA EM CIENCIAS; Motivo: AULAS RESIDUAIS; Un. Adm: (014869) E.E. Pref. ARTHUR RAMOS; De: 08/07/2021 a 20/12/2021

PUBLICADA, REGISTRADA, CUMpra-SE.
Cuiabá-MT, 13 de Julho de 2021.
Alan Resende Porto
Secretário de Estado de Educação

O Secretário de Estado de Educação no uso de suas atribuições que lhes são conferidas por lei,

Resolve: CANCELAR - SEDUC

Objeto: CONTRATAÇÃO TEMPORÁRIA POR MOTIVO DE URGÊNCIA

CONTRATO/SEDUC/33789/2021 DE: 14/07/2021

Processo Nº: 1000003625004

Contratado: (274538/6) DEBORA SANTANA DE MATOS; CPF: 810.216.661-49; Cargo/Função: (3506) CONTR. TEMP. FUNCAO PROF. HABILITADO; Ref: B-001; CH: 20H Hab.: LICENCIATURA PLENA EM CIENCIAS BIOLÓGICAS; Motivo: AFASTAMENTO DO TITULAR; Un. Adm: (010910) E.E. SAO JOSE OPERARIO; De: 05/04/2021 a 30/06/2021

CONTRATO/SEDUC/33790/2021 DE: 14/07/2021

Processo Nº: 1000003606765

Contratado: (274983/18) ANDREIA CECILIA DA SILVA MOURA; CPF: 982.848.191-04; Cargo/Função: (3506) CONTR. TEMP. FUNCAO PROF. HABILITADO; Ref: B-001; CH: 04H Hab.: LICENCIATURA PLENA EM CIENCIAS BIOLÓGICAS; Motivo: AULAS RESIDUAIS; Un. Adm: (012629) E.E. Cel. ANTONIO PAES DE BARROS; De: 01/03/2021 a 02/07/2021

PUBLICADA, REGISTRADA, CUMpra-SE.
Cuiabá-MT, 13 de Julho de 2021.
Alan Resende Porto
Secretário de Estado de Educação

O Secretário de Estado de Educação no uso de suas atribuições que lhes são conferidas por lei,

Resolve: AUTORIZAR - SEDUC

Objeto: CONTRATAÇÃO TEMPORÁRIA POR MOTIVO DE URGÊNCIA

CONTRATO/SEDUC/33791/2021 DE: 14/07/2021

Processo Nº: 1000003697759

Contratado: (277033/8) ACILENE GAUDENCIO DE SOUZA; CPF: 037.247.691-05; Cargo/Função: (3476) APOIO ADM. EDUCACIONAL-ELEMENTAR; Ref: A-001; CH: 30H Hab.: TECNOLOGIA EM GESTÃO PÚBLICA; Motivo: AULAS/CARGO LIVRE; Un. Adm: (010260) E.E. SAO JOSE; De: 01/07/2021 a 18/12/2021

PUBLICADA, REGISTRADA, CUMpra-SE.
Cuiabá-MT, 13 de Julho de 2021.
Alan Resende Porto
Secretário de Estado de Educação

O Secretário de Estado de Educação no uso de suas atribuições que lhes são conferidas por lei,

Resolve: CANCELAR - SEDUC

Objeto: CONTRATAÇÃO TEMPORÁRIA POR MOTIVO DE URGÊNCIA

CONTRATO/SEDUC/33792/2021 DE: 14/07/2021

Processo Nº: 1000003578599

Contratado: (277464/10) MARIA RITA MORAES VITORIO; CPF: 034.259.141-03; Cargo/Função: (3506) CONTR. TEMP. FUNCAO PROF. HABILITADO; Ref: B-001; CH: 10H Hab.: LICENCIATURA PLENA EM EDUCAÇÃO FISICA; Motivo: PROJETO/DEMANDA TEMPORÁRIA; Un. Adm: (194565) E.E. GOVERNADOR JOSÉFRAGELLI; De: 10/02/2021 a 08/07/2021

CONTRATO/SEDUC/33793/2021 DE: 14/07/2021

Processo Nº: 1000003578571

Contratado: (277464/11) MARIA RITA MORAES VITORIO; CPF: 034.259.141-03; Cargo/Função: (3506) CONTR. TEMP. FUNCAO PROF. HABILITADO; Ref: B-001; CH: 20H Hab.: LICENCIATURA PLENA EM EDUCAÇÃO FISICA; Motivo: PROJETO/DEMANDA TEMPORÁRIA; Un. Adm: (194565) E.E. GOVERNADOR JOSÉFRAGELLI; De: 10/02/2021 a 08/07/2021

PUBLICADA, REGISTRADA, CUMpra-SE.
Cuiabá-MT, 13 de Julho de 2021.
Alan Resende Porto
Secretário de Estado de Educação

O Secretário de Estado de Educação no uso de suas atribuições que lhes são conferidas por lei,

Resolve: AUTORIZAR - SEDUC

Objeto: CONTRATAÇÃO TEMPORÁRIA POR MOTIVO DE URGÊNCIA

CONTRATO/SEDUC/33794/2021 DE: 14/07/2021

Processo Nº: 1000003696991

Contratado: (282582/11) DANIEL RICARDO DA SILVA SENA; CPF: 806.948.023-87; Cargo/Função: (3506) CONTR. TEMP. FUNCAO PROF. HABILITADO; Ref: B-001; CH: 20H Hab.: LICENCIATURA PLENA EM GEOGRAFIA; Motivo: INDENIZAÇÃO; Un. Adm: (015911) E.E. RAMON SANCHES MARQUES; De: 01/07/2021 a 28/07/2021

CONTRATO/SEDUC/33795/2021 DE: 14/07/2021

Processo Nº: 1000003696989

Contratado: (282599/10) EVANDRA GOMES NEIRA; CPF: 023.534.951-84; Cargo/Função: (3506) CONTR. TEMP. FUNCAO PROF. HABILITADO; Ref: B-001; CH: 06H Hab.: LICENCIATURA PLENA EM CIENCIAS BIOLÓGICAS; Motivo: AULAS RESIDUAIS; Un. Adm: (176800) E. E. PARECIS; De: 28/06/2021 a 20/12/2021

PUBLICADA, REGISTRADA, CUMpra-SE.
Cuiabá-MT, 13 de Julho de 2021.
Alan Resende Porto
Secretário de Estado de Educação

O Secretário de Estado de Educação no uso de suas atribuições que lhes são conferidas por lei,

Resolve: CANCELAR - SEDUC

Objeto: CONTRATAÇÃO TEMPORÁRIA POR MOTIVO DE URGÊNCIA

CONTRATO/SEDUC/33796/2021 DE: 14/07/2021

Processo Nº: 1000003577065

Contratado: (282910/11) CASSIA ROSELI SPEISS FERREIRA; CPF: 181.424.418-29; Cargo/Função: (3506) CONTR. TEMP. FUNCAO PROF. HABILITADO; Ref: B-001; CH: 02H Hab.: LICENCIATURA PLENA EM EDUCAÇÃO FISICA; Motivo: AULAS RESIDUAIS; Un. Adm: (038636) E.E. PROFª. MARIA ELZA FERREIRA INACIO; De: 12/02/2021 a 04/07/2021

CONTRATO/SEDUC/33797/2021 DE: 14/07/2021

Processo Nº: 1000003576509
 Contratado: (283668/5) CLEIDIR CARVALHO DO NASCIMENTO;CPF:955.466.261-00;Cargo/Função: (3506) CONTR.TEMP.FUNCAO PROF. HABILITADO;Ref:B-001;CH: 06H
 Hab.:LICENCIATURA PLENA EM EDUCAÇÃO FISICA;Motivo:AULAS RESIDUAIS;Un. Adm: (010278) E.E. REUNIDAS DE CACHOEIRA RICA;De:08/02/2021 a 30/06/2021

CONTRATO/SEDUC/33798/2021 DE: 14/07/2021
 Processo Nº: 1000003608466
 Contratado: (283668/6) CLEIDIR CARVALHO DO NASCIMENTO;CPF:955.466.261-00;Cargo/Função: (3506) CONTR.TEMP.FUNCAO PROF. HABILITADO;Ref:B-001;CH: 01H
 Hab.:LICENCIATURA PLENA EM EDUCAÇÃO FISICA;Motivo:AULAS RESIDUAIS;Un. Adm: (010278) E.E. REUNIDAS DE CACHOEIRA RICA;De:01/03/2021 a 30/06/2021

PUBLICADA, REGISTRADA, CUMPRÁ-SE.
 Cuiabá-MT, 13 de Julho de 2021.
 Alan Resende Porto
 Secretário de Estado de Educação

O Secretário de Estado de Educação no uso de suas atribuições que lhes são conferidas por lei,

Resolve: AUTORIZAR - SEDUC
 Objeto: CONTRATAÇÃO TEMPORARIA POR MOTIVO DE URGÊNCIA

CONTRATO/SEDUC/33799/2021 DE: 14/07/2021
 Processo Nº: 1000003697177
 Contratado: (284908/13) SILIO GIOVANELLI;CPF:097.769.287-65;Cargo/Função: (3506) CONTR.TEMP.FUNCAO PROF. HABILITADO;Ref:B-001;CH: 05H
 Hab.:LICENCIATURA PLENA EM FILOSOFIA;Motivo:AULAS RESIDUAIS;Un. Adm: (010359) E.E. JOSE DE MESQUITA;De:01/07/2021 a 20/12/2021

CONTRATO/SEDUC/33800/2021 DE: 14/07/2021
 Processo Nº: 1000003696909
 Contratado: (291638/9) VITOR DA SILVA NAVES;CPF:054.114.061-29;Cargo/Função: (3506) CONTR.TEMP.FUNCAO PROF. HABILITADO;Ref:B-001;CH: 03H
 Hab.:LICENCIATURA PLENA EM SOCIOLOGIA;Motivo:AULAS RESIDUAIS;Un. Adm: (013102) E.E. 14 DE FEVEREIRO;De:01/07/2021 a 20/12/2021

CONTRATO/SEDUC/33801/2021 DE: 14/07/2021
 Processo Nº: 1000003696381
 Contratado: (291807/7) ELTON DE CASTRO DA SILVA;CPF:790.093.362-04;Cargo/Função: (3506) CONTR.TEMP.FUNCAO PROF. HABILITADO;Ref:B-001;CH: 16H
 Hab.:LICENCIATURA PLENA EM ARTES CÊNICAS;Motivo:AULAS RESIDUAIS;Un. Adm: (012114) E.E. PEDRO GARDES;De:05/07/2021 a 20/12/2021

PUBLICADA, REGISTRADA, CUMPRÁ-SE.
 Cuiabá-MT, 13 de Julho de 2021.
 Alan Resende Porto
 Secretário de Estado de Educação

O Secretário de Estado de Educação no uso de suas atribuições que lhes são conferidas por lei,

Resolve: CANCELAR - SEDUC
 Objeto: CONTRATAÇÃO TEMPORARIA POR MOTIVO DE URGÊNCIA

CONTRATO/SEDUC/33802/2021 DE: 14/07/2021
 Processo Nº: 1000003560564
 Contratado: (293247/3) VALDISON ZEMAZOKAE;CPF:041.766.641-18;Cargo/Função: (3514) CONTR.TEMP.FUNCAO PROF. NAO HABILIT;Ref:A-001;CH: 01H
 Hab.:ENSINO MEDIO;Motivo:AULAS RESIDUAIS;Un. Adm: (129259) E.E. INDIGENA DE EDUCACAO BASICA MAMALATI;De:04/02/2021 a 07/07/2021

PUBLICADA, REGISTRADA, CUMPRÁ-SE.
 Cuiabá-MT, 13 de Julho de 2021.
 Alan Resende Porto
 Secretário de Estado de Educação

O Secretário de Estado de Educação no uso de suas atribuições que lhes são conferidas por lei,

Resolve: AUTORIZAR - SEDUC
 Objeto: CONTRATAÇÃO TEMPORARIA POR MOTIVO DE URGÊNCIA

CONTRATO/SEDUC/33803/2021 DE: 14/07/2021
 Processo Nº: 1000003696362
 Contratado: (294802/3) MARIA APARECIDA LOPES DA CRUZ;CPF:419.493.312-53;Cargo/Função: (3506) CONTR.TEMP.FUNCAO PROF. HABILITADO;Ref:B-001;CH: 21H
 Hab.:LICENCIATURA PLENA EM PEDAGOGIA;Motivo:AULAS RESIDUAIS;Un. Adm: (158313) E.E. INDÍGENA PIRINEUS DE SOUZA;De:23/06/2021 a 20/12/2021

CONTRATO/SEDUC/33804/2021 DE: 14/07/2021
 Processo Nº: 1000003697141
 Contratado: (295222/10) RAFAELA MATTOS DOS SANTOS;CPF:966.133.431-53;Cargo/Função: (3506) CONTR.TEMP.FUNCAO PROF. HABILITADO;Ref:B-001;CH: 30H
 Hab.:LICENCIATURA PLENA EM PEDAGOGIA;Motivo:INDENIZAÇÃO;Un. Adm: (016390) E.E. CECILIA MEIRELLES;De:05/07/2021 a 16/07/2021

CONTRATO/SEDUC/33805/2021 DE: 14/07/2021
 Processo Nº: 1000003695978
 Contratado: (295601/9) CAROLINE QUADROS DE OLIVEIRA;CPF:039.564.191-89;Cargo/Função: (3506) CONTR.TEMP.FUNCAO PROF. HABILITADO;Ref:B-001;CH: 18H
 Hab.:LICENCIATURA PLENA EM MATEMATICA;Motivo:INDENIZAÇÃO;Un. Adm: (013900) E.E. 1 DE MAIO;De:01/07/2021 a 14/07/2021

CONTRATO/SEDUC/33806/2021 DE: 14/07/2021
 Processo Nº: 1000003695295

Contratado: (297503/6) DHYEISSON LOPES DOS SANTOS;CPF:972.425.942-00;Cargo/Função: (3506) CONTR.TEMP.FUNCAO PROF. HABILITADO;Ref:B-001;CH: 20H
 Hab.:LICENCIATURA PLENA EM GEOGRAFIA;Motivo:AULAS/CARGO LIVRE;Un. Adm: (013145) E.E. D. ROSA FRIGGER PIOVEZAN;De:28/06/2021 a 20/12/2021

CONTRATO/SEDUC/33807/2021 DE: 14/07/2021
 Processo Nº: 1000003696808
 Contratado: (300098/5) ANSELMO MARQUES CLARO;CPF:030.440.323-77;Cargo/Função: (3506) CONTR.TEMP.FUNCAO PROF. HABILITADO;Ref:B-001;CH: 18H
 Hab.:LICENCIATURA PLENA EM GEOGRAFIA;Motivo:AULAS RESIDUAIS;Un. Adm: (014516) E.E. JOAQUIM A. COSTA MARQUES;De:05/07/2021 a 20/12/2021

PUBLICADA, REGISTRADA, CUMPRÁ-SE.
 Cuiabá-MT, 13 de Julho de 2021.
 Alan Resende Porto
 Secretário de Estado de Educação

O Secretário de Estado de Educação no uso de suas atribuições que lhes são conferidas por lei,

Resolve: CANCELAR - SEDUC
 Objeto: CONTRATAÇÃO TEMPORARIA POR MOTIVO DE URGÊNCIA

CONTRATO/SEDUC/33808/2021 DE: 14/07/2021
 Processo Nº: 1000003574350
 Contratado: (303395/1) ALISOM FERNANDO DA SILVA OLIVEIRA;CPF:057.732.971-59;Cargo/Função: (3506) CONTR.TEMP.FUNCAO PROF. HABILITADO;Ref:B-001;CH: 08H
 Hab.:LICENCIATURA PLENA EM EDUCAÇÃO FISICA;Motivo:AULAS RESIDUAIS;Un. Adm: (011088) E.E. ODORICO LEOCARIO ROSA;De:08/02/2021 a 04/07/2021

CONTRATO/SEDUC/33809/2021 DE: 14/07/2021
 Processo Nº: 1000003561021
 Contratado: (303505/1) VANDERLEIA GUILHERME;CPF:774.139.701-04;Cargo/Função: (3506) CONTR.TEMP.FUNCAO PROF. HABILITADO;Ref:B-001;CH: 20H
 Hab.:LICENCIATURA PLENA EM PEDAGOGIA;Motivo:AULAS/CARGO LIVRE;Un. Adm: (069400) E.E. RAINHA DA PAZ;De:01/02/2021 a 07/07/2021

PUBLICADA, REGISTRADA, CUMPRÁ-SE.
 Cuiabá-MT, 13 de Julho de 2021.
 Alan Resende Porto
 Secretário de Estado de Educação

O Secretário de Estado de Educação no uso de suas atribuições que lhes são conferidas por lei,

Resolve: AUTORIZAR - SEDUC
 Objeto: CONTRATAÇÃO TEMPORARIA POR MOTIVO DE URGÊNCIA

CONTRATO/SEDUC/33810/2021 DE: 14/07/2021
 Processo Nº: 1000003696787
 Contratado: (303932/2) ANNA CAROLINNA ALBINO SANTOS;CPF:020.785.791-14;Cargo/Função: (3506) CONTR.TEMP.FUNCAO PROF. HABILITADO;Ref:B-001;CH: 30H
 Hab.:LICENCIATURA PLENA EM QUIMICA;Motivo:INDENIZAÇÃO;Un. Adm: (009717) E.E. DR. ESTEVAO ALVES CORREA;De:01/07/2021 a 14/07/2021

PUBLICADA, REGISTRADA, CUMPRÁ-SE.
 Cuiabá-MT, 13 de Julho de 2021.
 Alan Resende Porto
 Secretário de Estado de Educação

O Secretário de Estado de Educação no uso de suas atribuições que lhes são conferidas por lei,

Resolve: CANCELAR - SEDUC
 Objeto: CONTRATAÇÃO TEMPORARIA POR MOTIVO DE URGÊNCIA

CONTRATO/SEDUC/33811/2021 DE: 14/07/2021
 Processo Nº: 1000003600862
 Contratado: (304006/1) ENIO DA COSTA RAMOS;CPF:913.388.401-34;Cargo/Função: (3506) CONTR.TEMP.FUNCAO PROF. HABILITADO;Ref:B-001;CH: 20H
 Hab.:LICENCIATURA PLENA EM GEOGRAFIA;Motivo:AULAS/CARGO LIVRE;Un. Adm: (015938) E.E. PEDRO ALBERTO TAYANO;De:04/03/2021 a 06/07/2021

PUBLICADA, REGISTRADA, CUMPRÁ-SE.
 Cuiabá-MT, 13 de Julho de 2021.
 Alan Resende Porto
 Secretário de Estado de Educação

O Secretário de Estado de Educação no uso de suas atribuições que lhes são conferidas por lei,

Resolve: AUTORIZAR - SEDUC
 Objeto: CONTRATAÇÃO TEMPORARIA POR MOTIVO DE URGÊNCIA

CONTRATO/SEDUC/33812/2021 DE: 14/07/2021
 Processo Nº: 1000003696692
 Contratado: (304006/2) ENIO DA COSTA RAMOS;CPF:913.388.401-34;Cargo/Função: (3506) CONTR.TEMP.FUNCAO PROF. HABILITADO;Ref:B-001;CH: 14H
 Hab.:LICENCIATURA PLENA EM GEOGRAFIA;Motivo:AULAS RESIDUAIS;Un. Adm: (015938) E.E. PEDRO ALBERTO TAYANO;De:07/07/2021 a 20/12/2021

CONTRATO/SEDUC/33813/2021 DE: 14/07/2021
 Processo Nº: 1000003695853
 Contratado: (304251/4) PAULO SERGIO MORAIS;CPF:757.141.401-68;Cargo/Função: (3506) CONTR.TEMP.FUNCAO PROF. HABILITADO;Ref:B-001;CH: 04H
 Hab.:LICENCIATURA PLENA EM HISTÓRIA;Motivo:AULAS RESIDUAIS;Un. Adm: (118559) E.E. NIVALDO FRACAROLLI;De:06/07/2021 a 20/12/2021

PUBLICADA, REGISTRADA, CUMPRADA-SE.
Cuiabá-MT, 13 de Julho de 2021.
Alan Resende Porto
Secretário de Estado de Educação

O Secretário de Estado de Educação no uso de suas atribuições que lhes são conferidas por lei,

Resolve: CANCELAR - SEDUC
Objeto: CONTRATAÇÃO TEMPORARIA POR MOTIVO DE URGÊNCIA

CONTRATO/SEDUC/33814/2021 DE: 14/07/2021
Processo Nº: 1000003640993
Contratado: (304284/2) JOSELINA GONCALVES DA SILVA;CPF:000.229.591-14;Cargo/Função:(3476) APOIO ADM. EDUCACIONAL-ELEMENTAR;Ref:A-001;CH: 30H
Hab.:LICENCIATURA PLENA EM PEDAGOGIA;Motivo:AULAS/CARGO LIVRE;Un. Adm:(009733) E.E. MANOEL CAVALCANTI PROENÇA;De:01/05/2021 a 07/07/2021

PUBLICADA, REGISTRADA, CUMPRADA-SE.
Cuiabá-MT, 13 de Julho de 2021.
Alan Resende Porto
Secretário de Estado de Educação

O Secretário de Estado de Educação no uso de suas atribuições que lhes são conferidas por lei,

Resolve: AUTORIZAR - SEDUC
Objeto: CONTRATAÇÃO TEMPORARIA POR MOTIVO DE URGÊNCIA

CONTRATO/SEDUC/33815/2021 DE: 14/07/2021
Processo Nº: 1000003696847
Contratado: (305333/1) VALDILENE CHAGAS BARBOSA DA CRUZ;CPF:016.705.341-89;Cargo/Função:(3506) CONTR.TEMP.FUNCAO PROF. HABILITADO;Ref:B-001;CH: 09H
Hab.:LICENCIATURA PLENA EM CIENCIAS BIOLOGICAS;Motivo:INDENIZAÇÃO;Un. Adm:(009717) E.E. DR. ESTEVAO ALVES CORREA;De:01/07/2021 a 31/07/2021

CONTRATO/SEDUC/33816/2021 DE: 14/07/2021
Processo Nº: 1000003698069
Contratado: (305335/1) RITA DE CASSIA PEREIRA DA CRUZ SANTOS;CPF:000.196.061-09;Cargo/Função:(3468) TECNICO ADMINISTRATIVO EDUCACIONAL;Ref:A-001;CH: 30H
Hab.:TECNOLOGIA EM GESTÃO FINANCEIRA;Motivo:AFASTAMENTO DO TITULAR;Un. Adm:(011991) E.E. MIL TIRAD TEN CEL PM LOUIRSON RODR BENEVIDES;De:07/07/2021 a 20/12/2021

CONTRATO/SEDUC/33817/2021 DE: 14/07/2021
Processo Nº: 1000003695649
Contratado: (45420/48) JACILDO DE SIQUEIRA PINHO;CPF:468.509.021-72;Cargo/Função:(3506) CONTR.TEMP.FUNCAO PROF. HABILITADO;Ref:B-001;CH: 03H
Hab.:LICENCIATURA PLENA EM BIOLOGIA;Motivo:AULAS RESIDUAIS;Un. Adm:(015334) E.E. IR. LUCINDA FACHINI;De:01/07/2021 a 20/12/2021

CONTRATO/SEDUC/33818/2021 DE: 14/07/2021
Processo Nº: 1000003695413
Contratado: (47508/62) SANDRA ALICE FIGUEIREDO DA SILVA;CPF:346.126.611-68;Cargo/Função:(3506) CONTR.TEMP.FUNCAO PROF. HABILITADO;Ref:B-001;CH: 10H
Hab.:LICENCIATURA PLENA EM MATEMATICA;Motivo:PROJETO/DEMANDA TEMPORARIA;Un. Adm:(013412) E.E. Cel. ANTONIO PAES DE BARROS;De:05/07/2021 a 20/12/2021

PUBLICADA, REGISTRADA, CUMPRADA-SE.
Cuiabá-MT, 13 de Julho de 2021.
Alan Resende Porto
Secretário de Estado de Educação

O Secretário de Estado de Educação no uso de suas atribuições que lhes são conferidas por lei,

Resolve: CANCELAR - SEDUC
Objeto: CONTRATAÇÃO TEMPORARIA POR MOTIVO DE URGÊNCIA

CONTRATO/SEDUC/33819/2021 DE: 14/07/2021
Processo Nº: 1000003652779
Contratado: (56446/49) LEUCEMA FATIMA DA SILVA MARTINS;CPF:284.414.431-49;Cargo/Função:(3506) CONTR.TEMP.FUNCAO PROF. HABILITADO;Ref:B-001;CH: 03H
Hab.:LICENCIATURA PLENA EM LETRAS/PORTUGUES;Motivo:AULAS RESIDUAIS;Un. Adm:(012440) E.E. Ver. AMARILIO GOMES DA SILVA;De:14/05/2021 a 30/06/2021

PUBLICADA, REGISTRADA, CUMPRADA-SE.
Cuiabá-MT, 13 de Julho de 2021.
Alan Resende Porto
Secretário de Estado de Educação

O Secretário de Estado de Educação no uso de suas atribuições que lhes são conferidas por lei,

Resolve: AUTORIZAR - SEDUC
Objeto: CONTRATAÇÃO TEMPORARIA POR MOTIVO DE URGÊNCIA

CONTRATO/SEDUC/33820/2021 DE: 14/07/2021
Processo Nº: 1000003696408
Contratado: (62354/70) ELIDIA SILVA CORREA;CPF:649.979.441-49;Cargo/Função:(3506) CONTR.TEMP.FUNCAO PROF. HABILITADO;Ref:B-001;CH: 08H
Hab.:LICENCIATURA PLENA EM LETRAS/PORTUGUES/ESPANHOL;Motivo:AULAS RESIDUAIS;Un. Adm:(012866) E.E. INOCENCIA RACHID JAUDY;De:20/06/2021 a 20/12/2021

CONTRATO/SEDUC/33821/2021 DE: 14/07/2021
Processo Nº: 1000003696800
Contratado: (63390/51) DALTON PEDROSO RAMOS;CPF:695.412.801-53;Cargo/Função:(3506) CONTR.TEMP.FUNCAO PROF. HABILITADO;Ref:B-001;CH: 30H
Hab.:LICENCIATURA PLENA EM MATEMATICA;Motivo:INDENIZAÇÃO;Un. Adm:(009717) E.E. DR. ESTEVAO ALVES CORREA;De:01/07/2021 a 29/07/2021

PUBLICADA, REGISTRADA, CUMPRADA-SE.
Cuiabá-MT, 13 de Julho de 2021.
Alan Resende Porto
Secretário de Estado de Educação

O Secretário de Estado de Educação no uso de suas atribuições que lhes são conferidas por lei,

Resolve: CANCELAR - SEDUC
Objeto: CONTRATAÇÃO TEMPORARIA POR MOTIVO DE URGÊNCIA

CONTRATO/SEDUC/33822/2021 DE: 14/07/2021
Processo Nº: 1000003575073
Contratado: (69284/48) LUIS PEREIRA DOS SANTOS;CPF:406.305.281-87;Cargo/Função:(3506) CONTR.TEMP.FUNCAO PROF. HABILITADO;Ref:B-001;CH: 10H
Hab.:LICENCIATURA PLENA EM HISTÓRIA;Motivo:AULAS RESIDUAIS;Un. Adm:(015865) E.E. 29 DE NOVEMBRO;De:08/02/2021 a 05/07/2021

PUBLICADA, REGISTRADA, CUMPRADA-SE.
Cuiabá-MT, 13 de Julho de 2021.
Alan Resende Porto
Secretário de Estado de Educação

O Secretário de Estado de Educação no uso de suas atribuições que lhes são conferidas por lei,

Resolve: AUTORIZAR - SEDUC
Objeto: CONTRATAÇÃO TEMPORARIA POR MOTIVO DE URGÊNCIA

CONTRATO/SEDUC/33823/2021 DE: 14/07/2021
Processo Nº: 1000003698626
Contratado: (69423/32) BEATRIZ APARECIDA NUNES;CPF:181.254.188-06;Cargo/Função:(3506) CONTR.TEMP.FUNCAO PROF. HABILITADO;Ref:B-001;CH: 30H
Hab.:LICENCIATURA PLENA EM PEDAGOGIA;Motivo:PROJETO/DEMANDA TEMPORARIA;Un. Adm:(010987) E.E. D. WUNIBALDO TELLEUR;De:08/07/2021 a 20/12/2021

PUBLICADA, REGISTRADA, CUMPRADA-SE.
Cuiabá-MT, 13 de Julho de 2021.
Alan Resende Porto
Secretário de Estado de Educação

O Secretário de Estado de Educação no uso de suas atribuições que lhes são conferidas por lei,

Resolve: CANCELAR - SEDUC
Objeto: CONTRATAÇÃO TEMPORARIA POR MOTIVO DE URGÊNCIA

CONTRATO/SEDUC/33824/2021 DE: 14/07/2021
Processo Nº: 1000003573528
Contratado: (73433/23) ANA MARCIA LIMA ZERI;CPF:795.915.151-20;Cargo/Função:(3506) CONTR.TEMP.FUNCAO PROF. HABILITADO;Ref:B-001;CH: 10H
Hab.:LICENCIATURA PLENA EM MATEMATICA;Motivo:PROJETO/DEMANDA TEMPORARIA;Un. Adm:(010243) E.E. Cel. RAFAEL DE SIQUEIRA;De:08/02/2021 a 29/06/2021

PUBLICADA, REGISTRADA, CUMPRADA-SE.
Cuiabá-MT, 13 de Julho de 2021.
Alan Resende Porto
Secretário de Estado de Educação

O Secretário de Estado de Educação no uso de suas atribuições que lhes são conferidas por lei,

Resolve: AUTORIZAR - SEDUC
Objeto: CONTRATAÇÃO TEMPORARIA POR MOTIVO DE URGÊNCIA

CONTRATO/SEDUC/33825/2021 DE: 14/07/2021
Processo Nº: 1000003695848
Contratado: (75922/42) ROSIANE VIOLADA;CPF:835.284.581-00;Cargo/Função:(3506) CONTR.TEMP.FUNCAO PROF. HABILITADO;Ref:B-001;CH: 08H
Hab.:LICENCIATURA PLENA EM HISTÓRIA;Motivo:AULAS RESIDUAIS;Un. Adm:(118559) E.E. NIVALDO FRACAROLLI;De:06/07/2021 a 20/12/2021

CONTRATO/SEDUC/33826/2021 DE: 14/07/2021
Processo Nº: 1000003696806
Contratado: (82876/27) MARCIA ELIZABETH RUDNIK LOBATO;CPF:566.548.559-49;Cargo/Função:(3506) CONTR.TEMP.FUNCAO PROF. HABILITADO;Ref:B-001;CH: 30H
Hab.:LICENCIATURA PLENA EM MATEMATICA;Motivo:INDENIZAÇÃO;Un. Adm:(009717) E.E. DR. ESTEVAO ALVES CORREA;De:01/07/2021 a 31/07/2021

CONTRATO/SEDUC/33827/2021 DE: 14/07/2021
Processo Nº: 1000003696793
Contratado: (88545/65) APARECIDA JUSTINIANO DA COSTA;CPF:497.879.772-15;Cargo/Função:(3506) CONTR.TEMP.FUNCAO PROF. HABILITADO;Ref:B-001;CH: 09H
Hab.:LICENCIATURA PLENA EM HISTÓRIA;Motivo:AULAS RESIDUAIS;Un. Adm:(016020) E.E. PROF. JOAO BATISTA;De:07/07/2021 a 20/12/2021

PUBLICADA, REGISTRADA, CUMPRADA-SE.
Cuiabá-MT, 13 de Julho de 2021.
Alan Resende Porto
Secretário de Estado de Educação

O Secretário de Estado de Educação no uso de suas atribuições que lhes são conferidas por lei,

Resolve: CANCELAR - SEDUC

Objeto: CONTRATAÇÃO TEMPORARIA POR MOTIVO DE URGÊNCIA

CONTRATO/SEDUC/33828/2021 DE: 14/07/2021

Processo Nº: 1000003603809

Contratado:(94346/61) MARIA DE FATIMA CORATO ARAUJO;CPF:544.100.109-72;Cargo/Função:(3506) CONTR.TEMP.FUNCAO PROF. HABILITADO;Ref:B-001;CH:06H

Hab.:LICENCIATURA PLENA EM LETRAS/PORTUGUES/INGLÊS;Motivo:AULAS RESIDUAIS;Un. Adm:(015865) E.E. 29 DE NOVEMBRO;De:01/03/2021 a 05/07/2021

CONTRATO/SEDUC/33829/2021 DE: 14/07/2021

Processo Nº: 1000003603332

Contratado:(99590/29) ANA PAULA DA GUIA PINHEIRO LEAL;CPF:006.238.781-27;Cargo/Função:(3506) CONTR.TEMP.FUNCAO PROF. HABILITADO;Ref:B-001;CH:20H

Hab.:LICENCIATURA PLENA EM PEDAGOGIA;Motivo:AULAS/CARGO LIVRE;Un. Adm:(015920) E.E. ANTONIO HORTOLLANI;De:08/03/2021 a 05/07/2021

PUBLICADA, REGISTRADA, CUMpra-SE.
Cuiabá-MT, 13 de Julho de 2021.
Alan Resende Porto
Secretário de Estado de Educação

BOLETIM DE PESSOAL/SEDUC/01222/2021 DE:
14/07/2021

O Secretário de Estado de Educação no uso de suas atribuições que lhes são conferidas por lei,

Resolve: AUTORIZAR

Evento: ADICIONAL NOTURNO

Processo N.: 1000003698251

Nome: (214742/3) ADELANE RODRIGUES GUALBERTO
Cargo/Função: (3476) APOIO ADM. EDUCACIONAL-ELEMENTAR
Un. Adm: (163678) E.E. UNIAO DA CHAPADA
A Partir de: 02/06/2021 Até 30/06/2021

Processo N.: 1000003699199

Nome: (87951/1) AILTON RIBEIRO DO NASCIMENTO
Cargo/Função: (4740) APOIO ADM EDUC PROFISSIONALIZADO-30
Un. Adm: (021652) E.E. PROF. ARLINDO DE SILVA BRUNO
A Partir de: 01/06/2021 Até 30/06/2021

Processo N.: 1000003698055

Nome: (305049/1) BRUNO SILVA
Cargo/Função: (3476) APOIO ADM. EDUCACIONAL-ELEMENTAR
Un. Adm: (012262) E.E. PROF. HONORIO RODRIGUES AMORIM
A Partir de: 01/06/2021 Até 30/06/2021

Processo N.: 1000003698293

Nome: (227571/1) CLAUDIO LOPES SIMAO
Cargo/Função: (4740) APOIO ADM EDUC PROFISSIONALIZADO-30
Un. Adm: (192163) EE MODELO SANTO ANTONIO
A Partir de: 01/06/2021 Até 30/06/2021

Processo N.: 1000003697925

Nome: (288379/1) CLAUDINEI RODRIGUES MIRANDA
Cargo/Função: (3476) APOIO ADM. EDUCACIONAL-ELEMENTAR
Un. Adm: (010707) E.E. MARCELINA DE CAMPOS
A Partir de: 01/06/2021 Até 30/06/2021

Processo N.: 1000003699259

Nome: (294814/2) CLAUDIO MAXIMO DE PINHO
Cargo/Função: (3476) APOIO ADM. EDUCACIONAL-ELEMENTAR
Un. Adm: (040924) ASSESSORIA PEDAGOGICA - CHAPADA DOS GUIM
A Partir de: 01/06/2021 Até 30/06/2021

Processo N.: 1000003699150

Nome: (61984/3) DIVINO VERSORI
Cargo/Função: (4740) APOIO ADM EDUC PROFISSIONALIZADO-30
Un. Adm: (013420) E.E. NOVA GALILEIA
A Partir de: 01/06/2021 Até 18/06/2021

Processo N.: 1000003699153

Nome: (61984/3) DIVINO VERSORI
Cargo/Função: (4740) APOIO ADM EDUC PROFISSIONALIZADO-30
Un. Adm: (013420) E.E. NOVA GALILEIA
A Partir de: 26/06/2021 Até 30/06/2021

Processo N.: 1000003698603

Nome: (205846/24) DORIVAL BRITES PAVAO
Cargo/Função: (3476) APOIO ADM. EDUCACIONAL-ELEMENTAR
Un. Adm: (013269) E.E. OLIMPIO JOAO PISSINATI GUERRA
A Partir de: 01/06/2021 Até 30/06/2021

Processo N.: 1000003699258

Nome: (119927/27) EDMILSON BENEDITO PAIXAO COELHO JUNIOR
Cargo/Função: (3476) APOIO ADM. EDUCACIONAL-ELEMENTAR
Un. Adm: (040924) ASSESSORIA PEDAGOGICA - CHAPADA DOS GUIM
A Partir de: 01/06/2021 Até 30/06/2021

Processo N.: 1000003698294

Nome: (286662/5) ELIAQUIM GOMES DE MATOS
Cargo/Função: (3476) APOIO ADM. EDUCACIONAL-ELEMENTAR
Un. Adm: (192163) EE MODELO SANTO ANTONIO
A Partir de: 01/06/2021 Até 30/06/2021

Processo N.: 1000003699209

Nome: (270927/11) FABRICIO MACEDO CAMPOS

Cargo/Função: (3476) APOIO ADM. EDUCACIONAL-ELEMENTAR
Un. Adm: (016152) E.E. ALICE BARBOSA PACHECO
A Partir de: 14/06/2021 Até 30/06/2021

Processo N.: 1000003698602

Nome: (290128/1) FELIPE RIBEIRO PIARETI
Cargo/Função: (3476) APOIO ADM. EDUCACIONAL-ELEMENTAR
Un. Adm: (013269) E.E. OLIMPIO JOAO PISSINATI GUERRA
A Partir de: 01/06/2021 Até 30/06/2021

Processo N.: 1000003698205

Nome: (298801/5) GABRIEL VIEIRA BRANDAO
Cargo/Função: (3476) APOIO ADM. EDUCACIONAL-ELEMENTAR
Un. Adm: (014478) E.E. EVANG. ASSEMBLEIA DE DEUS
A Partir de: 30/06/2021 Até 30/06/2021

Processo N.: 1000003699180

Nome: (84923/1) GONCALO GUIA DE ARRUDA
Cargo/Função: (4740) APOIO ADM EDUC PROFISSIONALIZADO-30
Un. Adm: (012670) E.E. FREI CARLOS VALLETE
A Partir de: 01/06/2021 Até 30/06/2021

Processo N.: 1000003699198

Nome: (54807/3) JOAO BATISTA ARAUJO DOS SANTOS
Cargo/Função: (4740) APOIO ADM EDUC PROFISSIONALIZADO-30
Un. Adm: (021652) E.E. PROF. ARLINDO DE SILVA BRUNO
A Partir de: 01/06/2021 Até 30/06/2021

Processo N.: 1000003699257

Nome: (208789/7) JOILSON DE PAULA FERNANDES
Cargo/Função: (3476) APOIO ADM. EDUCACIONAL-ELEMENTAR
Un. Adm: (040924) ASSESSORIA PEDAGOGICA - CHAPADA DOS GUIM
A Partir de: 01/06/2021 Até 30/06/2021

Processo N.: 1000003698601

Nome: (133479/35) JOSE CARLOS BATISTA DE OLIVEIRA
Cargo/Função: (3476) APOIO ADM. EDUCACIONAL-ELEMENTAR
Un. Adm: (013269) E.E. OLIMPIO JOAO PISSINATI GUERRA
A Partir de: 01/06/2021 Até 30/06/2021

Processo N.: 1000003699179

Nome: (84922/1) JOSE MARIA DO NASCIMENTO
Cargo/Função: (4740) APOIO ADM EDUC PROFISSIONALIZADO-30
Un. Adm: (012670) E.E. FREI CARLOS VALLETE
A Partir de: 01/06/2021 Até 30/06/2021

Processo N.: 1000003699243

Nome: (283249/7) JOSE RENATO SANTANA
Cargo/Função: (3476) APOIO ADM. EDUCACIONAL-ELEMENTAR
Un. Adm: (011606) E.E. ONZE DE MARÇO
A Partir de: 01/06/2021 Até 30/06/2021

Processo N.: 1000003699244

Nome: (283249/7) JOSE RENATO SANTANA
Cargo/Função: (3476) APOIO ADM. EDUCACIONAL-ELEMENTAR
Un. Adm: (011606) E.E. ONZE DE MARÇO
A Partir de: 01/05/2021 Até 31/05/2021

Processo N.: 1000003699245

Nome: (283249/7) JOSE RENATO SANTANA
Cargo/Função: (3476) APOIO ADM. EDUCACIONAL-ELEMENTAR
Un. Adm: (011606) E.E. ONZE DE MARÇO
A Partir de: 13/04/2021 Até 30/04/2021

Processo N.: 1000003699204

Nome: (254414/16) JULIANDRO JOSE MODZEL
Cargo/Função: (3476) APOIO ADM. EDUCACIONAL-ELEMENTAR
Un. Adm: (183652) E. E. PROFªMARIA SEBASTIANA DE SOUZA
A Partir de: 22/06/2021 Até 30/06/2021

Processo N.: 1000003698384

Nome: (85790/1) LAERTE DOS SANTOS LEITE
Cargo/Função: (4740) APOIO ADM EDUC PROFISSIONALIZADO-30
Un. Adm: (012564) E.E. HERMES RODRIGUES DE ALCANTARA
A Partir de: 01/06/2021 Até 30/06/2021

Processo N.: 1000003697924

Nome: (271654/8) LUCIANA FIRMINO NETO
Cargo/Função: (3476) APOIO ADM. EDUCACIONAL-ELEMENTAR
Un. Adm: (010707) E.E. MARCELINA DE CAMPOS
A Partir de: 01/06/2021 Até 30/06/2021

Processo N.: 1000003698292

Nome: (78213/2) LUIZ CARLOS DE ALMEIDA CAVALCANTE
Cargo/Função: (4740) APOIO ADM EDUC PROFISSIONALIZADO-30
Un. Adm: (192163) EE MODELO SANTO ANTONIO
A Partir de: 01/06/2021 Até 30/06/2021

Processo N.: 1000003698671

Nome: (225338/32) MAICON SCAPINELLO
Cargo/Função: (3476) APOIO ADM. EDUCACIONAL-ELEMENTAR
Un. Adm: (013560) E.E. JOAO PAULO II
A Partir de: 19/06/2021 Até 30/06/2021

Processo N.: 1000003699241

Nome: (304859/1) MARCIO CESAR PAES DA SILVA
Cargo/Função: (3476) APOIO ADM. EDUCACIONAL-ELEMENTAR
Un. Adm: (050016) CEFAPRO DE CACERES
A Partir de: 01/06/2021 Até 08/06/2021

Processo N.: 1000003698681

Nome: (99195/1) MARCOS ROBERTO DA SILVA
Cargo/Função: (4740) APOIO ADM EDUC PROFISSIONALIZADO-30
Un. Adm: (040681) ASSESSORIA PEDAGOGICA - BARRA DO BUGRES
A Partir de: 01/06/2021 Até 11/06/2021

Processo N.: 1000003698683
 Nome: (99195/1) MARCOS ROBERTO DA SILVA
 Cargo/Função: (4740) APOIO ADM EDUC PROFISSIONALIZADO-30
 Un. Adm: (040681) ASSESSORIA PEDAGOGICA - BARRA DO BUGRES
 A Partir de: 20/06/2021 Até 30/06/2021

Processo N.: 1000003699181
 Nome: (282674/7) MARIA JUDITH GONCALVES
 Cargo/Função: (3476) APOIO ADM. EDUCACIONAL-ELEMENTAR
 Un. Adm: (040525) ASSESSORIA PEDAGOGICA - POCONE
 A Partir de: 01/06/2021 Até 30/06/2021

Processo N.: 1000003698054
 Nome: (85268/1) PAULO CESAR DE OLIVEIRA
 Cargo/Função: (4740) APOIO ADM EDUC PROFISSIONALIZADO-30
 Un. Adm: (012262) E.E. PROF. HONORIO RODRIGUES AMORIM
 A Partir de: 01/06/2021 Até 30/06/2021

Processo N.: 1000003699242
 Nome: (242551/1) QUANDT DO CARMO MARCIANO
 Cargo/Função: (4740) APOIO ADM EDUC PROFISSIONALIZADO-30
 Un. Adm: (011703) E.E. PROF. DEMETRIO COSTA PEREIRA
 A Partir de: 01/06/2021 Até 30/06/2021

Processo N.: 1000003697926
 Nome: (289824/1) RAPHAEL OLIVEIRA HASIMOTO DOS SANTOS
 Cargo/Função: (3476) APOIO ADM. EDUCACIONAL-ELEMENTAR
 Un. Adm: (010707) E.E. MARCELINA DE CAMPOS
 A Partir de: 01/06/2021 Até 30/06/2021

Processo N.: 1000003698254
 Nome: (292911/5) ROSANGELA MOREIRA DE SOUZA
 Cargo/Função: (3476) APOIO ADM. EDUCACIONAL-ELEMENTAR
 Un. Adm: (163678) E.E. UNIAO DA CHAPADA
 A Partir de: 01/06/2021 Até 30/06/2021

Processo N.: 1000003698537
 Nome: (304231/2) THAIS PRADO VIEIRA
 Cargo/Função: (3476) APOIO ADM. EDUCACIONAL-ELEMENTAR
 Un. Adm: (040681) ASSESSORIA PEDAGOGICA - BARRA DO BUGRES
 A Partir de: 12/06/2021 Até 19/06/2021

Processo N.: 1000003698252
 Nome: (292962/4) VAGNER ALMEIDA SILVA
 Cargo/Função: (3476) APOIO ADM. EDUCACIONAL-ELEMENTAR
 Un. Adm: (163678) E.E. UNIAO DA CHAPADA
 A Partir de: 01/06/2021 Até 30/06/2021

Processo N.: 1000003698056
 Nome: (291501/4) VALDENIR DUTRA DE ASSIS
 Cargo/Função: (3476) APOIO ADM. EDUCACIONAL-ELEMENTAR
 Un. Adm: (012262) E.E. PROF. HONORIO RODRIGUES AMORIM
 A Partir de: 01/06/2021 Até 30/06/2021

Processo N.: 1000003698181
 Nome: (282779/12) VALMIR LUZINI POQUIVUI
 Cargo/Função: (3476) APOIO ADM. EDUCACIONAL-ELEMENTAR
 Un. Adm: (015237) E.E. MIGUEL BARBOSA
 A Partir de: 01/05/2021 Até 31/05/2021

Processo N.: 1000003698183
 Nome: (282779/12) VALMIR LUZINI POQUIVUI
 Cargo/Função: (3476) APOIO ADM. EDUCACIONAL-ELEMENTAR
 Un. Adm: (015237) E.E. MIGUEL BARBOSA
 A Partir de: 14/04/2021 Até 30/04/2021

Processo N.: 1000003698541
 Nome: (283843/8) VANDERLEI VALVERDE LESSA
 Cargo/Função: (3476) APOIO ADM. EDUCACIONAL-ELEMENTAR
 Un. Adm: (015210) E.E. Dep. BERTOLDO FREIRE
 A Partir de: 09/06/2021 Até 16/06/2021

Processo N.: 1000003699197
 Nome: (87432/1) VICENTE PAULO DE ARAUJO
 Cargo/Função: (4740) APOIO ADM EDUC PROFISSIONALIZADO-30
 Un. Adm: (021652) E.E. PROF. ARLINDO DE SILVA BRUNO
 A Partir de: 01/06/2021 Até 30/06/2021

Processo N.: 1000003698383
 Nome: (68086/3) WENDER LUIZ DE MORAES
 Cargo/Função: (4740) APOIO ADM EDUC PROFISSIONALIZADO-30
 Un. Adm: (012564) E.E. HERMES RODRIGUES DE ALCANTARA
 A Partir de: 01/06/2021 Até 30/06/2021

Processo N.: 1000003698360
 Nome: (287227/1) ZENIL MARQUES DA SILVA
 Cargo/Função: (3476) APOIO ADM. EDUCACIONAL-ELEMENTAR
 Un. Adm: (009571) E.E. DR. HELIO PALMA DE ARRUDA
 A Partir de: 01/06/2021 Até 22/06/2021

PUBLICADA, REGISTRADA, CUMpra-SE.
 Cuiabá-MT, 13 de Julho de 2021.
 Alan Resende Porto
 Secretário de Estado de Educação

BOLETIM DE PESSOAL/SEDUC/01223/2021
 14/07/2021

DE:

O Secretário de Estado de Educação no uso de suas atribuições que lhes são conferidas por lei,

Resolve: RETIFICAR
 Evento: ADICIONAL NOTURNO

Processo N.: 1000003692478
 Nome: (252165/21) ADRIANO MORAES DA SILVA
 Cargo/Função: (3476) APOIO ADM. EDUCACIONAL-ELEMENTAR
 Un. Adm: (013781) E.E. OSVALDO CANDIDO PEREIRA
 A Partir de: 01/06/2021 Até 24/06/2021

Processo N.: 1000003693106
 Nome: (269625/11) FABIO DUARTE DA COSTA
 Cargo/Função: (3476) APOIO ADM. EDUCACIONAL-ELEMENTAR
 Un. Adm: (011614) E.E. Sen. MARIO MOTA
 A Partir de: 01/06/2021 Até 20/06/2021

Processo N.: 1000003692619
 Nome: (289245/4) VALDEMIR TAVARES DOS SANTOS
 Cargo/Função: (3476) APOIO ADM. EDUCACIONAL-ELEMENTAR
 Un. Adm: (050164) CEFAPRO DE SINOP
 A Partir de: 01/06/2021 Até 09/06/2021

PUBLICADA, REGISTRADA, CUMpra-SE.
 Cuiabá-MT, 13 de Julho de 2021.
 Alan Resende Porto
 Secretário de Estado de Educação

BOLETIM DE PESSOAL/SEDUC/01224/2021
 14/07/2021

DE:

O Secretário de Estado de Educação no uso de suas atribuições que lhes são conferidas por lei,

Resolve: DEFERIR
 Evento: LICENÇA A GESTANTE/SEGURADO INSS

Processo N.: 1000003699137
 Nome: (266651/25) ADRIANA DE OLIVEIRA CORREA
 Cargo/Função: (3506) CONTR.TEMP.FUNCAO PROF. HABILITADO
 Un. Adm: (173568) E. E CAMPO MASSAPE
 A Partir de: 06/07/2021 Até 02/11/2021

Processo N.: 1000003699437
 Nome: (266651/28) ADRIANA DE OLIVEIRA CORREA
 Cargo/Função: (3506) CONTR.TEMP.FUNCAO PROF. HABILITADO
 Un. Adm: (212504) E. E DES. INT. DA ED. BAS. "GET DORNELLES VARGAS"
 A Partir de: 06/07/2021 Até 02/11/2021

Processo N.: 1000003699506
 Nome: (266651/29) ADRIANA DE OLIVEIRA CORREA
 Cargo/Função: (3506) CONTR.TEMP.FUNCAO PROF. HABILITADO
 Un. Adm: (159697) E.E. Pe. ONESTO COSTA
 A Partir de: 06/07/2021 Até 02/11/2021

Processo N.: 1000003699510
 Nome: (200150/19) ELIDA CRISTHINA DUARTE E SILVA
 Cargo/Função: (3506) CONTR.TEMP.FUNCAO PROF. HABILITADO
 Un. Adm: (015059) E.E. Cel. JOAO N. DE M. MALLETT
 A Partir de: 05/07/2021 Até 01/11/2021

Processo N.: 1000003699511
 Nome: (200150/20) ELIDA CRISTHINA DUARTE E SILVA
 Cargo/Função: (3506) CONTR.TEMP.FUNCAO PROF. HABILITADO
 Un. Adm: (015059) E.E. Cel. JOAO N. DE M. MALLETT
 A Partir de: 05/07/2021 Até 01/11/2021

Processo N.: 1000003699748
 Nome: (202395/24) EUNICE SOUZA DOS REIS GIOVANI
 Cargo/Função: (3506) CONTR.TEMP.FUNCAO PROF. HABILITADO
 Un. Adm: (013420) E.E. NOVA GALILEIA
 A Partir de: 10/07/2021 Até 07/09/2021

Processo N.: 1000003699518
 Nome: (228224/33) MARILETE SILVA SOARES
 Cargo/Função: (3506) CONTR.TEMP.FUNCAO PROF. HABILITADO
 Un. Adm: (156370) E.E. LUIZ FRUTUOSO DA SILVA
 A Partir de: 07/07/2021 Até 03/11/2021

Processo N.: 1000003699519
 Nome: (228224/35) MARILETE SILVA SOARES
 Cargo/Função: (3506) CONTR.TEMP.FUNCAO PROF. HABILITADO
 Un. Adm: (156370) E.E. LUIZ FRUTUOSO DA SILVA
 A Partir de: 07/07/2021 Até 03/11/2021

Processo N.: 1000003699522
 Nome: (228224/36) MARILETE SILVA SOARES
 Cargo/Função: (3506) CONTR.TEMP.FUNCAO PROF. HABILITADO
 Un. Adm: (156370) E.E. LUIZ FRUTUOSO DA SILVA
 A Partir de: 07/07/2021 Até 03/11/2021

Processo N.: 1000003698578
 Nome: (261892/6) SUELY RIBEIRO DE QUEIROZ
 Cargo/Função: (3476) APOIO ADM. EDUCACIONAL-ELEMENTAR
 Un. Adm: (012556) E.E. SANTA CLAUDINA
 A Partir de: 09/07/2021 Até 05/11/2021

PUBLICADA, REGISTRADA, CUMpra-SE.
 Cuiabá-MT, 13 de Julho de 2021.
 Alan Resende Porto
 Secretário de Estado de Educação

BOLETIM DE PESSOAL/SEDUC/01225/2021
14/07/2021

DE:

O Secretário de Estado de Educação no uso de suas atribuições que lhes são conferidas por lei,

Resolve: DEFERIR

Evento: LICENÇA P/ TRATAMENTO SAUDE/SEGURADO INSS

Processo N.: 1000003699654

Nome: (82535/59) JULIANA WEGNYN

Cargo/Função: (3506) CONTR.TEMP.FUNCAO PROF. HABILITADO

Un. Adm: (120936) E.E. ANDRE ANTONIO MAGGI

A Partir de: 06/07/2021 Até20/07/2021

Processo N.: 1000003699375

Nome: (53577/55) NORCILENE SALES DA SILVA MATAROCO

Cargo/Função: (3506) CONTR.TEMP.FUNCAO PROF. HABILITADO

Un. Adm: (012238) E.E. PROFª. MARIA DA CUNHA BRUNO

A Partir de: 09/07/2021 Até15/07/2021

Processo N.: 1000003699376

Nome: (53577/56) NORCILENE SALES DA SILVA MATAROCO

Cargo/Função: (3506) CONTR.TEMP.FUNCAO PROF. HABILITADO

Un. Adm: (012238) E.E. PROFª. MARIA DA CUNHA BRUNO

A Partir de: 09/07/2021 Até15/07/2021

Processo N.: 1000003699753

Nome: (277904/19) VANDERLEIA DOS SANTOS FARIAS

Cargo/Função: (3506) CONTR.TEMP.FUNCAO PROF. HABILITADO

Un. Adm: (015849) E.E. ROSMAY KARA JOSE

A Partir de: 07/07/2021 Até04/09/2021

Processo N.: 1000003699762

Nome: (277904/20) VANDERLEIA DOS SANTOS FARIAS

Cargo/Função: (3506) CONTR.TEMP.FUNCAO PROF. HABILITADO

Un. Adm: (015849) E.E. ROSMAY KARA JOSE

A Partir de: 07/07/2021 Até04/09/2021

PUBLICADA, REGISTRADA, CUMPRÁ-SE.

Cuiabá-MT, 13 de Julho de 2021.

Alan Resende Porto

Secretário de Estado de Educação

BOLETIM DE PESSOAL/SEDUC/01226/2021
14/07/2021

DE:

O Secretário de Estado de Educação no uso de suas atribuições que lhes são conferidas por lei,

Resolve: DEFERIR

Evento: LICENÇA PARA TRATAMENTO DE SAUDE

Processo N.:

Nome: (227251/1) ANA BIBIANNE BOSCOV BRAOS

Cargo/Função: (3441) PROFESSOR EDUC. BASICA

Un. Adm: (154040) E.E. ANDRE ANTONIO MAGGI

A Partir de: 30/06/2021 Até14/07/2021

Processo N.:

Nome: (207962/15) ANGELA MARIA DOS SANTOS

Cargo/Função: (3441) PROFESSOR EDUC. BASICA

Un. Adm: (010596) E.E. PRESIDENTE MEDICI

A Partir de: 01/07/2021 Até29/08/2021

Processo N.:

Nome: (55570/2) DEMIR BARBOSA MESSIAS

Cargo/Função: (4740) APOIO ADM EDUC PROFISSIONALIZADO-30

Un. Adm: (013838) E.E. ALEXANDRE GOMES SILVA CHAVES

A Partir de: 14/06/2021 Até28/07/2021

Processo N.:

Nome: (31708/1) DEVALDO JOSE GRIGOLETTE

Cargo/Função: (3441) PROFESSOR EDUC. BASICA

Un. Adm: (014893) E.E. MILTON DA COSTA FERREIRA

A Partir de: 05/07/2021 Até03/08/2021

Processo N.:

Nome: (86408/11) DILMA SERAFIM DE SOUZA

Cargo/Função: (3441) PROFESSOR EDUC. BASICA

Un. Adm: (038636) E.E. PROFª. MARIA ELZA FERREIRA INACIO

A Partir de: 29/06/2021 Até02/07/2021

Processo N.:

Nome: (202204/12) GILSANETE ALVES DA CUNHA

Cargo/Função: (4731) TEC ADM EDUC PROFISSIONALIZADO-30

Un. Adm: (009733) E.E. MANOEL CAVALCANTI PROENÇA

A Partir de: 23/06/2021 Até12/07/2021

Processo N.:

Nome: (30878/2) GUILHERME LUIS COSTA

Cargo/Função: (3441) PROFESSOR EDUC. BASICA

Un. Adm: (211451) NUCLEO DE ORIENTAÇÃO E ATENDIMENTO ESCOLAR

A Partir de: 17/06/2021 Até23/06/2021

Processo N.:

Nome: (122542/21) IVAN TEODORO PORTUGUES

Cargo/Função: (3441) PROFESSOR EDUC. BASICA

Un. Adm: (120936) E.E. ANDRE ANTONIO MAGGI

A Partir de: 23/06/2021 Até20/09/2021

Processo N.:

Nome: (122282/14) JANILCE MARIA GUILHERME

Cargo/Função: (4740) APOIO ADM EDUC PROFISSIONALIZADO-30

Un. Adm: (065498) E.E. OLAVO BILAC

A Partir de: 28/06/2021 Até04/07/2021

Processo N.:

Nome: (232350/4) KASSIA AUXILIADORA FILIAGI GREGORY

Cargo/Função: (3441) PROFESSOR EDUC. BASICA

Un. Adm: (212490) E. E DES. INT. DA ED. BAS. "PROF MILTON MAR

CURVO"

A Partir de: 19/06/2021 Até18/07/2021

Processo N.:

Nome: (217100/10) LINDINALVA DOMINGAS DA SILVA

Cargo/Função: (4740) APOIO ADM EDUC PROFISSIONALIZADO-30

Un. Adm: (049859) E.E. PROFªELIANE DIGIGOV SANTANA

A Partir de: 01/07/2021 Até29/08/2021

Processo N.:

Nome: (287924/1) MAISA FARIA CABRAL RESENDE

Cargo/Função: (3441) PROFESSOR EDUC. BASICA

Un. Adm: (014893) E.E. MILTON DA COSTA FERREIRA

A Partir de: 07/07/2021 Até04/09/2021

Processo N.:

Nome: (99474/15) MARIA JOSE RAMON DOS SANTOS

Cargo/Função: (3441) PROFESSOR EDUC. BASICA

Un. Adm: (038512) E.E. ANGELO NADIN

A Partir de: 07/06/2021 Até04/09/2021

Processo N.:

Nome: (276688/4) MARILUCY PEREIRA DA SILVA BARBOSA

Cargo/Função: (3476) APOIO ADM. EDUCACIONAL-ELEMENTAR

Un. Adm: (127701) E.E. VILA RICA

A Partir de: 21/06/2021 Até05/07/2021

Processo N.:

Nome: (241813/1) MARLI DO NASCIMENTO CHAGAS

Cargo/Função: (4740) APOIO ADM EDUC PROFISSIONALIZADO-30

Un. Adm: (192163) EE MODELO SANTO ANTONIO

A Partir de: 24/06/2021 Até28/06/2021

Processo N.:

Nome: (140977/12) PATRICIA RAMOS BERTOLDO DE SENA SANTOS

Cargo/Função: (3441) PROFESSOR EDUC. BASICA

Un. Adm: (011703) E.E. PROF. DEMETRIO COSTA PEREIRA

A Partir de: 01/07/2021 Até07/07/2021

Processo N.:

Nome: (288222/1) PAULO RICARDO DA SILVA

Cargo/Função: (3441) PROFESSOR EDUC. BASICA

Un. Adm: (010731) E.E. DE ENSINO ESPECIAL LIVRE APRENDER

A Partir de: 22/06/2021 Até20/08/2021

Processo N.:

Nome: (288068/1) SARAH CRISTINA OLIVEIRA MARTINS BARROS

Cargo/Função: (3468) TECNICO ADMINISTRATIVO EDUCACIONAL

Un. Adm: (124907) E.E. TEOTONIO CARLOS DA CUNHA NETO

A Partir de: 12/02/2021 Até21/02/2021

Processo N.:

Nome: (286204/1) VANESSA DA SILVA GASQUES

Cargo/Função: (3476) APOIO ADM. EDUCACIONAL-ELEMENTAR

Un. Adm: (127728) E.E. PROF. VALDOMIRO TEODORO CANDIDO

A Partir de: 23/06/2021 Até21/08/2021

Processo N.:

Nome: (134851/5) ZELAIR OLEZIA DOS SANTOS

Cargo/Função: (3441) PROFESSOR EDUC. BASICA

Un. Adm: (013340) E.E. NOSSA SENHORA DA GLORIA

A Partir de: 02/07/2021 Até31/07/2021

PUBLICADA, REGISTRADA, CUMPRÁ-SE.

Cuiabá-MT, 13 de Julho de 2021.

Alan Resende Porto

Secretário de Estado de Educação

BOLETIM DE PESSOAL/SEDUC/01227/2021
14/07/2021

DE:

O Secretário de Estado de Educação no uso de suas atribuições que lhes são conferidas por lei,

Resolve: DEFERIR

Evento: LICENÇA PARA TRATAMENTO DE SAUDE EM PESSOA DA FAMILIA

Processo N.:

Nome: (118565/6) SUELLEN BORGES DE AMORIM

Cargo/Função: (3441) PROFESSOR EDUC. BASICA

Un. Adm: (012319) E.E. Dep. MILTON FIGUEIREDO

A Partir de: 20/05/2021 Até29/05/2021

PUBLICADA, REGISTRADA, CUMPRÁ-SE.

Cuiabá-MT, 13 de Julho de 2021.

Alan Resende Porto

Secretário de Estado de Educação

BOLETIM DE PESSOAL/SEDUC/01228/2021
14/07/2021

DE:

O Secretário de Estado de Educação no uso de suas atribuições que lhes são conferidas por lei,

Resolve: DEFERIR

Evento: LICENÇA PATERNIDADE

Processo N.: 100003699363

Nome: (274326/4) BRENO DE LIMA SILVA
Cargo/Função: (3441) PROFESSOR EDUC. BASICA
Un. Adm: (192228) E.E 20 DE MARÇO
A Partir de: 05/07/2021 Até09/07/2021

PUBLICADA, REGISTRADA, CUMPR-SE.
Cuiabá-MT, 13 de Julho de 2021.
Alan Resende Porto
Secretário de Estado de Educação

BOLETIM DE PESSOAL/SEDUC/01229/2021
14/07/2021

DE:

O Secretário de Estado de Educação no uso de suas atribuições que lhes são conferidas por lei,

Resolve: RETIFICAR
Evento: LICENÇA PREMIO - GOZO

Processo N.: 194449/2021

Nome: (38843/1) ANTONIO PIRES DOS SANTOS
Cargo/Função: (1325) PORTEIRO (EM EXTINCAO)
Quinquênio de Referência: 17/09/1995 Ate 16/09/2000
A Partir de: 01/01/2003 Até31/03/2003

Processo N.: 194449/2021

Nome: (33144/1) CELI MINAS NOVAS
Cargo/Função: (3441) PROFESSOR EDUC. BASICA
Quinquênio de Referência: 20/02/1994 Ate 19/02/1999
A Partir de: 02/05/2000 Até30/07/2000

Processo N.: 194449/2021

Nome: (36423/1) ELISEU LEONIR MACHADO DE OLIVEIRA
Cargo/Função: (3484) PROFESSOR EM EXTINCAO
Quinquênio de Referência: 01/03/1993 Ate 28/02/1998
A Partir de: 10/02/2003 Até10/05/2003

PUBLICADA, REGISTRADA, CUMPR-SE.
Cuiabá-MT, 13 de Julho de 2021.
Alan Resende Porto
Secretário de Estado de Educação

BOLETIM DE PESSOAL/SEDUC/01230/2021
14/07/2021

DE:

O Secretário de Estado de Educação no uso de suas atribuições que lhes são conferidas por lei,

Resolve: AUTORIZAR
Evento: READAPTAÇÃO DE FUNÇÃO

Processo N.:

Nome: (87042/1) APARECIDA DAS GRACAS DA SILVA
Un. Adm: (011207) E.E. TREZE DE MAIO
A Partir de: 30/06/2021 Até27/09/2021

Processo N.:

Nome: (115651/42) AROLDI RODRIGUES
Un. Adm: (015458) E.E. VITORIA FURLANI DA RIVA
A Partir de: 02/08/2021 Até01/08/2022

Processo N.:

Nome: (55570/2) DEMIR BARBOSA MESSIAS
Un. Adm: (013838) E.E. ALEXANDRE GOMES SILVA CHAVES
A Partir de: 11/06/2021 Até07/12/2021

Processo N.:

Nome: (87594/61) DILMA MARIA DE ANDRADE ALMEIDA
Un. Adm: (014869) E.E. Pref. ARTHUR RAMOS
A Partir de: 30/06/2021 Até26/12/2021

Processo N.:

Nome: (54707/4) MARIA AUXILIADORA DOS SANTOS MOREIRA
Un. Adm: (009903) E.E. VICTORINO MONTEIRO DA SILVA
A Partir de: 02/07/2021 Até28/12/2021

Processo N.:

Nome: (36280/2) MARIA CRISTINA VERNIANO TICIANEL
Un. Adm: (014869) E.E. Pref. ARTHUR RAMOS
A Partir de: 30/06/2021 Até29/06/2022

PUBLICADA, REGISTRADA, CUMPR-SE.
Cuiabá-MT, 13 de Julho de 2021.
Alan Resende Porto
Secretário de Estado de Educação

SETASC

SECRETARIA DE ESTADO DE ASSISTÊNCIA SOCIAL E CIDADANIA

PORTARIA/SETASC/00063/2021
14/07/2021

DE:

O Sec de Assistencia Social e Cidadania no uso de suas atribuições que lhes são conferidas por lei,

Resolve: CONCEDER
Evento: Gratificação Artigo 15 da Lei Complementar n°550/2014

Processo N.:

Nome: (249671/1) ERIKA DE AMORIM BARROS
Função: MEMBRO
Un. Adm: (196088) UNID. JURIDICA
A Partir de: 01/05/2021 Até31/05/2021

Processo N.:

Nome: (234064/5) JANAINA HONORIO AMARAL
Função: PRESIDENTE
Un. Adm: (201081) COORD. DE FISC., CONT. E MONIT. DE MERCADO
A Partir de: 01/05/2021 Até31/05/2021

Processo N.:

Nome: (255126/1) MARCELLE ROMANA CORREA DE ARRUDA GUEDES
Função: MEMBRO
Un. Adm: (200670) COORD. DE PROJ. DE ALIM. E NUTRICAO
A Partir de: 01/05/2021 Até31/05/2021

PUBLICADA, REGISTRADA, CUMPR-SE.
Cuiabá-MT, 13 de Julho de 2021.
Rosamaria Ferreira de Carvalho
Sec de Assistencia Social e Cidadania

BOLETIM DE PESSOAL/SETASC/00283/2021
14/07/2021

DE:

O Sec de Assistencia Social e Cidadania no uso de suas atribuições que lhes são conferidas por lei,

Resolve: REMOVER
Evento: REMOCAO

Processo N.:

Nome: (95327/1) ALESSANDRA CRISTINA BOTELHO
Cargo/Função: (6027) ANALISTA DESENV ECON SOCIAL I 10050
Para Un. Adm: (202169) CONS. EST. DOS DIR. DA MULHER
A Partir de: 12/07/2021

PUBLICADA, REGISTRADA, CUMPR-SE.
Cuiabá-MT, 13 de Julho de 2021.
Rosamaria Ferreira de Carvalho
Sec de Assistencia Social e Cidadania

BOLETIM DE PESSOAL/SETASC/00284/2021
14/07/2021

DE:

O Sec de Assistencia Social e Cidadania no uso de suas atribuições que lhes são conferidas por lei,

Resolve: DEFERIR
Evento: LICENÇA PARA TRATAMENTO DE SAUDE

Processo N.:

Nome: (13702/2) IRANY MARIA DE SOUZA
Cargo/Função: (6027) ANALISTA DESENV ECON SOCIAL I 10050
Un. Adm: (200727) COORD. ART. SOC. PARC. COM A SOCIED. CIVIL
A Partir de: 01/07/2021 Até10/07/2021

Processo N.:

Nome: (253388/1) JOSE DIEGO LENZION RACHID JAUDY COSTA
Cargo/Função: (9580) CONCILIADOR DEF. CONSUMIDOR
Un. Adm: (201138) COORD. DE CONC. E TURMA RECURSAL
A Partir de: 02/07/2021 Até08/07/2021

PUBLICADA, REGISTRADA, CUMPR-SE.
Cuiabá-MT, 13 de Julho de 2021.
Rosamaria Ferreira de Carvalho
Sec de Assistencia Social e Cidadania

BOLETIM DE PESSOAL/SETASC/00285/2021
14/07/2021

DE:

O Sec de Assistencia Social e Cidadania no uso de suas atribuições que lhes são conferidas por lei,

Resolve: RETIFICAR
Evento: LICENÇA PREMIO - GOZO

Processo N.: processo 00196/2021

Nome: (250948/1) JULIANA RIBEIRO DE SIQUEIRA
Cargo/Função: (6052) TECNICO DESENV ECO SOC L 10177/14
Quinquênio de Referência: 05/11/2013 Ate 04/11/2018
A Partir de: 01/08/2022 Até30/08/2022

PUBLICADA, REGISTRADA, CUMPR-SE.
Cuiabá-MT, 13 de Julho de 2021.
Rosamaria Ferreira de Carvalho
Sec de Assistencia Social e Cidadania

SECFI

SECRETARIA DE ESTADO DE CULTURA, ESPORTE E LAZER

BOLETIM DE PESSOAL/SECEL/00055/2021
14/07/2021

DE:

O Sec. de Estado de Cultura, Esporte e Lazer no uso de suas atribuições que lhes são conferidas por lei,

Resolve: DEFERIR
Evento: LICENÇA PARA TRATAMENTO DE SAUDE

Processo N.:

Nome: (60323/1) OVIDIO BORGES MUNDIM FILHO
Cargo/Função: (6078) APOIO DESENV ECO SOC L 10177/14
Un. Adm: (187216) COORD. DE APOIO LOGISTICO
A Partir de: 03/07/2021 Até08/07/2021

PUBLICADA, REGISTRADA, CUMPRÁ-SE.
Cuiabá-MT, 13 de Julho de 2021.
Alberto Machado
Sec. de Estado de Cultura, Esporte e Lazer

SEs

SECRETARIA DE ESTADO DE SAÚDE

PORTARIA/SES/00392/2021
14/07/2021

DE:

O Secretário de Estado de Saúde no uso de suas atribuições que lhes são conferidas por lei,

Resolve: CONCEDER

Evento: Regime de Plantão nos termos do Edital 001/SES/2020.

Processo N.: 290109/2021

Nome: (300382/1) CLARICE MAMEDES GARCIA
Cargo/Função: (12038) NIVEL TECNICO ASSISTENCIAL
Referência: 000 Carga Horária: 40H
Un. Adm: (195707) HOSP REG DOUTOR ANTONIO CARLOS SOUTO FONTES
A Partir de: 01/06/2021 Até29/06/2021
Qtde Plantões: 14

Processo N.: 285571/2021

Nome: (304174/1) ROMERIO DA CONCEICAO SILVA
Cargo/Função: (12038) NIVEL TECNICO ASSISTENCIAL
Referência: 000 Carga Horária: 40H
Un. Adm: (195740) HOSP. REG. DE SINOP
A Partir de: 01/06/2021 Até29/06/2021
Qtde Plantões: 14

Processo N.: 288226/2021

Nome: (299255/1) TATIANE VIEIRA QUEIROZ
Cargo/Função: (12036) NIVEL SUPERIOR ASSISTENCIAL
Referência: 000 Carga Horária: 40H
Un. Adm: (195758) HOSP. ESTADUAL LOUSITE FERREIRA DA SILVA
A Partir de: 01/06/2021 Até30/06/2021
Qtde Plantões: 14

Processo N.: 288226/2021

Nome: (300318/1) THALIA MARA SILVA NUNES
Cargo/Função: (12036) NIVEL SUPERIOR ASSISTENCIAL
Referência: 000 Carga Horária: 40H
Un. Adm: (195758) HOSP. ESTADUAL LOUSITE FERREIRA DA SILVA
A Partir de: 01/06/2021 Até30/06/2021
Qtde Plantões: 14

Processo N.: 288226/2021

Nome: (299247/1) THEMIS RONDON BORRALHO
Cargo/Função: (12036) NIVEL SUPERIOR ASSISTENCIAL
Referência: 000 Carga Horária: 40H
Un. Adm: (195758) HOSP. ESTADUAL LOUSITE FERREIRA DA SILVA
A Partir de: 01/06/2021 Até28/06/2021
Qtde Plantões: 14

Processo N.: 288226/2021

Nome: (299365/1) VANESSA GUEVARA DIAS
Cargo/Função: (12036) NIVEL SUPERIOR ASSISTENCIAL
Referência: 000 Carga Horária: 40H
Un. Adm: (195758) HOSP. ESTADUAL LOUSITE FERREIRA DA SILVA
A Partir de: 01/06/2021 Até15/06/2021
Qtde Plantões: 6

Processo N.: 288226/2021

Nome: (300821/1) WILSA ALMEIDA PAIVA DE MORAES
Cargo/Função: (12036) NIVEL SUPERIOR ASSISTENCIAL
Referência: 000 Carga Horária: 40H
Un. Adm: (195758) HOSP. ESTADUAL LOUSITE FERREIRA DA SILVA
A Partir de: 01/06/2021 Até29/06/2021
Qtde Plantões: 14

PUBLICADA, REGISTRADA, CUMPRÁ-SE.
Cuiabá-MT, 13 de Julho de 2021.
Gilberto Gomes de Figueiredo
Secretário de Estado de Saúde

PORTARIA/SES/00393/2021
14/07/2021

DE:

O Secretário de Estado de Saúde no uso de suas atribuições que lhes são conferidas por lei,

Resolve: CONCEDER

Evento: Regime de Plantão SUS LC n°441/2011

Processo N.: 214020/2021

Nome: (279707/2) ADANY OLIVEIRA DE ANDRADES
Cargo/Função: (12038) NIVEL TECNICO ASSISTENCIAL
Referência: 000 Carga Horária: 40H
Un. Adm: (195693) HOSP. REG. DE SORRISO
A Partir de: 01/04/2021 Até30/04/2021
Qtde Plantões: 14

Processo N.: 257918/2021

Nome: (96542/1) ADEILSON NEVES DE OLIVEIRA
Cargo/Função: (4946) PROFIS TEC NIV MEDIO SERV SAUDE SUS
Referência: D-007 Carga Horária: 40H
Un. Adm: (197041) COORD. DO SERV. DE ATEND. MOVEI DE URGENCIA -

SAMU

A Partir de: 01/05/2021 Até31/05/2021
Qtde Plantões: 14

Processo N.: 216591/2021

Nome: (209795/3) ADEJANIR AVELINA DA SILVA
Cargo/Função: (12038) NIVEL TECNICO ASSISTENCIAL
Referência: 000 Carga Horária: 40H
Un. Adm: (195707) HOSP REG DOUTOR ANTONIO CARLOS SOUTO FONTES
A Partir de: 01/04/2021 Até30/04/2021
Qtde Plantões: 14

Processo N.: 245899/2021

Nome: (296380/1) ADELICIO DE SOUZA
Cargo/Função: (12050) NIVEL FUNDAMENTAL
Referência: 000 Carga Horária: 40H
Un. Adm: (195731) HOSP REG DE ALTA FLORESTA ALBERT SABIN
A Partir de: 01/03/2021 Até31/03/2021
Qtde Plantões: 14

Processo N.: 216591/2021

Nome: (302776/1) ADELIA DE CARVALHO
Cargo/Função: (12038) NIVEL TECNICO ASSISTENCIAL
Referência: 000 Carga Horária: 40H
Un. Adm: (195707) HOSP REG DOUTOR ANTONIO CARLOS SOUTO FONTES
A Partir de: 01/04/2021 Até30/04/2021
Qtde Plantões: 14

Processo N.: 236239/2021

Nome: (299149/1) ADELMO EWKURU MAHKUKURYE
Cargo/Função: (12038) NIVEL TECNICO ASSISTENCIAL
Referência: 000 Carga Horária: 40H
Un. Adm: (195740) HOSP. REG. DE SINOP
A Partir de: 01/03/2021 Até31/03/2021
Qtde Plantões: 14

Processo N.: 236239/2021

Nome: (296937/1) ADEMAR PEREIRA DE OLIVEIRA
Cargo/Função: (12038) NIVEL TECNICO ASSISTENCIAL
Referência: 000 Carga Horária: 40H
Un. Adm: (195740) HOSP. REG. DE SINOP
A Partir de: 01/03/2021 Até31/03/2021
Qtde Plantões: 14

Processo N.: 248565/2021

Nome: (294619/1) ADEMILSON NASCIMENTO CASTALDELLI
Cargo/Função: (12046) NIVEL FUNDAMENTAL ADMINISTRATIVO
Referência: 000 Carga Horária: 40H
Un. Adm: (195685) HOSP. REG. DE RONDONOPOLIS IRMÃELZA GIOVANELLA
A Partir de: 01/04/2021 Até23/04/2021
Qtde Plantões: 12

Processo N.: 215670/2021

Nome: (293905/2) ADEMIR GONCALVES DOS SANTOS
Cargo/Função: (12036) NIVEL SUPERIOR ASSISTENCIAL
Referência: 000 Carga Horária: 40H
Un. Adm: (195685) HOSP. REG. DE RONDONOPOLIS IRMÃELZA GIOVANELLA
A Partir de: 25/03/2021 Até31/03/2021
Qtde Plantões: 4

Processo N.: 216591/2021

Nome: (280813/2) ADENILSA BELJE CAMPOS
Cargo/Função: (12038) NIVEL TECNICO ASSISTENCIAL
Referência: 000 Carga Horária: 40H
Un. Adm: (195707) HOSP REG DOUTOR ANTONIO CARLOS SOUTO FONTES
A Partir de: 01/04/2021 Até30/04/2021
Qtde Plantões: 13

Processo N.: 222541/2021

Nome: (296814/1) ADILCIMAR DA SILVA SOUZA
Cargo/Função: (12050) NIVEL FUNDAMENTAL
Referência: 000 Carga Horária: 40H
Un. Adm: (195693) HOSP. REG. DE SORRISO
A Partir de: 01/04/2021 Até30/04/2021
Qtde Plantões: 3

Processo N.: 216591/2021

Nome: (280814/2) ADILZA ALVES DE ABREU
Cargo/Função: (12038) NIVEL TECNICO ASSISTENCIAL
Referência: 000 Carga Horária: 40H
Un. Adm: (195707) HOSP REG DOUTOR ANTONIO CARLOS SOUTO FONTES
A Partir de: 01/04/2021 Até30/04/2021
Qtde Plantões: 13

Processo N.: 216591/2021

Nome: (302468/1) ADNA RODRIGUES DOS SANTOS PIRES
Cargo/Função: (12038) NIVEL TECNICO ASSISTENCIAL
Referência: 000 Carga Horária: 40H
Un. Adm: (195707) HOSP REG DOUTOR ANTONIO CARLOS SOUTO FONTES
A Partir de: 01/04/2021 Até30/04/2021
Qtde Plantões: 14

Processo N.: 266512/2021

Nome: (93947/1) ADRIANA ALBUQUERQUE
Cargo/Função: (4946) PROFIS TEC NIV MEDIO SERV SAUDE SUS
Referência: D-007 Carga Horária: 40H
Un. Adm: (152218) GER. DE ENFERMAGEM DO SAMU
A Partir de: 01/05/2021 Até31/05/2021
Qtde Plantões: 13

Processo N.: 245899/2021

Nome: (289512/2) ADRIANA AUDALA RODRIGUES
Cargo/Função: (12050) NIVEL FUNDAMENTAL
Referência: 000 Carga Horária: 40H
Un. Adm: (195731) HOSP REG DE ALTA FLORESTA ALBERT SABIN
A Partir de: 01/03/2021 Até31/03/2021
Qtde Plantões: 13

Processo N.: 216591/2021

Nome: (280548/2) ADRIANA CRISTINA DA SILVA CUSTODIO
Cargo/Função: (12038) NIVEL TECNICO ASSISTENCIAL
Referência: 000 Carga Horária: 40H
Un. Adm: (195707) HOSP REG DOUTOR ANTONIO CARLOS SOUTO FONTES
A Partir de: 01/04/2021 Até30/04/2021
Qtde Plantões: 7

Processo N.: 266512/2021

Nome: (94499/1) ADRIANA DA COSTA FEITOZA
Cargo/Função: (4946) PROFIS TEC NIV MEDIO SERV SAUDE SUS
Referência: D-007 Carga Horária: 40H
Un. Adm: (152218) GER. DE ENFERMAGEM DO SAMU
A Partir de: 01/05/2021 Até31/05/2021
Qtde Plantões: 14

Processo N.: 216591/2021

Nome: (281239/2) ADRIANA DA SILVA CAMPOS
Cargo/Função: (12038) NIVEL TECNICO ASSISTENCIAL
Referência: 000 Carga Horária: 40H
Un. Adm: (195707) HOSP REG DOUTOR ANTONIO CARLOS SOUTO FONTES
A Partir de: 01/04/2021 Até30/04/2021
Qtde Plantões: 13

Processo N.: 216591/2021

Nome: (255929/3) ADRIANA DA SILVA SOARES
Cargo/Função: (12038) NIVEL TECNICO ASSISTENCIAL
Referência: 000 Carga Horária: 40H
Un. Adm: (195707) HOSP REG DOUTOR ANTONIO CARLOS SOUTO FONTES
A Partir de: 01/04/2021 Até30/04/2021
Qtde Plantões: 14

Processo N.: 223564/2021

Nome: (95378/1) ADRIANA FATIMA CABRAL
Cargo/Função: (4946) PROFIS TEC NIV MEDIO SERV SAUDE SUS
Referência: D-007 Carga Horária: 40H
Un. Adm: (195693) HOSP. REG. DE SORRISO
A Partir de: 01/04/2021 Até30/04/2021
Qtde Plantões: 14

Processo N.: 213966/2021

Nome: (94502/1) ADRIANA RAQUEL RICHTER
Cargo/Função: (4912) PROFIS TEC NIV SUPERIOR SERV SAUDE SUS
Referência: D-007 Carga Horária: 40H
Un. Adm: (195693) HOSP. REG. DE SORRISO
A Partir de: 01/04/2021 Até30/04/2021
Qtde Plantões: 14

Processo N.: 214020/2021

Nome: (280510/2) ADRIANE DE SOUSA DA SILVA
Cargo/Função: (12038) NIVEL TECNICO ASSISTENCIAL
Referência: 000 Carga Horária: 40H
Un. Adm: (195693) HOSP. REG. DE SORRISO
A Partir de: 01/04/2021 Até30/04/2021
Qtde Plantões: 13

Processo N.: 222250/2021

Nome: (118067/1) ADRIANE SPEZIA
Cargo/Função: (4912) PROFIS TEC NIV SUPERIOR SERV SAUDE SUS
Referência: C-006 Carga Horária: 40H
Un. Adm: (195693) HOSP. REG. DE SORRISO
A Partir de: 01/04/2021 Até30/04/2021
Qtde Plantões: 3

Processo N.: 216591/2021

Nome: (302469/1) ADRIELE DA SILVA LIMA
Cargo/Função: (12038) NIVEL TECNICO ASSISTENCIAL
Referência: 000 Carga Horária: 40H
Un. Adm: (195707) HOSP REG DOUTOR ANTONIO CARLOS SOUTO FONTES
A Partir de: 01/04/2021 Até30/04/2021
Qtde Plantões: 14

Processo N.: 233367/2021

Nome: (302932/1) ADRIELLY BENDLER RODRIGUES
Cargo/Função: (12040) NIVEL AUXILIAR ASSISTENCIAL
Referência: 000 Carga Horária: 40H
Un. Adm: (195740) HOSP. REG. DE SINOP
A Partir de: 01/03/2021 Até31/03/2021
Qtde Plantões: 14

Processo N.: 215685/2021

Nome: (95506/1) AILTON DE MACEDO
Cargo/Função: (4946) PROFIS TEC NIV MEDIO SERV SAUDE SUS
Referência: D-007 Carga Horária: 40H
Un. Adm: (195685) HOSP. REG. DE RONDONOPOLIS IRMÂELZA GIOVANELLA
A Partir de: 01/03/2021 Até31/03/2021
Qtde Plantões: 13

Processo N.: 253372/2021

Nome: (95273/1) AILTON MIRANDA DE OLIVEIRA
Cargo/Função: (4946) PROFIS TEC NIV MEDIO SERV SAUDE SUS
Referência: D-007 Carga Horária: 40H
Un. Adm: (195685) HOSP. REG. DE RONDONOPOLIS IRMÂELZA GIOVANELLA
A Partir de: 01/04/2021 Até30/04/2021
Qtde Plantões: 13

Processo N.: 213934/2021

Nome: (86196/1) ALAN PAIVA NEGRE
Cargo/Função: (4946) PROFIS TEC NIV MEDIO SERV SAUDE SUS

Referência: D-007 Carga Horária: 40H
Un. Adm: (198439) COORD. DE ENF. CIRURGICA E CME
A Partir de: 01/04/2021 Até30/04/2021
Qtde Plantões: 13

Processo N.: 250923/2021

Nome: (281170/2) ALCIRLENE ANA GOMES DOMINGOS
Cargo/Função: (12046) NIVEL FUNDAMENTAL ADMINISTRATIVO
Referência: 000 Carga Horária: 40H
Un. Adm: (195731) HOSP REG DE ALTA FLORESTA ALBERT SABIN
A Partir de: 01/03/2021 Até31/03/2021
Qtde Plantões: 14

Processo N.: 253372/2021

Nome: (96166/1) ALESSANDRA BAPTISTA DO CARMO
Cargo/Função: (4946) PROFIS TEC NIV MEDIO SERV SAUDE SUS
Referência: D-007 Carga Horária: 40H
Un. Adm: (195685) HOSP. REG. DE RONDONOPOLIS IRMÂELZA GIOVANELLA
A Partir de: 01/04/2021 Até30/04/2021
Qtde Plantões: 14

Processo N.: 215685/2021

Nome: (115523/1) ALESSANDRA DE OLIVEIRA NASCIMENTO
Cargo/Função: (4946) PROFIS TEC NIV MEDIO SERV SAUDE SUS
Referência: D-006 Carga Horária: 40H
Un. Adm: (195685) HOSP. REG. DE RONDONOPOLIS IRMÂELZA GIOVANELLA
A Partir de: 01/03/2021 Até31/03/2021
Qtde Plantões: 12

Processo N.: 214020/2021

Nome: (296791/1) ALESSANDRA DOS SANTOS MOREIRA
Cargo/Função: (12038) NIVEL TECNICO ASSISTENCIAL
Referência: 000 Carga Horária: 40H
Un. Adm: (195693) HOSP. REG. DE SORRISO
A Partir de: 01/04/2021 Até30/04/2021
Qtde Plantões: 14

Processo N.: 253372/2021

Nome: (95299/1) ALESSANDRO SILVA MACEDO
Cargo/Função: (4946) PROFIS TEC NIV MEDIO SERV SAUDE SUS
Referência: D-007 Carga Horária: 40H
Un. Adm: (195685) HOSP. REG. DE RONDONOPOLIS IRMÂELZA GIOVANELLA
A Partir de: 01/04/2021 Até30/04/2021
Qtde Plantões: 14

Processo N.: 216591/2021

Nome: (280549/2) ALEX SANDRO PEREIRA LEITE
Cargo/Função: (12038) NIVEL TECNICO ASSISTENCIAL
Referência: 000 Carga Horária: 40H
Un. Adm: (195707) HOSP REG DOUTOR ANTONIO CARLOS SOUTO FONTES
A Partir de: 01/04/2021 Até30/04/2021
Qtde Plantões: 13

Processo N.: 245899/2021

Nome: (281417/2) ALICE ALEXANDRE LOPES MARCELINO
Cargo/Função: (12050) NIVEL FUNDAMENTAL
Referência: 000 Carga Horária: 40H
Un. Adm: (195731) HOSP REG DE ALTA FLORESTA ALBERT SABIN
A Partir de: 01/03/2021 Até31/03/2021
Qtde Plantões: 14

Processo N.: 236239/2021

Nome: (292654/2) ALICE ALVES CARDOSO
Cargo/Função: (12038) NIVEL TECNICO ASSISTENCIAL
Referência: 000 Carga Horária: 40H
Un. Adm: (195740) HOSP. REG. DE SINOP
A Partir de: 01/03/2021 Até31/03/2021
Qtde Plantões: 13

Processo N.: 250910/2021

Nome: (281534/2) ALISSON ROCHA DE CAMPOS
Cargo/Função: (12046) NIVEL FUNDAMENTAL ADMINISTRATIVO
Referência: 000 Carga Horária: 40H
Un. Adm: (195731) HOSP REG DE ALTA FLORESTA ALBERT SABIN
A Partir de: 01/03/2021 Até31/03/2021
Qtde Plantões: 13

Processo N.: 216591/2021

Nome: (280550/2) ALVITA DA SILVA
Cargo/Função: (12038) NIVEL TECNICO ASSISTENCIAL
Referência: 000 Carga Horária: 40H
Un. Adm: (195707) HOSP REG DOUTOR ANTONIO CARLOS SOUTO FONTES
A Partir de: 01/04/2021 Até30/04/2021
Qtde Plantões: 13

Processo N.: 216591/2021

Nome: (280552/2) AMABIA NUNES DE MIRANDA
Cargo/Função: (12038) NIVEL TECNICO ASSISTENCIAL
Referência: 000 Carga Horária: 40H
Un. Adm: (195707) HOSP REG DOUTOR ANTONIO CARLOS SOUTO FONTES
A Partir de: 01/04/2021 Até30/04/2021
Qtde Plantões: 13

Processo N.: 240129/2021

Nome: (289449/2) AMANDA IKEGAMI SILVA
Cargo/Função: (12036) NIVEL SUPERIOR ASSISTENCIAL
Referência: 000 Carga Horária: 40H
Un. Adm: (195731) HOSP REG DE ALTA FLORESTA ALBERT SABIN
A Partir de: 01/03/2021 Até31/03/2021
Qtde Plantões: 14

Processo N.: 249796/2021

Nome: (120293/1) AMANDA INES SOUZA MACENA
Cargo/Função: (4912) PROFIS TEC NIV SUPERIOR SERV SAUDE SUS
Referência: D-005 Carga Horária: 40H
Un. Adm: (195685) HOSP. REG. DE RONDONOPOLIS IRMÂELZA GIOVANELLA

A Partir de: 01/04/2021 Até30/04/2021
Qtde Plantões: 13

Processo N.: 216591/2021
Nome: (280816/2) AMANDA LEITE PEDROSO
Cargo/Função: (12038) NIVEL TECNICO ASSISTENCIAL
Referência: 000 Carga Horária: 40H
Un. Adm: (195707) HOSP REG DOUTOR ANTONIO CARLOS SOUTO FONTES
A Partir de: 01/04/2021 Até30/04/2021
Qtde Plantões: 12

Processo N.: 245899/2021
Nome: (289510/2) AMAVI DE JESUS VELOSO
Cargo/Função: (12050) NIVEL FUNDAMENTAL
Referência: 000 Carga Horária: 40H
Un. Adm: (195731) HOSP REG DE ALTA FLORESTA ALBERT SABIN
A Partir de: 01/03/2021 Até31/03/2021
Qtde Plantões: 10

Processo N.: 214020/2021
Nome: (281065/2) ANA APARECIDA BRAGA
Cargo/Função: (12038) NIVEL TECNICO ASSISTENCIAL
Referência: 000 Carga Horária: 40H
Un. Adm: (195693) HOSP. REG. DE SORRISO
A Partir de: 01/04/2021 Até30/04/2021
Qtde Plantões: 12

Processo N.: 245899/2021
Nome: (300247/1) ANA CAROLINA GERMANO
Cargo/Função: (12050) NIVEL FUNDAMENTAL
Referência: 000 Carga Horária: 40H
Un. Adm: (195731) HOSP REG DE ALTA FLORESTA ALBERT SABIN
A Partir de: 01/03/2021 Até31/03/2021
Qtde Plantões: 14

Processo N.: 240129/2021
Nome: (296089/1) ANA CAROLINE DE ALMEIDA
Cargo/Função: (12036) NIVEL SUPERIOR ASSISTENCIAL
Referência: 000 Carga Horária: 40H
Un. Adm: (195731) HOSP REG DE ALTA FLORESTA ALBERT SABIN
A Partir de: 01/03/2021 Até31/03/2021
Qtde Plantões: 14

Processo N.: 215685/2021
Nome: (95042/2) ANA CLARA CHAGAS DE MORAIS ARAUJO
Cargo/Função: (4946) PROFIS TEC NIV MEDIO SERV SAUDE SUS
Referência: D-007 Carga Horária: 30H
Un. Adm: (195685) HOSP. REG. DE RONDONOPOLIS IRMÂELZA GIOVANELLA
A Partir de: 16/03/2021 Até31/03/2021
Qtde Plantões: 5

Processo N.: 179755/2021
Nome: (49108/3) ANA CLAUDIA DE MORAES
Cargo/Função: (4912) PROFIS TEC NIV SUPERIOR SERV SAUDE SUS
Referência: D-009 Carga Horária: 40H
Un. Adm: (195685) HOSP. REG. DE RONDONOPOLIS IRMÂELZA GIOVANELLA
A Partir de: 01/11/2020 Até30/11/2020
Qtde Plantões: 9

Processo N.: 240129/2021
Nome: (280202/2) ANA CLAUDIA SERRANO BALDISERA
Cargo/Função: (12036) NIVEL SUPERIOR ASSISTENCIAL
Referência: 000 Carga Horária: 40H
Un. Adm: (195731) HOSP REG DE ALTA FLORESTA ALBERT SABIN
A Partir de: 01/03/2021 Até31/03/2021
Qtde Plantões: 14

Processo N.: 245902/2021
Nome: (300162/1) ANA KAROLINE MORAIS DOS SANTOS
Cargo/Função: (12036) NIVEL SUPERIOR ASSISTENCIAL
Referência: 000 Carga Horária: 40H
Un. Adm: (195758) HOSP. ESTADUAL LOUSITE FERREIRA DA SILVA
A Partir de: 01/05/2021 Até31/05/2021
Qtde Plantões: 14

Processo N.: 233179/2021
Nome: (296972/1) ANA LUCIA DA SILVA
Cargo/Função: (12036) NIVEL SUPERIOR ASSISTENCIAL
Referência: 000 Carga Horária: 40H
Un. Adm: (195740) HOSP. REG. DE SINOP
A Partir de: 01/03/2021 Até31/03/2021
Qtde Plantões: 13

Processo N.: 222326/2021
Nome: (84337/2) ANA LUCIA LEANDRO GOVEIA TAVEIRA
Cargo/Função: (4912) PROFIS TEC NIV SUPERIOR SERV SAUDE SUS
Referência: D-006 Carga Horária: 40H
Un. Adm: (197246) COORD. DE APOIO TECNICO DO CIAPS
A Partir de: 01/03/2021 Até31/03/2021
Qtde Plantões: 3

Processo N.: 216591/2021
Nome: (112128/5) ANA MARIA POICHE DA SILVA
Cargo/Função: (12038) NIVEL TECNICO ASSISTENCIAL
Referência: 000 Carga Horária: 40H
Un. Adm: (195707) HOSP REG DOUTOR ANTONIO CARLOS SOUTO FONTES
A Partir de: 01/04/2021 Até30/04/2021
Qtde Plantões: 9

Processo N.: 246324/2021
Nome: (125349/1) ANA MAURA PEREIRA DA SILVA
Cargo/Função: (4912) PROFIS TEC NIV SUPERIOR SERV SAUDE SUS
Referência: D-006 Carga Horária: 40H
Un. Adm: (195758) HOSP. ESTADUAL LOUSITE FERREIRA DA SILVA
A Partir de: 01/05/2021 Até31/05/2021
Qtde Plantões: 12

Processo N.: 236239/2021
Nome: (297031/1) ANA PAULA GARCIA DOMINGUES
Cargo/Função: (12038) NIVEL TECNICO ASSISTENCIAL
Referência: 000 Carga Horária: 40H
Un. Adm: (195740) HOSP. REG. DE SINOP
A Partir de: 01/03/2021 Até31/03/2021
Qtde Plantões: 12

Processo N.: 233367/2021
Nome: (302935/1) ANAMERES FERREIRA DA SILVA
Cargo/Função: (12040) NIVEL AUXILIAR ASSISTENCIAL
Referência: 000 Carga Horária: 40H
Un. Adm: (195740) HOSP. REG. DE SINOP
A Partir de: 01/03/2021 Até31/03/2021
Qtde Plantões: 14

Processo N.: 233203/2021
Nome: (296981/1) ANDERLUCIO JACOBUCY CANDIDO
Cargo/Função: (12046) NIVEL FUNDAMENTAL ADMINISTRATIVO
Referência: 000 Carga Horária: 40H
Un. Adm: (195740) HOSP. REG. DE SINOP
A Partir de: 01/03/2021 Até31/03/2021
Qtde Plantões: 14

Processo N.: 221122/2021
Nome: (281791/2) ANDERSON DANIEL DA SILVA MORAES
Cargo/Função: (12046) NIVEL FUNDAMENTAL ADMINISTRATIVO
Referência: 000 Carga Horária: 40H
Un. Adm: (195693) HOSP. REG. DE SORRISO
A Partir de: 01/04/2021 Até30/04/2021
Qtde Plantões: 14

Processo N.: 223564/2021
Nome: (86194/1) ANDERSON FABIO CHENET
Cargo/Função: (4946) PROFIS TEC NIV MEDIO SERV SAUDE SUS
Referência: D-007 Carga Horária: 40H
Un. Adm: (195693) HOSP. REG. DE SORRISO
A Partir de: 01/04/2021 Até30/04/2021
Qtde Plantões: 5

Processo N.: 236239/2021
Nome: (299122/1) ANDERSON GABRIEL SANTOS PEDROSO
Cargo/Função: (12038) NIVEL TECNICO ASSISTENCIAL
Referência: 000 Carga Horária: 40H
Un. Adm: (195740) HOSP. REG. DE SINOP
A Partir de: 01/03/2021 Até31/03/2021
Qtde Plantões: 14

Processo N.: 221122/2021
Nome: (232780/2) ANDERSON RAMOS DE OLIVEIRA
Cargo/Função: (12046) NIVEL FUNDAMENTAL ADMINISTRATIVO
Referência: 000 Carga Horária: 40H
Un. Adm: (195693) HOSP. REG. DE SORRISO
A Partir de: 01/04/2021 Até30/04/2021
Qtde Plantões: 13

Processo N.: 236239/2021
Nome: (292803/2) ANDRE LUIS WEBER
Cargo/Função: (12038) NIVEL TECNICO ASSISTENCIAL
Referência: 000 Carga Horária: 40H
Un. Adm: (195740) HOSP. REG. DE SINOP
A Partir de: 01/03/2021 Até31/03/2021
Qtde Plantões: 14

Processo N.: 266512/2021
Nome: (96175/1) ANDREA FERREIRA ABRANCHES SOARES
Cargo/Função: (4946) PROFIS TEC NIV MEDIO SERV SAUDE SUS
Referência: C-007 Carga Horária: 40H
Un. Adm: (152218) GER. DE ENFERMAGEM DO SAMU
A Partir de: 01/05/2021 Até31/05/2021
Qtde Plantões: 14

Processo N.: 236239/2021
Nome: (299137/1) ANDREA MOTA HERCIL
Cargo/Função: (12038) NIVEL TECNICO ASSISTENCIAL
Referência: 000 Carga Horária: 40H
Un. Adm: (195740) HOSP. REG. DE SINOP
A Partir de: 01/03/2021 Até31/03/2021
Qtde Plantões: 14

Processo N.: 214020/2021
Nome: (285674/2) ANDREIA APARECIDA SOARES DA SILVA
Cargo/Função: (12038) NIVEL TECNICO ASSISTENCIAL
Referência: 000 Carga Horária: 40H
Un. Adm: (195693) HOSP. REG. DE SORRISO
A Partir de: 01/04/2021 Até30/04/2021
Qtde Plantões: 13

Processo N.: 216591/2021
Nome: (281920/2) ANDREIA BATISTA RIBEIRO
Cargo/Função: (12038) NIVEL TECNICO ASSISTENCIAL
Referência: 000 Carga Horária: 40H
Un. Adm: (195707) HOSP REG DOUTOR ANTONIO CARLOS SOUTO FONTES
A Partir de: 01/04/2021 Até30/04/2021
Qtde Plantões: 14

Processo N.: 245899/2021
Nome: (281739/2) ANDREIA CLEMENTE DA SILVA ALVES
Cargo/Função: (12050) NIVEL FUNDAMENTAL
Referência: 000 Carga Horária: 40H
Un. Adm: (195731) HOSP REG DE ALTA FLORESTA ALBERT SABIN
A Partir de: 03/03/2021 Até31/03/2021
Qtde Plantões: 14

Processo N.: 216591/2021
Nome: (138434/5) ANDREIA MARTINS DA SILVA

Cargo/Função: (12038) NIVEL TECNICO ASSISTENCIAL
Referência: 000 Carga Horária: 40H
Un. Adm: (195707) HOSP REG DOUTOR ANTONIO CARLOS SOUTO FONTES
A Partir de: 01/04/2021 Até30/04/2021
Qtde Plantões: 13

Processo N.: 245899/2021

Nome: (281740/2) ANDRESSA VARGAS
Cargo/Função: (12050) NIVEL FUNDAMENTAL
Referência: 000 Carga Horária: 40H
Un. Adm: (195731) HOSP REG DE ALTA FLORESTA ALBERT SABIN
A Partir de: 01/03/2021 Até31/03/2021
Qtde Plantões: 14

Processo N.: 216591/2021

Nome: (281238/2) ANDRIA APARECIDA FLORENCIO
Cargo/Função: (12038) NIVEL TECNICO ASSISTENCIAL
Referência: 000 Carga Horária: 40H
Un. Adm: (195707) HOSP REG DOUTOR ANTONIO CARLOS SOUTO FONTES
A Partir de: 01/04/2021 Até30/04/2021
Qtde Plantões: 13

Processo N.: 236239/2021

Nome: (299153/1) ANDRIELY CRISTINA SANTOS PEDROSO
Cargo/Função: (12038) NIVEL TECNICO ASSISTENCIAL
Referência: 000 Carga Horária: 40H
Un. Adm: (195740) HOSP. REG. DE SINOP
A Partir de: 01/03/2021 Até31/03/2021
Qtde Plantões: 14

Processo N.: 233367/2021

Nome: (129181/2) ANGELA APARECIDA GAMBOA
Cargo/Função: (12040) NIVEL AUXILIAR ASSISTENCIAL
Referência: 000 Carga Horária: 40H
Un. Adm: (195740) HOSP. REG. DE SINOP
A Partir de: 01/03/2021 Até31/03/2021
Qtde Plantões: 14

Processo N.: 246166/2021

Nome: (296147/1) ANGELA MARIA DUARTE DO CARMO
Cargo/Função: (12036) NIVEL SUPERIOR ASSISTENCIAL
Referência: 000 Carga Horária: 40H
Un. Adm: (195758) HOSP. ESTADUAL LOUSITE FERREIRA DA SILVA
A Partir de: 01/05/2021 Até31/05/2021
Qtde Plantões: 14

Processo N.: 214517/2021

Nome: (300259/1) ANGELICA APARECIDA FERREIRA DA SILVA
Cargo/Função: (12036) NIVEL SUPERIOR ASSISTENCIAL
Referência: 000 Carga Horária: 40H
Un. Adm: (195731) HOSP REG DE ALTA FLORESTA ALBERT SABIN
A Partir de: 01/02/2021 Até28/02/2021
Qtde Plantões: 14

Processo N.: 216591/2021

Nome: (280712/3) ANILDA SANTANA DA SILVA MINEIRO
Cargo/Função: (12038) NIVEL TECNICO ASSISTENCIAL
Referência: 000 Carga Horária: 40H
Un. Adm: (195707) HOSP REG DOUTOR ANTONIO CARLOS SOUTO FONTES
A Partir de: 01/04/2021 Até30/04/2021
Qtde Plantões: 13

Processo N.: 214020/2021

Nome: (201203/3) ANITA MENDES DE MELO CORREIA
Cargo/Função: (12038) NIVEL TECNICO ASSISTENCIAL
Referência: 000 Carga Horária: 40H
Un. Adm: (195693) HOSP. REG. DE SORRISO
A Partir de: 01/04/2021 Até30/04/2021
Qtde Plantões: 14

Processo N.: 241158/2021

Nome: (299941/1) ANNA APARECIDA CORREA GALVARRO
Cargo/Função: (12044) NIVEL MEDIO ADMINISTRATIVO
Referência: 000 Carga Horária: 40H
Un. Adm: (136719) DIR. DO MT - HEMOCENTRO
A Partir de: 01/05/2021 Até31/05/2021
Qtde Plantões: 14

Processo N.: 222541/2021

Nome: (280989/2) ANTONIA ALVES DOS SANTOS SILVA
Cargo/Função: (12050) NIVEL FUNDAMENTAL
Referência: 000 Carga Horária: 40H
Un. Adm: (195693) HOSP. REG. DE SORRISO
A Partir de: 01/04/2021 Até30/04/2021
Qtde Plantões: 4

Processo N.: 236239/2021

Nome: (299132/1) ANTONILZA BARBOSA DA CONCEICAO
Cargo/Função: (12038) NIVEL TECNICO ASSISTENCIAL
Referência: 000 Carga Horária: 40H
Un. Adm: (195740) HOSP. REG. DE SINOP
A Partir de: 01/03/2021 Até31/03/2021
Qtde Plantões: 14

Processo N.: 266512/2021

Nome: (113100/1) ANTONIO BENEDITO VIEIRA
Cargo/Função: (4946) PROFIS TEC NIV MEDIO SERV SAUDE SUS
Referência: D-006 Carga Horária: 30H
Un. Adm: (152218) GER. DE ENFERMAGEM DO SAMU
A Partir de: 01/05/2021 Até31/05/2021
Qtde Plantões: 10

Processo N.: 214020/2021

Nome: (281081/2) ANTONIO LUIS RODRIGUES DOS SANTOS
Cargo/Função: (12038) NIVEL TECNICO ASSISTENCIAL
Referência: 000 Carga Horária: 40H

Un. Adm: (195693) HOSP. REG. DE SORRISO
A Partir de: 01/04/2021 Até30/04/2021
Qtde Plantões: 14

Processo N.: 216591/2021

Nome: (281262/3) ANTONIO MARCOS DA SILVA CRUZ
Cargo/Função: (12038) NIVEL TECNICO ASSISTENCIAL
Referência: 000 Carga Horária: 40H
Un. Adm: (195707) HOSP REG DOUTOR ANTONIO CARLOS SOUTO FONTES
A Partir de: 01/04/2021 Até30/04/2021
Qtde Plantões: 13

Processo N.: 214020/2021

Nome: (281071/2) APARECIDA BORGES DA SILVA
Cargo/Função: (12038) NIVEL TECNICO ASSISTENCIAL
Referência: 000 Carga Horária: 40H
Un. Adm: (195693) HOSP. REG. DE SORRISO
A Partir de: 01/04/2021 Até30/04/2021
Qtde Plantões: 13

Processo N.: 216591/2021

Nome: (297129/1) APARECIDA DA SILVA
Cargo/Função: (12038) NIVEL TECNICO ASSISTENCIAL
Referência: 000 Carga Horária: 40H
Un. Adm: (195707) HOSP REG DOUTOR ANTONIO CARLOS SOUTO FONTES
A Partir de: 01/04/2021 Até30/04/2021
Qtde Plantões: 13

Processo N.: 245899/2021

Nome: (281359/2) APARECIDA MARIA DE JESUS DOMINGOS
Cargo/Função: (12050) NIVEL FUNDAMENTAL
Referência: 000 Carga Horária: 40H
Un. Adm: (195731) HOSP REG DE ALTA FLORESTA ALBERT SABIN
A Partir de: 01/03/2021 Até31/03/2021
Qtde Plantões: 14

Processo N.: 216591/2021

Nome: (301128/1) APARECIDA NUNES DOS SANTOS
Cargo/Função: (12038) NIVEL TECNICO ASSISTENCIAL
Referência: 000 Carga Horária: 40H
Un. Adm: (195707) HOSP REG DOUTOR ANTONIO CARLOS SOUTO FONTES
A Partir de: 01/04/2021 Até30/04/2021
Qtde Plantões: 14

Processo N.: 216591/2021

Nome: (280561/3) APARECIDA PENHA SOUZA CODECO
Cargo/Função: (12038) NIVEL TECNICO ASSISTENCIAL
Referência: 000 Carga Horária: 40H
Un. Adm: (195707) HOSP REG DOUTOR ANTONIO CARLOS SOUTO FONTES
A Partir de: 01/04/2021 Até30/04/2021
Qtde Plantões: 13

Processo N.: 236239/2021

Nome: (299125/1) ARAMUT KAIABI
Cargo/Função: (12038) NIVEL TECNICO ASSISTENCIAL
Referência: 000 Carga Horária: 40H
Un. Adm: (195740) HOSP. REG. DE SINOP
A Partir de: 01/03/2021 Até31/03/2021
Qtde Plantões: 14

Processo N.: 216591/2021

Nome: (281036/3) ARIANE DA SILVA
Cargo/Função: (12038) NIVEL TECNICO ASSISTENCIAL
Referência: 000 Carga Horária: 40H
Un. Adm: (195707) HOSP REG DOUTOR ANTONIO CARLOS SOUTO FONTES
A Partir de: 01/04/2021 Até30/04/2021
Qtde Plantões: 13

Processo N.: 233179/2021

Nome: (296942/1) ARIELA ALVES DA SILVA
Cargo/Função: (12036) NIVEL SUPERIOR ASSISTENCIAL
Referência: 000 Carga Horária: 40H
Un. Adm: (195740) HOSP. REG. DE SINOP
A Partir de: 01/03/2021 Até31/03/2021
Qtde Plantões: 14

Processo N.: 214020/2021

Nome: (296777/1) ARIELSON SANTOS PEREIRA
Cargo/Função: (12038) NIVEL TECNICO ASSISTENCIAL
Referência: 000 Carga Horária: 40H
Un. Adm: (195693) HOSP. REG. DE SORRISO
A Partir de: 01/04/2021 Até30/04/2021
Qtde Plantões: 12

Processo N.: 216591/2021

Nome: (280914/2) ARIONE DA SILVA
Cargo/Função: (12038) NIVEL TECNICO ASSISTENCIAL
Referência: 000 Carga Horária: 40H
Un. Adm: (195707) HOSP REG DOUTOR ANTONIO CARLOS SOUTO FONTES
A Partir de: 01/04/2021 Até30/04/2021
Qtde Plantões: 13

Processo N.: 215738/2021

Nome: (298954/1) ARMANDO LUIS PIMENTEL DE BRITO ALBUQUERQUE
Cargo/Função: (12040) NIVEL AUXILIAR ASSISTENCIAL
Referência: 000 Carga Horária: 40H
Un. Adm: (195731) HOSP REG DE ALTA FLORESTA ALBERT SABIN
A Partir de: 01/02/2021 Até28/02/2021
Qtde Plantões: 14

Processo N.: 241191/2021

Nome: (93229/1) ARNILDO LOPES MENDES
Cargo/Função: (4946) PROFIS TEC NIV MEDIO SERV SAUDE SUS
Referência: D-007 Carga Horária: 40H
Un. Adm: (136751) GER.DE PRODUCAO,ESTOQ.E DISTRIB.DE HEMOCOMPONENTES

A Partir de: 01/05/2021 Até31/05/2021
Qtde Plantões: 14

Processo N.: 215975/2021
Nome: (292944/3) AZILINA NUNES SOUZA
Cargo/Função: (12038) NIVEL TECNICO ASSISTENCIAL
Referência: 000 Carga Horária: 40H
Un. Adm: (195685) HOSP. REG. DE RONDONOPOLIS IRMÃELZA GIOVANELLA
A Partir de: 25/03/2021 Até31/03/2021
Qtde Plantões: 4

Processo N.: 236239/2021
Nome: (296933/1) BARBARA CLARA TRINDADE SOUSA
Cargo/Função: (12038) NIVEL TECNICO ASSISTENCIAL
Referência: 000 Carga Horária: 40H
Un. Adm: (195740) HOSP. REG. DE SINOP
A Partir de: 01/03/2021 Até31/03/2021
Qtde Plantões: 14

Processo N.: 244528/2021
Nome: (265942/5) BEATRIZ RAMOS DA SILVA
Cargo/Função: (4946) PROFIS TEC NIV MEDIO SERV SAUDE SUS
Referência: A-001 Carga Horária: 30H
Un. Adm: (192724) GER. DO SERV. DE VERIFICACAO DE OBITOS
A Partir de: 01/05/2021 Até31/05/2021
Qtde Plantões: 10

Processo N.: 246347/2021
Nome: (282253/3) BENEDITO ROMAO DA SILVA
Cargo/Função: (12050) NIVEL FUNDAMENTAL
Referência: 000 Carga Horária: 40H
Un. Adm: (195758) HOSP. ESTADUAL LOUSITE FERREIRA DA SILVA
A Partir de: 01/05/2021 Até31/05/2021
Qtde Plantões: 14

Processo N.: 214020/2021
Nome: (299809/2) BENILMA DE SOUSA DOS SANTOS
Cargo/Função: (12038) NIVEL TECNICO ASSISTENCIAL
Referência: 000 Carga Horária: 40H
Un. Adm: (195693) HOSP. REG. DE SORRISO
A Partir de: 01/04/2021 Até30/04/2021
Qtde Plantões: 10

Processo N.: 245899/2021
Nome: (281464/2) BERNARDETE PEREIRA DA CRUZ
Cargo/Função: (12050) NIVEL FUNDAMENTAL
Referência: 000 Carga Horária: 40H
Un. Adm: (195731) HOSP REG DE ALTA FLORESTA ALBERT SABIN
A Partir de: 01/03/2021 Até31/03/2021
Qtde Plantões: 14

Processo N.: 245899/2021
Nome: (281386/2) BERNARDINA LOPES
Cargo/Função: (12050) NIVEL FUNDAMENTAL
Referência: 000 Carga Horária: 40H
Un. Adm: (195731) HOSP REG DE ALTA FLORESTA ALBERT SABIN
A Partir de: 01/03/2021 Até31/03/2021
Qtde Plantões: 14

Processo N.: 245899/2021
Nome: (296377/1) BIANCA DE OLIVEIRA MACEDO
Cargo/Função: (12050) NIVEL FUNDAMENTAL
Referência: 000 Carga Horária: 40H
Un. Adm: (195731) HOSP REG DE ALTA FLORESTA ALBERT SABIN
A Partir de: 01/03/2021 Até31/03/2021
Qtde Plantões: 14

Processo N.: 233193/2021
Nome: (297003/2) BRENDA OLIVEIRA DA SILVA
Cargo/Função: (12036) NIVEL SUPERIOR ASSISTENCIAL
Referência: 000 Carga Horária: 40H
Un. Adm: (195740) HOSP. REG. DE SINOP
A Partir de: 01/03/2021 Até31/03/2021
Qtde Plantões: 14

Processo N.: 233179/2021
Nome: (296943/1) BRUNO EDUARDO DE MATOS BOTOF
Cargo/Função: (12036) NIVEL SUPERIOR ASSISTENCIAL
Referência: 000 Carga Horária: 40H
Un. Adm: (195740) HOSP. REG. DE SINOP
A Partir de: 01/03/2021 Até31/03/2021
Qtde Plantões: 14

Processo N.: 240129/2021
Nome: (281533/2) BYANCA ALVES MATIAS
Cargo/Função: (12036) NIVEL SUPERIOR ASSISTENCIAL
Referência: 000 Carga Horária: 40H
Un. Adm: (195731) HOSP REG DE ALTA FLORESTA ALBERT SABIN
A Partir de: 01/03/2021 Até31/03/2021
Qtde Plantões: 14

Processo N.: 236239/2021
Nome: (292623/3) CAMILA SOUZA DE JESUS
Cargo/Função: (12038) NIVEL TECNICO ASSISTENCIAL
Referência: 000 Carga Horária: 40H
Un. Adm: (195740) HOSP. REG. DE SINOP
A Partir de: 01/03/2021 Até31/03/2021
Qtde Plantões: 14

Processo N.: 233151/2021
Nome: (302933/1) CARIN REGINA PUNTEL
Cargo/Função: (12044) NIVEL MEDIO ADMINISTRATIVO
Referência: 000 Carga Horária: 40H
Un. Adm: (195740) HOSP. REG. DE SINOP
A Partir de: 01/03/2021 Até31/03/2021
Qtde Plantões: 14

Processo N.: 214020/2021
Nome: (281069/2) CARLA CONCEICAO LOPES DA PAIVA
Cargo/Função: (12038) NIVEL TECNICO ASSISTENCIAL
Referência: 000 Carga Horária: 40H
Un. Adm: (195693) HOSP. REG. DE SORRISO
A Partir de: 01/04/2021 Até30/04/2021
Qtde Plantões: 14

Processo N.: 215685/2021
Nome: (103664/2) CARLENI APARECIDA DE SOUSA
Cargo/Função: (4946) PROFIS TEC NIV MEDIO SERV SAUDE SUS
Referência: D-006 Carga Horária: 40H
Un. Adm: (195685) HOSP. REG. DE RONDONOPOLIS IRMÃELZA GIOVANELLA
A Partir de: 01/03/2021 Até31/03/2021
Qtde Plantões: 13

Processo N.: 273253/2021
Nome: (290570/2) CARLOS AUGUSTO ARAUJO SANTOS
Cargo/Função: (12046) NIVEL FUNDAMENTAL ADMINISTRATIVO
Referência: 000 Carga Horária: 40H
Un. Adm: (198315) GER. DO PROG. ESTADUAL DE IMUNIZACAO
A Partir de: 01/02/2021 Até14/02/2021
Qtde Plantões: 2

Processo N.: 241191/2021
Nome: (90515/1) CARLOS EDUARDO RIBEIRO DE MELLO
Cargo/Função: (4946) PROFIS TEC NIV MEDIO SERV SAUDE SUS
Referência: D-007 Carga Horária: 40H
Un. Adm: (136751) GER.DE PRODUCAO,ESTOQ.E DISTRIB.DE HEMOCOMPONENTES
A Partir de: 01/05/2021 Até31/05/2021
Qtde Plantões: 13

Processo N.: 216591/2021
Nome: (280909/2) CARMEM SILVA DE ARRUDA
Cargo/Função: (12038) NIVEL TECNICO ASSISTENCIAL
Referência: 000 Carga Horária: 40H
Un. Adm: (195707) HOSP REG DOUTOR ANTONIO CARLOS SOUTO FONTES
A Partir de: 01/04/2021 Até30/04/2021
Qtde Plantões: 13

Processo N.: 233193/2021
Nome: (292848/2) CAROLINE ECKSTEIN MAKARUK
Cargo/Função: (12036) NIVEL SUPERIOR ASSISTENCIAL
Referência: 000 Carga Horária: 40H
Un. Adm: (195740) HOSP. REG. DE SINOP
A Partir de: 01/03/2021 Até31/03/2021
Qtde Plantões: 13

Processo N.: 236239/2021
Nome: (297033/1) CASSIA DE SOUZA SILVA
Cargo/Função: (12038) NIVEL TECNICO ASSISTENCIAL
Referência: 000 Carga Horária: 40H
Un. Adm: (195740) HOSP. REG. DE SINOP
A Partir de: 01/03/2021 Até31/03/2021
Qtde Plantões: 14

Processo N.: 221122/2021
Nome: (280998/2) CASSIANO SANDRO ZORTEA
Cargo/Função: (12046) NIVEL FUNDAMENTAL ADMINISTRATIVO
Referência: 000 Carga Horária: 40H
Un. Adm: (195693) HOSP. REG. DE SORRISO
A Partir de: 01/04/2021 Até30/04/2021
Qtde Plantões: 14

Processo N.: 246063/2021
Nome: (100022/1) CATARINA LUCIA DE MAGALHAES MEDEIROS
Cargo/Função: (4946) PROFIS TEC NIV MEDIO SERV SAUDE SUS
Referência: D-007 Carga Horária: 30H
Un. Adm: (195758) HOSP. ESTADUAL LOUSITE FERREIRA DA SILVA
A Partir de: 01/05/2021 Até31/05/2021
Qtde Plantões: 10

Processo N.: 236239/2021
Nome: (144735/6) CAULINDA APARECIDA AMORIM
Cargo/Função: (12038) NIVEL TECNICO ASSISTENCIAL
Referência: 000 Carga Horária: 40H
Un. Adm: (195740) HOSP. REG. DE SINOP
A Partir de: 01/03/2021 Até31/03/2021
Qtde Plantões: 14

Processo N.: 216591/2021
Nome: (282201/2) CECILIA SILE JUSTINIANO
Cargo/Função: (12038) NIVEL TECNICO ASSISTENCIAL
Referência: 000 Carga Horária: 40H
Un. Adm: (195707) HOSP REG DOUTOR ANTONIO CARLOS SOUTO FONTES
A Partir de: 01/04/2021 Até30/04/2021
Qtde Plantões: 14

Processo N.: 216591/2021
Nome: (280594/3) CEILA MARIA MENDES
Cargo/Função: (12038) NIVEL TECNICO ASSISTENCIAL
Referência: 000 Carga Horária: 40H
Un. Adm: (195707) HOSP REG DOUTOR ANTONIO CARLOS SOUTO FONTES
A Partir de: 01/04/2021 Até30/04/2021
Qtde Plantões: 14

Processo N.: 266512/2021
Nome: (96672/1) CELI ALVES NEVES
Cargo/Função: (4946) PROFIS TEC NIV MEDIO SERV SAUDE SUS
Referência: D-007 Carga Horária: 30H
Un. Adm: (197033) SUPERINT. DE REG. DE URG. E EMERGENCIA
A Partir de: 01/05/2021 Até31/05/2021
Qtde Plantões: 10

Processo N.: 233155/2021

Nome: (86313/1) CELIA BEZERRA DOS SANTOS MEDEIROS
Cargo/Função: (4946) PROFIS TEC NIV MEDIO SERV SAUDE SUS
Referência: D-007 Carga Horária: 40H
Un. Adm: (195740) HOSP. REG. DE SINOP
A Partir de: 01/03/2021 Até31/03/2021
Qtde Plantões: 14

Processo N.: 245899/2021

Nome: (296374/1) CELIA DE JESUS MONTEIRO
Cargo/Função: (12050) NIVEL FUNDAMENTAL
Referência: 000 Carga Horária: 40H
Un. Adm: (195731) HOSP REG DE ALTA FLORESTA ALBERT SABIN
A Partir de: 01/03/2021 Até31/03/2021
Qtde Plantões: 14

Processo N.: 223564/2021

Nome: (113079/1) CELIA HERMINIA TELLI
Cargo/Função: (4946) PROFIS TEC NIV MEDIO SERV SAUDE SUS
Referência: D-006 Carga Horária: 40H
Un. Adm: (195693) HOSP. REG. DE SORRISO
A Partir de: 01/04/2021 Até30/04/2021
Qtde Plantões: 3

Processo N.: 216591/2021

Nome: (214884/3) CELIA MARIA DE SOUZA
Cargo/Função: (12038) NIVEL TECNICO ASSISTENCIAL
Referência: 000 Carga Horária: 40H
Un. Adm: (195707) HOSP REG DOUTOR ANTONIO CARLOS SOUTO FONTES
A Partir de: 01/04/2021 Até30/04/2021
Qtde Plantões: 13

Processo N.: 233179/2021

Nome: (296945/1) CELIA MARIA DOS SANTOS FLORENTINO
Cargo/Função: (12036) NIVEL SUPERIOR ASSISTENCIAL
Referência: 000 Carga Horária: 40H
Un. Adm: (195740) HOSP. REG. DE SINOP
A Partir de: 01/03/2021 Até31/03/2021
Qtde Plantões: 14

Processo N.: 216591/2021

Nome: (126126/4) CELIA PRIMO DA CUNHA LOURDES
Cargo/Função: (12038) NIVEL TECNICO ASSISTENCIAL
Referência: 000 Carga Horária: 40H
Un. Adm: (195707) HOSP REG DOUTOR ANTONIO CARLOS SOUTO FONTES
A Partir de: 01/04/2021 Até30/04/2021
Qtde Plantões: 13

Processo N.: 221264/2021

Nome: (38987/4) CELMA MARIA DE MORAES RECH
Cargo/Função: (4912) PROFIS TEC NIV SUPERIOR SERV SAUDE SUS
Referência: D-009 Carga Horária: 40H
Un. Adm: (195693) HOSP. REG. DE SORRISO
A Partir de: 01/04/2021 Até30/04/2021
Qtde Plantões: 2

Processo N.: 244528/2021

Nome: (282672/2) CELMA VALERIANA DA SILVA
Cargo/Função: (4946) PROFIS TEC NIV MEDIO SERV SAUDE SUS
Referência: A-001 Carga Horária: 30H
Un. Adm: (192724) GER. DO SERV. DE VERIFICACAO DE OBITOS
A Partir de: 01/05/2021 Até31/05/2021
Qtde Plantões: 10

Processo N.: 233179/2021

Nome: (296952/1) CELSA SERAFIM DA SILVA SILVEIRA
Cargo/Função: (12036) NIVEL SUPERIOR ASSISTENCIAL
Referência: 000 Carga Horária: 40H
Un. Adm: (195740) HOSP. REG. DE SINOP
A Partir de: 01/03/2021 Até31/03/2021
Qtde Plantões: 14

Processo N.: 216591/2021

Nome: (280555/3) CELSO DA SILVA NUNES
Cargo/Função: (12038) NIVEL TECNICO ASSISTENCIAL
Referência: 000 Carga Horária: 40H
Un. Adm: (195707) HOSP REG DOUTOR ANTONIO CARLOS SOUTO FONTES
A Partir de: 01/04/2021 Até30/04/2021
Qtde Plantões: 13

Processo N.: 257918/2021

Nome: (108590/1) CELSO GARCIA PEDRO
Cargo/Função: (4946) PROFIS TEC NIV MEDIO SERV SAUDE SUS
Referência: C-006 Carga Horária: 30H
Un. Adm: (197041) COORD. DO SERV. DE ATEND. MOVEI DE URGENCIA - SAMU
A Partir de: 01/05/2021 Até31/05/2021
Qtde Plantões: 10

Processo N.: 257918/2021

Nome: (93958/1) CELSO RICARDO PINHO GUEDES
Cargo/Função: (4946) PROFIS TEC NIV MEDIO SERV SAUDE SUS
Referência: C-007 Carga Horária: 40H
Un. Adm: (197041) COORD. DO SERV. DE ATEND. MOVEI DE URGENCIA - SAMU
A Partir de: 01/05/2021 Até31/05/2021
Qtde Plantões: 14

Processo N.: 216591/2021

Nome: (280760/3) CELYMARA DA SILVA RODRIGUES
Cargo/Função: (12038) NIVEL TECNICO ASSISTENCIAL
Referência: 000 Carga Horária: 40H
Un. Adm: (195707) HOSP REG DOUTOR ANTONIO CARLOS SOUTO FONTES
A Partir de: 01/04/2021 Até30/04/2021
Qtde Plantões: 14

Processo N.: 198758/2021

Nome: (114545/3) CESAR DE OLIVEIRA MODOLON
Cargo/Função: (12038) NIVEL TECNICO ASSISTENCIAL
Referência: 000 Carga Horária: 40H
Un. Adm: (195685) HOSP. REG. DE RONDONOPOLIS IRMÃELZA GIOVANELLA
A Partir de: 01/03/2021 Até24/03/2021
Qtde Plantões: 12

Processo N.: 216591/2021

Nome: (280556/2) CINTHIA HELENA SANTOS MUNIZ
Cargo/Função: (12038) NIVEL TECNICO ASSISTENCIAL
Referência: 000 Carga Horária: 40H
Un. Adm: (195707) HOSP REG DOUTOR ANTONIO CARLOS SOUTO FONTES
A Partir de: 01/04/2021 Até30/04/2021
Qtde Plantões: 13

Processo N.: 233151/2021

Nome: (300718/1) CLAUDENICE DE SOUZA
Cargo/Função: (12044) NIVEL MEDIO ADMINISTRATIVO
Referência: 000 Carga Horária: 40H
Un. Adm: (195740) HOSP. REG. DE SINOP
A Partir de: 01/03/2021 Até31/03/2021
Qtde Plantões: 13

Processo N.: 216591/2021

Nome: (301161/1) CLAUDIA CRISTINA SCARPASSE
Cargo/Função: (12038) NIVEL TECNICO ASSISTENCIAL
Referência: 000 Carga Horária: 40H
Un. Adm: (195707) HOSP REG DOUTOR ANTONIO CARLOS SOUTO FONTES
A Partir de: 01/04/2021 Até30/04/2021
Qtde Plantões: 13

Processo N.: 216591/2021

Nome: (302716/1) CLAUDIA DE LIMA SILVA SOUZA FARIAS
Cargo/Função: (12038) NIVEL TECNICO ASSISTENCIAL
Referência: 000 Carga Horária: 40H
Un. Adm: (195707) HOSP REG DOUTOR ANTONIO CARLOS SOUTO FONTES
A Partir de: 01/04/2021 Até30/04/2021
Qtde Plantões: 14

Processo N.: 222541/2021

Nome: (281753/2) CLAUDIANA DA SILVA OLIVEIRA
Cargo/Função: (12050) NIVEL FUNDAMENTAL
Referência: 000 Carga Horária: 40H
Un. Adm: (195693) HOSP. REG. DE SORRISO
A Partir de: 01/04/2021 Até30/04/2021
Qtde Plantões: 4

Processo N.: 216591/2021

Nome: (301136/1) CLAUDINEIA VERONICA DE PAULA
Cargo/Função: (12038) NIVEL TECNICO ASSISTENCIAL
Referência: 000 Carga Horária: 40H
Un. Adm: (195707) HOSP REG DOUTOR ANTONIO CARLOS SOUTO FONTES
A Partir de: 01/04/2021 Até30/04/2021
Qtde Plantões: 14

Processo N.: 213934/2021

Nome: (69262/2) CLAUDIO LIMA DE SOUSA
Cargo/Função: (4946) PROFIS TEC NIV MEDIO SERV SAUDE SUS
Referência: D-006 Carga Horária: 40H
Un. Adm: (195693) HOSP. REG. DE SORRISO
A Partir de: 01/04/2021 Até30/04/2021
Qtde Plantões: 14

Processo N.: 215800/2021

Nome: (120106/1) CLAYTON PINTO DE ALMEIDA
Cargo/Função: (4946) PROFIS TEC NIV MEDIO SERV SAUDE SUS
Referência: D-006 Carga Horária: 40H
Un. Adm: (195685) HOSP. REG. DE RONDONOPOLIS IRMÃELZA GIOVANELLA
A Partir de: 01/03/2021 Até31/03/2021
Qtde Plantões: 13

Processo N.: 214020/2021

Nome: (285392/2) CLEIBIANE RODRIGUES MARQUES
Cargo/Função: (12038) NIVEL TECNICO ASSISTENCIAL
Referência: 000 Carga Horária: 40H
Un. Adm: (195693) HOSP. REG. DE SORRISO
A Partir de: 01/04/2021 Até30/04/2021
Qtde Plantões: 13

Processo N.: 245899/2021

Nome: (281407/2) CLEIDE FELICIO COELHO
Cargo/Função: (12050) NIVEL FUNDAMENTAL
Referência: 000 Carga Horária: 40H
Un. Adm: (195731) HOSP REG DE ALTA FLORESTA ALBERT SABIN
A Partir de: 01/03/2021 Até31/03/2021
Qtde Plantões: 14

Processo N.: 236239/2021

Nome: (299144/1) CLEIDE PEREIRA DE SOUZA
Cargo/Função: (12038) NIVEL TECNICO ASSISTENCIAL
Referência: 000 Carga Horária: 40H
Un. Adm: (195740) HOSP. REG. DE SINOP
A Partir de: 01/03/2021 Até31/03/2021
Qtde Plantões: 14

Processo N.: 233151/2021

Nome: (77705/2) CLEIDI JANETE HAMERSKI NASCIMENTO
Cargo/Função: (12044) NIVEL MEDIO ADMINISTRATIVO
Referência: 000 Carga Horária: 40H
Un. Adm: (195740) HOSP. REG. DE SINOP
A Partir de: 01/03/2021 Até31/03/2021
Qtde Plantões: 14

Processo N.: 216591/2021

Nome: (282243/2) CLEIDIANE BATISTA SILVA
Cargo/Função: (12038) NIVEL TECNICO ASSISTENCIAL

Referência: 000 Carga Horária: 40H
Un. Adm: (195707) HOSP REG DOUTOR ANTONIO CARLOS SOUTO FONTES
A Partir de: 01/04/2021 Até30/04/2021
Qtde Plantões: 14

Processo N.: 233179/2021

Nome: (297039/1) CLEIDIANE SILVA DE SOUSA
Cargo/Função: (12036) NIVEL SUPERIOR ASSISTENCIAL
Referência: 000 Carga Horária: 40H
Un. Adm: (195740) HOSP. REG. DE SINOP
A Partir de: 01/03/2021 Até31/03/2021
Qtde Plantões: 9

Processo N.: 214020/2021

Nome: (282202/2) CLEMILDA SOARES DA SILVA
Cargo/Função: (12038) NIVEL TECNICO ASSISTENCIAL
Referência: 000 Carga Horária: 40H
Un. Adm: (195693) HOSP. REG. DE SORRISO
A Partir de: 01/04/2021 Até30/04/2021
Qtde Plantões: 13

Processo N.: 236239/2021

Nome: (299154/1) CONCEICAO DE SARGES FEIO
Cargo/Função: (12038) NIVEL TECNICO ASSISTENCIAL
Referência: 000 Carga Horária: 40H
Un. Adm: (195740) HOSP. REG. DE SINOP
A Partir de: 01/03/2021 Até31/03/2021
Qtde Plantões: 14

Processo N.: 215975/2021

Nome: (292239/3) COSMO LOPES DA SILVA
Cargo/Função: (12038) NIVEL TECNICO ASSISTENCIAL
Referência: 000 Carga Horária: 40H
Un. Adm: (195685) HOSP. REG. DE RONDONOPOLIS IRMÃELZA GIOVANELLA
A Partir de: 25/03/2021 Até31/03/2021
Qtde Plantões: 3

Processo N.: 236239/2021

Nome: (292626/2) CRAMAIR TEREZINHA PADILHA MOREIRA
Cargo/Função: (12038) NIVEL TECNICO ASSISTENCIAL
Referência: 000 Carga Horária: 40H
Un. Adm: (195740) HOSP. REG. DE SINOP
A Partir de: 01/03/2021 Até31/03/2021
Qtde Plantões: 14

Processo N.: 233151/2021

Nome: (293780/2) CRISTIANE FONTES DA SILVA COSTA
Cargo/Função: (12044) NIVEL MEDIO ADMINISTRATIVO
Referência: 000 Carga Horária: 40H
Un. Adm: (195740) HOSP. REG. DE SINOP
A Partir de: 01/03/2021 Até31/03/2021
Qtde Plantões: 14

Processo N.: 233193/2021

Nome: (296971/1) CRISTIANE HENRIQUE HOSCHER
Cargo/Função: (12036) NIVEL SUPERIOR ASSISTENCIAL
Referência: 000 Carga Horária: 40H
Un. Adm: (195740) HOSP. REG. DE SINOP
A Partir de: 01/03/2021 Até31/03/2021
Qtde Plantões: 14

Processo N.: 190972/2021

Nome: (289457/2) CRISTIANE TEIXEIRA DO NASCIMENTO ROCHA
Cargo/Função: (12044) NIVEL MEDIO ADMINISTRATIVO
Referência: 000 Carga Horária: 40H
Un. Adm: (195731) HOSP REG DE ALTA FLORESTA ALBERT SABIN
A Partir de: 01/01/2021 Até31/01/2021
Qtde Plantões: 14

Processo N.: 236239/2021

Nome: (300555/1) DAIANA DE OLIVEIRA
Cargo/Função: (12038) NIVEL TECNICO ASSISTENCIAL
Referência: 000 Carga Horária: 40H
Un. Adm: (195740) HOSP. REG. DE SINOP
A Partir de: 01/03/2021 Até31/03/2021
Qtde Plantões: 11

Processo N.: 236239/2021

Nome: (292570/2) DAIANE APARECIDA DOS SANTOS SILVA
Cargo/Função: (12038) NIVEL TECNICO ASSISTENCIAL
Referência: 000 Carga Horária: 40H
Un. Adm: (195740) HOSP. REG. DE SINOP
A Partir de: 01/03/2021 Até31/03/2021
Qtde Plantões: 14

Processo N.: 214020/2021

Nome: (300466/2) DAIANE COSTA DE CARVALHO SANTOS
Cargo/Função: (12038) NIVEL TECNICO ASSISTENCIAL
Referência: 000 Carga Horária: 40H
Un. Adm: (195693) HOSP. REG. DE SORRISO
A Partir de: 01/04/2021 Até30/04/2021
Qtde Plantões: 13

Processo N.: 233179/2021

Nome: (296965/1) DAIANE PALHANO PADILHA SABINO
Cargo/Função: (12036) NIVEL SUPERIOR ASSISTENCIAL
Referência: 000 Carga Horária: 40H
Un. Adm: (195740) HOSP. REG. DE SINOP
A Partir de: 01/03/2021 Até31/03/2021
Qtde Plantões: 14

Processo N.: 233367/2021

Nome: (293781/2) DAIANE ROSA DE SOUZA
Cargo/Função: (12040) NIVEL AUXILIAR ASSISTENCIAL
Referência: 000 Carga Horária: 40H
Un. Adm: (195740) HOSP. REG. DE SINOP

A Partir de: 01/03/2021 Até31/03/2021
Qtde Plantões: 14

Processo N.: 216591/2021

Nome: (280557/2) DAIANY FERNANDES PAEZANO
Cargo/Função: (12038) NIVEL TECNICO ASSISTENCIAL
Referência: 000 Carga Horária: 40H
Un. Adm: (195707) HOSP REG DOUTOR ANTONIO CARLOS SOUTO FONTES
A Partir de: 01/04/2021 Até30/04/2021
Qtde Plantões: 13

Processo N.: 253372/2021

Nome: (98509/1) DALVA LEILA DA ROCHA
Cargo/Função: (4946) PROFIS TEC NIV MEDIO SERV SAUDE SUS
Referência: D-006 Carga Horária: 40H
Un. Adm: (195685) HOSP. REG. DE RONDONOPOLIS IRMÃELZA GIOVANELLA
A Partir de: 01/04/2021 Até30/04/2021
Qtde Plantões: 13

Processo N.: 266512/2021

Nome: (70115/2) DANIEL EDUARDO DE SIQUEIRA
Cargo/Função: (4946) PROFIS TEC NIV MEDIO SERV SAUDE SUS
Referência: D-007 Carga Horária: 40H
Un. Adm: (152218) GER. DE ENFERMAGEM DO SAMU
A Partir de: 01/05/2021 Até31/05/2021
Qtde Plantões: 14

Processo N.: 233367/2021

Nome: (299656/1) DANIELE MACHINER
Cargo/Função: (12040) NIVEL AUXILIAR ASSISTENCIAL
Referência: 000 Carga Horária: 40H
Un. Adm: (195740) HOSP. REG. DE SINOP
A Partir de: 01/03/2021 Até31/03/2021
Qtde Plantões: 14

Processo N.: 245902/2021

Nome: (304997/1) DANIELLY MACHADO SOUSA DA SILVA
Cargo/Função: (12036) NIVEL SUPERIOR ASSISTENCIAL
Referência: 000 Carga Horária: 40H
Un. Adm: (195758) HOSP. ESTADUAL LOUSITE FERREIRA DA SILVA
A Partir de: 17/05/2021 Até31/05/2021
Qtde Plantões: 7

Processo N.: 216591/2021

Nome: (280713/2) DANILA PIRES COSTA
Cargo/Função: (12038) NIVEL TECNICO ASSISTENCIAL
Referência: 000 Carga Horária: 40H
Un. Adm: (195707) HOSP REG DOUTOR ANTONIO CARLOS SOUTO FONTES
A Partir de: 01/04/2021 Até30/04/2021
Qtde Plantões: 11

Processo N.: 249745/2021

Nome: (304983/1) DAYANA DE OLIVEIRA SCHUINDT
Cargo/Função: (12036) NIVEL SUPERIOR ASSISTENCIAL
Referência: 000 Carga Horária: 40H
Un. Adm: (195758) HOSP. ESTADUAL LOUSITE FERREIRA DA SILVA
A Partir de: 17/05/2021 Até31/05/2021
Qtde Plantões: 7

Processo N.: 233179/2021

Nome: (296944/1) DEBORA APARECIDA RODRIGUES DA CUNHA
Cargo/Função: (12036) NIVEL SUPERIOR ASSISTENCIAL
Referência: 000 Carga Horária: 40H
Un. Adm: (195740) HOSP. REG. DE SINOP
A Partir de: 01/03/2021 Até31/03/2021
Qtde Plantões: 14

Processo N.: 233179/2021

Nome: (298535/1) DEBORA CLEMENCIA PAREDE DOS SANTOS
Cargo/Função: (12036) NIVEL SUPERIOR ASSISTENCIAL
Referência: 000 Carga Horária: 40H
Un. Adm: (195740) HOSP. REG. DE SINOP
A Partir de: 01/03/2021 Até31/03/2021
Qtde Plantões: 14

Processo N.: 216591/2021

Nome: (285651/2) DEJANIRA DE SOUZA PEREIRA
Cargo/Função: (12038) NIVEL TECNICO ASSISTENCIAL
Referência: 000 Carga Horária: 40H
Un. Adm: (195707) HOSP REG DOUTOR ANTONIO CARLOS SOUTO FONTES
A Partir de: 01/04/2021 Até30/04/2021
Qtde Plantões: 14

Processo N.: 236239/2021

Nome: (299138/1) DELZA COSTA PARRIAO
Cargo/Função: (12038) NIVEL TECNICO ASSISTENCIAL
Referência: 000 Carga Horária: 40H
Un. Adm: (195740) HOSP. REG. DE SINOP
A Partir de: 01/03/2021 Até31/03/2021
Qtde Plantões: 12

Processo N.: 240129/2021

Nome: (279781/2) DENISE BEATRIZ FABIANO
Cargo/Função: (12036) NIVEL SUPERIOR ASSISTENCIAL
Referência: 000 Carga Horária: 40H
Un. Adm: (195731) HOSP REG DE ALTA FLORESTA ALBERT SABIN
A Partir de: 01/03/2021 Até31/03/2021
Qtde Plantões: 14

Processo N.: 215670/2021

Nome: (292954/3) DENISE DEBORA DE LARA
Cargo/Função: (12036) NIVEL SUPERIOR ASSISTENCIAL
Referência: 000 Carga Horária: 40H
Un. Adm: (195685) HOSP. REG. DE RONDONOPOLIS IRMÃELZA GIOVANELLA
A Partir de: 25/03/2021 Até31/03/2021
Qtde Plantões: 4

Processo N.: 213934/2021

Nome: (91010/1) DENISE MONTEIRO MAGALHAES
 Cargo/Função: (4946) PROFIS TEC NIV MEDIO SERV SAUDE SUS
 Referência: D-007 Carga Horária: 40H
 Un. Adm: (195693) HOSP. REG. DE SORRISO
 A Partir de: 01/04/2021 Até30/04/2021
 Qtde Plantões: 3

Processo N.: 232708/2021

Nome: (94462/1) DEYSE REGINA SUMIDA SILVA DE CARVALHO
 Cargo/Função: (4912) PROFIS TEC NIV SUPERIOR SERV SAUDE SUS
 Referência: D-007 Carga Horária: 40H
 Un. Adm: (197025) GER. DE CAPTACAO DE ORGAOS E TECIDOS
 A Partir de: 01/05/2021 Até31/05/2021
 Qtde Plantões: 13

Processo N.: 216591/2021

Nome: (138528/2) DIEGO DE MEDEIROS SANTOS
 Cargo/Função: (12038) NIVEL TECNICO ASSISTENCIAL
 Referência: 000 Carga Horária: 40H
 Un. Adm: (195707) HOSP REG DOUTOR ANTONIO CARLOS SOUTO FONTES
 A Partir de: 01/04/2021 Até30/04/2021
 Qtde Plantões: 12

Processo N.: 214020/2021

Nome: (281075/2) DINA CHARLA SILVA
 Cargo/Função: (12038) NIVEL TECNICO ASSISTENCIAL
 Referência: 000 Carga Horária: 40H
 Un. Adm: (195693) HOSP. REG. DE SORRISO
 A Partir de: 01/04/2021 Até30/04/2021
 Qtde Plantões: 13

Processo N.: 237876/2021

Nome: (294623/1) DISLENE MARTINS DE AMORIM
 Cargo/Função: (12038) NIVEL TECNICO ASSISTENCIAL
 Referência: 000 Carga Horária: 40H
 Un. Adm: (195685) HOSP. REG. DE RONDONOPOLIS IRMÆLZA GIOVANELLA
 A Partir de: 01/04/2021 Até15/04/2021
 Qtde Plantões: 8

Processo N.: 222541/2021

Nome: (280995/2) DIULIA GRACIAS MEDEIROS
 Cargo/Função: (12050) NIVEL FUNDAMENTAL
 Referência: 000 Carga Horária: 40H
 Un. Adm: (195693) HOSP. REG. DE SORRISO
 A Partir de: 01/04/2021 Até30/04/2021
 Qtde Plantões: 9

Processo N.: 233151/2021

Nome: (292839/2) DJEANE DE JESUS COSTA MOTA
 Cargo/Função: (12044) NIVEL MEDIO ADMINISTRATIVO
 Referência: 000 Carga Horária: 40H
 Un. Adm: (195740) HOSP. REG. DE SINOP
 A Partir de: 01/03/2021 Até31/03/2021
 Qtde Plantões: 14

Processo N.: 216591/2021

Nome: (281917/2) DOMINGAS DOS SANTOS SILVA
 Cargo/Função: (12038) NIVEL TECNICO ASSISTENCIAL
 Referência: 000 Carga Horária: 40H
 Un. Adm: (195707) HOSP REG DOUTOR ANTONIO CARLOS SOUTO FONTES
 A Partir de: 01/04/2021 Até30/04/2021
 Qtde Plantões: 13

Processo N.: 216591/2021

Nome: (127846/5) DULCE CARDOSO DE BARROS
 Cargo/Função: (12038) NIVEL TECNICO ASSISTENCIAL
 Referência: 000 Carga Horária: 40H
 Un. Adm: (195707) HOSP REG DOUTOR ANTONIO CARLOS SOUTO FONTES
 A Partir de: 01/04/2021 Até30/04/2021
 Qtde Plantões: 13

Processo N.: 221264/2021

Nome: (118310/1) EDEL MARIA DE ALMEIDA STEVANATO RODRIGUES
 Cargo/Função: (4912) PROFIS TEC NIV SUPERIOR SERV SAUDE SUS
 Referência: D-006 Carga Horária: 40H
 Un. Adm: (195693) HOSP. REG. DE SORRISO
 A Partir de: 01/04/2021 Até30/04/2021
 Qtde Plantões: 4

Processo N.: 240129/2021

Nome: (281174/2) EDER MODESTO MENDONCA
 Cargo/Função: (12036) NIVEL SUPERIOR ASSISTENCIAL
 Referência: 000 Carga Horária: 40H
 Un. Adm: (195731) HOSP REG DE ALTA FLORESTA ALBERT SABIN
 A Partir de: 03/03/2021 Até31/03/2021
 Qtde Plantões: 14

Processo N.: 236239/2021

Nome: (292798/2) EDERSON TEIXEIRA ARCANJO
 Cargo/Função: (12038) NIVEL TECNICO ASSISTENCIAL
 Referência: 000 Carga Horária: 40H
 Un. Adm: (195740) HOSP. REG. DE SINOP
 A Partir de: 01/03/2021 Até04/03/2021
 Qtde Plantões: 2

Processo N.: 241191/2021

Nome: (94442/1) EDIR FERREIRA DE ALMEIDA NEPONOCENO
 Cargo/Função: (4946) PROFIS TEC NIV MEDIO SERV SAUDE SUS
 Referência: D-007 Carga Horária: 40H
 Un. Adm: (136751) GER.DE PRODUCAO,ESTOQ.E DISTRIB.DE HEMOCOMPONENTES
 A Partir de: 01/05/2021 Até31/05/2021
 Qtde Plantões: 14

Processo N.: 233179/2021

Nome: (294738/2) EDITH DE ARAUJO LOPES
 Cargo/Função: (12036) NIVEL SUPERIOR ASSISTENCIAL
 Referência: 000 Carga Horária: 40H
 Un. Adm: (195740) HOSP. REG. DE SINOP
 A Partir de: 01/03/2021 Até31/03/2021
 Qtde Plantões: 14

Processo N.: 244528/2021

Nome: (125143/9) EDIVALDO FERREIRA GOMES
 Cargo/Função: (4946) PROFIS TEC NIV MEDIO SERV SAUDE SUS
 Referência: A-001 Carga Horária: 30H
 Un. Adm: (192724) GER. DO SERV. DE VERIFICACAO DE OBITOS
 A Partir de: 01/05/2021 Até31/05/2021
 Qtde Plantões: 10

Processo N.: 216591/2021

Nome: (302470/1) EDMILSON APARECIDO DE MACEDO
 Cargo/Função: (12038) NIVEL TECNICO ASSISTENCIAL
 Referência: 000 Carga Horária: 40H
 Un. Adm: (195707) HOSP REG DOUTOR ANTONIO CARLOS SOUTO FONTES
 A Partir de: 01/04/2021 Até30/04/2021
 Qtde Plantões: 14

Processo N.: 257907/2021

Nome: (93955/1) EDMILSON DE PINHO ALMEIDA
 Cargo/Função: (4946) PROFIS TEC NIV MEDIO SERV SAUDE SUS
 Referência: D-007 Carga Horária: 40H
 Un. Adm: (197041) COORD. DO SERV. DE ATEND. MOVEI DE URGENCIA - SAMU
 A Partir de: 01/03/2021 Até31/03/2021
 Qtde Plantões: 14

Processo N.: 214020/2021

Nome: (289265/2) EDNA MARIA INACIO DE SOUZA
 Cargo/Função: (12038) NIVEL TECNICO ASSISTENCIAL
 Referência: 000 Carga Horária: 40H
 Un. Adm: (195693) HOSP. REG. DE SORRISO
 A Partir de: 01/04/2021 Até30/04/2021
 Qtde Plantões: 13

Processo N.: 215670/2021

Nome: (291511/2) EDSON CARLOS MOREIRA
 Cargo/Função: (12036) NIVEL SUPERIOR ASSISTENCIAL
 Referência: 000 Carga Horária: 40H
 Un. Adm: (195685) HOSP. REG. DE RONDONOPOLIS IRMÆLZA GIOVANELLA
 A Partir de: 01/03/2021 Até31/03/2021
 Qtde Plantões: 13

Processo N.: 490305/2020

Nome: (291511/2) EDSON CARLOS MOREIRA
 Cargo/Função: (12036) NIVEL SUPERIOR ASSISTENCIAL
 Referência: 000 Carga Horária: 40H
 Un. Adm: (195685) HOSP. REG. DE RONDONOPOLIS IRMÆLZA GIOVANELLA
 A Partir de: 01/10/2020 Até31/10/2020
 Qtde Plantões: 12

Processo N.: 236239/2021

Nome: (292632/2) EDVALDO LUCIANO OLIVEIRA
 Cargo/Função: (12038) NIVEL TECNICO ASSISTENCIAL
 Referência: 000 Carga Horária: 40H
 Un. Adm: (195740) HOSP. REG. DE SINOP
 A Partir de: 01/03/2021 Até31/03/2021
 Qtde Plantões: 13

Processo N.: 257918/2021

Nome: (63779/1) EGIDIOMAR SILVA PAIXAO
 Cargo/Função: (4946) PROFIS TEC NIV MEDIO SERV SAUDE SUS
 Referência: A-006 Carga Horária: 40H
 Un. Adm: (197041) COORD. DO SERV. DE ATEND. MOVEI DE URGENCIA - SAMU
 A Partir de: 01/05/2021 Até31/05/2021
 Qtde Plantões: 14

Processo N.: 216591/2021

Nome: (281804/3) ELAINE BRUNELLE DE SOUZA
 Cargo/Função: (12038) NIVEL TECNICO ASSISTENCIAL
 Referência: 000 Carga Horária: 40H
 Un. Adm: (195707) HOSP REG DOUTOR ANTONIO CARLOS SOUTO FONTES
 A Partir de: 01/04/2021 Até30/04/2021
 Qtde Plantões: 14

Processo N.: 236239/2021

Nome: (299128/1) ELAINE LEMES DE ALMEIDA
 Cargo/Função: (12038) NIVEL TECNICO ASSISTENCIAL
 Referência: 000 Carga Horária: 40H
 Un. Adm: (195740) HOSP. REG. DE SINOP
 A Partir de: 01/03/2021 Até31/03/2021
 Qtde Plantões: 14

Processo N.: 214020/2021

Nome: (296561/1) ELAINE MARIA GOMES DE OLIVEIRA
 Cargo/Função: (12038) NIVEL TECNICO ASSISTENCIAL
 Referência: 000 Carga Horária: 40H
 Un. Adm: (195693) HOSP. REG. DE SORRISO
 A Partir de: 01/04/2021 Até30/04/2021
 Qtde Plantões: 14

Processo N.: 216591/2021

Nome: (234467/3) ELAINE OSINAGA SILVA
 Cargo/Função: (12038) NIVEL TECNICO ASSISTENCIAL
 Referência: 000 Carga Horária: 40H
 Un. Adm: (195707) HOSP REG DOUTOR ANTONIO CARLOS SOUTO FONTES
 A Partir de: 01/04/2021 Até30/04/2021
 Qtde Plantões: 13

Processo N.: 213934/2021

Nome: (95608/1) ELENARA CALVI
Cargo/Função: (4946) PROFIS TEC NIV MEDIO SERV SAUDE SUS
Referência: D-006 Carga Horária: 40H
Un. Adm: (195693) HOSP. REG. DE SORRISO
A Partir de: 01/04/2021 Até30/04/2021
Qtde Plantões: 13

Processo N.: 216591/2021
Nome: (118086/3) ELEONETE GOMES DA SILVA
Cargo/Função: (12038) NIVEL TECNICO ASSISTENCIAL
Referência: 000 Carga Horária: 40H
Un. Adm: (195707) HOSP REG DOUTOR ANTONIO CARLOS SOUTO FONTES
A Partir de: 01/04/2021 Até30/04/2021
Qtde Plantões: 14

Processo N.: 245899/2021
Nome: (298955/1) ELETICIA RIBEIRO DA SILVA
Cargo/Função: (12050) NIVEL FUNDAMENTAL
Referência: 000 Carga Horária: 40H
Un. Adm: (195731) HOSP REG DE ALTA FLORESTA ALBERT SABIN
A Partir de: 01/03/2021 Até31/03/2021
Qtde Plantões: 10

Processo N.: 266512/2021
Nome: (113070/1) ELI CONCEICAO DE MIRANDA
Cargo/Função: (4946) PROFIS TEC NIV MEDIO SERV SAUDE SUS
Referência: D-006 Carga Horária: 40H
Un. Adm: (152218) GER. DE ENFERMAGEM DO SAMU
A Partir de: 01/05/2021 Até31/05/2021
Qtde Plantões: 13

Processo N.: 214020/2021
Nome: (296489/1) ELI EUSTAQUIO DE SOUZA
Cargo/Função: (12038) NIVEL TECNICO ASSISTENCIAL
Referência: 000 Carga Horária: 40H
Un. Adm: (195693) HOSP. REG. DE SORRISO
A Partir de: 01/04/2021 Até30/04/2021
Qtde Plantões: 14

Processo N.: 213934/2021
Nome: (63906/2) ELIANA FERREZ DE SOUSA
Cargo/Função: (4946) PROFIS TEC NIV MEDIO SERV SAUDE SUS
Referência: D-007 Carga Horária: 40H
Un. Adm: (195693) HOSP. REG. DE SORRISO
A Partir de: 01/04/2021 Até30/04/2021
Qtde Plantões: 14

Processo N.: 214020/2021
Nome: (296578/1) ELIANA PEREIRA ROCHA
Cargo/Função: (12038) NIVEL TECNICO ASSISTENCIAL
Referência: 000 Carga Horária: 40H
Un. Adm: (195693) HOSP. REG. DE SORRISO
A Partir de: 01/04/2021 Até30/04/2021
Qtde Plantões: 13

Processo N.: 232708/2021
Nome: (58275/1) ELIANA VALERIA KANSO BRANDINI
Cargo/Função: (4912) PROFIS TEC NIV SUPERIOR SERV SAUDE SUS
Referência: C-009 Carga Horária: 40H
Un. Adm: (197025) GER. DE CAPTACAO DE ORGAOS E TECIDOS
A Partir de: 01/05/2021 Até31/05/2021
Qtde Plantões: 14

Processo N.: 233179/2021
Nome: (296967/1) ELIANE ALVES DA SILVA HENDGES
Cargo/Função: (12036) NIVEL SUPERIOR ASSISTENCIAL
Referência: 000 Carga Horária: 40H
Un. Adm: (195740) HOSP. REG. DE SINOP
A Partir de: 01/03/2021 Até31/03/2021
Qtde Plantões: 13

Processo N.: 214020/2021
Nome: (213856/3) ELIANE APARECIDA FELINI
Cargo/Função: (12038) NIVEL TECNICO ASSISTENCIAL
Referência: 000 Carga Horária: 40H
Un. Adm: (195693) HOSP. REG. DE SORRISO
A Partir de: 01/04/2021 Até30/04/2021
Qtde Plantões: 14

Processo N.: 245899/2021
Nome: (282244/2) ELIANE BATISTA
Cargo/Função: (12050) NIVEL FUNDAMENTAL
Referência: 000 Carga Horária: 40H
Un. Adm: (195731) HOSP REG DE ALTA FLORESTA ALBERT SABIN
A Partir de: 31/03/2021 Até31/03/2021
Qtde Plantões: 1

Processo N.: 266512/2021
Nome: (90159/1) ELIANE CLAUDIA DA SILVA LEITE
Cargo/Função: (4946) PROFIS TEC NIV MEDIO SERV SAUDE SUS
Referência: D-007 Carga Horária: 40H
Un. Adm: (152218) GER. DE ENFERMAGEM DO SAMU
A Partir de: 01/05/2021 Até31/05/2021
Qtde Plantões: 14

Processo N.: 245899/2021
Nome: (281906/2) ELIANE DE ARAUJO DA SILVA
Cargo/Função: (12050) NIVEL FUNDAMENTAL
Referência: 000 Carga Horária: 40H
Un. Adm: (195731) HOSP REG DE ALTA FLORESTA ALBERT SABIN
A Partir de: 01/03/2021 Até31/03/2021
Qtde Plantões: 14

Processo N.: 216591/2021
Nome: (297114/1) ELIANE DE FATIMA DUARTE
Cargo/Função: (12038) NIVEL TECNICO ASSISTENCIAL

Referência: 000 Carga Horária: 40H
Un. Adm: (195707) HOSP REG DOUTOR ANTONIO CARLOS SOUTO FONTES
A Partir de: 01/04/2021 Até30/04/2021
Qtde Plantões: 12

Processo N.: 216591/2021
Nome: (138446/5) ELIANE MARCIA DE SOUZA EGUES
Cargo/Função: (12038) NIVEL TECNICO ASSISTENCIAL
Referência: 000 Carga Horária: 40H
Un. Adm: (195707) HOSP REG DOUTOR ANTONIO CARLOS SOUTO FONTES
A Partir de: 01/04/2021 Até30/04/2021
Qtde Plantões: 13

Processo N.: 232110/2021
Nome: (113113/1) ELIANE MARINA DE SOUZA SIQUEIRA
Cargo/Função: (4912) PROFIS TEC NIV SUPERIOR SERV SAUDE SUS
Referência: D-006 Carga Horária: 30H
Un. Adm: (197025) GER. DE CAPTACAO DE ORGAOS E TECIDOS
A Partir de: 01/05/2021 Até31/05/2021
Qtde Plantões: 10

Processo N.: 236239/2021
Nome: (296939/1) ELIANE SANTANA GOMES
Cargo/Função: (12038) NIVEL TECNICO ASSISTENCIAL
Referência: 000 Carga Horária: 40H
Un. Adm: (195740) HOSP. REG. DE SINOP
A Partir de: 01/03/2021 Até31/03/2021
Qtde Plantões: 14

Processo N.: 222541/2021
Nome: (280984/2) ELIANE TURCATTO DOS SANTOS
Cargo/Função: (12050) NIVEL FUNDAMENTAL
Referência: 000 Carga Horária: 40H
Un. Adm: (195693) HOSP. REG. DE SORRISO
A Partir de: 01/04/2021 Até30/04/2021
Qtde Plantões: 4

Processo N.: 214020/2021
Nome: (282343/2) ELIDA MAIER SOARES
Cargo/Função: (12038) NIVEL TECNICO ASSISTENCIAL
Referência: 000 Carga Horária: 40H
Un. Adm: (195693) HOSP. REG. DE SORRISO
A Partir de: 01/04/2021 Até30/04/2021
Qtde Plantões: 13

Processo N.: 216591/2021
Nome: (280810/2) ELIEBER BORTOLOZO
Cargo/Função: (12038) NIVEL TECNICO ASSISTENCIAL
Referência: 000 Carga Horária: 40H
Un. Adm: (195707) HOSP REG DOUTOR ANTONIO CARLOS SOUTO FONTES
A Partir de: 01/04/2021 Até30/04/2021
Qtde Plantões: 13

Processo N.: 236239/2021
Nome: (292851/2) ELIETE DE OLIVEIRA CORREIA
Cargo/Função: (12038) NIVEL TECNICO ASSISTENCIAL
Referência: 000 Carga Horária: 40H
Un. Adm: (195740) HOSP. REG. DE SINOP
A Partir de: 01/03/2021 Até31/03/2021
Qtde Plantões: 14

Processo N.: 223720/2021
Nome: (208510/4) ELIETE GOMES DA COSTA ARAUJO
Cargo/Função: (12038) NIVEL TECNICO ASSISTENCIAL
Referência: 000 Carga Horária: 40H
Un. Adm: (195693) HOSP. REG. DE SORRISO
A Partir de: 01/04/2021 Até30/04/2021
Qtde Plantões: 13

Processo N.: 216591/2021
Nome: (282065/3) ELINEIA FERREIRA DE OLIVEIRA
Cargo/Função: (12038) NIVEL TECNICO ASSISTENCIAL
Referência: 000 Carga Horária: 40H
Un. Adm: (195707) HOSP REG DOUTOR ANTONIO CARLOS SOUTO FONTES
A Partir de: 01/04/2021 Até30/04/2021
Qtde Plantões: 14

Processo N.: 220578/2021
Nome: (58471/2) ELISABETE MOREIRA DA SILVA
Cargo/Função: (4989) PROFIS APOIO SERV SAUDE SUS
Referência: D-007 Carga Horária: 40H
Un. Adm: (195693) HOSP. REG. DE SORRISO
A Partir de: 01/04/2021 Até30/04/2021
Qtde Plantões: 2

Processo N.: 215670/2021
Nome: (214894/5) ELISANDRA RODRIGUES SOUZA
Cargo/Função: (12036) NIVEL SUPERIOR ASSISTENCIAL
Referência: 000 Carga Horária: 40H
Un. Adm: (195685) HOSP. REG. DE RONDONOPOLIS IRMÂELZA GIOVANELLA
A Partir de: 01/03/2021 Até31/03/2021
Qtde Plantões: 14

Processo N.: 249796/2021
Nome: (73304/4) ELISANGELA LINS DUARTE
Cargo/Função: (4912) PROFIS TEC NIV SUPERIOR SERV SAUDE SUS
Referência: D-008 Carga Horária: 40H
Un. Adm: (195685) HOSP. REG. DE RONDONOPOLIS IRMÂELZA GIOVANELLA
A Partir de: 01/04/2021 Até30/04/2021
Qtde Plantões: 12

Processo N.: 216591/2021
Nome: (282170/2) ELISANGELA PEREIRA CALIXTO
Cargo/Função: (12038) NIVEL TECNICO ASSISTENCIAL
Referência: 000 Carga Horária: 40H
Un. Adm: (195707) HOSP REG DOUTOR ANTONIO CARLOS SOUTO FONTES

A Partir de: 01/04/2021 Até30/04/2021
Qtde Plantões: 11

Processo N.: 236239/2021
Nome: (292616/2) ELITA RIBEIRO NUNES DA SILVA
Cargo/Função: (12038) NIVEL TECNICO ASSISTENCIAL
Referência: 000 Carga Horária: 40H
Un. Adm: (195740) HOSP. REG. DE SINOP
A Partir de: 01/03/2021 Até31/03/2021
Qtde Plantões: 11

Processo N.: 216591/2021
Nome: (281028/2) ELIZABETH FERREIRA DOS SANTOS
Cargo/Função: (12038) NIVEL TECNICO ASSISTENCIAL
Referência: 000 Carga Horária: 40H
Un. Adm: (195707) HOSP REG DOUTOR ANTONIO CARLOS SOUTO FONTES
A Partir de: 01/04/2021 Até30/04/2021
Qtde Plantões: 13

Processo N.: 222541/2021
Nome: (296888/1) ELIZETE ALVES DA COSTA OLIVEIRA DA SILVA
Cargo/Função: (12050) NIVEL FUNDAMENTAL
Referência: 000 Carga Horária: 40H
Un. Adm: (195693) HOSP. REG. DE SORRISO
A Partir de: 01/04/2021 Até30/04/2021
Qtde Plantões: 3

Processo N.: 253372/2021
Nome: (98777/1) ELIZETE RODRIGUES DE OLIVEIRA CAVALCANTE
Cargo/Função: (4946) PROFIS TEC NIV MEDIO SERV SAUDE SUS
Referência: D-006 Carga Horária: 40H
Un. Adm: (195685) HOSP. REG. DE RONDONOPOLIS IRMÆLZA GIOVANELLA
A Partir de: 01/04/2021 Até30/04/2021
Qtde Plantões: 13

Processo N.: 214020/2021
Nome: (281098/2) ELVIRA LOPES SILVA
Cargo/Função: (12038) NIVEL TECNICO ASSISTENCIAL
Referência: 000 Carga Horária: 40H
Un. Adm: (195693) HOSP. REG. DE SORRISO
A Partir de: 01/04/2021 Até30/04/2021
Qtde Plantões: 13

Processo N.: 214020/2021
Nome: (281085/2) ELZA MARIA SOUSA SANTO
Cargo/Função: (12038) NIVEL TECNICO ASSISTENCIAL
Referência: 000 Carga Horária: 40H
Un. Adm: (195693) HOSP. REG. DE SORRISO
A Partir de: 01/04/2021 Até30/04/2021
Qtde Plantões: 14

Processo N.: 214020/2021
Nome: (281095/2) ELZIVANY DE JESUS OLIVEIRA
Cargo/Função: (12038) NIVEL TECNICO ASSISTENCIAL
Referência: 000 Carga Horária: 40H
Un. Adm: (195693) HOSP. REG. DE SORRISO
A Partir de: 01/04/2021 Até30/04/2021
Qtde Plantões: 14

Processo N.: 216591/2021
Nome: (282234/2) EMILIANA BENEDITA DA CONCEICAO
Cargo/Função: (12038) NIVEL TECNICO ASSISTENCIAL
Referência: 000 Carga Horária: 40H
Un. Adm: (195707) HOSP REG DOUTOR ANTONIO CARLOS SOUTO FONTES
A Partir de: 01/04/2021 Até30/04/2021
Qtde Plantões: 13

Processo N.: 245902/2021
Nome: (300161/1) EMILY CAROLIN NUNES DA SILVA
Cargo/Função: (12036) NIVEL SUPERIOR ASSISTENCIAL
Referência: 000 Carga Horária: 40H
Un. Adm: (195758) HOSP. ESTADUAL LOUSITE FERREIRA DA SILVA
A Partir de: 01/05/2021 Até31/05/2021
Qtde Plantões: 14

Processo N.: 216591/2021
Nome: (302713/1) ENAJILEH GABRIELLY RIBEIRO DOS REIS SANTOS
Cargo/Função: (12038) NIVEL TECNICO ASSISTENCIAL
Referência: 000 Carga Horária: 40H
Un. Adm: (195707) HOSP REG DOUTOR ANTONIO CARLOS SOUTO FONTES
A Partir de: 01/04/2021 Até30/04/2021
Qtde Plantões: 14

Processo N.: 236239/2021
Nome: (299191/1) ERCILENE DA SILVA LACERDA
Cargo/Função: (12038) NIVEL TECNICO ASSISTENCIAL
Referência: 000 Carga Horária: 40H
Un. Adm: (195740) HOSP. REG. DE SINOP
A Partir de: 01/03/2021 Até31/03/2021
Qtde Plantões: 14

Processo N.: 237077/2021
Nome: (227858/2) ERICA ALESSANDRA DE FREITAS SANTOS
Cargo/Função: (12036) NIVEL SUPERIOR ASSISTENCIAL
Referência: 000 Carga Horária: 40H
Un. Adm: (195685) HOSP. REG. DE RONDONOPOLIS IRMÆLZA GIOVANELLA
A Partir de: 01/04/2021 Até11/04/2021
Qtde Plantões: 6

Processo N.: 236239/2021
Nome: (292641/2) ERICA VIANA GONCALVES
Cargo/Função: (12038) NIVEL TECNICO ASSISTENCIAL
Referência: 000 Carga Horária: 40H
Un. Adm: (195740) HOSP. REG. DE SINOP
A Partir de: 01/03/2021 Até31/03/2021
Qtde Plantões: 14

Processo N.: 214020/2021
Nome: (281066/2) ESDRA ALVES FERREIRA DA SILVA
Cargo/Função: (12038) NIVEL TECNICO ASSISTENCIAL
Referência: 000 Carga Horária: 40H
Un. Adm: (195693) HOSP. REG. DE SORRISO
A Partir de: 01/04/2021 Até30/04/2021
Qtde Plantões: 13

Processo N.: 250910/2021
Nome: (298514/1) ETEVALDO BARBOZA FARIAS
Cargo/Função: (12046) NIVEL FUNDAMENTAL ADMINISTRATIVO
Referência: 000 Carga Horária: 40H
Un. Adm: (195731) HOSP REG DE ALTA FLORESTA ALBERT SABIN
A Partir de: 01/03/2021 Até31/03/2021
Qtde Plantões: 14

Processo N.: 220578/2021
Nome: (76588/3) EULANE DE SOUSA SILVA
Cargo/Função: (4989) PROFIS APOIO SERV SAUDE SUS
Referência: D-007 Carga Horária: 40H
Un. Adm: (195693) HOSP. REG. DE SORRISO
A Partir de: 01/04/2021 Até30/04/2021
Qtde Plantões: 4

Processo N.: 266512/2021
Nome: (98704/1) EUNICE GONCALVES DE LIMA
Cargo/Função: (4946) PROFIS TEC NIV MEDIO SERV SAUDE SUS
Referência: D-006 Carga Horária: 40H
Un. Adm: (152218) GER. DE ENFERMAGEM DO SAMU
A Partir de: 01/05/2021 Até31/05/2021
Qtde Plantões: 13

Processo N.: 245899/2021
Nome: (298956/1) EUNICE SANTANA DA SILVA
Cargo/Função: (12050) NIVEL FUNDAMENTAL
Referência: 000 Carga Horária: 40H
Un. Adm: (195731) HOSP REG DE ALTA FLORESTA ALBERT SABIN
A Partir de: 01/03/2021 Até31/03/2021
Qtde Plantões: 14

Processo N.: 216591/2021
Nome: (280631/3) EUSDRA DOS SANTOS VARANDA BARBOSA
Cargo/Função: (12038) NIVEL TECNICO ASSISTENCIAL
Referência: 000 Carga Horária: 40H
Un. Adm: (195707) HOSP REG DOUTOR ANTONIO CARLOS SOUTO FONTES
A Partir de: 01/04/2021 Até30/04/2021
Qtde Plantões: 13

Processo N.: 266512/2021
Nome: (113116/1) EUZA MARIA MENDES
Cargo/Função: (4946) PROFIS TEC NIV MEDIO SERV SAUDE SUS
Referência: D-006 Carga Horária: 40H
Un. Adm: (152218) GER. DE ENFERMAGEM DO SAMU
A Partir de: 01/05/2021 Até31/05/2021
Qtde Plantões: 14

Processo N.: 245899/2021
Nome: (298957/1) EUZENI APARECIDA RIBEIRO
Cargo/Função: (12050) NIVEL FUNDAMENTAL
Referência: 000 Carga Horária: 40H
Un. Adm: (195731) HOSP REG DE ALTA FLORESTA ALBERT SABIN
A Partir de: 01/03/2021 Até31/03/2021
Qtde Plantões: 14

Processo N.: 222250/2021
Nome: (118372/1) EVANDRO FRANCISCO DOS SANTOS
Cargo/Função: (4912) PROFIS TEC NIV SUPERIOR SERV SAUDE SUS
Referência: D-006 Carga Horária: 40H
Un. Adm: (195693) HOSP. REG. DE SORRISO
A Partir de: 01/04/2021 Até30/04/2021
Qtde Plantões: 14

Processo N.: 216591/2021
Nome: (280910/2) EVANIA ARNALDA DA SILVA
Cargo/Função: (12038) NIVEL TECNICO ASSISTENCIAL
Referência: 000 Carga Horária: 40H
Un. Adm: (195707) HOSP REG DOUTOR ANTONIO CARLOS SOUTO FONTES
A Partir de: 01/04/2021 Até30/04/2021
Qtde Plantões: 14

Processo N.: 214020/2021
Nome: (296559/1) EVELLYN DIAS DA SILVA
Cargo/Função: (12038) NIVEL TECNICO ASSISTENCIAL
Referência: 000 Carga Horária: 40H
Un. Adm: (195693) HOSP. REG. DE SORRISO
A Partir de: 01/04/2021 Até30/04/2021
Qtde Plantões: 14

Processo N.: 214020/2021
Nome: (280544/4) FABIANA MEIRA PEREIRA
Cargo/Função: (12038) NIVEL TECNICO ASSISTENCIAL
Referência: 000 Carga Horária: 40H
Un. Adm: (195693) HOSP. REG. DE SORRISO
A Partir de: 01/04/2021 Até30/04/2021
Qtde Plantões: 14

Processo N.: 232708/2021
Nome: (104156/5) FABIANA REGINA DE SOUZA MOLINA
Cargo/Função: (4912) PROFIS TEC NIV SUPERIOR SERV SAUDE SUS
Referência: D-006 Carga Horária: 40H
Un. Adm: (197025) GER. DE CAPTACAO DE ORGAOS E TECIDOS
A Partir de: 01/05/2021 Até31/05/2021
Qtde Plantões: 14

Processo N.: 214020/2021
Nome: (296567/1) FABIANA TEODORO TARGINO DA SILVA

Cargo/Função: (12038) NIVEL TECNICO ASSISTENCIAL
Referência: 000 Carga Horária: 40H
Un. Adm: (195693) HOSP. REG. DE SORRISO
A Partir de: 01/04/2021 Até30/04/2021
Qtde Plantões: 14

Processo N.: 216591/2021

Nome: (111828/5) FABIANE DE FATIMA SILVA GARCIA
Cargo/Função: (12038) NIVEL TECNICO ASSISTENCIAL
Referência: 000 Carga Horária: 40H
Un. Adm: (195707) HOSP REG DOUTOR ANTONIO CARLOS SOUTO FONTES
A Partir de: 01/04/2021 Até30/04/2021
Qtde Plantões: 13

Processo N.: 245899/2021

Nome: (281451/2) FABIANI BARUKKCK PADILHA
Cargo/Função: (12050) NIVEL FUNDAMENTAL
Referência: 000 Carga Horária: 40H
Un. Adm: (195731) HOSP REG DE ALTA FLORESTA ALBERT SABIN
A Partir de: 01/03/2021 Até31/03/2021
Qtde Plantões: 14

Processo N.: 233203/2021

Nome: (296985/1) FABIANO ORTEGA TELLES
Cargo/Função: (12046) NIVEL FUNDAMENTAL ADMINISTRATIVO
Referência: 000 Carga Horária: 40H
Un. Adm: (195740) HOSP. REG. DE SINOP
A Partir de: 01/03/2021 Até31/03/2021
Qtde Plantões: 14

Processo N.: 216591/2021

Nome: (290362/2) FABIO ALVES DOS SANTOS
Cargo/Função: (12038) NIVEL TECNICO ASSISTENCIAL
Referência: 000 Carga Horária: 40H
Un. Adm: (195707) HOSP REG DOUTOR ANTONIO CARLOS SOUTO FONTES
A Partir de: 01/04/2021 Até30/04/2021
Qtde Plantões: 13

Processo N.: 215670/2021

Nome: (292201/2) FABIO LUIS THIEL
Cargo/Função: (12036) NIVEL SUPERIOR ASSISTENCIAL
Referência: 000 Carga Horária: 40H
Un. Adm: (195685) HOSP. REG. DE RONDONOPOLIS IRMÂELZA GIOVANELLA
A Partir de: 01/03/2021 Até31/03/2021
Qtde Plantões: 14

Processo N.: 215685/2021

Nome: (95184/1) FABIO PEREIRA DE ARAUJO
Cargo/Função: (4946) PROFIS TEC NIV MEDIO SERV SAUDE SUS
Referência: D-007 Carga Horária: 40H
Un. Adm: (195685) HOSP. REG. DE RONDONOPOLIS IRMÂELZA GIOVANELLA
A Partir de: 01/03/2021 Até31/03/2021
Qtde Plantões: 13

Processo N.: 236239/2021

Nome: (292886/2) FABIOLA FELIX COSTA
Cargo/Função: (12038) NIVEL TECNICO ASSISTENCIAL
Referência: 000 Carga Horária: 40H
Un. Adm: (195740) HOSP. REG. DE SINOP
A Partir de: 01/03/2021 Até15/03/2021
Qtde Plantões: 5

Processo N.: 215975/2021

Nome: (293856/2) FATIANE FARHAT RICARDO
Cargo/Função: (12038) NIVEL TECNICO ASSISTENCIAL
Referência: 000 Carga Horária: 40H
Un. Adm: (195685) HOSP. REG. DE RONDONOPOLIS IRMÂELZA GIOVANELLA
A Partir de: 25/03/2021 Até31/03/2021
Qtde Plantões: 3

Processo N.: 216591/2021

Nome: (280632/2) FATIMA APARECIDA DUARTE
Cargo/Função: (12038) NIVEL TECNICO ASSISTENCIAL
Referência: 000 Carga Horária: 40H
Un. Adm: (195707) HOSP REG DOUTOR ANTONIO CARLOS SOUTO FONTES
A Partir de: 01/04/2021 Até30/04/2021
Qtde Plantões: 13

Processo N.: 213934/2021

Nome: (95379/1) FATIMA JANETE SILVA DOS SANTOS
Cargo/Função: (4946) PROFIS TEC NIV MEDIO SERV SAUDE SUS
Referência: D-007 Carga Horária: 40H
Un. Adm: (195693) HOSP. REG. DE SORRISO
A Partir de: 01/04/2021 Até30/04/2021
Qtde Plantões: 13

Processo N.: 236239/2021

Nome: (292891/2) FATIMA MARIA DE MORAIS
Cargo/Função: (12038) NIVEL TECNICO ASSISTENCIAL
Referência: 000 Carga Horária: 40H
Un. Adm: (195740) HOSP. REG. DE SINOP
A Partir de: 01/03/2021 Até31/03/2021
Qtde Plantões: 14

Processo N.: 214020/2021

Nome: (285385/2) FELIPE DA CRUZ GOMES
Cargo/Função: (12038) NIVEL TECNICO ASSISTENCIAL
Referência: 000 Carga Horária: 40H
Un. Adm: (195693) HOSP. REG. DE SORRISO
A Partir de: 01/04/2021 Até30/04/2021
Qtde Plantões: 11

Processo N.: 216591/2021

Nome: (246467/5) FERNANDA CAMPOS DE OLIVEIRA
Cargo/Função: (12038) NIVEL TECNICO ASSISTENCIAL
Referência: 000 Carga Horária: 40H

Un. Adm: (195707) HOSP REG DOUTOR ANTONIO CARLOS SOUTO FONTES
A Partir de: 01/04/2021 Até30/04/2021
Qtde Plantões: 13

Processo N.: 233179/2021

Nome: (279002/2) FERNANDA DE SOUZA TAVARES
Cargo/Função: (12036) NIVEL SUPERIOR ASSISTENCIAL
Referência: 000 Carga Horária: 40H
Un. Adm: (195740) HOSP. REG. DE SINOP
A Partir de: 10/03/2021 Até31/03/2021
Qtde Plantões: 3

Processo N.: 216591/2021

Nome: (302711/1) FERNANDA REGINA VIANA DE OLIVEIRA
Cargo/Função: (12038) NIVEL TECNICO ASSISTENCIAL
Referência: 000 Carga Horária: 40H
Un. Adm: (195707) HOSP REG DOUTOR ANTONIO CARLOS SOUTO FONTES
A Partir de: 01/04/2021 Até30/04/2021
Qtde Plantões: 14

Processo N.: 214020/2021

Nome: (281883/3) FERNANDO ANTONIO BRITO
Cargo/Função: (12038) NIVEL TECNICO ASSISTENCIAL
Referência: 000 Carga Horária: 40H
Un. Adm: (195693) HOSP. REG. DE SORRISO
A Partir de: 01/04/2021 Até30/04/2021
Qtde Plantões: 14

Processo N.: 216591/2021

Nome: (251648/4) FLAVIA DA COSTA MENDES BORGES
Cargo/Função: (12038) NIVEL TECNICO ASSISTENCIAL
Referência: 000 Carga Horária: 40H
Un. Adm: (195707) HOSP REG DOUTOR ANTONIO CARLOS SOUTO FONTES
A Partir de: 01/04/2021 Até30/04/2021
Qtde Plantões: 13

Processo N.: 214020/2021

Nome: (280543/2) FLAVIANE LEITE ARAUJO
Cargo/Função: (12038) NIVEL TECNICO ASSISTENCIAL
Referência: 000 Carga Horária: 40H
Un. Adm: (195693) HOSP. REG. DE SORRISO
A Partir de: 01/04/2021 Até30/04/2021
Qtde Plantões: 13

Processo N.: 220578/2021

Nome: (41100/2) FLORIPEDES MARTINS GAZOLLA
Cargo/Função: (4989) PROFIS APOIO SERV SAUDE SUS
Referência: D-008 Carga Horária: 40H
Un. Adm: (195693) HOSP. REG. DE SORRISO
A Partir de: 01/04/2021 Até30/04/2021
Qtde Plantões: 9

Processo N.: 214020/2021

Nome: (296577/1) FRANCEANE ANDRADE SOARES
Cargo/Função: (12038) NIVEL TECNICO ASSISTENCIAL
Referência: 000 Carga Horária: 40H
Un. Adm: (195693) HOSP. REG. DE SORRISO
A Partir de: 01/04/2021 Até30/04/2021
Qtde Plantões: 11

Processo N.: 216591/2021

Nome: (302473/1) FRANCIANE GUIMARAES DE OLIVEIRA
Cargo/Função: (12038) NIVEL TECNICO ASSISTENCIAL
Referência: 000 Carga Horária: 40H
Un. Adm: (195707) HOSP REG DOUTOR ANTONIO CARLOS SOUTO FONTES
A Partir de: 01/04/2021 Até30/04/2021
Qtde Plantões: 14

Processo N.: 245899/2021

Nome: (289454/2) FRANCIELE APARECIDA RIBEIRO
Cargo/Função: (12050) NIVEL FUNDAMENTAL
Referência: 000 Carga Horária: 40H
Un. Adm: (195731) HOSP REG DE ALTA FLORESTA ALBERT SABIN
A Partir de: 01/03/2021 Até31/03/2021
Qtde Plantões: 14

Processo N.: 233151/2021

Nome: (293051/2) FRANCIELI CRISTINA CAMPOS DE LAIA
Cargo/Função: (12044) NIVEL MEDIO ADMINISTRATIVO
Referência: 000 Carga Horária: 40H
Un. Adm: (195740) HOSP. REG. DE SINOP
A Partir de: 01/03/2021 Até31/03/2021
Qtde Plantões: 14

Processo N.: 233179/2021

Nome: (294741/2) FRANCIELI REGINA BENDER
Cargo/Função: (12036) NIVEL SUPERIOR ASSISTENCIAL
Referência: 000 Carga Horária: 40H
Un. Adm: (195740) HOSP. REG. DE SINOP
A Partir de: 01/03/2021 Até31/03/2021
Qtde Plantões: 12

Processo N.: 236239/2021

Nome: (297027/1) FRANCIELLE ALVES DE ARAUJO
Cargo/Função: (12038) NIVEL TECNICO ASSISTENCIAL
Referência: 000 Carga Horária: 40H
Un. Adm: (195740) HOSP. REG. DE SINOP
A Partir de: 01/03/2021 Até31/03/2021
Qtde Plantões: 14

Processo N.: 216591/2021

Nome: (111933/6) FRANCISCA ARCANJO DE DEUS
Cargo/Função: (12038) NIVEL TECNICO ASSISTENCIAL
Referência: 000 Carga Horária: 40H
Un. Adm: (195707) HOSP REG DOUTOR ANTONIO CARLOS SOUTO FONTES
A Partir de: 01/04/2021 Até30/04/2021

Qtde Plantões: 14

Processo N.: 158478/2021

Nome: (118492/1) FRANCISCA BARBOSA DA SILVA RODRIGUES
 Cargo/Função: (4989) PROFIS APOIO SERV SAUDE SUS
 Referência: D-006 Carga Horária: 40H
 Un. Adm: (195685) HOSP. REG. DE RONDONOPOLIS IRMÃELZA GIOVANELLA
 A Partir de: 01/07/2020 Até31/07/2020
 Qtde Plantões: 11

Processo N.: 158496/2021

Nome: (118492/1) FRANCISCA BARBOSA DA SILVA RODRIGUES
 Cargo/Função: (4989) PROFIS APOIO SERV SAUDE SUS
 Referência: D-006 Carga Horária: 40H
 Un. Adm: (195685) HOSP. REG. DE RONDONOPOLIS IRMÃELZA GIOVANELLA
 A Partir de: 01/08/2020 Até17/08/2020
 Qtde Plantões: 7

Processo N.: 158500/2021

Nome: (118492/1) FRANCISCA BARBOSA DA SILVA RODRIGUES
 Cargo/Função: (4989) PROFIS APOIO SERV SAUDE SUS
 Referência: D-006 Carga Horária: 40H
 Un. Adm: (195685) HOSP. REG. DE RONDONOPOLIS IRMÃELZA GIOVANELLA
 A Partir de: 17/09/2020 Até30/09/2020
 Qtde Plantões: 6

Processo N.: 236239/2021

Nome: (292566/2) FRANCISCA DA SILVA DE SOUSA
 Cargo/Função: (12038) NIVEL TECNICO ASSISTENCIAL
 Referência: 000 Carga Horária: 40H
 Un. Adm: (195740) HOSP. REG. DE SINOP
 A Partir de: 01/03/2021 Até31/03/2021
 Qtde Plantões: 14

Processo N.: 214020/2021

Nome: (296488/1) FRANCISCA POLIANA BEZERRA DE MENDONÇA
 Cargo/Função: (12038) NIVEL TECNICO ASSISTENCIAL
 Referência: 000 Carga Horária: 40H
 Un. Adm: (195693) HOSP. REG. DE SORRISO
 A Partir de: 01/04/2021 Até30/04/2021
 Qtde Plantões: 14

Processo N.: 220578/2021

Nome: (66943/3) FRANCISCA SOUSA BRAGA
 Cargo/Função: (4989) PROFIS APOIO SERV SAUDE SUS
 Referência: D-007 Carga Horária: 40H
 Un. Adm: (195693) HOSP. REG. DE SORRISO
 A Partir de: 01/04/2021 Até30/04/2021
 Qtde Plantões: 13

Processo N.: 220797/2021

Nome: (273870/4) FRANCISCO DONATO DE OLIVEIRA
 Cargo/Função: (12038) NIVEL TECNICO ASSISTENCIAL
 Referência: 000 Carga Horária: 40H
 Un. Adm: (195693) HOSP. REG. DE SORRISO
 A Partir de: 01/04/2021 Até30/04/2021
 Qtde Plantões: 14

Processo N.: 214020/2021

Nome: (250942/7) FRANCISCO PEREIRA DA SILVA
 Cargo/Função: (12038) NIVEL TECNICO ASSISTENCIAL
 Referência: 000 Carga Horária: 40H
 Un. Adm: (195693) HOSP. REG. DE SORRISO
 A Partir de: 01/04/2021 Até30/04/2021
 Qtde Plantões: 14

Processo N.: 249536/2021

Nome: (95212/1) FRANCIVAL SOARES DOS SANTOS
 Cargo/Função: (4912) PROFIS TEC NIV SUPERIOR SERV SAUDE SUS
 Referência: D-006 Carga Horária: 40H
 Un. Adm: (195685) HOSP. REG. DE RONDONOPOLIS IRMÃELZA GIOVANELLA
 A Partir de: 01/04/2021 Até30/04/2021
 Qtde Plantões: 13

Processo N.: 233367/2021

Nome: (299655/1) GABRIELLY SILVA LIAL
 Cargo/Função: (12040) NIVEL AUXILIAR ASSISTENCIAL
 Referência: 000 Carga Horária: 40H
 Un. Adm: (195740) HOSP. REG. DE SINOP
 A Partir de: 01/03/2021 Até31/03/2021
 Qtde Plantões: 14

Processo N.: 216591/2021

Nome: (280536/2) GENI RAMOS DA CRUZ
 Cargo/Função: (12038) NIVEL TECNICO ASSISTENCIAL
 Referência: 000 Carga Horária: 40H
 Un. Adm: (195707) HOSP REG DOUTOR ANTONIO CARLOS SOUTO FONTES
 A Partir de: 01/04/2021 Até30/04/2021
 Qtde Plantões: 13

Processo N.: 220578/2021

Nome: (77999/2) GENIAS BENTO DOS REIS
 Cargo/Função: (4989) PROFIS APOIO SERV SAUDE SUS
 Referência: D-007 Carga Horária: 40H
 Un. Adm: (195693) HOSP. REG. DE SORRISO
 A Partir de: 01/04/2021 Até30/04/2021
 Qtde Plantões: 13

Processo N.: 216591/2021

Nome: (280633/2) GENILTON PEREIRA COUTO
 Cargo/Função: (12038) NIVEL TECNICO ASSISTENCIAL
 Referência: 000 Carga Horária: 40H
 Un. Adm: (195707) HOSP REG DOUTOR ANTONIO CARLOS SOUTO FONTES
 A Partir de: 01/04/2021 Até30/04/2021
 Qtde Plantões: 13

Processo N.: 222541/2021

Nome: (228355/4) GERCILENE ARRUDA DA SILVA
 Cargo/Função: (12050) NIVEL FUNDAMENTAL
 Referência: 000 Carga Horária: 40H
 Un. Adm: (195693) HOSP. REG. DE SORRISO
 A Partir de: 01/04/2021 Até30/04/2021
 Qtde Plantões: 4

Processo N.: 245871/2021

Nome: (95607/1) GERSON DE AGUIAR
 Cargo/Função: (4946) PROFIS TEC NIV MEDIO SERV SAUDE SUS
 Referência: D-007 Carga Horária: 40H
 Un. Adm: (195758) HOSP. ESTADUAL LOUSITE FERREIRA DA SILVA
 A Partir de: 01/05/2021 Até31/05/2021
 Qtde Plantões: 14

Processo N.: 237077/2021

Nome: (292238/2) GILBER PONTES DA ROSA FILHO
 Cargo/Função: (12036) NIVEL SUPERIOR ASSISTENCIAL
 Referência: 000 Carga Horária: 40H
 Un. Adm: (195685) HOSP. REG. DE RONDONOPOLIS IRMÃELZA GIOVANELLA
 A Partir de: 01/04/2021 Até11/04/2021
 Qtde Plantões: 4

Processo N.: 216591/2021

Nome: (280634/2) GILDA APARECIDA DE OLIVEIRA
 Cargo/Função: (12038) NIVEL TECNICO ASSISTENCIAL
 Referência: 000 Carga Horária: 40H
 Un. Adm: (195707) HOSP REG DOUTOR ANTONIO CARLOS SOUTO FONTES
 A Partir de: 01/04/2021 Até30/04/2021
 Qtde Plantões: 14

Processo N.: 216591/2021

Nome: (280635/3) GILDETE ALVES DA CRUZ
 Cargo/Função: (12038) NIVEL TECNICO ASSISTENCIAL
 Referência: 000 Carga Horária: 40H
 Un. Adm: (195707) HOSP REG DOUTOR ANTONIO CARLOS SOUTO FONTES
 A Partir de: 01/04/2021 Até30/04/2021
 Qtde Plantões: 14

Processo N.: 241158/2021

Nome: (95527/1) GILDOMAR ALCERIO MAIERON
 Cargo/Função: (4946) PROFIS TEC NIV MEDIO SERV SAUDE SUS
 Referência: D-007 Carga Horária: 30H
 Un. Adm: (136751) GER.DE PRODUCAO,ESTOQ.E DISTRIB.DE HEMOCOMPONENTES
 A Partir de: 01/05/2021 Até31/05/2021
 Qtde Plantões: 10

Processo N.: 236239/2021

Nome: (292660/2) GILMARA MENEZES DOS SANTOS RAMOS
 Cargo/Função: (12038) NIVEL TECNICO ASSISTENCIAL
 Referência: 000 Carga Horária: 40H
 Un. Adm: (195740) HOSP. REG. DE SINOP
 A Partir de: 01/03/2021 Até31/03/2021
 Qtde Plantões: 10

Processo N.: 214020/2021

Nome: (296579/1) GILSON DA SILVA
 Cargo/Função: (12038) NIVEL TECNICO ASSISTENCIAL
 Referência: 000 Carga Horária: 40H
 Un. Adm: (195693) HOSP. REG. DE SORRISO
 A Partir de: 01/04/2021 Até30/04/2021
 Qtde Plantões: 11

Processo N.: 214020/2021

Nome: (282342/2) GILVANA DELAI PEREIRA
 Cargo/Função: (12038) NIVEL TECNICO ASSISTENCIAL
 Referência: 000 Carga Horária: 40H
 Un. Adm: (195693) HOSP. REG. DE SORRISO
 A Partir de: 01/04/2021 Até30/04/2021
 Qtde Plantões: 14

Processo N.: 237077/2021

Nome: (293992/1) GILVANI ALVES MEIRA
 Cargo/Função: (12036) NIVEL SUPERIOR ASSISTENCIAL
 Referência: 000 Carga Horária: 40H
 Un. Adm: (195685) HOSP. REG. DE RONDONOPOLIS IRMÃELZA GIOVANELLA
 A Partir de: 01/04/2021 Até11/04/2021
 Qtde Plantões: 4

Processo N.: 216591/2021

Nome: (281546/3) GILVANIA PAIVA FAGUNDES
 Cargo/Função: (12038) NIVEL TECNICO ASSISTENCIAL
 Referência: 000 Carga Horária: 40H
 Un. Adm: (195707) HOSP REG DOUTOR ANTONIO CARLOS SOUTO FONTES
 A Partir de: 01/04/2021 Até30/04/2021
 Qtde Plantões: 13

Processo N.: 245899/2021

Nome: (300319/1) GISELE REGINA GONCALVES
 Cargo/Função: (12050) NIVEL FUNDAMENTAL
 Referência: 000 Carga Horária: 40H
 Un. Adm: (195731) HOSP REG DE ALTA FLORESTA ALBERT SABIN
 A Partir de: 01/03/2021 Até31/03/2021
 Qtde Plantões: 14

Processo N.: 214020/2021

Nome: (296569/1) GISLEANE SILVA FERRO
 Cargo/Função: (12038) NIVEL TECNICO ASSISTENCIAL
 Referência: 000 Carga Horária: 40H
 Un. Adm: (195693) HOSP. REG. DE SORRISO
 A Partir de: 01/04/2021 Até30/04/2021
 Qtde Plantões: 13

Processo N.: 216591/2021

Nome: (280448/2) GLADIS GRACIELA MARIANO DE ANDRADE
Cargo/Função: (12038) NIVEL TECNICO ASSISTENCIAL
Referência: 000 Carga Horária: 40H
Un. Adm: (195707) HOSP REG DOUTOR ANTONIO CARLOS SOUTO FONTES
A Partir de: 01/04/2021 Até30/04/2021
Qtde Plantões: 14

Processo N.: 215738/2021

Nome: (281854/2) GLAUDYNAT LIMA CRAVEIRO
Cargo/Função: (12040) NIVEL AUXILIAR ASSISTENCIAL
Referência: 000 Carga Horária: 40H
Un. Adm: (195731) HOSP REG DE ALTA FLORESTA ALBERT SABIN
A Partir de: 01/02/2021 Até28/02/2021
Qtde Plantões: 13

Processo N.: 216591/2021

Nome: (280526/3) GORETE DOS ANJOS MARCIANO MORENO
Cargo/Função: (12038) NIVEL TECNICO ASSISTENCIAL
Referência: 000 Carga Horária: 40H
Un. Adm: (195707) HOSP REG DOUTOR ANTONIO CARLOS SOUTO FONTES
A Partir de: 01/04/2021 Até30/04/2021
Qtde Plantões: 13

Processo N.: 236239/2021

Nome: (299146/1) GRACILENE LIMA AMORIM
Cargo/Função: (12038) NIVEL TECNICO ASSISTENCIAL
Referência: 000 Carga Horária: 40H
Un. Adm: (195740) HOSP. REG. DE SINOP
A Partir de: 01/03/2021 Até31/03/2021
Qtde Plantões: 14

Processo N.: 216591/2021

Nome: (281374/3) GRAZIELE CRISTINA DOS ANJOS ALVES
Cargo/Função: (12038) NIVEL TECNICO ASSISTENCIAL
Referência: 000 Carga Horária: 40H
Un. Adm: (195707) HOSP REG DOUTOR ANTONIO CARLOS SOUTO FONTES
A Partir de: 01/04/2021 Até30/04/2021
Qtde Plantões: 14

Processo N.: 216591/2021

Nome: (302751/1) GREICIANE DA SILVA GOMES
Cargo/Função: (12038) NIVEL TECNICO ASSISTENCIAL
Referência: 000 Carga Horária: 40H
Un. Adm: (195707) HOSP REG DOUTOR ANTONIO CARLOS SOUTO FONTES
A Partir de: 01/04/2021 Até30/04/2021
Qtde Plantões: 14

Processo N.: 233151/2021

Nome: (300400/1) GRIZELDA BEATRIZ FERNANDES ROCHA
Cargo/Função: (12044) NIVEL MEDIO ADMINISTRATIVO
Referência: 000 Carga Horária: 40H
Un. Adm: (195740) HOSP. REG. DE SINOP
A Partir de: 01/03/2021 Até31/03/2021
Qtde Plantões: 14

Processo N.: 216591/2021

Nome: (297159/1) GUILHERME ECLAIR DOS SANTOS CARDOSO
Cargo/Função: (12038) NIVEL TECNICO ASSISTENCIAL
Referência: 000 Carga Horária: 40H
Un. Adm: (195707) HOSP REG DOUTOR ANTONIO CARLOS SOUTO FONTES
A Partir de: 01/04/2021 Até30/04/2021
Qtde Plantões: 14

Processo N.: 233203/2021

Nome: (296983/1) GUILHERME SILVA RODRIGUES
Cargo/Função: (12046) NIVEL FUNDAMENTAL ADMINISTRATIVO
Referência: 000 Carga Horária: 40H
Un. Adm: (195740) HOSP. REG. DE SINOP
A Partir de: 01/03/2021 Até31/03/2021
Qtde Plantões: 14

Processo N.: 215670/2021

Nome: (292164/3) HEBERTO BATISTA FURTADO FERREIRA
Cargo/Função: (12036) NIVEL SUPERIOR ASSISTENCIAL
Referência: 000 Carga Horária: 40H
Un. Adm: (195685) HOSP. REG. DE RONDONOPOLIS IRMÃELZA GIOVANELLA
A Partir de: 25/03/2021 Até31/03/2021
Qtde Plantões: 4

Processo N.: 257918/2021

Nome: (57147/1) HELDER CINTRA DE FREITAS
Cargo/Função: (4946) PROFIS TEC NIV MEDIO SERV SAUDE SUS
Referência: C-003 Carga Horária: 30H
Un. Adm: (197041) COORD. DO SERV. DE ATEND. MOVEI DE URGENCIA - SAMU
A Partir de: 01/05/2021 Até31/05/2021
Qtde Plantões: 10

Processo N.: 249536/2021

Nome: (95182/1) HELEM CRISTINA DA SILVA
Cargo/Função: (4912) PROFIS TEC NIV SUPERIOR SERV SAUDE SUS
Referência: D-007 Carga Horária: 30H
Un. Adm: (195685) HOSP. REG. DE RONDONOPOLIS IRMÃELZA GIOVANELLA
A Partir de: 01/04/2021 Até30/04/2021
Qtde Plantões: 10

Processo N.: 241158/2021

Nome: (61388/2) HELIO LOPES PARRON JUNIOR
Cargo/Função: (4946) PROFIS TEC NIV MEDIO SERV SAUDE SUS
Referência: D-006 Carga Horária: 40H
Un. Adm: (136751) GER.DE PRODUCAO,ESTOQ.E DISTRIB.DE HEMOCOMPONENTES
A Partir de: 01/05/2021 Até31/05/2021
Qtde Plantões: 14

Processo N.: 246063/2021

Nome: (40625/2) HELIO VARGAS GARCIA
Cargo/Função: (4946) PROFIS TEC NIV MEDIO SERV SAUDE SUS
Referência: D-009 Carga Horária: 30H
Un. Adm: (179116) GER. DE PROVIMENTO
A Partir de: 01/05/2021 Até31/05/2021
Qtde Plantões: 6

Processo N.: 215800/2021

Nome: (95545/1) HERCULANO DE SOUSA ALMEIDA
Cargo/Função: (4946) PROFIS TEC NIV MEDIO SERV SAUDE SUS
Referência: D-007 Carga Horária: 40H
Un. Adm: (195685) HOSP. REG. DE RONDONOPOLIS IRMÃELZA GIOVANELLA
A Partir de: 01/03/2021 Até31/03/2021
Qtde Plantões: 14

Processo N.: 245899/2021

Nome: (281384/2) HERMOGENA MATILDE SERRA PINHEIRO
Cargo/Função: (12050) NIVEL FUNDAMENTAL
Referência: 000 Carga Horária: 40H
Un. Adm: (195731) HOSP REG DE ALTA FLORESTA ALBERT SABIN
A Partir de: 01/03/2021 Até31/03/2021
Qtde Plantões: 14

Processo N.: 215685/2021

Nome: (95180/1) HUMBERTO MARCILIO ALMEIDA CARVALHO
Cargo/Função: (4946) PROFIS TEC NIV MEDIO SERV SAUDE SUS
Referência: D-007 Carga Horária: 40H
Un. Adm: (195685) HOSP. REG. DE RONDONOPOLIS IRMÃELZA GIOVANELLA
A Partir de: 01/03/2021 Até31/03/2021
Qtde Plantões: 14

Processo N.: 215670/2021

Nome: (291510/4) HUSSAM SALAH EL DIN FARAH
Cargo/Função: (12036) NIVEL SUPERIOR ASSISTENCIAL
Referência: 000 Carga Horária: 40H
Un. Adm: (195685) HOSP. REG. DE RONDONOPOLIS IRMÃELZA GIOVANELLA
A Partir de: 25/03/2021 Até31/03/2021
Qtde Plantões: 5

Processo N.: 245899/2021

Nome: (298959/1) IARA GONCALVES DUBIELLA
Cargo/Função: (12050) NIVEL FUNDAMENTAL
Referência: 000 Carga Horária: 40H
Un. Adm: (195731) HOSP REG DE ALTA FLORESTA ALBERT SABIN
A Partir de: 01/03/2021 Até31/03/2021
Qtde Plantões: 14

Processo N.: 213934/2021

Nome: (86202/1) IDIOMAR MARIANI
Cargo/Função: (4946) PROFIS TEC NIV MEDIO SERV SAUDE SUS
Referência: D-007 Carga Horária: 40H
Un. Adm: (195693) HOSP. REG. DE SORRISO
A Partir de: 01/04/2021 Até30/04/2021
Qtde Plantões: 13

Processo N.: 215845/2021

Nome: (263864/4) IGOR OLIVEIRA GOMES DA SILVA
Cargo/Função: (12044) NIVEL MEDIO ADMINISTRATIVO
Referência: 000 Carga Horária: 40H
Un. Adm: (195731) HOSP REG DE ALTA FLORESTA ALBERT SABIN
A Partir de: 01/01/2021 Até31/01/2021
Qtde Plantões: 14

Processo N.: 216591/2021

Nome: (300271/2) IKLIFIS DE OLIVEIRA ALVES
Cargo/Função: (12038) NIVEL TECNICO ASSISTENCIAL
Referência: 000 Carga Horária: 40H
Un. Adm: (195707) HOSP REG DOUTOR ANTONIO CARLOS SOUTO FONTES
A Partir de: 01/04/2021 Até30/04/2021
Qtde Plantões: 14

Processo N.: 266512/2021

Nome: (90320/1) ILZENIR PEREIRA DOS SANTOS
Cargo/Função: (4946) PROFIS TEC NIV MEDIO SERV SAUDE SUS
Referência: D-007 Carga Horária: 40H
Un. Adm: (152218) GER. DE ENFERMAGEM DO SAMU
A Partir de: 01/05/2021 Até31/05/2021
Qtde Plantões: 14

Processo N.: 250923/2021

Nome: (281165/3) INES MARIA DA SILVA
Cargo/Função: (12046) NIVEL FUNDAMENTAL ADMINISTRATIVO
Referência: 000 Carga Horária: 40H
Un. Adm: (195731) HOSP REG DE ALTA FLORESTA ALBERT SABIN
A Partir de: 01/03/2021 Até31/03/2021
Qtde Plantões: 12

Processo N.: 236239/2021

Nome: (297080/1) INGRID SAUER
Cargo/Função: (12038) NIVEL TECNICO ASSISTENCIAL
Referência: 000 Carga Horária: 40H
Un. Adm: (195740) HOSP. REG. DE SINOP
A Partir de: 01/03/2021 Até31/03/2021
Qtde Plantões: 13

Processo N.: 236239/2021

Nome: (292609/2) INGRID FERAREZE FRIZON
Cargo/Função: (12038) NIVEL TECNICO ASSISTENCIAL
Referência: 000 Carga Horária: 40H
Un. Adm: (195740) HOSP. REG. DE SINOP
A Partir de: 01/03/2021 Até31/03/2021
Qtde Plantões: 14

Processo N.: 213934/2021

Nome: (93414/1) IRACI INACIO FERRAZ
Cargo/Função: (4946) PROFIS TEC NIV MEDIO SERV SAUDE SUS

Referência: D-007 Carga Horária: 40H
Un. Adm: (195693) HOSP. REG. DE SORRISO
A Partir de: 01/04/2021 Até30/04/2021
Qtde Plantões: 14

Processo N.: 236239/2021

Nome: (292657/2) IRACY GEITNS
Cargo/Função: (12038) NIVEL TECNICO ASSISTENCIAL
Referência: 000 Carga Horária: 40H
Un. Adm: (195740) HOSP. REG. DE SINOP
A Partir de: 01/03/2021 Até31/03/2021
Qtde Plantões: 14

Processo N.: 213966/2021

Nome: (42556/2) IRANI APARECIDA FERRAZ
Cargo/Função: (4912) PROFIS TEC NIV SUPERIOR SERV SAUDE SUS
Referência: D-011 Carga Horária: 40H
Un. Adm: (195693) HOSP. REG. DE SORRISO
A Partir de: 01/04/2021 Até30/04/2021
Qtde Plantões: 14

Processo N.: 216591/2021

Nome: (301131/1) ISABEL CRISTINA DA COSTA SILVA
Cargo/Função: (12038) NIVEL TECNICO ASSISTENCIAL
Referência: 000 Carga Horária: 40H
Un. Adm: (195707) HOSP REG DOUTOR ANTONIO CARLOS SOUTO FONTES
A Partir de: 01/04/2021 Até30/04/2021
Qtde Plantões: 12

Processo N.: 237077/2021

Nome: (281348/2) ISTEMELA MOREIRA ALMEIDA
Cargo/Função: (12036) NIVEL SUPERIOR ASSISTENCIAL
Referência: 000 Carga Horária: 40H
Un. Adm: (195685) HOSP. REG. DE RONDONOPOLIS IRMÂELZA GIOVANELLA
A Partir de: 01/04/2021 Até11/04/2021
Qtde Plantões: 5

Processo N.: 246347/2021

Nome: (90558/19) IVAN DOS REIS ESPIRITO SANTO
Cargo/Função: (12050) NIVEL FUNDAMENTAL
Referência: 000 Carga Horária: 40H
Un. Adm: (195758) HOSP. ESTADUAL LOUSITE FERREIRA DA SILVA
A Partir de: 01/05/2021 Até31/05/2021
Qtde Plantões: 13

Processo N.: 223720/2021

Nome: (282200/2) IVELYN PEREIRA ALVES
Cargo/Função: (12038) NIVEL TECNICO ASSISTENCIAL
Referência: 000 Carga Horária: 40H
Un. Adm: (195693) HOSP. REG. DE SORRISO
A Partir de: 01/04/2021 Até30/04/2021
Qtde Plantões: 4

Processo N.: 246190/2021

Nome: (109891/1) IVO SERGIO GUIMARAES BRITES
Cargo/Função: (4912) PROFIS TEC NIV SUPERIOR SERV SAUDE SUS
Referência: D-006 Carga Horária: 40H
Un. Adm: (195758) HOSP. ESTADUAL LOUSITE FERREIRA DA SILVA
A Partir de: 01/05/2021 Até31/05/2021
Qtde Plantões: 14

Processo N.: 233179/2021

Nome: (298537/1) IVONE SCHWERTZ SIEBENEICHLER
Cargo/Função: (12036) NIVEL SUPERIOR ASSISTENCIAL
Referência: 000 Carga Horária: 40H
Un. Adm: (195740) HOSP. REG. DE SINOP
A Partir de: 01/03/2021 Até31/03/2021
Qtde Plantões: 14

Processo N.: 215800/2021

Nome: (120036/1) IVONE SILVA SOUZA UTIDA
Cargo/Função: (4946) PROFIS TEC NIV MEDIO SERV SAUDE SUS
Referência: D-006 Carga Horária: 40H
Un. Adm: (195685) HOSP. REG. DE RONDONOPOLIS IRMÂELZA GIOVANELLA
A Partir de: 01/03/2021 Até31/03/2021
Qtde Plantões: 13

Processo N.: 236239/2021

Nome: (292853/2) IVONETE ALVES DE LIMA
Cargo/Função: (12038) NIVEL TECNICO ASSISTENCIAL
Referência: 000 Carga Horária: 40H
Un. Adm: (195740) HOSP. REG. DE SINOP
A Partir de: 10/03/2021 Até31/03/2021
Qtde Plantões: 11

Processo N.: 158478/2021

Nome: (95484/2) IVONETE NUNES DE MATOS
Cargo/Função: (4989) PROFIS APOIO SERV SAUDE SUS
Referência: D-005 Carga Horária: 40H
Un. Adm: (195685) HOSP. REG. DE RONDONOPOLIS IRMÂELZA GIOVANELLA
A Partir de: 01/07/2020 Até31/07/2020
Qtde Plantões: 14

Processo N.: 158496/2021

Nome: (95484/2) IVONETE NUNES DE MATOS
Cargo/Função: (4989) PROFIS APOIO SERV SAUDE SUS
Referência: D-005 Carga Horária: 40H
Un. Adm: (195685) HOSP. REG. DE RONDONOPOLIS IRMÂELZA GIOVANELLA
A Partir de: 01/08/2020 Até31/08/2020
Qtde Plantões: 13

Processo N.: 158500/2021

Nome: (95484/2) IVONETE NUNES DE MATOS
Cargo/Função: (4989) PROFIS APOIO SERV SAUDE SUS
Referência: D-005 Carga Horária: 40H
Un. Adm: (195685) HOSP. REG. DE RONDONOPOLIS IRMÂELZA GIOVANELLA

A Partir de: 01/09/2020 Até30/09/2020
Qtde Plantões: 13

Processo N.: 245899/2021

Nome: (300258/1) IZALETE BAIÃO GONCALVES
Cargo/Função: (12050) NIVEL FUNDAMENTAL
Referência: 000 Carga Horária: 40H
Un. Adm: (195731) HOSP REG DE ALTA FLORESTA ALBERT SABIN
A Partir de: 01/03/2021 Até31/03/2021
Qtde Plantões: 14

Processo N.: 249536/2021

Nome: (95193/1) IZANA FIGUEREDO MAGALHAES CABECAS
Cargo/Função: (4912) PROFIS TEC NIV SUPERIOR SERV SAUDE SUS
Referência: D-006 Carga Horária: 30H
Un. Adm: (195685) HOSP. REG. DE RONDONOPOLIS IRMÂELZA GIOVANELLA
A Partir de: 01/04/2021 Até30/04/2021
Qtde Plantões: 10

Processo N.: 246339/2021

Nome: (299820/1) JACK STEPHERSON BARBOSA PINHEIRO
Cargo/Função: (12042) NIVEL SUPERIOR ADMINISTRATIVO
Referência: 000 Carga Horária: 40H
Un. Adm: (195758) HOSP. ESTADUAL LOUSITE FERREIRA DA SILVA
A Partir de: 01/05/2021 Até31/05/2021
Qtde Plantões: 14

Processo N.: 216591/2021

Nome: (280637/2) JAIR CONCEICAO DE ARRUDA
Cargo/Função: (12038) NIVEL TECNICO ASSISTENCIAL
Referência: 000 Carga Horária: 40H
Un. Adm: (195707) HOSP REG DOUTOR ANTONIO CARLOS SOUTO FONTES
A Partir de: 01/04/2021 Até30/04/2021
Qtde Plantões: 14

Processo N.: 233179/2021

Nome: (292763/2) JAIR ROMAO
Cargo/Função: (12036) NIVEL SUPERIOR ASSISTENCIAL
Referência: 000 Carga Horária: 40H
Un. Adm: (195740) HOSP. REG. DE SINOP
A Partir de: 01/03/2021 Até31/03/2021
Qtde Plantões: 12

Processo N.: 216591/2021

Nome: (280628/2) JAKELINE ALVES VIEIRA
Cargo/Função: (12038) NIVEL TECNICO ASSISTENCIAL
Referência: 000 Carga Horária: 40H
Un. Adm: (195707) HOSP REG DOUTOR ANTONIO CARLOS SOUTO FONTES
A Partir de: 01/04/2021 Até30/04/2021
Qtde Plantões: 13

Processo N.: 257918/2021

Nome: (118512/1) JAKER ZANOTTA
Cargo/Função: (4946) PROFIS TEC NIV MEDIO SERV SAUDE SUS
Referência: D-006 Carga Horária: 40H
Un. Adm: (197041) COORD. DO SERV. DE ATEND. MOVEI DE URGENCIA - SAMU
A Partir de: 01/05/2021 Até31/05/2021
Qtde Plantões: 9

Processo N.: 236239/2021

Nome: (293783/2) JANE ANTONIA ALBA
Cargo/Função: (12038) NIVEL TECNICO ASSISTENCIAL
Referência: 000 Carga Horária: 40H
Un. Adm: (195740) HOSP. REG. DE SINOP
A Partir de: 01/03/2021 Até31/03/2021
Qtde Plantões: 13

Processo N.: 214020/2021

Nome: (281072/2) JANETE PIRES
Cargo/Função: (12038) NIVEL TECNICO ASSISTENCIAL
Referência: 000 Carga Horária: 40H
Un. Adm: (195693) HOSP. REG. DE SORRISO
A Partir de: 01/04/2021 Até30/04/2021
Qtde Plantões: 11

Processo N.: 216591/2021

Nome: (280821/2) JANIO ANTONIO RODRIGUES
Cargo/Função: (12038) NIVEL TECNICO ASSISTENCIAL
Referência: 000 Carga Horária: 40H
Un. Adm: (195707) HOSP REG DOUTOR ANTONIO CARLOS SOUTO FONTES
A Partir de: 01/04/2021 Até30/04/2021
Qtde Plantões: 13

Processo N.: 222250/2021

Nome: (118978/1) JEAN CARLS LEIRSON NANDI
Cargo/Função: (4912) PROFIS TEC NIV SUPERIOR SERV SAUDE SUS
Referência: D-006 Carga Horária: 40H
Un. Adm: (195693) HOSP. REG. DE SORRISO
A Partir de: 01/04/2021 Até30/04/2021
Qtde Plantões: 14

Processo N.: 213934/2021

Nome: (90041/1) JEANE THAISE SILVA PEREIRA
Cargo/Função: (4946) PROFIS TEC NIV MEDIO SERV SAUDE SUS
Referência: D-007 Carga Horária: 30H
Un. Adm: (195693) HOSP. REG. DE SORRISO
A Partir de: 01/04/2021 Até30/04/2021
Qtde Plantões: 6

Processo N.: 236239/2021

Nome: (292571/2) JESSICA ALEXANDRA TOBIAS DA SILVA
Cargo/Função: (12038) NIVEL TECNICO ASSISTENCIAL
Referência: 000 Carga Horária: 40H
Un. Adm: (195740) HOSP. REG. DE SINOP
A Partir de: 01/03/2021 Até31/03/2021

Qtde Plantões: 9

Processo N.: 236239/2021

Nome: (281148/2) JESSICA CARDOZO DOS SANTOS BOSSING
Cargo/Função: (12038) NIVEL TECNICO ASSISTENCIAL
Referência: 000 Carga Horária: 40H
Un. Adm: (195740) HOSP. REG. DE SINOP
A Partir de: 01/03/2021 Até31/03/2021
Qtde Plantões: 14

Processo N.: 216591/2021

Nome: (297134/1) JESSICA CATHERINE SILVA DA COSTA
Cargo/Função: (12038) NIVEL TECNICO ASSISTENCIAL
Referência: 000 Carga Horária: 40H
Un. Adm: (195707) HOSP REG DOUTOR ANTONIO CARLOS SOUTO FONTES
A Partir de: 01/04/2021 Até30/04/2021
Qtde Plantões: 13

Processo N.: 232236/2021

Nome: (104916/1) JETH LINS DE SOUZA
Cargo/Função: (4946) PROFIS TEC NIV MEDIO SERV SAUDE SUS
Referência: D-007 Carga Horária: 40H
Un. Adm: (197025) GER. DE CAPTACAO DE ORGAOS E TECIDOS
A Partir de: 01/05/2021 Até31/05/2021
Qtde Plantões: 13

Processo N.: 250910/2021

Nome: (281134/2) JHONATA APARECIDO LIBARDI
Cargo/Função: (12046) NIVEL FUNDAMENTAL ADMINISTRATIVO
Referência: 000 Carga Horária: 40H
Un. Adm: (195731) HOSP REG DE ALTA FLORESTA ALBERT SABIN
A Partir de: 01/03/2021 Até31/03/2021
Qtde Plantões: 14

Processo N.: 223564/2021

Nome: (98906/2) JOAO PAULO DE SOUZA COSTA
Cargo/Função: (4946) PROFIS TEC NIV MEDIO SERV SAUDE SUS
Referência: C-006 Carga Horária: 40H
Un. Adm: (195693) HOSP. REG. DE SORRISO
A Partir de: 01/04/2021 Até30/04/2021
Qtde Plantões: 2

Processo N.: 236239/2021

Nome: (299145/1) JOAO VICTOR MIRANDA FONTOURA DOS SANTOS
Cargo/Função: (12038) NIVEL TECNICO ASSISTENCIAL
Referência: 000 Carga Horária: 40H
Un. Adm: (195740) HOSP. REG. DE SINOP
A Partir de: 01/03/2021 Até31/03/2021
Qtde Plantões: 14

Processo N.: 215670/2021

Nome: (299481/2) JOAQUIM ROSA SOARES JUNIOR
Cargo/Função: (12036) NIVEL SUPERIOR ASSISTENCIAL
Referência: 000 Carga Horária: 40H
Un. Adm: (195685) HOSP. REG. DE RONDONOPOLIS IRMÂELZA GIOVANELLA
A Partir de: 01/03/2021 Até31/03/2021
Qtde Plantões: 11

Processo N.: 490305/2020

Nome: (299481/2) JOAQUIM ROSA SOARES JUNIOR
Cargo/Função: (12036) NIVEL SUPERIOR ASSISTENCIAL
Referência: 000 Carga Horária: 40H
Un. Adm: (195685) HOSP. REG. DE RONDONOPOLIS IRMÂELZA GIOVANELLA
A Partir de: 01/10/2020 Até31/10/2020
Qtde Plantões: 12

Processo N.: 213934/2021

Nome: (40632/3) JOCEMAR CABRAL
Cargo/Função: (4946) PROFIS TEC NIV MEDIO SERV SAUDE SUS
Referência: D-007 Carga Horária: 40H
Un. Adm: (195693) HOSP. REG. DE SORRISO
A Partir de: 01/04/2021 Até30/04/2021
Qtde Plantões: 11

Processo N.: 266512/2021

Nome: (113092/1) JOCILDA FERREIRA DOS SANTOS
Cargo/Função: (4946) PROFIS TEC NIV MEDIO SERV SAUDE SUS
Referência: D-006 Carga Horária: 40H
Un. Adm: (152218) GER. DE ENFERMAGEM DO SAMU
A Partir de: 01/05/2021 Até31/05/2021
Qtde Plantões: 13

Processo N.: 233151/2021

Nome: (292844/2) JOCILDA VIEIRA DE MORAES PARRIAO
Cargo/Função: (12044) NIVEL MEDIO ADMINISTRATIVO
Referência: 000 Carga Horária: 40H
Un. Adm: (195740) HOSP. REG. DE SINOP
A Partir de: 01/03/2021 Até31/03/2021
Qtde Plantões: 14

Processo N.: 216591/2021

Nome: (280465/2) JOCINEIDE DA SILVA RODRIGUES
Cargo/Função: (12038) NIVEL TECNICO ASSISTENCIAL
Referência: 000 Carga Horária: 40H
Un. Adm: (195707) HOSP REG DOUTOR ANTONIO CARLOS SOUTO FONTES
A Partir de: 01/04/2021 Até30/04/2021
Qtde Plantões: 14

Processo N.: 214517/2021

Nome: (296111/1) JOEL LOUBACK
Cargo/Função: (12036) NIVEL SUPERIOR ASSISTENCIAL
Referência: 000 Carga Horária: 40H
Un. Adm: (195731) HOSP REG DE ALTA FLORESTA ALBERT SABIN
A Partir de: 01/02/2021 Até14/02/2021
Qtde Plantões: 7

Processo N.: 236239/2021

Nome: (292854/2) JOELMA PEREIRA CARVALHO
Cargo/Função: (12038) NIVEL TECNICO ASSISTENCIAL
Referência: 000 Carga Horária: 40H
Un. Adm: (195740) HOSP. REG. DE SINOP
A Partir de: 01/03/2021 Até31/03/2021
Qtde Plantões: 12

Processo N.: 257918/2021

Nome: (27681/2) JORGE COUTO DE OLIVEIRA
Cargo/Função: (4946) PROFIS TEC NIV MEDIO SERV SAUDE SUS
Referência: D-010 Carga Horária: 40H
Un. Adm: (197041) COORD. DO SERV. DE ATEND. MOVEI DE URGENCIA -

SAMU

A Partir de: 23/05/2021 Até31/05/2021
Qtde Plantões: 5

Processo N.: 245897/2021

Nome: (205070/1) JORGE DE CAMARGO NETO
Cargo/Função: (4912) PROFIS TEC NIV SUPERIOR SERV SAUDE SUS
Referência: D-005 Carga Horária: 30H
Un. Adm: (195758) HOSP. ESTADUAL LOUSITE FERREIRA DA SILVA
A Partir de: 01/05/2021 Até31/05/2021
Qtde Plantões: 8

Processo N.: 216591/2021

Nome: (280820/2) JORGINA CONCEICAO PARABA
Cargo/Função: (12038) NIVEL TECNICO ASSISTENCIAL
Referência: 000 Carga Horária: 40H
Un. Adm: (195707) HOSP REG DOUTOR ANTONIO CARLOS SOUTO FONTES
A Partir de: 01/04/2021 Até30/04/2021
Qtde Plantões: 14

Processo N.: 245897/2021

Nome: (64179/1) JOSE ANTONIO DE FIGUEIREDO
Cargo/Função: (4912) PROFIS TEC NIV SUPERIOR SERV SAUDE SUS
Referência: D-009 Carga Horária: 30H
Un. Adm: (195758) HOSP. ESTADUAL LOUSITE FERREIRA DA SILVA
A Partir de: 01/05/2021 Até31/05/2021
Qtde Plantões: 10

Processo N.: 246339/2021

Nome: (281615/2) JOSE ANTONIO MORAES LIMA
Cargo/Função: (12042) NIVEL SUPERIOR ADMINISTRATIVO
Referência: 000 Carga Horária: 40H
Un. Adm: (195758) HOSP. ESTADUAL LOUSITE FERREIRA DA SILVA
A Partir de: 01/05/2021 Até31/05/2021
Qtde Plantões: 14

Processo N.: 233203/2021

Nome: (292780/2) JOSE CARICIO LIMA DE CARVALHO
Cargo/Função: (12046) NIVEL FUNDAMENTAL ADMINISTRATIVO
Referência: 000 Carga Horária: 40H
Un. Adm: (195740) HOSP. REG. DE SINOP
A Partir de: 01/03/2021 Até31/03/2021
Qtde Plantões: 13

Processo N.: 231196/2021

Nome: (214604/6) JOSE CARLOS CARDOZO DE OLIVEIRA
Cargo/Função: (4946) PROFIS TEC NIV MEDIO SERV SAUDE SUS
Referência: A-001 Carga Horária: 40H
Un. Adm: (197238) SUPERINT. DO CIAPS
A Partir de: 01/12/2020 Até31/12/2020
Qtde Plantões: 12

Processo N.: 240129/2021

Nome: (281353/2) JOSE FABIO ALVES DE VASCONCELOS
Cargo/Função: (12036) NIVEL SUPERIOR ASSISTENCIAL
Referência: 000 Carga Horária: 40H
Un. Adm: (195731) HOSP REG DE ALTA FLORESTA ALBERT SABIN
A Partir de: 01/03/2021 Até31/03/2021
Qtde Plantões: 14

Processo N.: 222250/2021

Nome: (103787/1) JOSE TARCO DE ABRANTES JUNIOR
Cargo/Função: (4912) PROFIS TEC NIV SUPERIOR SERV SAUDE SUS
Referência: D-006 Carga Horária: 40H
Un. Adm: (195693) HOSP. REG. DE SORRISO
A Partir de: 01/04/2021 Até30/04/2021
Qtde Plantões: 5

Processo N.: 221264/2021

Nome: (95126/2) JOSEANA DE ABRANTES
Cargo/Função: (4912) PROFIS TEC NIV SUPERIOR SERV SAUDE SUS
Referência: D-006 Carga Horária: 40H
Un. Adm: (195693) HOSP. REG. DE SORRISO
A Partir de: 01/04/2021 Até30/04/2021
Qtde Plantões: 5

Processo N.: 216591/2021

Nome: (220670/2) JOSEFA DA SILVA SANTANA
Cargo/Função: (12038) NIVEL TECNICO ASSISTENCIAL
Referência: 000 Carga Horária: 40H
Un. Adm: (195707) HOSP REG DOUTOR ANTONIO CARLOS SOUTO FONTES
A Partir de: 01/04/2021 Até30/04/2021
Qtde Plantões: 14

Processo N.: 233151/2021

Nome: (292934/2) JOSELIA PEREIRA CHAVES SOARES
Cargo/Função: (12044) NIVEL MEDIO ADMINISTRATIVO
Referência: 000 Carga Horária: 40H
Un. Adm: (195740) HOSP. REG. DE SINOP
A Partir de: 01/03/2021 Até31/03/2021
Qtde Plantões: 14

Processo N.: 243539/2021

Nome: (58234/1) JOSENY LEITE BOTELHO MOREIRA
Cargo/Função: (4946) PROFIS TEC NIV MEDIO SERV SAUDE SUS
Referência: D-011 Carga Horária: 40H
Un. Adm: (195758) HOSP. ESTADUAL LOUSITE FERREIRA DA SILVA
A Partir de: 01/02/2021 Até28/02/2021
Qtde Plantões: 11

Processo N.: 215975/2021
Nome: (293852/2) JOSI KREMER DA ROSA MORAES
Cargo/Função: (12038) NIVEL TECNICO ASSISTENCIAL
Referência: 000 Carga Horária: 40H
Un. Adm: (195685) HOSP. REG. DE RONDONOPOLIS IRMÂELZA GIOVANELLA
A Partir de: 25/03/2021 Até31/03/2021
Qtde Plantões: 3

Processo N.: 245899/2021
Nome: (281398/2) JOSIANE DA SILVA DE SOUZA DE MELO
Cargo/Função: (12050) NIVEL FUNDAMENTAL
Referência: 000 Carga Horária: 40H
Un. Adm: (195731) HOSP REG DE ALTA FLORESTA ALBERT SABIN
A Partir de: 01/03/2021 Até31/03/2021
Qtde Plantões: 14

Processo N.: 221122/2021
Nome: (296613/1) JOSIEL DOS SANTOS LIMA
Cargo/Função: (12046) NIVEL FUNDAMENTAL ADMINISTRATIVO
Referência: 000 Carga Horária: 40H
Un. Adm: (195693) HOSP. REG. DE SORRISO
A Partir de: 01/04/2021 Até30/04/2021
Qtde Plantões: 3

Processo N.: 245899/2021
Nome: (300322/1) JOSILEINE SANTOS DO CARMO
Cargo/Função: (12050) NIVEL FUNDAMENTAL
Referência: 000 Carga Horária: 40H
Un. Adm: (195731) HOSP REG DE ALTA FLORESTA ALBERT SABIN
A Partir de: 01/03/2021 Até31/03/2021
Qtde Plantões: 13

Processo N.: 257918/2021
Nome: (96667/1) JOSIMAR LOURENCO
Cargo/Função: (4946) PROFIS TEC NIV MEDIO SERV SAUDE SUS
Referência: D-007 Carga Horária: 40H
Un. Adm: (197041) COORD. DO SERV. DE ATEND. MOVEI DE URGENCIA - SAMU
A Partir de: 01/05/2021 Até31/05/2021
Qtde Plantões: 14

Processo N.: 233179/2021
Nome: (296976/1) JOYCE FERNANDES GOMES PEREIRA
Cargo/Função: (12036) NIVEL SUPERIOR ASSISTENCIAL
Referência: 000 Carga Horária: 40H
Un. Adm: (195740) HOSP. REG. DE SINOP
A Partir de: 01/03/2021 Até31/03/2021
Qtde Plantões: 14

Processo N.: 213934/2021
Nome: (86200/1) JUCARA TEREZINHA DOS SANTOS TOMASINI
Cargo/Função: (4946) PROFIS TEC NIV MEDIO SERV SAUDE SUS
Referência: D-007 Carga Horária: 40H
Un. Adm: (195693) HOSP. REG. DE SORRISO
A Partir de: 01/04/2021 Até30/04/2021
Qtde Plantões: 14

Processo N.: 215738/2021
Nome: (281856/2) JUCELIA MARIA DE OLIVEIRA
Cargo/Função: (12040) NIVEL AUXILIAR ASSISTENCIAL
Referência: 000 Carga Horária: 40H
Un. Adm: (195731) HOSP REG DE ALTA FLORESTA ALBERT SABIN
A Partir de: 03/02/2021 Até28/02/2021
Qtde Plantões: 10

Processo N.: 216591/2021
Nome: (281548/2) JUCILEIA DA SILVA FERNANDES
Cargo/Função: (12038) NIVEL TECNICO ASSISTENCIAL
Referência: 000 Carga Horária: 40H
Un. Adm: (195707) HOSP REG DOUTOR ANTONIO CARLOS SOUTO FONTES
A Partir de: 01/04/2021 Até30/04/2021
Qtde Plantões: 13

Processo N.: 214020/2021
Nome: (299612/2) JULIANA APARECIDA DA SILVA
Cargo/Função: (12038) NIVEL TECNICO ASSISTENCIAL
Referência: 000 Carga Horária: 40H
Un. Adm: (195693) HOSP. REG. DE SORRISO
A Partir de: 01/04/2021 Até30/04/2021
Qtde Plantões: 14

Processo N.: 216591/2021
Nome: (280625/2) JULIETE SOARES DA SILVA
Cargo/Função: (12038) NIVEL TECNICO ASSISTENCIAL
Referência: 000 Carga Horária: 40H
Un. Adm: (195707) HOSP REG DOUTOR ANTONIO CARLOS SOUTO FONTES
A Partir de: 01/04/2021 Até30/04/2021
Qtde Plantões: 9

Processo N.: 255392/2021
Nome: (300371/1) KALITA RIBEIRO MARIANO
Cargo/Função: (12036) NIVEL SUPERIOR ASSISTENCIAL
Referência: 000 Carga Horária: 40H
Un. Adm: (195758) HOSP. ESTADUAL LOUSITE FERREIRA DA SILVA
A Partir de: 01/05/2021 Até31/05/2021
Qtde Plantões: 11

Processo N.: 240129/2021
Nome: (281336/2) KARINA LINO SEGAL DOS SANTOS

Cargo/Função: (12036) NIVEL SUPERIOR ASSISTENCIAL
Referência: 000 Carga Horária: 40H
Un. Adm: (195731) HOSP REG DE ALTA FLORESTA ALBERT SABIN
A Partir de: 01/03/2021 Até31/03/2021
Qtde Plantões: 13

Processo N.: 240129/2021
Nome: (294737/2) KARINE RUPOLO
Cargo/Função: (12036) NIVEL SUPERIOR ASSISTENCIAL
Referência: 000 Carga Horária: 40H
Un. Adm: (195731) HOSP REG DE ALTA FLORESTA ALBERT SABIN
A Partir de: 01/03/2021 Até31/03/2021
Qtde Plantões: 14

Processo N.: 216591/2021
Nome: (280911/2) KARINY DE CARVALHO LEITE
Cargo/Função: (12038) NIVEL TECNICO ASSISTENCIAL
Referência: 000 Carga Horária: 40H
Un. Adm: (195707) HOSP REG DOUTOR ANTONIO CARLOS SOUTO FONTES
A Partir de: 01/04/2021 Até30/04/2021
Qtde Plantões: 13

Processo N.: 216591/2021
Nome: (280802/3) KARLA FERNANDA AGUILEIRA DE CAMPOS
Cargo/Função: (12038) NIVEL TECNICO ASSISTENCIAL
Referência: 000 Carga Horária: 40H
Un. Adm: (195707) HOSP REG DOUTOR ANTONIO CARLOS SOUTO FONTES
A Partir de: 01/04/2021 Até30/04/2021
Qtde Plantões: 14

Processo N.: 233179/2021
Nome: (297038/1) KARLA KELLY PANIAGO MIRANDA DOS SANTOS
Cargo/Função: (12036) NIVEL SUPERIOR ASSISTENCIAL
Referência: 000 Carga Horária: 40H
Un. Adm: (195740) HOSP. REG. DE SINOP
A Partir de: 01/03/2021 Até31/03/2021
Qtde Plantões: 14

Processo N.: 216591/2021
Nome: (297133/1) KATIA APARECIDA CARVALHO PINHEIRO
Cargo/Função: (12038) NIVEL TECNICO ASSISTENCIAL
Referência: 000 Carga Horária: 40H
Un. Adm: (195707) HOSP REG DOUTOR ANTONIO CARLOS SOUTO FONTES
A Partir de: 01/04/2021 Até30/04/2021
Qtde Plantões: 10

Processo N.: 240129/2021
Nome: (281339/2) KATIA POLIANA CEZARIO DE OLIVEIRA
Cargo/Função: (12036) NIVEL SUPERIOR ASSISTENCIAL
Referência: 000 Carga Horária: 40H
Un. Adm: (195731) HOSP REG DE ALTA FLORESTA ALBERT SABIN
A Partir de: 07/03/2021 Até31/03/2021
Qtde Plantões: 7

Processo N.: 216591/2021
Nome: (280445/2) KATIANE FATIMA SOUZA DE OLIVEIRA
Cargo/Função: (12038) NIVEL TECNICO ASSISTENCIAL
Referência: 000 Carga Horária: 40H
Un. Adm: (195707) HOSP REG DOUTOR ANTONIO CARLOS SOUTO FONTES
A Partir de: 01/04/2021 Até30/04/2021
Qtde Plantões: 14

Processo N.: 233151/2021
Nome: (300841/1) KATIUSKA LIMA DE OLIVEIRA
Cargo/Função: (12044) NIVEL MEDIO ADMINISTRATIVO
Referência: 000 Carga Horária: 40H
Un. Adm: (195740) HOSP. REG. DE SINOP
A Partir de: 01/03/2021 Até31/03/2021
Qtde Plantões: 13

Processo N.: 240129/2021
Nome: (206724/3) KEIDSON DE ALBUQUERQUE VOLPATO
Cargo/Função: (12036) NIVEL SUPERIOR ASSISTENCIAL
Referência: 000 Carga Horária: 40H
Un. Adm: (195731) HOSP REG DE ALTA FLORESTA ALBERT SABIN
A Partir de: 01/03/2021 Até31/03/2021
Qtde Plantões: 11

Processo N.: 214020/2021
Nome: (296481/1) KEILA CHAVES DA SILVA MELO
Cargo/Função: (12038) NIVEL TECNICO ASSISTENCIAL
Referência: 000 Carga Horária: 40H
Un. Adm: (195693) HOSP. REG. DE SORRISO
A Partir de: 01/04/2021 Até30/04/2021
Qtde Plantões: 13

Processo N.: 236239/2021
Nome: (304199/1) KEILA CRISTIANE SANTOS SILVA
Cargo/Função: (12038) NIVEL TECNICO ASSISTENCIAL
Referência: 000 Carga Horária: 40H
Un. Adm: (195740) HOSP. REG. DE SINOP
A Partir de: 11/03/2021 Até31/03/2021
Qtde Plantões: 10

Processo N.: 223720/2021
Nome: (137477/2) KEILA FERREIRA DE CARVALHO
Cargo/Função: (12038) NIVEL TECNICO ASSISTENCIAL
Referência: 000 Carga Horária: 40H
Un. Adm: (195693) HOSP. REG. DE SORRISO
A Partir de: 01/04/2021 Até30/04/2021
Qtde Plantões: 13

Processo N.: 213966/2021
Nome: (106611/1) KEILA TONINI LOEBLEIN
Cargo/Função: (4912) PROFIS TEC NIV SUPERIOR SERV SAUDE SUS
Referência: C-006 Carga Horária: 30H

Un. Adm: (195693) HOSP. REG. DE SORRISO
A Partir de: 01/04/2021 Até30/04/2021
Qtde Plantões: 10

Processo N.: 236239/2021

Nome: (299147/1) KELI NAARA BOSCHETTI DO NASCIMENTO
Cargo/Função: (12038) NIVEL TECNICO ASSISTENCIAL
Referência: 000 Carga Horária: 40H
Un. Adm: (195740) HOSP. REG. DE SINOP
A Partir de: 01/03/2021 Até31/03/2021
Qtde Plantões: 14

Processo N.: 233151/2021

Nome: (300397/1) KETERLLY BARBOSA CIVIDINI
Cargo/Função: (12044) NIVEL MEDIO ADMINISTRATIVO
Referência: 000 Carga Horária: 40H
Un. Adm: (195740) HOSP. REG. DE SINOP
A Partir de: 01/03/2021 Até31/03/2021
Qtde Plantões: 14

Processo N.: 233179/2021

Nome: (298539/1) KETULI LORRAINE DA COSTA BATISTA DA SILVA
Cargo/Função: (12036) NIVEL SUPERIOR ASSISTENCIAL
Referência: 000 Carga Horária: 40H
Un. Adm: (195740) HOSP. REG. DE SINOP
A Partir de: 01/03/2021 Até31/03/2021
Qtde Plantões: 14

Processo N.: 266512/2021

Nome: (97063/1) LAELCIO JOSE DA COSTA
Cargo/Função: (4946) PROFIS TEC NIV MEDIO SERV SAUDE SUS
Referência: D-007 Carga Horária: 40H
Un. Adm: (152218) GER. DE ENFERMAGEM DO SAMU
A Partir de: 01/05/2021 Até31/05/2021
Qtde Plantões: 12

Processo N.: 244528/2021

Nome: (214627/7) LAFAYETTE OLIVEIRA ROCHA
Cargo/Função: (4946) PROFIS TEC NIV MEDIO SERV SAUDE SUS
Referência: A-001 Carga Horária: 30H
Un. Adm: (192724) GER. DO SERV. DE VERIFICACAO DE OBITOS
A Partir de: 01/05/2021 Até31/05/2021
Qtde Plantões: 10

Processo N.: 216591/2021

Nome: (297124/1) LAIS FATIMA MIRANDA DE OLIVEIRA
Cargo/Função: (12038) NIVEL TECNICO ASSISTENCIAL
Referência: 000 Carga Horária: 40H
Un. Adm: (195707) HOSP REG DOUTOR ANTONIO CARLOS SOUTO FONTES
A Partir de: 01/04/2021 Até30/04/2021
Qtde Plantões: 14

Processo N.: 222541/2021

Nome: (289422/2) LAIS GRACIELE SUZARTE LEAL
Cargo/Função: (12050) NIVEL FUNDAMENTAL
Referência: 000 Carga Horária: 40H
Un. Adm: (195693) HOSP. REG. DE SORRISO
A Partir de: 01/04/2021 Até30/04/2021
Qtde Plantões: 3

Processo N.: 245902/2021

Nome: (300358/1) LAIS VELASCO DO SANTOS
Cargo/Função: (12036) NIVEL SUPERIOR ASSISTENCIAL
Referência: 000 Carga Horária: 40H
Un. Adm: (195758) HOSP. ESTADUAL LOUSITE FERREIRA DA SILVA
A Partir de: 01/05/2021 Até31/05/2021
Qtde Plantões: 14

Processo N.: 233179/2021

Nome: (292890/2) LARA RODRIGUES FELIX
Cargo/Função: (12036) NIVEL SUPERIOR ASSISTENCIAL
Referência: 000 Carga Horária: 40H
Un. Adm: (195740) HOSP. REG. DE SINOP
A Partir de: 01/03/2021 Até31/03/2021
Qtde Plantões: 14

Processo N.: 245899/2021

Nome: (281364/2) LAUDENICE RODRIGUES CHAGAS
Cargo/Função: (12050) NIVEL FUNDAMENTAL
Referência: 000 Carga Horária: 40H
Un. Adm: (195731) HOSP REG DE ALTA FLORESTA ALBERT SABIN
A Partir de: 01/03/2021 Até14/03/2021
Qtde Plantões: 7

Processo N.: 216005/2021

Nome: (293900/1) LAUDIMAR MARIA DE SOUZA
Cargo/Função: (12038) NIVEL TECNICO ASSISTENCIAL
Referência: 000 Carga Horária: 40H
Un. Adm: (195685) HOSP. REG. DE RONDONOPOLIS IRMÆLZA GIOVANELLA
A Partir de: 01/03/2021 Até23/03/2021
Qtde Plantões: 12

Processo N.: 222541/2021

Nome: (281539/2) LAURISBELA MENDES DE SOUZA
Cargo/Função: (12050) NIVEL FUNDAMENTAL
Referência: 000 Carga Horária: 40H
Un. Adm: (195693) HOSP. REG. DE SORRISO
A Partir de: 01/04/2021 Até30/04/2021
Qtde Plantões: 4

Processo N.: 215670/2021

Nome: (292874/3) LAURO CESAR SOUZA DA SILVA
Cargo/Função: (12036) NIVEL SUPERIOR ASSISTENCIAL
Referência: 000 Carga Horária: 40H
Un. Adm: (195685) HOSP. REG. DE RONDONOPOLIS IRMÆLZA GIOVANELLA
A Partir de: 25/03/2021 Até31/03/2021

Qtde Plantões: 3

Processo N.: 233179/2021

Nome: (296959/1) LAYSE RODRIGUES BEZERRA
Cargo/Função: (12036) NIVEL SUPERIOR ASSISTENCIAL
Referência: 000 Carga Horária: 40H
Un. Adm: (195740) HOSP. REG. DE SINOP
A Partir de: 01/03/2021 Até31/03/2021
Qtde Plantões: 14

Processo N.: 216591/2021

Nome: (281916/2) LEANDRO ALMEIDA DE OLIVEIRA
Cargo/Função: (12038) NIVEL TECNICO ASSISTENCIAL
Referência: 000 Carga Horária: 40H
Un. Adm: (195707) HOSP REG DOUTOR ANTONIO CARLOS SOUTO FONTES
A Partir de: 01/04/2021 Até30/04/2021
Qtde Plantões: 13

Processo N.: 216591/2021

Nome: (280626/2) LECILDA SOUZA DE LIMA
Cargo/Função: (12038) NIVEL TECNICO ASSISTENCIAL
Referência: 000 Carga Horária: 40H
Un. Adm: (195707) HOSP REG DOUTOR ANTONIO CARLOS SOUTO FONTES
A Partir de: 01/04/2021 Até30/04/2021
Qtde Plantões: 13

Processo N.: 216591/2021

Nome: (280627/2) LELIA GRACIA PINHEIRO RAMOS
Cargo/Função: (12038) NIVEL TECNICO ASSISTENCIAL
Referência: 000 Carga Horária: 40H
Un. Adm: (195707) HOSP REG DOUTOR ANTONIO CARLOS SOUTO FONTES
A Partir de: 01/04/2021 Até30/04/2021
Qtde Plantões: 14

Processo N.: 214020/2021

Nome: (300690/1) LENY DA SILVA PASSOS
Cargo/Função: (12038) NIVEL TECNICO ASSISTENCIAL
Referência: 000 Carga Horária: 40H
Un. Adm: (195693) HOSP. REG. DE SORRISO
A Partir de: 01/04/2021 Até30/04/2021
Qtde Plantões: 6

Processo N.: 245899/2021

Nome: (281741/2) LEONAIÁ BATISTA
Cargo/Função: (12050) NIVEL FUNDAMENTAL
Referência: 000 Carga Horária: 40H
Un. Adm: (195731) HOSP REG DE ALTA FLORESTA ALBERT SABIN
A Partir de: 03/03/2021 Até31/03/2021
Qtde Plantões: 14

Processo N.: 216591/2021

Nome: (280617/2) LEONICE OZEIA DE OLIVEIRA
Cargo/Função: (12038) NIVEL TECNICO ASSISTENCIAL
Referência: 000 Carga Horária: 40H
Un. Adm: (195707) HOSP REG DOUTOR ANTONIO CARLOS SOUTO FONTES
A Partir de: 01/04/2021 Até30/04/2021
Qtde Plantões: 5

Processo N.: 220578/2021

Nome: (44683/3) LEONIDES DE FATIMA SOARES DA SILVA
Cargo/Função: (4989) PROFIS APOIO SERV SAUDE SUS
Referência: D-008 Carga Horária: 40H
Un. Adm: (195693) HOSP. REG. DE SORRISO
A Partir de: 01/04/2021 Até30/04/2021
Qtde Plantões: 14

Processo N.: 220578/2021

Nome: (90530/1) LEONIRA CABRAL DOS SANTOS
Cargo/Função: (4989) PROFIS APOIO SERV SAUDE SUS
Referência: D-007 Carga Horária: 40H
Un. Adm: (195693) HOSP. REG. DE SORRISO
A Partir de: 01/04/2021 Até30/04/2021
Qtde Plantões: 7

Processo N.: 233179/2021

Nome: (304200/1) LEONORA VIEIRA DA SILVA
Cargo/Função: (12036) NIVEL SUPERIOR ASSISTENCIAL
Referência: 000 Carga Horária: 40H
Un. Adm: (195740) HOSP. REG. DE SINOP
A Partir de: 11/03/2021 Até31/03/2021
Qtde Plantões: 11

Processo N.: 216591/2021

Nome: (281241/2) LETICIA CORREIA RODRIGUES
Cargo/Função: (12038) NIVEL TECNICO ASSISTENCIAL
Referência: 000 Carga Horária: 40H
Un. Adm: (195707) HOSP REG DOUTOR ANTONIO CARLOS SOUTO FONTES
A Partir de: 01/04/2021 Até30/04/2021
Qtde Plantões: 14

Processo N.: 216591/2021

Nome: (300707/1) LEZIO DE ALMEIDA SOARES
Cargo/Função: (12038) NIVEL TECNICO ASSISTENCIAL
Referência: 000 Carga Horária: 40H
Un. Adm: (195707) HOSP REG DOUTOR ANTONIO CARLOS SOUTO FONTES
A Partir de: 01/04/2021 Até30/04/2021
Qtde Plantões: 13

Processo N.: 222414/2021

Nome: (68061/4) LIGDA RODRIGUES LOPES HOFFMANN
Cargo/Função: (4912) PROFIS TEC NIV SUPERIOR SERV SAUDE SUS
Referência: D-007 Carga Horária: 40H
Un. Adm: (195693) HOSP. REG. DE SORRISO
A Partir de: 01/04/2021 Até30/04/2021
Qtde Plantões: 8

Processo N.: 216591/2021

Nome: (280614/2) LILIANE ROSANGELA DO CARMO E SILVA
 Cargo/Função: (12038) NIVEL TECNICO ASSISTENCIAL
 Referência: 000 Carga Horária: 40H
 Un. Adm: (195707) HOSP REG DOUTOR ANTONIO CARLOS SOUTO FONTES
 A Partir de: 01/04/2021 Até30/04/2021
 Qtde Plantões: 13

Processo N.: 214020/2021

Nome: (296560/1) LINDALVA SOARES ASSUNCAO
 Cargo/Função: (12038) NIVEL TECNICO ASSISTENCIAL
 Referência: 000 Carga Horária: 40H
 Un. Adm: (195693) HOSP. REG. DE SORRISO
 A Partir de: 01/04/2021 Até30/04/2021
 Qtde Plantões: 14

Processo N.: 236239/2021

Nome: (304202/1) LINDAMARA RODRIGUES DE JESUS
 Cargo/Função: (12038) NIVEL TECNICO ASSISTENCIAL
 Referência: 000 Carga Horária: 40H
 Un. Adm: (195740) HOSP. REG. DE SINOP
 A Partir de: 11/03/2021 Até31/03/2021
 Qtde Plantões: 6

Processo N.: 249796/2021

Nome: (95502/1) LINDOBERG JOSE DE SOUZA
 Cargo/Função: (4912) PROFIS TEC NIV SUPERIOR SERV SAUDE SUS
 Referência: D-007 Carga Horária: 40H
 Un. Adm: (195685) HOSP. REG. DE RONDONOPOLIS IRMÃELZA GIOVANELLA
 A Partir de: 01/04/2021 Até30/04/2021
 Qtde Plantões: 1

Processo N.: 214020/2021

Nome: (121230/3) LINETE SOUZA FIGUEIREDO
 Cargo/Função: (12038) NIVEL TECNICO ASSISTENCIAL
 Referência: 000 Carga Horária: 40H
 Un. Adm: (195693) HOSP. REG. DE SORRISO
 A Partir de: 01/04/2021 Até30/04/2021
 Qtde Plantões: 14

Processo N.: 246324/2021

Nome: (118082/1) LIZANGELA GALEGO
 Cargo/Função: (4912) PROFIS TEC NIV SUPERIOR SERV SAUDE SUS
 Referência: D-006 Carga Horária: 40H
 Un. Adm: (195758) HOSP. ESTADUAL LOUSITE FERREIRA DA SILVA
 A Partir de: 01/05/2021 Até31/05/2021
 Qtde Plantões: 14

Processo N.: 233203/2021

Nome: (296982/1) LUAN CARLOS FRUBEL
 Cargo/Função: (12046) NIVEL FUNDAMENTAL ADMINISTRATIVO
 Referência: 000 Carga Horária: 40H
 Un. Adm: (195740) HOSP. REG. DE SINOP
 A Partir de: 01/03/2021 Até31/03/2021
 Qtde Plantões: 14

Processo N.: 216591/2021

Nome: (280913/2) LUCAS CALIXTO
 Cargo/Função: (12038) NIVEL TECNICO ASSISTENCIAL
 Referência: 000 Carga Horária: 40H
 Un. Adm: (195707) HOSP REG DOUTOR ANTONIO CARLOS SOUTO FONTES
 A Partir de: 01/04/2021 Até30/04/2021
 Qtde Plantões: 12

Processo N.: 240129/2021

Nome: (281528/2) LUCAS DE SOUZA SILVA
 Cargo/Função: (12036) NIVEL SUPERIOR ASSISTENCIAL
 Referência: 000 Carga Horária: 40H
 Un. Adm: (195731) HOSP REG DE ALTA FLORESTA ALBERT SABIN
 A Partir de: 01/03/2021 Até31/03/2021
 Qtde Plantões: 14

Processo N.: 236239/2021

Nome: (297155/1) LUCAS FERNANDO ALVES MATOS
 Cargo/Função: (12038) NIVEL TECNICO ASSISTENCIAL
 Referência: 000 Carga Horária: 40H
 Un. Adm: (195740) HOSP. REG. DE SINOP
 A Partir de: 01/03/2021 Até31/03/2021
 Qtde Plantões: 14

Processo N.: 246339/2021

Nome: (298914/2) LUCAS MORAES DE AMORIM SANTOS
 Cargo/Função: (12042) NIVEL SUPERIOR ADMINISTRATIVO
 Referência: 000 Carga Horária: 40H
 Un. Adm: (195758) HOSP. ESTADUAL LOUSITE FERREIRA DA SILVA
 A Partir de: 01/05/2021 Até31/05/2021
 Qtde Plantões: 14

Processo N.: 214020/2021

Nome: (124348/6) LUCELENA DE MARQUES MAIONE
 Cargo/Função: (12038) NIVEL TECNICO ASSISTENCIAL
 Referência: 000 Carga Horária: 40H
 Un. Adm: (195693) HOSP. REG. DE SORRISO
 A Partir de: 01/04/2021 Até30/04/2021
 Qtde Plantões: 14

Processo N.: 245899/2021

Nome: (281466/2) LUCIANA APARECIDA DE ALMEIDA FREIRE
 Cargo/Função: (12050) NIVEL FUNDAMENTAL
 Referência: 000 Carga Horária: 40H
 Un. Adm: (195731) HOSP REG DE ALTA FLORESTA ALBERT SABIN
 A Partir de: 01/03/2021 Até31/03/2021
 Qtde Plantões: 9

Processo N.: 236239/2021

Nome: (292832/2) LUCIANA DA COSTA

Cargo/Função: (12038) NIVEL TECNICO ASSISTENCIAL
 Referência: 000 Carga Horária: 40H
 Un. Adm: (195740) HOSP. REG. DE SINOP
 A Partir de: 01/03/2021 Até31/03/2021
 Qtde Plantões: 12

Processo N.: 236239/2021

Nome: (296999/1) LUCIANA OLIVEIRA DE CARVALHO
 Cargo/Função: (12038) NIVEL TECNICO ASSISTENCIAL
 Referência: 000 Carga Horária: 40H
 Un. Adm: (195740) HOSP. REG. DE SINOP
 A Partir de: 01/03/2021 Até31/03/2021
 Qtde Plantões: 14

Processo N.: 233179/2021

Nome: (298540/1) LUCIANA PELIZARI
 Cargo/Função: (12036) NIVEL SUPERIOR ASSISTENCIAL
 Referência: 000 Carga Horária: 40H
 Un. Adm: (195740) HOSP. REG. DE SINOP
 A Partir de: 01/03/2021 Até31/03/2021
 Qtde Plantões: 14

Processo N.: 236239/2021

Nome: (299150/1) LUCIANA SILVA DA CONCEICAO
 Cargo/Função: (12038) NIVEL TECNICO ASSISTENCIAL
 Referência: 000 Carga Horária: 40H
 Un. Adm: (195740) HOSP. REG. DE SINOP
 A Partir de: 01/03/2021 Até31/03/2021
 Qtde Plantões: 13

Processo N.: 233179/2021

Nome: (281881/3) LUCIANA SOUSA
 Cargo/Função: (12036) NIVEL SUPERIOR ASSISTENCIAL
 Referência: 000 Carga Horária: 40H
 Un. Adm: (195740) HOSP. REG. DE SINOP
 A Partir de: 01/03/2021 Até31/03/2021
 Qtde Plantões: 9

Processo N.: 266512/2021

Nome: (91823/2) LUCIANE MARIA REIS
 Cargo/Função: (4946) PROFIS TEC NIV MEDIO SERV SAUDE SUS
 Referência: D-007 Carga Horária: 30H
 Un. Adm: (152218) GER. DE ENFERMAGEM DO SAMU
 A Partir de: 01/05/2021 Até17/05/2021
 Qtde Plantões: 5

Processo N.: 233179/2021

Nome: (292285/2) LUCIANO LARA DOS SANTOS
 Cargo/Função: (12036) NIVEL SUPERIOR ASSISTENCIAL
 Referência: 000 Carga Horária: 40H
 Un. Adm: (195740) HOSP. REG. DE SINOP
 A Partir de: 01/03/2021 Até31/03/2021
 Qtde Plantões: 13

Processo N.: 216591/2021

Nome: (280613/2) LUCIENE HURTADO COUTO
 Cargo/Função: (12038) NIVEL TECNICO ASSISTENCIAL
 Referência: 000 Carga Horária: 40H
 Un. Adm: (195707) HOSP REG DOUTOR ANTONIO CARLOS SOUTO FONTES
 A Partir de: 01/04/2021 Até30/04/2021
 Qtde Plantões: 13

Processo N.: 233179/2021

Nome: (292313/2) LUCIENE MARTINS
 Cargo/Função: (12036) NIVEL SUPERIOR ASSISTENCIAL
 Referência: 000 Carga Horária: 40H
 Un. Adm: (195740) HOSP. REG. DE SINOP
 A Partir de: 01/03/2021 Até31/03/2021
 Qtde Plantões: 14

Processo N.: 222541/2021

Nome: (210925/6) LUCIENE OLIVEIRA DE TOLEDO
 Cargo/Função: (12050) NIVEL FUNDAMENTAL
 Referência: 000 Carga Horária: 40H
 Un. Adm: (195693) HOSP. REG. DE SORRISO
 A Partir de: 02/04/2021 Até30/04/2021
 Qtde Plantões: 3

Processo N.: 245899/2021

Nome: (289519/2) LUCILEIA DOS SANTOS DE SOUZA
 Cargo/Função: (12050) NIVEL FUNDAMENTAL
 Referência: 000 Carga Horária: 40H
 Un. Adm: (195731) HOSP REG DE ALTA FLORESTA ALBERT SABIN
 A Partir de: 01/03/2021 Até31/03/2021
 Qtde Plantões: 14

Processo N.: 245899/2021

Nome: (296371/1) LUCILENE DOS SANTOS SOUZA
 Cargo/Função: (12050) NIVEL FUNDAMENTAL
 Referência: 000 Carga Horária: 40H
 Un. Adm: (195731) HOSP REG DE ALTA FLORESTA ALBERT SABIN
 A Partir de: 01/03/2021 Até31/03/2021
 Qtde Plantões: 14

Processo N.: 245902/2021

Nome: (298543/1) LUCIMARA MENDES DA SILVA CRUZ
 Cargo/Função: (12036) NIVEL SUPERIOR ASSISTENCIAL
 Referência: 000 Carga Horária: 40H
 Un. Adm: (195758) HOSP. ESTADUAL LOUSITE FERREIRA DA SILVA
 A Partir de: 01/05/2021 Até31/05/2021
 Qtde Plantões: 14

Processo N.: 4822/2021

Nome: (298543/1) LUCIMARA MENDES DA SILVA CRUZ
 Cargo/Função: (12036) NIVEL SUPERIOR ASSISTENCIAL
 Referência: 000 Carga Horária: 40H

Un. Adm: (195758) HOSP. ESTADUAL LOUSITE FERREIRA DA SILVA
A Partir de: 01/06/2020 Até30/06/2020
Qtde Plantões: 4

Processo N.: 250923/2021

Nome: (281444/2) LUCINEIA APARECIDA DA CONCEICAO PIMENTEL
Cargo/Função: (12046) NIVEL FUNDAMENTAL ADMINISTRATIVO
Referência: 000 Carga Horária: 40H
Un. Adm: (195731) HOSP REG DE ALTA FLORESTA ALBERT SABIN
A Partir de: 05/03/2021 Até31/03/2021
Qtde Plantões: 13

Processo N.: 236239/2021

Nome: (292884/2) LUCINEIA DA SILVA
Cargo/Função: (12038) NIVEL TECNICO ASSISTENCIAL
Referência: 000 Carga Horária: 40H
Un. Adm: (195740) HOSP. REG. DE SINOP
A Partir de: 01/03/2021 Até31/03/2021
Qtde Plantões: 14

Processo N.: 246324/2021

Nome: (63778/1) LUCINEIDE DA SILVA SANTOS
Cargo/Função: (4912) PROFIS TEC NIV SUPERIOR SERV SAUDE SUS
Referência: D-008 Carga Horária: 40H
Un. Adm: (195758) HOSP. ESTADUAL LOUSITE FERREIRA DA SILVA
A Partir de: 01/05/2021 Até31/05/2021
Qtde Plantões: 14

Processo N.: 236239/2021

Nome: (300558/1) LUDIMILA PEREIRA ALVES DA SILVA
Cargo/Função: (12038) NIVEL TECNICO ASSISTENCIAL
Referência: 000 Carga Horária: 40H
Un. Adm: (195740) HOSP. REG. DE SINOP
A Partir de: 01/03/2021 Até31/03/2021
Qtde Plantões: 12

Processo N.: 233179/2021

Nome: (298541/1) LUIZA COLUNA PEREIRA VIANA
Cargo/Função: (12036) NIVEL SUPERIOR ASSISTENCIAL
Referência: 000 Carga Horária: 40H
Un. Adm: (195740) HOSP. REG. DE SINOP
A Partir de: 01/03/2021 Até31/03/2021
Qtde Plantões: 14

Processo N.: 216591/2021

Nome: (281532/2) LUIZA MARIA PESSOA
Cargo/Função: (12038) NIVEL TECNICO ASSISTENCIAL
Referência: 000 Carga Horária: 40H
Un. Adm: (195707) HOSP REG DOUTOR ANTONIO CARLOS SOUTO FONTES
A Partir de: 01/04/2021 Até30/04/2021
Qtde Plantões: 13

Processo N.: 245899/2021

Nome: (281377/2) LUSSETINA MARIA RIBEIRO GOMES
Cargo/Função: (12050) NIVEL FUNDAMENTAL
Referência: 000 Carga Horária: 40H
Un. Adm: (195731) HOSP REG DE ALTA FLORESTA ALBERT SABIN
A Partir de: 01/03/2021 Até31/03/2021
Qtde Plantões: 12

Processo N.: 216591/2021

Nome: (280525/3) LUTERVANIA DO NASCIMENTO
Cargo/Função: (12038) NIVEL TECNICO ASSISTENCIAL
Referência: 000 Carga Horária: 40H
Un. Adm: (195707) HOSP REG DOUTOR ANTONIO CARLOS SOUTO FONTES
A Partir de: 01/04/2021 Até30/04/2021
Qtde Plantões: 14

Processo N.: 236239/2021

Nome: (292634/2) LUZIA APARECIDA DA SILVA
Cargo/Função: (12038) NIVEL TECNICO ASSISTENCIAL
Referência: 000 Carga Horária: 40H
Un. Adm: (195740) HOSP. REG. DE SINOP
A Partir de: 01/03/2021 Até31/03/2021
Qtde Plantões: 12

Processo N.: 215835/2021

Nome: (281974/2) LUZIA DAS GRACAS PAIVA DOS SANTOS
Cargo/Função: (12046) NIVEL FUNDAMENTAL ADMINISTRATIVO
Referência: 000 Carga Horária: 30H
Un. Adm: (195731) HOSP REG DE ALTA FLORESTA ALBERT SABIN
A Partir de: 03/02/2021 Até28/02/2021
Qtde Plantões: 10

Processo N.: 249457/2021

Nome: (281974/2) LUZIA DAS GRACAS PAIVA DOS SANTOS
Cargo/Função: (12046) NIVEL FUNDAMENTAL ADMINISTRATIVO
Referência: 000 Carga Horária: 30H
Un. Adm: (195731) HOSP REG DE ALTA FLORESTA ALBERT SABIN
A Partir de: 01/03/2021 Até31/03/2021
Qtde Plantões: 10

Processo N.: 233179/2021

Nome: (292190/2) LUZINETE DOS SANTOS
Cargo/Função: (12036) NIVEL SUPERIOR ASSISTENCIAL
Referência: 000 Carga Horária: 40H
Un. Adm: (195740) HOSP. REG. DE SINOP
A Partir de: 01/03/2021 Até31/03/2021
Qtde Plantões: 14

Processo N.: 236239/2021

Nome: (98104/10) LUZINEUZA BARBOZA DOS SANTOS
Cargo/Função: (12038) NIVEL TECNICO ASSISTENCIAL
Referência: 000 Carga Horária: 40H
Un. Adm: (195740) HOSP. REG. DE SINOP
A Partir de: 01/03/2021 Até31/03/2021

Qtde Plantões: 14

Processo N.: 266512/2021

Nome: (93310/1) MAGALY BANDEIRA BISPO
Cargo/Função: (4946) PROFIS TEC NIV MEDIO SERV SAUDE SUS
Referência: C-007 Carga Horária: 40H
Un. Adm: (152218) GER. DE ENFERMAGEM DO SAMU
A Partir de: 01/05/2021 Até31/05/2021
Qtde Plantões: 13

Processo N.: 220578/2021

Nome: (58132/1) MAGDALENA KRIESER
Cargo/Função: (4989) PROFIS APOIO SERV SAUDE SUS
Referência: D-008 Carga Horária: 40H
Un. Adm: (195693) HOSP. REG. DE SORRISO
A Partir de: 01/04/2021 Até30/04/2021
Qtde Plantões: 14

Processo N.: 245899/2021

Nome: (281460/2) MAGNA FELIX DE ANDRADE
Cargo/Função: (12050) NIVEL FUNDAMENTAL
Referência: 000 Carga Horária: 40H
Un. Adm: (195731) HOSP REG DE ALTA FLORESTA ALBERT SABIN
A Partir de: 01/03/2021 Até31/03/2021
Qtde Plantões: 14

Processo N.: 216591/2021

Nome: (280928/2) MAGNA SOUZA LIMA
Cargo/Função: (12038) NIVEL TECNICO ASSISTENCIAL
Referência: 000 Carga Horária: 40H
Un. Adm: (195707) HOSP REG DOUTOR ANTONIO CARLOS SOUTO FONTES
A Partir de: 01/04/2021 Até30/04/2021
Qtde Plantões: 4

Processo N.: 236239/2021

Nome: (292629/2) MAGNOLIA DA SILVA NOVAIS
Cargo/Função: (12038) NIVEL TECNICO ASSISTENCIAL
Referência: 000 Carga Horária: 40H
Un. Adm: (195740) HOSP. REG. DE SINOP
A Partir de: 01/03/2021 Até31/03/2021
Qtde Plantões: 14

Processo N.: 233179/2021

Nome: (296947/1) MAICO GOMES
Cargo/Função: (12036) NIVEL SUPERIOR ASSISTENCIAL
Referência: 000 Carga Horária: 40H
Un. Adm: (195740) HOSP. REG. DE SINOP
A Partir de: 01/03/2021 Até31/03/2021
Qtde Plantões: 12

Processo N.: 233151/2021

Nome: (300276/1) MAINARA SILVA DOS SANTOS
Cargo/Função: (12044) NIVEL MEDIO ADMINISTRATIVO
Referência: 000 Carga Horária: 40H
Un. Adm: (195740) HOSP. REG. DE SINOP
A Partir de: 01/03/2021 Até31/03/2021
Qtde Plantões: 14

Processo N.: 245899/2021

Nome: (243521/7) MAIR ROSA DE ASSIS RODRIGUES
Cargo/Função: (12050) NIVEL FUNDAMENTAL
Referência: 000 Carga Horária: 40H
Un. Adm: (195731) HOSP REG DE ALTA FLORESTA ALBERT SABIN
A Partir de: 31/03/2021 Até31/03/2021
Qtde Plantões: 1

Processo N.: 245897/2021

Nome: (106250/1) MANOEL BOM DESPACHO ARRUDA JUNIOR
Cargo/Função: (4912) PROFIS TEC NIV SUPERIOR SERV SAUDE SUS
Referência: D-006 Carga Horária: 30H
Un. Adm: (195758) HOSP. ESTADUAL LOUSITE FERREIRA DA SILVA
A Partir de: 01/05/2021 Até31/05/2021
Qtde Plantões: 10

Processo N.: 244528/2021

Nome: (264405/4) MARCELA JANUARIA DE MELO
Cargo/Função: (4946) PROFIS TEC NIV MEDIO SERV SAUDE SUS
Referência: A-001 Carga Horária: 30H
Un. Adm: (192724) GER. DO SERV. DE VERIFICACAO DE OBITOS
A Partir de: 01/05/2021 Até31/05/2021
Qtde Plantões: 10

Processo N.: 236239/2021

Nome: (299139/3) MARCELO PARIZOTTO KNEBEL
Cargo/Função: (12038) NIVEL TECNICO ASSISTENCIAL
Referência: 000 Carga Horária: 40H
Un. Adm: (195740) HOSP. REG. DE SINOP
A Partir de: 01/03/2021 Até31/03/2021
Qtde Plantões: 14

Processo N.: 233179/2021

Nome: (296954/1) MARCELO RODRIGO DA SILVA
Cargo/Função: (12036) NIVEL SUPERIOR ASSISTENCIAL
Referência: 000 Carga Horária: 40H
Un. Adm: (195740) HOSP. REG. DE SINOP
A Partir de: 01/03/2021 Até31/03/2021
Qtde Plantões: 14

Processo N.: 215845/2021

Nome: (300234/1) MARCIA AMANCIO
Cargo/Função: (12044) NIVEL MEDIO ADMINISTRATIVO
Referência: 000 Carga Horária: 40H
Un. Adm: (195731) HOSP REG DE ALTA FLORESTA ALBERT SABIN
A Partir de: 01/01/2021 Até31/01/2021
Qtde Plantões: 14

Processo N.: 245899/2021

Nome: (212525/6) MARCIA CRISTINA PEDROSO
 Cargo/Função: (12050) NIVEL FUNDAMENTAL
 Referência: 000 Carga Horária: 40H
 Un. Adm: (195731) HOSP REG DE ALTA FLORESTA ALBERT SABIN
 A Partir de: 01/03/2021 Até31/03/2021
 Qtde Plantões: 14

Processo N.: 215685/2021

Nome: (95282/1) MARCIA DOS ANCHIETA NUNES
 Cargo/Função: (4946) PROFIS TEC NIV MEDIO SERV SAUDE SUS
 Referência: D-007 Carga Horária: 40H
 Un. Adm: (195685) HOSP. REG. DE RONDONOPOLIS IRMÃELZA GIOVANELLA
 A Partir de: 01/03/2021 Até31/03/2021
 Qtde Plantões: 13

Processo N.: 249745/2021

Nome: (297081/1) MARCIA GOMES MEIRA
 Cargo/Função: (12036) NIVEL SUPERIOR ASSISTENCIAL
 Referência: 000 Carga Horária: 40H
 Un. Adm: (195758) HOSP. ESTADUAL LOUSITE FERREIRA DA SILVA
 A Partir de: 01/05/2021 Até31/05/2021
 Qtde Plantões: 13

Processo N.: 266512/2021

Nome: (95492/1) MARCIA PEREIRA SILVA
 Cargo/Função: (4946) PROFIS TEC NIV MEDIO SERV SAUDE SUS
 Referência: D-007 Carga Horária: 40H
 Un. Adm: (152218) GER. DE ENFERMAGEM DO SAMU
 A Partir de: 01/05/2021 Até31/05/2021
 Qtde Plantões: 14

Processo N.: 214020/2021

Nome: (214479/4) MARCIA REGINA FRITSCH
 Cargo/Função: (12038) NIVEL TECNICO ASSISTENCIAL
 Referência: 000 Carga Horária: 40H
 Un. Adm: (195693) HOSP. REG. DE SORRISO
 A Partir de: 01/04/2021 Até30/04/2021
 Qtde Plantões: 14

Processo N.: 216591/2021

Nome: (280630/2) MARCIA ROSA DE BARROS
 Cargo/Função: (12038) NIVEL TECNICO ASSISTENCIAL
 Referência: 000 Carga Horária: 40H
 Un. Adm: (195707) HOSP REG DOUTOR ANTONIO CARLOS SOUTO FONTES
 A Partir de: 01/04/2021 Até30/04/2021
 Qtde Plantões: 13

Processo N.: 216591/2021

Nome: (302722/1) MARCILEIA MEDINA MARCAL
 Cargo/Função: (12038) NIVEL TECNICO ASSISTENCIAL
 Referência: 000 Carga Horária: 40H
 Un. Adm: (195707) HOSP REG DOUTOR ANTONIO CARLOS SOUTO FONTES
 A Partir de: 01/04/2021 Até30/04/2021
 Qtde Plantões: 14

Processo N.: 214020/2021

Nome: (296793/1) MARCILENE LOPES DA SILVA
 Cargo/Função: (12038) NIVEL TECNICO ASSISTENCIAL
 Referência: 000 Carga Horária: 40H
 Un. Adm: (195693) HOSP. REG. DE SORRISO
 A Partir de: 01/04/2021 Até30/04/2021
 Qtde Plantões: 13

Processo N.: 266512/2021

Nome: (97066/1) MARCIO JOSE ALVES SOBRINHO
 Cargo/Função: (4946) PROFIS TEC NIV MEDIO SERV SAUDE SUS
 Referência: C-007 Carga Horária: 40H
 Un. Adm: (152218) GER. DE ENFERMAGEM DO SAMU
 A Partir de: 01/05/2021 Até31/05/2021
 Qtde Plantões: 14

Processo N.: 246324/2021

Nome: (106254/1) MARCIO MARTINS CARVALHO
 Cargo/Função: (4912) PROFIS TEC NIV SUPERIOR SERV SAUDE SUS
 Referência: D-006 Carga Horária: 40H
 Un. Adm: (195758) HOSP. ESTADUAL LOUSITE FERREIRA DA SILVA
 A Partir de: 01/05/2021 Até31/05/2021
 Qtde Plantões: 12

Processo N.: 216591/2021

Nome: (280612/2) MARCONDES GONCALVES MENDES
 Cargo/Função: (12038) NIVEL TECNICO ASSISTENCIAL
 Referência: 000 Carga Horária: 40H
 Un. Adm: (195707) HOSP REG DOUTOR ANTONIO CARLOS SOUTO FONTES
 A Partir de: 01/04/2021 Até30/04/2021
 Qtde Plantões: 13

Processo N.: 243554/2021

Nome: (300849/1) MARCOS ANTONIO DA SILVA
 Cargo/Função: (12054) CONDUCTOR DE AMBULANCIA
 Referência: 000 Carga Horária: 40H
 Un. Adm: (195758) HOSP. ESTADUAL LOUSITE FERREIRA DA SILVA
 A Partir de: 01/02/2021 Até28/02/2021
 Qtde Plantões: 14

Processo N.: 246324/2021

Nome: (81854/2) MARCOS ANTONIO MOREIRA DE FRANCA
 Cargo/Função: (4912) PROFIS TEC NIV SUPERIOR SERV SAUDE SUS
 Referência: D-006 Carga Horária: 30H
 Un. Adm: (195758) HOSP. ESTADUAL LOUSITE FERREIRA DA SILVA
 A Partir de: 25/05/2021 Até31/05/2021
 Qtde Plantões: 5

Processo N.: 250910/2021

Nome: (281305/2) MARCOS PATRICIO LOPES

Cargo/Função: (12046) NIVEL FUNDAMENTAL ADMINISTRATIVO

Referência: 000 Carga Horária: 40H
 Un. Adm: (195731) HOSP REG DE ALTA FLORESTA ALBERT SABIN
 A Partir de: 01/03/2021 Até31/03/2021
 Qtde Plantões: 14

Processo N.: 171421/2021

Nome: (120736/1) MARCOS ROGERIO POLICARPO BEZERRA
 Cargo/Função: (4912) PROFIS TEC NIV SUPERIOR SERV SAUDE SUS
 Referência: B-005 Carga Horária: 30H
 Un. Adm: (195685) HOSP. REG. DE RONDONOPOLIS IRMÃELZA GIOVANELLA
 A Partir de: 01/02/2021 Até28/02/2021
 Qtde Plantões: 10

Processo N.: 216591/2021

Nome: (127136/7) MARIA ADALIA RAMOS DA LUZ
 Cargo/Função: (12038) NIVEL TECNICO ASSISTENCIAL
 Referência: 000 Carga Horária: 40H
 Un. Adm: (195707) HOSP REG DOUTOR ANTONIO CARLOS SOUTO FONTES
 A Partir de: 01/04/2021 Até30/04/2021
 Qtde Plantões: 6

Processo N.: 214020/2021

Nome: (299805/2) MARIA ALICE RIBEIRO DA SILVA
 Cargo/Função: (12038) NIVEL TECNICO ASSISTENCIAL
 Referência: 000 Carga Horária: 40H
 Un. Adm: (195693) HOSP. REG. DE SORRISO
 A Partir de: 01/04/2021 Até30/04/2021
 Qtde Plantões: 14

Processo N.: 233151/2021

Nome: (300254/1) MARIA ANGELICA CONDE FRANCHINI
 Cargo/Função: (12044) NIVEL MEDIO ADMINISTRATIVO
 Referência: 000 Carga Horária: 40H
 Un. Adm: (195740) HOSP. REG. DE SINOP
 A Partir de: 01/03/2021 Até31/03/2021
 Qtde Plantões: 14

Processo N.: 215738/2021

Nome: (281540/2) MARIA APARECIDA BULHAO
 Cargo/Função: (12040) NIVEL AUXILIAR ASSISTENCIAL
 Referência: 000 Carga Horária: 40H
 Un. Adm: (195731) HOSP REG DE ALTA FLORESTA ALBERT SABIN
 A Partir de: 01/02/2021 Até14/02/2021
 Qtde Plantões: 7

Processo N.: 236239/2021

Nome: (292635/2) MARIA APARECIDA FERREIRA CAMPOS
 Cargo/Função: (12038) NIVEL TECNICO ASSISTENCIAL
 Referência: 000 Carga Horária: 40H
 Un. Adm: (195740) HOSP. REG. DE SINOP
 A Partir de: 01/03/2021 Até31/03/2021
 Qtde Plantões: 14

Processo N.: 248388/2021

Nome: (94530/1) MARIA APARECIDA NEGRETTO
 Cargo/Função: (4946) PROFIS TEC NIV MEDIO SERV SAUDE SUS
 Referência: D-007 Carga Horária: 40H
 Un. Adm: (195758) HOSP. ESTADUAL LOUSITE FERREIRA DA SILVA
 A Partir de: 01/05/2021 Até31/05/2021
 Qtde Plantões: 14

Processo N.: 216591/2021

Nome: (280803/2) MARIA APARECIDA RIBEIRO BATISTA
 Cargo/Função: (12038) NIVEL TECNICO ASSISTENCIAL
 Referência: 000 Carga Horária: 40H
 Un. Adm: (195707) HOSP REG DOUTOR ANTONIO CARLOS SOUTO FONTES
 A Partir de: 01/04/2021 Até30/04/2021
 Qtde Plantões: 3

Processo N.: 233179/2021

Nome: (292186/2) MARIA APARECIDA TEIXEIRA VITURIAO
 Cargo/Função: (12036) NIVEL SUPERIOR ASSISTENCIAL
 Referência: 000 Carga Horária: 40H
 Un. Adm: (195740) HOSP. REG. DE SINOP
 A Partir de: 01/03/2021 Até31/03/2021
 Qtde Plantões: 14

Processo N.: 213934/2021

Nome: (86193/1) MARIA BIZERRA MANO
 Cargo/Função: (4946) PROFIS TEC NIV MEDIO SERV SAUDE SUS
 Referência: D-007 Carga Horária: 40H
 Un. Adm: (195693) HOSP. REG. DE SORRISO
 A Partir de: 01/04/2021 Até30/04/2021
 Qtde Plantões: 14

Processo N.: 236239/2021

Nome: (297022/1) MARIA CRISTINA DA SILVA DE AGUIAR
 Cargo/Função: (12038) NIVEL TECNICO ASSISTENCIAL
 Referência: 000 Carga Horária: 40H
 Un. Adm: (195740) HOSP. REG. DE SINOP
 A Partir de: 01/03/2021 Até31/03/2021
 Qtde Plantões: 14

Processo N.: 250923/2021

Nome: (290285/2) MARIA CRISTINA DE OLIVEIRA SCHUINGUES
 Cargo/Função: (12046) NIVEL FUNDAMENTAL ADMINISTRATIVO
 Referência: 000 Carga Horária: 40H
 Un. Adm: (195731) HOSP REG DE ALTA FLORESTA ALBERT SABIN
 A Partir de: 01/03/2021 Até31/03/2021
 Qtde Plantões: 14

Processo N.: 250923/2021

Nome: (281167/2) MARIA CRISTINA MARQUES
 Cargo/Função: (12046) NIVEL FUNDAMENTAL ADMINISTRATIVO
 Referência: 000 Carga Horária: 40H

Un. Adm: (195731) HOSP REG DE ALTA FLORESTA ALBERT SABIN
A Partir de: 01/03/2021 Até31/03/2021
Qtde Plantões: 14

Processo N.: 216591/2021
Nome: (281919/2) MARIA DA APARECIDA SOUZA
Cargo/Função: (12038) NIVEL TECNICO ASSISTENCIAL
Referência: 000 Carga Horária: 40H
Un. Adm: (195707) HOSP REG DOUTOR ANTONIO CARLOS SOUTO FONTES
A Partir de: 01/04/2021 Até30/04/2021
Qtde Plantões: 14

Processo N.: 245899/2021
Nome: (281431/2) MARIA DAS DORES DA CONCEICAO DOS SANTOS
Cargo/Função: (12050) NIVEL FUNDAMENTAL
Referência: 000 Carga Horária: 40H
Un. Adm: (195731) HOSP REG DE ALTA FLORESTA ALBERT SABIN
A Partir de: 01/03/2021 Até31/03/2021
Qtde Plantões: 13

Processo N.: 213966/2021
Nome: (53431/10) MARIA DAS GRACAS DA SILVA ALBUQUERQUE NASCIMENTO
Cargo/Função: (4912) PROFIS TEC NIV SUPERIOR SERV SAUDE SUS
Referência: D-008 Carga Horária: 40H
Un. Adm: (195693) HOSP. REG. DE SORRISO
A Partir de: 01/04/2021 Até30/04/2021
Qtde Plantões: 14

Processo N.: 241191/2021
Nome: (93173/1) MARIA DE FATIMA CARVALHO MACEDO
Cargo/Função: (4946) PROFIS TEC NIV MEDIO SERV SAUDE SUS
Referência: D-007 Carga Horária: 40H
Un. Adm: (136751) GER.DE PRODUCAO,ESTOQ.E DISTRIB.DE

HEMOCOMPONENTES
A Partir de: 16/05/2021 Até31/05/2021
Qtde Plantões: 9

Processo N.: 220797/2021
Nome: (281842/2) MARIA DE JESUS DA SILVA SOUSA
Cargo/Função: (12038) NIVEL TECNICO ASSISTENCIAL
Referência: 000 Carga Horária: 40H
Un. Adm: (195693) HOSP. REG. DE SORRISO
A Partir de: 01/04/2021 Até30/04/2021
Qtde Plantões: 14

Processo N.: 222541/2021
Nome: (281849/2) MARIA DIVINA PEREIRA DA SILVA
Cargo/Função: (12050) NIVEL FUNDAMENTAL
Referência: 000 Carga Horária: 40H
Un. Adm: (195693) HOSP. REG. DE SORRISO
A Partir de: 01/04/2021 Até30/04/2021
Qtde Plantões: 4

Processo N.: 236239/2021
Nome: (297029/1) MARIA DO SOCORRO ALVES DA SILVA
Cargo/Função: (12038) NIVEL TECNICO ASSISTENCIAL
Referência: 000 Carga Horária: 40H
Un. Adm: (195740) HOSP. REG. DE SINOP
A Partir de: 01/03/2021 Até31/03/2021
Qtde Plantões: 14

Processo N.: 214020/2021
Nome: (142707/4) MARIA DOS SANTOS
Cargo/Função: (12038) NIVEL TECNICO ASSISTENCIAL
Referência: 000 Carga Horária: 40H
Un. Adm: (195693) HOSP. REG. DE SORRISO
A Partir de: 01/04/2021 Até30/04/2021
Qtde Plantões: 13

Processo N.: 214020/2021
Nome: (296556/1) MARIA EDILENE MATIAS DE SOUSA
Cargo/Função: (12038) NIVEL TECNICO ASSISTENCIAL
Referência: 000 Carga Horária: 40H
Un. Adm: (195693) HOSP. REG. DE SORRISO
A Partir de: 01/04/2021 Até30/04/2021
Qtde Plantões: 13

Processo N.: 233151/2021
Nome: (300395/1) MARIA EDUARDA GONCALVES ZAKALHUK
Cargo/Função: (12044) NIVEL MEDIO ADMINISTRATIVO
Referência: 000 Carga Horária: 40H
Un. Adm: (195740) HOSP. REG. DE SINOP
A Partir de: 01/03/2021 Até31/03/2021
Qtde Plantões: 14

Processo N.: 245899/2021
Nome: (252313/3) MARIA ELI PEREIRA SILVA
Cargo/Função: (12050) NIVEL FUNDAMENTAL
Referência: 000 Carga Horária: 40H
Un. Adm: (195731) HOSP REG DE ALTA FLORESTA ALBERT SABIN
A Partir de: 01/03/2021 Até31/03/2021
Qtde Plantões: 14

Processo N.: 213934/2021
Nome: (98159/1) MARIA ELIZABETH DE FRANCA
Cargo/Função: (4946) PROFIS TEC NIV MEDIO SERV SAUDE SUS
Referência: D-006 Carga Horária: 40H
Un. Adm: (195693) HOSP. REG. DE SORRISO
A Partir de: 01/04/2021 Até30/04/2021
Qtde Plantões: 14

Processo N.: 245899/2021
Nome: (284542/2) MARIA ELIZETH SOUZA DIAMANTINO
Cargo/Função: (12050) NIVEL FUNDAMENTAL
Referência: 000 Carga Horária: 40H
Un. Adm: (195731) HOSP REG DE ALTA FLORESTA ALBERT SABIN

A Partir de: 01/03/2021 Até31/03/2021
Qtde Plantões: 14

Processo N.: 253372/2021
Nome: (95275/1) MARIA EUNICE SOUZA SILVA GARCIA
Cargo/Função: (4946) PROFIS TEC NIV MEDIO SERV SAUDE SUS
Referência: D-007 Carga Horária: 40H
Un. Adm: (195685) HOSP. REG. DE RONDONOPOLIS IRMÃELZA GIOVANELLA
A Partir de: 01/04/2021 Até30/04/2021
Qtde Plantões: 10

Processo N.: 251330/2021
Nome: (281572/2) MARIA FATIMA DA SILVA
Cargo/Função: (12036) NIVEL SUPERIOR ASSISTENCIAL
Referência: 000 Carga Horária: 40H
Un. Adm: (195758) HOSP. ESTADUAL LOUSITE FERREIRA DA SILVA
A Partir de: 01/05/2021 Até31/05/2021
Qtde Plantões: 14

Processo N.: 236239/2021
Nome: (292573/2) MARIA FRANCIELLY LIMA E SILVA
Cargo/Função: (12038) NIVEL TECNICO ASSISTENCIAL
Referência: 000 Carga Horária: 40H
Un. Adm: (195740) HOSP. REG. DE SINOP
A Partir de: 01/03/2021 Até31/03/2021
Qtde Plantões: 13

Processo N.: 216591/2021
Nome: (281835/2) MARIA FRANCISCA PAIVA RODRIGUES
Cargo/Função: (12038) NIVEL TECNICO ASSISTENCIAL
Referência: 000 Carga Horária: 40H
Un. Adm: (195707) HOSP REG DOUTOR ANTONIO CARLOS SOUTO FONTES
A Partir de: 01/04/2021 Até30/04/2021
Qtde Plantões: 14

Processo N.: 220578/2021
Nome: (90088/1) MARIA GORETE DA SILVA
Cargo/Função: (4989) PROFIS APOIO SERV SAUDE SUS
Referência: D-007 Carga Horária: 40H
Un. Adm: (195693) HOSP. REG. DE SORRISO
A Partir de: 01/04/2021 Até30/04/2021
Qtde Plantões: 3

Processo N.: 236239/2021
Nome: (278609/3) MARIA HELENA MAZZEROCCHI RIBEIRO
Cargo/Função: (12038) NIVEL TECNICO ASSISTENCIAL
Referência: 000 Carga Horária: 40H
Un. Adm: (195740) HOSP. REG. DE SINOP
A Partir de: 01/03/2021 Até31/03/2021
Qtde Plantões: 14

Processo N.: 232110/2021
Nome: (113111/1) MARIA HELENA RODRIGUES DA SILVA
Cargo/Função: (4912) PROFIS TEC NIV SUPERIOR SERV SAUDE SUS
Referência: D-006 Carga Horária: 30H
Un. Adm: (197025) GER. DE CAPTACAO DE ORGAOS E TECIDOS
A Partir de: 01/05/2021 Até31/05/2021
Qtde Plantões: 10

Processo N.: 244528/2021
Nome: (90523/1) MARIA HELENA SANTOS CANTANHEDE
Cargo/Função: (4946) PROFIS TEC NIV MEDIO SERV SAUDE SUS
Referência: D-007 Carga Horária: 40H
Un. Adm: (192724) GER. DO SERV. DE VERIFICACAO DE OBITOS
A Partir de: 17/05/2021 Até31/05/2021
Qtde Plantões: 7

Processo N.: 233367/2021
Nome: (299674/1) MARIA HELOISA BARBIERI DE SOUZA
Cargo/Função: (12040) NIVEL AUXILIAR ASSISTENCIAL
Referência: 000 Carga Horária: 40H
Un. Adm: (195740) HOSP. REG. DE SINOP
A Partir de: 01/03/2021 Até31/03/2021
Qtde Plantões: 14

Processo N.: 266512/2021
Nome: (90544/1) MARIA IEDA MACEDO DA SILVA
Cargo/Função: (4946) PROFIS TEC NIV MEDIO SERV SAUDE SUS
Referência: D-007 Carga Horária: 40H
Un. Adm: (152218) GER. DE ENFERMAGEM DO SAMU
A Partir de: 01/05/2021 Até31/05/2021
Qtde Plantões: 13

Processo N.: 236239/2021
Nome: (292605/2) MARIA IZABEL BOLZAN
Cargo/Função: (12038) NIVEL TECNICO ASSISTENCIAL
Referência: 000 Carga Horária: 40H
Un. Adm: (195740) HOSP. REG. DE SINOP
A Partir de: 01/03/2021 Até31/03/2021
Qtde Plantões: 14

Processo N.: 214020/2021
Nome: (134541/5) MARIA IZATELMA MONTEIRO PEREIRA
Cargo/Função: (12038) NIVEL TECNICO ASSISTENCIAL
Referência: 000 Carga Horária: 40H
Un. Adm: (195693) HOSP. REG. DE SORRISO
A Partir de: 01/04/2021 Até30/04/2021
Qtde Plantões: 13

Processo N.: 245899/2021
Nome: (296370/1) MARIA JOSE DE OLIVEIRA
Cargo/Função: (12050) NIVEL FUNDAMENTAL
Referência: 000 Carga Horária: 40H
Un. Adm: (195731) HOSP REG DE ALTA FLORESTA ALBERT SABIN
A Partir de: 03/03/2021 Até31/03/2021
Qtde Plantões: 13

Processo N.: 216591/2021

Nome: (234390/4) MARIA JOSE FERREIRA
 Cargo/Função: (12038) NIVEL TECNICO ASSISTENCIAL
 Referência: 000 Carga Horária: 40H
 Un. Adm: (195707) HOSP REG DOUTOR ANTONIO CARLOS SOUTO FONTES
 A Partir de: 01/04/2021 Até30/04/2021
 Qtde Plantões: 8

Processo N.: 236239/2021

Nome: (304203/1) MARIA JOSE FURTADO DOS SANTOS
 Cargo/Função: (12038) NIVEL TECNICO ASSISTENCIAL
 Referência: 000 Carga Horária: 40H
 Un. Adm: (195740) HOSP. REG. DE SINOP
 A Partir de: 12/03/2021 Até31/03/2021
 Qtde Plantões: 9

Processo N.: 216591/2021

Nome: (302472/1) MARIA JOSE TRINDADE ORTIZ
 Cargo/Função: (12038) NIVEL TECNICO ASSISTENCIAL
 Referência: 000 Carga Horária: 40H
 Un. Adm: (195707) HOSP REG DOUTOR ANTONIO CARLOS SOUTO FONTES
 A Partir de: 01/04/2021 Até30/04/2021
 Qtde Plantões: 14

Processo N.: 213934/2021

Nome: (90031/1) MARIA LOPES SILVA
 Cargo/Função: (4946) PROFIS TEC NIV MEDIO SERV SAUDE SUS
 Referência: D-007 Carga Horária: 40H
 Un. Adm: (195693) HOSP. REG. DE SORRISO
 A Partir de: 01/04/2021 Até30/04/2021
 Qtde Plantões: 14

Processo N.: 231472/2021

Nome: (111329/1) MARIA LUCIA RODRIGUES
 Cargo/Função: (4946) PROFIS TEC NIV MEDIO SERV SAUDE SUS
 Referência: A-005 Carga Horária: 40H
 Un. Adm: (197246) COORD. DE APOIO TECNICO DO CIAPS
 A Partir de: 01/12/2020 Até31/12/2020
 Qtde Plantões: 14

Processo N.: 215670/2021

Nome: (293323/2) MARIA PEREIRA
 Cargo/Função: (12036) NIVEL SUPERIOR ASSISTENCIAL
 Referência: 000 Carga Horária: 40H
 Un. Adm: (195685) HOSP. REG. DE RONDONOPOLIS IRMÂELZA GIOVANELLA
 A Partir de: 01/03/2021 Até31/03/2021
 Qtde Plantões: 14

Processo N.: 214020/2021

Nome: (285390/2) MARIA SANDRA SOUSA DA SILVA
 Cargo/Função: (12038) NIVEL TECNICO ASSISTENCIAL
 Referência: 000 Carga Horária: 40H
 Un. Adm: (195693) HOSP. REG. DE SORRISO
 A Partir de: 01/04/2021 Até30/04/2021
 Qtde Plantões: 14

Processo N.: 245899/2021

Nome: (281457/2) MARIA SOCORRO SANTOS
 Cargo/Função: (12050) NIVEL FUNDAMENTAL
 Referência: 000 Carga Horária: 40H
 Un. Adm: (195731) HOSP REG DE ALTA FLORESTA ALBERT SABIN
 A Partir de: 01/03/2021 Até31/03/2021
 Qtde Plantões: 13

Processo N.: 215670/2021

Nome: (294037/1) MARIANA MUNHOZ SCARPETTA
 Cargo/Função: (12036) NIVEL SUPERIOR ASSISTENCIAL
 Referência: 000 Carga Horária: 40H
 Un. Adm: (195685) HOSP. REG. DE RONDONOPOLIS IRMÂELZA GIOVANELLA
 A Partir de: 01/03/2021 Até31/03/2021
 Qtde Plantões: 13

Processo N.: 214020/2021

Nome: (296582/1) MARIANA PEREIRA DE PINHO
 Cargo/Função: (12038) NIVEL TECNICO ASSISTENCIAL
 Referência: 000 Carga Horária: 40H
 Un. Adm: (195693) HOSP. REG. DE SORRISO
 A Partir de: 01/04/2021 Até30/04/2021
 Qtde Plantões: 13

Processo N.: 233179/2021

Nome: (292281/2) MARIANE COSTA SILVA
 Cargo/Função: (12036) NIVEL SUPERIOR ASSISTENCIAL
 Referência: 000 Carga Horária: 40H
 Un. Adm: (195740) HOSP. REG. DE SINOP
 A Partir de: 01/03/2021 Até31/03/2021
 Qtde Plantões: 14

Processo N.: 222541/2021

Nome: (296773/1) MARIELE DA SILVA FRACASSO
 Cargo/Função: (12050) NIVEL FUNDAMENTAL
 Referência: 000 Carga Horária: 40H
 Un. Adm: (195693) HOSP. REG. DE SORRISO
 A Partir de: 01/04/2021 Até30/04/2021
 Qtde Plantões: 4

Processo N.: 216591/2021

Nome: (301125/1) MARIELE SILVA MACEDO
 Cargo/Função: (12038) NIVEL TECNICO ASSISTENCIAL
 Referência: 000 Carga Horária: 40H
 Un. Adm: (195707) HOSP REG DOUTOR ANTONIO CARLOS SOUTO FONTES
 A Partir de: 01/04/2021 Até30/04/2021
 Qtde Plantões: 11

Processo N.: 216591/2021

Nome: (280619/2) MARILCE LUZIA DE OLIVEIRA

Cargo/Função: (12038) NIVEL TECNICO ASSISTENCIAL
 Referência: 000 Carga Horária: 40H
 Un. Adm: (195707) HOSP REG DOUTOR ANTONIO CARLOS SOUTO FONTES
 A Partir de: 01/04/2021 Até30/04/2021
 Qtde Plantões: 13

Processo N.: 240129/2021

Nome: (281316/3) MARILEIA LIRA DE ASSIS
 Cargo/Função: (12036) NIVEL SUPERIOR ASSISTENCIAL
 Referência: 000 Carga Horária: 40H
 Un. Adm: (195731) HOSP REG DE ALTA FLORESTA ALBERT SABIN
 A Partir de: 01/03/2021 Até31/03/2021
 Qtde Plantões: 14

Processo N.: 253372/2021

Nome: (95337/1) MARILEIDE SANTANA RODRIGUES
 Cargo/Função: (4946) PROFIS TEC NIV MEDIO SERV SAUDE SUS
 Referência: D-006 Carga Horária: 40H
 Un. Adm: (195685) HOSP. REG. DE RONDONOPOLIS IRMÂELZA GIOVANELLA
 A Partir de: 01/04/2021 Até30/04/2021
 Qtde Plantões: 13

Processo N.: 216591/2021

Nome: (301140/1) MARILENE CONCEICAO DA COSTA
 Cargo/Função: (12038) NIVEL TECNICO ASSISTENCIAL
 Referência: 000 Carga Horária: 40H
 Un. Adm: (195707) HOSP REG DOUTOR ANTONIO CARLOS SOUTO FONTES
 A Partir de: 01/04/2021 Até30/04/2021
 Qtde Plantões: 14

Processo N.: 233367/2021

Nome: (296963/1) MARILENE MACIEL DA COSTA
 Cargo/Função: (12040) NIVEL AUXILIAR ASSISTENCIAL
 Referência: 000 Carga Horária: 40H
 Un. Adm: (195740) HOSP. REG. DE SINOP
 A Partir de: 01/03/2021 Até31/03/2021
 Qtde Plantões: 14

Processo N.: 220578/2021

Nome: (41101/3) MARILENE RIBEIRO
 Cargo/Função: (4989) PROFIS APOIO SERV SAUDE SUS
 Referência: D-008 Carga Horária: 40H
 Un. Adm: (195693) HOSP. REG. DE SORRISO
 A Partir de: 01/04/2021 Até30/04/2021
 Qtde Plantões: 4

Processo N.: 216591/2021

Nome: (280620/2) MARILUCI LOURENCO MARTINS
 Cargo/Função: (12038) NIVEL TECNICO ASSISTENCIAL
 Referência: 000 Carga Horária: 40H
 Un. Adm: (195707) HOSP REG DOUTOR ANTONIO CARLOS SOUTO FONTES
 A Partir de: 01/04/2021 Até30/04/2021
 Qtde Plantões: 13

Processo N.: 216591/2021

Nome: (301135/1) MARILZA GOMES DE CAMPOS
 Cargo/Função: (12038) NIVEL TECNICO ASSISTENCIAL
 Referência: 000 Carga Horária: 40H
 Un. Adm: (195707) HOSP REG DOUTOR ANTONIO CARLOS SOUTO FONTES
 A Partir de: 01/04/2021 Até30/04/2021
 Qtde Plantões: 14

Processo N.: 233193/2021

Nome: (296973/1) MARINA MAGALHAES
 Cargo/Função: (12036) NIVEL SUPERIOR ASSISTENCIAL
 Referência: 000 Carga Horária: 40H
 Un. Adm: (195740) HOSP. REG. DE SINOP
 A Partir de: 01/03/2021 Até31/03/2021
 Qtde Plantões: 14

Processo N.: 244528/2021

Nome: (90164/1) MARIO KENEDES SANTOS BARROS
 Cargo/Função: (4946) PROFIS TEC NIV MEDIO SERV SAUDE SUS
 Referência: D-007 Carga Horária: 30H
 Un. Adm: (192724) GER. DO SERV. DE VERIFICACAO DE OBITOS
 A Partir de: 01/05/2021 Até31/05/2021
 Qtde Plantões: 10

Processo N.: 215670/2021

Nome: (214953/3) MARISSANE DE MATTOS
 Cargo/Função: (12036) NIVEL SUPERIOR ASSISTENCIAL
 Referência: 000 Carga Horária: 40H
 Un. Adm: (195685) HOSP. REG. DE RONDONOPOLIS IRMÂELZA GIOVANELLA
 A Partir de: 25/03/2021 Até31/03/2021
 Qtde Plantões: 3

Processo N.: 214020/2021

Nome: (297518/1) MARLENE ANDRADE DE FREITAS
 Cargo/Função: (12038) NIVEL TECNICO ASSISTENCIAL
 Referência: 000 Carga Horária: 40H
 Un. Adm: (195693) HOSP. REG. DE SORRISO
 A Partir de: 01/04/2021 Até30/04/2021
 Qtde Plantões: 14

Processo N.: 236239/2021

Nome: (299186/1) MARLENE INSAURALDE DE OLIVEIRA
 Cargo/Função: (12038) NIVEL TECNICO ASSISTENCIAL
 Referência: 000 Carga Horária: 40H
 Un. Adm: (195740) HOSP. REG. DE SINOP
 A Partir de: 01/03/2021 Até31/03/2021
 Qtde Plantões: 14

Processo N.: 234407/2021

Nome: (295518/1) MARLEY DA COSTA ALMEIDA
 Cargo/Função: (4946) PROFIS TEC NIV MEDIO SERV SAUDE SUS
 Referência: A-001 Carga Horária: 40H

Un. Adm: (197238) SUPERINT. DO CIAPS
A Partir de: 01/11/2020 Até30/11/2020
Qtde Plantões: 13

Processo N.: 216591/2021

Nome: (280621/3) MARTA DE ALMEIDA
Cargo/Função: (12038) NIVEL TECNICO ASSISTENCIAL
Referência: 000 Carga Horária: 40H
Un. Adm: (195707) HOSP REG DOUTOR ANTONIO CARLOS SOUTO FONTES
A Partir de: 01/04/2021 Até30/04/2021
Qtde Plantões: 13

Processo N.: 214020/2021

Nome: (110336/7) MARTA LUISA BENVENUTTI
Cargo/Função: (12038) NIVEL TECNICO ASSISTENCIAL
Referência: 000 Carga Horária: 40H
Un. Adm: (195693) HOSP. REG. DE SORRISO
A Partir de: 01/04/2021 Até30/04/2021
Qtde Plantões: 13

Processo N.: 233179/2021

Nome: (297199/1) MARY MONICA SILVA DO CARMO
Cargo/Função: (12036) NIVEL SUPERIOR ASSISTENCIAL
Referência: 000 Carga Horária: 40H
Un. Adm: (195740) HOSP. REG. DE SINOP
A Partir de: 01/03/2021 Até31/03/2021
Qtde Plantões: 14

Processo N.: 236239/2021

Nome: (299148/1) MATILDE SIQUEIRA
Cargo/Função: (12038) NIVEL TECNICO ASSISTENCIAL
Referência: 000 Carga Horária: 40H
Un. Adm: (195740) HOSP. REG. DE SINOP
A Partir de: 01/03/2021 Até31/03/2021
Qtde Plantões: 14

Processo N.: 249745/2021

Nome: (295315/2) MAURICIO RUFFO DE ARRUDA CAMPOS
Cargo/Função: (12036) NIVEL SUPERIOR ASSISTENCIAL
Referência: 000 Carga Horária: 40H
Un. Adm: (195758) HOSP. ESTADUAL LOUSITE FERREIRA DA SILVA
A Partir de: 01/05/2021 Até31/05/2021
Qtde Plantões: 14

Processo N.: 257918/2021

Nome: (118860/1) MAURO ALVES DE SOUZA
Cargo/Função: (4946) PROFIS TEC NIV MEDIO SERV SAUDE SUS
Referência: D-006 Carga Horária: 40H
Un. Adm: (197041) COORD. DO SERV. DE ATEND. MOVEL DE URGENCIA -
SAMU
A Partir de: 01/05/2021 Até31/05/2021
Qtde Plantões: 14

Processo N.: 257918/2021

Nome: (96571/1) MAURO LUCAS DA SILVA
Cargo/Função: (4946) PROFIS TEC NIV MEDIO SERV SAUDE SUS
Referência: D-007 Carga Horária: 40H
Un. Adm: (197041) COORD. DO SERV. DE ATEND. MOVEL DE URGENCIA -
SAMU
A Partir de: 01/05/2021 Até31/05/2021
Qtde Plantões: 14

Processo N.: 257918/2021

Nome: (93954/1) MAVENIER BENEDITO ARRUDA E SILVA
Cargo/Função: (4946) PROFIS TEC NIV MEDIO SERV SAUDE SUS
Referência: D-007 Carga Horária: 40H
Un. Adm: (197041) COORD. DO SERV. DE ATEND. MOVEL DE URGENCIA -
SAMU
A Partir de: 01/05/2021 Até31/05/2021
Qtde Plantões: 14

Processo N.: 236239/2021

Nome: (299123/1) MAYARA THALITA ARAUJO SILVA
Cargo/Função: (12038) NIVEL TECNICO ASSISTENCIAL
Referência: 000 Carga Horária: 40H
Un. Adm: (195740) HOSP. REG. DE SINOP
A Partir de: 01/03/2021 Até31/03/2021
Qtde Plantões: 4

Processo N.: 214020/2021

Nome: (296775/1) MAYRLA DE FRANCA MESQUITA LEITAO
Cargo/Função: (12038) NIVEL TECNICO ASSISTENCIAL
Referência: 000 Carga Horária: 40H
Un. Adm: (195693) HOSP. REG. DE SORRISO
A Partir de: 01/04/2021 Até30/04/2021
Qtde Plantões: 1

Processo N.: 233179/2021

Nome: (292759/2) MAYTTA FERNANDA BARBOSA CASTANHO
Cargo/Função: (12036) NIVEL SUPERIOR ASSISTENCIAL
Referência: 000 Carga Horária: 40H
Un. Adm: (195740) HOSP. REG. DE SINOP
A Partir de: 01/03/2021 Até31/03/2021
Qtde Plantões: 14

Processo N.: 223564/2021

Nome: (93159/1) MELISSA DE FATIMA CZARNOBAY
Cargo/Função: (4946) PROFIS TEC NIV MEDIO SERV SAUDE SUS
Referência: D-007 Carga Horária: 40H
Un. Adm: (195693) HOSP. REG. DE SORRISO
A Partir de: 01/04/2021 Até30/04/2021
Qtde Plantões: 14

Processo N.: 216591/2021

Nome: (280622/3) MENZAQUE MOREIRA DA SILVA
Cargo/Função: (12038) NIVEL TECNICO ASSISTENCIAL

Referência: 000 Carga Horária: 40H
Un. Adm: (195707) HOSP REG DOUTOR ANTONIO CARLOS SOUTO FONTES
A Partir de: 01/04/2021 Até30/04/2021
Qtde Plantões: 13

Processo N.: 249745/2021

Nome: (299206/1) MICHELI APARECIDA PESSIM
Cargo/Função: (12036) NIVEL SUPERIOR ASSISTENCIAL
Referência: 000 Carga Horária: 40H
Un. Adm: (195758) HOSP. ESTADUAL LOUSITE FERREIRA DA SILVA
A Partir de: 01/05/2021 Até31/05/2021
Qtde Plantões: 14

Processo N.: 216591/2021

Nome: (282173/3) MILCELENA CONCEICAO PEREIRA
Cargo/Função: (12038) NIVEL TECNICO ASSISTENCIAL
Referência: 000 Carga Horária: 40H
Un. Adm: (195707) HOSP REG DOUTOR ANTONIO CARLOS SOUTO FONTES
A Partir de: 01/04/2021 Até30/04/2021
Qtde Plantões: 14

Processo N.: 216591/2021

Nome: (282113/2) MIRIAM LUIZA DE SOUZA
Cargo/Função: (12038) NIVEL TECNICO ASSISTENCIAL
Referência: 000 Carga Horária: 40H
Un. Adm: (195707) HOSP REG DOUTOR ANTONIO CARLOS SOUTO FONTES
A Partir de: 01/04/2021 Até30/04/2021
Qtde Plantões: 13

Processo N.: 222541/2021

Nome: (281788/2) MIRIAM RODRIGUES DOS SANTOS
Cargo/Função: (12050) NIVEL FUNDAMENTAL
Referência: 000 Carga Horária: 40H
Un. Adm: (195693) HOSP. REG. DE SORRISO
A Partir de: 01/04/2021 Até30/04/2021
Qtde Plantões: 3

Processo N.: 214020/2021

Nome: (281092/2) MIRIAN DOS SANTOS BORTOLUSSO
Cargo/Função: (12038) NIVEL TECNICO ASSISTENCIAL
Referência: 000 Carga Horária: 40H
Un. Adm: (195693) HOSP. REG. DE SORRISO
A Partir de: 01/04/2021 Até30/04/2021
Qtde Plantões: 14

Processo N.: 250923/2021

Nome: (281414/2) MIRIAM VIEIRA DOS SANTOS MORETTE
Cargo/Função: (12046) NIVEL FUNDAMENTAL ADMINISTRATIVO
Referência: 000 Carga Horária: 40H
Un. Adm: (195731) HOSP REG DE ALTA FLORESTA ALBERT SABIN
A Partir de: 05/03/2021 Até31/03/2021
Qtde Plantões: 13

Processo N.: 216591/2021

Nome: (280623/3) MISAEL MARIANO SAO BERNARDO
Cargo/Função: (12038) NIVEL TECNICO ASSISTENCIAL
Referência: 000 Carga Horária: 40H
Un. Adm: (195707) HOSP REG DOUTOR ANTONIO CARLOS SOUTO FONTES
A Partir de: 01/04/2021 Até30/04/2021
Qtde Plantões: 14

Processo N.: 245899/2021

Nome: (300246/1) MONICA APARECIDA DE PINHO FERREIRA COELHO
Cargo/Função: (12050) NIVEL FUNDAMENTAL
Referência: 000 Carga Horária: 40H
Un. Adm: (195731) HOSP REG DE ALTA FLORESTA ALBERT SABIN
A Partir de: 01/03/2021 Até31/03/2021
Qtde Plantões: 14

Processo N.: 233179/2021

Nome: (298550/1) MONICA DE OLIVEIRA BARBOSA
Cargo/Função: (12036) NIVEL SUPERIOR ASSISTENCIAL
Referência: 000 Carga Horária: 40H
Un. Adm: (195740) HOSP. REG. DE SINOP
A Partir de: 01/03/2021 Até31/03/2021
Qtde Plantões: 14

Processo N.: 233179/2021

Nome: (292275/3) NALU RODRIGUES FELIX
Cargo/Função: (12036) NIVEL SUPERIOR ASSISTENCIAL
Referência: 000 Carga Horária: 40H
Un. Adm: (195740) HOSP. REG. DE SINOP
A Partir de: 11/03/2021 Até31/03/2021
Qtde Plantões: 11

Processo N.: 233179/2021

Nome: (296969/1) NATIELI INACIO BUENO
Cargo/Função: (12036) NIVEL SUPERIOR ASSISTENCIAL
Referência: 000 Carga Horária: 40H
Un. Adm: (195740) HOSP. REG. DE SINOP
A Partir de: 01/03/2021 Até31/03/2021
Qtde Plantões: 14

Processo N.: 244528/2021

Nome: (282629/2) NEEMIAS PEDRO DA SILVA
Cargo/Função: (4946) PROFIS TEC NIV MEDIO SERV SAUDE SUS
Referência: A-001 Carga Horária: 30H
Un. Adm: (192724) GER. DO SERV. DE VERIFICACAO DE OBITOS
A Partir de: 01/05/2021 Até31/05/2021
Qtde Plantões: 10

Processo N.: 216591/2021

Nome: (281242/2) NEIDE APARECIDA FERREIRA DA COSTA
Cargo/Função: (12038) NIVEL TECNICO ASSISTENCIAL
Referência: 000 Carga Horária: 40H
Un. Adm: (195707) HOSP REG DOUTOR ANTONIO CARLOS SOUTO FONTES

A Partir de: 01/04/2021 Até30/04/2021
Qtde Plantões: 14

Processo N.: 214020/2021

Nome: (77756/7) NEIDE BREZOLIN CIMI
Cargo/Função: (12038) NIVEL TECNICO ASSISTENCIAL
Referência: 000 Carga Horária: 40H
Un. Adm: (195693) HOSP. REG. DE SORRISO
A Partir de: 01/04/2021 Até30/04/2021
Qtde Plantões: 14

Processo N.: 236239/2021

Nome: (297001/1) NEIDE DA SILVA PALMA
Cargo/Função: (12038) NIVEL TECNICO ASSISTENCIAL
Referência: 000 Carga Horária: 40H
Un. Adm: (195740) HOSP. REG. DE SINOP
A Partir de: 01/03/2021 Até31/03/2021
Qtde Plantões: 13

Processo N.: 216591/2021

Nome: (300252/1) NEIDE DE JESUS PEREIRA
Cargo/Função: (12038) NIVEL TECNICO ASSISTENCIAL
Referência: 000 Carga Horária: 40H
Un. Adm: (195707) HOSP REG DOUTOR ANTONIO CARLOS SOUTO FONTES
A Partir de: 01/04/2021 Até30/04/2021
Qtde Plantões: 13

Processo N.: 216591/2021

Nome: (280460/3) NELIA MARILU PINHEIRO RAMOS
Cargo/Função: (12038) NIVEL TECNICO ASSISTENCIAL
Referência: 000 Carga Horária: 40H
Un. Adm: (195707) HOSP REG DOUTOR ANTONIO CARLOS SOUTO FONTES
A Partir de: 01/04/2021 Até30/04/2021
Qtde Plantões: 13

Processo N.: 263362/2021

Nome: (117741/1) NELIO DE SOUZA PRADO
Cargo/Função: (4946) PROFIS TEC NIV MEDIO SERV SAUDE SUS
Referência: D-006 Carga Horária: 40H
Un. Adm: (197041) COORD. DO SERV. DE ATEND. MOVEI DE URGENCIA -
SAMU

A Partir de: 01/01/2021 Até31/01/2021
Qtde Plantões: 14

Processo N.: 232708/2021

Nome: (113282/1) NELMA PEREIRA FRANCA
Cargo/Função: (4912) PROFIS TEC NIV SUPERIOR SERV SAUDE SUS
Referência: D-006 Carga Horária: 30H
Un. Adm: (197025) GER. DE CAPTACAO DE ORGAOS E TECIDOS
A Partir de: 01/05/2021 Até31/05/2021
Qtde Plantões: 10

Processo N.: 220578/2021

Nome: (30500/2) NEREIDE CABRAL DALLAGNOL
Cargo/Função: (4989) PROFIS APOIO SERV SAUDE SUS
Referência: D-009 Carga Horária: 30H
Un. Adm: (195693) HOSP. REG. DE SORRISO
A Partir de: 01/04/2021 Até30/04/2021
Qtde Plantões: 3

Processo N.: 236239/2021

Nome: (292863/2) NEUCELI ADRIANA DAPPER DOS SANTOS
Cargo/Função: (12038) NIVEL TECNICO ASSISTENCIAL
Referência: 000 Carga Horária: 40H
Un. Adm: (195740) HOSP. REG. DE SINOP
A Partir de: 01/03/2021 Até31/03/2021
Qtde Plantões: 13

Processo N.: 213934/2021

Nome: (86208/1) NEUSA DE SOUZA COUTINHO
Cargo/Função: (4946) PROFIS TEC NIV MEDIO SERV SAUDE SUS
Referência: D-007 Carga Horária: 30H
Un. Adm: (195693) HOSP. REG. DE SORRISO
A Partir de: 01/04/2021 Até30/04/2021
Qtde Plantões: 10

Processo N.: 214020/2021

Nome: (125191/5) NEUSA LOPES REIS
Cargo/Função: (12038) NIVEL TECNICO ASSISTENCIAL
Referência: 000 Carga Horária: 40H
Un. Adm: (195693) HOSP. REG. DE SORRISO
A Partir de: 01/04/2021 Até30/04/2021
Qtde Plantões: 13

Processo N.: 233179/2021

Nome: (292754/2) NEUZA GIANE DAPPER BASSICHETTE
Cargo/Função: (12036) NIVEL SUPERIOR ASSISTENCIAL
Referência: 000 Carga Horária: 40H
Un. Adm: (195740) HOSP. REG. DE SINOP
A Partir de: 01/03/2021 Até31/03/2021
Qtde Plantões: 14

Processo N.: 216591/2021

Nome: (301138/1) NILCEIA DA SILVA FERREIRA
Cargo/Função: (12038) NIVEL TECNICO ASSISTENCIAL
Referência: 000 Carga Horária: 40H
Un. Adm: (195707) HOSP REG DOUTOR ANTONIO CARLOS SOUTO FONTES
A Partir de: 01/04/2021 Até30/04/2021
Qtde Plantões: 10

Processo N.: 233179/2021

Nome: (297034/1) NIURLEIDE GONCALVES DE SOUZA
Cargo/Função: (12036) NIVEL SUPERIOR ASSISTENCIAL
Referência: 000 Carga Horária: 40H
Un. Adm: (195740) HOSP. REG. DE SINOP
A Partir de: 01/03/2021 Até31/03/2021

Qtde Plantões: 13

Processo N.: 244528/2021

Nome: (120115/1) NIUVA SANTOS DE CARVALHO
Cargo/Função: (4946) PROFIS TEC NIV MEDIO SERV SAUDE SUS
Referência: D-006 Carga Horária: 40H
Un. Adm: (192724) GER. DO SERV. DE VERIFICACAO DE OBITOS
A Partir de: 28/05/2021 Até31/05/2021
Qtde Plantões: 2

Processo N.: 240129/2021

Nome: (281350/2) NOELI ADRIANA DE OLIVEIRA SIMAO
Cargo/Função: (12036) NIVEL SUPERIOR ASSISTENCIAL
Referência: 000 Carga Horária: 40H
Un. Adm: (195731) HOSP REG DE ALTA FLORESTA ALBERT SABIN
A Partir de: 01/03/2021 Até31/03/2021
Qtde Plantões: 14

Processo N.: 214020/2021

Nome: (124221/6) NOEMA IZABEL FERREIRA FRANCA
Cargo/Função: (12038) NIVEL TECNICO ASSISTENCIAL
Referência: 000 Carga Horária: 40H
Un. Adm: (195693) HOSP. REG. DE SORRISO
A Partir de: 01/04/2021 Até30/04/2021
Qtde Plantões: 13

Processo N.: 215975/2021

Nome: (295183/1) ODETE MARIA DE FREITAS ANDRADE
Cargo/Função: (12038) NIVEL TECNICO ASSISTENCIAL
Referência: 000 Carga Horária: 40H
Un. Adm: (195685) HOSP. REG. DE RONDONOPOLIS IRMÃELZA GIOVANELLA
A Partir de: 01/03/2021 Até31/03/2021
Qtde Plantões: 13

Processo N.: 216591/2021

Nome: (281245/2) ODEZIO BENEDITO RODRIGUES DA SILVA
Cargo/Função: (12038) NIVEL TECNICO ASSISTENCIAL
Referência: 000 Carga Horária: 40H
Un. Adm: (195707) HOSP REG DOUTOR ANTONIO CARLOS SOUTO FONTES
A Partir de: 01/04/2021 Até30/04/2021
Qtde Plantões: 14

Processo N.: 243539/2021

Nome: (26512/2) ONDINA SANTOS DE ARRUDA PINTO
Cargo/Função: (4946) PROFIS TEC NIV MEDIO SERV SAUDE SUS
Referência: D-009 Carga Horária: 40H
Un. Adm: (195758) HOSP. ESTADUAL LOUISITE FERREIRA DA SILVA
A Partir de: 01/02/2021 Até28/02/2021
Qtde Plantões: 14

Processo N.: 236239/2021

Nome: (292876/2) OSCAR ANTONIO RODRIGUES
Cargo/Função: (12038) NIVEL TECNICO ASSISTENCIAL
Referência: 000 Carga Horária: 40H
Un. Adm: (195740) HOSP. REG. DE SINOP
A Partir de: 01/03/2021 Até31/03/2021
Qtde Plantões: 14

Processo N.: 245899/2021

Nome: (296375/1) OSDINEIA APARECIDA MIRANDA DE LARA
Cargo/Função: (12050) NIVEL FUNDAMENTAL
Referência: 000 Carga Horária: 40H
Un. Adm: (195731) HOSP REG DE ALTA FLORESTA ALBERT SABIN
A Partir de: 01/03/2021 Até31/03/2021
Qtde Plantões: 14

Processo N.: 241158/2021

Nome: (111825/1) OTTO TEN CATEN
Cargo/Função: (4946) PROFIS TEC NIV MEDIO SERV SAUDE SUS
Referência: D-006 Carga Horária: 40H
Un. Adm: (136735) GER. DE DOACAO DE SANGUE
A Partir de: 31/05/2021 Até31/05/2021
Qtde Plantões: 1

Processo N.: 233203/2021

Nome: (298532/1) PABLO HENRIQUE GOES DE SOUZA
Cargo/Função: (12046) NIVEL FUNDAMENTAL ADMINISTRATIVO
Referência: 000 Carga Horária: 40H
Un. Adm: (195740) HOSP. REG. DE SINOP
A Partir de: 01/03/2021 Até31/03/2021
Qtde Plantões: 14

Processo N.: 233203/2021

Nome: (296978/1) PABULA VELOZO DE OLIVEIRA
Cargo/Função: (12046) NIVEL FUNDAMENTAL ADMINISTRATIVO
Referência: 000 Carga Horária: 40H
Un. Adm: (195740) HOSP. REG. DE SINOP
A Partir de: 01/03/2021 Até31/03/2021
Qtde Plantões: 14

Processo N.: 233179/2021

Nome: (298553/1) PATRICIA BATISTA DE OLIVEIRA
Cargo/Função: (12036) NIVEL SUPERIOR ASSISTENCIAL
Referência: 000 Carga Horária: 40H
Un. Adm: (195740) HOSP. REG. DE SINOP
A Partir de: 01/03/2021 Até31/03/2021
Qtde Plantões: 11

Processo N.: 216591/2021

Nome: (280624/2) PATRICIA CARLA CANDIDO GARCIA
Cargo/Função: (12038) NIVEL TECNICO ASSISTENCIAL
Referência: 000 Carga Horária: 40H
Un. Adm: (195707) HOSP REG DOUTOR ANTONIO CARLOS SOUTO FONTES
A Partir de: 01/04/2021 Até30/04/2021
Qtde Plantões: 10

Processo N.: 240129/2021

Nome: (296186/1) PATRICIA EVERARDO DE SOUSA
Cargo/Função: (12036) NIVEL SUPERIOR ASSISTENCIAL
Referência: 000 Carga Horária: 40H
Un. Adm: (195731) HOSP REG DE ALTA FLORESTA ALBERT SABIN
A Partir de: 01/03/2021 Até31/03/2021
Qtde Plantões: 14

Processo N.: 214020/2021

Nome: (137654/3) PATRICIA FERRAZ
Cargo/Função: (12038) NIVEL TECNICO ASSISTENCIAL
Referência: 000 Carga Horária: 40H
Un. Adm: (195693) HOSP. REG. DE SORRISO
A Partir de: 01/04/2021 Até30/04/2021
Qtde Plantões: 14

Processo N.: 236239/2021

Nome: (299151/1) PATRICIA FERREIRA SANTOS
Cargo/Função: (12038) NIVEL TECNICO ASSISTENCIAL
Referência: 000 Carga Horária: 40H
Un. Adm: (195740) HOSP. REG. DE SINOP
A Partir de: 01/03/2021 Até31/03/2021
Qtde Plantões: 14

Processo N.: 245897/2021

Nome: (127410/1) PATRICIA HATSUMI YASHIRO HOSIDA
Cargo/Função: (4912) PROFIS TEC NIV SUPERIOR SERV SAUDE SUS
Referência: D-005 Carga Horária: 30H
Un. Adm: (195758) HOSP. ESTADUAL LOUSITE FERREIRA DA SILVA
A Partir de: 01/05/2021 Até31/05/2021
Qtde Plantões: 10

Processo N.: 233179/2021

Nome: (298554/1) PATRICIA OLIVEIRA DE FIGUEIREDO
Cargo/Função: (12036) NIVEL SUPERIOR ASSISTENCIAL
Referência: 000 Carga Horária: 40H
Un. Adm: (195740) HOSP. REG. DE SINOP
A Partir de: 01/03/2021 Até31/03/2021
Qtde Plantões: 14

Processo N.: 214020/2021

Nome: (279713/2) PAULEANE ANTUNES DA COSTA SANTOS
Cargo/Função: (12038) NIVEL TECNICO ASSISTENCIAL
Referência: 000 Carga Horária: 40H
Un. Adm: (195693) HOSP. REG. DE SORRISO
A Partir de: 01/04/2021 Até30/04/2021
Qtde Plantões: 12

Processo N.: 257918/2021

Nome: (96679/1) PAULO DA SILVA SANTOS
Cargo/Função: (4946) PROFIS TEC NIV MEDIO SERV SAUDE SUS
Referência: C-007 Carga Horária: 40H
Un. Adm: (197041) COORD. DO SERV. DE ATEND. MOVEI DE URGENCIA - SAMU
A Partir de: 01/05/2021 Até31/05/2021
Qtde Plantões: 14

Processo N.: 222250/2021

Nome: (69881/3) PAULO JOSE GAMBA DE OLIVEIRA
Cargo/Função: (4912) PROFIS TEC NIV SUPERIOR SERV SAUDE SUS
Referência: D-006 Carga Horária: 40H
Un. Adm: (195693) HOSP. REG. DE SORRISO
A Partir de: 01/04/2021 Até30/04/2021
Qtde Plantões: 14

Processo N.: 246347/2021

Nome: (299158/2) PAULO RICARDO DA SILVA RAMOS
Cargo/Função: (12050) NIVEL FUNDAMENTAL
Referência: 000 Carga Horária: 40H
Un. Adm: (195758) HOSP. ESTADUAL LOUSITE FERREIRA DA SILVA
A Partir de: 01/05/2021 Até31/05/2021
Qtde Plantões: 14

Processo N.: 233203/2021

Nome: (299462/1) PAULO VIEIRA DE ALMEIDA JUNIOR
Cargo/Função: (12046) NIVEL FUNDAMENTAL ADMINISTRATIVO
Referência: 000 Carga Horária: 40H
Un. Adm: (195740) HOSP. REG. DE SINOP
A Partir de: 01/03/2021 Até31/03/2021
Qtde Plantões: 14

Processo N.: 245897/2021

Nome: (106282/2) PEDRO DE ARRUDA FONTES JUNIOR
Cargo/Função: (4912) PROFIS TEC NIV SUPERIOR SERV SAUDE SUS
Referência: D-006 Carga Horária: 30H
Un. Adm: (195758) HOSP. ESTADUAL LOUSITE FERREIRA DA SILVA
A Partir de: 01/05/2021 Até31/05/2021
Qtde Plantões: 10

Processo N.: 233193/2021

Nome: (293203/2) PEDRO NUNES BARROSO NETO
Cargo/Função: (12036) NIVEL SUPERIOR ASSISTENCIAL
Referência: 000 Carga Horária: 40H
Un. Adm: (195740) HOSP. REG. DE SINOP
A Partir de: 01/03/2021 Até31/03/2021
Qtde Plantões: 14

Processo N.: 233179/2021

Nome: (296968/1) PEDRO OLIVEIRA FERNANDES
Cargo/Função: (12036) NIVEL SUPERIOR ASSISTENCIAL
Referência: 000 Carga Horária: 40H
Un. Adm: (195740) HOSP. REG. DE SINOP
A Partir de: 01/03/2021 Até31/03/2021
Qtde Plantões: 14

Processo N.: 266512/2021

Nome: (114616/1) PEDRO VICENTE DE FREITAS

Cargo/Função: (4946) PROFIS TEC NIV MEDIO SERV SAUDE SUS
Referência: D-006 Carga Horária: 30H
Un. Adm: (152218) GER. DE ENFERMAGEM DO SAMU
A Partir de: 01/05/2021 Até31/05/2021
Qtde Plantões: 10

Processo N.: 233367/2021

Nome: (299678/1) POLIANE OLIVEIRA CARDOSO
Cargo/Função: (12040) NIVEL AUXILIAR ASSISTENCIAL
Referência: 000 Carga Horária: 40H
Un. Adm: (195740) HOSP. REG. DE SINOP
A Partir de: 01/03/2021 Até31/03/2021
Qtde Plantões: 14

Processo N.: 233151/2021

Nome: (302938/1) RAFAELA DA SILVA DO NASCIMENTO CAETANO
Cargo/Função: (12044) NIVEL MEDIO ADMINISTRATIVO
Referência: 000 Carga Horária: 40H
Un. Adm: (195740) HOSP. REG. DE SINOP
A Partir de: 01/03/2021 Até31/03/2021
Qtde Plantões: 14

Processo N.: 233151/2021

Nome: (293058/2) RAFAELA SILVA BASSICHETTE
Cargo/Função: (12044) NIVEL MEDIO ADMINISTRATIVO
Referência: 000 Carga Horária: 40H
Un. Adm: (195740) HOSP. REG. DE SINOP
A Partir de: 01/03/2021 Até31/03/2021
Qtde Plantões: 14

Processo N.: 222541/2021

Nome: (282341/2) RAIMUNDA DO ESPIRITO SANTO RIBEIRO GOMES
Cargo/Função: (12050) NIVEL FUNDAMENTAL
Referência: 000 Carga Horária: 40H
Un. Adm: (195693) HOSP. REG. DE SORRISO
A Partir de: 01/04/2021 Até30/04/2021
Qtde Plantões: 4

Processo N.: 234407/2021

Nome: (138440/7) RAIMUNDA GORETE DE SOUSA SILVA
Cargo/Função: (4946) PROFIS TEC NIV MEDIO SERV SAUDE SUS
Referência: A-001 Carga Horária: 40H
Un. Adm: (197238) SUPERINT. DO CIAPS
A Partir de: 01/11/2020 Até30/11/2020
Qtde Plantões: 13

Processo N.: 214020/2021

Nome: (296562/1) RAIMUNDA MARIA DA SILVA FREITAS
Cargo/Função: (12038) NIVEL TECNICO ASSISTENCIAL
Referência: 000 Carga Horária: 40H
Un. Adm: (195693) HOSP. REG. DE SORRISO
A Partir de: 01/04/2021 Até30/04/2021
Qtde Plantões: 13

Processo N.: 214020/2021

Nome: (296779/1) RAIMUNDA NONATA MARTINS DA ROCHA
Cargo/Função: (12038) NIVEL TECNICO ASSISTENCIAL
Referência: 000 Carga Horária: 40H
Un. Adm: (195693) HOSP. REG. DE SORRISO
A Partir de: 01/04/2021 Até30/04/2021
Qtde Plantões: 14

Processo N.: 214020/2021

Nome: (296484/1) RAIMUNDA NONATA SALES DA SILVA
Cargo/Função: (12038) NIVEL TECNICO ASSISTENCIAL
Referência: 000 Carga Horária: 40H
Un. Adm: (195693) HOSP. REG. DE SORRISO
A Partir de: 01/04/2021 Até30/04/2021
Qtde Plantões: 13

Processo N.: 213934/2021

Nome: (90058/1) RAIMUNDA OSORIO DA SILVA
Cargo/Função: (4946) PROFIS TEC NIV MEDIO SERV SAUDE SUS
Referência: D-007 Carga Horária: 40H
Un. Adm: (195693) HOSP. REG. DE SORRISO
A Partir de: 01/04/2021 Até30/04/2021
Qtde Plantões: 13

Processo N.: 233179/2021

Nome: (298552/1) RAINA CLARIAN BERGO SOARES
Cargo/Função: (12036) NIVEL SUPERIOR ASSISTENCIAL
Referência: 000 Carga Horária: 40H
Un. Adm: (195740) HOSP. REG. DE SINOP
A Partir de: 01/03/2021 Até31/03/2021
Qtde Plantões: 14

Processo N.: 245899/2021

Nome: (281456/2) RANIELE RAISSA FREITAS PINHEIRO CALDEIRA
Cargo/Função: (12050) NIVEL FUNDAMENTAL
Referência: 000 Carga Horária: 40H
Un. Adm: (195731) HOSP REG DE ALTA FLORESTA ALBERT SABIN
A Partir de: 01/03/2021 Até31/03/2021
Qtde Plantões: 2

Processo N.: 214020/2021

Nome: (287411/2) REGIANE AZEVEDO DA SILVA
Cargo/Função: (12038) NIVEL TECNICO ASSISTENCIAL
Referência: 000 Carga Horária: 40H
Un. Adm: (195693) HOSP. REG. DE SORRISO
A Partir de: 01/04/2021 Até30/04/2021
Qtde Plantões: 12

Processo N.: 214020/2021

Nome: (144215/6) REGIANE RAMOS SILVA
Cargo/Função: (12038) NIVEL TECNICO ASSISTENCIAL

Referência: 000 Carga Horária: 40H
Un. Adm: (195693) HOSP. REG. DE SORRISO
A Partir de: 01/04/2021 Até30/04/2021
Qtde Plantões: 14

Processo N.: 216591/2021

Nome: (280643/2) REGIANY RODRIGUES DA COSTA
Cargo/Função: (12038) NIVEL TECNICO ASSISTENCIAL
Referência: 000 Carga Horária: 40H
Un. Adm: (195707) HOSP REG DOUTOR ANTONIO CARLOS SOUTO FONTES
A Partir de: 01/04/2021 Até30/04/2021
Qtde Plantões: 10

Processo N.: 214020/2021

Nome: (281888/4) REGINA CRISTINA COSTA
Cargo/Função: (12038) NIVEL TECNICO ASSISTENCIAL
Referência: 000 Carga Horária: 40H
Un. Adm: (195693) HOSP. REG. DE SORRISO
A Partir de: 01/04/2021 Até30/04/2021
Qtde Plantões: 11

Processo N.: 214020/2021

Nome: (296580/1) REGINA FERREIRA DE OLIVEIRA
Cargo/Função: (12038) NIVEL TECNICO ASSISTENCIAL
Referência: 000 Carga Horária: 40H
Un. Adm: (195693) HOSP. REG. DE SORRISO
A Partir de: 01/04/2021 Até30/04/2021
Qtde Plantões: 13

Processo N.: 266512/2021

Nome: (96174/2) REGINA HELENA CORREA DE SOUZA
Cargo/Função: (4946) PROFIS TEC NIV MEDIO SERV SAUDE SUS
Referência: D-006 Carga Horária: 40H
Un. Adm: (152218) GER. DE ENFERMAGEM DO SAMU
A Partir de: 01/05/2021 Até31/05/2021
Qtde Plantões: 14

Processo N.: 245897/2021

Nome: (97564/2) REGINALDO CAMPOS GRANJEIRO
Cargo/Função: (4912) PROFIS TEC NIV SUPERIOR SERV SAUDE SUS
Referência: D-006 Carga Horária: 40H
Un. Adm: (195758) HOSP. ESTADUAL LOUSITE FERREIRA DA SILVA
A Partir de: 01/05/2021 Até31/05/2021
Qtde Plantões: 13

Processo N.: 245899/2021

Nome: (281389/2) REINALDO DE SOUZA MOREIRA
Cargo/Função: (12050) NIVEL FUNDAMENTAL
Referência: 000 Carga Horária: 40H
Un. Adm: (195731) HOSP REG DE ALTA FLORESTA ALBERT SABIN
A Partir de: 01/03/2021 Até31/03/2021
Qtde Plantões: 14

Processo N.: 237006/2021

Nome: (294627/1) RENATA DA SILVA FRANCO
Cargo/Função: (12040) NIVEL AUXILIAR ASSISTENCIAL
Referência: 000 Carga Horária: 40H
Un. Adm: (195685) HOSP. REG. DE RONDONOPOLIS IRMÂELZA GIOVANELLA
A Partir de: 01/04/2021 Até25/04/2021
Qtde Plantões: 12

Processo N.: 216591/2021

Nome: (280642/2) RENATA MOISES DE SOUZA
Cargo/Função: (12038) NIVEL TECNICO ASSISTENCIAL
Referência: 000 Carga Horária: 40H
Un. Adm: (195707) HOSP REG DOUTOR ANTONIO CARLOS SOUTO FONTES
A Partir de: 01/04/2021 Até30/04/2021
Qtde Plantões: 13

Processo N.: 171421/2021

Nome: (120308/1) RENATA ONDEI BEZERRA
Cargo/Função: (4912) PROFIS TEC NIV SUPERIOR SERV SAUDE SUS
Referência: D-005 Carga Horária: 40H
Un. Adm: (195685) HOSP. REG. DE RONDONOPOLIS IRMÂELZA GIOVANELLA
A Partir de: 01/02/2021 Até28/02/2021
Qtde Plantões: 13

Processo N.: 215737/2021

Nome: (120308/1) RENATA ONDEI BEZERRA
Cargo/Função: (4912) PROFIS TEC NIV SUPERIOR SERV SAUDE SUS
Referência: D-005 Carga Horária: 40H
Un. Adm: (195685) HOSP. REG. DE RONDONOPOLIS IRMÂELZA GIOVANELLA
A Partir de: 01/03/2021 Até31/03/2021
Qtde Plantões: 13

Processo N.: 250910/2021

Nome: (296131/1) RIAN BALDUSSI LINHARES FERNANDES
Cargo/Função: (12046) NIVEL FUNDAMENTAL ADMINISTRATIVO
Referência: 000 Carga Horária: 40H
Un. Adm: (195731) HOSP REG DE ALTA FLORESTA ALBERT SABIN
A Partir de: 01/03/2021 Até31/03/2021
Qtde Plantões: 14

Processo N.: 245899/2021

Nome: (281430/2) RITA APARECIDA CALDEIRA FIGUEIREDO
Cargo/Função: (12050) NIVEL FUNDAMENTAL
Referência: 000 Carga Horária: 40H
Un. Adm: (195731) HOSP REG DE ALTA FLORESTA ALBERT SABIN
A Partir de: 01/03/2021 Até31/03/2021
Qtde Plantões: 14

Processo N.: 236239/2021

Nome: (296935/1) RITA DOS SANTOS BRITO
Cargo/Função: (12038) NIVEL TECNICO ASSISTENCIAL
Referência: 000 Carga Horária: 40H
Un. Adm: (195740) HOSP. REG. DE SINOP

A Partir de: 01/03/2021 Até31/03/2021
Qtde Plantões: 9

Processo N.: 214020/2021

Nome: (281529/2) RITA ROCHA OLIVEIRA DA SILVA
Cargo/Função: (12038) NIVEL TECNICO ASSISTENCIAL
Referência: 000 Carga Horária: 40H
Un. Adm: (195693) HOSP. REG. DE SORRISO
A Partir de: 01/04/2021 Até30/04/2021
Qtde Plantões: 13

Processo N.: 215549/2021

Nome: (118936/1) RIVAEEL FERREIRA DOS SANTOS
Cargo/Função: (4989) PROFIS APOIO SERV SAUDE SUS
Referência: D-006 Carga Horária: 40H
Un. Adm: (195685) HOSP. REG. DE RONDONOPOLIS IRMÂELZA GIOVANELLA
A Partir de: 01/03/2021 Até31/03/2021
Qtde Plantões: 13

Processo N.: 241158/2021

Nome: (111873/1) RIVAEEL MEIRA
Cargo/Função: (4946) PROFIS TEC NIV MEDIO SERV SAUDE SUS
Referência: D-006 Carga Horária: 40H
Un. Adm: (136743) GER. DE DIAGNOSTICO LABORATORIAL
A Partir de: 01/05/2021 Até31/05/2021
Qtde Plantões: 14

Processo N.: 215975/2021

Nome: (299118/2) RIVALDO MOREIRA DA SILVA
Cargo/Função: (12038) NIVEL TECNICO ASSISTENCIAL
Referência: 000 Carga Horária: 40H
Un. Adm: (195685) HOSP. REG. DE RONDONOPOLIS IRMÂELZA GIOVANELLA
A Partir de: 01/03/2021 Até31/03/2021
Qtde Plantões: 12

Processo N.: 245902/2021

Nome: (300164/1) ROBERTA MORAES PIMENTA
Cargo/Função: (12036) NIVEL SUPERIOR ASSISTENCIAL
Referência: 000 Carga Horária: 40H
Un. Adm: (195758) HOSP. ESTADUAL LOUSITE FERREIRA DA SILVA
A Partir de: 01/05/2021 Até31/05/2021
Qtde Plantões: 14

Processo N.: 215975/2021

Nome: (292224/3) ROBERTO MARQUES DOS SANTOS
Cargo/Função: (12038) NIVEL TECNICO ASSISTENCIAL
Referência: 000 Carga Horária: 40H
Un. Adm: (195685) HOSP. REG. DE RONDONOPOLIS IRMÂELZA GIOVANELLA
A Partir de: 25/03/2021 Até31/03/2021
Qtde Plantões: 4

Processo N.: 233179/2021

Nome: (234539/2) ROBERTO SUDRE CAMARGO
Cargo/Função: (12036) NIVEL SUPERIOR ASSISTENCIAL
Referência: 000 Carga Horária: 40H
Un. Adm: (195740) HOSP. REG. DE SINOP
A Partir de: 01/03/2021 Até31/03/2021
Qtde Plantões: 14

Processo N.: 266512/2021

Nome: (110689/1) ROGERIO DE FIGUEIREDO
Cargo/Função: (4946) PROFIS TEC NIV MEDIO SERV SAUDE SUS
Referência: C-006 Carga Horária: 30H
Un. Adm: (152218) GER. DE ENFERMAGEM DO SAMU
A Partir de: 01/05/2021 Até31/05/2021
Qtde Plantões: 10

Processo N.: 214020/2021

Nome: (296487/1) RONEZIA MARIA DE SOUSA SILVA
Cargo/Função: (12038) NIVEL TECNICO ASSISTENCIAL
Referência: 000 Carga Horária: 40H
Un. Adm: (195693) HOSP. REG. DE SORRISO
A Partir de: 01/04/2021 Até30/04/2021
Qtde Plantões: 12

Processo N.: 216591/2021

Nome: (281259/2) ROSA LUCENIL DA SILVA LARA
Cargo/Função: (12038) NIVEL TECNICO ASSISTENCIAL
Referência: 000 Carga Horária: 40H
Un. Adm: (195707) HOSP REG DOUTOR ANTONIO CARLOS SOUTO FONTES
A Partir de: 01/04/2021 Até30/04/2021
Qtde Plantões: 5

Processo N.: 245899/2021

Nome: (281428/2) ROSA PADILHA
Cargo/Função: (12050) NIVEL FUNDAMENTAL
Referência: 000 Carga Horária: 40H
Un. Adm: (195731) HOSP REG DE ALTA FLORESTA ALBERT SABIN
A Partir de: 01/03/2021 Até31/03/2021
Qtde Plantões: 14

Processo N.: 216591/2021

Nome: (297130/1) ROSALIA OLIVEIRA VIANA
Cargo/Função: (12038) NIVEL TECNICO ASSISTENCIAL
Referência: 000 Carga Horária: 40H
Un. Adm: (195707) HOSP REG DOUTOR ANTONIO CARLOS SOUTO FONTES
A Partir de: 01/04/2021 Até30/04/2021
Qtde Plantões: 9

Processo N.: 233151/2021

Nome: (293775/2) ROSANA ANGELA DA SILVA BASSICHETTE
Cargo/Função: (12044) NIVEL MEDIO ADMINISTRATIVO
Referência: 000 Carga Horária: 40H
Un. Adm: (195740) HOSP. REG. DE SINOP
A Partir de: 01/03/2021 Até31/03/2021
Qtde Plantões: 7

Processo N.: 236239/2021

Nome: (234781/8) ROSANA APARECIDA DE OLIVEIRA DIAS
Cargo/Função: (12038) NIVEL TECNICO ASSISTENCIAL
Referência: 000 Carga Horária: 40H
Un. Adm: (195740) HOSP. REG. DE SINOP
A Partir de: 01/03/2021 Até31/03/2021
Qtde Plantões: 14

Processo N.: 236239/2021

Nome: (292584/2) ROSANA CARVALHO DE FREITAS
Cargo/Função: (12038) NIVEL TECNICO ASSISTENCIAL
Referência: 000 Carga Horária: 40H
Un. Adm: (195740) HOSP. REG. DE SINOP
A Partir de: 01/03/2021 Até31/03/2021
Qtde Plantões: 13

Processo N.: 198758/2021

Nome: (291655/2) ROSANA FERREIRA DE PAIVA
Cargo/Função: (12038) NIVEL TECNICO ASSISTENCIAL
Referência: 000 Carga Horária: 40H
Un. Adm: (195685) HOSP. REG. DE RONDONOPOLIS IRMÂELZA GIOVANELLA
A Partir de: 01/03/2021 Até23/03/2021
Qtde Plantões: 10

Processo N.: 215670/2021

Nome: (293321/3) ROSANA MENDES DA SILVA
Cargo/Função: (12036) NIVEL SUPERIOR ASSISTENCIAL
Referência: 000 Carga Horária: 40H
Un. Adm: (195685) HOSP. REG. DE RONDONOPOLIS IRMÂELZA GIOVANELLA
A Partir de: 25/03/2021 Até31/03/2021
Qtde Plantões: 2

Processo N.: 236239/2021

Nome: (292614/2) ROSANE GODOY DE CAMARGO
Cargo/Função: (12038) NIVEL TECNICO ASSISTENCIAL
Referência: 000 Carga Horária: 40H
Un. Adm: (195740) HOSP. REG. DE SINOP
A Partir de: 01/03/2021 Até31/03/2021
Qtde Plantões: 14

Processo N.: 214020/2021

Nome: (256252/5) ROSANE SILVA DE CAMPOS
Cargo/Função: (12038) NIVEL TECNICO ASSISTENCIAL
Referência: 000 Carga Horária: 40H
Un. Adm: (195693) HOSP. REG. DE SORRISO
A Partir de: 01/04/2021 Até30/04/2021
Qtde Plantões: 10

Processo N.: 216591/2021

Nome: (302775/1) ROSANGELA DA SILVA FERNANDES
Cargo/Função: (12038) NIVEL TECNICO ASSISTENCIAL
Referência: 000 Carga Horária: 40H
Un. Adm: (195707) HOSP REG DOUTOR ANTONIO CARLOS SOUTO FONTES
A Partir de: 01/04/2021 Até30/04/2021
Qtde Plantões: 14

Processo N.: 236239/2021

Nome: (292864/2) ROSELAINE GONCALVES
Cargo/Função: (12038) NIVEL TECNICO ASSISTENCIAL
Referência: 000 Carga Horária: 40H
Un. Adm: (195740) HOSP. REG. DE SINOP
A Partir de: 01/03/2021 Até31/03/2021
Qtde Plantões: 14

Processo N.: 216591/2021

Nome: (281263/2) ROSELANE CRISTINA DA SILVA
Cargo/Função: (12038) NIVEL TECNICO ASSISTENCIAL
Referência: 000 Carga Horária: 40H
Un. Adm: (195707) HOSP REG DOUTOR ANTONIO CARLOS SOUTO FONTES
A Partir de: 01/04/2021 Até30/04/2021
Qtde Plantões: 13

Processo N.: 236239/2021

Nome: (300545/1) ROSELENA DE MORAES SOUSA
Cargo/Função: (12038) NIVEL TECNICO ASSISTENCIAL
Referência: 000 Carga Horária: 40H
Un. Adm: (195740) HOSP. REG. DE SINOP
A Partir de: 01/03/2021 Até31/03/2021
Qtde Plantões: 14

Processo N.: 216591/2021

Nome: (280641/2) ROSELI DA SILVA
Cargo/Função: (12038) NIVEL TECNICO ASSISTENCIAL
Referência: 000 Carga Horária: 40H
Un. Adm: (195707) HOSP REG DOUTOR ANTONIO CARLOS SOUTO FONTES
A Partir de: 01/04/2021 Até30/04/2021
Qtde Plantões: 14

Processo N.: 245899/2021

Nome: (281409/2) ROSELI DA SILVA
Cargo/Função: (12050) NIVEL FUNDAMENTAL
Referência: 000 Carga Horária: 40H
Un. Adm: (195731) HOSP REG DE ALTA FLORESTA ALBERT SABIN
A Partir de: 01/03/2021 Até31/03/2021
Qtde Plantões: 14

Processo N.: 245899/2021

Nome: (281372/2) ROSELI DA SILVA CRUZ
Cargo/Função: (12050) NIVEL FUNDAMENTAL
Referência: 000 Carga Horária: 40H
Un. Adm: (195731) HOSP REG DE ALTA FLORESTA ALBERT SABIN
A Partir de: 01/03/2021 Até31/03/2021
Qtde Plantões: 14

Processo N.: 233179/2021

Nome: (296958/1) ROSEMAR PEREIRA DA ROCHA NAIM

Cargo/Função: (12036) NIVEL SUPERIOR ASSISTENCIAL
Referência: 000 Carga Horária: 40H
Un. Adm: (195740) HOSP. REG. DE SINOP
A Partir de: 01/03/2021 Até31/03/2021
Qtde Plantões: 4

Processo N.: 216591/2021

Nome: (120271/3) ROSENILDA APARECIDA BALESTRIM
Cargo/Função: (12038) NIVEL TECNICO ASSISTENCIAL
Referência: 000 Carga Horária: 40H
Un. Adm: (195707) HOSP REG DOUTOR ANTONIO CARLOS SOUTO FONTES
A Partir de: 01/04/2021 Até30/04/2021
Qtde Plantões: 14

Processo N.: 222541/2021

Nome: (281790/2) ROSENILDA COELHO GOMES
Cargo/Função: (12050) NIVEL FUNDAMENTAL
Referência: 000 Carga Horária: 40H
Un. Adm: (195693) HOSP. REG. DE SORRISO
A Partir de: 01/04/2021 Até30/04/2021
Qtde Plantões: 4

Processo N.: 214020/2021

Nome: (281076/2) ROSENILDA DOS SANTOS
Cargo/Função: (12038) NIVEL TECNICO ASSISTENCIAL
Referência: 000 Carga Horária: 40H
Un. Adm: (195693) HOSP. REG. DE SORRISO
A Partir de: 01/04/2021 Até30/04/2021
Qtde Plantões: 6

Processo N.: 236239/2021

Nome: (296931/1) ROSI MARY DE SOUZA FRANCO
Cargo/Função: (12038) NIVEL TECNICO ASSISTENCIAL
Referência: 000 Carga Horária: 40H
Un. Adm: (195740) HOSP. REG. DE SINOP
A Partir de: 01/03/2021 Até31/03/2021
Qtde Plantões: 13

Processo N.: 214020/2021

Nome: (296711/1) ROSIANE ALVES DA SILVA
Cargo/Função: (12038) NIVEL TECNICO ASSISTENCIAL
Referência: 000 Carga Horária: 40H
Un. Adm: (195693) HOSP. REG. DE SORRISO
A Partir de: 01/04/2021 Até30/04/2021
Qtde Plantões: 14

Processo N.: 216591/2021

Nome: (280647/2) ROSIANE AMANCIO DA SILVA
Cargo/Função: (12038) NIVEL TECNICO ASSISTENCIAL
Referência: 000 Carga Horária: 40H
Un. Adm: (195707) HOSP REG DOUTOR ANTONIO CARLOS SOUTO FONTES
A Partir de: 01/04/2021 Até30/04/2021
Qtde Plantões: 14

Processo N.: 216591/2021

Nome: (281802/2) ROSIANE DA SILVA AGUIAR
Cargo/Função: (12038) NIVEL TECNICO ASSISTENCIAL
Referência: 000 Carga Horária: 40H
Un. Adm: (195707) HOSP REG DOUTOR ANTONIO CARLOS SOUTO FONTES
A Partir de: 01/04/2021 Até30/04/2021
Qtde Plantões: 13

Processo N.: 158496/2021

Nome: (95205/1) ROSIDELMA DOS SANTOS LIMA
Cargo/Função: (4989) PROFIS APOIO SERV SAUDE SUS
Referência: D-007 Carga Horária: 40H
Un. Adm: (195685) HOSP. REG. DE RONDONOPOLIS IRMÂELZA GIOVANELLA
A Partir de: 01/08/2020 Até30/08/2020
Qtde Plantões: 13

Processo N.: 158500/2021

Nome: (95205/1) ROSIDELMA DOS SANTOS LIMA
Cargo/Função: (4989) PROFIS APOIO SERV SAUDE SUS
Referência: D-007 Carga Horária: 40H
Un. Adm: (195685) HOSP. REG. DE RONDONOPOLIS IRMÂELZA GIOVANELLA
A Partir de: 01/09/2020 Até30/09/2020
Qtde Plantões: 13

Processo N.: 233179/2021

Nome: (212242/4) ROSILDA SOARES DE OLIVEIRA
Cargo/Função: (12036) NIVEL SUPERIOR ASSISTENCIAL
Referência: 000 Carga Horária: 40H
Un. Adm: (195740) HOSP. REG. DE SINOP
A Partir de: 01/03/2021 Até31/03/2021
Qtde Plantões: 13

Processo N.: 214020/2021

Nome: (296848/1) ROSILEIDE BARROS
Cargo/Função: (12038) NIVEL TECNICO ASSISTENCIAL
Referência: 000 Carga Horária: 40H
Un. Adm: (195693) HOSP. REG. DE SORRISO
A Partir de: 01/04/2021 Até30/04/2021
Qtde Plantões: 13

Processo N.: 245899/2021

Nome: (289521/2) ROSILENE DE ARRUDA
Cargo/Função: (12050) NIVEL FUNDAMENTAL
Referência: 000 Carga Horária: 40H
Un. Adm: (195731) HOSP REG DE ALTA FLORESTA ALBERT SABIN
A Partir de: 01/03/2021 Até31/03/2021
Qtde Plantões: 13

Processo N.: 213934/2021

Nome: (42127/2) ROSILENE JUSTEN
Cargo/Função: (4946) PROFIS TEC NIV MEDIO SERV SAUDE SUS
Referência: D-010 Carga Horária: 30H

Un. Adm: (195693) HOSP. REG. DE SORRISO
A Partir de: 01/04/2021 Até30/04/2021
Qtde Plantões: 4

Processo N.: 216591/2021
Nome: (280640/2) ROSIMAR LOPES DA SILVA
Cargo/Função: (12038) NIVEL TECNICO ASSISTENCIAL
Referência: 000 Carga Horária: 40H
Un. Adm: (195707) HOSP REG DOUTOR ANTONIO CARLOS SOUTO FONTES
A Partir de: 01/04/2021 Até30/04/2021
Qtde Plantões: 14

Processo N.: 236239/2021
Nome: (296987/1) ROSIMEIRE POLIS RIBEIRO
Cargo/Função: (12038) NIVEL TECNICO ASSISTENCIAL
Referência: 000 Carga Horária: 40H
Un. Adm: (195740) HOSP. REG. DE SINOP
A Partir de: 01/03/2021 Até31/03/2021
Qtde Plantões: 11

Processo N.: 236239/2021
Nome: (296938/1) ROSIMEIRE RODRIGUES DOURADO
Cargo/Função: (12038) NIVEL TECNICO ASSISTENCIAL
Referência: 000 Carga Horária: 40H
Un. Adm: (195740) HOSP. REG. DE SINOP
A Partir de: 01/03/2021 Até31/03/2021
Qtde Plantões: 14

Processo N.: 236239/2021
Nome: (299155/1) ROSINALDA GOMES REIS
Cargo/Função: (12038) NIVEL TECNICO ASSISTENCIAL
Referência: 000 Carga Horária: 40H
Un. Adm: (195740) HOSP. REG. DE SINOP
A Partir de: 01/03/2021 Até31/03/2021
Qtde Plantões: 14

Processo N.: 245899/2021
Nome: (281705/2) ROZANGELA APARECIDA BREGUES DA SILVA
Cargo/Função: (12050) NIVEL FUNDAMENTAL
Referência: 000 Carga Horária: 40H
Un. Adm: (195731) HOSP REG DE ALTA FLORESTA ALBERT SABIN
A Partir de: 01/03/2021 Até31/03/2021
Qtde Plantões: 14

Processo N.: 220797/2021
Nome: (117766/6) ROZANI MARI SARTOR HUFF
Cargo/Função: (12038) NIVEL TECNICO ASSISTENCIAL
Referência: 000 Carga Horária: 40H
Un. Adm: (195693) HOSP. REG. DE SORRISO
A Partir de: 01/04/2021 Até30/04/2021
Qtde Plantões: 14

Processo N.: 215800/2021
Nome: (95201/1) RUBENS MORAES DOS SANTOS
Cargo/Função: (4946) PROFIS TEC NIV MEDIO SERV SAUDE SUS
Referência: D-006 Carga Horária: 40H
Un. Adm: (195685) HOSP. REG. DE RONDONOPOLIS IRMÂELZA GIOVANELLA
A Partir de: 01/03/2021 Até31/03/2021
Qtde Plantões: 14

Processo N.: 215549/2021
Nome: (117107/1) RUBENS ZANARDINI
Cargo/Função: (4989) PROFIS APOIO SERV SAUDE SUS
Referência: D-005 Carga Horária: 40H
Un. Adm: (195685) HOSP. REG. DE RONDONOPOLIS IRMÂELZA GIOVANELLA
A Partir de: 01/03/2021 Até31/03/2021
Qtde Plantões: 13

Processo N.: 216591/2021
Nome: (280468/2) SAMARA NEROLYNA MORAES DA SILVA
Cargo/Função: (12038) NIVEL TECNICO ASSISTENCIAL
Referência: 000 Carga Horária: 40H
Un. Adm: (195707) HOSP REG DOUTOR ANTONIO CARLOS SOUTO FONTES
A Partir de: 01/04/2021 Até30/04/2021
Qtde Plantões: 14

Processo N.: 240129/2021
Nome: (281878/2) SAMARA SANTOS DA SILVA
Cargo/Função: (12036) NIVEL SUPERIOR ASSISTENCIAL
Referência: 000 Carga Horária: 40H
Un. Adm: (195731) HOSP REG DE ALTA FLORESTA ALBERT SABIN
A Partir de: 01/03/2021 Até31/03/2021
Qtde Plantões: 14

Processo N.: 236239/2021
Nome: (299126/1) SANDRA APARECIDA CAMARGO
Cargo/Função: (12038) NIVEL TECNICO ASSISTENCIAL
Referência: 000 Carga Horária: 40H
Un. Adm: (195740) HOSP. REG. DE SINOP
A Partir de: 01/03/2021 Até31/03/2021
Qtde Plantões: 14

Processo N.: 216591/2021
Nome: (282240/2) SANDRA APARECIDA SILVA DE SOUZA
Cargo/Função: (12038) NIVEL TECNICO ASSISTENCIAL
Referência: 000 Carga Horária: 40H
Un. Adm: (195707) HOSP REG DOUTOR ANTONIO CARLOS SOUTO FONTES
A Partir de: 01/04/2021 Até30/04/2021
Qtde Plantões: 13

Processo N.: 214020/2021
Nome: (127761/6) SANDRA CRISTINA GRANDIS
Cargo/Função: (12038) NIVEL TECNICO ASSISTENCIAL
Referência: 000 Carga Horária: 40H
Un. Adm: (195693) HOSP. REG. DE SORRISO
A Partir de: 01/04/2021 Até30/04/2021

Qtde Plantões: 3

Processo N.: 223564/2021
Nome: (95166/1) SANDRA DE FREITAS CONSONE
Cargo/Função: (4946) PROFIS TEC NIV MEDIO SERV SAUDE SUS
Referência: D-006 Carga Horária: 40H
Un. Adm: (195693) HOSP. REG. DE SORRISO
A Partir de: 01/04/2021 Até30/04/2021
Qtde Plantões: 14

Processo N.: 233193/2021
Nome: (270652/2) SANDRA MARA DE ARAUJO
Cargo/Função: (12036) NIVEL SUPERIOR ASSISTENCIAL
Referência: 000 Carga Horária: 40H
Un. Adm: (195740) HOSP. REG. DE SINOP
A Partir de: 01/03/2021 Até31/03/2021
Qtde Plantões: 14

Processo N.: 257909/2021
Nome: (117985/1) SANDRA MARIA DA SILVA GUIMARAES
Cargo/Função: (4912) PROFIS TEC NIV SUPERIOR SERV SAUDE SUS
Referência: D-006 Carga Horária: 40H
Un. Adm: (152218) GER. DE ENFERMAGEM DO SAMU
A Partir de: 03/03/2021 Até31/03/2021
Qtde Plantões: 13

Processo N.: 257910/2021
Nome: (117985/1) SANDRA MARIA DA SILVA GUIMARAES
Cargo/Função: (4912) PROFIS TEC NIV SUPERIOR SERV SAUDE SUS
Referência: D-006 Carga Horária: 40H
Un. Adm: (152218) GER. DE ENFERMAGEM DO SAMU
A Partir de: 01/04/2021 Até30/04/2021
Qtde Plantões: 13

Processo N.: 214020/2021
Nome: (296570/1) SANDRA REGINA MARUCCI DE BRITO
Cargo/Função: (12038) NIVEL TECNICO ASSISTENCIAL
Referência: 000 Carga Horária: 40H
Un. Adm: (195693) HOSP. REG. DE SORRISO
A Partir de: 01/04/2021 Até30/04/2021
Qtde Plantões: 13

Processo N.: 222541/2021
Nome: (280985/2) SANDRA RODRIGUES FARIAS
Cargo/Função: (12050) NIVEL FUNDAMENTAL
Referência: 000 Carga Horária: 40H
Un. Adm: (195693) HOSP. REG. DE SORRISO
A Partir de: 01/04/2021 Até30/04/2021
Qtde Plantões: 13

Processo N.: 216591/2021
Nome: (280639/2) SELMA MENDES DE SOUSA
Cargo/Função: (12038) NIVEL TECNICO ASSISTENCIAL
Referência: 000 Carga Horária: 40H
Un. Adm: (195707) HOSP REG DOUTOR ANTONIO CARLOS SOUTO FONTES
A Partir de: 01/04/2021 Até30/04/2021
Qtde Plantões: 12

Processo N.: 246324/2021
Nome: (90131/1) SERGIO BIANCO JUNIOR
Cargo/Função: (4912) PROFIS TEC NIV SUPERIOR SERV SAUDE SUS
Referência: D-007 Carga Horária: 40H
Un. Adm: (195758) HOSP. ESTADUAL LOUSITE FERREIRA DA SILVA
A Partir de: 01/05/2021 Até31/05/2021
Qtde Plantões: 14

Processo N.: 216591/2021
Nome: (282174/2) SHIRLE MACIEL DE CAMPOS
Cargo/Função: (12038) NIVEL TECNICO ASSISTENCIAL
Referência: 000 Carga Horária: 40H
Un. Adm: (195707) HOSP REG DOUTOR ANTONIO CARLOS SOUTO FONTES
A Partir de: 01/04/2021 Até30/04/2021
Qtde Plantões: 13

Processo N.: 233203/2021
Nome: (299475/1) SILAS HERCULES ROSA RODRIGUES
Cargo/Função: (12046) NIVEL FUNDAMENTAL ADMINISTRATIVO
Referência: 000 Carga Horária: 40H
Un. Adm: (195740) HOSP. REG. DE SINOP
A Partir de: 01/03/2021 Até31/03/2021
Qtde Plantões: 14

Processo N.: 222541/2021
Nome: (281388/2) SILVANA APARECIDA DE SOUZA SANTOS KRIESER
Cargo/Função: (12050) NIVEL FUNDAMENTAL
Referência: 000 Carga Horária: 40H
Un. Adm: (195693) HOSP. REG. DE SORRISO
A Partir de: 01/04/2021 Até30/04/2021
Qtde Plantões: 12

Processo N.: 216591/2021
Nome: (280435/2) SILVANA CRISTIANO DE ARAUJO
Cargo/Função: (12038) NIVEL TECNICO ASSISTENCIAL
Referência: 000 Carga Horária: 40H
Un. Adm: (195707) HOSP REG DOUTOR ANTONIO CARLOS SOUTO FONTES
A Partir de: 01/04/2021 Até30/04/2021
Qtde Plantões: 13

Processo N.: 216591/2021
Nome: (297109/1) SILVANA DIAS TUSSUES DO NASCIMENTO
Cargo/Função: (12038) NIVEL TECNICO ASSISTENCIAL
Referência: 000 Carga Horária: 40H
Un. Adm: (195707) HOSP REG DOUTOR ANTONIO CARLOS SOUTO FONTES
A Partir de: 01/04/2021 Até30/04/2021
Qtde Plantões: 4

Processo N.: 216591/2021

Nome: (127130/4) SILVANA DO ESPIRITO SANTO
 Cargo/Função: (12038) NIVEL TECNICO ASSISTENCIAL
 Referência: 000 Carga Horária: 40H
 Un. Adm: (195707) HOSP REG DOUTOR ANTONIO CARLOS SOUTO FONTES
 A Partir de: 01/04/2021 Até30/04/2021
 Qtde Plantões: 13

Processo N.: 245899/2021

Nome: (289516/2) SILVANA JOSE PEDRO
 Cargo/Função: (12050) NIVEL FUNDAMENTAL
 Referência: 000 Carga Horária: 40H
 Un. Adm: (195731) HOSP REG DE ALTA FLORESTA ALBERT SABIN
 A Partir de: 01/03/2021 Até31/03/2021
 Qtde Plantões: 14

Processo N.: 233179/2021

Nome: (292552/2) SILVANA LOPES FERNANDES
 Cargo/Função: (12036) NIVEL SUPERIOR ASSISTENCIAL
 Referência: 000 Carga Horária: 40H
 Un. Adm: (195740) HOSP. REG. DE SINOP
 A Partir de: 01/03/2021 Até31/03/2021
 Qtde Plantões: 14

Processo N.: 244528/2021

Nome: (264406/4) SILVANIA ALVES DOS SANTOS
 Cargo/Função: (4946) PROFIS TEC NIV MEDIO SERV SAUDE SUS
 Referência: A-001 Carga Horária: 30H
 Un. Adm: (192724) GER. DO SERV. DE VERIFICACAO DE OBITOS
 A Partir de: 01/05/2021 Até31/05/2021
 Qtde Plantões: 10

Processo N.: 220578/2021

Nome: (90053/1) SILVANIA BARON EHRHARDT
 Cargo/Função: (4989) PROFIS APOIO SERV SAUDE SUS
 Referência: D-007 Carga Horária: 40H
 Un. Adm: (195693) HOSP. REG. DE SORRISO
 A Partir de: 01/04/2021 Até30/04/2021
 Qtde Plantões: 14

Processo N.: 215685/2021

Nome: (95227/1) SILVANIA IRES COSTA
 Cargo/Função: (4946) PROFIS TEC NIV MEDIO SERV SAUDE SUS
 Referência: D-006 Carga Horária: 40H
 Un. Adm: (195685) HOSP. REG. DE RONDONOPOLIS IRMÆLZA GIOVANELLA
 A Partir de: 01/03/2021 Até31/03/2021
 Qtde Plantões: 14

Processo N.: 222311/2021

Nome: (93950/1) SILVANO CARVALHO VILELA
 Cargo/Função: (4912) PROFIS TEC NIV SUPERIOR SERV SAUDE SUS
 Referência: D-007 Carga Horária: 40H
 Un. Adm: (195693) HOSP. REG. DE SORRISO
 A Partir de: 01/04/2021 Até30/04/2021
 Qtde Plantões: 3

Processo N.: 253372/2021

Nome: (95223/1) SILVIA MARTINS LIMA VENTURA
 Cargo/Função: (4946) PROFIS TEC NIV MEDIO SERV SAUDE SUS
 Referência: D-006 Carga Horária: 30H
 Un. Adm: (195685) HOSP. REG. DE RONDONOPOLIS IRMÆLZA GIOVANELLA
 A Partir de: 01/04/2021 Até30/04/2021
 Qtde Plantões: 10

Processo N.: 245899/2021

Nome: (289452/2) SILVIA REGINA CALDEIRA
 Cargo/Função: (12050) NIVEL FUNDAMENTAL
 Referência: 000 Carga Horária: 40H
 Un. Adm: (195731) HOSP REG DE ALTA FLORESTA ALBERT SABIN
 A Partir de: 01/03/2021 Até31/03/2021
 Qtde Plantões: 13

Processo N.: 244528/2021

Nome: (124218/9) SILVIO LUIZ SOARES
 Cargo/Função: (4946) PROFIS TEC NIV MEDIO SERV SAUDE SUS
 Referência: A-001 Carga Horária: 30H
 Un. Adm: (192724) GER. DO SERV. DE VERIFICACAO DE OBITOS
 A Partir de: 01/05/2021 Até31/05/2021
 Qtde Plantões: 10

Processo N.: 214020/2021

Nome: (281786/2) SIMEIA SALES FERREIRA DE OLIVEIRA RODRIGUES
 Cargo/Função: (12038) NIVEL TECNICO ASSISTENCIAL
 Referência: 000 Carga Horária: 40H
 Un. Adm: (195693) HOSP. REG. DE SORRISO
 A Partir de: 01/04/2021 Até30/04/2021
 Qtde Plantões: 13

Processo N.: 214020/2021

Nome: (280062/2) SIMONE DE OLIVEIRA TEODORO
 Cargo/Função: (12038) NIVEL TECNICO ASSISTENCIAL
 Referência: 000 Carga Horária: 40H
 Un. Adm: (195693) HOSP. REG. DE SORRISO
 A Partir de: 01/04/2021 Até30/04/2021
 Qtde Plantões: 14

Processo N.: 236239/2021

Nome: (292753/2) SIMONE DE SOUZA DA SILVA OLIVEIRA
 Cargo/Função: (12038) NIVEL TECNICO ASSISTENCIAL
 Referência: 000 Carga Horária: 40H
 Un. Adm: (195740) HOSP. REG. DE SINOP
 A Partir de: 01/03/2021 Até31/03/2021
 Qtde Plantões: 14

Processo N.: 216591/2021

Nome: (280638/2) SIMONE OLANDA SOUZA

Cargo/Função: (12038) NIVEL TECNICO ASSISTENCIAL

Referência: 000 Carga Horária: 40H
 Un. Adm: (195707) HOSP REG DOUTOR ANTONIO CARLOS SOUTO FONTES
 A Partir de: 01/04/2021 Até30/04/2021
 Qtde Plantões: 14

Processo N.: 216591/2021

Nome: (280595/2) SIMONE RAMOS ALMEIDA
 Cargo/Função: (12038) NIVEL TECNICO ASSISTENCIAL
 Referência: 000 Carga Horária: 40H
 Un. Adm: (195707) HOSP REG DOUTOR ANTONIO CARLOS SOUTO FONTES
 A Partir de: 01/04/2021 Até30/04/2021
 Qtde Plantões: 13

Processo N.: 216591/2021

Nome: (214840/4) SINDALVA MARTINS DE OLIVEIRA
 Cargo/Função: (12038) NIVEL TECNICO ASSISTENCIAL
 Referência: 000 Carga Horária: 40H
 Un. Adm: (195707) HOSP REG DOUTOR ANTONIO CARLOS SOUTO FONTES
 A Partir de: 01/04/2021 Até30/04/2021
 Qtde Plantões: 14

Processo N.: 222541/2021

Nome: (280996/2) SIRLEI DOS SANTOS MOSKO
 Cargo/Função: (12050) NIVEL FUNDAMENTAL
 Referência: 000 Carga Horária: 40H
 Un. Adm: (195693) HOSP. REG. DE SORRISO
 A Partir de: 01/04/2021 Até30/04/2021
 Qtde Plantões: 14

Processo N.: 214020/2021

Nome: (128771/3) SIRLEI ROSELI ROSE NOGUEIRA
 Cargo/Função: (12038) NIVEL TECNICO ASSISTENCIAL
 Referência: 000 Carga Horária: 40H
 Un. Adm: (195693) HOSP. REG. DE SORRISO
 A Partir de: 01/04/2021 Até30/04/2021
 Qtde Plantões: 14

Processo N.: 213934/2021

Nome: (90057/1) SIRLENE COSTA
 Cargo/Função: (4946) PROFIS TEC NIV MEDIO SERV SAUDE SUS
 Referência: D-007 Carga Horária: 40H
 Un. Adm: (195693) HOSP. REG. DE SORRISO
 A Partir de: 01/04/2021 Até30/04/2021
 Qtde Plantões: 12

Processo N.: 236239/2021

Nome: (292630/2) SOLANGE DIANA KROSKI
 Cargo/Função: (12038) NIVEL TECNICO ASSISTENCIAL
 Referência: 000 Carga Horária: 40H
 Un. Adm: (195740) HOSP. REG. DE SINOP
 A Partir de: 01/03/2021 Até31/03/2021
 Qtde Plantões: 14

Processo N.: 245871/2021

Nome: (96216/1) SOLANGE FERNANDES DE MELO
 Cargo/Função: (4946) PROFIS TEC NIV MEDIO SERV SAUDE SUS
 Referência: D-007 Carga Horária: 30H
 Un. Adm: (195758) HOSP. ESTADUAL LOUSITE FERREIRA DA SILVA
 A Partir de: 01/05/2021 Até31/05/2021
 Qtde Plantões: 5

Processo N.: 233151/2021

Nome: (292837/2) SONIA APARECIDA BARBOSA DE LIMA
 Cargo/Função: (12044) NIVEL MEDIO ADMINISTRATIVO
 Referência: 000 Carga Horária: 40H
 Un. Adm: (195740) HOSP. REG. DE SINOP
 A Partir de: 01/03/2021 Até31/03/2021
 Qtde Plantões: 14

Processo N.: 216591/2021

Nome: (281264/2) SONIA DA SILVA CEBALHO
 Cargo/Função: (12038) NIVEL TECNICO ASSISTENCIAL
 Referência: 000 Carga Horária: 40H
 Un. Adm: (195707) HOSP REG DOUTOR ANTONIO CARLOS SOUTO FONTES
 A Partir de: 01/04/2021 Até30/04/2021
 Qtde Plantões: 12

Processo N.: 216591/2021

Nome: (276263/3) SONIA DE MELO FIGUEIREDO
 Cargo/Função: (12038) NIVEL TECNICO ASSISTENCIAL
 Referência: 000 Carga Horária: 40H
 Un. Adm: (195707) HOSP REG DOUTOR ANTONIO CARLOS SOUTO FONTES
 A Partir de: 01/04/2021 Até30/04/2021
 Qtde Plantões: 14

Processo N.: 244528/2021

Nome: (123357/6) SONIA MARCIA DE MIRANDA
 Cargo/Função: (4946) PROFIS TEC NIV MEDIO SERV SAUDE SUS
 Referência: A-001 Carga Horária: 30H
 Un. Adm: (192724) GER. DO SERV. DE VERIFICACAO DE OBITOS
 A Partir de: 01/05/2021 Até31/05/2021
 Qtde Plantões: 10

Processo N.: 240129/2021

Nome: (296522/1) SONIA MARIA VIVIAN
 Cargo/Função: (12036) NIVEL SUPERIOR ASSISTENCIAL
 Referência: 000 Carga Horária: 40H
 Un. Adm: (195731) HOSP REG DE ALTA FLORESTA ALBERT SABIN
 A Partir de: 01/03/2021 Até31/03/2021
 Qtde Plantões: 14

Processo N.: 215975/2021

Nome: (293866/2) STEPHANIE LABORIEUX
 Cargo/Função: (12038) NIVEL TECNICO ASSISTENCIAL
 Referência: 000 Carga Horária: 40H

Un. Adm: (195685) HOSP. REG. DE RONDONOPOLIS IRMÃELZA GIOVANELLA
A Partir de: 25/03/2021 Até31/03/2021
Qtde Plantões: 4

Processo N.: 158478/2021
Nome: (43638/3) SUELEIDA INACIA SILVA
Cargo/Função: (4989) PROFIS APOIO SERV SAUDE SUS
Referência: D-005 Carga Horária: 40H
Un. Adm: (195685) HOSP. REG. DE RONDONOPOLIS IRMÃELZA GIOVANELLA
A Partir de: 01/07/2020 Até31/07/2020
Qtde Plantões: 9

Processo N.: 158496/2021
Nome: (43638/3) SUELEIDA INACIA SILVA
Cargo/Função: (4989) PROFIS APOIO SERV SAUDE SUS
Referência: D-005 Carga Horária: 40H
Un. Adm: (195685) HOSP. REG. DE RONDONOPOLIS IRMÃELZA GIOVANELLA
A Partir de: 01/08/2020 Até31/08/2020
Qtde Plantões: 13

Processo N.: 158500/2021
Nome: (43638/3) SUELEIDA INACIA SILVA
Cargo/Função: (4989) PROFIS APOIO SERV SAUDE SUS
Referência: D-005 Carga Horária: 40H
Un. Adm: (195685) HOSP. REG. DE RONDONOPOLIS IRMÃELZA GIOVANELLA
A Partir de: 01/09/2020 Até30/09/2020
Qtde Plantões: 13

Processo N.: 216591/2021
Nome: (302474/1) SUELI CONCEICAO DA SILVA
Cargo/Função: (12038) NIVEL TECNICO ASSISTENCIAL
Referência: 000 Carga Horária: 40H
Un. Adm: (195707) HOSP REG DOUTOR ANTONIO CARLOS SOUTO FONTES
A Partir de: 01/04/2021 Até30/04/2021
Qtde Plantões: 14

Processo N.: 216591/2021
Nome: (280645/3) SUELI PAULA DE OLIVEIRA
Cargo/Função: (12038) NIVEL TECNICO ASSISTENCIAL
Referência: 000 Carga Horária: 40H
Un. Adm: (195707) HOSP REG DOUTOR ANTONIO CARLOS SOUTO FONTES
A Partir de: 01/04/2021 Até30/04/2021
Qtde Plantões: 13

Processo N.: 216591/2021
Nome: (302475/1) SUELLEN BENTA DA SILVA
Cargo/Função: (12038) NIVEL TECNICO ASSISTENCIAL
Referência: 000 Carga Horária: 40H
Un. Adm: (195707) HOSP REG DOUTOR ANTONIO CARLOS SOUTO FONTES
A Partir de: 01/04/2021 Até30/04/2021
Qtde Plantões: 14

Processo N.: 216591/2021
Nome: (280646/2) SUELY CONCEICAO HURTADO DA CUNHA CAMPOS
Cargo/Função: (12038) NIVEL TECNICO ASSISTENCIAL
Referência: 000 Carga Horária: 40H
Un. Adm: (195707) HOSP REG DOUTOR ANTONIO CARLOS SOUTO FONTES
A Partir de: 01/04/2021 Até30/04/2021
Qtde Plantões: 11

Processo N.: 236239/2021
Nome: (296794/2) SULMA BRITES
Cargo/Função: (12038) NIVEL TECNICO ASSISTENCIAL
Referência: 000 Carga Horária: 40H
Un. Adm: (195740) HOSP. REG. DE SINOP
A Partir de: 01/03/2021 Até31/03/2021
Qtde Plantões: 14

Processo N.: 232708/2021
Nome: (114539/1) SUSANA CESAR DE AVILA GUTIERREZ
Cargo/Função: (4912) PROFIS TEC NIV SUPERIOR SERV SAUDE SUS
Referência: D-006 Carga Horária: 30H
Un. Adm: (197025) GER. DE CAPTACAO DE ORGAOS E TECIDOS
A Partir de: 01/05/2021 Até31/05/2021
Qtde Plantões: 10

Processo N.: 214020/2021
Nome: (296557/1) SUSI CRISTINA DE PAULA
Cargo/Função: (12038) NIVEL TECNICO ASSISTENCIAL
Referência: 000 Carga Horária: 40H
Un. Adm: (195693) HOSP. REG. DE SORRISO
A Partir de: 01/04/2021 Até30/04/2021
Qtde Plantões: 14

Processo N.: 233151/2021
Nome: (300277/1) SUZAMAR GRISA OLIVEIRA
Cargo/Função: (12044) NIVEL MEDIO ADMINISTRATIVO
Referência: 000 Carga Horária: 40H
Un. Adm: (195740) HOSP. REG. DE SINOP
A Partir de: 01/03/2021 Até31/03/2021
Qtde Plantões: 14

Processo N.: 215685/2021
Nome: (95235/1) TAIS CRISTIANE BRITO MESSA
Cargo/Função: (4946) PROFIS TEC NIV MEDIO SERV SAUDE SUS
Referência: D-007 Carga Horária: 40H
Un. Adm: (195685) HOSP. REG. DE RONDONOPOLIS IRMÃELZA GIOVANELLA
A Partir de: 01/03/2021 Até31/03/2021
Qtde Plantões: 13

Processo N.: 245899/2021
Nome: (277267/4) TALITA DA SILVA DA CRUZ COSTA
Cargo/Função: (12050) NIVEL FUNDAMENTAL
Referência: 000 Carga Horária: 40H
Un. Adm: (195731) HOSP REG DE ALTA FLORESTA ALBERT SABIN
A Partir de: 03/03/2021 Até31/03/2021

Qtde Plantões: 14

Processo N.: 233179/2021
Nome: (292206/2) TATIANE SALU DA SILVA
Cargo/Função: (12036) NIVEL SUPERIOR ASSISTENCIAL
Referência: 000 Carga Horária: 40H
Un. Adm: (195740) HOSP. REG. DE SINOP
A Partir de: 01/03/2021 Até31/03/2021
Qtde Plantões: 14

Processo N.: 216591/2021
Nome: (215934/3) TATYANE DA SILVA CASASUS FIGUEIREDO
Cargo/Função: (12038) NIVEL TECNICO ASSISTENCIAL
Referência: 000 Carga Horária: 40H
Un. Adm: (195707) HOSP REG DOUTOR ANTONIO CARLOS SOUTO FONTES
A Partir de: 01/04/2021 Até30/04/2021
Qtde Plantões: 14

Processo N.: 190972/2021
Nome: (281354/2) TELSON AIRES DE SOUZA
Cargo/Função: (12044) NIVEL MEDIO ADMINISTRATIVO
Referência: 000 Carga Horária: 40H
Un. Adm: (195731) HOSP REG DE ALTA FLORESTA ALBERT SABIN
A Partir de: 01/01/2021 Até31/01/2021
Qtde Plantões: 14

Processo N.: 220578/2021
Nome: (86256/1) TERESINHA REMPEL HECK
Cargo/Função: (4989) PROFIS APOIO SERV SAUDE SUS
Referência: D-007 Carga Horária: 40H
Un. Adm: (195693) HOSP. REG. DE SORRISO
A Partir de: 01/04/2021 Até30/04/2021
Qtde Plantões: 14

Processo N.: 216591/2021
Nome: (282228/2) TEREZINHA TURAZZI SOUZA DO COUTO
Cargo/Função: (12038) NIVEL TECNICO ASSISTENCIAL
Referência: 000 Carga Horária: 40H
Un. Adm: (195707) HOSP REG DOUTOR ANTONIO CARLOS SOUTO FONTES
A Partir de: 01/04/2021 Até30/04/2021
Qtde Plantões: 13

Processo N.: 233203/2021
Nome: (296977/1) THIAGO VIEIRA DE MORAIS
Cargo/Função: (12046) NIVEL FUNDAMENTAL ADMINISTRATIVO
Referência: 000 Carga Horária: 40H
Un. Adm: (195740) HOSP. REG. DE SINOP
A Partir de: 01/03/2021 Até17/03/2021
Qtde Plantões: 7

Processo N.: 233179/2021
Nome: (297035/1) TIELLY RIBEIRO PONCONI
Cargo/Função: (12036) NIVEL SUPERIOR ASSISTENCIAL
Referência: 000 Carga Horária: 40H
Un. Adm: (195740) HOSP. REG. DE SINOP
A Partir de: 01/03/2021 Até31/03/2021
Qtde Plantões: 14

Processo N.: 216591/2021
Nome: (112127/7) VAGNA APARECIDA DA SILVA
Cargo/Função: (12038) NIVEL TECNICO ASSISTENCIAL
Referência: 000 Carga Horária: 40H
Un. Adm: (195707) HOSP REG DOUTOR ANTONIO CARLOS SOUTO FONTES
A Partir de: 01/04/2021 Até30/04/2021
Qtde Plantões: 14

Processo N.: 216591/2021
Nome: (214640/3) VAGNER LOPES MACEDO
Cargo/Função: (12038) NIVEL TECNICO ASSISTENCIAL
Referência: 000 Carga Horária: 40H
Un. Adm: (195707) HOSP REG DOUTOR ANTONIO CARLOS SOUTO FONTES
A Partir de: 01/04/2021 Até30/04/2021
Qtde Plantões: 13

Processo N.: 233203/2021
Nome: (296986/1) VALDECI COSTA RIBEIRO
Cargo/Função: (12046) NIVEL FUNDAMENTAL ADMINISTRATIVO
Referência: 000 Carga Horária: 40H
Un. Adm: (195740) HOSP. REG. DE SINOP
A Partir de: 01/03/2021 Até31/03/2021
Qtde Plantões: 14

Processo N.: 158478/2021
Nome: (95238/1) VALDEMI DOS SANTOS OLIVEIRA
Cargo/Função: (4989) PROFIS APOIO SERV SAUDE SUS
Referência: D-006 Carga Horária: 40H
Un. Adm: (195685) HOSP. REG. DE RONDONOPOLIS IRMÃELZA GIOVANELLA
A Partir de: 01/07/2020 Até31/07/2020
Qtde Plantões: 14

Processo N.: 158496/2021
Nome: (95238/1) VALDEMI DOS SANTOS OLIVEIRA
Cargo/Função: (4989) PROFIS APOIO SERV SAUDE SUS
Referência: D-006 Carga Horária: 40H
Un. Adm: (195685) HOSP. REG. DE RONDONOPOLIS IRMÃELZA GIOVANELLA
A Partir de: 01/08/2020 Até31/08/2020
Qtde Plantões: 13

Processo N.: 158500/2021
Nome: (95238/1) VALDEMI DOS SANTOS OLIVEIRA
Cargo/Função: (4989) PROFIS APOIO SERV SAUDE SUS
Referência: D-006 Carga Horária: 40H
Un. Adm: (195685) HOSP. REG. DE RONDONOPOLIS IRMÃELZA GIOVANELLA
A Partir de: 01/09/2020 Até30/09/2020
Qtde Plantões: 13

Processo N.: 215800/2021

Nome: (95247/1) VALDESON PEREIRA DOS SANTOS
Cargo/Função: (4946) PROFIS TEC NIV MEDIO SERV SAUDE SUS
Referência: D-007 Carga Horária: 40H
Un. Adm: (195685) HOSP. REG. DE RONDONOPOLIS IRMÂELZA GIOVANELLA
A Partir de: 01/03/2021 Até31/03/2021
Qtde Plantões: 13

Processo N.: 240129/2021

Nome: (281889/2) VALDINEIA DE OLIVEIRA FIGUEIRA VIEIRA
Cargo/Função: (12036) NIVEL SUPERIOR ASSISTENCIAL
Referência: 000 Carga Horária: 40H
Un. Adm: (195731) HOSP REG DE ALTA FLORESTA ALBERT SABIN
A Partir de: 01/03/2021 Até31/03/2021
Qtde Plantões: 14

Processo N.: 221122/2021

Nome: (285673/2) VALDIR CARLOS ZATTERA
Cargo/Função: (12046) NIVEL FUNDAMENTAL ADMINISTRATIVO
Referência: 000 Carga Horária: 40H
Un. Adm: (195693) HOSP. REG. DE SORRISO
A Partir de: 01/04/2021 Até30/04/2021
Qtde Plantões: 14

Processo N.: 216591/2021

Nome: (280524/3) VALDIR VIEIRA DOS SANTOS
Cargo/Função: (12038) NIVEL TECNICO ASSISTENCIAL
Referência: 000 Carga Horária: 40H
Un. Adm: (195707) HOSP REG DOUTOR ANTONIO CARLOS SOUTO FONTES
A Partir de: 01/04/2021 Até30/04/2021
Qtde Plantões: 13

Processo N.: 215738/2021

Nome: (281162/2) VALDIRENE FERREIRA DOS SANTOS
Cargo/Função: (12040) NIVEL AUXILIAR ASSISTENCIAL
Referência: 000 Carga Horária: 40H
Un. Adm: (195731) HOSP REG DE ALTA FLORESTA ALBERT SABIN
A Partir de: 01/02/2021 Até28/02/2021
Qtde Plantões: 14

Processo N.: 236239/2021

Nome: (292606/2) VALDIRENE LUCIA ROBERTO GONCALVES
Cargo/Função: (12038) NIVEL TECNICO ASSISTENCIAL
Referência: 000 Carga Horária: 40H
Un. Adm: (195740) HOSP. REG. DE SINOP
A Partir de: 01/03/2021 Até31/03/2021
Qtde Plantões: 14

Processo N.: 215800/2021

Nome: (95241/1) VALDIVINO ANCELMO FERNANDES
Cargo/Função: (4946) PROFIS TEC NIV MEDIO SERV SAUDE SUS
Referência: D-007 Carga Horária: 40H
Un. Adm: (195685) HOSP. REG. DE RONDONOPOLIS IRMÂELZA GIOVANELLA
A Partir de: 01/03/2021 Até31/03/2021
Qtde Plantões: 14

Processo N.: 236239/2021

Nome: (292887/2) VALERIA MENEGHELLI
Cargo/Função: (12038) NIVEL TECNICO ASSISTENCIAL
Referência: 000 Carga Horária: 40H
Un. Adm: (195740) HOSP. REG. DE SINOP
A Partir de: 01/03/2021 Até31/03/2021
Qtde Plantões: 14

Processo N.: 233179/2021

Nome: (304139/1) VALFRAN DA SILVA LIMA
Cargo/Função: (12036) NIVEL SUPERIOR ASSISTENCIAL
Referência: 000 Carga Horária: 40H
Un. Adm: (195740) HOSP. REG. DE SINOP
A Partir de: 10/03/2021 Até31/03/2021
Qtde Plantões: 11

Processo N.: 215975/2021

Nome: (294004/2) VALMIR CORREIA DA SILVA
Cargo/Função: (12038) NIVEL TECNICO ASSISTENCIAL
Referência: 000 Carga Horária: 40H
Un. Adm: (195685) HOSP. REG. DE RONDONOPOLIS IRMÂELZA GIOVANELLA
A Partir de: 25/03/2021 Até31/03/2021
Qtde Plantões: 3

Processo N.: 214020/2021

Nome: (281093/2) VANDA APARECIDA DA SILVA
Cargo/Função: (12038) NIVEL TECNICO ASSISTENCIAL
Referência: 000 Carga Horária: 40H
Un. Adm: (195693) HOSP. REG. DE SORRISO
A Partir de: 01/04/2021 Até30/04/2021
Qtde Plantões: 13

Processo N.: 215738/2021

Nome: (295850/1) VANDERLEIA DOS SANTOS SODRE
Cargo/Função: (12040) NIVEL AUXILIAR ASSISTENCIAL
Referência: 000 Carga Horária: 40H
Un. Adm: (195731) HOSP REG DE ALTA FLORESTA ALBERT SABIN
A Partir de: 01/02/2021 Até28/02/2021
Qtde Plantões: 14

Processo N.: 253372/2021

Nome: (98748/1) VANEIDE VITORIANO
Cargo/Função: (4946) PROFIS TEC NIV MEDIO SERV SAUDE SUS
Referência: C-006 Carga Horária: 40H
Un. Adm: (195685) HOSP. REG. DE RONDONOPOLIS IRMÂELZA GIOVANELLA
A Partir de: 01/04/2021 Até30/04/2021
Qtde Plantões: 14

Processo N.: 225674/2021

Nome: (296460/2) VANESSA DOS SANTOS ARAUJO

Cargo/Função: (12036) NIVEL SUPERIOR ASSISTENCIAL
Referência: 000 Carga Horária: 40H
Un. Adm: (195740) HOSP. REG. DE SINOP
A Partir de: 01/03/2021 Até28/03/2021
Qtde Plantões: 10

Processo N.: 236239/2021

Nome: (299143/1) VANESSA LIMA DA SILVA
Cargo/Função: (12038) NIVEL TECNICO ASSISTENCIAL
Referência: 000 Carga Horária: 40H
Un. Adm: (195740) HOSP. REG. DE SINOP
A Partir de: 01/03/2021 Até31/03/2021
Qtde Plantões: 14

Processo N.: 236239/2021

Nome: (299127/1) VANESSA MACIEL DA SILVA
Cargo/Função: (12038) NIVEL TECNICO ASSISTENCIAL
Referência: 000 Carga Horária: 40H
Un. Adm: (195740) HOSP. REG. DE SINOP
A Partir de: 01/03/2021 Até31/03/2021
Qtde Plantões: 14

Processo N.: 216591/2021

Nome: (280453/2) VANIA LOPES PINTO
Cargo/Função: (12038) NIVEL TECNICO ASSISTENCIAL
Referência: 000 Carga Horária: 40H
Un. Adm: (195707) HOSP REG DOUTOR ANTONIO CARLOS SOUTO FONTES
A Partir de: 01/04/2021 Até30/04/2021
Qtde Plantões: 13

Processo N.: 216591/2021

Nome: (282191/2) VANIA PERINE DOS SANTOS SILVA
Cargo/Função: (12038) NIVEL TECNICO ASSISTENCIAL
Referência: 000 Carga Horária: 40H
Un. Adm: (195707) HOSP REG DOUTOR ANTONIO CARLOS SOUTO FONTES
A Partir de: 01/04/2021 Até01/04/2021
Qtde Plantões: 2

Processo N.: 251432/2021

Nome: (106892/1) VICTOR HUGO PEREIRA MARTINS
Cargo/Função: (4946) PROFIS TEC NIV MEDIO SERV SAUDE SUS
Referência: D-006 Carga Horária: 40H
Un. Adm: (195758) HOSP. ESTADUAL LOUSITE FERREIRA DA SILVA
A Partir de: 01/05/2021 Até16/05/2021
Qtde Plantões: 6

Processo N.: 216591/2021

Nome: (280644/2) VILMA DA SILVA PEIXOTO
Cargo/Função: (12038) NIVEL TECNICO ASSISTENCIAL
Referência: 000 Carga Horária: 40H
Un. Adm: (195707) HOSP REG DOUTOR ANTONIO CARLOS SOUTO FONTES
A Partir de: 01/04/2021 Até30/04/2021
Qtde Plantões: 14

Processo N.: 216591/2021

Nome: (281237/2) VILMA SUELLEN DA SILVA RAMOS
Cargo/Função: (12038) NIVEL TECNICO ASSISTENCIAL
Referência: 000 Carga Horária: 40H
Un. Adm: (195707) HOSP REG DOUTOR ANTONIO CARLOS SOUTO FONTES
A Partir de: 01/04/2021 Até30/04/2021
Qtde Plantões: 13

Processo N.: 233193/2021

Nome: (292849/2) VIRIDIANA SCHISLER
Cargo/Função: (12036) NIVEL SUPERIOR ASSISTENCIAL
Referência: 000 Carga Horária: 40H
Un. Adm: (195740) HOSP. REG. DE SINOP
A Partir de: 01/03/2021 Até31/03/2021
Qtde Plantões: 14

Processo N.: 246324/2021

Nome: (95179/1) VIVIANE DOS SANTOS BASSO
Cargo/Função: (4912) PROFIS TEC NIV SUPERIOR SERV SAUDE SUS
Referência: D-007 Carga Horária: 40H
Un. Adm: (195758) HOSP. ESTADUAL LOUSITE FERREIRA DA SILVA
A Partir de: 01/05/2021 Até31/05/2021
Qtde Plantões: 14

Processo N.: 246324/2021

Nome: (114789/1) VIVIANE MARTINS SANTOS
Cargo/Função: (4912) PROFIS TEC NIV SUPERIOR SERV SAUDE SUS
Referência: D-004 Carga Horária: 30H
Un. Adm: (195758) HOSP. ESTADUAL LOUSITE FERREIRA DA SILVA
A Partir de: 01/05/2021 Até31/05/2021
Qtde Plantões: 10

Processo N.: 216591/2021

Nome: (290358/2) VIVIANE MUSSATO DE CANDIO
Cargo/Função: (12038) NIVEL TECNICO ASSISTENCIAL
Referência: 000 Carga Horária: 40H
Un. Adm: (195707) HOSP REG DOUTOR ANTONIO CARLOS SOUTO FONTES
A Partir de: 01/04/2021 Até30/04/2021
Qtde Plantões: 13

Processo N.: 214020/2021

Nome: (281078/2) VIVIANE SILVA PIRES BARBOSA
Cargo/Função: (12038) NIVEL TECNICO ASSISTENCIAL
Referência: 000 Carga Horária: 40H
Un. Adm: (195693) HOSP. REG. DE SORRISO
A Partir de: 01/04/2021 Até30/04/2021
Qtde Plantões: 12

Processo N.: 257918/2021

Nome: (46151/2) WALMIR JOSE DE LIMA
Cargo/Função: (4946) PROFIS TEC NIV MEDIO SERV SAUDE SUS
Referência: D-006 Carga Horária: 40H

Un. Adm: (152218) GER. DE ENFERMAGEM DO SAMU
A Partir de: 01/05/2021 Até31/05/2021
Qtde Plantões: 14

Processo N.: 216591/2021

Nome: (280908/2) WALTER DA SILVA SOBRAL JUNIOR
Cargo/Função: (12038) NIVEL TECNICO ASSISTENCIAL
Referência: 000 Carga Horária: 40H
Un. Adm: (195707) HOSP REG DOUTOR ANTONIO CARLOS SOUTO FONTES
A Partir de: 01/04/2021 Até30/04/2021
Qtde Plantões: 13

Processo N.: 216591/2021

Nome: (297132/1) WELLISON DOS SANTOS
Cargo/Função: (12038) NIVEL TECNICO ASSISTENCIAL
Referência: 000 Carga Horária: 40H
Un. Adm: (195707) HOSP REG DOUTOR ANTONIO CARLOS SOUTO FONTES
A Partir de: 01/04/2021 Até30/04/2021
Qtde Plantões: 13

Processo N.: 215738/2021

Nome: (296523/1) WELLINGTON DA SILVA PEREIRA
Cargo/Função: (12040) NIVEL AUXILIAR ASSISTENCIAL
Referência: 000 Carga Horária: 40H
Un. Adm: (195731) HOSP REG DE ALTA FLORESTA ALBERT SABIN
A Partir de: 01/02/2021 Até28/02/2021
Qtde Plantões: 14

Processo N.: 216591/2021

Nome: (281805/2) WEMERSON GONCALVES
Cargo/Função: (12038) NIVEL TECNICO ASSISTENCIAL
Referência: 000 Carga Horária: 40H
Un. Adm: (195707) HOSP REG DOUTOR ANTONIO CARLOS SOUTO FONTES
A Partir de: 01/04/2021 Até30/04/2021
Qtde Plantões: 13

Processo N.: 250910/2021

Nome: (297056/1) WILLIAN ALVERI DA SILVA
Cargo/Função: (12046) NIVEL FUNDAMENTAL ADMINISTRATIVO
Referência: 000 Carga Horária: 40H
Un. Adm: (195731) HOSP REG DE ALTA FLORESTA ALBERT SABIN
A Partir de: 03/03/2021 Até31/03/2021
Qtde Plantões: 14

Processo N.: 216591/2021

Nome: (297111/1) ZELIA DE SOUZA ROCHA
Cargo/Função: (12038) NIVEL TECNICO ASSISTENCIAL
Referência: 000 Carga Horária: 40H
Un. Adm: (195707) HOSP REG DOUTOR ANTONIO CARLOS SOUTO FONTES
A Partir de: 01/04/2021 Até30/04/2021
Qtde Plantões: 10

Processo N.: 214020/2021

Nome: (127762/6) ZENEIDE TEREZINHA PERONDI
Cargo/Função: (12038) NIVEL TECNICO ASSISTENCIAL
Referência: 000 Carga Horária: 40H
Un. Adm: (195693) HOSP. REG. DE SORRISO
A Partir de: 01/04/2021 Até30/04/2021
Qtde Plantões: 14

Processo N.: 253372/2021

Nome: (115449/1) ZILDINETE DE SOUZA
Cargo/Função: (4946) PROFIS TEC NIV MEDIO SERV SAUDE SUS
Referência: D-006 Carga Horária: 40H
Un. Adm: (195685) HOSP. REG. DE RONDONOPOLIS IRMÆLZA GIOVANELLA
A Partir de: 01/04/2021 Até30/04/2021
Qtde Plantões: 14

Processo N.: 216591/2021

Nome: (280560/2) ZULEIDE ALVES SANTANA GOMES
Cargo/Função: (12038) NIVEL TECNICO ASSISTENCIAL
Referência: 000 Carga Horária: 40H
Un. Adm: (195707) HOSP REG DOUTOR ANTONIO CARLOS SOUTO FONTES
A Partir de: 01/04/2021 Até30/04/2021
Qtde Plantões: 14

PUBLICADA, REGISTRADA, CUMpra-SE.
Cuiabá-MT, 13 de Julho de 2021.
Gilberto Gomes de Figueiredo
Secretário de Estado de Saúde

PORTARIA/SES/00394/2021
14/07/2021

DE:

O Secretário de Estado de Saúde no uso de suas atribuições que lhes são conferidas por lei,

Resolve: RETIFICAR

Evento: Regime de Plantão SUS LC nº441/2011

Processo N.: 134622/2021

Nome: (293903/1) ANDREIA MOREIRA DOS SANTOS TEODORO
Cargo/Função: (12036) NIVEL SUPERIOR ASSISTENCIAL
Referência: 000 Carga Horária: 40H
Un. Adm: (195685) HOSP. REG. DE RONDONOPOLIS IRMÆLZA GIOVANELLA
A Partir de: 01/07/2020 Até31/07/2020
Qtde Plantões: 14

Processo N.: 134622/2021

Nome: (234003/3) NELSON AUGUSTO FERREIRA PORTELA
Cargo/Função: (12036) NIVEL SUPERIOR ASSISTENCIAL
Referência: 000 Carga Horária: 40H
Un. Adm: (195685) HOSP. REG. DE RONDONOPOLIS IRMÆLZA GIOVANELLA
A Partir de: 01/07/2020 Até31/07/2020
Qtde Plantões: 10

PUBLICADA, REGISTRADA, CUMpra-SE.
Cuiabá-MT, 13 de Julho de 2021.
Gilberto Gomes de Figueiredo
Secretário de Estado de Saúde

O Secretário de Estado de Saúde no uso de suas atribuições que lhes são conferidas por lei,

Resolve: PRORROGAR - SES
Objeto: CONTRATAÇÃO TEMPORARIA

CONTRATO/SES/07848/2021 DE: 14/07/2021

Processo Nº: 249750/2021
Contratado: (111049/4) JOCINEY JOSUEL DE ALMEIDA
CPF: 971.847.481-15
Cargo/Função: (12054) CONDUTOR DE AMBULANCIA
Perfil Profissional:
Carga Horária: 40 horas semanais
Un. Adm: (197041) COORD. DO SERV. DE ATEND. MOVEL DE URGENCIA -

SAMU

Até: 03/04/2022

CONTRATO/SES/07849/2021 DE: 14/07/2021

Processo Nº: 249750/2021
Contratado: (121229/5) JANAINA LUCAS DA COSTA
CPF: 690.717.481-20
Cargo/Função: (12036) NIVEL SUPERIOR ASSISTENCIAL
Perfil Profissional: ENFERMEIRO
Carga Horária: 40 horas semanais
Un. Adm: (197041) COORD. DO SERV. DE ATEND. MOVEL DE URGENCIA -

SAMU

Até: 03/04/2022

CONTRATO/SES/07850/2021 DE: 14/07/2021

Processo Nº: 249750/2021
Contratado: (126655/4) KLEITON LUIZ LOUZADA DE CERQUEIRA
CPF: 013.091.861-03
Cargo/Função: (12038) NIVEL TECNICO ASSISTENCIAL
Perfil Profissional: TÈC. ENFERMAGEM
Carga Horária: 40 horas semanais
Un. Adm: (197041) COORD. DO SERV. DE ATEND. MOVEL DE URGENCIA -

SAMU

Até: 03/04/2022

CONTRATO/SES/07851/2021 DE: 14/07/2021

Processo Nº: 249750/2021
Contratado: (132958/3) JUNIOR CESAR GONCALVES FIGUEIREDO
CPF: 003.998.231-90
Cargo/Função: (12036) NIVEL SUPERIOR ASSISTENCIAL
Perfil Profissional: ENFERMEIRO
Carga Horária: 40 horas semanais
Un. Adm: (152196) COORD. DO SERVIÇO DE ATEND. MÓVEL DE URGÊNCIA DO

SUS

Até: 07/07/2022

CONTRATO/SES/07852/2021 DE: 14/07/2021

Processo Nº: 249750/2021
Contratado: (214204/9) LUZIA EDWIRGNS SILVA DE ARRUDA
CPF: 007.434.681-47
Cargo/Função: (12046) NIVEL FUNDAMENTAL ADMINISTRATIVO
Perfil Profissional: AUX. ADMINISTRATIVO
Carga Horária: 40 horas semanais
Un. Adm: (197041) COORD. DO SERV. DE ATEND. MOVEL DE URGENCIA -

SAMU

Até: 24/06/2022

CONTRATO/SES/07853/2021 DE: 14/07/2021

Processo Nº: 249750/2021
Contratado: (214611/4) WALDEMIR MIRANDA DOS SANTOS
CPF: 926.321.651-72
Cargo/Função: (12038) NIVEL TECNICO ASSISTENCIAL
Perfil Profissional: TÈC. ENFERMAGEM
Carga Horária: 40 horas semanais
Un. Adm: (197041) COORD. DO SERV. DE ATEND. MOVEL DE URGENCIA -

SAMU

Até: 07/07/2022

CONTRATO/SES/07854/2021 DE: 14/07/2021

Processo Nº: 249750/2021
Contratado: (216010/4) MARCIONEI DA SILVA MAIA
CPF: 870.201.901-97
Cargo/Função: (12054) CONDUTOR DE AMBULANCIA
Perfil Profissional:
Carga Horária: 40 horas semanais
Un. Adm: (197041) COORD. DO SERV. DE ATEND. MOVEL DE URGENCIA -

SAMU

Até: 03/04/2022

CONTRATO/SES/07855/2021 DE: 14/07/2021

Processo Nº: 249750/2021
Contratado: (216021/4) WAGNER JUNER DE SOUZA SILVA
CPF: 706.378.491-91
Cargo/Função: (12054) CONDUTOR DE AMBULANCIA
Perfil Profissional:
Carga Horária: 40 horas semanais
Un. Adm: (197041) COORD. DO SERV. DE ATEND. MOVEL DE URGENCIA -

SAMU

Até: 03/04/2022

CONTRATO/SES/07856/2021 DE: 14/07/2021

Processo Nº: 249750/2021
Contratado: (216367/7) ANCELMO FRANCISCO CHAVES NETO
CPF: 019.267.031-03
Cargo/Função: (12044) NIVEL MEDIO ADMINISTRATIVO
Perfil Profissional: ASS. ADMINISTRATIVO

Carga Horária: 40 horas semanais
Un. Adm: (197041) COORD. DO SERV. DE ATEND. MOVEL DE URGENCIA -
SAMU
Até: 12/07/2022

CONTRATO/SES/07857/2021 DE: 14/07/2021
Processo N°: 249750/2021
Contratado: (216819/3) JOAMIR DIAS DA SILVA
CPF: 486.797.121-91
Cargo/Função: (12054) CONDUTOR DE AMBULANCIA
Perfil Profissional:
Carga Horária: 40 horas semanais
Un. Adm: (197041) COORD. DO SERV. DE ATEND. MOVEL DE URGENCIA -
SAMU
Até: 24/06/2022

CONTRATO/SES/07858/2021 DE: 14/07/2021
Processo N°: 249750/2021
Contratado: (232473/3) ADAIR MARCIA OLIVEIRA SILVA
CPF: 839.689.031-53
Cargo/Função: (12038) NIVEL TECNICO ASSISTENCIAL
Perfil Profissional: TÈC. ENFERMAGEM
Carga Horária: 40 horas semanais
Un. Adm: (197041) COORD. DO SERV. DE ATEND. MOVEL DE URGENCIA -
SAMU
Até: 03/04/2022

CONTRATO/SES/07859/2021 DE: 14/07/2021
Processo N°: 249750/2021
Contratado: (232478/3) EUSULANE NASCIMENTO ROCHA
CPF: 591.356.543-68
Cargo/Função: (12054) CONDUTOR DE AMBULANCIA
Perfil Profissional:
Carga Horária: 40 horas semanais
Un. Adm: (197041) COORD. DO SERV. DE ATEND. MOVEL DE URGENCIA -
SAMU
Até: 03/04/2022

CONTRATO/SES/07860/2021 DE: 14/07/2021
Processo N°: 249750/2021
Contratado: (232497/3) JEANCARLOS DA SILVA GUIMARAES
CPF: 496.141.501-49
Cargo/Função: (12054) CONDUTOR DE AMBULANCIA
Perfil Profissional:
Carga Horária: 40 horas semanais
Un. Adm: (197041) COORD. DO SERV. DE ATEND. MOVEL DE URGENCIA -
SAMU
Até: 03/04/2022

CONTRATO/SES/07861/2021 DE: 14/07/2021
Processo N°: 249750/2021
Contratado: (232499/3) JOILSON BENEDITO DE CAMPOS
CPF: 559.221.201-15
Cargo/Função: (12054) CONDUTOR DE AMBULANCIA
Perfil Profissional:
Carga Horária: 40 horas semanais
Un. Adm: (197041) COORD. DO SERV. DE ATEND. MOVEL DE URGENCIA -
SAMU
Até: 03/04/2022

CONTRATO/SES/07862/2021 DE: 14/07/2021
Processo N°: 249750/2021
Contratado: (232501/3) ALINE NUNES VIEIRA
CPF: 909.386.901-91
Cargo/Função: (12046) NIVEL FUNDAMENTAL ADMINISTRATIVO
Perfil Profissional: AUX. ADMINISTRATIVO
Carga Horária: 40 horas semanais
Un. Adm: (197041) COORD. DO SERV. DE ATEND. MOVEL DE URGENCIA -
SAMU
Até: 03/04/2022

CONTRATO/SES/07863/2021 DE: 14/07/2021
Processo N°: 249750/2021
Contratado: (232502/3) JOAO BOSCO DE CARVALHO
CPF: 483.284.801-15
Cargo/Função: (12054) CONDUTOR DE AMBULANCIA
Perfil Profissional:
Carga Horária: 40 horas semanais
Un. Adm: (197041) COORD. DO SERV. DE ATEND. MOVEL DE URGENCIA -
SAMU
Até: 03/04/2022

CONTRATO/SES/07864/2021 DE: 14/07/2021
Processo N°: 249750/2021
Contratado: (232504/3) SANDRO MARCIO DE MORAES
CPF: 000.419.941-32
Cargo/Função: (12038) NIVEL TECNICO ASSISTENCIAL
Perfil Profissional: TÈC. ENFERMAGEM
Carga Horária: 40 horas semanais
Un. Adm: (197041) COORD. DO SERV. DE ATEND. MOVEL DE URGENCIA -
SAMU
Até: 03/04/2022

CONTRATO/SES/07865/2021 DE: 14/07/2021
Processo N°: 249750/2021
Contratado: (232507/4) ELBER FERNANDO ALMEIDA
CPF: 998.453.181-34
Cargo/Função: (12044) NIVEL MEDIO ADMINISTRATIVO
Perfil Profissional: ASS. ADMINISTRATIVO
Carga Horária: 40 horas semanais
Un. Adm: (197041) COORD. DO SERV. DE ATEND. MOVEL DE URGENCIA -
SAMU
Até: 03/04/2022

CONTRATO/SES/07866/2021 DE: 14/07/2021
Processo N°: 249750/2021

Contratado: (232511/3) ROSIMAR LUCAS DA COSTA
CPF: 704.296.691-00
Cargo/Função: (12038) NIVEL TECNICO ASSISTENCIAL
Perfil Profissional: TÈC. ENFERMAGEM
Carga Horária: 40 horas semanais
Un. Adm: (197041) COORD. DO SERV. DE ATEND. MOVEL DE URGENCIA -
SAMU
Até: 03/04/2022

CONTRATO/SES/07867/2021 DE: 14/07/2021
Processo N°: 249750/2021
Contratado: (232533/3) MARIO LIMA DA SILVA
CPF: 453.349.601-63
Cargo/Função: (12054) CONDUTOR DE AMBULANCIA
Perfil Profissional:
Carga Horária: 40 horas semanais
Un. Adm: (197041) COORD. DO SERV. DE ATEND. MOVEL DE URGENCIA -
SAMU
Até: 03/04/2022

CONTRATO/SES/07868/2021 DE: 14/07/2021
Processo N°: 249750/2021
Contratado: (232537/3) MARIA IEDA DA SILVA
CPF: 486.712.231-91
Cargo/Função: (12038) NIVEL TECNICO ASSISTENCIAL
Perfil Profissional: TÈC. ENFERMAGEM
Carga Horária: 40 horas semanais
Un. Adm: (197041) COORD. DO SERV. DE ATEND. MOVEL DE URGENCIA -
SAMU
Até: 03/04/2022

CONTRATO/SES/07869/2021 DE: 14/07/2021
Processo N°: 249750/2021
Contratado: (232544/3) RAFAEL DA SILVA
CPF: 035.249.551-00
Cargo/Função: (12054) CONDUTOR DE AMBULANCIA
Perfil Profissional:
Carga Horária: 40 horas semanais
Un. Adm: (197041) COORD. DO SERV. DE ATEND. MOVEL DE URGENCIA -
SAMU
Até: 03/04/2022

CONTRATO/SES/07870/2021 DE: 14/07/2021
Processo N°: 249750/2021
Contratado: (232547/3) RODRIGO PEREIRA COSTA
CPF: 696.344.081-68
Cargo/Função: (12036) NIVEL SUPERIOR ASSISTENCIAL
Perfil Profissional: ENFERMEIRO
Carga Horária: 40 horas semanais
Un. Adm: (197041) COORD. DO SERV. DE ATEND. MOVEL DE URGENCIA -
SAMU
Até: 03/04/2022

CONTRATO/SES/07871/2021 DE: 14/07/2021
Processo N°: 249750/2021
Contratado: (232565/3) RODRIGO MARTINS FREDERICO
CPF: 943.260.611-20
Cargo/Função: (12054) CONDUTOR DE AMBULANCIA
Perfil Profissional:
Carga Horária: 40 horas semanais
Un. Adm: (197041) COORD. DO SERV. DE ATEND. MOVEL DE URGENCIA -
SAMU
Até: 03/04/2022

CONTRATO/SES/07872/2021 DE: 14/07/2021
Processo N°: 249750/2021
Contratado: (232566/3) MATILDE LEMES DE OLIVEIRA
CPF: 395.496.071-00
Cargo/Função: (12046) NIVEL FUNDAMENTAL ADMINISTRATIVO
Perfil Profissional: AUX. ADMINISTRATIVO
Carga Horária: 40 horas semanais
Un. Adm: (197041) COORD. DO SERV. DE ATEND. MOVEL DE URGENCIA -
SAMU
Até: 03/04/2022

CONTRATO/SES/07873/2021 DE: 14/07/2021
Processo N°: 249750/2021
Contratado: (232582/3) GELIARDE MANOEL CLARO DA SILVA
CPF: 690.809.501-06
Cargo/Função: (12038) NIVEL TECNICO ASSISTENCIAL
Perfil Profissional: TÈC. ENFERMAGEM
Carga Horária: 40 horas semanais
Un. Adm: (197041) COORD. DO SERV. DE ATEND. MOVEL DE URGENCIA -
SAMU
Até: 03/04/2022

CONTRATO/SES/07874/2021 DE: 14/07/2021
Processo N°: 249750/2021
Contratado: (232583/4) GENESIO DE OLIVEIRA
CPF: 594.871.601-59
Cargo/Função: (12038) NIVEL TECNICO ASSISTENCIAL
Perfil Profissional: TÈC. ENFERMAGEM
Carga Horária: 40 horas semanais
Un. Adm: (197041) COORD. DO SERV. DE ATEND. MOVEL DE URGENCIA -
SAMU
Até: 03/04/2022

CONTRATO/SES/07875/2021 DE: 14/07/2021
Processo N°: 249750/2021
Contratado: (232584/3) JAIR PAIXAO
CPF: 705.452.601-59
Cargo/Função: (12038) NIVEL TECNICO ASSISTENCIAL
Perfil Profissional: TÈC. ENFERMAGEM
Carga Horária: 40 horas semanais
Un. Adm: (197041) COORD. DO SERV. DE ATEND. MOVEL DE URGENCIA -
SAMU

Até: 03/04/2022		Perfil Profissional: Carga Horária: 40 horas semanais Un. Adm: (197041) COORD. DO SERV. DE ATEND. MOVEL DE URGENCIA -
CONTRATO/SES/07876/2021	DE: 14/07/2021	SAMU
Processo Nº: 249750/2021 Contratado: (232589/4) JORGE BASILIO DE OLIVEIRA FILHO CPF: 588.818.836-00 Cargo/Função: (12038) NIVEL TECNICO ASSISTENCIAL Perfil Profissional: TÈC. ENFERMAGEM Carga Horária: 40 horas semanais Un. Adm: (197041) COORD. DO SERV. DE ATEND. MOVEL DE URGENCIA -		Até: 03/04/2022
SAMU		
Até: 03/04/2022		
CONTRATO/SES/07877/2021	DE: 14/07/2021	CONTRATO/SES/07886/2021 DE: 14/07/2021
Processo Nº: 249750/2021 Contratado: (232595/4) GILSON ALVES FERREIRA CPF: 776.764.751-04 Cargo/Função: (12038) NIVEL TECNICO ASSISTENCIAL Perfil Profissional: TÈC. ENFERMAGEM Carga Horária: 40 horas semanais Un. Adm: (197041) COORD. DO SERV. DE ATEND. MOVEL DE URGENCIA -		Processo Nº: 249750/2021 Contratado: (280235/3) ANA MENEZES SILVA DE OLIVEIRA CPF: 568.930.941-91 Cargo/Função: (12036) NIVEL SUPERIOR ASSISTENCIAL Perfil Profissional: ENFERMEIRO Carga Horária: 40 horas semanais Un. Adm: (197041) COORD. DO SERV. DE ATEND. MOVEL DE URGENCIA -
SAMU		SAMU
Até: 03/04/2022		Até: 03/04/2022
CONTRATO/SES/07878/2021	DE: 14/07/2021	CONTRATO/SES/07887/2021 DE: 14/07/2021
Processo Nº: 249750/2021 Contratado: (232925/3) WEVERTON DA COSTA AMARAL SBIZERO CPF: 004.176.481-11 Cargo/Função: (12038) NIVEL TECNICO ASSISTENCIAL Perfil Profissional: TÈC. ENFERMAGEM Carga Horária: 40 horas semanais Un. Adm: (197041) COORD. DO SERV. DE ATEND. MOVEL DE URGENCIA -		Processo Nº: 249750/2021 Contratado: (280236/3) MAYARA CORREA DE SOUZA CPF: 029.069.971-10 Cargo/Função: (12038) NIVEL TECNICO ASSISTENCIAL Perfil Profissional: TÈC. ENFERMAGEM Carga Horária: 40 horas semanais Un. Adm: (197041) COORD. DO SERV. DE ATEND. MOVEL DE URGENCIA -
SAMU		SAMU
Até: 03/04/2022		Até: 03/04/2022
CONTRATO/SES/07879/2021	DE: 14/07/2021	CONTRATO/SES/07888/2021 DE: 14/07/2021
Processo Nº: 249750/2021 Contratado: (232961/4) VALMIR VIEIRA DE ALMEIDA CPF: 595.103.581-34 Cargo/Função: (12036) NIVEL SUPERIOR ASSISTENCIAL Perfil Profissional: ENFERMEIRO Carga Horária: 40 horas semanais Un. Adm: (197041) COORD. DO SERV. DE ATEND. MOVEL DE URGENCIA -		Processo Nº: 249750/2021 Contratado: (281565/4) GIOVANA CRISTINA DA SILVA CPF: 004.787.991-28 Cargo/Função: (12036) NIVEL SUPERIOR ASSISTENCIAL Perfil Profissional: ENFERMEIRO Carga Horária: 40 horas semanais Un. Adm: (197041) COORD. DO SERV. DE ATEND. MOVEL DE URGENCIA -
SAMU		SAMU
Até: 24/06/2022		Até: 28/06/2022
CONTRATO/SES/07880/2021	DE: 14/07/2021	CONTRATO/SES/07889/2021 DE: 14/07/2021
Processo Nº: 249750/2021 Contratado: (232979/3) PAULO FLAVIO DOS SANTOS CPF: 830.725.781-68 Cargo/Função: (12038) NIVEL TECNICO ASSISTENCIAL Perfil Profissional: TÈC. ENFERMAGEM Carga Horária: 40 horas semanais Un. Adm: (197041) COORD. DO SERV. DE ATEND. MOVEL DE URGENCIA -		Processo Nº: 249750/2021 Contratado: (282182/3) ISONE MAYKON NASCIMENTO DUTRA CPF: 034.470.471-86 Cargo/Função: (12054) CONDUTOR DE AMBULANCIA Perfil Profissional: Carga Horária: 40 horas semanais Un. Adm: (197041) COORD. DO SERV. DE ATEND. MOVEL DE URGENCIA -
SAMU		SAMU
Até: 03/04/2022		Até: 03/04/2022
CONTRATO/SES/07881/2021	DE: 14/07/2021	CONTRATO/SES/07890/2021 DE: 14/07/2021
Processo Nº: 249750/2021 Contratado: (252022/3) JOSE GENIVAL GOMES RIBEIRO CPF: 496.018.571-68 Cargo/Função: (12054) CONDUTOR DE AMBULANCIA Perfil Profissional: Carga Horária: 40 horas semanais Un. Adm: (197041) COORD. DO SERV. DE ATEND. MOVEL DE URGENCIA -		Processo Nº: 249750/2021 Contratado: (288001/2) LIDIANE DA SILVA PARDO CPF: 722.192.201-25 Cargo/Função: (12036) NIVEL SUPERIOR ASSISTENCIAL Perfil Profissional: ENFERMEIRO Carga Horária: 40 horas semanais Un. Adm: (152196) COORD. DO SERVIÇO DE ATEND. MÓVEL DE URGÊNCIA DO
SAMU		SUS
Até: 03/04/2022		Até: 07/07/2022
CONTRATO/SES/07882/2021	DE: 14/07/2021	CONTRATO/SES/07891/2021 DE: 14/07/2021
Processo Nº: 249750/2021 Contratado: (252716/3) JULIANO SALVATERRA DE CARVALHO CPF: 009.443.961-35 Cargo/Função: (12054) CONDUTOR DE AMBULANCIA Perfil Profissional: Carga Horária: 40 horas semanais Un. Adm: (197041) COORD. DO SERV. DE ATEND. MOVEL DE URGENCIA -		Processo Nº: 249750/2021 Contratado: (289346/2) RAYANE VANESSA ROZENDO DA COSTA CPF: 028.264.471-73 Cargo/Função: (12036) NIVEL SUPERIOR ASSISTENCIAL Perfil Profissional: ENFERMEIRO Carga Horária: 40 horas semanais Un. Adm: (197041) COORD. DO SERV. DE ATEND. MOVEL DE URGENCIA -
SAMU		SAMU
Até: 03/04/2022		Até: 24/06/2022
CONTRATO/SES/07883/2021	DE: 14/07/2021	CONTRATO/SES/07892/2021 DE: 14/07/2021
Processo Nº: 249750/2021 Contratado: (265112/3) MICHELY MAGALHAES CANTINHO CUNTO CPF: 760.990.243-87 Cargo/Função: (12036) NIVEL SUPERIOR ASSISTENCIAL Perfil Profissional: ENFERMEIRO Carga Horária: 40 horas semanais Un. Adm: (197041) COORD. DO SERV. DE ATEND. MOVEL DE URGENCIA -		Processo Nº: 249750/2021 Contratado: (289352/2) HALYF ALLAN DE SOUZA LIMA CPF: 052.812.861-29 Cargo/Função: (12038) NIVEL TECNICO ASSISTENCIAL Perfil Profissional: TÈC. ENFERMAGEM Carga Horária: 40 horas semanais Un. Adm: (197041) COORD. DO SERV. DE ATEND. MOVEL DE URGENCIA -
SAMU		SAMU
Até: 03/04/2022		Até: 24/06/2022
CONTRATO/SES/07884/2021	DE: 14/07/2021	CONTRATO/SES/07893/2021 DE: 14/07/2021
Processo Nº: 249750/2021 Contratado: (272396/3) SILVANA NOGUEIRA DE ARAUJO CPF: 954.531.131-20 Cargo/Função: (12046) NIVEL FUNDAMENTAL ADMINISTRATIVO Perfil Profissional: AUX. ADMINISTRATIVO Carga Horária: 40 horas semanais Un. Adm: (197041) COORD. DO SERV. DE ATEND. MOVEL DE URGENCIA -		Processo Nº: 249750/2021 Contratado: (289357/2) AROLDO LEANDRO RODRIGUES FERREIRA CPF: 002.949.801-56 Cargo/Função: (12054) CONDUTOR DE AMBULANCIA Perfil Profissional: Carga Horária: 40 horas semanais Un. Adm: (197041) COORD. DO SERV. DE ATEND. MOVEL DE URGENCIA -
SAMU		SAMU
Até: 03/04/2022		Até: 24/06/2022
CONTRATO/SES/07885/2021	DE: 14/07/2021	CONTRATO/SES/07894/2021 DE: 14/07/2021
Processo Nº: 249750/2021 Contratado: (273634/3) FERNANDO SOUZA DA SILVA CPF: 008.575.821-35 Cargo/Função: (12054) CONDUTOR DE AMBULANCIA		Processo Nº: 249750/2021 Contratado: (289358/2) GLEITON LEMES DA SILVA CPF: 706.378.811-68 Cargo/Função: (12054) CONDUTOR DE AMBULANCIA Perfil Profissional: Carga Horária: 40 horas semanais Un. Adm: (197041) COORD. DO SERV. DE ATEND. MOVEL DE URGENCIA -
SAMU		SAMU
Até: 24/06/2022		Até: 24/06/2022
CONTRATO/SES/07895/2021	DE: 14/07/2021	

Processo Nº: 249750/2021
 Contratado: (289359/2) ERNANDO SANCHEZ SABINO
 CPF: 036.742.021-07
 Cargo/Função: (12054) CONDUTOR DE AMBULANCIA
 Perfil Profissional:
 Carga Horária: 40 horas semanais
 Un. Adm: (197041) COORD. DO SERV. DE ATEND. MOVEI DE URGENCIA -
 SAMU
 Até: 24/06/2022

CONTRATO/SES/07896/2021 DE: 14/07/2021
 Processo Nº: 249750/2021
 Contratado: (289360/2) VANDERLEI DAMAZIO SILVEIRA
 CPF: 514.304.441-34
 Cargo/Função: (12054) CONDUTOR DE AMBULANCIA
 Perfil Profissional:
 Carga Horária: 40 horas semanais
 Un. Adm: (197041) COORD. DO SERV. DE ATEND. MOVEI DE URGENCIA -
 SAMU
 Até: 24/06/2022

CONTRATO/SES/07897/2021 DE: 14/07/2021
 Processo Nº: 249750/2021
 Contratado: (289362/2) RODRIGO ALEXANDRE DA SILVA
 CPF: 034.732.471-11
 Cargo/Função: (12054) CONDUTOR DE AMBULANCIA
 Perfil Profissional:
 Carga Horária: 40 horas semanais
 Un. Adm: (197041) COORD. DO SERV. DE ATEND. MOVEI DE URGENCIA -
 SAMU
 Até: 24/06/2022

CONTRATO/SES/07898/2021 DE: 14/07/2021
 Processo Nº: 249750/2021
 Contratado: (289363/2) LUIZ AUGUSTO PEREIRA DOS SANTOS
 CPF: 866.817.291-34
 Cargo/Função: (12054) CONDUTOR DE AMBULANCIA
 Perfil Profissional:
 Carga Horária: 40 horas semanais
 Un. Adm: (197041) COORD. DO SERV. DE ATEND. MOVEI DE URGENCIA -
 SAMU
 Até: 24/06/2022

CONTRATO/SES/07899/2021 DE: 14/07/2021
 Processo Nº: 249750/2021
 Contratado: (289364/2) JOSENILDO SANTOS DA SILVA
 CPF: 883.310.671-34
 Cargo/Função: (12054) CONDUTOR DE AMBULANCIA
 Perfil Profissional:
 Carga Horária: 40 horas semanais
 Un. Adm: (197041) COORD. DO SERV. DE ATEND. MOVEI DE URGENCIA -
 SAMU
 Até: 24/06/2022

CONTRATO/SES/07900/2021 DE: 14/07/2021
 Processo Nº: 249750/2021
 Contratado: (289386/2) VALDETE MOREIRA DA SILVA
 CPF: 015.004.561-10
 Cargo/Função: (12038) NIVEL TECNICO ASSISTENCIAL
 Perfil Profissional: TÈC. ENFERMAGEM
 Carga Horária: 40 horas semanais
 Un. Adm: (197041) COORD. DO SERV. DE ATEND. MOVEI DE URGENCIA -
 SAMU
 Até: 24/06/2022

CONTRATO/SES/07901/2021 DE: 14/07/2021
 Processo Nº: 249750/2021
 Contratado: (289426/2) MARCOS ROGERIO RODRIGUES DE SOUZA
 CPF: 181.422.468-80
 Cargo/Função: (12046) NIVEL FUNDAMENTAL ADMINISTRATIVO
 Perfil Profissional: AUX. ADMINISTRATIVO
 Carga Horária: 40 horas semanais
 Un. Adm: (197041) COORD. DO SERV. DE ATEND. MOVEI DE URGENCIA -
 SAMU
 Até: 24/06/2022

CONTRATO/SES/07902/2021 DE: 14/07/2021
 Processo Nº: 249750/2021
 Contratado: (289427/2) VANIA SANTANA VIEIRA
 CPF: 020.713.771-41
 Cargo/Função: (12038) NIVEL TECNICO ASSISTENCIAL
 Perfil Profissional: TÈC. ENFERMAGEM
 Carga Horária: 40 horas semanais
 Un. Adm: (197041) COORD. DO SERV. DE ATEND. MOVEI DE URGENCIA -
 SAMU
 Até: 24/06/2022

CONTRATO/SES/07903/2021 DE: 14/07/2021
 Processo Nº: 249750/2021
 Contratado: (289429/2) FERNANDO VITOR FAEL DUARTE
 CPF: 023.041.051-06
 Cargo/Função: (12038) NIVEL TECNICO ASSISTENCIAL
 Perfil Profissional: TÈC. ENFERMAGEM
 Carga Horária: 40 horas semanais
 Un. Adm: (197041) COORD. DO SERV. DE ATEND. MOVEI DE URGENCIA -
 SAMU
 Até: 24/06/2022

CONTRATO/SES/07904/2021 DE: 14/07/2021
 Processo Nº: 249750/2021
 Contratado: (289431/2) DALVA MIRANDA DE FREITAS
 CPF: 017.607.551-84
 Cargo/Função: (12046) NIVEL FUNDAMENTAL ADMINISTRATIVO
 Perfil Profissional: AUX. ADMINISTRATIVO
 Carga Horária: 40 horas semanais
 Un. Adm: (197041) COORD. DO SERV. DE ATEND. MOVEI DE URGENCIA -

SAMU
 Até: 24/06/2022

CONTRATO/SES/07905/2021 DE: 14/07/2021
 Processo Nº: 249750/2021
 Contratado: (289442/2) SERGIO EMMANUEL ARRUDA CORREA DIAS
 CPF: 569.990.201-59
 Cargo/Função: (12054) CONDUTOR DE AMBULANCIA
 Perfil Profissional:
 Carga Horária: 40 horas semanais
 Un. Adm: (197041) COORD. DO SERV. DE ATEND. MOVEI DE URGENCIA -
 SAMU
 Até: 24/06/2022

CONTRATO/SES/07906/2021 DE: 14/07/2021
 Processo Nº: 249750/2021
 Contratado: (289492/2) HALISON MARQUES BARBOSA
 CPF: 899.578.651-53
 Cargo/Função: (12054) CONDUTOR DE AMBULANCIA
 Perfil Profissional:
 Carga Horária: 40 horas semanais
 Un. Adm: (197041) COORD. DO SERV. DE ATEND. MOVEI DE URGENCIA -
 SAMU
 Até: 24/06/2022

CONTRATO/SES/07907/2021 DE: 14/07/2021
 Processo Nº: 249750/2021
 Contratado: (289562/2) MARCELO VENICIUS MESSIAS
 CPF: 007.996.091-02
 Cargo/Função: (12054) CONDUTOR DE AMBULANCIA
 Perfil Profissional:
 Carga Horária: 40 horas semanais
 Un. Adm: (197041) COORD. DO SERV. DE ATEND. MOVEI DE URGENCIA -
 SAMU
 Até: 01/07/2022

CONTRATO/SES/07908/2021 DE: 14/07/2021
 Processo Nº: 249750/2021
 Contratado: (292899/3) GERALDINA ALVES FRANCELINO
 CPF: 797.456.362-15
 Cargo/Função: (12036) NIVEL SUPERIOR ASSISTENCIAL
 Perfil Profissional: ENFERMEIRO
 Carga Horária: 40 horas semanais
 Un. Adm: (152196) COORD.DO SERVIÇO DE ATEND.MÓVEL DE URGÊNCIA DO
 SUS
 Até: 07/07/2022

CONTRATO/SES/07909/2021 DE: 14/07/2021
 Processo Nº: 249750/2021
 Contratado: (295915/2) SANDERLUCIO OLIVEIRA DA SILVA
 CPF: 988.378.851-72
 Cargo/Função: (12036) NIVEL SUPERIOR ASSISTENCIAL
 Perfil Profissional: ENFERMEIRO
 Carga Horária: 40 horas semanais
 Un. Adm: (152196) COORD.DO SERVIÇO DE ATEND.MÓVEL DE URGÊNCIA DO
 SUS
 Até: 07/07/2022

CONTRATO/SES/07910/2021 DE: 14/07/2021
 Processo Nº: 249750/2021
 Contratado: (297018/3) CARLOS AUGUSTO NUNES DE MATTOS JUNIOR
 CPF: 014.306.871-77
 Cargo/Função: (12036) NIVEL SUPERIOR ASSISTENCIAL
 Perfil Profissional: ENFERMEIRO
 Carga Horária: 40 horas semanais
 Un. Adm: (152196) COORD.DO SERVIÇO DE ATEND.MÓVEL DE URGÊNCIA DO
 SUS
 Até: 07/07/2022

CONTRATO/SES/07911/2021 DE: 14/07/2021
 Processo Nº: 249750/2021
 Contratado: (299258/2) ALESSANDRA NATALIA DE SOUZA BARBOSA PEREIRA
 CPF: 015.051.291-09
 Cargo/Função: (12036) NIVEL SUPERIOR ASSISTENCIAL
 Perfil Profissional: ENFERMEIRO
 Carga Horária: 40 horas semanais
 Un. Adm: (152196) COORD.DO SERVIÇO DE ATEND.MÓVEL DE URGÊNCIA DO
 SUS
 Até: 07/07/2022

CONTRATO/SES/07912/2021 DE: 14/07/2021
 Processo Nº: 249750/2021
 Contratado: (299434/1) DEBORA DE MIRANDA VILELA
 CPF: 026.096.931-17
 Cargo/Função: (12038) NIVEL TECNICO ASSISTENCIAL
 Perfil Profissional: TÈC. ENFERMAGEM
 Carga Horária: 40 horas semanais
 Un. Adm: (152196) COORD.DO SERVIÇO DE ATEND.MÓVEL DE URGÊNCIA DO
 SUS
 Até: 07/07/2022

CONTRATO/SES/07913/2021 DE: 14/07/2021
 Processo Nº: 249750/2021
 Contratado: (299435/1) GEDIAO FERREIRA
 CPF: 706.683.701-06
 Cargo/Função: (12054) CONDUTOR DE AMBULANCIA
 Perfil Profissional:
 Carga Horária: 40 horas semanais
 Un. Adm: (152196) COORD.DO SERVIÇO DE ATEND.MÓVEL DE URGÊNCIA DO
 SUS
 Até: 07/07/2022

CONTRATO/SES/07914/2021 DE: 14/07/2021
 Processo Nº: 249750/2021
 Contratado: (299436/1) CHRISTIAN PEREIRA DE QUEIROZ
 CPF: 011.472.461-06

Cargo/Função: (12036) NIVEL SUPERIOR ASSISTENCIAL
 Perfil Profissional: ENFERMEIRO
 Carga Horária: 40 horas semanais
 Un. Adm: (197041) COORD. DO SERV. DE ATEND. MOVEL DE URGENCIA -
 SAMU
 Até: 07/07/2022

CONTRATO/SES/07915/2021 DE: 14/07/2021
 Processo N°: 249750/2021
 Contratado: (299508/1) PATRICIA DA PIEDADE FERNANDES
 CPF: 041.752.521-42
 Cargo/Função: (12038) NIVEL TECNICO ASSISTENCIAL
 Perfil Profissional: TÊC. ENFERMAGEM
 Carga Horária: 40 horas semanais
 Un. Adm: (152196) COORD.DO SERVIÇO DE ATEND.MÓVEL DE URGÊNCIA DO
 SUS
 Até: 07/07/2022

CONTRATO/SES/07916/2021 DE: 14/07/2021
 Processo N°: 249750/2021
 Contratado: (299522/1) GEOVANE ROBERTO DE CAMPOS CASTILHO
 CPF: 039.520.901-31
 Cargo/Função: (12036) NIVEL SUPERIOR ASSISTENCIAL
 Perfil Profissional: ENFERMEIRO
 Carga Horária: 40 horas semanais
 Un. Adm: (152196) COORD.DO SERVIÇO DE ATEND.MÓVEL DE URGÊNCIA DO
 SUS
 Até: 07/07/2022

CONTRATO/SES/07917/2021 DE: 14/07/2021
 Processo N°: 249750/2021
 Contratado: (299527/1) FRANCIELI XAVIER VARELA
 CPF: 006.901.841-31
 Cargo/Função: (12036) NIVEL SUPERIOR ASSISTENCIAL
 Perfil Profissional: ENFERMEIRO
 Carga Horária: 40 horas semanais
 Un. Adm: (152196) COORD.DO SERVIÇO DE ATEND.MÓVEL DE URGÊNCIA DO
 SUS
 Até: 07/07/2022

CONTRATO/SES/07918/2021 DE: 14/07/2021
 Processo N°: 249750/2021
 Contratado: (299528/1) DENIS DA CUNHA ORMOND ROSA
 CPF: 022.518.821-03
 Cargo/Função: (12036) NIVEL SUPERIOR ASSISTENCIAL
 Perfil Profissional: ENFERMEIRO
 Carga Horária: 40 horas semanais
 Un. Adm: (152196) COORD.DO SERVIÇO DE ATEND.MÓVEL DE URGÊNCIA DO
 SUS
 Até: 07/07/2022

CONTRATO/SES/07919/2021 DE: 14/07/2021
 Processo N°: 249750/2021
 Contratado: (299533/1) RODRIGO TRINDADE DA SILVA PEREIRA
 CPF: 048.807.621-80
 Cargo/Função: (12038) NIVEL TECNICO ASSISTENCIAL
 Perfil Profissional: TÊC. ENFERMAGEM
 Carga Horária: 40 horas semanais
 Un. Adm: (152196) COORD.DO SERVIÇO DE ATEND.MÓVEL DE URGÊNCIA DO
 SUS
 Até: 07/07/2022

CONTRATO/SES/07920/2021 DE: 14/07/2021
 Processo N°: 249750/2021
 Contratado: (299545/1) WAGNER CONCEICAO DA SILVA VIEIRA
 CPF: 012.676.751-36
 Cargo/Função: (12054) CONDUTOR DE AMBULANCIA
 Perfil Profissional:
 Carga Horária: 40 horas semanais
 Un. Adm: (152196) COORD.DO SERVIÇO DE ATEND.MÓVEL DE URGÊNCIA DO
 SUS
 Até: 07/07/2022

CONTRATO/SES/07921/2021 DE: 14/07/2021
 Processo N°: 249750/2021
 Contratado: (299550/1) EMANUEL CRISTIANO VIEIRA DOS SANTOS
 CPF: 021.862.261-97
 Cargo/Função: (12054) CONDUTOR DE AMBULANCIA
 Perfil Profissional:
 Carga Horária: 40 horas semanais
 Un. Adm: (152196) COORD.DO SERVIÇO DE ATEND.MÓVEL DE URGÊNCIA DO
 SUS
 Até: 07/07/2022

CONTRATO/SES/07922/2021 DE: 14/07/2021
 Processo N°: 249750/2021
 Contratado: (299912/1) ROSANGELA MIRA BARBOZA NUNES
 CPF: 830.386.801-25
 Cargo/Função: (12036) NIVEL SUPERIOR ASSISTENCIAL
 Perfil Profissional: ENFERMEIRO
 Carga Horária: 40 horas semanais
 Un. Adm: (197041) COORD. DO SERV. DE ATEND. MOVEL DE URGENCIA -
 SAMU
 Até: 07/07/2022

CONTRATO/SES/07923/2021 DE: 14/07/2021
 Processo N°: 249750/2021
 Contratado: (299914/1) CARLA MAIRA DE JESUS NOGUEIRA
 CPF: 017.920.211-19
 Cargo/Função: (12054) CONDUTOR DE AMBULANCIA
 Perfil Profissional:
 Carga Horária: 40 horas semanais
 Un. Adm: (197041) COORD. DO SERV. DE ATEND. MOVEL DE URGENCIA -
 SAMU
 Até: 07/07/2022

CONTRATO/SES/07924/2021 DE: 14/07/2021
 Processo N°: 249750/2021
 Contratado: (299930/1) SHIELE GONCALVES DE QUEIROZ
 CPF: 011.032.181-23
 Cargo/Função: (12038) NIVEL TECNICO ASSISTENCIAL
 Perfil Profissional: TÊC. ENFERMAGEM
 Carga Horária: 40 horas semanais
 Un. Adm: (197041) COORD. DO SERV. DE ATEND. MOVEL DE URGENCIA -
 SAMU
 Até: 07/07/2022

CONTRATO/SES/07925/2021 DE: 14/07/2021
 Processo N°: 249750/2021
 Contratado: (299933/1) DAVID CEZAR CRUZ DE AJALA
 CPF: 693.775.961-49
 Cargo/Função: (12054) CONDUTOR DE AMBULANCIA
 Perfil Profissional:
 Carga Horária: 40 horas semanais
 Un. Adm: (197041) COORD. DO SERV. DE ATEND. MOVEL DE URGENCIA -
 SAMU
 Até: 07/07/2022

CONTRATO/SES/07926/2021 DE: 14/07/2021
 Processo N°: 249750/2021
 Contratado: (86609/7) JEAN CARLOS PEREIRA DA SILVA
 CPF: 861.543.701-72
 Cargo/Função: (12036) NIVEL SUPERIOR ASSISTENCIAL
 Perfil Profissional: ENFERMEIRO
 Carga Horária: 40 horas semanais
 Un. Adm: (197041) COORD. DO SERV. DE ATEND. MOVEL DE URGENCIA -
 SAMU
 Até: 01/07/2022

PUBLICADA, REGISTRADA, CUMPRA-SE.
 Cuiabá-MT, 13 de Julho de 2021.
 Gilberto Gomes de Figueiredo
 Secretário de Estado de Saúde

BOLETIM DE PESSOAL/SES/00668/2021 DE:
 14/07/2021

O Secretário de Estado de Saúde no uso de suas atribuições que lhes são conferidas por lei,

Resolve: DEFERIR
 Evento: LICENÇA PARA TRATAMENTO DE SAUDE

Processo N.º:
 Nome: (51446/1) EDNA SILVA MIGUEL SALES DE ARAUJO
 Cargo/Função: (4946) PROFIS TEC NIV MEDIO SERV SAUDE SUS
 Un. Adm: (195693) HOSP. REG. DE SORRISO
 A Partir de: 24/06/2021 Até23/07/2021

Processo N.º:
 Nome: (56164/2) EDSON LIMA FERREIRA
 Cargo/Função: (4912) PROFIS TEC NIV SUPERIOR SERV SAUDE SUS
 Un. Adm: (118710) UNID.ESPEC. DE CONTR. MOVIMENTACAO DE PESSOAL
 A Partir de: 03/06/2021 Até01/08/2021

Processo N.º:
 Nome: (68153/4) ELAINE ARRUDA PIRES CINTRA
 Cargo/Função: (4912) PROFIS TEC NIV SUPERIOR SERV SAUDE SUS
 Un. Adm: (195707) HOSP REG DOUTOR ANTONIO CARLOS SOUTO FONTES
 A Partir de: 21/06/2021 Até30/06/2021

Processo N.º:
 Nome: (94052/1) FLAVIA MARIA DE FRANCA MANGUEIRA
 Cargo/Função: (4912) PROFIS TEC NIV SUPERIOR SERV SAUDE SUS
 Un. Adm: (195707) HOSP REG DOUTOR ANTONIO CARLOS SOUTO FONTES
 A Partir de: 30/06/2021 Até28/08/2021

Processo N.º:
 Nome: (253452/1) HELGA YURI DOI MONTEIRO DE ARRUDA
 Cargo/Função: (11802) PROFESSOR UNEMAT LC 534/2014
 Un. Adm: (197165) COORD. DE ATENCAO AS DOENCAS CRONICAS
 A Partir de: 30/06/2021 Até09/07/2021

Processo N.º:
 Nome: (60054/2) IOLANDA TERESINHA PEREIRA SILVA
 Cargo/Função: (4946) PROFIS TEC NIV MEDIO SERV SAUDE SUS
 Un. Adm: (195685) HOSP. REG. DE RONDONOPOLIS IRMÃELZA GIOVANELLA
 A Partir de: 25/06/2021 Até23/08/2021

Processo N.º:
 Nome: (214/2) ISABEL MARIA DA VEIGA
 Cargo/Função: (4912) PROFIS TEC NIV SUPERIOR SERV SAUDE SUS
 Un. Adm: (118710) UNID.ESPEC. DE CONTR. MOVIMENTACAO DE PESSOAL
 A Partir de: 24/06/2021 Até21/09/2021

Processo N.º:
 Nome: (43708/4) ISAURA JANICE RESMINI MARTINS
 Cargo/Função: (4946) PROFIS TEC NIV MEDIO SERV SAUDE SUS
 Un. Adm: (152048) DIR. DO ESCRITORIO REG. DE SAUDE DE COLIDER
 A Partir de: 02/07/2021 Até30/08/2021

Processo N.º:
 Nome: (96748/1) NAIR SOARES DE ALMEIDA
 Cargo/Função: (4946) PROFIS TEC NIV MEDIO SERV SAUDE SUS
 Un. Adm: (136751) GER.DE PRODUCAO,ESTOQ.E DISTRIB.DE
 HEMOCOMPONENTES
 A Partir de: 31/05/2021 Até29/06/2021

Processo N.º:
 Nome: (58294/3) ROSANA APARECIDA PEDRO
 Cargo/Função: (4912) PROFIS TEC NIV SUPERIOR SERV SAUDE SUS

Un. Adm: (118710) UNID.ESPEC. DE CONTR. MOVIMENTACAO DE PESSOAL
A Partir de: 26/06/2021 Até24/08/2021

Processo N.:

Nome: (111114/1) SERGIO KIYOSHI MATSUOKA
Cargo/Função: (4946) PROFIS TEC NIV MEDIO SERV SAUDE SUS
Un. Adm: (135712) COORD. DE VIGILANCIA EM SAUDE AMBIENTAL
A Partir de: 28/06/2021 Até25/09/2021

Processo N.:

Nome: (95230/1) SERLY COSTA LIMA DE SOUSA
Cargo/Função: (4946) PROFIS TEC NIV MEDIO SERV SAUDE SUS
Un. Adm: (137170) GER. TECNICA DO CROPE
A Partir de: 21/06/2021 Até04/07/2021

PUBLICADA, REGISTRADA, CUMPRE-SE.
Cuiabá-MT, 13 de Julho de 2021.
Gilberto Gomes de Figueiredo
Secretário de Estado de Saúde

BOLETIM DE PESSOAL/SES/00669/2021 DE:
14/07/2021

O Secretário de Estado de Saúde no uso de suas atribuições que lhes são conferidas por lei,

Resolve: DEFERIR

Evento: LICENCA PREMIO - GOZO

Processo N.: 257915/2021

Nome: (123134/1) ADMILSON DA SILVA MODESTO
Cargo/Função: (4912) PROFIS TEC NIV SUPERIOR SERV SAUDE SUS
Quinquênio de Referência: 23/03/2015 Ate 22/03/2020
A Partir de: 01/07/2021 Até29/08/2021

Processo N.: 206975/2021

Nome: (118359/1) ALEDIR MARTINS DA SILVA
Cargo/Função: (4989) PROFIS APOIO SERV SAUDE SUS
Quinquênio de Referência: 04/11/2009 Ate 03/11/2014
A Partir de: 07/06/2021 Até06/07/2021

Processo N.: 242871/2021

Nome: (86194/1) ANDERSON FABIO CHENET
Cargo/Função: (4946) PROFIS TEC NIV MEDIO SERV SAUDE SUS
Quinquênio de Referência: 15/03/2010 Ate 14/03/2015
A Partir de: 01/07/2021 Até30/07/2021

Processo N.: 246328/2021

Nome: (94505/1) ANDREZZA CASTILHO PAIVA VILAS BOAS
Cargo/Função: (4946) PROFIS TEC NIV MEDIO SERV SAUDE SUS
Quinquênio de Referência: 06/06/2011 Ate 05/06/2016
A Partir de: 19/07/2021 Até17/08/2021

Processo N.: 223221/2021

Nome: (115388/1) APARECIDA RODRIGUES
Cargo/Função: (4946) PROFIS TEC NIV MEDIO SERV SAUDE SUS
Quinquênio de Referência: 21/06/2009 Ate 20/06/2014
A Partir de: 16/02/2021 Até17/03/2021

Processo N.: 240431/2021

Nome: (82026/3) APARECIDO SAMUEL DE CASTRO CAVALCANTE
Cargo/Função: (4912) PROFIS TEC NIV SUPERIOR SERV SAUDE SUS
Quinquênio de Referência: 17/10/2000 Ate 16/10/2005
A Partir de: 05/07/2021 Até03/08/2021

Processo N.: 247251/2021

Nome: (104456/1) AUGUSTO CESAR TAQUES SALDANHA
Cargo/Função: (4912) PROFIS TEC NIV SUPERIOR SERV SAUDE SUS
Quinquênio de Referência: 25/03/2008 Ate 24/03/2013
A Partir de: 19/07/2021 Até17/08/2021

Processo N.: 246996/2021

Nome: (90051/1) CIRLENE SANT'ANNA DE OLIVEIRA
Cargo/Função: (4946) PROFIS TEC NIV MEDIO SERV SAUDE SUS
Quinquênio de Referência: 31/08/2005 Ate 30/08/2010
A Partir de: 15/07/2021 Até13/08/2021

Processo N.: 243811/2021

Nome: (120219/1) DANIELY BEATRICE RIBEIRO DO LAGO
Cargo/Função: (4912) PROFIS TEC NIV SUPERIOR SERV SAUDE SUS
Quinquênio de Referência: 21/12/2014 Ate 20/12/2019
A Partir de: 10/05/2021 Até08/07/2021

Processo N.: 221638/2021

Nome: (111866/1) DAYSE ANNE DE SOUZA MEDEIROS
Cargo/Função: (4946) PROFIS TEC NIV MEDIO SERV SAUDE SUS
Quinquênio de Referência: 09/01/2014 Ate 08/01/2019
A Partir de: 01/07/2021 Até30/07/2021

Processo N.: 198980/2021

Nome: (95526/1) ELIANA SOARES DA SILVA TABOIA
Cargo/Função: (4946) PROFIS TEC NIV MEDIO SERV SAUDE SUS
Quinquênio de Referência: 05/10/2006 Ate 04/10/2011
A Partir de: 23/02/2021 Até23/04/2021

Processo N.: 253883/2021

Nome: (95526/1) ELIANA SOARES DA SILVA TABOIA
Cargo/Função: (4946) PROFIS TEC NIV MEDIO SERV SAUDE SUS
Quinquênio de Referência: 05/10/2011 Ate 04/10/2016
A Partir de: 28/06/2020 Até27/07/2020

Processo N.: 242742/2021

Nome: (43697/3) ENI MARIA CERVANTES RUIZ
Cargo/Função: (4946) PROFIS TEC NIV MEDIO SERV SAUDE SUS
Quinquênio de Referência: 13/03/2010 Ate 12/03/2015

A Partir de: 21/07/2021 Até19/08/2021

Processo N.: 245221/2021

Nome: (98910/2) HENRIQUE DE OLIVEIRA FERNANDES
Cargo/Função: (4912) PROFIS TEC NIV SUPERIOR SERV SAUDE SUS
Quinquênio de Referência: 27/04/2009 Ate 26/04/2014
A Partir de: 21/06/2021 Até20/07/2021

Processo N.: 274422/2021

Nome: (103652/1) HUDSON TEIXEIRA DA SILVA
Cargo/Função: (4912) PROFIS TEC NIV SUPERIOR SERV SAUDE SUS
Quinquênio de Referência: 14/01/2013 Ate 13/01/2018
A Partir de: 13/07/2021 Até11/08/2021

Processo N.: 253846/2021

Nome: (38025/2) IRAIDE GERALDA SANTANA
Cargo/Função: (4912) PROFIS TEC NIV SUPERIOR SERV SAUDE SUS
Quinquênio de Referência: 26/07/2014 Ate 25/07/2019
A Partir de: 24/06/2021 Até21/09/2021

Processo N.: 163732/2021

Nome: (33459/3) IRINEU JOSE DA SILVA
Cargo/Função: (4912) PROFIS TEC NIV SUPERIOR SERV SAUDE SUS
Quinquênio de Referência: 31/03/2003 Ate 30/03/2008
A Partir de: 14/06/2021 Até13/07/2021

Processo N.: 253940/2021

Nome: (118894/1) LEONILDA DE SOUZA
Cargo/Função: (4946) PROFIS TEC NIV MEDIO SERV SAUDE SUS
Quinquênio de Referência: 03/11/2014 Ate 02/11/2019
A Partir de: 15/06/2021 Até14/07/2021

Processo N.: 242812/2021

Nome: (86138/1) LEONIR CLEDIONE SIMON
Cargo/Função: (4989) PROFIS APOIO SERV SAUDE SUS
Quinquênio de Referência: 15/03/2000 Ate 14/03/2005
A Partir de: 21/06/2021 Até20/07/2021

Processo N.: 253716/2021

Nome: (109276/4) MARCELY REGINA SANTOS TORRES
Cargo/Função: (4912) PROFIS TEC NIV SUPERIOR SERV SAUDE SUS
Quinquênio de Referência: 16/06/2009 Ate 15/06/2014
A Partir de: 05/07/2021 Até03/08/2021

Processo N.: 207006/2021

Nome: (95344/1) MARCIA TAVEIRA DE PAULA
Cargo/Função: (4946) PROFIS TEC NIV MEDIO SERV SAUDE SUS
Quinquênio de Referência: 04/09/2011 Ate 03/09/2016
A Partir de: 01/06/2021 Até30/06/2021

Processo N.: 245776/2021

Nome: (81854/1) MARCOS ANTONIO MOREIRA DE FRANCA
Cargo/Função: (4912) PROFIS TEC NIV SUPERIOR SERV SAUDE SUS
Quinquênio de Referência: 21/06/2000 Ate 20/06/2005
A Partir de: 28/07/2021 Até25/10/2021

Processo N.: 268611/2021

Nome: (42787/1) MARGARETH KALIX BATISTA GRIGGI
Cargo/Função: (4912) PROFIS TEC NIV SUPERIOR SERV SAUDE SUS
Quinquênio de Referência: 04/05/1986 Ate 03/05/1996
A Partir de: 09/07/2021 Até06/10/2021

Processo N.: 242842/2021

Nome: (86245/1) MARIA DAS GRACAS DA CUNHA COSTA
Cargo/Função: (4946) PROFIS TEC NIV MEDIO SERV SAUDE SUS
Quinquênio de Referência: 06/01/2006 Ate 05/01/2011
A Partir de: 07/06/2021 Até05/08/2021

Processo N.: 163813/2021

Nome: (103403/1) MARIA LUCIA DA SILVA
Cargo/Função: (4912) PROFIS TEC NIV SUPERIOR SERV SAUDE SUS
Quinquênio de Referência: 18/12/2007 Ate 17/12/2012
A Partir de: 08/07/2021 Até06/08/2021

Processo N.: 241857/2021

Nome: (96571/1) MAURO LUCAS DA SILVA
Cargo/Função: (4946) PROFIS TEC NIV MEDIO SERV SAUDE SUS
Quinquênio de Referência: 21/12/2011 Ate 20/12/2016
A Partir de: 01/06/2021 Até30/06/2021

Processo N.: 246660/2021

Nome: (104039/2) PAULA DE AVILA ASSUNCAO
Cargo/Função: (4912) PROFIS TEC NIV SUPERIOR SERV SAUDE SUS
Quinquênio de Referência: 13/11/2013 Ate 12/11/2018
A Partir de: 01/07/2021 Até30/07/2021

Processo N.: 257522/2021

Nome: (113118/1) ROSANA MARCIA MELLO COSTA
Cargo/Função: (4946) PROFIS TEC NIV MEDIO SERV SAUDE SUS
Quinquênio de Referência: 01/04/2014 Ate 31/03/2019
A Partir de: 21/06/2021 Até20/07/2021

Processo N.: 263357/2021

Nome: (62691/3) ROSE APARECIDA DE SOUZA BARROS
Cargo/Função: (4912) PROFIS TEC NIV SUPERIOR SERV SAUDE SUS
Quinquênio de Referência: 11/08/2010 Ate 10/08/2015
A Partir de: 01/07/2021 Até30/07/2021

Processo N.: 244340/2021

Nome: (38186/2) SEBASTIANA CELIA SANTOS ARRUDA
Cargo/Função: (4989) PROFIS APOIO SERV SAUDE SUS
Quinquênio de Referência: 10/10/2010 Ate 09/10/2015
A Partir de: 05/03/2021 Até02/06/2021

Processo N.: 251791/2021

Nome: (90131/1) SERGIO BIANCO JUNIOR

Cargo/Função: (4912) PROFIS TEC NIV SUPERIOR SERV SAUDE SUS
 Quinquênio de Referência: 29/08/2005 Ate 28/08/2010
 A Partir de: 17/07/2021 Até15/08/2021

Processo N.: 246043/2021

Nome: (93301/1) SIDNEY PEDROSO DE ALMEIDA

Cargo/Função: (4946) PROFIS TEC NIV MEDIO SERV SAUDE SUS
 Quinquênio de Referência: 27/03/2011 Ate 26/03/2016
 A Partir de: 01/07/2021 Até30/07/2021

Processo N.: 247262/2021

Nome: (62065/2) SOLANGE SILVA ROCHA

Cargo/Função: (4912) PROFIS TEC NIV SUPERIOR SERV SAUDE SUS
 Quinquênio de Referência: 28/06/2009 Ate 27/06/2014
 A Partir de: 14/07/2021 Até12/08/2021

Processo N.: 272514/2021

Nome: (93755/7) SUZI MONTE DA CRUZ

Cargo/Função: (4912) PROFIS TEC NIV SUPERIOR SERV SAUDE SUS
 Quinquênio de Referência: 16/02/2014 Ate 15/02/2019
 A Partir de: 01/07/2021 Até30/07/2021

Processo N.: 206993/2021

Nome: (95634/1) TERESINHA MORAL LOPES CABRAL

Cargo/Função: (4946) PROFIS TEC NIV MEDIO SERV SAUDE SUS
 Quinquênio de Referência: 09/10/2011 Ate 08/10/2016
 A Partir de: 14/03/2021 Até11/06/2021

PUBLICADA, REGISTRADA, CUMPR-SE.
 Cuiabá-MT, 13 de Julho de 2021.
 Gilberto Gomes de Figueiredo
 Secretário de Estado de Saúde

BOLETIM DE PESSOAL/SES/00670/2021 DE:
 14/07/2021

O Secretário de Estado de Saúde no uso de suas atribuições que lhes são conferidas por lei,

Resolve: TORNAR SEM EFEITO
 Evento: LICENCA PREMIO - GOZO

Processo N.: 274904/2021

Nome: (74921/3) CLEUNICE TAVARES DE FARIAS

Cargo/Função: (4912) PROFIS TEC NIV SUPERIOR SERV SAUDE SUS
 Quinquênio de Referência: 02/09/2009 Ate 01/09/2014
 A Partir de: 31/08/2020 Até29/09/2020

PUBLICADA, REGISTRADA, CUMPR-SE.
 Cuiabá-MT, 13 de Julho de 2021.
 Gilberto Gomes de Figueiredo
 Secretário de Estado de Saúde

BOLETIM DE PESSOAL/SES/00671/2021 DE:
 14/07/2021

O Secretário de Estado de Saúde no uso de suas atribuições que lhes são conferidas por lei,

Resolve: DEFERIR
 Evento: GOZO LICENCA-PREMIO, JORNADA 50%

Processo N.: 248898/2021

Nome: (111659/1) ANTONIO LUIZ BOTELHO DA SILVA

Cargo/Função: (4946) PROFIS TEC NIV MEDIO SERV SAUDE SUS
 Quinquênio de Referência: 30/12/2008 Ate 29/12/2013
 A Partir de: 12/07/2021 Ate 09/09/21

Processo N.: 229527/2021

Nome: (96160/1) LUCIANE CALHEIROS LAPAS

Cargo/Função: (4912) PROFIS TEC NIV SUPERIOR SERV SAUDE SUS
 Quinquênio de Referência: 06/11/2006 Ate 05/11/2011
 A Partir de: 01/06/2021 Ate 30/07/21

Processo N.: 236795/2021

Nome: (94492/1) MARIANGELA FERREIRA DE SOUZA

Cargo/Função: (4946) PROFIS TEC NIV MEDIO SERV SAUDE SUS
 Quinquênio de Referência: 25/06/2011 Ate 24/06/2016
 A Partir de: 07/06/2021 Ate 05/08/21

PUBLICADA, REGISTRADA, CUMPR-SE.
 Cuiabá-MT, 13 de Julho de 2021.
 Gilberto Gomes de Figueiredo
 Secretário de Estado de Saúde

BOLETIM DE PESSOAL/SES/00672/2021 DE:
 14/07/2021

O Secretário de Estado de Saúde no uso de suas atribuições que lhes são conferidas por lei,

Resolve: AUTORIZAR
 Evento: READAPTAÇÃO DE FUNÇÃO

Processo N.:

Nome: (55616/1) ADRIANA CAVEQUIA

Un. Adm: (118710) UNID.ESPEC. DE CONTR. MOVIMENTACAO DE PESSOAL
 A Partir de: 18/07/2021 Até18/07/2022

PUBLICADA, REGISTRADA, CUMPR-SE.
 Cuiabá-MT, 13 de Julho de 2021.
 Gilberto Gomes de Figueiredo
 Secretário de Estado de Saúde

BOLETIM DE PESSOAL/GOV/00049/2021 DE:
 14/07/2021

O Secretário-Chefe de Gabinete do Governador no uso de suas atribuições que lhes são conferidas por lei,

Resolve: DEFERIR
 Evento: LICENÇA PARA TRATAMENTO DE SAUDE/SEGURADO INSS/15

Processo N.:

Nome: (263649/7) CARLA ILMA SANTOS ROCHA DE OLIVEIRA

Cargo/Função: (11487) DGA-4
 Un. Adm: (201413) GAB DE GESTAO ESTRATEGICA DE GOVERNO
 A Partir de: 07/06/2021 Até11/06/2021

PUBLICADA, REGISTRADA, CUMPR-SE.
 Cuiabá-MT, 13 de Julho de 2021.
 Jordan Espindola dos Santos
 Secretário-Chefe de Gabinete do Governador

ADMINISTRAÇÃO INDIRETA

UNEMAT

UNIVERSIDADE DO ESTADO DE MATO GROSSO

BOLETIM DE PESSOAL/UNEMAT/00198/2021 DE:
 14/07/2021

O Reitor-Presidente da FUNEMT no uso de suas atribuições que lhes são conferidas por lei,

Resolve: DEFERIR
 Evento: LICENÇA A GESTANTE/SEGURADO INSS

Processo N.: 298662/2021

Nome: (222845/8) MARCELA ARIETE DOS SANTOS

Cargo/Função: (11802) PROFESSOR UNEMAT LC 534/2014
 Un. Adm: (206415) FACULD. DE CIENCIAS DA SAUDE
 A Partir de: 26/04/2021 Até23/08/2021

PUBLICADA, REGISTRADA, CUMPR-SE.
 Cuiabá-MT, 13 de Julho de 2021.
 Rodrigo Bruno Zanin
 Reitor-Presidente da FUNEMT

BOLETIM DE PESSOAL/UNEMAT/00199/2021 DE:
 14/07/2021

O Reitor-Presidente da FUNEMT no uso de suas atribuições que lhes são conferidas por lei,

Resolve: DEFERIR
 Evento: LICENCA PARA TRATAMENTO DE SAUDE

Processo N.:

Nome: (93929/6) EURIPEDES MAXIMIANO ARANTES

Cargo/Função: (11802) PROFESSOR UNEMAT LC 534/2014
 Un. Adm: (206350) FACUL. DE CIENCIAS AGRAR. E BIOLOGICAS
 A Partir de: 02/07/2021 Até29/09/2021

Processo N.:

Nome: (70892/6) GRACE QUEIROZ DAVID PERES

Cargo/Função: (11802) PROFESSOR UNEMAT LC 534/2014
 Un. Adm: (206997) FACUL. DE CIENCIAS BIOLOG. E AGRARIAS
 A Partir de: 18/06/2021 Até15/09/2021

Processo N.:

Nome: (95096/7) GUILHERME ANGERAMES RODRIGUES VARGAS

Cargo/Função: (11905) AGENTE UNIVERSITARIO LC 321
 Un. Adm: (205818) DIR. ADM. DE DESENV. ORGANIZACIONAL
 A Partir de: 25/06/2021 Até09/07/2021

Processo N.:

Nome: (62022/8) LEANDRA INES SEGANFREDO SANTOS

Cargo/Função: (11802) PROFESSOR UNEMAT LC 534/2014
 Un. Adm: (206563) FACUL. DE EDUC. E LINGUAGEM
 A Partir de: 04/02/2021 Até04/04/2021

Processo N.:

Nome: (133211/4) MARIA CRISTINA MARTINS DE FIGUEIREDO BACOVIS

Cargo/Função: (11802) PROFESSOR UNEMAT LC 534/2014
 Un. Adm: (205257) DIR. DE GESTAO ACADEMICA
 A Partir de: 01/07/2021 Até10/07/2021

Processo N.:

Nome: (253516/1) ROBERTO VASCONCELOS PINHEIRO

Cargo/Função: (11802) PROFESSOR UNEMAT LC 534/2014
 Un. Adm: (206466) FACULDADE DE CIENCIAS EXATAS E TECNOLOGICAS
 A Partir de: 02/06/2021 Até11/06/2021

PUBLICADA, REGISTRADA, CUMPRÁ-SE.
Cuiabá-MT, 13 de Julho de 2021.
Rodrigo Bruno Zanin
Reitor-Presidente da FUNEMT

BOLETIM DE PESSOAL/UNEMAT/00200/2021 DE:
14/07/2021

O Reitor-Presidente da FUNEMT no uso de suas atribuições que lhes são conferidas por lei,

Resolve: DEFERIR
Evento: LICENÇA PREMIO - GOZO

Processo N.: OF. N°00176/21 CPROV/SEPLAG
Nome: (67799/5) LUIZ WANDERLEI DOS SANTOS
Cargo/Função: (11905) AGENTE UNIVERSITARIO LC 321
Quinquênio de Referência: 20/10/2005 Ate 19/10/2010
A Partir de: 17/05/2024 Até15/06/2024

Processo N.: 176/2021/CPROV/SEPLAG
Nome: (67799/5) LUIZ WANDERLEI DOS SANTOS
Cargo/Função: (11905) AGENTE UNIVERSITARIO LC 321
Quinquênio de Referência: 20/10/2010 Ate 19/10/2015
A Partir de: 16/06/2024 Até13/09/2024

PUBLICADA, REGISTRADA, CUMPRÁ-SE.
Cuiabá-MT, 13 de Julho de 2021.
Rodrigo Bruno Zanin
Reitor-Presidente da FUNEMT

BOLETIM DE PESSOAL/UNEMAT/00201/2021 DE:
14/07/2021

O Reitor-Presidente da FUNEMT no uso de suas atribuições que lhes são conferidas por lei,

Resolve: CONCEDER
Evento: LICENÇA PREMIO - CONCESSÃO

Processo N.: Decreto 90/2019
Nome: (65633/11) LUIZ ANTONIO BARBOSA SOARES
Quinquênio: 10/02/2011 Até 09/02/2016
Qtde Dias: 90

PUBLICADA, REGISTRADA, CUMPRÁ-SE.
Cuiabá-MT, 13 de Julho de 2021.
Rodrigo Bruno Zanin
Reitor-Presidente da FUNEMT

INTERMAT

INSTITUTO DE TERRAS DE MATO GROSSO

BOLETIM DE PESSOAL/INTERMAT/00053/2021 DE:
14/07/2021

O Presidente do INTERMAT no uso de suas atribuições que lhes são conferidas por lei,

Resolve: DEFERIR
Evento: LICENÇA PARA TRATAMENTO DE SAUDE

Processo N.:
Nome: (201552/2) JHONNY ROBSON DE SOUZA
Cargo/Função: (5349) ANALISTA ADMINISTRATIVO L 10052
Un. Adm: (187550) COORD. ADMINISTRATIVA
A Partir de: 24/06/2021 Até06/07/2021

PUBLICADA, REGISTRADA, CUMPRÁ-SE.
Cuiabá-MT, 13 de Julho de 2021.
Francisco Serafim de Barros
Presidente do INTERMAT

INDEA

INSTITUTO DE DEFESA AGROPECUÁRIA

BOLETIM DE PESSOAL/INDEA/00271/2021 DE:
14/07/2021

O Presidente do INDEA no uso de suas atribuições que lhes são conferidas por lei,

Resolve: DEFERIR
Evento: LICENÇA PARA TRATAMENTO DE SAUDE

Processo N.:
Nome: (244730/1) JUBIRLENE ALVES BARROS
Cargo/Função: (3876) AGENTE FISCAL EST DEF AGRO FLOR II L9070
Un. Adm: (149888) UNID. LOCAL DE EXECUCAO DE BOM JESUS DO ARAGUAIA
A Partir de: 22/06/2021 Até19/09/2021

Processo N.:

Nome: (257343/1) NOBUO LUIZ ALBERTO TANIGUT
Cargo/Função: (3870) FISCAL EST DEF AGRO E FLORESTAL L9070
Un. Adm: (149160) UNID. DE EXECUCAO DE CUIABA
A Partir de: 03/05/2021 Até09/05/2021

PUBLICADA, REGISTRADA, CUMPRÁ-SE.
Cuiabá-MT, 13 de Julho de 2021.
Emanuele Gonçalves de Almeida
Presidente do INDEA

BOLETIM DE PESSOAL/INDEA/00272/2021 DE:
14/07/2021

O Presidente do INDEA no uso de suas atribuições que lhes são conferidas por lei,

Resolve: DEFERIR
Evento: LICENÇA PARA TRATAMENTO DE SAUDE EM PESSOA DA FAMILIA

Processo N.:
Nome: (79576/1) PATRICIA PORTO SENNA
Cargo/Função: (3870) FISCAL EST DEF AGRO E FLORESTAL L9070
Un. Adm: (149926) UNID. LOCAL DE EXECUCAO DE SINOP
A Partir de: 30/01/2021 Até28/02/2021

PUBLICADA, REGISTRADA, CUMPRÁ-SE.
Cuiabá-MT, 13 de Julho de 2021.
Emanuele Gonçalves de Almeida
Presidente do INDEA

DETRAN

DEPARTAMENTO ESTADUAL DE TRÂNSITO

BOLETIM DE PESSOAL/DETRAN/00309/2021 DE:
14/07/2021

O Presidente do DETRAN no uso de suas atribuições que lhes são conferidas por lei,

Resolve: DEFERIR
Evento: LICENÇA PARA TRATAMENTO DE SAUDE

Processo N.:
Nome: (127389/1) ALESSANDRA NONATO LUCENA
Cargo/Função: (5430) AGENTE DO SERVICO DE TRANSITO LC 505/13
Un. Adm: (196428) POSTO ATEND. AG. GOIABEIRAS
A Partir de: 13/04/2021 Até11/06/2021

Processo N.:
Nome: (19596/1) ROSANGELA FONSECA DA SILVA
Cargo/Função: (5430) AGENTE DO SERVICO DE TRANSITO LC 505/13
Un. Adm: (196401) POSTO ATEN. GANHA TEMPO VARZEA GRANDE
A Partir de: 24/06/2021 Até30/06/2021

PUBLICADA, REGISTRADA, CUMPRÁ-SE.
Cuiabá-MT, 13 de Julho de 2021.
Gustavo Reis Lobo de Vasconcelos
Presidente do DETRAN

MTPREV

MATO GROSSO PREVIDÊNCIA

BOLETIM DE PESSOAL/MT PREV/00064/2021 DE:
14/07/2021

O Diretor Presidente MT PREV no uso de suas atribuições que lhes são conferidas por lei,

Resolve: DEFERIR
Evento: LICENÇA PARA TRATAMENTO DE SAUDE

Processo N.:
Nome: (248689/1) TAYNARA TAPEOCY BAIÁ ROSA
Cargo/Função: (5365) TECNICO ADMINISTRATIVO L 10052
Un. Adm: (210196) GER. DE APOSENTADOS E PENSIONISTAS
A Partir de: 08/07/2021 Até22/07/2021

PUBLICADA, REGISTRADA, CUMPRÁ-SE.
Cuiabá-MT, 13 de Julho de 2021.
Elliton Oliveira de Souza
Diretor Presidente MT PREV

LICITAÇÃO

SECRETARIAS

SECRETARIA DE ESTADO DA CASA CIVIL

EXTRATO DE DECISÃO ADMINISTRATIVA
CONCORRÊNCIA PÚBLICA Nº 001/2020/CASACIVIL
Processo nº 512964/2019 - PGE net 2020.02.002782

A CASA CIVIL DO ESTADO DE MATO GROSSO, faz saber que por força de DECISÃO ADMINISTRATIVA baseada no parecer da Procuradoria Geral do Estado e na manifestação da Comissão Permanente de Licitação decidiu-se pela ANULAÇÃO de todos os atos realizados no processo licitatório da CONCORRÊNCIA PÚBLICA Nº 001/2020/CASACIVIL, cujo objeto é a contratação de 05 (cinco) agências de publicidade para atender a demanda do Governo do Estado de Mato Grosso, com fundamento no poder dever de autotutela, nos termos da Súmula 473/STF e em atenção aos Princípios da Impessoalidade, da Imparcialidade, da Moralidade, da Isonomia e do Julgamento Objetivo.

ANILDO CESÁRIO CORREA
SECRETÁRIO ADJUNTO DE ADMINISTRAÇÃO SISTEMICA
CASA CIVIL
(Original assinado)

MAURO CARVALHO JUNIOR
SECRETÁRIO-CHEFE
CASA CIVIL
(Original assinado)

SEPLAG

SECRETARIA DE ESTADO DE PLANEJAMENTO E GESTÃO

ATA DE REGISTRO DE PREÇOS 011/2021/SECRETARIA DE ESTADO DE PLANEJAMENTO E GESTÃO

PROCESSO: Nº 391.310/2020/SECRETARIA DE ESTADO DE PLANEJAMENTO E GESTÃO.

PREGÃO ELETRÔNICO: Nº 007/2021/SECRETARIA DE ESTADO DE PLANEJAMENTO E GESTÃO.

Pelo presente instrumento, o Estado de Mato Grosso, através da SECRETARIA DE ESTADO DE PLANEJAMENTO E GESTÃO, inscrito no CNPJ/MF nº 03.507.415/0004-97, com sede na Rua C, Centro Político Administrativo, Bloco III, CUIABÁ/MT - CEP: 78.049-005, neste ato representado pelo Senhor Secretário de Estado de Planejamento e Gestão **BASILIO BEZERRA GUIMARÃES DOS SANTOS**, brasileiro, divorciado, portador da cédula de identidade nº 793306 SSP-MT e do CPF sob nº 630.581.111-34 e pela Secretária Adjunta de Aquisições Governamentais **KATIENE CETSUMI MIYAKAWA PINHEIRO**, brasileira, casada, portadora da cédula de identidade nº 1339591-2 SSP/MT e do CPF sob nº 001.817.961-47, RESOLVEM REGISTRAR OS PREÇOS das empresas abaixo relacionadas, nas quantidades estimadas e indicadas abaixo, de acordo com as classificações obtidas nos lotes, atendendo as condições, as especificações técnicas e as propostas oferecidas na licitação regulamentada pelo edital e anexos do PREGÃO ELETRÔNICO Nº 007/2021/SEPLAG, do tipo MENOR PREÇO UNITÁRIO POR LOTE, PROCESSO ADMINISTRATIVO Nº 391.310/2020/SEPLAG, independentemente de transcrições, constituindo esta ATA DE REGISTRO DE PREÇOS documento vinculativo e obrigacional às partes.

EMPRESA	CARLOS EDUARDO ZOLOIZORÉ PARECIS DE JESUS
CNPJ	21.342.890/0001-90
ENDEREÇO	Rua Santo Antônio, nº 779 - Centro - Várzea Grande/MT - CEP 78110-117
REPRESENTANTES:	NOME: Carlos Eduardo Zoloizoré Parecis de Jesus CPF: 699.766.351-68 RG: 1262858-1 SSP/MT
CONTATO (TELEFONE)	(65) 3927-4388 / 99201-4757
ENDEREÇO E-MAIL	graficang@hotmail.com

EMPRESA	INDÚSTRIA GRÁFICA BRASILEIRA LTDA
CNPJ	61.418.141/0001-13
ENDEREÇO	Al. Caiapós, 525 - Tamboré - Barueri/SP - CEP 06460-110
REPRESENTANTES:	NOME: IVETTE MOLLICA RIMINI CPF: 019.226.378-15 RG: 1.631.627
CONTATO (TELEFONE)	(11) 4166-2300

ENDEREÇO E-MAIL	vendas@igb.com.br
EMPRESA	MARIA LUIZA P DE MATOS ME
CNPJ	30.635.573/0001-52
ENDEREÇO	Professor Floriano Siqueira de Carvalho, 235 - Bairro Novo Terceiro - Cuiabá/MT - CEP 78.028-301
REPRESENTANTES:	NOME: Maria Luiza Pereira de Matos CPF: 058.567.921-57 RG: 2664953-5
CONTATO (TELEFONE)	(65) 3625-1838 / 99243-5693
ENDEREÇO E-MAIL	vivaxcollor@gmail.com

Sujeitam-se as partes às normas constantes da Constituição Federal de 1988, Lei Federal nº 8666/1993 e suas eventuais alterações, Lei Federal nº 10.520/2002, Decreto Estadual nº 840/2017, Lei Complementar nº 123/2006, Lei Estadual nº 7.696/2002, sem prejuízo de outras normas aplicáveis.

1. DO OBJETO

1.1. Esta Ata possui o objetivo de registrar preços dos itens abaixo relacionados, no respectivo LOTE, para futura e eventual aquisição de capas de processo, para atender a demanda dos Órgãos/Entidades do Poder Executivo Estadual, conforme condições e especificações constantes nesta Ata de Registro de Preço.

LOTE 01 COTA RESERVADA ME/EPP/MEI (25%)					
MARIA LUIZA P DE MATOS ME.					
ITEM	DESCRIÇÃO	UNID.	QUANT.	MARCA/MODELO	VALOR UNIT.
01	CAPA DE PROCESSO EM CARTOLINA, GRAMATURA MINIMA DE 240G/M2, COM DIMENSÕES DE 48 X 32 CM, COM 01 DOBRA NO SENTIDO VERTICAL, IMPRESSÃO COR 1X0. DEMAIS ESPECIFICAÇÕES CONSTA NO TERMO DE REFERÊNCIA. UNIDADE.	UN	152643	VIVAX	R\$ 0,49
VALOR TOTAL DO LOTE R\$ 74.795,07 (Setenta e Quatro Mil e Setecentos e Noventa e Cinco Reais e Sete Centavos).					

LOTE 02 COTA PRINCIPAL (75%)					
INDÚSTRIA GRÁFICA BRASILEIRA LTDA.					
ITEM	DESCRIÇÃO	UNID.	QUANT.	MARCA/MODELO	VALOR UNIT.
01	CAPA DE PROCESSO EM CARTOLINA, GRAMATURA MINIMA DE 240G/M2, COM DIMENSÕES DE 48 X 32 CM, COM 01 DOBRA NO SENTIDO VERTICAL, IMPRESSÃO COR 1X0. DEMAIS ESPECIFICAÇÕES CONSTA NO TERMO DE REFERÊNCIA. UNIDADE.	UN	457932	MARCA PRÓPRIA	R\$ 0,45
VALOR TOTAL DO LOTE R\$ 206.069,40 (Duzentos e Seis Mil e Sessenta e Nove Reais e Quarenta Centavos).					

LOTE 03 COTA RESERVADA ME/EPP/MEI (25%)					
MARIA LUIZA P DE MATOS ME.					
ITEM	DESCRIÇÃO	UNID.	QUANT.	MARCA/ MODELO	VALOR UNIT.
01	CAPA DE PROCESSO EM PAPEL RECICLADO, GRAMATURA MÍNIMA DE 240G/M2, COM DIMENSÕES DE 48 X 32 CM, COM 01 DOBRA NO SENTIDO VERTICAL, IMPRESSÃO COR 1X0. DEMAIS ESPECIFICAÇÕES CONSTA NO TERMO DE REFERÊNCIA. UNIDADE.	UN	63787	VIVAX	R\$ 0,50
VALOR TOTAL DO LOTE R\$ 31.893,50 (Trinta e Um Mil e Oitocentos e Noventa e Três Reais e Cinquenta Centavos).					

LOTE 04 COTA PRINCIPAL (75%)					
MARIA LUIZA P DE MATOS ME.					
ITEM	DESCRIÇÃO	UNID.	QUANT.	MARCA/ MODELO	VALOR UNIT.
01	CAPA DE PROCESSO EM PAPEL RECICLADO, GRAMATURA MÍNIMA DE 240G/M2, COM DIMENSÕES DE 48 X 32 CM, COM 01 DOBRA NO SENTIDO VERTICAL, IMPRESSÃO COR 1X0. DEMAIS ESPECIFICAÇÕES CONSTA NO TERMO DE REFERÊNCIA. UNIDADE.	UN	191363	VIVAX	R\$ 0,50
VALOR TOTAL DO LOTE R\$ 95.681,50 (Noventa e Cinco Mil e Seiscentos e Oitenta e Um Reais e Cinquenta Centavos).					

LOTE 05 EXCLUSIVO ME/EPP/MEI					
MARIA LUIZA P DE MATOS ME.					
ITEM	DESCRIÇÃO	UNID.	QUANT.	MARCA/ MODELO	VALOR UNIT.
01	CAPA DE PROCESSO EM CARTOLINA PLASTIFICADA NA FACE EXTERNA, GRAMATURA MÍNIMA DE 240G/M2, DIMENSÕES DE 50 X 33 CM, 03 DOBRAS NO SENTIDO VERTICAL, IMPRESSÃO COR 1X0. DEMAIS ESPECIFICAÇÕES CONSTA NO TERMO DE REFERÊNCIA. UNIDADE.	UN	82950	VIVAX	R\$ 0,79
VALOR TOTAL DO LOTE R\$ 65.530,50 (Sessenta e Cinco Mil e Quinhentos e Trinta Reais e Cinquenta Centavos).					

LOTE 06 EXCLUSIVO ME/EPP/MEI

CARLOS EDUARDO ZOLOIZORÉ PARECIS DE JESUS.					
ITEM	DESCRIÇÃO	UNID.	QUANT.	MARCA/ MODELO	VALOR UNIT.
01	CAPA PARA PROCESSO EM CARTOLINA PLASTIFICADA NAS FACES INTERNA E EXTERNA, GRAMATURA MÍNIMA DE 240 G/M2, COM DIMENSÕES DE 50 X 33 CM, COM 04 DOBRAS NO SENTIDO VERTICAL, IMPRESSÃO COR 1X0. DEMAIS ESPECIFICAÇÕES CONSTA NO TERMO DE REFERÊNCIA. UNIDADE	UN	42000	MARCA PRÓPRIA	R\$ 0,69
VALOR TOTAL DO LOTE R\$ 28.980,00 (Vinte e Oito Mil e Novecentos e Oitenta Reais).					

LOTE 07 EXCLUSIVO ME/EPP/MEI					
CARLOS EDUARDO ZOLOIZORÉ PARECIS DE JESUS.					
ITEM	DESCRIÇÃO	UNID.	QUANT.	MARCA/ MODELO	VALOR UNIT.
01	CAPA DE PROCESSO EM CARTOLINA, GRAMATURA MÍNIMA DE 240G/M2, COM DIMENSÕES DE 48 X 32 CM, COM 01 DOBRA NO SENTIDO VERTICAL, IMPRESSÃO COR 1X0. DEMAIS ESPECIFICAÇÕES CONSTA NO TERMO DE REFERÊNCIA. UNIDADE.	UN	21735	MARCA PRÓPRIA	R\$ 1,74
VALOR TOTAL DO LOTE R\$ 37.818,90 (Trinta e Sete Mil e Oitocentos e Dezoito Reais e Noventa Centavos).					

VALOR TOTAL DO REGISTRO DE PREÇO R\$ 540.768,87 (Quinhentos e Quarenta Mil e Setecentos e Sessenta e Oito Reais e Oitenta e Sete Centavos).

1.2. O preço unitário de cada item englobará todas as despesas relativas ao objeto compromisso, bem como os respectivos custos diretos e indiretos, incluindo seguro, tributos, remunerações, despesas fiscais e financeiras, benefícios e despesas indiretas (BDI), manuais, transporte, todas as taxas, impostos e quaisquer outras necessárias ao cumprimento do objeto deste registro. Nenhuma reivindicação adicional de pagamento ou reajustamento de preços será considerada.

2. DA EXPECTATIVA DE FORNECIMENTO

2.1. Esta Ata de Registro de Preço, não gera a obrigação aos órgãos e entidades participantes do Registro de Preços, de contratar, possuindo característica de futura e eventual contratação de acordo com os preços, fornecedores beneficiários e condições relacionadas na licitação e propostas apresentadas.

2.2. Consideram-se participantes da Ata de Registro de Preços os Órgãos e Entidades que responderam à pesquisa de demanda consolidada nos autos, na fase interna da licitação.

2.3. Os Órgãos/Entidades participantes da Ata de Registro de Preços são os que responderam as pesquisas de quantitativo Nº 499, disponibilizada no Sistema de Aquisições Governamentais - SIAG, e encerrada no dia 15/12/2020, sendo órgãos/entidades nominados a seguir: CASA CIVIL, CGE, DETRAN, GOVERNADORIA, INTERMAT, IPEN-MT, MTGÁS, MTPREV, MTSAUDE, SECEL, SEDEC, SEDUC, SEFAZ, SEMA, SEPLAG, SES, SESP, SETASC.

2.3.1. Os Órgãos/Entidades do Poder Executivo Estadual não partici-

pantes e demais, serão adesos na forma prevista no Decreto Federal nº 7.892/2013 e Decreto Estadual nº 840/2017 (Adesão Carona).

2.4. A utilização dos quantitativos registrados nesta Ata, pelos Órgãos ou Entidades participantes, será restrita ao quantitativo informado na pesquisa de demanda, conforme relatório de pesquisa.

2.4.1. Excepcionalmente a SEPLAG poderá remanejar entre os participantes da Ata de Registro de Preços, os quantitativos registrados, desde que devidamente justificado pelo Órgão adeso, conforme o artigo 77, VII do Decreto Estadual nº 840/17.

A PRESENTE ATA FOI ASSINADA NO DIA 13/07/2021 E POSSUI VALIDADE DE 12 MESES CONTADOS A PARTIR DA DATA DA PUBLICAÇÃO NO DIÁRIO OFICIAL DO ESTADO.

SESP**SECRETARIA DE ESTADO DE SEGURANÇA PÚBLICA**

**AVISO DE ADENDO E PRORROGAÇÃO
PREGÃO ELETRÔNICO Nº 056/2021/SESP-MT
PROCESSO: 131732/2021 E SIAG Nº 0131732**

A Secretaria de Estado de Segurança Pública - SESP torna público que está disponível no Portal de Aquisições da Secretaria de Estado de Planejamento e Gestão de Mato Grosso - SEPLAG/MT (Link: <http://aquisicoes.gestao.mt.gov.br/>) o **ADENDO** ao Edital do Pregão Eletrônico nº 056/2021/SESP-MT, cujo objeto é a aquisição equipamentos de mergulho (Cilindro, colete equilibrador, Conjunto Regulador, roupa de Neoprene, etc.) e materiais que serão empregados nas operações de mergulho, com recursos do Fundo Nacional de Segurança Pública, visando atender as necessidades do cenário operacional do Corpo de Bombeiros Militar do Estado de Mato Grosso.

O prazo para envio de Propostas será prorrogado e o certame será realizado conforme parâmetros abaixo:

LANÇAMENTO E ENVIO DA (S) PROPOSTA (S) NO SIAG: prorrogado até às 08h00min (horário de Cuiabá-MT) do dia 26/07/2021.

ABERTURA DAS PROPOSTAS: 26/07/2021 às 08h30min (horário de Cuiabá-MT).

INFORMAMOS AOS SENHORES LICITANTES, QUE JÁ ENVIARAM PROPOSTAS, QUE ELAS DEVERÃO SER LANÇADAS NOVAMENTE.

Cuiabá-MT, 13 de julho de 2021.

(ORIGINAL ASSINADO)

NADYA BRUNO MORCELI

Superintendente de Aquisições e Contratos
SUAC/SAAS/SESP-MT

**AVISO DE ABERTURA
PREGÃO ELETRÔNICO Nº 066/2021/SESP-MT
PROCESSO: 155649/2021 E SIAG Nº 0155649**

A Secretaria de Estado de Segurança Pública vem a público informar a abertura do **PREGÃO ELETRÔNICO Nº 066/2021/SESP-MT**, cujo objeto é a aquisição de solução de infraestrutura hiperconvergente, definida em software para ambientes de virtualização, que permita o gerenciamento centralizado com alta disponibilidade entre sites com garantia de escalabilidade linear, sem substituição de equipamentos controladores.

LANÇAMENTO E ENVIO DA (S) PROPOSTA (S) NO SIAG: de 16/07/2021 a 27/07/2021, período integral, e no dia 28/07/2021 até às 08h00min (horário de Cuiabá-MT).

ABERTURA DAS PROPOSTAS: 28/07/2021 às 08h30min (horário de Cuiabá-MT), no Portal de Aquisições da Secretaria de Estado de Planejamento e Gestão de Mato Grosso - SEPLAG/MT. Link: <http://aquisicoes.gestao.mt.gov.br/>

EDITAL DISPONIBILIZADO: no Portal de Aquisições da SEPLAG/MT, por meio do Link: <https://aquisicoes.gestao.mt.gov.br/sgc/faces/pub/sgc/central/EditalPageList.jsp>

ESCLARECIMENTOS: E-mail: pregao@sesp.mt.gov.br

TELEFONES PARA CONTATO: (65) 3613-8146 e 3613-5536.

Cuiabá-MT, 13 de julho de 2021.

(ORIGINAL ASSINADO)

NADYA BRUNO MORCELI

Superintendente de Aquisições e Contratos
SUAC/SAAS/SESP-MT

SEDUC**SECRETARIA DE ESTADO DE EDUCAÇÃO****EXTRATO DE RATIFICAÇÃO DE DISPENSA DE LICITAÇÃO
N.º 010/2021**

Processo n.º: 54666/2021

Locatário: Secretaria de Estado de Educação - SEDUC.

Locador: Thalita dos Anjos Pacheco

Objeto: Locação do imóvel para abrigar a Escola Estadual Luiz Miguel Baracat situada no município de Várzea Grande-MT.

Fundamento Legal: Artigo 24, inciso X da Lei n.º 8.666/93 e suas alterações, artigo 205 da Constituição Federal.

Valor Global: R\$ 94.680,00 (noventa e quatro mil seiscentos e oitenta reais).

Valor Mensal: R\$ 7.890,00 (sete mil oitocentos e noventa reais).

Ratifica-se a presente Dispensa de Licitação nos termos da lei, conforme Parecer Jurídico N.º n.º 1.559/SGAC/PGE/2021 e Termo de Referência n.º 42/2021.

Cuiabá, 08 de julho de 2021

ALAN RESENDE PORTO
Secretário de Estado de Educação

SETASC**SECRETARIA DE ESTADO DE ASSISTÊNCIA SOCIAL E CIDADANIA****AVISO DE RESULTADO****TOMADA DE PREÇOS Nº 001/2021/SETASC****PROCESSO Nº 44849/2021**

A Comissão Especial de Licitações da Secretaria de Estado de Assistência Social e Cidadania, nomeada através da portaria nº 022/2021/GAB/SETASC/MT, publicada em 18/02/2021, tendo em vista a continuidade da licitação supramencionada, torna público, para conhecimento dos interessados, que após análise das propostas abertas, sagrou-se vencedora da licitação a empresa RC Construções LTDA., tendo sua proposta sido apresentada no valor de R\$ 2.027.604,40 (dois milhões e vinte e sete mil seiscentos e quatro reais e quarenta centavos).

As propostas abertas se encontram disponíveis no site da SETASC, no endereço eletrônico www.setasc.mt.gov.br, no menu Aquisições/Outras Modalidades.

As propostas das empresas não habilitadas, encontram-se lacradas e disponíveis para retirada das empresas, no prazo de 30 (tinta) dias, findo o qual, as mesmas serão descartadas.

O prazo para apresentação de recurso referente a decisão da CEL é de 5 (cinco) dias, a contar do dia posterior a data da publicação deste aviso

TELEFONES:

Informações sobre o certame: (65) 3613-5716 ou (65) 98462-9666;

Cuiabá-MT, 13 de julho de 2021.

Marcos Alexandre Pereira Stocco
Presidente da CEL
(original assinado nos autos)

INSTRUÇÃO NORMATIVA Nº 002/SETASC/2021

Dispõe sobre a aquisição/contratação de bens e serviços no âmbito da Secretaria de Estado de Assistência Social e Cidadania, definindo procedimentos, competências e prazos a serem observados nos processos de aquisição/contratação.

1. DOS PRINCÍPIOS NORTEADORES

O Governo do Estado de Mato Grosso, fortalecendo o modelo de aquisição e contratação, estabeleceu através do Decreto Estadual 840 de 10 de fevereiro 2017 e suas alterações, sistemática própria para as aquisições e contratações de bens e serviços, sendo utilizado como subsidiárias as Leis Federais 8.666/93 e 10.520/2002, para os casos nos quais o respectivo decreto estadual seja omissivo.

2. DO OBJETIVO E FINALIDADE

Esta Instrução Normativa tem por objetivo disciplinar, padronizar, organizar e normatizar os processos de aquisições e contratações de bens e serviços na Secretaria de Estado de Assistência Social e Cidadania (SETASC), para todas as unidades a ela vinculadas, com a finalidade de dar maior celeridade e controle na realização das contratações e consequentemente melhorar o atendimento das demandas da sociedade.

3. DA FUNDAMENTAÇÃO LEGAL

O conjunto de informações contempladas nesta instrução normativa decorrem da Legislação Federal, da Legislação do Estado de Mato Grosso e das boas práticas estabelecidas pelos Tribunais de Contas da União (TCU) e do Estado de Mato Grosso (TCE-MT).

Legislação Estadual

- Decreto nº 840/2017 e suas alterações - Regulamenta as modalidades licitatórias vigentes, as aquisições de bens, contratações de serviços, locações de bens móveis.
- Instrução Normativa nº 01/PPGE/2017 - Estabelece lista de checagem mínima (checklist) prevista no parágrafo único do artigo 7º Decreto Estadual n. 1.147, de 15.8.2017.
- Lei complementar nº 04 - Dispõe sobre o Estatuto dos Servidores, Públicos da Administração Direta das Autarquias e das Fundações Públicas Estaduais.
- Portaria Conjunta nº 001/PGE/SETAS/2019 - dispõe sobre a obrigatoriedade dos processos de aquisição da SETASC em obedecer a tramitação estabelecida nos Decretos Estaduais nº 1.147/2017 e 1.172/2017.
- Lei 7.692/2002 - Regulamenta os atos e procedimentos administrativos da Administração Pública centralizada e descentralizada do Estado de Mato Grosso, que não tenham disciplina legal específica.
- Lei Complementar 605/2018 - Institui no âmbito do Estado de Mato Grosso o Estatuto da Microempresa, da Empresa de Pequeno Porte e do Microempreendedor Individual e dá outras providências.
- Para contratação de serviços de sob o regime de execução indireta, inclusive com mão de obra exclusiva, deverá ser observada a Instrução Normativa nº 01/2020 da SEPLAG-MT, a qual dispõe sobre regras as regras e diretrizes do procedimento de contratação de serviços sob o regime de execução indireta no âmbito da Administração Pública Estadual direta, autárquica e fundacional.

Legislação Federal

- Lei nº 8.666/93 - Regulamenta o art. 37, inciso XXI, da Constituição Federal, institui normas para licitações e contratos da Administração Pública.
- Lei nº 14.133/21 - Estabelece normas gerais de licitação e contratação para as Administrações Públicas diretas, autárquicas e fundacionais da União, dos Estados, do Distrito Federal e dos Municípios.
- Lei nº 10.520/02 - Institui licitações na modalidade Pregão.
- Decreto nº 10.024/19 - Regulamenta a licitação, na modalidade pregão, na forma eletrônica, para a aquisição de bens e a contratação de serviços comuns, incluídos os serviços comuns de engenharia, e dispõe sobre o uso da dispensa eletrônica, no âmbito da administração pública federal.
- Leis Complementares nº 123/06 e 147/2014 e suas alterações - Institui o Estatuto Nacional da Microempresa e da Empresa de Pequeno Porte.
- Decreto nº 9.412/18 - Atualiza os valores das modalidades de licitação de que trata o art. 23 da Lei nº 8.666, de 21 de junho de 1993.

4. DOS CONCEITOS E DEFINIÇÕES

Para fins desta instrução normativa, consideram-se os seguintes conceitos e definições:

- I. **Unidade Demandante:** Unidade administrativa, constante na estrutura da SETASC que, após identificar as suas necessidades, solicita aquisições de bens ou serviços e contratações, para atender o interesse público desta Secretaria. Responsável por decisões relacionadas sobre a vigência contratual.
- II. **Demanda:** todas as solicitações das unidades administrativas da SETASC, relacionadas as aquisições de bens ou serviços;
- III. **Solicitação de compra** - Documento preliminar, preenchido pelo demandante, contendo informações essenciais referentes à aquisição/ contratação pretendida, visando dar embasamento para elaboração do Termo de Referência.
- IV. **Termo de Referência (TR) ou Projeto Básico (PB):** documento que propicia ao setor de aquisições contratos, bem como aos fornecedores

identificar o objeto que se deseja adquirir, contendo todas as especificações (avaliação do custo, definição dos métodos, valor estimado em planilhas, cronograma físico-financeiro, critérios de aceitação do objeto, deveres das partes, procedimentos de fiscalização e gerenciamento do contrato, prazo de execução e possíveis sanções), requisitos e parâmetros necessários à seleção do fornecedor e dos bens ou serviços.

V. **SIAG/SIAG-C:** Sistema informatizado do processo de aquisições/ contratações implantado no Poder Executivo Estadual e administrado pela Secretaria de Estado de Gestão e Planejamento.

VI. **APLIC:** Sistema de Auditoria Pública Informatizada de Contas - é um Sistema Informatizado para que os jurisdicionados transmitam, via internet, a prestação de contas ao TCE/MT

VII. **Processo Administrativo:** conjunto de atos, jurídica e cronologicamente ordenados necessários para produzir uma decisão final sobre certa pretensão de natureza administrativa.

VIII. **Termo Aditivo:** instrumento pelo qual se formaliza alterações no contrato original firmado, efetuando-se acréscimos ou supressões no objeto, prorrogações de prazo, além de outras modificações admitidas na Lei Federal nº 8.666/93.

IX. **Contrato Administrativo:** é o ajuste firmado entre a Administração Pública e um particular, regulado basicamente pelo direito público, e tendo por objeto uma atividade que, de alguma forma, traduza interesse público.

X. **Gestor do Contrato:** servidor administrativo, lotado na Coordenadoria de Contratos responsável execução de atividade inerentes a formalização e alterações contratuais.

XI. **Fiscal do Contrato:** servidor representante da área demandante, salvo exceções, indicado pela autoridade competente dessa área para fiscalizar o contrato do ponto de vista da execução.

XII. **Suplente do Fiscal do Contrato:** servidor representante da área demandante, salvo exceções, indicado pela autoridade competente dessa área, para substituir eventualmente o Fiscal do Contrato.

XIII. **Fracionamento de Despesa:** divisão de despesa com o objetivo de utilizar modalidade de licitação inferior à recomendada à totalidade do objeto ou para indevidamente justificar a contratação direta. Constitui prática ilegal, punível nos rigores da lei.

5. DAS DISPOSIÇÕES PRELIMINARES

Art. 1º Todas as unidades demandantes da SETASC, deverão, até a data de 01 de novembro do ano corrente, após aprovação do PTA, enviar suas demandas referentes ao ano subsequente para a o Gabinete de Administração Sistemática e Superintendência Administrativa, para a elaboração do Plano Anual de Aquisições.

§1º O planejamento das aquisições deverá ser realizado pelas unidades demandantes de forma técnica e criteriosa, para que não ocorram solicitações desnecessárias, excessivas e constantes para o mesmo objeto, evitando-se assim o fracionamento de licitações;

§2º A especificação do objeto pretendido não poderá ser direcionada à compra de determinada marca ou modelo que limitem a competição, salvo nos casos previstos em Lei e, tais especificações deverão, preferencialmente, ser adquiridas junto ao banco de especificações do Sistema de Aquisições Governamentais - SIAG, devendo ao máximo:

§3º As demandas de bem e serviços comuns deverão ser encaminhadas por meio do documento de Solicitação de Compra, conforme seção 6, respeitando-se o prazo constante no Art. 1º;

§4º Quando a demanda se tratar de objeto de maior complexidade, que fuja a definição de bem ou serviço comum, deverá ser encaminhada pelo respectivo documento (Termo de Referência, Projeto Básico, etc)

Art. 2º Demandas encaminhadas fora do previsto, só serão aceitas quando decorrerem de fato superveniente, e estiverem devidamente justificadas;

Art. 3º Nenhum campo dos documentos citados nesta instrução normativa poderá ser removido, podendo ser preenchido com o texto "NÃO SE APLICA", quando não se adequar à hipótese específica;

Art. 4º A Superintendência Administrativa deverá encaminhar as demandas para o Núcleo de Gestão Estratégica para Resultados - NGER, para que seja realizada a análise de conformidade em relação ao PTA aprovado.

Art. 5º Os processos de aquisições/contratações que não dispuserem de dotação orçamentária prévia poderão ser instruídos normalmente, porém terão sua tramitação não prioritária, condicionando sua execução à suplementação orçamentária, financeira e autorização pelo (a) Ordenador de Despesa.

Art. 6º Quando se tratar de levantamento de demandas sistêmicas ou previsões de consumo para participação de atas de registro de preços da SEPLAG, o levantamento deverá ser realizado pelas seguintes unidades:

I - Coordenadoria de Patrimônio: materiais de expediente, copa e cozinha, limpeza, mobiliário, eletro eletrônicos;

II - Coordenadoria de Tecnologia da Informação: insumos e equipamentos de informática, link de dados e demais produtos e serviços voltados à Tecnologia da Informação;

III - Coordenadoria de Apoio Logístico: locação de veículos, manutenção de frota, combustíveis e lubrificantes, serviços de telefonia fixa e móvel, passagens aéreas e terrestres; tarifas públicas de energia e água, correios, limpeza e conservação, copeiragem, chaveiros, carimbos e outros serviços comuns.

IV - Coordenadoria de Infraestrutura: serviços de obra, manutenção predial e condicionadores de ar, materiais de manutenção predial (elétrico, hidráulico e alvenaria), de combate a incêndio;

§1º A Coordenadoria de Aquisições encaminhará a Previsão de Consumo no e-mail da unidade responsável, a qual deverá respondê-lo em tempo hábil, conforme informado;

§2º A não devolução dentro do prazo e consequente não participação da Ata de Registro de Preços, será de inteira responsabilidade da unidade responsável;

Art. 7º As aquisições e contratações de bens e serviços comuns deverão ser realizadas, preferencialmente, através de licitação pública na modalidade pregão, independentemente do valor estimado, salvo os casos previstos em lei.

§1º O pregão deverá, preferencialmente, ser realizado em sua forma eletrônica, visado a ampliação da concorrência e transparência do certame.

§2º Nos casos em que se optar por fazer o pregão em sua forma presencial, deverá ser apresentada justificativa nos autos para a escolha.

§3º As dispensas (art. 24 da Lei Federal 8.666/93) e adesões caronas, somente deverão ser realizadas quando a realização do pregão se demonstrar inviável ou prejudicar ações finalísticas da secretaria, devendo sua necessidade ser justificada e precedida obrigatoriamente da comprovação de vantajosidade e pesquisa de preço, conforme o caso.

§4º Quando se tratar de inexigibilidade (art. 25 da Lei Federal 8.666/93) ou dispensa (art. 24 da Lei Federal 8.666/93), caberá ao demandante, justificar o motivo da não opção em licitar, apresentando os elementos indicados nos incisos I a IV do art. 26 da Lei Federal 8.666/93, conforme o caso;

Art. 8º As dispensas em razão do valor, (inciso I e II do art. 24, da Lei Federal n.º 8.666/93), deverão ser evitadas ao máximo, uma vez que as mesmas configuram exceção ao disposto no inciso XXI, do Art. 37 da Constituição Federal, que impõe o dever de licitar.

§1º As compras diretas só poderão ser realizadas no caso de não haver contratos vigentes nesta secretaria e/ou Registro de Preços na esfera estadual, da qual a SETASC seja partícipe, para o objeto pretendido, devendo ser realizada pesquisa afim de se verificar a inexistência de Registros de Preços;

§2º O limite financeiro para as compras diretas, está vinculado ao subelemento de despesa, por unidade orçamentária, sendo vedado o fracionamento da despesa, devendo assim o setor demandante, demonstrar, expressamente, nos autos, que o limite do subelemento de despesa não foi ultrapassado e que não existem outras contratações com o mesmo objeto;

Art. 9º Todas as páginas dos autos deverão, obrigatoriamente, estar devidamente numeradas e rubricadas pelo servidor que as anexou;

Art. 10 As certidões ou documentos equivalentes, que instruírem os processos de aquisições/contratações, deverão permanecer válidas durante todas as fases processuais.

§1º Ocorrendo o vencimento de qualquer documento, durante o trâmite processual a atualização do mesmo será responsabilidade do setor que se encontra de posse do processo;

§2º Vencimentos que ocorram durante a execução contratual, serão de responsabilidade do respectivo fiscal do contrato, devendo o mesmo notificar a contratada por escrito, para que, em prazo exequível, regularize a sua situação ou apresente sua defesa;

§3º Certidões vencidas, não poderão acarretar, sob hipótese alguma, na retenção dos pagamentos de serviços executados ou bens entregues;

§4º No caso de compras para fornecimento de bens para entrega imediata, poderá ser dispensada no todo ou em parte as certidões, conforme disposto no parágrafo 1º do Art. 32, da Lei Federal 8.666/93.

I. Não poderão ser dispensados, sob hipótese alguma, as Certidões de Débitos Relativos a Créditos Tributários Federais e à Dívida Ativa da União, vez que comprovam a regularidade do contratado perante a seguridade social, conforme disposto no §3º, Art. 195 da Constituição Federal;

6. DA SOLICITAÇÃO DE COMPRA

Art. 11 Por se tratar de documento que fornece embasamento para elaboração do Termo de Referência, o qual norteará todo o processo de aquisição, a Solicitação de Compra deverá ser precedida de estudos técnicos preliminares, contendo o conjunto de elementos necessários e suficientes, com nível de precisão adequados para caracterizar os serviços e/ou bens, objetos da aquisição pretendida.

Parágrafo único - As Solicitações de Compra deverão seguir o modelo padrão disponível no site da SETASC e ser preenchidas conforme instruções constantes no referido documento;

Art. 12 As Solicitações de Compra deverão ser encaminhadas à Secretaria Adjunta de Administração Sistêmica - SAADS através do e-mail gabsistemico@setasc.mt.gov.br, com cópia para aquisicoes@setasc.mt.gov.br dentro do prazo estipulado no Art. 1. desta IN para aprovação;

§1º O encaminhamento da Solicitação de Compras em e-mails diferentes dos dispostos acima, implicarão o seu não reconhecimento;

§2º A Coordenadoria de Aquisições somente dará andamento à aquisição, após a devida aprovação da SAADS;

Art. 13 Antes de iniciar a elaboração da Solicitação de Compra a Unidade Demandante deverá verificar, junto a Superintendência Administrativa, a existência de contratos, atas de registro de preços ou material em estoque que atenda sua demanda, evitando assim, aquisições desnecessárias.

Parágrafo Único - Aquisições que excedam o necessário, trazendo desperdício e ocasionando gastos desnecessários à administração pública, sujeitarão o demandante à responsabilização legal.

Art. 14 Poderá o demandante fazer a indicação sobre a divisão ou não de lotes, porém esta não será obrigatória, servindo apenas de base para a coordenadoria de Aquisições, que decidirá qual a forma mais vantajosa do ponto de vista econômico e/ou técnico após levantamento do preço de referência.

Parágrafo Único - A não divisão em lote só será permitida por questões de caráter técnico, as quais deverão ser devidamente justificadas pelo demandante;

7. DO TERMO DE REFERÊNCIA/PROJETO BÁSICO

Art. 15 O Termo de Referência será confeccionado pela Coordenadoria de Aquisições com base nas Solicitações de Compras encaminhadas e aprovadas, devendo, obrigatoriamente, seguir o modelo padrão.

Parágrafo Único - A Coordenadoria de Aquisições deverá consolidar as demandas, procurando aglutinar todas as solicitações que contenham objetos idênticos e/ou semelhantes em um mesmo Termo de Referência, evitando-se assim o fracionamento de licitações e procurando obter ganhos nos preços, em razão da economia de escala e maior participação de interessados, quando da realização de certames licitatórios;

Art. 16 A formação de lotes somente será definida após o levantamento do preço de referência, devendo os estes serem compostos por itens que guardem correlação entre si, evitando-se a restrição na participação de interessados;

§1º Deverá ser respeitada a legislação vigente, no que diz respeito à concessão de benefícios para as microempresas e empresas de pequeno porte, em especial as Leis Complementares Federais 123/2006, 147/2014 e a Lei Estadual 605/2018;

§2º Quando da criação da cota reservada dentro do limite de 25% (vinte e cinco por cento), poderá ser adotado o critério para a definição do percentual, o valor limite destinado a licitações para participação exclusiva de microempresas e empresas de pequeno porte, conforme disposto no inciso I do art. 47 da Lei Federal 123/2006;

Art. 17 A estimativa de impacto orçamentário-financeiro, deverá ser informada pela Superintendência Financeira, Orçamentária e Contábil e validada pela do Núcleo de Gestão Estratégica para Resultados - NGER;

Art. 18 Após término do preenchimento do Termo de Referência, ele será encaminhado ao demandante para coleta da assinatura dos responsáveis e abertura do devido processo administrativo.

§1º Faz-se necessário que o Termo de Referência contenha, no mínimo as seguintes assinaturas:

A - Demandante, sendo este o responsável pela unidade;

B - Coordenadora de Aquisições;

C - Superintendente Financeiro;

D - Chefe de Unidade NGER;

E - Ordenador de Despesas do respectivo.

§2º A assinatura por parte dos responsáveis, atestam que os mesmos concordam com as especificações contidas no Termo de Referência;

Art. 19 Quando a demanda for oriunda de Termo de Convênio, deverá ser juntado ao Termo de Referência parecer técnico da Coordenadoria de Convênios atestando que o objeto pretendido se encontra em conformidade com o respectivo termo;

Parágrafo Único - A conformidade deverá ser conferida com base nas especificações, quantidades, preços e finalidade/objetivo do objeto;

Art. 20 Quando a demanda for de alta complexidade técnica, a exemplo de obras, o Termo de Referência/Projeto Básico deverá ser elaborado diretamente pela unidade demandante, sem a necessidade da Solicitação de Compra;

8. DO PREÇO DE REFERÊNCIA

Art. 21 Os preços de referência para os processos de aquisição deverão ser elaborados pela Coordenadoria de Aquisições, conforme Art. 7º do Dec. Estadual nº 840/2017, culminando na confecção do Mapa Comparativo.

§1º Em sendo necessário, poderá ser solicitado do demandante a elaboração da referida pesquisa, a qual deverá ser, obrigatoriamente, validada pela Coordenadoria de Aquisições.

§2º Orçamentos oriundos de consulta direta com fornecedor, quando recebidos através de endereço eletrônico, com domínio oficial da empresa (EX: nomedoemail@nomedaempresa.com.br) ficam dispensados da assinatura;

§3º Orçamentos recebidos através de correspondência eletrônica deverão constar anexos junto aos autos processuais;

§4º Todos os orçamentos deverão estar identificados com a logomarca, CNPJ, endereço da empresa e demais informações necessárias à identificação;

Art. 22 Preços manifestadamente inexequíveis ou excessivamente elevados não deverão ser considerados no preço de referência, devendo os mesmos permanecerem nos autos e desconsiderados do mapa comparativo com as devidas justificativas.

Parágrafo Único - Na definição de inexecutabilidade ou preços demasiadamente elevados, deverão ser considerados os critérios adotados nos incisos I e II do parágrafo 3º art. 7º do Dec. Estadual nº 840/2017, sendo que, para preços considerados inexequíveis, poderá ser aceita justificativa do fornecedor para manutenção dos mesmos;

Art. 23 Para adesões partícipes a atas de registro de preços, a pesquisa de vantajosidade será necessária somente após decorridos 180 (cento e oitenta) dias da pesquisa que originou a licitação;

Art. 24 O Mapa comparativo, contendo o preço de referência, é de responsabilidade do agente público autor do mesmo, responsabilizando-se funcionalmente pela informação produzida, devendo atenção aos riscos de orçamentos incompatíveis aos padrões de mercado.

Art. 25 A pesquisa de preços e todos os seus documentos, ficarão sob a guarda da Coordenadoria de Aquisições sendo juntados aos autos processuais no momento oportuno.

9. DOS PROCESSOS DE AQUISIÇÃO

Art. 26 Os processos de aquisição deverão ser endereçados exclusivamente à Superintendência Administrativa para as providências cabíveis, submetendo à Coordenadoria de Aquisições quando da sua continuidade.

Art. 27 Todo e qualquer processo de aquisição, para sua finalização, deverá conter todos os itens constantes do Art. 3º do Dec. Est. 840/2017, devendo para sua abertura conter no mínimo:

I. Requisição da área demandante;

II. Termo de Referência ou Projeto Básico.

Art. 28 Quando os recursos destinados à aquisição pretendida, forem provenientes de convênio, deverá constar cópia do respectivo Termo de Convênio nos autos processuais, para que o mesmo seja submetido à Superintendência Financeira, Orçamentária e Contábil, a qual deverá emitir parecer técnico de conformidade do Plano de Trabalho do Convênio com a aquisição pretendida.

Art. 29 A Coordenadoria de Aquisições deverá analisar a instrução do processo nos termos desta Instrução Normativa, bem como nas demais normas pertinentes.

§1º Os processos de aquisição que não apresentarem os requisitos

essenciais/indispensáveis serão devolvidos às unidades demandantes com indicação dos itens a serem sanados e/ou complementados, no prazo assinalado;

§2º Verificando que o erro é sanável, o processo deverá ser corrigido pela própria Coordenadoria de Aquisições, sem a necessidade de devolução ao demandante.

§3º Somente serão remetidos processos para emissão de reserva de empenho (PED) que estejam devidamente instruídos.

§4º O checklist (conformidade processual) deverá ser realizado antes do envio para Parecer Jurídico, devendo ser utilizado o disposto no Parágrafo Único, do Art. 1º, da Instrução Normativa nº 01/CPPGE/2017, disponível no site da SETASC.

§5º O checklist deverá estar disponibilizado junto aos autos dos processos.

Art. 30 Os prazos médios para conclusão de processos de aquisição variam conforme a modalidade de aquisição, disponibilidade orçamentária, objeto de contratação, volume de processos em tramitação no órgão, qualidade do Termo de Referência, conformidade dos documentos juntados aos autos, ficando definidos da seguinte maneira:

1) Compra direta e adesão partícipe em ARP: mínimo 12 e máximo de 25 dias.

2) Adesão em ARP de outros órgãos (carona): mínimo 15 e máximo de 35 dias.

3) Pregão: mínimo 25 e máximo de 90 dias.

§ 1º Considera-se prazo mínimo, o período de tempo em que é possível o atendimento da demanda da Unidade, desde que não haja qualquer interferência na sua tramitação quanto à falta de orçamento, elevado número de processos, erros no Termos de Referência, disponibilidade de atas de RP, orçamentos válidos para precificação, etc.

§ 2º Considera-se prazo máximo, o prazo para Administração Sistêmica providenciar o atendimento da demanda da Unidade.

§ 3º As adesões em atas de registro de preços na modalidade carona, somente serão autorizadas quando ficarem comprovados os requisitos da vantajosidade econômica para esta Secretaria.

§ 4º Os prazos dispostos neste artigo, somente começarão a fluir após o processo de aquisição estar devidamente instruído.

§ 5º Os prazos previstos neste artigo, não contemplam os encaminhamentos para outros órgãos, tais como CONDES, SEPLAG, PGE, outros ou quando for objeto de cumprimento dos prazos legais e/ou recursais de acordo com a respectiva modalidade de licitação.

§ 6º A Coordenadoria de Aquisições deverá realizar o acompanhamento dos processos nos órgãos mencionados para que este retorne com a máxima brevidade possível, bem como deixar registrado nos autos fatores supervenientes que vierem a ocorrer.

§ 7º Os prazos previstos neste artigo, não poderão ser obedecidos nos casos em que houver necessidade de descontingenciamento do orçamento ou suplementação.

Art. 31 Após a conclusão do processo de aquisição, o mesmo deverá ser encaminhado para a Coordenadoria de Contratos, para que seja formalizado o respectivo termo de contrato ou equivalente.

10. DOS PROCESSOS DE CONTRATAÇÃO

Art. 32 Nos termos do Art. 138, do Decreto Estadual 840/2017, todos os contratos administrativos firmados deverão conter obrigatoriamente a seguinte cláusula anticorrupção: "Para a execução deste contrato", nenhuma das partes poderá oferecer dar ou se comprometer a dar a quem quer que seja, ou aceitar ou se comprometer a aceitar de quem quer que seja, tanto por conta própria quanto por intermédio de outrem, qualquer pagamento, doação, compensação, vantagens financeiras ou benefícios de qualquer espécie, seja de forma direta ou indireta quanto ao objeto deste contrato, ou de outra forma a ele não relacionada, o que deve ser observado, ainda, pelos prepostos e colaboradores".

Art. 33 O prazo limite para a formalização contratual será de 15 (quinze) dias úteis, ressalvados os casos em que haja irregularidades referente a documentação da contratada ou ausência de empenho por falta de saldo orçamentário, situação a qual ensejará a suspensão do prazo limite, voltando o mesmo a correr, somente após o saneamento das irregularidades.

Art. 34. Os contratos administrativos poderão ser prorrogados, desde que comprovados ser de caráter contínuo e haja a devida previsão no edital dos quais tenha se originado o respectivo contrato, devendo obrigatoriamente constar no respectivo processo, de forma antecipada ao termo aditivo:

I - comprovação de vantajosidade;

II - justificativa técnica e precisa, elaborada pelo demandante, referente a sua essencialidade;

a) Demonstração material da necessidade quantitativa da continuação da prestação do serviço.

§1º a comprovação de vantajosidade se dará através de pesquisa de mercado, nos termos do art. 7º, do Dec. Est. 840/2017;

§2º a justificativa mencionada no inciso II deste artigo, deverá ser detalhada com elementos que subsidiem o Ordenador de Despesas a deliberar sobre a respectiva autorização da prorrogação pretendida;

§3º Não serão aceitas justificativas de prorrogação com fundamentações genéricas.

§4º somente poderão ser prorrogados os contratos que se mostrarem comprovadamente vantajosos;

§5º no caso da pesquisa de preços resultar em valores mais vantajosos à administração, poderá ser realizada negociação, visando a redução dos valores contratados;

§6º Não poderão ser prorrogados, sob hipótese alguma, contratos extintos;

§7º A extinção dos contratos se dará quando do término do prazo de vigência ou quando ocorrer a conclusão do saldo do mesmo.

Art. 35 Para as prorrogações/renovações contratuais os processos deverão ser instruídos, no mínimo, com os documentos constantes no checklist de aditivo de prorrogação de prazo/renovação contratual, da PGE e possíveis apontamentos no respectivo parecer.

§1º A Coordenadoria de Contratos deverá notificar por escrito o fiscal responsáveis sobre o vencimento do mesmo, com antecedência mínima de 135 (cento e trinta e cinco) dias corridos.

§2º O fiscal deverá manifestar, por meio do relatório de fiscalização analítico conforme modelo padrão (1), o interesse pela manutenção dos contratos, num prazo máximo de 10 (dez) dias úteis, após o recebimento da notificação;

§3º A não manifestação dentro do prazo será considerada intempestiva e sujeitará a não prorrogação contratual e consequente paralisação dos serviços;

§4º Quando da não prorrogação contratual e havendo necessidade da manutenção do objeto o demandante deverá seguir as devidas tratativas para nova contratação;

§5º Quando da extinção do contrato o fiscal deverá elaborar o relatório final de fiscalização, conforme modelo padrão (2);

Art. 36 Todas as Ordens de Fornecimento/Serviços para utilização dos contratos, deverão ser emitidas pela Coordenadoria de Contratos;

§1º As solicitações para emissão da Ordens de Fornecimento/Serviços deverão ser realizadas por escrito, com antecedência mínima de 5 (cinco) dias úteis, respeitando-se o prazo mínimo de entrega disposto no respectivo contrato;

§2º As solicitações deverão conter, no mínimo, as seguintes informações:

I - número do contrato;

II - descrição e quantitativo dos itens a serem utilizados, com respectivos valores unitários e totais, conforme saldo contratual,

III - motivo da utilização;

IV - dotação orçamentária (unidade orçamentária, fonte, projeto atividade, elemento de despesa);

V - informações detalhadas referentes a datas, horários e endereços de entrega ou realização dos serviços;

VI - indicação do responsável pelo recebimento/acompanhamento dos bens/serviços, e-mail e telefone fixo e/ou móvel;

VII - autorização da Superintendência Administrativa e Ordenador de Despesas;

§3º Nenhuma ordem de fornecimento/serviço será emitida sem que estejam presentes as autorizações constantes no inciso VII do parágrafo anterior;

11. SANÇÕES E PENALIDADES

Art.37. A entrega de serviços/produtos que ocorram sem que haja a devida emissão da Ordem de Fornecimento/Serviço por parte da coordenadoria responsável, sujeitará os responsáveis pela solicitação e recebimento dos mesmos a aplicação de sanções administrativas;

Art.38. As solicitações deverão conter somente objetos conforme previsto nos contratos, proibida a substituição por objetos divergentes sob pena das sanções cabíveis;

Art.39. Excetuam-se do disposto no caput do Artigo 36, serviços técnicos de obras e manutenção predial, de responsabilidade da Coordenadoria de Infraestrutura e serviços de competência da Coordenadoria do Apoio

Logístico.

Art. 40. As sanções e penalidades contratuais por parte da contratada, que por ventura possam ocorrer, deverão ser definidas pelo fiscal do contrato, de acordo com o previsto no instrumento contratual;

§1º Os autos deverão ser instruídos pelo setor demandante e remetidos à Coordenadoria de Contratos para a devida conferência e demais tratativas;

§2º Quando a sanção for pecuniária, deverá ser acompanhado de parecer contábil a ser realizado pela Superintendência Financeira, Orçamentária e Contábil;

§3º Os processos deverão ser encaminhados a Assessoria Jurídica, para análise, emissão de parecer jurídico e posterior aplicação das sanções e penalidades.

12. DA GESTÃO E FISCALIZAÇÃO

Art. 41 Todos os contratos deverão possuir as figuras do fiscal de contratos e seu respectivo suplente, sendo que, não poderão ocorrer contratações descobertas de fiscalização.

§1º A publicação dos fiscais e suplentes, deve ser por meio de instrumento específico no Diário Oficial do Estado;

Art. 42 São atribuições do gestor do contrato:

I - Acompanhar o cumprimento das disposições contratuais, dar suporte e orientar os fiscais de contrato no que tange ao acompanhamento da execução do contrato;

II- Celebração e alterações contratuais decorrentes de pedidos de reajustes, repactuações, reequilíbrios econômico-financeiros;

III- Acréscimo e supressões dos quantitativos contratados;

V- Exercer o acompanhamento e controle dos processos de notificação.

Art. 43 São atribuições do fiscal de contrato:

I - Verificar a execução contratual, procedendo à sua medição;

II - Rejeitar bens e serviços que estejam em desacordo com as especificações do objeto contratado;

III - Notificar, sempre por escrito, a contratada acerca de quaisquer ocorrências em desconformidade com as cláusulas contratuais, concedendo prazo para correções, quando necessário (com o recebimento por escrito da contratada);

IV - Receber, atestar e encaminhar as faturas/notas fiscais, dentro do prazo contratual para pagamento;

V - Preencher os relatórios de fiscalização conforme modelo;

VI - Verificar a manutenção das condições de habilitação da contratada;

VII - Atentar-se para o recebimento e atesto de objetos divergentes sob pena de responsabilização por ato de improbidade administrativa;

VIII - Indicar a necessidade descontos a serem realizados no valor mensal dos serviços, decorrentes de eventuais glosas;

IX - Comunicar formalmente e com antecedência o seu afastamento das atividades de fiscalização;

X - Demais atividades relacionadas à fiscalização dos contratos e em conformidade as cláusulas contratuais;

XI - Acompanhar o saldo contratual e, quando necessário, solicitar reforço orçamentário;

XII- Zelar pela legalidade da execução contratual;

Art. 44 A indicação do fiscal e suplente do fiscal deverá recair sobre servidor lotado na Unidade Demandante do processo, sendo que tal nome deverá ser indicado e validado pela Secretária(o) Adjunta(o) de cada pasta.

§1º Excetuam-se do disposto acima, contratos os quais exijam a necessidade de qualificação técnica específica, como no caso de obras e serviços complexos de tecnologia.

Art. 45 Nos casos em que seja necessária a substituição do fiscal e/ou suplente, a solicitação deverá ser realizada por expresso à Coordenadoria de Contratos, através de comunicação oficial e já constar no pedido de substituição, o nome, matrícula e CPF do (s) substituto (s), bem como a motivação da substituição e autorização da chefia imediata.

Parágrafo Único - É de responsabilidade expressa da Unidade Demandante o pedido de substituição de que trata o caput deste artigo e, em não sendo o mesmo realizado quando necessário, recairá sobre o gestor da unidade as sanções relativas aos contratos descobertos de fiscalização.

Art. 46 O servidor designado para fiscal ou suplente do contrato não poderá se eximir de exercer as atribuições inerentes a função sem a devida justificativa, sendo que a recusa injustificada ensejará a abertura de processo disciplinar e consequente responsabilização funcional por desrespeito ao inciso IV, art. 143, da Lei Complementar nº 04, de 15 de outubro de 1990.

Parágrafo Único. O argumento de falta de conhecimento técnico na área

do objeto contratual, não cabe como justificativa para a recusa do servidor, salvo o disposto no parágrafo 1º do Art. 44 desta Instrução Normativa.

Art. 47 Quando ocorrer a inexecução ou execução parcial do objeto do contrato, o fiscal deverá notificar por escrito o fornecedor, sendo que, em não logrando êxito na resolução do problema, o mesmo deverá elaborar um relatório contextualizando o acontecimento e indicando a sanção conforme cláusulas contratuais para Coordenadoria de Contratos para que esta proceda os trâmites necessários, conforme o art.116 do Decreto Estadual 840/2017 quando cabível;

Art. 48 O não cumprimento das atribuições para o fiscal do contrato, poderá implicar em responsabilização civil, penal e administrativa;

13. DO PROCESSO DE PAGAMENTO

Art. 49. O processo de pagamento deverá ser aberto, junto à unidade de protocolo da SETASC, após o recebimento das respectivas notas fiscais e/ou faturas e encaminhado para a Coordenadoria de Apoio Logístico para tratativas;

Art. 50. A Coordenadoria de Apoio Logístico encaminhará o processo para o fiscal responsável, para que o mesmo processa a devida instrução processual;

§1º. Os processos de pagamento deverão ser instruídos contendo no mínimo, os seguintes documentos:

- I. Notas fiscais/faturas devidamente atestadas;
- II. Certidão Negativa de Débitos da Fazenda Nacional;
- III. Certidão de Regularidade Relativa ao Fundo de Garantia por Tempo de Serviço - FGTS;
- IV. Certidão Negativa de Débito Municipal, conforme domicílio da empresa;
- V. Certidão Conjunta de Pendência Tributárias e Não Tributárias junto a SEFAZ e a PGE do Estado de Mato Grosso;
- VI. Certidões relativas a débitos tributários junto ao fisco estadual e inscritos em dívida ativa, quando se tratar de empresa de fora do Estado;
- VII. Certidão Negativa de Débitos trabalhistas;
- VIII. Relatório de Fiscalização conforme modelo padrão(1);
- IX. Ordem de Fornecimento/Serviços ou equivalente, conforme o caso;
- X. Lista de presença e fotos que evidenciem a realização dos serviços (no caso de eventos, cursos e afins);
- XI. Demais Documentos relativos à execução contratual.

§2º A data do atesto da nota fiscal deverá ser posterior à data de abertura do processo, sendo respeitados os prazos para recebimento provisório e definitivo, conforme constante no documento que originou a contratação;

§3º O atesto das notas fiscais deverá ser realizado sempre pelo fiscal designado, salvo nos casos de força maior (férias, licenças, dentre outros), ocasião em que o atesto será realizado pelo suplente, devendo o mesmo, justificar, no relatório de fiscalização, por expresso o motivo da ausência do fiscal.

§4º O fiscal deverá verificar se o tipo de nota fiscal está em conformidade com a ordem de fornecimento e nota de empenho emitidos para atender a demanda;

§5º Após o término da instrução processual, o mesmo deverá ser encaminhado para a Coordenadoria de Contratos para análise da conformidade documental;

§6º Em ocorrendo divergências na conformidade documental, os autos serão restituídos ao fiscal para que seja providenciada as correções e posterior devolução à Coordenadoria de Contratos;

§7º Estando o processo instruído corretamente a Coordenadoria de Contratos encaminhará o processo para autorização da Secretária Adjunta de Administração Sistêmica para devidas deliberações.

Art. 51 As Notas Fiscais não poderão permanecer com o fiscal do contrato, ainda que as certidões do fornecedor estejam com restrições, e deverão ser remetidas para a Coordenadoria de Contratos, informando das restrições no relatório de fiscalização padrão(1).

§1º No caso de haver certidões vencidas, o fiscal deverá notificar a empresa para que proceda a regularização das mesmas;

§2º Em não ocorrendo a regularização, o fiscal deverá informar, através de comunicação oficial a Coordenadoria de Contratos, para que a mesma proceda os devidos trâmites;

§3º Se, quando da efetivação do pagamento, os documentos comprobatórios de situação regular estiverem com a validade expirada e/ou positivados, o mesmo não acarretará a retenção do pagamento devido, devendo a

CONTRATADA regularizar os mesmos no mês subsequente, sob pena de suspensão do contrato e sanções por inexecução parcial do contrato.

§4º O prazo para regularização dos documentos, disposto no parágrafo anterior, poderá ser estendido, devendo ser registrado nos autos o motivo para tanto e qual o prazo informado pela CONTRATADA para a devida regularização, o qual, se não cumprido, ensejará na rescisão do contrato e sanções por inexecução parcial do contrato;

§5º A retenção de pagamentos devidos à contratada, só serão permitidas para os contratos de terceirização de serviços, a fim de garantir o pagamento dos trabalhadores vinculados à prestação do serviço.

Art. 52 São parte integrante desta Instrução Normativa os seguintes anexos:

- I. Modelo Solicitação de Compras;
- II. Modelo de Termo de Referência;
- III. Modelo de Relatório de Fiscalização Analítico;
- IV. Modelo de Relatório de Fiscalização Final;
- V. Modelo de Relatório de Fiscalização - Pagamento;
- VI. Modelo de Relatório de Fiscalização - Pagamento (serviços terceirizados);

Art. 52 Na data de publicação desta IN, fica revogada a Instrução Normativa Nº 002/2018/SETAS;

Art. 53 Esta Instrução Normativa entra em vigor na data de sua publicação.

Cuiabá - MT, 09 de Julho de 2021.

ROSANGELA APARECIDA DE SOUZA GOMES

Secretária Adjunta de Administração Sistêmica
SETASC/MT

ROSAMARIA FERREIRA DE CARVALHO

Secretária de Estado de Assistência Social e Cidadania
SETAC/MT

Disponível no site da SETASC, menu Aquisições/Legislação

Disponível no site da SETASC, menu Aquisições/Legislação

SEDEC

SECRETARIA DE ESTADO DE DESENVOLVIMENTO ECONÔMICO

AVISO DE LICITAÇÃO

PREGÃO ELETRÔNICO Nº 006/2021/SEDEC

A Secretaria de Estado de Desenvolvimento Econômico - SEDEC torna público que realizará no dia **27/07/2021 às 09h00min (Horário Local de Cuiabá)**, licitação na modalidade Pregão, na forma Eletrônica, cujo objeto é a contratação de empresa especializada em prestação de serviço de locação por diária de veículo tipo Micro-ônibus (22 Lugares), com motorista, para atender demandas de transporte da equipe de apoio do evento "Circuito Empreendedor. nos municípios listados, conforme condições e especificações detalhadas, constantes no Edital 006/2021/SEDEC e seus anexos. LANÇAMENTO E ENVIO DA(S) PROPOSTA(S) NO SISTEMA DE AQUISIÇÕES GOVERNAMENTAIS - SIAG: Entre os dias **15/07/2021 a 27/07/2021**, período integral, exceto quanto ao dia da abertura da sessão (**27/07/2021**), quando o horário máximo de aceitação será até as **08h45min** (horário local de Cuiabá). INÍCIO DA SESSÃO: No dia **27/07/2021 às 09h00min** e ABERTURA DAS PROPOSTAS às **09h00min** (horários de Cuiabá-MT), através do site www.gestao.mt.gov.br - Link: <http://aquisicoes.gestao.mt.gov.br>.

EDITAL DISPONIBILIZADO: www.gestao.mt.gov.br - (Link: Portal de Aquisições);

INFORMAÇÕES: licitacao@sedec.mt.gov.br; Edital no site: www.sedec.mt.gov.br/publicacoes; telefone: (65)3613-0045 ou 0034.

SECRETARIA DE ESTADO DE DESENVOLVIMENTO ECONÔMICO -
SEDEC-MT

Hoguicherli de Souza Pinho

Coordenadora de Aquisições e Contratos - SEDEC

(Original assinado)

ADMINISTRAÇÃO INDIRETA

UNEMAT

UNIVERSIDADE DO ESTADO DE MATO GROSSO

ESTADO DE MATO GROSSO
SECRETARIA DE ESTADO DE CIÊNCIA, TECNOLOGIA E INOVAÇÃO
UNIVERSIDADE DO ESTADO DE MATO GROSSO
AVISO DE ABERTURA DE LICITAÇÃO
PREGÃO ELETRÔNICO SRP Nº 0021/2021 - UNEMAT
Processo nº: 0171617/2021

A Universidade do Estado de Mato Grosso - UNEMAT, por intermédio da Comissão Permanente de Licitação designada pela Portaria nº 140/2021 - UNEMAT torna público, para conhecimento de todos os interessados, que fará realizar Licitação Pública na Modalidade de Pregão Eletrônico SRP Nº 0021/2021, tendo por objeto o Registro de Preços para futura e eventual contratação de empresa para prestação de serviço de manutenção preventiva de calhas, incluindo aplicação de produtos de conservação e desentupimento de coletores e saídas de água pluvial, em atendimento às demandas no Câmpus Universitário de Nova Mutum da Universidade de Mato Grosso - UNEMAT, conforme quantidades e especificações constantes do Anexo I e Termo de Referência constante no Anexo XI deste Edital e seus anexos. **LICITAÇÃO COM LOTES EXCLUSIVOS PARA MICROEMPRESAS - ME E EMPRESAS DE PEQUENO PORTE - EPP.**

LANÇAMENTO E ENVIO DA(S) PROPOSTA(S) NO SIAG: entre os dias 13/07/2021 a 28/07/2021, período integral, exceto quanto ao dia da abertura da sessão, quando o horário máximo de aceitação será até as 08h45min (horário oficial de Mato Grosso).

ABERTURA DAS PROPOSTAS E INÍCIO DA SESSÃO: no dia 28/07/2021 as 09h00min (horário oficial de Mato Grosso), através do site www.gestao.mt.gov.br - link: <http://aquisicoes.gestao.mt.gov.br>.

EDITAL DISPONIBILIZADO: www.gestao.mt.gov.br - (Link: Portal de Aquisições) e <http://www.unemat.br/licitacoes/>; dúvidas no Telefone: (0**65) 3221-0014.

INFORMAÇÕES: As empresas interessadas deverão providenciar o cadastro no Sistema de Aquisições Governamentais - SIAG, fone (0**65) 3613-3606.

TELEFONE PARA CONTATO: (0**65) 3221-0014.

Cáceres/MT, 07 de julho de 2021.

Samuel Longo
Pregoeiros (as) Oficiais

ESTADO DE MATO GROSSO

SECRETARIA DE ESTADO DE CIÊNCIA, TECNOLOGIA E INOVAÇÃO

UNIVERSIDADE DO ESTADO DE MATO GROSSO

TERMO DE ADJUDICAÇÃO E HOMOLOGAÇÃO

Pregão Eletrônico nº. 0012/2021 - UNEMAT

Pregoeiro: Samuel Longo

Portaria nº 0140/2021 - UNEMAT

Processo: Nº. 89873/2020

A Universidade do Estado de Mato Grosso, por intermédio de seu Reitor, no uso de suas atribuições conferidas por meio e com fulcro no art. 51, do Decreto Estadual nº 840, de 10/02/2017 e art. 4º, inciso XXI e XXII, da Lei 10.520/2002, **ADJUDICA** o Lote 001, **HOMOLOGA** o procedimento licitatório - Pregão Eletrônico nº. 0012/2021 - UNEMAT, Processo Administrativo nº 89873/2020, o qual tem por objeto **Selecionar Empresa de Engenharia - Área Elétrica, para execução dos serviços REFORMA NA INSTALAÇÃO DE REDE ELÉTRICA E POSTO DE TRANSFORMAÇÃO no Câmpus Universitário de Alta Floresta da Universidade do Estado de Mato Grosso, no município de Alta Floresta/MT, em conformidade com o resultado de licitação do Pregoeiro Oficial da UNEMAT.**

Cáceres/MT; 13 de julho de 2021.

Prof. Dr. Rodrigo Bruno Zanin
Magnífico Reitor

MTI

EMPRESA MATO-GROSSENSE DE TECNOLOGIA DA INFORMAÇÃO

AVISO DE RESULTADO DA LICITAÇÃO

PREGÃO ELETRÔNICO Nº 005/2021/MTI

Processo Administrativo nº 361361/2020 - SIAG nº 0361361

O Pregoeiro Oficial da Secretaria de Estado de Planejamento e Gestão, designado pela Portaria Conjunta nº 06/2021/SEPLAG/MTI/MT para o Pregão Eletrônico nº 005/2021/MTI vem a público divulgar o RESULTADO da licitação do pregão eletrônico nº 005/2021/MTI, cujo objeto é a Contratação de empresa especializada no fornecimento de serviços de comunicação de dados para promover a conectividade entre AS (Autonomous System) da MTI com a Internet na modalidade Terrestre contemplando a disponibilização de roteador com Solução de Gerência da Rede e Prevenção de ataque DDoS no Backbone do provedor do serviço e conforme as especificações técnica.

LOTE	EMPRESA	QTDE	QTDE DE (MESES)	VALOR MENSAL	VALOR ANUAL	VALOR TOTAL 60 MESES	SITUAÇÃO
01	TITÂNIA COMÉRCIO E SERVIÇOS DE TECNOLOGIA DA INFORMAÇÃO LTDA	02	60	17.833,00	213.996,00	1.070.000,00	ADJUDICADO

LOTE	EMPRESA	QTDE	QTDE DE (MESES)	VALOR MENSAL	VALOR ANUAL	VALOR TOTAL 60 MESES	SITUAÇÃO
02	CLARO S.A	02	60	17.932,40	215.188,80	1.075.944,00	ADJUDICADO

Cuiabá, 13 de julho de 2021

ERICK PETRÔNIO LIMA RIBEIRO
PREGOEIRO OFICIAL DA SEPLAG

TERMO DE HOMOLOGAÇÃO

PREGÃO ELETRÔNICO Nº 005/2020/MTI

Processo Administrativo nº 361361/2020 - SIAG nº 0361361

O Diretor Presidente da Empresa Mato-grossense de Tecnologia da Informação - MTI, no uso de suas atribuições e com fulcro no artigo 51, do Decreto Estadual 840/2017 **HOMOLOGA** os **LOTES 01 e 02** do Procedimento Licitatório nº 005/2021/MTI - Processo Administrativo nº 361361/2020, o qual tem por objeto Contratação de empresa especializada no fornecimento de serviços de comunicação de dados para promover a conectividade entre AS (Autonomous System) da MTI com a Internet na modalidade Terrestre contemplando a disponibilização de roteador com Solução de Gerência da Rede e Prevenção de ataque DDoS no Backbone do provedor do serviço e conforme as especificações técnica para o LOTE 01 a Empresa TITÂNIA COMÉRCIO E SERVIÇOS DE TECNOLOGIA DA INFORMAÇÃO LTDA, CNPJ nº 09.093.813/0001-48, no valor mensal de R\$ 17.833,00, valor anual de R\$ 213.996,00 (duzentos e treze mil e novecentos e noventa e seis reais), valor total (60 meses) de R\$ 1.070.000,00 (Um milhão e setenta mil), para o LOTE 02 a Empresa CLARO S.A, CNPJ nº 40.432.544/0001-47, no valor mensal de R\$ 17.932,40, valor anual de R\$ 215.188,80 (duzentos e quinze mil e cento e oitenta e oito reais e oitenta centavos), valor total (60 meses) de R\$ 1.075.944,00 (Um milhão e setenta e cinco mil e novecentos e quarenta e quatro reais).

Cuiabá/MT, 13 julho de 2021

ANTÔNIO MARCOS SILVA DE OLIVEIRA
DIRETOR PRESIDENTE DA MTI

PROCURADORIA GERAL DE JUSTIÇA

RESULTADO DE LICITAÇÃO

A PROCURADORIA GERAL DE JUSTIÇA DO ESTADO DE MATO GROSSO, por intermédio da sua Pregoeira Oficial, designada pela Portaria nº 149/2021-PGJ/MP-MT, de 10 de março de 2021, publicada no DOE/MPMT do dia 11 de março de 2021, torna público o resultado da licitação, conforme abaixo:

Processo Administrativo		20.14.0001.0005773/2020-46				
Edital		037/2021				
Modalidade		Pregão Eletrônico				
Data da abertura e julgamento		28/06/2021 às 09h30min				
Objeto: REGISTRO DE PREÇOS PARA FUTURA E EVENTUAL CONTRATAÇÃO DE EMPRESA QUE, SOB DEMANDA, PRESTARÁ SERVIÇOS DE MANUTENÇÃO PREDIAL PREVENTIVA (VISITA PERIÓDICA) E CORRETIVA (EVENTUAIS), COM FORNECIMENTO DE PEÇAS, EQUIPAMENTOS, MATERIAIS E MÃO DE OBRA PARA ATENDER AS UNIDADES ADMINISTRATIVAS DO MINISTÉRIO PÚBLICO DO ESTADO DE MATO GROSSO, CONFORME DESCRIÇÕES E QUANTIDADES DESCRITAS NO TERMO DE REFERÊNCIA (ANEXO I).						
LOTE	ITEM	DESCRIÇÃO	EMPRESA VENCEDORA	UND	Valor Total Estimado (R\$)	Percentual de desconto (%)
L1	01	<p>LOTE 01 - Comarcas da região I - Polo CUIABÁ</p> <p>Registro de Preços para eventual contratação de empresa que, sob demanda, prestará serviços de manutenção predial preventiva (visita periódica) e corretiva (eventuais), com fornecimento de peças, equipamentos, materiais e mão de obra, com o maior desconto a ser aplicado em planilhas de serviços e insumos, constantes da TABELA SINAPI, aos inúmeros Polos do Ministério Público do Estado de Mato Grosso. Os serviços e os materiais serão pagos de acordo com os valores constantes da tabela SINAPI estabelecida para o Estado de Mato Grosso, com incidência do desconto ofertado pela Licitante, acrescido do BDI correspondente ao Polo. (Procuradoria-Geral de Justiça, Sede das Promotorias da Capital, Sede das Promotorias da Infância e Juventude, Chapada dos Guimarães, Rosário Oeste, Várzea Grande e Poconé)</p>	<p>J P CONSTRUCAO E SERVICOS EIRELI</p> <p>CNPJ: 18.460.804/0001-39</p>	Serv.	R\$ 620.000,00	27,50%
L2	01	<p>LOTE 02 - Comarcas da região III - Polo CÁCERES</p> <p>Registro de Preços para eventual contratação de empresa que, sob demanda, prestará serviços de manutenção predial preventiva (visita periódica) e corretiva (eventuais), com fornecimento de peças, equipamentos, materiais e mão de obra, com o maior desconto a ser aplicado em planilhas de serviços e insumos, constantes da TABELA SINAPI, aos inúmeros Polos do Ministério Público do Estado de Mato Grosso. Os serviços e os materiais serão pagos de acordo com os valores constantes da tabela SINAPI estabelecida para o Estado de Mato Grosso, com incidência do desconto ofertado pela Licitante, acrescido do BDI correspondente ao Polo. (Comodoro, Jauru, Mirassol D'Oeste, Pontes e Lacerda, São José dos Quatro Marcos e Rio Branco)</p>	<p>J P CONSTRUCAO E SERVICOS EIRELI</p> <p>CNPJ: 18.460.804/0001-39</p>	Serv.	R\$ 180.000,00	15,10%

L3	01	<p>LOTE 03 - Comarcas da região IV - Polo RONDONÓPOLIS</p> <p>Registro de Preços para eventual contratação de empresa que, sob demanda, prestará serviços de manutenção predial preventiva (visita periódica) e corretiva (eventuais), com fornecimento de peças, equipamentos, materiais e mão de obra, com o maior desconto a ser aplicado em planilhas de serviços e insumos, constantes da TABELA SINAPI, aos inúmeros Polos do Ministério Público do Estado de Mato Grosso. Os serviços e os materiais serão pagos de acordo com os valores constantes da tabela SINAPI estabelecida para o Estado de Mato Grosso, com incidência do desconto ofertado pela Licitante, acrescido do BDI correspondente ao Polo. (Alto Araguaia, Alto Garças, Campo Verde, Guiratinga, Jaciara, Paranatinga, Itiquira, Pedra Preta e Alto Taquari)</p>	<p>J P CONSTRUCAO E SERVICOS EIRELI</p> <p>CNPJ: 18.460.804/0001-39</p>	Serv.	R\$ 220.000,00	15,10 %
L4	01	<p>LOTE 04 - Comarcas da região V - Polo SINOP</p> <p>Registro de Preços para eventual contratação de empresa que, sob demanda, prestará serviços de manutenção predial preventiva (visita periódica) e corretiva (eventuais), com fornecimento de peças, equipamentos, materiais e mão de obra, com o maior desconto a ser aplicado em planilhas de serviços e insumos, constantes da TABELA SINAPI, aos inúmeros Polos do Ministério Público do Estado de Mato Grosso. Os serviços e os materiais serão pagos de acordo com os valores constantes da tabela SINAPI estabelecida para o Estado de Mato Grosso, com incidência do desconto ofertado pela Licitante, acrescido do BDI correspondente ao Polo. (Cláudia, Sinop, Sorriso, Tapurah, Vera e Nova Ubiratã)</p>	<p>SOLUMINAR SERVICE LTDA</p> <p>CNPJ: 31.315.082/0001-97</p>	Serv.	R\$ 120.000,00	6,50%
L5	01	<p>LOTE 05 - Comarcas da região VI - Polo TANGARÁ DA SERRA</p> <p>Registro de Preços para eventual contratação de empresa que, sob demanda, prestará serviços de manutenção predial preventiva (visita periódica) e corretiva (eventuais), com fornecimento de peças, equipamentos, materiais e mão de obra, com o maior desconto a ser aplicado em planilhas de serviços e insumos, constantes da TABELA SINAPI, aos inúmeros Polos do Ministério Público do Estado de Mato Grosso. Os serviços e os materiais serão pagos de acordo com os valores constantes da tabela SINAPI estabelecida para o Estado de Mato Grosso, com incidência do desconto ofertado pela Licitante, acrescido do BDI correspondente ao Polo. (Arenápolis, Diamantino, São José do Rio Claro, Sapezal, Tangará da Serra e Nortelândia)</p>	<p>SOLUMINAR SERVICE LTDA</p> <p>CNPJ: 31.315.082/0001-97</p>	Serv.	R\$ 150.000,00	3,50%

L6	01	<p>LOTE 06 - Comarcas da região VIII - Polo JUÍNA</p> <p>Registro de Preços para eventual contratação de empresa que, sob demanda, prestará serviços de manutenção predial preventiva (visita periódica) e corretiva (eventuais), com fornecimento de peças, equipamentos, materiais e mão de obra, com o maior desconto a ser aplicado em planilhas de serviços e insumos, constantes da TABELA SINAPI, aos inúmeros Polos do Ministério Público do Estado de Mato Grosso. Os serviços e os materiais serão pagos de acordo com os valores constantes da tabela SINAPI estabelecida para o Estado de Mato Grosso, com incidência do desconto ofertado pela Licitante, acrescido do BDI correspondente ao Polo. (Aripuanã, Brasnorte, Colniza, Cotriguaçu, Juína e Juara)</p>	<p>A E F ENGENHARIA E CONSTRUÇÃO LTDA CNPJ: 28.787.582/0001-17</p>	Serv.	R\$ 230.000,00	3,50%	
----	----	---	--	-------	----------------	-------	--

Cuiabá/MT, 09 de julho de 2021.

Fabiana Natalia dos Santos Dias
Pregoeira Oficial

**TERMO DE HOMOLOGAÇÃO
PREGÃO ELETRÔNICO Nº 037/2021**

A Procuradoria-Geral de Justiça do Estado de Mato Grosso, por intermédio da sua Pregoeira Oficial, designada pela Portaria nº 149/2021-PGJ/MP-MT, de 10 de março de 2021, publicada no D.O.E. de 11 de Março de 2021, adjudicou o objeto do procedimento licitatório e a Subprocuradora-geral de Justiça Administrativa, no uso de suas atribuições e em conformidade com o contido nos autos do processo administrativo autuado sob o Gedoc nº 20.14.0001.0005773/2020-46, **HOMOLOGA** o resultado do procedimento licitatório Pregão Eletrônico nº 037/2021, o qual tem por objeto o **REGISTRO DE PREÇOS PARA FUTURA E EVENTUAL CONTRATAÇÃO DE EMPRESA QUE, SOB DEMANDA, PRESTARÁ SERVIÇOS DE MANUTENÇÃO PREDIAL PREVENTIVA (VISITA PERIÓDICA) E CORRETIVA (EVENTUAIS), COM FORNECIMENTO DE PEÇAS, EQUIPAMENTOS, MATERIAIS E MÃO DE OBRA PARA ATENDER AS UNIDADES ADMINISTRATIVAS DO MINISTÉRIO PÚBLICO DO ESTADO DE MATO GROSSO, CONFORME DESCRIÇÕES E QUANTIDADES DESCRITAS NO TERMO DE REFERÊNCIA (ANEXO I)**, conforme consta no quadro Resultado de Licitação.

Cuiabá/MT, 13 de julho de 2021.

Esther Louise Asvolinsque Peixoto
Subprocuradora-geral de Justiça Administrativa

RESULTADO DE LICITAÇÃO

A **PROCURADORIA GERAL DE JUSTIÇA DO ESTADO DE MATO GROSSO**, por intermédio da sua Pregoeira Oficial, designada pela Portaria nº 149/2021-PGJ/MP-MT, de 10 de março de 2021, publicada no DOE/MPMT do dia 11 de março de 2021, torna público o resultado da licitação, conforme abaixo:

Processo Administrativo	20.14.0001.0005821/2020-11
Edital	039/2021
Modalidade	Pregão Eletrônico
Data da abertura e julgamento	05/07/2021 às 14h30min

Objeto: **REGISTRO DE PREÇOS PARA FUTURA E EVENTUAL AQUISIÇÃO DE MÁSCARA PROTETORA FACIAL (FACE SHIELD), PARA ATENDER AS DEMANDAS DA PROCURADORIA GERAL DE JUSTIÇA E DEMAIS PROMOTORIAS DE JUSTIÇA DA CAPITAL E PROMOTORIAS DE JUSTIÇA DO INTERIOR, QUANTITATIVOS E CONDIÇÕES ESTABELECIDAS NO TERMO DE REFERÊNCIA - ANEXO I.**

ITEM	DESCRIÇÃO	EMPRESA VENCEDORA	UND	QTD	VALOR (R\$)	
					UNITÁRIO	TOTAL
01	MÁSCARA DE PROTEÇÃO FACIAL (Face Shield). Características: Testeira: Arco desenvolvido em aço leve e ajustável; Regulagem de tamanho por meio de cinta removível de elástico com largura mínima de 19mm; Base de apoio desenvolvida com espuma de PVC flexível e impermeável. Viseira: Confeccionada em PETG flexível com espessura mínima de 0,5mm e altura de 240mm (As medidas podem variar em até 10%). Marca/Modelo de Referência: PLAYTIX POLARIS 500.	SENSE TOUCH IMPORTAÇÃO EXPORTAÇÃO FABRICAÇÃO E COMERCIALIZAÇÃO DE PRODUTOS ELETRONICOS EIRELI CNPJ: 27.306.032/0001-76	Unid.	1.500	R\$ 42,00	R\$ 63.000,00
VALOR TOTAL REGISTRADO:						R\$ 63.000,00

Valor Total Registrado: **R\$ 63.000,00 (sessenta e três mil reais).**

Cuiabá/MT, 08 de julho de 2021.

FABIANA NATALIA DOS SANTOS DIAS
Pregoeira Oficial

**TERMO DE HOMOLOGAÇÃO
PREGÃO ELETRÔNICO Nº 039/2021**

A Procuradoria-Geral de Justiça do Estado de Mato Grosso, por intermédio da sua Pregoeira Oficial, designada pela Portaria nº 149/2021-PGJ/MP-MT, de 10 de março de 2021, publicada no D.O.E. de 11 de Março de 2021, adjudicou o objeto do procedimento licitatório e a Subprocuradora-geral de Justiça Administrativa, no uso de suas atribuições e em conformidade com o contido nos autos do processo administrativo autuado sob o Gedoc nº 20.14.0001.0005821/2020-11, **HOMOLOGA** o resultado do procedimento licitatório Pregão Eletrônico nº 039/2021, o qual tem por objeto o **REGISTRO DE PREÇOS PARA FUTURA E EVENTUAL AQUISIÇÃO DE MÁSCARA PROTETORA FACIAL (FACE SHIELD), PARA ATENDER AS DEMANDAS DA PROCURADORIA GERAL DE JUSTIÇA E DEMAIS PROMOTORIAS DE JUSTIÇA DA CAPITAL E PROMOTORIAS DE JUSTIÇA DO INTERIOR, QUANTITATIVOS E CONDIÇÕES ESTABELECIDAS NO TERMO DE REFERÊNCIA - ANEXO I**, conforme consta no quadro Resultado de Licitação.

Cuiabá/MT, 12 de julho de 2021.

Esther Louise Asvolinsque Peixoto
Subprocuradora-geral de Justiça Administrativa

ATO DE INEXIGIBILIDADE DE LICITAÇÃO Nº 027/2021

A Procuradoria Geral de Justiça do Estado de Mato Grosso, por intermédio da Subprocuradora-Geral de Justiça Administrativa do Ministério Público, considerando estarem presentes nos autos do processo administrativo GEDOC nº 20.14.0001.0003230/2021-28, os pressupostos autorizativos da legislação que rege a matéria, RATIFICA e torna pública, a contratação, por **INEXIGIBILIDADE DE LICITAÇÃO**, da empresa 4LINUX SOFTWARE E COMERCIO DE PROGRAMAS LTDA., CNPJ nº 04.491.152/0001-95, com sede na Rua Vergueiro, 3057, Vila Mariana, CEP 04.101-300, São Paulo/SP, no valor total de **R\$ 21.600,00 (vinte e um mil e seiscentos reais)**, para ministrar o curso "Kubernetes: Orquestração de Ambientes Escaláveis", a ser realizado na modalidade EaD (Ensino à Distância), com 40 (quarenta) horas de duração, à realizar-se em data a combinar, com a participação de 10 (dez) servidores, na seguinte dotação orçamentária: Projeto/Atividade: 35609900/20099900, Fonte: 100/300, Natureza da Despesa: 3390.3900. A presente inexigibilidade está fundamentada nos termos do art. 25, inc. II, c/c art. 13, VI, ambos da Lei Federal n.º 8.666/93.

Cuiabá/MT, 13 de julho de 2021.

Esther Louise Asvolinsque Peixoto
Subprocuradora-Geral de Justiça Administrativa

PROCURADORIA GERAL DO ESTADO**EXTRATO DO TERCEIRO TERMO ADITIVO AO TERMO DE COOPERAÇÃO
Nº 0293/2020/PGE-MT**

DA ESPÉCIE: Termo de Cooperação que celebram a Procuradoria Geral do Estado e do outro lado o Tribunal de Justiça do Estado de Mato Grosso, que tem como objeto a digitalização dos processos físicos das Varas Especializadas da Fazenda Pública e inclusão nos sistemas eletrônicos do Poder Judiciário. DO OBJETO: O presente Termo Aditivo tem por objeto prorrogar por mais 90 (noventa) dias a vigência do Termo de Cooperação Técnica n. 0293/2020/PGE-MT, anteriormente prorrogado pelo 2º Termo Aditivo.

DA VIGÊNCIA: prorrogação por mais 90 (noventa) dias, contados a partir de 01/07/2021.

DATA DA ASSINATURA: 01/07/2021 - Processo nº 275042/2021

FISCAIS: Giselle Brito Campos (TJ/MT), Fernando Cruz Moreira (PGE/MT).

ASSINARAM: Francisco de Assis da Silva Lopes (Procurador-Geral do Estado), Maria Helena Gargaglione Póvoas (Presidente do TJMT).

DEFENSORIA PÚBLICA**INSTRUÇÃO NORMATIVA SIF-02/2021**

Versão: 01

Publicação: DOE nº 28.041 de 14/07/2021

Unidade Responsável: Coordenadoria de Infraestrutura Física - CIF

I - FINALIDADE

Estabelecer procedimentos e controles para a realização de obras e reformas nos imóveis sob responsabilidade da Defensoria Pública do Estado de Mato Grosso - DPEMT, compreendendo Unidades ou Núcleos da capital e interior do Estado, bem como imóveis que sediarão futuros núcleos, cuja execução e atendimento da demanda possa exigir processo licitatório.

II - ABRANGÊNCIA

Abrange todas as unidades da estrutura organizacional da Defensoria Pública do Estado de Mato Grosso e contempla em especial as interações com a Primeira Subdefensoria Pública-Geral, a Coordenadoria de Aquisições e Contratos - CAC e as Unidades Demandantes.

III - CONCEITOS**1. Visita in loco**

Representa a vistoria presencial, realizada no local onde serão posteriormente realizadas as manutenções, obras e reformas de estrutura física.

2. Obra

Toda atividade estabelecida, por força de lei, como privativa das profissões de arquiteto e engenheiro que implica intervenção no meio ambiente por meio de um conjunto harmônico de ações que, agregadas, formam um todo que inova o espaço físico da natureza ou acarreta alteração substancial das características originais de bem imóvel (Fonte: Lei n. 14.133/2021).

3. Reforma

Segundo a OT - IBR 002/2009, reforma consiste na alteração das caracte-

rísticas de partes de uma obra ou de seu todo, de forma a manter as características de volume ou área sem acréscimos e a função de sua utilização atual.

4. Serviço

Atividade ou conjunto de atividades destinadas a obter determinada utilidade, intelectual ou material, de interesse da Administração (Fonte: Lei n. 14.133/2021).

5. Bens e serviços comuns

Aqueles cujos padrões de desempenho e qualidade podem ser objetivamente definidos pelo edital, por meio de especificações usuais de mercado (Fonte: Lei n. 14.133/2021).

6. Bens e serviços especiais

Aqueles que, por sua alta heterogeneidade ou complexidade, não podem ser descritos na forma do item 5 desta IN, exigida justificativa prévia do contratante (Fonte: Adaptado - Lei nº 14.133/2021).

7. Serviço de engenharia

Toda atividade ou conjunto de atividades destinadas a obter determinada utilidade, intelectual ou material, de interesse para a Administração e que, não enquadradas no conceito de obra a que se refere o Item 2 desta IN, são estabelecidas, por força de lei, como privativas das profissões de arquiteto e engenheiro ou de técnicos especializados, que compreendem: serviço comum de engenharia e serviço especial de engenharia (Fonte: Adaptado - Lei n. 14.133/2021).

8. Serviço comum de engenharia

Todo serviço de engenharia que tem por objeto ações, objetivamente padronizáveis em termos de desempenho e qualidade, de manutenção, de adequação e de adaptação de bens móveis e imóveis, com preservação das características originais dos bens (Fonte: Lei n. 14.133/2021).

9. Serviço especial de engenharia

Aquele que, por sua alta heterogeneidade ou complexidade, não pode se enquadrar na definição constante do Item 8 desta IN (Fonte: Adaptado - Lei n. 14.133/2021).

10. Estudo Técnico Preliminar - ETP

Documento constitutivo da primeira etapa do planejamento de uma contratação que caracteriza o interesse público envolvido e a sua melhor solução e dá base ao anteprojeto, ao termo de referência ou ao projeto básico a serem elaborados caso se conclua pela viabilidade da contratação (Fonte: Lei n. 14.133/2021).

11. Termo de Referência

Documento necessário para a contratação de bens e serviços, que deve conter os seguintes parâmetros e elementos descritivos:

- definição do objeto, incluídos sua natureza, os quantitativos, o prazo do contrato e, se for o caso, a possibilidade de sua prorrogação;
- fundamentação da contratação, que consiste na referência aos estudos técnicos preliminares correspondentes ou, quando não for possível divulgar esses estudos, no extrato das partes que não contiverem informações sigilosas;
- descrição da solução como um todo, considerado todo o ciclo de vida do objeto;
- requisitos da contratação;
- modelo de execução do objeto, que consiste na definição de como o contrato deverá produzir os resultados pretendidos desde o seu início até o seu encerramento;
- modelo de gestão do contrato, que descreve como a execução do objeto será acompanhada e fiscalizada pelo órgão ou entidade;
- critérios de medição e de pagamento;
- forma e critérios de seleção do fornecedor;
- estimativas do valor da contratação, acompanhadas dos preços unitários referenciais, das memórias de cálculo e dos documentos que lhe dão suporte, com os parâmetros utilizados para a obtenção dos preços e para os respectivos cálculos, que devem constar de documento separado e classificado;
- adequação orçamentária (Fonte: Lei n. 14.133/2021).

12. Leiaute

Se refere à planta baixa que demonstra a organização interna dos ambientes do imóvel. Seu principal objetivo é a otimização dos espaços e fluxo de pessoas, garantindo assim o melhor desempenho possível das atividades a serem realizadas no imóvel.

13. Anteprojeto

Peça técnica com todos os subsídios necessários à elaboração do projeto básico, que deve conter, no mínimo, os seguintes elementos:

- demonstração e justificativa do programa de necessidades, avaliação de demanda do público-alvo, motivação técnico-econômico-social do empreendimento, visão global dos investimentos e definições relacionadas ao nível de serviço desejado;
- condições de solidez, de segurança e de durabilidade;
- prazo de entrega;
- estética do projeto arquitetônico, traçado geométrico e/ou projeto da área de influência, quando cabível;
- parâmetros de adequação ao interesse público, de economia na utilização, de facilidade na execução, de impacto ambiental e de acessibilidade;
- proposta de concepção da obra ou do serviço de engenharia;
- projetos anteriores ou estudos preliminares que embasaram a concepção proposta;
- levantamento topográfico e cadastral;
- pareceres de sondagem;
- memorial descritivo dos elementos da edificação, dos componentes construtivos e dos materiais de construção, de forma a estabelecer padrões mínimos para a contratação (Fonte: Lei n. 14.133/2021).

14. Projeto Básico

Conjunto de elementos necessários e suficientes, com nível de precisão adequado para definir e dimensionar a obra ou o serviço, ou o complexo de obras ou de serviços objeto da licitação, elaborado com base nas indicações dos estudos técnicos preliminares, que assegure a viabilidade técnica e o adequado tratamento do impacto ambiental do empreendimento

e que possibilite a avaliação do custo da obra e a definição dos métodos e do prazo de execução, devendo conter os seguintes elementos:

- levantamentos topográficos e cadastrais, sondagens e ensaios geotécnicos, ensaios e análises laboratoriais, estudos socioambientais e demais dados e levantamentos necessários para execução da solução escolhida;
- soluções técnicas globais e localizadas, suficientemente detalhadas, de forma a evitar, por ocasião da elaboração do projeto executivo e da realização das obras e montagem, a necessidade de reformulações ou variantes quanto à qualidade, ao preço e ao prazo inicialmente definidos;
- identificação dos tipos de serviços a executar e dos materiais e equipamentos a incorporar à obra, bem como das suas especificações, de modo a assegurar os melhores resultados para o empreendimento e a segurança executiva na utilização do objeto, para os fins a que se destina, considerados os riscos e os perigos identificáveis, sem frustrar o caráter competitivo para a sua execução;
- informações que possibilitem o estudo e a definição de métodos construtivos, de instalações provisórias e de condições organizacionais para a obra, sem frustrar o caráter competitivo para a sua execução;
- subsídios para montagem do plano de licitação e gestão da obra, compreendidos a sua programação, a estratégia de suprimentos, as normas de fiscalização e outros dados necessários em cada caso;
- orçamento detalhado do custo global da obra, fundamentado em quantitativos de serviços e fornecimentos propriamente avaliados, obrigatório exclusivamente para os regimes de execução previstos nos incisos I, II, III, IV e VII do caput do art. 46 da Lei 14.133/2021 (Fonte: Adaptado - Lei n. 14.133/2021).

15. Projeto Executivo

Conjunto de elementos necessários e suficientes à execução completa da obra, com o detalhamento das soluções previstas no projeto básico, a identificação de serviços, de materiais e de equipamentos a serem incorporados à obra, bem como suas especificações técnicas, de acordo com as normas técnicas pertinentes (Fonte: Lei n. 14.133/2021).

16. Projetos complementares

Projetos complementares são aqueles que irão se juntar ao projeto arquitetônico para garantir a construção e o funcionamento da edificação. Dentre esses projetos podemos citar: estrutural, elétrico, hidráulico, sanitário, águas pluviais, tv, dados, voz, CFTV, prevenção e combate a incêndio. Conforme o nível de complexidade da edificação outros projetos podem ser necessários, por exemplo, impermeabilização, projeto de execução de fachada, automação e etc.

17. Ata de Registro de Preços - ARP

Documento vinculativo e obrigacional, com característica de compromisso para futura contratação, no qual são registrados o objeto, os preços, os fornecedores, os órgãos participantes e as condições a serem praticadas, conforme as disposições contidas no edital da licitação, no aviso ou instrumento de contratação direta e nas propostas apresentadas (Fonte: Lei n. 14.133/2021).

18. Sistema Geo-Obras

Geo-Obras é um software desenvolvido pelo Tribunal de Contas do Estado de Mato Grosso para gerenciar as informações das obras executadas em todos os Órgãos da esfera Estadual. Também é utilizada como uma ferramenta de acompanhamento e consulta dos investimentos realizados pela Administração Pública nas mais diversas regiões do Estado, devendo ser empregado para o envio de dados e informações acerca de obras e serviços de engenharia que os Jurisdicionados do TCE-MT venham a executar direta ou indiretamente.

IV - BASE LEGAL E NORMATIVA

Normas Técnicas Brasileiras - NBRs aplicáveis a cada projeto/obra (por exemplo: NBR 5410 - para as instalações elétricas de baixa tensão).

V - RESPONSABILIDADES EM RELAÇÃO AOS PROCEDIMENTOS DE CONTROLE

As responsabilidades em relação aos procedimentos de controle, aplicáveis a esta instrução normativa, são as mesmas que se encontram detalhadas na Instrução Normativa SFI-01/2020.

VI - PROCEDIMENTOS

As rotinas concernentes às atividades abrangidas ou parcialmente abrangidas por esta instrução normativa estão especificadas nos mapas dos processos código GIF-2.1, GIF-3.1, que poderão ser acessados pelo link https://www.gp.srv.br/transparencia_dpemt/servlet/controle_interno_v1.

CAPÍTULO I - REGRAS GERAIS

1 - Todas as solicitações de Obras e Reformas a serem executadas pela Defensoria Pública do Estado de Mato Grosso, observarão rigorosamente a presente Instrução Normativa.

2 - A Coordenadoria de Infraestrutura Física é o único setor responsável por gerenciar as obras e reformas no âmbito da Defensoria Pública do Estado de Mato Grosso.

3 - A Coordenadoria de Infraestrutura Física recusará solicitação de obra/reforma sem a observância das regras e procedimentos descritos na presente Instrução Normativa.

4 - Somente serão atendidas solicitações em prazo menor do que o estipulado no Capítulo III (quanto a confecção de leiaute, projetos e planilha orçamentária), suportadas por determinação expressa da Administração Superior ou da Diretoria Geral, ou ainda, quando não houver demandas prioritárias na Coordenadoria que impeçam que os projetos e demais providências sejam realizados imediatamente ao momento da solicitação.

5 - Será efetuada obra e reforma somente em estrutura física e/ou terreno pertencente ou sob responsabilidade da Defensoria Pública do Estado de Mato Grosso.

6 - A Coordenadoria de Infraestrutura Física é responsável por prestar orientações e dar suporte sobre os assuntos objetos desta Instrução Normativa, informar acerca de todas as providências necessárias para execução da obra e/ou reforma nas estruturas físicas pertencentes ou sob responsabilidade da DPEMT.

CAPÍTULO II - PROCEDIMENTOS NAS UNIDADES DEMANDANTES DE OBRAS OU REFORMAS

1- Toda solicitação de **reforma** deverá ser requerida da seguinte maneira:

1.1 - Pelo Núcleo objeto da obra/reforma: em caso de solicitação por parte do Núcleo, o Requerente deverá preencher o Questionário de solicitação de Reforma (Anexo I), e iniciar procedimento por meio de protocolo eletrônico, o qual será encaminhado à Administração Superior para análise e autorização da demanda. Após a autorização, o procedimento será encaminhado à CIF, para providências.

1.2 - Pela própria Administração Superior: caso a solicitação seja iniciada pela própria Administração, basta o preenchimento do referido questionário, posteriormente a essa fase, o procedimento deverá ser encaminhado à Coordenadoria de Infraestrutura Física.

2- O questionário de solicitação de reforma, conterá no mínimo as seguintes informações:

- a) Nome do requerente;
- b) Local ou Núcleo onde a reforma será realizada, com respectiva cidade;
- c) Data da solicitação;
- d) Situação;
- e) Tipo de obra;
- f) Justificativa;
- g) Descrição do serviço a ser realizado / Descrição do problema / Explicação do que precisa ser realizado / Ocorrência / Diagnóstico;
- h) Assinatura do requerente;
- i) Entre outras informações que se façam necessárias para atendimento do objeto.

3- Toda solicitação de **obra** deverá ser requerida da seguinte maneira:

3.1 - Pelo Núcleo objeto da obra: em caso de solicitação por parte do Núcleo, o Requerente deverá iniciar procedimento por meio de protocolo eletrônico, o qual será encaminhado à Administração Superior para análise e autorização da demanda. Após a autorização, o procedimento será encaminhado à CIF, para providências.

3.1.1 - Registra-se que apenas a Administração Superior preencherá o Questionário de Solicitação de Obra (Anexo II), após a visita ao terreno e respectiva emissão de relatório por parte da Coordenadoria de Infraestrutura Física.

3.2 - Pela própria Administração Superior: caso a solicitação seja iniciada pela própria Administração, basta o encaminhamento à Coordenadoria de Infraestrutura Física para providências.

3.2.1 - Registra-se que apenas a Administração Superior preencherá o Questionário de Solicitação de Obra (Anexo II), após a visita ao terreno e respectiva emissão de relatório por parte da Coordenadoria de Infraestrutura Física.

4- Somente poderá ser solicitada prioridade de atendimento quando houver determinação expressa no formulário, exarada apenas pela Administração Superior ou pela Diretoria-Geral.

5- Cumpridos os requisitos para a solicitação de obra e/ou reforma, serão aplicados os procedimentos internos da Coordenadoria de Infraestrutura Física, descritos em detalhes no Capítulo III.

CAPÍTULO III - PROCEDIMENTOS NA COORDENADORIA DE INFRAESTRUTURA FÍSICA - CIF**A - DILIGÊNCIAS PRELIMINARES**

1- Recebida a solicitação de obra ou reforma, a Coordenadoria de Infraestrutura Física, por meio do Coordenador de Infraestrutura Física, designará um profissional Arquiteto e/ou um Engenheiro Civil, lotado na CIF, para realizar visita técnica no Núcleo e/ou terreno objeto da reforma ou obra.

1.1 - No recebimento da solicitação, a CIF observará:

- a) Se a solicitação foi realizada via sistema de protocolo eletrônico;
- b) Se a demanda do procedimento foi autorizada pela Administração Superior (em caso de o mesmo ter sido iniciado pelo Núcleo objeto da obra/reforma);
- c) Se a solicitação contém o Questionário de Solicitação (Reforma ou Obra) preenchido, com no mínimo as seguintes informações:
 - i. Nome do requerente;
 - ii. Local ou Núcleo onde a obra ou reforma será realizada;
 - iii. Data da solicitação;
 - iv. Situação;
 - v. Tipo de obra;
 - vi. Justificativa;
 - vii. Descrição do serviço a ser realizado / Descrição do problema / Explicação do que precisa ser realizado / Ocorrência / Diagnóstico;
 - viii. Assinatura do requerente.
- d) No caso de solicitação de prioridade, se está suportada por determinação expressa da Administração Superior ou da Diretoria-Geral;
- e) Se a demanda foi aberta seguindo todas as instruções descritas no Capítulo II desta IN.

1.2 - Não estando à solicitação de acordo com as condições estabelecidas na presente Instrução Normativa, em especial quanto às regras descritas no Capítulo II, o processo retornará ao Gabinete da Administração Superior para sanar ou complementar as informações necessárias para o regular andamento do feito.

1.3 - Para os casos de **obra**, registra-se que apenas a Administração Superior preencherá o Questionário de Solicitação de Obra (Anexo II), após a visita ao terreno e respectiva emissão de relatório por parte da Coordenadoria de Infraestrutura Física.

B - QUANDO SE TRATAR DE REFORMA EM IMÓVEL EXISTENTE

1 - Após iniciada a solicitação de reforma, de acordo com os requisitos da presente Instrução Normativa, o prazo para a realização de visita técnica, por profissional Arquiteto e/ou Engenheiro Civil, ao Núcleo objeto da reforma, será de 15 (quinze) dias úteis, podendo este prazo ser reduzido ou prorrogado, conforme a urgência de cada caso (reforma que comprometa a segurança dos servidores e/ou impeça o pleno funcionamento do Núcleo) ou prioridade (determinação expressa da Administração Superior ou da Diretoria-Geral).

1.1 - O cumprimento do prazo estipulado acima está sujeito à disponibilidade de veículo por parte da Gerência de Transporte e Apoio Logístico - GTL, para que o deslocamento ao Núcleo ou edificação onde será executada a reforma possa ser realizado, à capacidade e disponibilidade técnica da CIF, bem como à autorização para concessão de diárias aos servidores envolvidos diretamente, quando tratar-se de deslocamentos no interior do Estado, respeitando a IN SFI-01/2020.

2 - Após a realização de visita in loco, a Coordenadoria de Infraestrutura Física elaborará, no prazo máximo de até 20 (vinte) dias úteis, leiaute básico, contendo as especificações técnicas necessárias da reforma, bem como relatório com a descrição das intervenções sugeridas ao Núcleo ou edificação, os quais serão encaminhados para apreciação e aprovação da Administração Superior.

3 - Caso o leiaute apresentado à Administração Superior não necessite de alteração, bem como sejam aprovados todos os serviços sugeridos no relatório elaborado pela CIF, os autos retornarão à Coordenadoria de Infraestrutura Física para confecção dos projetos complementares e da planilha com estimativa total do preço da reforma (quantificação e especificação dos serviços), e continuidade do procedimento para a resolução da demanda por meio de Atas de Registro de Preços (Seção D) ou através de processo licitatório (Seção E).

3.1 - A Coordenadoria de Infraestrutura Física terá um prazo de até 20 (vinte) dias úteis para confecção dos projetos complementares e da planilha com estimativa total do preço da reforma (quantificação e especificação dos serviços).

3.2 - Caso a Administração Superior solicite alterações no leiaute básico e/ou no relatório com a descrição das intervenções sugeridas, a Coordenadoria de Infraestrutura Física terá um prazo de até 5 (cinco) dias úteis para devolver o procedimento, com as devidas correções e alterações.

C - QUANDO SE TRATAR DE OBRA A SER CONSTRUÍDA EM TERRENO

1 - Após iniciada a solicitação de obra, de acordo com os requisitos da presente Instrução Normativa, o prazo para a realização de visita técnica, por profissional Arquiteto e/ou Engenheiro Civil, ao terreno objeto da obra, será de 15 (quinze) dias úteis, podendo este prazo ser reduzido ou prorrogado, conforme prioridade determinada pela Administração Superior ou pela Diretoria-Geral.

1.1 - O cumprimento do prazo estipulado acima está sujeito à disponibilidade de veículo por parte da Gerência de Transporte e Apoio Logístico, para que o deslocamento ao terreno onde será executada a obra possa ser realizado, à capacidade e disponibilidade técnica da CIF, bem como à autorização para concessão de diárias aos servidores envolvidos diretamente, quando tratar-se de deslocamentos no interior do Estado, respeitando a IN SFI-01/2020.

2 - Após a realização de visita in loco, a Coordenadoria de Infraestrutura Física elaborará, no prazo máximo de 10 (dez) dias úteis, relatório com a descrição do tamanho, características e informações pertinentes do terreno, no qual emitirá parecer técnico sobre a vantagem de realizar construção no terreno vistoriado. O relatório será encaminhado para apreciação e aprovação da Administração Superior.

3 - No caso de parecer técnico positivo emitido pela CIF, bem como a Administração Superior autorize a adoção das demais providências para construção no terreno, será necessário o preenchimento do Questionário de Solicitação de Obra (Anexo II) pela Administração Superior, e o encaminhamento do procedimento à CIF.

3.1 - Em se tratando da construção de obras maiores e mais complexas, poderão ser realizadas reuniões e entrevistas com a Administração Superior, de forma a complementar as informações do Questionário de Solicitação de Obra (Anexo II) e permitir que as ideias e objetivos da Administração sejam atendidos. As reuniões e entrevistas serão formalizadas por meio de Atas resumidas, as quais deverão ser assinadas por todos os presentes e inseridas no procedimento.

4 - A Coordenadoria de Infraestrutura Física, com base nas informações do Questionário de Solicitação de Obra, e das reuniões e entrevistas (caso ocorram), realizará um anteprojeto de arquitetura, em um prazo máximo de 15 (quinze) dias úteis. Caso o anteprojeto seja aprovado pela Administração Superior, os autos retornam à CIF para verificar de que forma poderão ser confeccionados o projeto executivo (arquitetônico, projetos complementares e demais documentos necessários à execução da obra).

4.1 - O projeto executivo poderá ser confeccionado por meio de duas formas: procedimentos licitatórios e ARPs vigentes da Instituição.

4.2 - Caso a Administração Superior solicite alterações no anteprojeto de arquitetura, a Coordenadoria de Infraestrutura Física terá um prazo de até 5 (cinco) dias úteis para devolver o procedimento, com as devidas correções e alterações.

5 - Em se tratando de ARPs vigentes da Instituição, a Coordenadoria de Infraestrutura Física encaminhará à Administração Superior o anteprojeto confeccionado, bem como uma tabela com os serviços e quantitativos necessários (tipos de projetos, metragens, custos unitários e total), para análise e aprovação. Caso aprovada a contratação, os autos serão encaminhados à Coordenadoria de Aquisições e Contratos para providências de contratação por meio da ARP.

5.1 - Após a emissão da Ordem de Serviço - OS por parte da Coordenadoria de Aquisições e Contratos - CAC, caso a contratação dos serviços seja autorizada, o Fiscal indicado deverá fiscalizar o prazo de execução dos serviços, o qual também está fixado na OS.

5.1.1 - O Fiscal será o responsável pelo acompanhamento da execução dos projetos, devendo dirimir eventuais dúvidas na sua execução, dentro

de suas competências e responsabilidades, bem como pelo atesto da nota fiscal emitida pela empresa fornecedora/prestadora.

5.2 - Para fins do atesto da nota fiscal, devem ser adotados os seguintes procedimentos mínimos:

a) Rejeitar os projetos mal executados, que não satisfaçam os objetivos aos quais se destinam, ou que não atendam as normativas vigentes, obrigando o fornecedor a refazer os projetos, sem ônus para a Defensoria Pública do Estado de Mato Grosso, no prazo estabelecido no instrumento de aquisição (Licitação, ARP, OS). Quando da ausência de prazos nos instrumentos de aquisição, será formalizado o prazo por e-mail, de acordo com o tipo de correção, a ser contado da data em que o projeto foi rejeitado;

b) Exigir que os serviços entregues estejam condizentes com as especificações da Ordem de Serviço;

c) Atender às regras e procedimentos constantes na IN SCT acerca de fiscalização contratual.

5.3 - O Fiscal da OS é responsável por encaminhar o atesto da nota fiscal à Coordenadoria de Aquisições e Contratos, para as demais providências de controle e pagamento da nota fiscal.

6 - Caso seja necessária a realização de procedimento licitatório para a confecção dos projetos, a CIF deverá elaborar o Estudo Técnico Preliminar - ETP contendo todas as informações suficientes e necessárias para a contratação de empresa especializada na confecção do projeto arquitetônico e demais projetos complementares (anteprojeto aprovado, especificações dos produtos a serem entregues, exemplos de memoriais, fotos, figuras), bem como deve observar rigorosamente a Instrução Normativa SCP-02/2021 - Elaboração de Estudo Técnico Preliminar.

6.1 - O ETP e as demais informações que complementem o documento, deverão ser encaminhados ao Ordenador de Despesa, em regra, o Primeiro Subdefensor Público-Geral, para conhecimento, deliberação e aprovação do documento.

6.2 - Aprovado o ETP elaborado pela CIF, os autos serão encaminhados à Coordenadoria de Aquisições e Contratos e demais setores competentes para as providências quanto a realização do referido procedimento licitatório.

6.3 - Após todos os trâmites internos, e obtida a empresa vencedora do certame licitatório, a Coordenadoria de Infraestrutura Física alimentará o sistema GEO Obras com as informações referentes ao certame realizado.

6.4 - Emitida a ordem de serviço, a Coordenadoria de Infraestrutura Física fiscalizará e acompanhará toda a confecção do projeto, por meio do fiscal designado no contrato - Arquiteto ou Engenheiro Civil, integrante da equipe, para averiguar se os projetos estão sendo confeccionados conforme o anteprojeto disponibilizado pela CIF, se atendem as normativas vigentes, bem como se são necessários e suficientes para posterior execução da obra.

6.5 - Durante a execução dos projetos, a Coordenadoria de Infraestrutura Física lançará no sistema GEO Obras as etapas concluídas e demais informações pertinentes.

6.6 - Finalizada a confecção de todos os projetos e serviços solicitados e, em conformidade com as especificações técnicas definidas, inclusive dentro do prazo estipulado, a Coordenadoria de Infraestrutura Física confeccionará o atesto, por meio do fiscal do contrato anteriormente designado.

6.7 - Após a finalização completa dos projetos, deverão ser emitidos os Termos de recebimento provisório e definitivo dos serviços.

6.8 - Em seguida, o processo retornará à Coordenadoria de Aquisições e Contratos para deflagração e adoção das providências no sentido de realizar o pagamento do serviço, oportunidade em que será enviado o feito para o Ordenador de Despesas, para autorização do pagamento.

7 - Concluída a confecção dos projetos, a Coordenadoria de Infraestrutura Física cientificará a Administração Superior acerca da sua finalização, a fim de proceder com as devidas providências para deflagração de novo procedimento licitatório para a execução da obra (conforme Seção E).

8 - Concluídas as etapas acima elencadas, o processo será arquivado.

D - QUANDO A REFORMA PUDER SER REALIZADA POR MEIO DE ATAS DE REGISTRO DE PREÇOS - ARPs DA DPEMT

1 - Recebida a solicitação de reforma, nos prazos e condições estabelecidos neste Capítulo, o profissional Arquiteto e/ou Engenheiro Civil, após a realização da visita técnica no Núcleo, bem como confeccionado e aprovado o leiaute, averiguará a existência de Atas de Registro de Preço - ARP's da Defensoria Pública do Estado de Mato Grosso vigentes que contemplem a contratação dos serviços necessários para a resolução da demanda.

2 - Caso haja ARP vigente para a execução da reforma, e o valor total inicial dos serviços seja menor que o quantitativo disponível da ARP, o procedimento será encaminhado a Administração Superior, para análise

e aprovação da contratação dos serviços necessários para a resolução da demanda através da ARP.

3 - Caso a Administração Superior aprove a contratação dos serviços por meio de ARP, os autos deverão retornar à CIF para inserção dos serviços e quantitativos em uma tabela, a qual deverá conter também as seguintes informações:

- a) Número da Ata de Registro de Preço;
- b) Identificação do Lote em que se encontram os serviços, caso houver;
- c) Nome da empresa responsável pelo fornecimento dos serviços da ARP e/ou do Lote;
- d) Número do item de cada serviço da ARP a ser solicitado;
- e) Descrição/ Especificação técnica de cada serviço da ARP a ser solicitado;
- f) Quantidade a ser solicitada de cada serviço da ARP;
- g) Unidade de medida de cada serviço da ARP a ser solicitado;
- h) Valor unitário de cada serviço da ARP a ser solicitado;
- i) Valor total de cada serviço da ARP a ser solicitado (correspondente a multiplicação da quantidade solicitada pelo valor unitário do item);
- j) Valor total de todos os serviços necessários para a resolução da demanda;
- k) Vigência da Ata de Registro de Preço.

4 - A tabela com as informações relacionadas no item 3, juntamente com outras informações pertinentes para efetuar a contratação (projetos, memoriais, especificações), deverão ser anexadas aos autos e encaminhadas ao Ordenador de Despesas (Primeiro Subdefensor Público-Geral) para análise e autorização.

5 - Após a emissão da OS por parte da CAC, caso a contratação dos serviços seja autorizada, o Fiscal indicado deverá fiscalizar o prazo de execução dos serviços, o qual também estará fixado na OS.

5.1 - O Fiscal será o responsável pelo acompanhamento da reforma, devendo dirimir eventuais dúvidas na sua execução, dentro de suas competências e responsabilidades, bem como pelo atesto da nota fiscal emitida pela empresa fornecedora/prestadora.

5.2 - Para fins do atesto da nota fiscal, deverão ser adotados os seguintes procedimentos mínimos:

- a) Rejeitar serviços mal executados ou que não satisfaçam os objetivos aos quais se destinam, obrigando o fornecedor a refazer os serviços, sem ônus para a Defensoria Pública do Estado de Mato Grosso, no prazo estabelecido no instrumento de aquisição (Licitação, ARP, OS). Quando da ausência de prazos nos instrumentos de aquisição, será formalizado o prazo por e-mail, de acordo com o tipo de serviço, a ser contado da data em que o serviço foi rejeitado;
- b) Exigir que os serviços entregues estejam condizentes com as especificações da Ordem de Serviço;
- c) Atender as regras e procedimentos constantes na IN SCT acerca de fiscalização contratual.

6 - O Fiscal da OS é responsável por encaminhar o atesto da nota fiscal à Coordenadoria de Aquisições e Contratos, para as demais providências de controle e pagamento da nota fiscal.

E - QUANDO A OBRA OU REFORMA FOR ORIUNDA DE PROCEDIMENTO LICITATÓRIO

1 - Cumpridas as formalidades e atendidas as determinações expostas na seção A, o servidor da área técnica da Coordenadoria de Infraestrutura Física deverá elaborar o Estudo Técnico Preliminar - ETP contendo todas as informações suficientes e necessárias para a correta execução da obra ou reforma (especificações, quantitativos, projetos, memoriais, fotos, figuras), bem como deverá observar rigorosamente a Instrução Normativa SCP-02/2021 - Elaboração de Estudo Técnico Preliminar.

2 - O ETP, juntamente com outras informações que complementem o documento, deverão ser encaminhados ao Ordenador de Despesas para conhecimento, deliberação e aprovação do documento e para verificação da disponibilidade orçamentária e financeira que atenda a demanda.

2.1 - Não havendo disponibilidade orçamentária ou financeira, os autos serão suspensos por prazo estipulado pela Administração Superior, até que haja recursos financeiros para contemplar o pedido.

3 - Havendo disponibilidade orçamentária e financeira, e aprovado o ETP elaborado pela CIF, os autos serão encaminhados à Coordenadoria de Aquisições e Contratos e demais setores competentes para as providências quanto a realização do referido procedimento licitatório.

4 - Após todos os trâmites internos, e obtida a empresa vencedora do certame licitatório, a Coordenadoria de Infraestrutura Física alimentará o

sistema GEO Obras com as informações referentes ao certame realizado.

5 - Emitida a ordem de serviço, a Coordenadoria de Infraestrutura Física fiscalizará e acompanhará toda a execução da obra, por meio do fiscal designado no contrato - Arquiteto ou Engenheiro Civil, integrante da equipe, para averiguar a obra diariamente ou semanalmente, a depender da localidade do imóvel.

6 - Durante a execução da obra ou reforma, a Coordenadoria de Infraestrutura Física lançará no sistema GEO Obras as etapas concluídas e as em andamento, bem como quando do momento de finalização integral. A CIF também confeccionará relatórios mensais de acompanhamento da obra, com registros fotográficos, para acompanhamento da evolução da obra por parte da Administração Superior.

7 - Em se tratando de obras ou reformas com duração de menos de um mês, após finalizada a obra ou reforma e, em conformidade com as especificações técnicas e materiais definidos, inclusive dentro do prazo estipulado, a Coordenadoria de Infraestrutura Física confeccionará o atesto, por meio do fiscal do contrato anteriormente designado.

7.1 - Em caso de obras ou reformas com duração de mais de um mês, o pagamento será realizado por meio de medição, a cada 30 dias, sendo considerado apenas os serviços efetivamente concluídos.

8 - Após a finalização completa da obra ou reforma, deverão ser emitidos os Termos de recebimento provisório e definitivo da obra ou reforma.

9 - Em seguida, o processo retornará à Coordenadoria de Aquisições e Contratos para deflagração e adoção das providências no sentido de realizar o pagamento da obra ou reforma, oportunidade em que será enviado o feito para o Ordenador de Despesas, para autorização do pagamento.

10 - Concluída a obra ou reforma, a Coordenadoria de Infraestrutura Física científicará a Administração Superior acerca da sua finalização, a fim de proceder com as devidas providências de reinauguração/inauguração do Núcleo e devolução do imóvel antigo ao proprietário, caso seja necessário.

11 - Concluídas as etapas acima elencadas, o processo será arquivado.

12 - Após a entrega das chaves do imóvel ao Coordenador do Núcleo, a Coordenadoria de Infraestrutura fará acompanhamento nos primeiros 06 (seis) meses após a obra ou reforma, por meio de telefone, e-mail ou presencialmente, a fim de averiguar as condições estruturais do imóvel e suas instalações.

CAPÍTULO IV - DA GERAÇÃO DE RELATÓRIOS E INDICADORES DE CONTROLE INTERNO

1 - Em consonância com a Instrução Normativa SCI-02/2019, serão mensalmente registrados, para a geração de Indicadores de Controle Interno, os dados atinentes as obras e reformas dos núcleos e imóveis abrangidas por esta IN, sendo definidos inicialmente os seguintes Indicadores:

- a) Indicador 1: Quantidade de solicitações de reforma/obra no semestre x quantidade e percentual de solicitações em desconformidade com a IN;
- b) Indicador 2: Quantidade de solicitações de reforma no semestre x quantidade e percentual de procedimentos em que foi cumprido o prazo de 20 (vinte) dias úteis para elaboração de laiaute básico e relatório com a descrição das intervenções sugeridas pela CIF no Núcleo ou edificação;
- c) Indicador 3: Quantidade de solicitações de reforma no semestre x quantidade e percentual de procedimentos que contém a aprovação, por parte da Administração Superior, do relatório com a descrição das intervenções sugeridas pela CIF no Núcleo.

1.1 - Respeitadas as diretrizes da IN SCI-02/2019, estes indicadores poderão sofrer adequações, bem como poderão ser criados outros, desde que observados os procedimentos para cadastro ou alteração de Indicadores de Controle Interno junto à Unidade de Controle Interno.

2 - Os indicadores têm como objetivo o monitoramento e a análise de alguns dos riscos mais relevantes, relacionados na Matriz de Risco e Controles (Anexo III), a fim de verificar a eficácia e efetividade dos procedimentos de controles estabelecidos, bem como para dar suporte à gestão.

3 - Para o registro de dados necessários à geração dos indicadores será utilizada a ferramenta *google forms*, sendo os procedimentos detalhados nos Formulários de Cadastro de Indicadores, conforme modelo anexo à Instrução Normativa SCI-02/2019.

3.1 - A atividade de registro de dados será incorporada às rotinas administrativas e deverá ser desenvolvida pelos servidores responsáveis conforme

definido no Formulário de Cadastro de Indicadores, com estrita observância dos procedimentos especificados no mesmo instrumento.

4 - A cada 6 (seis) meses, será gerado um relatório dos Indicadores de Controle de Interno definidos no item 1, o qual poderá demonstrar séries históricas, comparativos de dados com períodos anteriores e demais detalhes necessários ao atingimento dos objetivos de cada indicador.

4.1 - O relatório destina-se a possibilitar o monitoramento dos Indicadores de Controle Interno por parte da Coordenadoria de Infraestrutura Física, sendo encaminhado também à análise da Administração Superior e à Unidade de Controle Interno para acompanhamento.

VII - DISPOSIÇÕES FINAIS

1 - Os casos omissos nesta Instrução Normativa deverão ser resolvidos junto à Coordenadoria de Infraestrutura Física.

2 - Os esclarecimentos a respeito deste documento deverão ser obtidos junto à Coordenadoria de Infraestrutura Física.

3 - Integram esta instrução normativa os seguintes anexos:

Anexo I - Questionário de Solicitação de Reforma;

Anexo II - Questionário de Solicitação de Obra;

Anexo III - Matriz de Riscos e Controles.

4 - Esta Instrução Normativa entra em vigor a partir da data de sua publicação.

Cuiabá, 22/06/2021.

Edvan Oládio Neves da Silva

Coordenador de Infraestrutura Física

Aprovada em 13/07/2021.

Dr. Clodoaldo Aparecido Gonçalves de Queiroz

Defensor Público-Geral do Estado de Mato Grosso

ANEXO I

QUESTIONÁRIO DE SOLICITAÇÃO DE REFORMA

QUESTIONÁRIO DE SOLICITAÇÃO DE REFORMA		
Requerente:	Dr(a). Xxxxxxx	
Local:	Núcleo xxx, Av. xxx, Bairro xxx	Cidade: xxxxx / MT
Data de solicitação:	xx/xx/20xx.	

Situação:				
Normal	<input checked="" type="checkbox"/>	<input type="checkbox"/>	Urgente	<input type="checkbox"/>

Tipo de Obra:									
Reforma	<input checked="" type="checkbox"/>	Manutenção	<input type="checkbox"/>	Reparo	<input type="checkbox"/>	Ampliação	<input type="checkbox"/>	Construção	<input type="checkbox"/>

Justificativa:	
Ex.: Para melhoria do espaço de atendimento da recepção do núcleo.	

Descrição do serviço a ser realizado / Descrição do problema / Explicação do que precisa ser realizado / Ocorrência / Diagnostico	
Ex.: Reforma do espaço de atendimento....	

Item a ser atendido com a reforma / Itens afetados com a reforma		
Serviços relacionados:		

Item	Área de abrangência	Descrição dos serviços a serem realizados
	Elétrica (tomadas, interruptores, quadros elétricos...)	
	Rede estruturada (tomadas de telefone, cabos de rede...)	
	Forro (gesso, laje, PVC, madeira...)	
	Hidráulica (torneiras, sifões, vasos, válvulas...)	

	Iluminação (lâmpadas queimadas, quant. Insuficiente...)	
	Janela (vidro, ferro, alumínio, madeira...)	
X	Parede (infiltração, fissuras, pintura...)	Ex.: A parede apresentou infiltração e a pintura está descascando.
X	Pintura (pintura antiga, troca de cor...)	Ex.: Pintura da parede da recepção. Cor branca.
	Piso (manchas, trincos, pisos soltos, pisos antigos...)	
	Porta (madeira, metálica, pintura...)	
	Revestimento (cerâmico, pastilhas...)	
	Cobertura (infiltração, calhas, rufos...)	
	Fachada (pintura, identificação visual...)	
	Outros	

Imagens do Local:	
01 -	
02 -	
03 -	

Observação:	

Assinatura Requerente

ANEXO II

QUESTIONÁRIO DE SOLICITAÇÃO DE OBRA

QUESTIONÁRIO DE SOLICITAÇÃO DE OBRA		
Requerente:	Dr(a). Xxxxxxx	
Local:	Núcleo xxx, Av. xxx, Bairro xxx	Cidade: xxxxx / MT
Data de solicitação:	xx/xx/20xx.	

Situação:				
Normal	<input checked="" type="checkbox"/>	<input type="checkbox"/>	Urgente	<input type="checkbox"/>

Tipo de Obra:									
Reforma	<input type="checkbox"/>	Manutenção	<input type="checkbox"/>	Reparo	<input type="checkbox"/>	Ampliação	<input type="checkbox"/>	Construção	<input checked="" type="checkbox"/>

Justificativa:	
Ex.: Necessidade de construção de Núcleo próprio para atendimento dos assistidos da respectiva região	

Descrição do serviço a ser realizado / Descrição do problema / Explicação do que precisa ser realizado / Ocorrência / Diagnostico	
Ex.: Construção de Núcleo próprio	

Já possui terreno para a construção do novo Núcleo?				
SIM	<input checked="" type="checkbox"/>	<input type="checkbox"/>	NÃO	<input type="checkbox"/>

Qual o endereço do terreno para a Nova Construção?	
Rua xxx, casa xxx, bairro xxx, município xxx-MT.	

Quantos Defensores Públicos irão atuar no Núcleo?
xx Defensores Públicos.
Quantos Assessores Jurídicos irão atuar no Núcleo?
xx Servidores Jurídicos.
Quantos Estagiários irão atuar no Núcleo?
xx estagiários.
Quantas pessoas trabalharão na coordenação do Núcleo?
xx pessoas.
Quantos servidores terceirizados irão trabalhar no Núcleo?
xx servidores terceirizados.
Qual o fluxo de atendimento diário de assistidos?
xx assistidos.
O Núcleo realiza pré-atendimento aos assistidos?
Sim/Não, funcionando da seguinte forma....
Observação:

Assinatura Requerente

ANEXO III MATRIZ DE RISCOS E CONTROLES

Sistema Administrativo: Sistema de Infraestrutura Física - SIF
Processo ou atividade: Realização de obras ou reformas de núcleos ou imóveis onde sediarão atividades finalísticas ou unidades administrativas da DPEMT.

Objetivos: Executar obras e reformas nas dependências da Defensoria Pública do Estado de Mato Grosso, visando o bom funcionamento dos Núcleos e Setores da Instituição, propiciando um melhor ambiente de trabalho aos Defensores, servidores, estagiários, e resultando no fornecimento de um melhor atendimento aos assistidos que recorrem aos serviços da Instituição.

Base legal e regulamentar associada: Normas Técnicas Brasileiras - NBRs aplicáveis a cada serviço especializado (por exemplo: NBR 5410 - para as instalações elétricas de baixa tensão).

Riscos	Nível	Procedimentos de controle	Momento do processo (ponto de controle)	Item da IN
1 - Deflagração de procedimento licitatório mesmo havendo outras formas internas de melhor solução para a contratação, haja vista a possibilidade de resolução da demanda por meio de ARP's da instituição, em razão do objeto e valor da obra ou reforma.	Alto	1 - Manutenção de arquivo atualizado das Atas de Registro de Preço da Instituição vigentes; 2 - Análise correta da planilha orçamentária da obra ou reforma, por parte da Coordenadoria de Infraestrutura Física.	1 - Antes da elaboração do Estudo Técnico Preliminar - ETP.	Capítulo III, Seção D, tópico 1.
2 - Atendimento de reforma sem a aprovação por parte da Administração Superior, do relatório com a descrição das intervenções sugeridas pela CIF no Núcleo ou edificação.	Alto	1 - Devolver o procedimento à Administração Superior, informando acerca da necessidade de aprovação e/ou inclusão de alterações no relatório confeccionado pela CIF.	1 - Antes da confecção dos projetos complementares e da planilha com estimativa total do preço da obra ou reforma.	Capítulo III, Seção B, tópico 3.

3 - Atestar a finalização da obra ou reforma quando não executada integralmente ou nas condições estipuladas no contrato.	Alto	1 - Na finalização da obra, o fiscal do contrato deverá certificar-se que a reforma ou obra fora concluída integralmente e, em conformidade com as especificações técnicas informadas.	1 - Após término da obra ou reforma e, antes de confeccionar o atesto.	Capítulo III, Seção C, tópicos 5 e 6; Seção D, tópicos 5 e 6; e Seção E, tópicos 5, 6 e 7.
---	------	--	--	--

PORTARIA Nº 0849/2021/SDPG

A SEGUNDA SUBDEFENSORA PÚBLICA-GERAL DO ESTADO DE MATO GROSSO, no uso de suas atribuições legais e institucionais, conferidas pelo art. 14 - Seção I - A da Lei 146/2003 com redação modificada pela Lei Complementar 608/2018;

RESOLVE:

Art. 1º CONCEDER a Defensora Pública Danielle Pereira Vilas Boas Biancardini, usufruto de 19 (dezenove) dias de férias individuais, para serem usufruídas nos dias 02/08/2021 a 20/08/2021, referente ao período aquisitivo 2015/2016, conforme procedimento 003926/2021.

Art. 2º CONCEDER ao Defensor Público Thiago Queiroz de Brito, usufruto de 03 (três) dias de férias compensatórias, para serem usufruídas nos dias 08/09/2021 a 10/09/2021, referente ao plantão integrado, conforme procedimento 003962/2021.

Art. 3º CONCEDER ao Defensor Público Thiago Queiroz de Brito, usufruto de 02 (dois) dias de férias compensatórias, para serem usufruídas nos dias 13/09/2021 a 14/09/2021, referente ao plantão integrado, conforme procedimento 003964/2021.

Art. 4º CONCEDER ao Defensor Público Thiago Queiroz de Brito, usufruto de 01 (um) dia de folga compensatória, para ser usufruída no dia 07/01/2022, referente ao plantão integrado, conforme procedimento 003965/2021.

Art. 5º CONCEDER ao Defensor Público Moacir Gonçalves Neto, usufruto de 05 (cinco) dias de férias compensatórias, para serem usufruídas nos dias 19/07/2021 a 23/07/2021, referente ao plantão integrado, conforme procedimento 003969/2021.

Art. 6º CONCEDER ao Defensor Público Moacir Gonçalves Neto, usufruto de 05 (cinco) dias de férias compensatórias, para serem usufruídas nos dias 16/08/2021 a 20/08/2021, referente ao plantão integrado, conforme procedimento 003970/2021.

Art. 7º CONCEDER a Defensora Pública Juliana Ribeiro Salvador, usufruto de 15 (quinze) dias de férias individuais, para serem usufruídas nos dias 02/08/2021 a 16/08/2021, referente ao período aquisitivo 2015/2016, conforme procedimento 003972/2021. Ademais, a Defensora Pública Helleny Araújo dos Santos irá atuar em substituição plena.

Art. 8º CONCEDER a Defensora Pública Juliana Ribeiro Salvador, usufruto de 15 (quinze) dias de férias individuais, para serem usufruídas nos dias 01/09/2021 a 15/09/2021, referente ao período aquisitivo 2016/2017, conforme procedimento 003975/2021. Ademais, a Defensora Pública Helleny Araújo dos Santos irá atuar em substituição plena.

Art. 9º CONCEDER ao Defensor Público Carlos Wagner Gobati de Matos, usufruto de 05 (cinco) dias de férias compensatórias, para serem usufruídas nos dias 02/08/2021 a 06/08/2021, referente ao plantão integrado, conforme procedimento 003979/2021.

Art. 10. CONCEDER a Defensora Pública Kelly Christina Veras Otacio Monteiro, usufruto de 11 (onze) dias de férias individuais, para serem usufruídas nos dias 20/07/2021 a 30/07/2021, referente ao período aquisitivo 2012/2013, conforme procedimento 003980/2021. Ademais, os Defensores Públicos Francisco Framarion Pinheiro Junior e Carlos Gomes Brandão atuarão em substituição plena.

Art. 11. CONCEDER ao Defensor Público Wendel Renato Cruz, usufruto de 02 (dois) dias de férias compensatórias, para serem usufruídas nos dias 22/07/2021 a 23/07/2021, referente ao plantão integrado, conforme procedimento 003995/2021.

Art. 12. CONCEDER ao Defensor Público Fernando Marques de Campos, usufruto de 01 (um) dia de folga compensatória, para ser usufruída no dia 22/07/2021, referente ao plantão integrado, conforme procedimento 004002/2021.

Art. 13. CONCEDER ao Defensor Público Ricardo Morari Pereira, usufruto de 03 (três) dias de férias compensatórias, para serem usufruídas nos dias 02/08/2021 a 04/08/2021, referente ao plantão integrado, conforme procedimento 004003/2021.

Art. 14. CONCEDER a Servidora Pública Sariza Vieira da Silva Correa, usufruto de 05 (cinco) dias de férias compensatórias, para serem usufruídas nos dias 19/07/2021 a 23/07/2021, referente ao plantão integrado, conforme procedimento 003960/2021.

Art. 15. CONCEDER ao Servidor Público Luiz Felipe Duarte Frota, usufruto de 02 (dois) dias de férias compensatórias, para serem usufruídas nos dias 15/07/2021 a 16/07/2021, referente ao plantão integrado, conforme procedimento 003985/2021.

Art. 16. CONCEDER ao Servidor Público Vitorio Emanuel Paiva Ciralli, usufruto de 04 (quatro) dias de férias compensatórias, para serem usufruídas nos dias 27/07/2021 a 30/07/2021, referente ao plantão integrado, conforme procedimento 003955/2021.

Art. 17. CONCEDER ao Servidor Público Luiz Paulo Carrijo Machado, usufruto de 15 (quinze) dias de férias individuais, para serem usufruídas nos dias 16/08/2021 a 30/08/2021, referente ao período aquisitivo 2020/2021, conforme procedimento 003953/2021.

Art. 18. CONCEDER ao Servidor Público João Gabriel Lopes Gomes, usufruto de 30 (trinta) dias de férias individuais, para serem usufruídas nos dias 10/01/2022 a 08/02/2022, referente ao período aquisitivo 2020/2021, conforme procedimento 003957/2021.

Art. 19. CONCEDER a Servidora Pública Bruna Kettle Melo Daher, usufruto de 20 (trinta) dias de férias individuais, para serem usufruídas nos dias 08/09/2021 a 27/09/2021, referente ao período aquisitivo 2019/2020, conforme procedimento 003973/2021.

Art. 20. CONCEDER a Servidora Pública Bruna Gonzaga de Freitas, usufruto de 02 (dois) dias de férias compensatórias, para serem usufruídas nos dias 23/07/2021 a 24/07/2021, referente ao plantão integrado, conforme procedimento 003974/2021.

Art. 21. CONCEDER a Servidora Pública Tainara dos Anjos Santos, usufruto de 02 (dois) dias de férias compensatórias, para serem usufruídas nos dias 22/07/2021 a 23/07/2021, referente ao plantão integrado, conforme procedimento 003976/2021.

Art. 22. CONCEDER a Servidora Pública Larissa Davoglio de Arruda Peres do Pinho, usufruto de 01 (um) dia de folga compensatória, para ser usufruída no dia 10/09/2021, referente ao plantão integrado, conforme procedimento 003982/2021.

Art. 23. CONCEDER a Servidora Pública Larissa Davoglio de Arruda Peres do Pinho, usufruto de 10 (dez) dias de férias individuais, para serem usufruídas nos dias 31/08/2021 a 09/09/2021, referente ao período aquisitivo 2019/2020, conforme procedimento 003981/2021.

Art. 24. CONCEDER a Servidora Pública Karina Cristina Silva, usufruto de 15 (quinze) dias de férias individuais, para serem usufruídas nos dias 27/09/2021 a 11/10/2021, referente ao período aquisitivo 2020/2021, conforme procedimento 003983/2021.

Art. 25. CONCEDER a Servidora Pública Patricia Moreira Neres, usufruto de 15 (quinze) dias de férias individuais, para serem usufruídas nos dias 02/08/2021 a 16/08/2021, referente ao período aquisitivo 2019/2020, conforme procedimento 003986/2021.

Art. 26. CONCEDER ao Servidor Público Bruno José Goes Bezerra, usufruto de 02 (dois) dias de férias compensatórias, para serem usufruídas nos dias 05/08/2021 a 06/08/2021, referente ao plantão integrado, conforme procedimento 003987/2021.

Art. 27. CANCELAR 01 (um) dia de folga compensatória do Defensor Público Thiago Alexander, que seria usufruída no dia 14/07/2021, já deferida anteriormente por meio da Portaria nº 0773/2021/SDPG, publicada no Diário Oficial do Estado nº 28.029 no dia 28 de junho de 2021, conforme procedimento nº 7250/2021.

Art. 28. CONCEDER ao Defensor Público Marcos Rondon Silva, usufruto de 30 (trinta) dias de férias individuais, para serem usufruídas nos dias 02/08/2021 a 31/08/2021, referente ao período aquisitivo 2014/2015, conforme procedimento 7256/2021.

Art. 29. CONCEDER ao Defensor Público Thiago Queiroz de Brito, usufruto de 11 (onze) dias de férias individuais, para serem usufruídas nos dias 24/08/2021 a 03/09/2021, referente ao período aquisitivo 2020/2021, conforme procedimento 7298/2021.

Art. 30. CONCEDER ao Servidor Público Flauber Eduardo Ferreira da Silva, usufruto de 10 (dez) dias de férias individuais, para serem usufruídas nos dias 26/07/2021 a 04/08/2021, referente ao período aquisitivo 2019/2020, conforme procedimento 7222/2021.

Cuiabá/MT, 13 de julho de 2021.

GISELE CHIMATTI BERNA

Segunda Subdefensora Pública-Geral do Estado de Mato Grosso

PORTARIA Nº 0850/2021/DPG

O DEFENSOR PÚBLICO-GERAL DO ESTADO DE MATO GROSSO, no uso de suas atribuições institucionais conferidas pela Lei Orgânica da Defensoria Pública (Lei Complementar Estadual nº. 146, de 29 de dezembro de 2003);

CONSIDERANDO o procedimento 7380/2021;

RESOLVE:

Art. 1º EXCLUIR a Defensora Pública do Estado Shalimar Bencice e Silva do Grupo de Atuação Especial em Direitos Coletivos (IV GAEDIC) - Pessoas em situação de rua, no qual foi designada por meio da Portaria nº 0213/2021/DPG, publicada no Diário Oficial do Estado nº 27.934, na data de 10 de fevereiro de 2021.

Art. 2º Esta Portaria entra em vigor na data de sua publicação, revogando disposições contrárias.

Cuiabá/MT, 13 de julho de 2021.

CLODOALDO APARECIDO GONÇALVES DE QUEIROZ
Defensor Público-Geral do Estado de Mato Grosso

ATO Nº 0102/2021

O DEFENSOR PÚBLICO-GERAL DO ESTADO DE MATO GROSSO, no uso de suas atribuições institucionais, especialmente a conferida pelo Art. 11, incisos I e V, da Lei Complementar nº 146, de 29 de dezembro de 2003, resolve exonerar **KAROLINE MAXIMO FELTRIN DA SILVA** do cargo de Assessora Jurídica (DP-CNE-III) da Defensoria Pública do Estado de Mato Grosso, conforme a Lei nº 10.773, de 05 de dezembro de 2018, com efeitos retroativos a partir de 09 de julho de 2021.

Cuiabá/MT, 13 de julho de 2021.

CLODOALDO APARECIDO GONÇALVES DE QUEIROZ
Defensor Público-Geral do Estado de Mato Grosso

AVISO DE ADIAMENTO PREGÃO ELETRÔNICO Nº 29/2021

A Defensoria Pública do Estado de Mato Grosso, através de sua Pregoeira, torna público para conhecimento dos interessados, que decidiu adiar, o certame de Pregão Eletrônico nº 29/2021, cujo objeto é a futura e eventual contratação de empresa especializada no fornecimento de materiais gráficos para atender a Defensoria Pública de Mato Grosso, capital e interior, que estava previsto para acontecer no dia 13/07/2021, 09h00m, foi adiada para a data de 14/07/2021 as 14h00m, que se realizará através da plataforma COMPRASNET. Motivo: Necessidades da Administração.

Cuiabá-MT, 13 de julho de 2021.

ANNA PAULA PELIZER
Pregoeira Oficial da Defensoria Pública

EXTRATO DE TERMO DE COOPERAÇÃO TÉCNICA**TERMO DE COOPERAÇÃO TÉCNICA Nº 008/2021**

PARTES: DEFENSORIA PÚBLICA DO ESTADO DE MATO GROSSO - CNPJ N. 02.528.193/0001-83 E PREFEITURA MUNICIPAL DE TABABORA -MT -CNPJ N. 37.464.997/0001-40.

OBJETO: Cessão de uso de imóvel (sala) para o uso apropriado à instalação do Núcleo da Defensoria Pública do Estado no município de Tabapora/MT, a fim de continuar com as atividades desenvolvidas pela instituição, que atenda os itens básicos da acessibilidade, que garanta o mínimo de conforto, comportando a quantidade de público atendido diariamente, incluídas as despesas referentes ao uso de água e esgoto, bem como manutenção, reparos e conservação, do imóvel, com ônus ao COOPERANTE.

ASSINATURA: 05/07/2021

PRAZO DE VIGÊNCIA: 05/07/2021 a 05/07/2023

SIGNATÁRIOS: CLODOALDO APARECIDO GONÇALVES DE QUEIROZ - Defensoria Pública do Estado de Mato Grosso; SIRINEU MOLETA-PREFEITO DE TABABORA/MT.

EXTRATO DO PRIMEIRO TERMO ADITIVO AO TERMO DE COOPERAÇÃO TÉCNICA**PRIMEIRO TERMO ADITIVO AO TERMO DE COOPERAÇÃO TÉCNICA Nº 005/2019**

PARTES: DEFENSORIA PÚBLICA DO ESTADO DE MATO GROSSO - CNPJ N. 02.528.193/0001-83 E ASSOCIAÇÃO DE CATADORES DE MATERIAL RECICLÁVEL DO ARAGUAIA- ACAMARA -CNPJ N. 30.734.944/0001-53.

OBJETO: prorrogação do prazo da vigência do termo de cooperação técnica nº 005/2019/DPMT por 24 (vinte e quatro) meses, que tem por objeto a destinação de materiais recicláveis pelo núcleo da Defensoria Pública no município de Água Boa/MT, seus membros e servidores, à associação de catadores de materiais recicláveis, que auxiliara a instituição no recolhimento dos materiais reciclados.

ASSINATURA: 13/07/2021

PRAZO DE VIGÊNCIA: 23/07/2021 a 23/07/2023

SIGNATÁRIOS: CLODOALDO APARECIDO GONÇALVES DE QUEIROZ - Defensoria Pública do Estado de Mato Grosso; VANUZA GONÇALVES DE QUEIROZ - Presidente DA Associação -ACAMARA

PORTARIA Nº 0851/2021/SDPG

A SEGUNDA SUBDEFENSORA PÚBLICA-GERAL DO ESTADO DE MATO GROSSO, no uso de suas atribuições legais e institucionais, conferidas pelo art. 14 - Seção I - A da Lei 146/2003 com redação modificada pela Lei Complementar 608/2018;

CONSIDERANDO a decisão proferida no Procedimento nº 4241/2021;

RESOLVE:

Art. 1º CONCEDER ao Defensor Público Marcelo Fernandes de Nardi, averbação de 1.758 (hum mil setecentos e cinquenta e oito) dias, por serviço prestado junto à Defensoria Pública do Estado de São Paulo, entre o período de 16/02/2009 a 13/02/2020, para fins de antiguidade.

Art. 2º A presente Portaria entra em vigor na data de sua publicação.

Cuiabá/MT, 13 de julho de 2021.

GISELE CHIMATTI BERNA

Segunda Subdefensora Pública-Geral do Estado de Mato Grosso

PORTARIA Nº 0852/2021/SDPG

A SEGUNDA SUBDEFENSORA PÚBLICA-GERAL DO ESTADO DE MATO GROSSO, no uso de suas atribuições legais e institucionais, conferidas pelo art. 14 - Seção I - A da Lei 146/2003 com redação modificada pela Lei Complementar 608/2018;

CONSIDERANDO a decisão proferida no Procedimento nº 11736/2021;

RESOLVE:

Art. 1º CONCEDER a Servidora Pública Sueli Sampaio da Silveira, averbação de 3.677 (três mil seiscentos e setenta e sete) dias, correspondendo a 10 anos, 3 meses e 27 dias, para fins de aposentadoria e disponibilidade, nos moldes do art.130, da Lei Complementar Estadual nº 004/1990 c/c art.183-A da LC 146/2003.

Art. 2º A presente Portaria entra em vigor na data de sua publicação.

Cuiabá/MT, 13 de julho de 2021.

GISELE CHIMATTI BERNA

Segunda Subdefensora Pública-Geral do Estado de Mato Grosso

PODER LEGISLATIVO

AI

ASSEMBLEIA LEGISLATIVA**EXTRATO DE HOMOLOGAÇÃO
PREGÃO ELETRÔNICO N. 016/2021**

Objeto: CONTRATAÇÃO DE EMPRESA ESPECIALIZADA NA PRESTAÇÃO DE SERVIÇOS DE CONFECÇÃO DE UNIFORMES, SOB MEDIDA, DESTINADOS AOS SERVIDORES DA COORDENADORIA MILITAR DE SEGURANÇA DA ASSEMBLEIA LEGISLATIVA DO ESTADO DE MATO GROSSO, CONFORME ESPECIFICAÇÕES CONSTANTES NO TERMO DE REFERÊNCIA.

Do Valor: Conforme tabela abaixo

EMPRESA VENCEDORA	ITEM	QUANTIDADE	VALOR UNITÁRIO
SHANON MODA EIRELI - CNPJ: 00.400.119/0001-51	1	136	R\$ 639,92
	2	50	R\$ 636,66
	3	186	R\$ 158,70

Cuiabá-MT 13/07/2021.

Presidente:

Dep. Max Russi

1º Secretário:

Dep. Eduardo Botelho

PODER EXECUTIVO MUNICIPAL

PREFEITURA MUNICIPAL DE ALTO ARAGUAIA

RESULTADO FASE DE PROPOSTA DE PREÇOS TOMADA DE PREÇOS 013/2021

A Prefeitura Municipal de Alto Araguaia - Estado de Mato Grosso, situada na Rua Avenida Carlos Hugueneq, n.º 572 Centro, Alto Araguaia-MT, CEP 78.780-000 por meio da sua Comissão Permanente de Licitação, torna público para conhecimento de todos que do julgamento da fase de proposta de preços do certame supracitado cujo objeto trata-se de **CONTRATAÇÃO DE EMPRESA PARA REALIZAÇÃO DE OBRA DE IMPLANTAÇÃO DE ILUMINAÇÃO PÚBLICA NAS AVENIDAS LAURISTON F. BARBOSA E ROTARY INTERNACIONAL, DE ACORDO COM O CONVÊNIO FEDERAL Nº 883946/2019**, sagrou-se vencedora do certame a empresa **ELETRICA RADIANTE MATERIAIS ELETRICOS EIRELI EPP**, sob o CNPJ n.º: 15.984.883/0001-99, no seguinte valor: R\$ 209.874,29 (Duzentos e nove mil oitocentos e setenta e quatro reais e vinte e nove centavos). Abre-se o prazo de recurso de 5 (cinco) dias úteis para julgamento da fase de proposta de preços, conforme determina o Art. 109 da lei 8.666/93. Informações mais detalhada com a CPL pelo fone (66) 3481-1165, e_mail: lici.altoaia@gmail.com.

Alto Araguaia, 13 de Julho de 2021
Juliane Ribeiro Teles
Presidente da CPL

Publicar-65-99228-9990

PREFEITURA MUNICIPAL DE BARRA DO BUGRES

AVISO DE LICITAÇÃO

PREGÃO PRESENCIAL-SRP n.º: 20/2021

O Município de Barra do Bugres - MT, torna público que no dia 03/08/2021 às 08h00min, estará realizando a licitação na modalidade PREGÃO PRESENCIAL-SRP n.º.20/2021 - sistema registro de preço, destinado ao REGISTRO DE PREÇOS PARA FUTURA E EVENTUAL AQUISIÇÃO DE MEDICAMENTOS PARA ATENDER AS NECESSIDADES DA SECRETARIA MUNICIPAL DE SAÚDE DO MUNICÍPIO DE BARRA DO BUGRES/MT. Maiores informações e edital completo poderão ser obtido junto a comissão de licitação, no Paço Municipal, sito à Praça Felipe Ferreira, 1000, Centro, de segunda a sexta-feira das 07:00 as 13:00 min, no site www.barradobugres.mt.gov.br/sic, via telefone: (065)3361-3868.

Barra do Bugres-MT, 13 de julho de 2021.

Monica Larissa do Nascimento. Pregoeira oficial Port.392/2021

K3 Publicações em Jornais - k3publicacao@gmail.com

PREFEITURA MUNICIPAL DE BOM JESUS DO ARAGUAIA

AVISO DE CONCORRÊNCIA Nº. 01/2021

O Município de Bom Jesus do Araguaia, Estado de Mato Grosso, torna público aos interessados, que fará realizar Procedimento Licitatório na modalidade **CONCORRÊNCIA**, de conformidade com a Lei Federal nº 8.666/93 de 21 de junho de 1993 demais regulamentos pertinentes e suas alterações posteriores, a Realizar no dia **16 de Agosto de 2.021**, às **10h00min (horário local)** no Endereço, Avenida Marco Aurelio Fullin, s/nº, centro, Bom Jesus do Araguaia-MT; a Reunião de Recebimento e Abertura das Documentações e Propostas, Conforme Especificado no **Processo de Licitação Nº. 046/2021 na Modalidade Concorrência Nº. 01/2021, Tipo Menor Preço** com a finalidade de receber propostas pertinentes a **CONTRATAÇÃO DE EMPRESA PARA EXECUÇÃO DE OBRA DE PAVIMENTAÇÃO EM TSD, CAPA SELANTE E DRENAGEM SUPERFICIAL EM DIVERSAS RUAS E AVENIDAS DO MUNICÍPIO DE BOM JESUS DO ARAGUAIA COM ÁREA DE 71.246,34M², COM FORNECIMENTO DE MATERIAL E MÃO DE OBRA CONFORME MEMORIAL DESCRITIVO, PLANILHAS ORÇAMENTÁRIAS E PROJETOS ANEXOS AO EDITAL CORRESPONDENTE**. O Edital poderá ser adquirido alternativamente em via impressa, na Prefeitura Municipal no Endereço: Avenida Marco Aurelio Fullin, s/nº, centro, Bom Jesus do Araguaia-MT; no horário das 7h30min as 11h30min e das 13h30min às 17h30min através do e-mail bjalicitacao@gmail.com ou no site da Prefeitura mais informações pelo telefone 66-3538-1201. Bom Jesus do Araguaia - MT, 14 de Julho de 2021. **RONIELY GOMES DE O. MESQUITA**-Presidente da CPL

PREFEITURA MUNICIPAL DE BRASORTE

PREFEITURA MUNICIPAL DE BRASORTE - MATO GROSSO AVISO DE LICITAÇÃO

Pregão Presencial n. 30/2021, processo administrativo n. 16/2021, Objeto: Registro de Preços para a contratação de empresa, por meio de processo licitatório, para prestação de serviços químico para o sistema de tratamento de água deste município, garantindo assim uma qualidade de água para todos os municípios atendidos pelo Departamento de Água, conforme termo de referência, anexo I do edital. Edital disponível das 7 às 11 horas (horário local), no endereço rua Curitiba, n.1080, Centro, Prefeitura Municipal de Brasnorte, Setor de Licitações. Ou, no site <http://200.199.196.35:10080/portaltransparencia/licitacoes>. abertura das propostas: 28/07/2021, às 8 horas. Informações gerais: Setor de Licitações (66) 3592-3200; ou, e-mail: licitacao@brasnorte.mt.gov.br, e todos os atos inerentes à fase externa do certame também poderão ser acompanhados através do portal da transparência do município de Brasnorte, David Eduardo Caeron Magrini - Pregoeiro. Brasnorte/MT 13 de julho de 2021.

PREFEITURA MUNICIPAL DE BRASORTE - MATO GROSSO AVISO DE LICITAÇÃO

Pregão Presencial n. 31/2021, processo administrativo n. 22/2021, Objeto: Registro de Preços para a contratação de empresa, para futura e eventual aquisição de cestas básicas (acondicionadas e montadas em sacos plásticos transparentes) a fim de serem distribuídas as famílias que se encontram em vulnerabilidade no município de Brasnorte/MT, conforme termo de referência, anexo I do edital. Edital disponível das 7 às 11 horas (horário local), no endereço rua Curitiba, n.1080, Centro, Prefeitura Municipal de Brasnorte, Setor de Licitações. Ou, no site <http://200.199.196.35:10080/portaltransparencia/licitacoes>. abertura das propostas: 29/07/2021, às 8 horas. Informações gerais: Setor de Licitações (66) 3592-3200; ou, e-mail: licitacao@brasnorte.mt.gov.br, e todos os atos inerentes à fase externa do certame também poderão ser acompanhados através do portal da transparência do município de Brasnorte, David Eduardo Caeron Magrini - Pregoeiro. Brasnorte/MT 13 de julho de 2021.

PREFEITURA MUNICIPAL DE BRASORTE - MATO GROSSO AVISO DE LICITAÇÃO

Pregão Presencial n. 32/2021, processo administrativo n. 02/2021, Objeto: Registro de Preços para a contratação de empresa, para futura e eventual prestação de serviço de lavagem automotiva para atender as demandas das secretarias no município de Brasnorte/MT, conforme termo de referência, anexo I do edital. Edital disponível das 7 às 11 horas (horário local), no endereço rua Curitiba, n.1080, Centro, Prefeitura Municipal de Brasnorte, Setor de Licitações. Ou, no site <http://200.199.196.35:10080/portaltransparencia/licitacoes>. abertura das propostas: 29/07/2021, às 14 horas. Informações gerais: Setor de Licitações (66) 3592-3200; ou, e-mail: licitacao@brasnorte.mt.gov.br, e todos os atos inerentes à fase externa do certame também poderão ser acompanhados através do portal da transparência do município de Brasnorte, David Eduardo Caeron Magrini - Pregoeiro. Brasnorte/MT 13 de julho de 2021.

PREFEITURA MUNICIPAL DE BRASORTE - MATO GROSSO AVISO DE LICITAÇÃO

Pregão Presencial n. 33/2021, processo administrativo n. 24/2021, Objeto: Registro de Preços para a contratação de empresa, para futura e eventual aquisição de botijão de gás para atender as famílias em vulnerabilidade no município de Brasnorte/MT, conforme termo de referência, anexo I do edital. Edital disponível das 7 às 11 horas (horário local), no endereço rua Curitiba, n.1080, Centro, Prefeitura Municipal de Brasnorte, Setor de Licitações. Ou, no site <http://200.199.196.35:10080/portaltransparencia/licitacoes>. abertura das propostas: 30/07/2021, às 08 horas. Informações gerais: Setor de Licitações (66) 3592-3200; ou, e-mail: licitacao@brasnorte.mt.gov.br, e todos os atos inerentes à fase externa do certame também poderão ser acompanhados através do portal da transparência do município de Brasnorte, David Eduardo Caeron Magrini - Pregoeiro. Brasnorte/MT 13 de julho de 2021.

PREFEITURA MUNICIPAL DE BRASORTE - MATO GROSSO AVISO DE LICITAÇÃO

Pregão Presencial n. 34/2021, processo administrativo n. 12/2021, Objeto: Registro de Preços para a contratação de empresa, para futura e eventual Aquisição de equipamentos de proteção individual (EPI'S) para atender as necessidades da Secretaria Municipal de Saúde no município de Brasnorte/MT, conforme termo de referência, anexo I do edital. Edital disponível

das 7 às 11 horas (horário local), no endereço rua Curitiba, n.1080, Centro, Prefeitura Municipal de Brasnorte, Setor de Licitações. Ou, no site <http://200.199.196.35:10080/portaltransparencia/licitacoes>. abertura das propostas: 30/07/2021, às 14 horas. Informações gerais: Setor de Licitações (66) 3592-3200; ou, e-mail: licitacao@brasnorte.mt.gov.br, e todos os atos inerentes à fase externa do certame também poderão ser acompanhados através do portal da transparência do município de Brasnorte, David Eduardo Caeron Magrini - Pregoeiro. Brasnorte/MT 13 de julho de 2021.

ASPLEMAT Publicações 65.3642-6515

PREFEITURA MUNICIPAL DE CAMPO VERDE

DISPENSA Nº.023/2021

A Prefeitura Municipal de Campo Verde torna pública a adjudicação à **HIPERDENTAL COMERCIO E REPRESENTAÇÃO DE PRODUTOS ODONTOLOGICOS E MEDICO** CNPJ n. **13.994.852/0001-93** modalidade DISPENSA Nº 023/2021 - AQUISIÇÃO DE MATERIAL PARA PROTEÇÃO MASCARA N95 PARA ATENDER A NECESSIDADE DO SENTINELA COVID E OUTROS, no valor de **R\$ 2.443,00** (dois mil quatrocentos e quarenta e três reais), Processo nº 1544/2021. Em conformidade com a legislação em vigor.

Campo Verde - MT, 13 de julho de 2021.

Hélida B. M. P. Hubner

Presidente da CPL

AVISO DE PREGÃO Nº 096/2021

RETIFICAÇÃO

DESMEMBRAMENTO DOS ITENS DO LOTE 03 PARA CADA BALANÇA UM LOTE

A Prefeitura Municipal de Campo Verde, através da Comissão de Licitação, torna público o **REGISTRO DE PREÇOS PARA FUTURA E EVENTUAL AQUISIÇÃO DE ELETRODOMÉSTICO, UTENSÍLIOS E UTILIDADES**. na modalidade Pregão (presencial) nº **096/2021** a se realizar no dia **22/07/2021 às 8h**, na sede da Prefeitura Municipal de Campo Verde. Retirada de edital www.campoverde.mt.gov.br. Para esclarecimentos: e-mail: compras@campoverde.mt.gov.br ou telefone (66) 3419-1244. Em conformidade com a legislação vigente em vigor. Campo Verde - MT, 13 de julho de 2021.

Hélida B. M. P. Hubner

Pregoeira

HOMOLOGAÇÃO DO PREGÃO Nº 069/2021

A Prefeitura Municipal de Campo Verde-MT torna pública a HOMOLOGAÇÃO do PREGÃO 069/2021 - REGISTRO DE PREÇOS PARA FUTURA E EVENTUAL CONTRATAÇÃO DE EMPRESA PRESTADORA DE SERVIÇOS DE ANÁLISES LABORATORIAIS DE SOLO, que teve como vencedora a empresa: MIYASAK & REZENDE LTDA, CNPJ nº 08.774.849/0001-24, lote 01 com R\$ 14.700,00 (Catorze mil e setecentos reais). Campo Verde, 13 de julho de 2021. Fabrícia Rodrigues Zago - Pregoeira.

HOMOLOGAÇÃO DA CHAMADA PÚBLICA Nº 003/2021

A Prefeitura Municipal de Campo Verde-MT, por meio da Comissão Permanente de Licitação - CPL, torna público o resultado da Chamada Pública nº 003/2021 - Dispensa nº 020/2021, cujo objeto é a AQUISIÇÃO DE GÊNEROS ALIMENTÍCIOS DA AGRICULTURA FAMILIAR PARA A MERENDA ESCOLAR, que teve como participante o Grupo Informal de Agricultores do Assentamento 14 de Agosto, sendo os produtores: Ijailda Moraes de Lima, Manoel Messias da Silva e Gustavo Marinho Fernandes da Silva, totalizando R\$ 43.761,50 (quarenta e três mil, setecentos e sessenta e um reais e cinquenta reais). Campo Verde, 13 de julho de 2021.

PREFEITURA MUNICIPAL DE COLIDER

AVISO DE LICITAÇÃO - PREGÃO ELETRÔNICO Nº 042/2021 - SRP

A PREFEITURA MUNICIPAL DE COLIDER/MT, através de sua Pregoeira, torna público, para conhecimento dos interessados, que realizará licitação na modalidade de **PREGÃO** em sua forma **ELETRÔNICA** sob o nº 042/2021; **TIPO:** Menor Preço por Item; **OBJETO:** Registro de preço para futura e eventual aquisição de tecidos, aviamentos e materiais de artesanatos para atender os cursos, oficinas e necessidades de diversas Secretarias do município de Colider/MT; **ABERTURA DA SESSÃO DE LANCES:** 26/07/2021 às 08h30min. (Horário de Brasília/DF); **REALIZAÇÃO:** Por meio do site www.portaldecompraspublicas.com.br; **INTEGRA do EDITAL:** por meio do site: www.portaldecompraspublicas.com.br e no site da Prefeitura: www.colider.mt.gov.br (Ícone: Cidadão - Portal Transparência - Licitações).

Colider/MT, 13 de julho de 2021

ANA PAULA ZAMONER

Pregoeira Oficial

Publique-se

AVISO DE LICITAÇÃO - PREGÃO ELETRÔNICO Nº 043/2021 - SRP

A PREFEITURA MUNICIPAL DE COLIDER/MT, através de sua Pregoeira, torna público, para conhecimento dos interessados, que realizará licitação na modalidade de **PREGÃO** em sua forma **ELETRÔNICA** sob o nº 043/2021; **TIPO:** Menor Preço por Item; **OBJETO:** Registro de preço para futura e eventual aquisição de produtos médicos hospitalares para Secretaria Municipal de Saúde e Saneamento Básico do município de Colider/MT; **ABERTURA DA SESSÃO DE LANCES:** 26/07/2021 às 14h30min. (Horário de Brasília/DF); **REALIZAÇÃO:** Por meio do site www.portaldecompraspublicas.com.br; **INTEGRA do EDITAL:** por meio do site: www.portaldecompraspublicas.com.br e no site da Prefeitura: www.colider.mt.gov.br (Ícone: Cidadão - Portal Transparência - Licitações).

Colider/MT, 13 de julho de 2021

ANA PAULA ZAMONER

Pregoeira Oficial

Publique-se

RESULTADO DE LICITAÇÃO - PREGÃO PRESENCIAL Nº 022/2021 - SRP

A Prefeitura Municipal de Colider/MT, através de sua Pregoeira e Equipe de Apoio, torna público o RESULTADO do julgamento referente ao Pregão Presencial nº 022/2021, cujo objeto é o **registro de Preços para futura e eventual aquisição de cartuchos, refis de tintas, toners e fotocondutores com cilindros para impressoras de diversas secretarias do município de Colider/MT**. Sagraram-se vencedoras as seguintes empresas:

EMPRESAS	ITENS	VL. TOTAL (R\$)
ANTONIA DE PAULA BONFIM EPP	34, 35, 36 e 71	5.640,80
JOHNATAN BARBOSA DE LIMA ME	68 e 69	7.476,00
L. MARINHEIRO SPONTAM ME	01, 08, 10, 12, 13, 14, 15, 16, 17, 18, 19, 20, 21, 22, 23, 24, 25, 26, 27, 28, 29, 30, 31, 32, 33, 37, 38, 47, 48, 49, 50, 51, 52, 53, 54, 55, 56, 58, 59, 60, 61, 62, 63, 65, 67, 70, 74, 77, 78 e 79	336.895,90
MARCOS S. BIUDES ME	02, 03, 04, 05, 06, 07, 09, 11, 39, 40, 41, 42, 43, 44, 45, 46, 57, 64, 66, 72, 73, 75 e 76	54.446,00

Colider/MT, 13 de julho de 2021.

ANA PAULA ZAMONER

Pregoeira Oficial

Publique-se

PREFEITURA MUNICIPAL DE CONQUISTA DOESTE

PREFEITURA MUNICIPAL DE CONQUISTA DOESTE

EXTRATO DO TERMO DE RATIFICAÇÃO

PROCESSO ADMINISTRATIVO Nº 528/2021

O Processo de ADESÃO À ATA DE REGISTRO DE PREÇOS N. 013/2021 DO PREGÃO PRESENCIAL 016/2021 DA PREFEITURA MUNICIPAL DE NOVA LACERDA - MT, com o interesse em LOCAÇÃO DE ROLO COMPACTADOR PE DE CARNEIRO VIBRATORIO AUTOPROPELIDO DE 11,6 T - 82 KW, durante toda a sua tramitação cumpriu as determinações da legislação pertinente, aceitos por parte da PREFEITURA MUNICIPAL DE NOVA LACERDA e pela empresa fornecedora OESTE CONSTRUTORA SOB O CNPJ sob nº 04.746.603/0001-98. O valor a ser pago será de R\$ R\$ 159,50 (cento e cinquenta e nove reais e cinquenta centavos) por hora, totalizando o valor de R\$ 23.925,00 (vinte e três mil novecentos e vinte e cinco reais) por 150 horas. Desse modo satisfazendo à lei e ao mérito, RATIFICO o processo de adesão a Ata de Registro de Preços.

Conquista D'Oeste, 13 de julho de 2021.

Maria Lucia de Oliveira Porto

Prefeita Municipal

PREFEITURA MUNICIPAL DE CONQUISTA DOESTE
 AVISO DE RESULTADO DE LICITAÇÃO
 TOMADA DE PREÇOS Nº 004/2021
 PROCESSO ADMINISTRATIVO Nº 527/2021

O Município de Conquista D'Oeste, através da Comissão Permanente de Licitação, torna público para conhecimento dos interessados, que a TOMADA DE PREÇOS Nº 004/2021, cujo objeto é CONTRATAÇÃO DE EMPRESA PARA EXECUÇÃO DE OBRAS DE MELHORIA EM ILUMINAÇÃO PÚBLICA NA AVENIDA DAS PALMEIRAS NO MUNICÍPIO DE CONQUISTA DOESTE, teve como vencedora a empresa ELETRO TARTARI LTDA, inscrita no CNPJ sob o nº 15.062.235/0001-85, a qual apresentou melhor proposta, consignando o valor total de R\$ 164.550,15 (cento e sessenta e quatro mil, quinhentos e cinquenta reais e quinze centavos).

Conquista D'Oeste, 13 de julho de 2021.
 Fernando Roberto de Moraes
 Presidente da CPL

PREFEITURA MUNICIPAL DE ITIQUIRA

RESULTADO DE LICITAÇÃO

**PROCESSO ADMINISTRATIVO Nº 041/2021
 PREGÃO PRESENCIAL Nº 020/2021**

A Prefeitura Municipal de Itiquira, situada no endereço acima mencionado, através de seu pregoeiro o qual subscreve, torna público para conhecimento dos interessados que na licitação citada objetivando a **CONTRATAÇÃO DE EMPRESAS PARA PRESTAÇÃO DE SERVIÇOS DE LOCAÇÃO DE CAÇAMBAS ESTACIONÁRIAS (TIRA ENTULHO), INCLUINDO SERVIÇOS DE COLOCAÇÃO E RETIRADA, POR MEIO DE CAMINHÃO POLIGUINDASTE, A FIM DE ATENDER AS NECESSIDADES DO MUNICÍPIO DE ITIQUIRA-MT**, do tipo menor preço por item, obteve o seguinte resultado: **RUBIA SERPA ALESSI 01690402164**, devidamente inscrita no CNPJ sob nº 35.085.066/0001-06, com o valor total de R\$ 60.800,04 (sessenta mil, oitocentos reais e quatro centavos).

Itiquira/MT, em 13 de julho de 2021.

Aloizio Magno Fischer Lopes Junior
 Pregoeiro Designado

RESULTADO DE LICITAÇÃO

**PROCESSO ADMINISTRATIVO Nº 031/2021
 CONCORRÊNCIA Nº 003/2021**

A Prefeitura Municipal de Itiquira, sediada na Praça Frei Liberato Keterrer, 311, Centro - Itiquira - MT, através da Presidente da Comissão Permanente de Licitação, o qual subscreve, torna público para conhecimento dos interessados que na licitação citada objetivando a **ALIENAÇÃO DE TERRENOS, COM ENCARGOS, COMO FORMA DE INCENTIVO ECONÔMICO PARA EMPRESAS QUE DESEJAM SE ESTABELECEM OU AMPLIAR SUAS ATIVIDADES NO DISTRITO INDUSTRIAL DO DISTRITO DE OURO BRANCO DO SUL**, obteve o seguinte resultado: **J K S DE MORAES LTDA**, devidamente inscrita no CNPJ sob nº 37.622.463/0001-03, item 08 do Projeto Básico, totalizando 185 PONTOS, **WEST FERTILIZANTES LTDA**, devidamente inscrita no CNPJ sob nº 35.574.756/0001-29, item 1 a 5 e 13 a 18 do Projeto Básico, totalizando 280 PONTOS e **DIONIZIO DA SILVA BARBOSA 48954942172**, devidamente inscrita no CNPJ sob nº 33.251.121/0001-65, item 36, 37, 44 e 45 totalizando 155 PONTOS.

Itiquira/MT, em 13 de julho de 2021.

LUCIANA GONÇALVES RIBEIRO
 Presidente da Comissão Permanente de Licitação

RESULTADO DE LICITAÇÃO

**PROCESSO ADMINISTRATIVO Nº 030/2021
 CONCORRÊNCIA Nº 002/2021**

A Prefeitura Municipal de Itiquira, sediada na Praça Frei Liberato Keterrer, 311, Centro - Itiquira - MT, através da Presidente da Comissão Permanente de Licitação, o qual subscreve, torna público para conhecimento dos interessados que na licitação citada objetivando a **ALIENAÇÃO DE TERRENOS, COM ENCARGOS, COMO FORMA DE INCENTIVO ECONÔMICO PARA EMPRESAS QUE DESEJAM SE ESTABELECEM OU AMPLIAR SUAS ATIVIDADES NO DISTRITO INDUSTRIAL DE ITIQUIRA**, obteve o seguinte resultado: **LICITAÇÃO DESERTA**.

Itiquira/MT, em 13 de julho de 2021.

LUCIANA GONÇALVES RIBEIRO
 Presidente da Comissão Permanente de Licitação

PREFEITURA MUNICIPAL DE MARCELÂNDIA

EXTRATO NOTIFICAÇÃO EXTRAJUDICIAL Nº 017/2021

O Município de Marcelândia-MT, no uso de suas atribuições, através de sua Fiscal de Atas de Registro de Preços Sra. Adriana Pereira Gonçalves, vem por meio deste, NOTIFICAR a empresa **NOVASUL COMERCIO DE PRODUTOS HOSPITALARES LTDA** portadora do CNPJ nº 14.595.725/0001-84, para que no prazo de 48 (quarenta e oito horas), realize a entrega dos itens solicitados por esta municipalidade através da Nota de Autorização de Despesa nº 3497/2021 de 15 de junho de 2021, referente a Ata de Registro de Preços nº 007/2021 e Pregão Eletrônico nº 038/2020. Informa-se que decorrido o prazo sem que haja cumprimento da obrigação, o Município de Marcelândia/MT, tomará as medidas cabíveis ao caso.

EXTRATO NOTIFICAÇÃO EXTRAJUDICIAL Nº 018/2021

O Município de Marcelândia-MT, no uso de suas atribuições, através de sua Fiscal de Atas de Registro de Preços Sra. Adriana Pereira Gonçalves, vem por meio deste, NOTIFICAR a empresa **DISTRIMIX DISTRIBUIDORA DE MEDICAMENTOS LTDA**, portadora do CNPJ nº 01.417.694/0004-72, para que no prazo de 48 (quarenta e oito horas), realize a entrega dos itens solicitados por esta municipalidade através da Nota de Autorização de Despesa nº 3503/2021 de 15 de junho de 2021, referente a Ata de Registro de Preços nº 019/2021 e Pregão Eletrônico nº 038/2020. Informa-se que decorrido o prazo sem que haja cumprimento da obrigação, o Município de Marcelândia/MT, tomará as medidas cabíveis ao caso.

EXTRATO NOTIFICAÇÃO EXTRAJUDICIAL Nº 019/2021

O Município de Marcelândia-MT, no uso de suas atribuições, através de sua Fiscal de Atas de Registro de Preços Sra. Adriana Pereira Gonçalves, vem por meio deste, NOTIFICAR a empresa **DISMART DISTRIBUIDORA HOSPITALAR EIRELI**, portadora do CNPJ/MF nº 33.688.692/000161, para que no prazo de 48 (quarenta e oito horas), realize a entrega dos itens solicitados por esta municipalidade através da Nota de Autorização de Despesa nº 3507/2021 de 15 de junho de 2021, referente a Ata de Registro de Preços nº 010/2021 e Pregão Eletrônico nº 038/2020. Informa-se que decorrido o prazo sem que haja cumprimento da obrigação, o Município de Marcelândia/MT, tomará as medidas cabíveis ao caso.

**AVISO DE RATIFICAÇÃO
 DISPENSA DE LICITAÇÃO Nº 012/2021**

O Sr. **CELSO LUIZ PADOVANI**, Prefeito Municipal de Marcelândia, Estado de Mato Grosso, comunica a quem possa interessar que após a análise detalhada dos elementos constantes dos autos, RATIFICOU, conforme disposto no Artigo 24, Inciso II da Lei Federal 8.666/93 e alterações, a **DISPENSA DE LICITAÇÃO nº 012/2020**, a favor da contratação da empresa **BELONI DE LURDES KULESZA 45207763172**, cadastrada no CNPJ nº 28.670.763/0001-69, objetivando a contratação de empresa especializada em prestação de serviços de assessoria técnica química e responsabilidade técnica do tratamento da água da ETA do Bom Jaguar de interesse da Secretaria Municipal de Saúde do Município de Marcelândia/MT, perfazendo o valor total de R\$ 17.400,00 (dezessete mil e quatrocentos reais) por ano, sendo pagos mensalmente o valor de R\$ 1.450,00 (um mil quatrocentos e cinquenta reais).

Marcelândia/MT, 13 de julho de 2021

CELSO LUIZ PADOVANI
 Prefeito Municipal

PREFEITURA MUNICIPAL DE MATUPÁ

AVISO DE LICITAÇÃO PREGÃO PRESENCIAL - Nº. 033/2021

A Prefeitura Municipal de Matupá, através da equipe de pregoeiro (a), comunica a todos os interessados que realizará no próximo dia 28 de julho de 2021 às 09h30min na sede da Prefeitura Municipal, a "PREGÃO PRESENCIAL PARA LOCAÇÃO DE DOIS CAMINHÕES PIPA (UM PARA ÁREA URBANA E OUTRO PARA ÁREA RURAL) PARA PRESTAÇÃO DE SERVIÇOS DE IRRIGAÇÃO DE PRAÇAS, JARDINS E RUAS DO MUNICÍPIO DE MATUPÁ/MT". Maiores informações através do Edital nº. 079/2021, que está disponível no site <http://www.matupa.mt.gov.br/Administracao/Portais/> e pode ser solicitado pelo e-mail atendimento@matupa.mt.gov.br ou junto à sede da Prefeitura Municipal localizada da Av. Hermínio Ometto, 101, ZE-022, fones (66) 3595-3100 das 07h00min às 11h00min. Matupá - MT, 13 de julho de 2021. ALEXSANDRA TOSTA BATISTA - Pregoeira Oficial -

PREFEITURA MUNICIPAL DE NOBRES

AVISO DE LICITAÇÃO
PREGÃO PRESENCIAL SRP Nº 38/2021

A Comissão de Apoio ao Pregão da Prefeitura Municipal de Nobres-MT, através da Pregoeira Sra. Quézia da Rosa Ferreira, nomeada pela portaria 438/2021, torna público aos interessados, que realizará licitação na modalidade PREGÃO PRESENCIAL SRP Nº 38/2021, do tipo MENOR PREÇO POR ITEM, cuja abertura ocorrerá as 08:00hs do dia 26/07/2021, na sede da Prefeitura Municipal de Nobres, situada à Rua Ludgardes Hoffmann Riedi, s/nº, Jardim Paraná, Nobres-MT. Objeto: FUTURA E EVENTUAL AQUISIÇÃO DE MATERIAIS ELETRICOS PARA ILUMINAÇÃO DA REDE PUBLICA, PARA ATENDER AS NECESSIDADES DA SECRETARIA DE INFRAESTRUTURA DO MUNICIPIO DE NOBRES/MT. Os interessados poderão retirar o edital completo, na sede da Prefeitura Municipal de Nobres, das 07:00 às 11:00 ou através do site <http://www.nobres.mt.gov.br/transparencia>. Maiores informações poderão ser obtidas através do telefone (65) 9 9251 - 9403.

Nobres, 13 de Julho de 2021.

Quézia da Rosa Ferreira. PREGOEIRA

K3 Publicações em Jornais - k3publicacao@gmail.com

PREFEITURA MUNICIPAL DE NOVA CANAÃ DO NORTE

RESULTADO DE LICITAÇÃO PREGÃO PRESENCIAL Nº 046/2021 SRP

A Prefeitura Municipal de Nova Canaã do Norte/MT, através de sua Pregoeira e Equipe de Apoio, torna público o RESULTADO do julgamento referente ao Pregão Presencial nº 046/2021, cujo objeto é o registro de preços para futura e eventual contratação de empresa para prestar serviços de fornecimento de refeições e marmite em restaurantes do município de Nova Canaã do Norte/MT. Sagrou-se vencedoras as empresas:

EMPRESA	ITEM	VLR. TOTAL
AMANDA N. ALINE S. SILVA - ME	1 e 2	R\$ 81.915,00
SARA MONTANHER DA MATA 96002018972	3 e 4	R\$ 81.565,00

Nova Canaã do Norte/MT, em 13 de Julho de 2021.

ELAINE DOS REIS
Pregoeira Oficial

PREFEITURA MUNICIPAL DE NOVA MARINGÁ

TERMO DE RATIFICAÇÃO DISPENSA DE LICITAÇÃO Nº 056/2021

Considerando as informações prestadas pelo Agente de Contratação, bem como pelo contido no presente Processo de Dispensa de Licitação, com todos seus documentos, juntamente com o parecer da Assessoria Jurídica nº 132/2021, **RATIFICO** todos os atos do presente Processo de Dispensa nº 056/2021 e autorizo a contratação da empresa **C.A. DISTRIBUIDORA DE PRODUTOS HOSPITALARES EIRELI** com CNPJ 26.457.348.0001.04, objetivando a **AQUISIÇÃO EMERGENCIAL DE MATERIAL HOSPITALAR PARA SUBSIDIAR AS AÇÕES E MEDIDAS DE CONTROLE DO NOVO CORONAVÍRUS (COVID-19) PARA ATENDER AS NECESSIDADES DA SECRETARIA DE SAÚDE DE NOVA MARINGÁ - MT**, no Valor total de **R\$10.704,89** (Dez mil e setecentos e quatro reais e oitenta e nove reais). A presente Dispensa de Licitação está enquadrada no artigo 75, inciso II da Lei nº 14.133/2021.

Publique-se, para os fins do art. 72, parágrafo único do mesmo diploma legal.

ANA MARIA URQUIZA CASAGRANDE-PREFEITA MUNICIPAL Nova
Maringá-MT, 13 de julho de 2021.

PREFEITURA MUNICIPAL DE NOVA OLÍMPIA

ERRATA DE PUBLICAÇÃO

RETIFICA-SE O EXTRATO DO CONTRATO Nº 066/2021/PMNO DE 01 DE JULHO DE 2021. PUBLICADOS NOS SEGUINTE JORNAIS: JORNAL OFICIAL ELETRONICO DOS MUNICIPIOS DO ESTADO DE MATO GROSSO, EDIÇÃO 3.761, PAGINA 330. DIARIO OFICIAL DO ESTADO Nº 28.032 PAGINA 81. DIARIO OFICIAL DA UNIÃO - SEÇÃO 3, Nº 122, PAGINA 232. ONDE SE LE: VIGENCIA: 30/06/2021 A 30/07/2021. LEIA-SE: VIGENCIA: 30/06/2021 A 30/06/2022.

JOSE ELPIDIO DE MORAES CAVALCANTE. PREFEITO MUNICIPAL

K3 Publicações em Jornais - k3publicacao@gmail.com

PREFEITURA MUNICIPAL DE NOVA UBIATÁ

EXTRATO DE DISPENSA DE LICITAÇÃO 019/2021
DISPENSA Nº: 019/2021

OBJETO: COMPRA DE TAPETES SANITÁRIOS PEDILÚVIOS, FRASCO PULVERIZADOR E TERMÔMETROS. CONTRATADO: MMH MED - COMÉRCIOS DE PRODUTOS HOSPITALARES LTDA CNPJ: 21.484.336/0001-47 VALOR: R\$ 15.132,00 DATA:13/07/2021 BASE LEGAL: ART. 24, INCISO X DA LEI FEDERAL Nº 8.66/93 E ALTERAÇÕES POSTERIORES, DECRETO FEDERAL 9412/2018, COM AMPARO NO ART. 37, DA CONSTITUIÇÃO FEDERAL.

RC PUBLICAÇÕES 66 9 9984-4633.

PREFEITURA MUNICIPAL DE NOVA XAVANTINA

HOMOLOGAÇÃO PREGÃO PRESENCIAL Nº 024/2.021.

A Prefeitura Municipal de Nova Xavantina - MT, através de sua pregoeira oficial, vem a público divulgar a HOMOLOGAÇÃO da licitação na modalidade Pregão Presencial nº 024/2.021, processo administrativo nº 045/2.021, o qual tem por objeto o REGISTRO DE PREÇOS PARA FUTURA E EVENTUAL AQUISIÇÃO DE VEÍCULO AUTOMOTOR, ZERO QUILOMETRO, TIPO CAMINHÃO 4X2 CABINE SIMPLES, EQUIPADO COM ITENS PARA "MELOSA" E DEMAIS ITENS PADRÃO. Empresa vencedora REAVEL VEICULOS EIRELI, inscrita no CNPJ nº 30.260.538/0001-04, com o valor de R\$ 446.000,00 (quatrocentos e quarente e seis mil reais).

Nova Xavantina - MT, 13 de julho de 2.021.

Marina Angélica Marca

Pregoeira

RC PUBLICAÇÕES 66 9 9984-4633.

PREFEITURA MUNICIPAL DE NOVO HORIZONTE DO NORTE

EXTRATOS DE REGISTRO DE PREÇOS

Espécie: Extrato da Ata de Registro de Preços 056/2021; **Contratante:** Prefeitura Municipal de Novo Horizonte do Norte/MT;

Fornecedores: Manupa Comércio, Exportação, Importação de Equipamentos e Veículos Adaptados EIRELI; **Modalidade:** Pregão Eletrônico - SRP 020/2021; **Objeto:** Registro de preços para futura e eventual aquisição de veículo zero km caminhão tipo cavalo mecânico; **Valor Total Registrado:** R\$ 500.000,00 (Quinhentos mil reais); **Natureza da Despesa:** 44.90.52.00; **Data assinatura:** 08/07/2021; **Vigência:** 12 (doze) meses; **Signatários:** Silvano Pereira Neves - Prefeito Municipal de Novo Horizonte do Norte e a Sra. Manuella Jacob - representante da empresa; A referida ata pode ser visualizada na íntegra no site oficial do município cito: <http://www.novohorizontedonorte.mt.gov.br/Transparencia/>.

EXTRATOS DE REGISTRO DE PREÇOS

Espécie: Extrato da Ata de Registro de Preços 057/2021; **Contratante:** Prefeitura Municipal de Novo Horizonte do Norte/MT; **Fornecedores:** M. R. Caminhões EIRELI; **Modalidade:** Pregão Eletrônico - SRP 020/2021; **Objeto:** Registro de preços para futura e eventual aquisição de veículo prancha semirreboque; **Valor Total Registrado:** R\$ 174.000,00 (Cento e setenta e quatro mil reais); **Natureza da Despesa:** 44.90.52.00; **Data assinatura:** 08/07/2021; **Vigência:** 12 (doze) meses; **Signatários:** Silvano Pereira Neves - Prefeito Municipal de Novo Horizonte do Norte e a Sr. Renato dos Reis Rocha de Moraes - representante da empresa; A referida ata pode ser visualizada na íntegra no site oficial do município cito: <http://www.novohorizontedonorte.mt.gov.br/Transparencia/>.

PREFEITURA MUNICIPAL DE PONTES E LACERDA

PREFEITURA MUNICIPAL DE PONTES E LACERDA
DECRETO Nº 148/2021

"Declara de utilidade pública, para fins de desapropriação, a área que menciona, registrada no Cartório de Registro de Imóveis de Pontes e Lacerda/MT sob a Matrícula nº 6.341, e dá outras providências."

ALCINO PEREIRA BARCELOS, Prefeito do Município de Pontes e Lacerda, Estado de Mato Grosso, no uso das atribuições que lhes são conferidas por Lei; e, CONSIDERANDO que o art. 5º inciso XXIV, da Constituição Federal, prevê a "desapropriação por necessidade ou utilidade pública, ou por interesse social, mediante justa e prévia indenização em dinheiro"; CONSIDERANDO que o Decreto-lei nº 3.365, de 21 de junho de 1941 que "dispõe sobre desapropriação por utilidade pública", considera que "mediante declaração de utilidade pública, todos os bens poderão ser desapropriados, pela União, pelos Estados, Municípios, Distrito Federal e Territórios"; CONSIDERANDO que 'Utilidade pública' se traduz na transferência conveniente da propriedade privada para a Administração; CONSIDERANDO que o art. 9º do Decreto-lei nº 3.365/41 preconiza que "ao Poder Judiciário é vedado, no processo de desapropriação, decidir se

se verificam ou não os casos de utilidade pública". CONSIDERANDO que as razões de interesse público e utilidade pública, no presente caso, tem amparo na necessidade urgente de transferência da propriedade (domínio) do imóvel particular ao Município de Pontes e Lacerda/MT, para fins de viabilizar a construção da nova sede da Prefeitura de Pontes e Lacerda/MT (Paço municipal); CONSIDERANDO, por fim, que o art. 6º do Decreto-lei nº 3.365/1941 estabelece que a declaração de utilidade pública far-se-á por decreto do prefeito.

D E C R E T A:

Art. 1º - Fica declarado de utilidade pública, com base no art. 5º, alínea "m", para fins de desapropriação, a área de 9.744,79 m² (nove mil, setecentos e quarenta e quatro e setenta e nove metros quadrados), a ser destacada do imóvel denominado chácara nº 39, registrado sob a matrícula de nº 6.341 no Cartório de Registro de Imóveis de Pontes e Lacerda/MT, conforme coordenadas e demonstrativo da planta de imóvel urbano constante do Anexo I deste Decreto. Parágrafo Único. A Secretaria Municipal de Cidade e Planejamento - SEMCIP ficará responsável por providenciar o correspondente memorial descritivo e ART da área a ser destacada e desapropriada. Art. 2º - O imóvel referido no artigo anterior será destinado a construção de edifício público, qual seja, a sede da Prefeitura de Pontes e Lacerda/MT - Paço Municipal, o que influenciará positivamente na melhoria da prestação de serviços públicos aos munícipes Pontes-lacerdense. Art. 3º - Fica determinada a instituição de Comissão de Avaliação do imóvel mencionado no art. 1º deste Decreto, com a finalidade de, mediante a apresentação de laudo fundamentado, consignar o valor de avaliação, para fins de indenização, bem como fixar o estado atual do bem, descrevendo as edificações, benfeitorias e peculiaridades da área. Parágrafo Único. Nos termos do art. 7º do Decreto-lei nº 3.365/41, com a publicação oficial deste Decreto, fica a Comissão de Avaliação autorizada a ingressar no imóvel objeto da presente declaração de desapropriação, podendo recorrer, em caso de oposição, ao auxílio de força policial. Art. 4º - Fica determinado à Secretaria Municipal de Fazenda - SEMFAZ que apure todos os débitos tributários, vencidos, vincendos ou parcelados, inscritos ou não em dívida ativa, relativos aos proprietários ou aos imóveis objeto do presente Decreto, para fins de compensação com o valor da indenização, nos termos do art. 32 e parágrafos do Decreto-lei nº 3.365/41. Art. 5º - A desapropriação de que trata o presente decreto é considerada de caráter urgente, para efeitos do art. 15 do Decreto-lei nº 3.365/41. Art. 6º - Fica a Procuradoria Jurídica do Município autorizada a tomar as medidas administrativas e/ou judiciais cabíveis para efetivação da presente desapropriação. Art. 7º - É parte integrante deste decreto o Anexo II, contendo a cópia da matrícula do Imóvel. Art. 8º - As despesas decorrentes da execução das medidas determinadas neste decreto correrão por conta de dotações orçamentárias próprias, suplementadas se necessário. Art. 9º - Este Decreto entra em vigor na data de sua publicação, revogadas as disposições em contrário.

Gabinete do Prefeito de Pontes e Lacerda/MT, em 12 de julho de 2021.

ALCINO PEREIRA BARCELOS

Prefeito Municipal

ANEXO I

CHÁCARA Nº 39 - MATRÍCULA Nº 6.341

COORDENADAS E DEMONSTRATIVO DA PLANTA DE IMÓVEL

URBANO

ANEXO II

CÓPIA DA MATRÍCULA Nº 6.341 DA CHÁCARA Nº 39

PREFEITURA MUNICIPAL DE PONTES E LACERDA

DECRETO Nº 149/2021

"Declara de utilidade pública, para fins de desapropriação, a área que menciona, registrada no Cartório de Registro de Imóveis de Pontes e Lacerda/MT sob a Matrícula nº 8.801, e dá outras providências."

ALCINO PEREIRA BARCELOS, Prefeito do Município de Pontes e Lacerda, Estado de Mato Grosso, no uso das atribuições que lhes são conferidas por Lei; e, CONSIDERANDO que o art. 5º inciso XXIV, da Constituição Federal, prevê a "desapropriação por necessidade ou utilidade pública, ou por interesse social, mediante justa e prévia indenização em dinheiro"; CONSIDERANDO que o Decreto-lei nº 3.365, de 21 de junho de 1941 que "dispõe sobre desapropriação por utilidade pública", considera que "mediante declaração de utilidade pública, todos os bens poderão ser desapropriados, pela União, pelos Estados, Municípios, Distrito Federal e Territórios"; CONSIDERANDO que 'Utilidade pública' se traduz na transferência conveniente da propriedade privada para a Administração; CONSIDERANDO que o art. 9º do Decreto-lei nº 3.365/41 preconiza que "ao Poder Judiciário é vedado, no processo de desapropriação, decidir se se verificam ou não os casos de utilidade pública". CONSIDERANDO que as razões de interesse público e utilidade pública, no presente caso, tem amparo na necessidade urgente de transferência da propriedade (domínio) do imóvel particular ao Município de Pontes e Lacerda/MT, para fins de viabilizar a construção da nova sede da Prefeitura de Pontes e Lacerda/MT (Paço municipal); CONSIDERANDO, por fim, que o art. 6º do Decreto-lei nº 3.365/1941 estabelece que a declaração de utilidade pública far-se-á por

decreto do prefeito.

D E C R E T A:

Art. 1º - Fica declarado de utilidade pública, com base no art. 5º, alínea "m", para fins de desapropriação, o imóvel urbano denominado: "parte da Chácara nº 39 pertencente à Matrícula 8.801, situado na zona suburbana (expansão urbana) desta Cidade, Município e Comarca de Pontes e Lacerda/MT, com área de 0,50 alqueires, ou seja, 12.100,00m² (doze mil metros quadrados), dentro do seguinte roteiro: - "inicia-se este levantamento em um marco denominado-M1, que dista-20,20m do marco-1 e azimute magnético - confrontando com a estrada vicinal com distância de 110.00m e azimute magnético de 164º26'36 até o marco-M2; deste, deflete a direita e segue confrontando com o remanescente da chácara-39 com os seguintes azimutes magnéticos e distâncias a seguir: do M2 ao M3, 246º20'54" e 111.15m, fechando a poligonal". Art. 2º - O imóvel referido no artigo anterior será destinado a construção de edifício público, qual seja, a sede da Prefeitura de Pontes e Lacerda/MT - Paço Municipal, o que influenciará positivamente na melhoria da prestação de serviços públicos aos munícipes Pontes-lacerdense. Art. 3º - Fica determinada a instituição de Comissão de Avaliação do imóvel mencionado no art. 1º deste Decreto, com a finalidade de, mediante a apresentação de laudo fundamentado, consignar o valor de avaliação, para fins de indenização, bem como fixar o estado atual do bem, descrevendo as edificações, benfeitorias e peculiaridades da área. Parágrafo Único. Nos termos do art. 7º do Decreto-lei nº 3.365/41, com a publicação oficial deste Decreto, fica a Comissão de Avaliação autorizada a ingressar no imóvel objeto da presente declaração de desapropriação, podendo recorrer, em caso de oposição, ao auxílio de força policial. Art. 4º - Fica determinado à Secretaria Municipal de Fazenda - SEMFAZ que apure todos os débitos tributários, vencidos, vincendos ou parcelados, inscritos ou não em dívida ativa, relativos aos proprietários ou aos imóveis objeto do presente Decreto, para fins de compensação com o valor da indenização, nos termos do art. 32 e parágrafos do Decreto-lei nº 3.365/41. Art. 5º - A desapropriação de que trata o presente decreto é considerada de caráter urgente, para efeitos do art. 15 do Decreto-lei nº 3.365/41. Art. 6º - Fica a Procuradoria Jurídica do Município autorizada a tomar as medidas administrativas e/ou judiciais cabíveis para efetivação da presente desapropriação. Art. 7º - É parte integrante deste decreto o Anexo I, contendo a cópia da matrícula do Imóvel. Parágrafo Único. A Secretaria Municipal de Cidade e Planejamento - SEMCIP ficará responsável por providenciar memorial descritivo e ART da área a ser desapropriada. Art. 8º - As despesas decorrentes da execução das medidas determinadas neste decreto correrão por conta de dotações orçamentárias próprias, suplementadas se necessário. Art. 9º - Este Decreto entra em vigor na data de sua publicação, revogadas as disposições em contrário.

Gabinete do Prefeito de Pontes e Lacerda/MT, em 12 de julho de 2021.

ALCINO PEREIRA BARCELOS

Prefeito Municipal

ANEXO I

CÓPIA DA MATRÍCULA Nº 8.081 - DA CHÁCARA Nº 39

PREFEITURA MUNICIPAL DE PONTES E LACERDA

EXTRATO DE TERMO ADITIVO/JUNHO/2021

TERCEIRO TERMO ADITIVO AO CONTRATO Nº. 134/2020 - CONTRATANTE: MUNICÍPIO DE PONTES E LACERDA - CONTRATADA: EMPRESA C. A. BORGES CONSTRUTORA EIRELI - OBJETO 1.1. O PRESENTE TERMO ADITIVO TEM POR OBJETO PRORROGAR O PRAZO DE VIGÊNCIA DO CONTRATO Nº. 134/2020, CUJO OBJETO É CONCLUSÃO E EXECUÇÃO DE OBRA DE CONSTRUÇÃO DE GINÁSIO POLIESPORTIVO NO CENTRO OLÍMPICO, MT 473 - VILA OLÍMPICA NO MUNICÍPIO DE PONTES E LACERDA - MT, CONFORME ESTIPULADO NA CLÁUSULA SÉTIMA DO AJUSTE INICIAL, ESTENDENDO SEU TERMO FINAL PARA O DIA 31/12/2021. DISPOSIÇÕES GERAIS: TOMADA DE PREÇOS Nº. 013/2020 - DATA: 29/06/2021.

PREFEITURA MUNICIPAL DE PORTO ALEGRE DO NORTE

RESULTADO DE LICITAÇÃO PREGÃO ELETRONICO Nº 40/2021-SRP. O Município de Porto Alegre do Norte/MT, torna público para conhecimento dos interessados resultado do Pregão eletrônico nº 40/2021 Objeto: **REGISTRO DE PREÇOS PARA FUTURA E EVENTUAL AQUISIÇÃO DE PISO EMBORRACHADO MONOLÍTICO EM BORRACHA GRANULADA, VULCANIZADA, AGLUTINADA COM RESINA DE POLIURETANO** Vencedora: R R PIETTA EIRELI CNPJ/MF sob nº 25.343.077/0001-95 Valor Total **R\$ 149,50 (Cento e Quarenta e Nove Reais e Cinquenta Centavos) o metro**. Visto que atendeu a todos os requisitos do edital supracitado.

Mônica Pereira da Silva
Pregoeiro (a)

RESULTADO DE LICITAÇÃO PREGÃO ELETRÔNICO Nº 38/2021-SRP. O Município de Porto Alegre do Norte/MT, torna público para conhecimento dos interessados resultado do Pregão eletrônico nº 38/2021 Objeto: REGISTRO DE PREÇOS PARA FUTURA E EVENTUAL AQUISIÇÃO DE MATERIAL DE CONSTRUÇÃO, Empresa Vencedora **AL MATERIAIS DE CONSTRUÇÃO E SUPERMERCADO LTDA - ME: inscrita no CNPJ: 07.192.728/0001-01** vencedora dos itens **1 - 8 - 9 - 10 - 11 - 12 - 14 - 19 - 25 - 33 - 35 - 42 - 45 - 46 e 47, valor total R\$128.556,20/ CONSTRULAR MATERIAIS DE CONSTRUCAO E SUPERMERCADOS EIRELI- ME: inscrita no CNPJ: 08.689.347/0001-03, empresa** vencedora dos seguintes itens **3 - 4 - 5 - 6 - 7 - 13 - 15 - 16 - 17 - 18 - 20 - 21 - 23 - 24 - 27 - 28 - 29 - 30 - 31 - 36 - 37 - 39 - 40 - 41 - 43 - 44** valor total **R\$1.166.650,80** Visto que atendeu a todos os requisitos do edital supracitado.

Valdisson dos Santos Barbosa

Pregoeiro

PRIMEIRO TERMO DE ADITIVO CONTRATUAL DE PRESTAÇÃO DE SERVIÇO Nº 18/2020, PREGÃO PRESENCIAL Nº 13/2020. O presente Aditivo tem por objeto: O presente aditivo tem por objeto a primeira prorrogação do prazo de Vigência do Contrato Original por mais 12 (doze) meses contados a partir de 02/06/2021 à 02/06/2022. Prefeitura Municipal de Porto Alegre do Norte-MT/Contratante e **J. T. DE FARIA-ME**, inscrita no C.N.P.J./MF sob o n.º CNPJ/MF nº 15.081.599/0001-02./Contratado.

Daniel Rosa do Lago

Prefeito

PRIMEIRO TERMO DE ADITIVO CONTRATUAL DE PRESTAÇÃO DE SERVIÇO Nº 19/2020, PREGÃO PRESENCIAL Nº 13/2020. O presente Aditivo tem por objeto: O presente aditivo tem por objeto a primeira prorrogação do prazo de Vigência do Contrato Original por mais 12 (doze) meses contados a partir de 02/06/2021 à 02/06/2022. Prefeitura Municipal de Porto Alegre do Norte-MT/Contratante e **J V LADEIA-ME.**, inscrita no CNPJ/MF nº. 24.638.764/0001-75./Contratado.

Daniel Rosa do Lago

Prefeito

PRIMEIRO TERMO DE ADITIVO CONTRATUAL DE PRESTAÇÃO DE SERVIÇO Nº 17/2020, PREGÃO PRESENCIAL Nº 13/2020. O presente Aditivo tem por objeto: O presente aditivo tem por objeto a primeira prorrogação do prazo de Vigência do Contrato Original por mais 12 (doze) meses contados a partir de 02/06/2021 à 02/06/2022. Prefeitura Municipal de Porto Alegre do Norte-MT/Contratante e **ALEX MACIEL DE ARAUJO FERREIRA EIRELI**, inscrita no C.N.P.J./MF sob o n.º 36.734.529/0001-86./Contratado.

Daniel Rosa do Lago

Prefeito

PREFEITURA MUNICIPAL DE PORTO ESTRELA

AVISO DE LICITAÇÃO PREGÃO ELETRÔNICO Nº 008/2021.

A Prefeitura Municipal de PORTO ESTRELA/MT, através de seu pregoeiro oficial nomeado pela portaria nº 009/2021, faz saber aos interessados que se encontra aberto o PREGÃO ELETRÔNICO para Registro de Preços para futura e eventual Contratação de Empresa para aquisição de Maquinário e Equipamento para atender o Município de Porto Estrela - MT, que acontecerá no dia 27 de julho de 2021, às 09:30h na plataforma da ComprasBR, o edital completo, suas alterações e demais informações poderão ser obtido por meio do endereço eletrônico: www.portoestrela.mt.gov.br, www.comprasbr.com ou através do Departamento de Licitações desta prefeitura, no horário de expediente.

Porto Estrela - MT, 13 de julho de 2021.

Vinicius Ignácio de Borja. Pregoeiro

K3 Publicações em Jornais - k3publicacao@gmail.com

PREFEITURA MUNICIPAL DE PRIMAVERA DO LESTE

TOMADA DE PREÇOS Nº 014/2021 PROCESSO Nº 779/2021 RESULTADO FASE RECURSAL

CONVOCAÇÃO PARA PROSSEGUIMENTO

A Comissão Permanente de Licitação, designada pela Portaria 036 de 06/01/2021, através de seu Presidente, torna público para conhecimento das licitantes e de quem mais interessar que houve recurso administrativo referente ao julgamento da documentação de habilitação nos autos da Tomada de Preços nº 014/2021 os quais apresentaram sua(s) razões e contrarrazões após análise a CPL proferiu a decisão a qual encontra disponível em <http://www.primaveradoleste.mt.gov.br/>. CONVOCAMOS os senhores Licitantes que participaram do certame acima mencionado para comparecerem, no mesmo local da sessão pública anterior, no dia 15/07/2021 às 07:30 horas, para o fim de se dar prosseguimento aos ulteriores termos do procedimento licitatório.

Primavera do Leste - MT, 12 de julho de 2021.

Adriano Conceição de Paula. Presidente da Comissão Permanente de Licitação *Original assinado nos autos do processo.

K3 Publicações em Jornais - k3publicacao@gmail.com

PREFEITURA MUNICIPAL DE SÃO FÉLIX DO ARAGUAIA

AVISO DE RESULTADO

PREGÃO PRESENCIAL SRP Nº 023/2021. PROCESSO ADMINISTRATIVO Nº 041/2021.

A Prefeitura Municipal de São Felix do Araguaia, Estado de Mato Grosso, através do seu Pregoeiro, torna público para conhecimento dos interessados o resultado do PREGÃO PRESENCIAL SRP Nº 023/2021, que tem por objeto o REGISTRO DE PREÇO PARA FUTURA E EVENTUAL AQUISIÇÃO DE GENEROS ALIMENTICIOS PERECIVEIS E NÃO PERECIVEIS, FRIOS, CONGELADOS, CONDIMENTOS, PRODUTOS HORTIFRUTIGRANJEIROS E DEMAIS MATERIAIS DE CONSUMO PARA ATENDER A DEMANDA DAS SECRETARIAS MUNICIPAIS DO MUNICIPIO DE SÃO FÉLIX DO ARAGUAIA - MT E ATENDER A DEMANDA DA MERENDA ESCOLAR NAS ESCOLAS MUNICIPAIS DO CAMPO, CRECHE E PRÉ-ESCOLA EM SUAS ATIVIDADES NORMAIS, CONFORME TERMO DE REFERENCIA ANEXO I, EDITAL E MINUTA DE CONTRATO. ADJUDICADO/HOMOLOGADO: Para as empresas: MARIA DUCILENE DE OLIVEIRA SILVA - MEI. CNPJ: 23.854.360/0001-56. Vencedora do item 34 do Certame no valor global de R\$ 187.910,00 (Cento e Oitenta e Sete Mil e Novecentos e Dez Reais). JOSE RILDON DE OLIVEIRA SILVA - MEI. CNPJ: 20.964.988/0001-16. Vencedora do item 36 do Certame no valor global de R\$ 105.230,00 (Cento e Cinco Mil e Duzentos e Trinta Reais). MARIA AMÉLIA BARBOSA DOS SANTOS - EPP. CNPJ: 24.707.580/0001-10. Vencedora dos itens 14, 32, 51, 55, 58, 63, 67, 75, 77, 83, 87, 89, 102, 103, 115, 132 e 134 do Certame no valor global de R\$ 465.898,26 (Quatrocentos e Sessenta e Cinco Mil, Oitocentos e Noventa e Oito Reais e Vinte e Seis Centavos). DEURIVAN DA SILVA AGUIAR COMERCIO - ME. CNPJ: 01.169.968/0001-09. Vencedora dos itens 4, 7, 15, 16, 24, 35, 37, 40, 60, 61, 64, 68, 85, 94, 97, 98, 108, 110, 129, 130, 131, 136 e 137 do Certame no valor global de R\$ 547.085,10 (Quinhentos e Quarenta e Sete Mil, Oitenta e Cinco Reais e Dez Centavos). M B R COUTINHO - SUPERMERCADO. CNPJ: 32.490.863/0001-80. Vencedora dos itens 3, 5, 8, 12, 17, 18, 20, 21, 42, 47, 53, 71, 72, 74, 76, 86, 91, 92, 95, 96, 100, 101, 111, 113, 116, 123 e 127 do Certame no valor global de R\$ 189.155,05 (Cento e Oitenta e Nove Mil, Cento e Cinquenta e Cinco Reais e Cinco Centavos). MARIA FERNANDES TAVARES. CNPJ: 19.302.594/0001-13. Vencedora dos itens 1, 2, 6, 9, 10, 11, 13, 19, 22, 23, 25, 26, 27, 28, 29, 31, 33, 38, 39, 41, 43, 44, 45, 46, 48, 49, 50, 52, 54, 56, 57, 59, 62, 65, 66, 69, 70, 73, 78, 79, 80, 81, 82, 84, 88, 90, 93, 99, 104, 105, 106, 107, 109, 112, 114, 117, 118, 119, 120, 121, 122, 124, 125, 126, 128, 133, 135, 138, 139 e 140 do Certame no valor global de R\$ 1.513.819,65 (Um Milhão, Quinhentos e Treze Mil, Oitocentos e Dezenove Reais e Sessenta e Cinco Centavos). O processo estará disponível aos interessados na própria sede da prefeitura das 13h30min às 17h00min. São Félix do Araguaia - MT, 13 de julho de 2021.

JEAN FLÁVIO DOS SANTOS MILHOMEM. Pregoeiro Oficial. Port. nº 016/2021.

K3 Publicações em Jornais - k3publicacao@gmail.com

PREFEITURA MUNICIPAL DE SINOP**AVISO DE RESULTADO
CHAMADA PÚBLICA Nº 01/2021**

A Prefeitura Municipal de Sinop/MT, em cumprimento aos termos da Lei 8.666 de 21/06/93 e alterações posteriores, torna público o resultado de julgamento da Chamada Pública nº 001/2021, referente ao credenciamento de pessoa jurídica para a prestação dos serviços técnicos profissionais de desenvolvimento, execução, compatibilização de projetos de engenharia, suas aprovações em órgãos competentes, e orçamento de obras em caráter eventual, atendendo à solicitação do PRODEURBS. Resultado: A Comissão manifestou-se favorável à Proposta de Credenciamento e aceitou o CREDENCIAMENTO da empresa: **CONSTRULOGO ENGENHARIA E CONSTRUÇÕES LTDA**, inscrita no CNPJ/MF sob o nº 24.961.666/0001-74, que apresentou proposta para os itens 01, 02, 03, 04, 05, 06, 07, 08, 09, 10, 11, 12, 13, 14, 15 e 16.

Sinop/MT, 13 de julho de 2021.

HEMIL MAIA RIBEIRO
Presidente da C.P.L.
Portaria nº 080/2021

**AVISO DE ADESÃO/CARONA
ADESAO Nº 013/2021**

A Prefeitura Municipal de Sinop reconhece a Adesão com fundamento no decreto 7.892/2013, para aquisição de veículo zero km, através da Tatiana Capitanio Veículos, inscrita no CNPJ/MF sob o nº 09.103.941/0001-25, com sede a Avenida Júlio Campos, nº 58m sala B, Centro, na cidade de Água Boa, Estado de Mato Grosso. Valor total: R\$ 242.500,00 (duzentos e quarenta e dois mil e quinhentos reais). De acordo com as justificativas da secretaria, sendo que foram obedecidas todas as formalidades legais, ratifico a adesão para a contratação mencionada.

Sinop/MT, 13 de Julho de 2021.

PREFEITURA MUNICIPAL DE SINOP
ROBERTO DORNER
PREFEITO

PREFEITURA MUNICIPAL DE TORIXORÉU**PREFEITURA MUNICIPAL DE TORIXORÉU
EXTRATO CONTRATO 62/2021**

Extrato do Contrato Espécie: Contrato 62/2021. **Fundamento Legal:** Lei Nº 8.666/93. **Contratante:** Prefeitura Municipal de Torixoréu - MT. **Contratada:** Asthamed Comercio de Produtos e Equipamentos Hospitalares Eireli. **Objeto:** Referente ao Processo de Licitação nº 024/2021 Dispensa 004/2021 realizado pela Prefeitura Municipal Torixoréu -MT. **Contratação de empresa fornecedora de medicamentos para atender a demanda do centro de triagem Covid 19 do município. Valor global R\$ 72.120,00 (Setenta e dois mil e cento e vinte reais). Data de assinatura:** 12/07/2021. **Vigência:** 180 dias.

PREFEITURA MUNICIPAL DE VILA RICA**PREFEITURA MUNICIPAL DE VILA RICA / MT
AVISO DE LICITAÇÃO**

PROCESSO DE LICITAÇÃO Nº 117/2021
PREGÃO ELETRÔNICO Nº 049/2021
Nº DE LICITAÇÃO NO BB: 883256

A Pregoeira Oficial, Srª Cristina Magalhães Castro designada pela Portaria nº. 012/2015 comunica aos interessados que será aberta licitação na modalidade de Pregão Eletrônico, que será regida pela Lei 10.520/2002 e pelos Decretos nº 3.784/2001, 5.450/2005 e 5.504/2005, Decretos Municipais nº 048/2006 e 049/2006; Decreto 10.024/2019 com aplicação subsidiária da Lei nº. 8.666/93, suas alterações e demais disposições aplicáveis.OBJETO: Registro de preço para futura e eventual aquisição de materiais hidráulicos para melhoria no sistema de adução e distribuição de água para atender a secretaria de obras - SAEVIR. REALIZAÇÃO: 28/07/2021 ABERTURA DA SESSÃO: 08h30min.ABERTURA DA DISPUTA DE PREÇO: 09h00min.O Edital contendo as instruções estará à disposição dos interessados no aplicativo denominado "Licitações-e", desenvolvido pelo Banco do Brasil S/A, constante da página eletrônica do Banco do Brasil, diretamente no site www.licitacoes-e.com.br e no site do Município www.vilarica.mt.gov.br. Vila Rica / MT, 13 de Julho de 2021.CRISTINA MAGALHÃES CASTRO Pregoeira Oficial Portaria nº 012/2015

PODER LEGISLATIVO MUNICIPAL**CÂMARA MUNICIPAL DE NORTELÂNDIA****CAMARA MUNICIPAL DE NORTELÂNDIA
AVISO DE LICITAÇÃO
PREGÃO PRESENCIAL N.º 01/2021**

A CAMARA MUNICIPAL DE NORTELÂNDIA-MT, torna público, para conhecimento dos interessados, que às 10h00 min. (horário oficial de Mato Grosso), do dia 23/7/2021, (sexta-feira), na sede da Câmara Municipal de Nortelândia, sito na Av. Nicolau Gomes de Souza, 1577, Bairro Novo Horizonte, Nortelândia - MT, será realizado em sessão pública, licitação na modalidade PREGÃO PRESENCIAL Nº. 01/2021, tipo MENOR PREÇO POR ITEM, regido pela Lei 10.520/2002 e Decreto Legislativo Nº. 001/2012, objetivando registro de preço para futura e eventual aquisição de combustíveis (gasolina comum e etanol) para atender as demandas da Câmara Municipal de Nortelândia - MT, durante o período de 12 (doze) meses, conforme especificações constantes no anexo-I do (Termo de Referência). O Edital completo encontra-se a disposição na sede Câmara Municipal de Nortelândia-MT, podendo ser solicitado via e-mail: secretariageral@camaranortelandia.mt.gov.br e informações pelo telefone (65) 3346-1611. Nortelândia-MT, 13 de Julho de 2021.

Regina Lúcia de Souza - Pregoeira - Portaria nº. 028/2021

ASPLEMAT Publicações 65.3642-6515



BAIXE O APLICATIVO E
ACOMPANHE OS SORTEIOS.

**Com CPF na nota
você ajuda a
uma instituição
e ainda concorre
a mais de 1000
prêmios por mês.**

**Acesse o site e baixe o aplicativo para
saber todas as informações.**

nota.mt.gov.br



SIGILO TOTAL DAS
SUAS INFORMAÇÕES.

Antes de fazer seu cadastro, confira o regulamento completo no site.



SEFAZ
Secretaria
de Estado
de Fazenda



Governo de
**Mato
Grosso**

TERCEIROS

CLEBERSON MARQUES DA SILVA & CIALTDA, CNPJ Nº 42.415.706/0001-64 torna público que requereu à Secretaria Municipal de Meio Ambiente e Desenvolvimento Rural e Sustentável SEMMADRS/VG a Licença Prévia, Licença de Instalação e Licença de Operação para atividade de Comércio varejista de produtos farmacêuticos, sem manipulação de fórmulas, situado na AV Filinto Muller nº 3225 CEP: 78.135-181 Canelas Várzea Grande - MT.

Cooperativa dos Garimpeiros do Vale do Rio Peixoto - COOGAVEPE, CNPJ nº 09.521.470/0001-75, torna público que requereu junto a Secretaria de Estado do Meio Ambiente - SEMA, o pedido de Licença de Operação Provisória para Pesquisa Mineral - LOPM, minério de cobre, sem Guia de Utilização, área de 10,00 ha, localizada no Sítio Quatro Irmãos - Lote nº 38 e Fazenda Santa Clara, zona rural, município de Nova Guarita/MT, processos ANM 866.842/2020, 866.846/2020, 866.970/2020, 866.972/2020, 866.974/2020 e 867.055/2020. Não foi determinado EIA/RIMA.

Cooperativa Mista dos Garimpeiros de Peixoto de Azevedo - COOMIPAZ, CNPJ nº 11.664.330/0001-06, torna público que requereu junto a Secretaria de Estado do Meio Ambiente - SEMA, o pedido de Licença de Operação Provisória para Pesquisa Mineral - LOPM, minério de cobre, sem Guia de Utilização, área de 5,00 ha, localizada na Fazenda Luca e Fazenda Santa Clara, zona rural, município de Nova Guarita/MT, processo ANM 866.847/2020. Não foi determinado EIA/RIMA.

MARCOS GERMINO DA SILVA, CPF nº 458.830.411-91, torna público que requereu junto a Secretaria de Estado do Meio Ambiente - SEMA, o pedido de Licença de Operação Provisória para Pesquisa Mineral - LOPM, minério de cobre, sem Guia de Utilização, área de 2,00 ha, localizada no Sítio Quatro Irmãos - Lote nº 38, Fazenda Luca e Fazenda Santa Clara, zona rural, município de Nova Guarita/MT, processos ANM 866.853/2020, 866.867/2020, 866.866/2020, 866.869/2020, 866.862/2020, 866.864/2020 e 866.865/2020. Não foi determinado EIA/RIMA.

FIDES GOLD MINERADORA S.A.

CNPJ: 16.498.989/0001-45 - NIRE: 51.300.017.938

EDITAL DE CONVOCAÇÃO PARA ASSEMBLEIA GERAL EXTRAORDINÁRIA

Ficam convocados os senhores acionistas da **FIDES GOLD MINERADORA S.A.** ("Companhia") para comparecer à Assembleia Geral Extraordinária a ser realizada no dia 20 de julho de 2021, às 09 (nove) horas, na sede social da Companhia, localizada no Anexo A do Sítio São Luiz, situado na Estrada Rural, Travessão 01, Lote 320, Gleba PA Cachimbo, s/n, no Município de Peixoto de Azevedo, Estado do Mato Grosso, CEP 78.530-000, para deliberar sobre a prestação de garantias corporativas junto a instituições financeiras, bem como autorizar a Diretoria para a prática dos atos que se julguem necessários para a consecução do referido fim. Todos os documentos informações pertinentes às matérias a serem examinadas e deliberadas na Assembleia, em especial este Edital, encontram-se à disposição dos acionistas na sede da Companhia. Aos acionistas que se fizerem representar por meio de procurador, solicitamos que o instrumento de mandato, nos termos do art. 126 da Lei nº 6.404/76, seja depositado na sede da Companhia, preferencialmente com antecedência mínima de 48 (quarenta e oito) horas da realização da Assembleia. Peixoto de Azevedo, Mato Grosso, dia 12 de julho de 2021. Marcos de Oliveira Pereira - Diretor; Caíque de Souza Neiva - Diretor.

**EDITAL DE CONVOCAÇÃO
ELEIÇÕES GERAIS SINPEF/MT - 2021/2024.**

O Presidente do **SINDICATO DOS POLICIAIS FEDERAIS NO ESTADO DE MATO GROSSO - SINPEF/MT**, no uso de suas atribuições, considerando o término do mandato da atual Diretoria Executiva, Conselho Fiscal e Delegados Sindicais em 18 de setembro de 2021 e tendo em vista o que determina os artigos 18, III e Artigo 39 do Estatuto da Entidade; **RESOLVE**: Convocar na forma do Estatuto em seu Artigo 38, § 1º, os sindicalizados ao Sindicato dos Policiais Federais no Estado de Mato Grosso - SINPEF/MT, para participarem das Eleições Gerais, cujo objetivo é eleger, pelo escrutínio secreto, a Diretoria Executiva, Conselho Fiscal e Delegados Sindicais para o triênio 2021/2024, conforme as seguintes disposições:

DIRETORIA EXECUTIVA, I - Presidente, II - Vice-Presidente, III - Secretário-Geral, IV - Diretor Financeiro e Patrimonial, V - Diretor Jurídico, VI - Diretor de Comunicação, VII - Diretor de Recreação, Desporto e Lazer, VIII - Diretor para Assistência a Saúde, Inativos e Pensionistas, IX - Três (03) Suplentes da Diretoria Executiva.

CONSELHO FISCAL, I - Presidente, II - Dois Membros Efetivos, III - Dois Membros Suplentes.

DELEGADOS SINDICAIS, I - Um Titular, II - Um Suplente.

CALENÁRIO ELEITORAL, I - Período de inscrição das Chapas: **de 14 a 23 de Julho de 2021**, II - Data das Eleições Gerais: **17 de agosto de 2021**, III - Local das Eleições Gerais: **Sede do SINPEF/MT**, IV - Horário: **das 8:00hs às 12:00hs e das 14:00hs às 18:00hs**.

Cuiabá/MT, 12 de julho de 2021.

**ERLON JOSÉ BRANDÃO DE SOUZA
PRESIDENTE DO SINPEF/MT.**

JCX COMERCIO DE PECAS E SERVICO LTDA, inscrita no CNPJ nº 42.022.666/0001-90, torna público que requereu junto à Secretaria Municipal de Meio Ambiente e Desenvolvimento Sustentável, a LICENÇA PRÉVIA, LICENÇA DE INSTALAÇÃO e LICENÇA DE OPERAÇÃO da RENATO AUTO CENTER, localizada na Rua João Pedro Moreira de Carvalho, nº 1610, bairro Setor Industrial, no município de SINOP/MT, para a MANUTENÇÃO E REPARAÇÃO MECÂNICA DE VEÍCULOS AUTOMOTORES.

Cooperativa dos Garimpeiros do Vale do Rio Peixoto - COOGAVEPE, CNPJ 09.521.470/0001-75, torna público que requereu junto a Secretaria de Estado do Meio Ambiente - SEMA, o pedido da Renovação da Licença de Operação (LO), processo SEMA Nº 623153/2018, para extração e beneficiamento de minério de ouro, em uma área de 154,26 ha, âmbito da propriedade Fazenda Papai Noel, zona rural, município de Peixoto de Azevedo/MT. Não foi determinado EIA/RIMA.

Cooperativa dos Garimpeiros do Vale do Rio Peixoto - COOGAVEPE, CNPJ 09.521.470/0001-75, torna público que requereu junto a Secretaria de Estado do Meio Ambiente - SEMA, o pedido das Licenças: Prévia (LP), Instalação (LI) e Operação (LO), para extração e beneficiamento de minério de ouro, em uma área de 91,80 ha, âmbito da Fazenda Porta do Céu, zona rural, município de Matupá/MT. Não foi determinado EIA/RIMA.

ÁGUIA BRANCA COMÉRCIO DE COMBUSTÍVEIS LTDA (Posto Águia Branca), inscrita no CNPJ: 11.512.642/0001-96 torna a público que requereu junto à Secretaria de Estado de Meio Ambiente - a **Licença Ambiental Simplificada - LAS**, para atividade de Transporte rodoviário de produtos perigosos localizada a ROD BR 163 - KM 582,8 Bairro Lote Expansão Urbana CEP: 78.450-000 no Município de Nova Mutum/MT.

A empresa PIPES EMPREENDIMENTOS LTDA portadora do CNPJ: 06.065.767/0001-85, torna público que solicitou junto a Secretaria Estadual de Meio Ambiente do Mato Grosso - SEMA/MT a Licença Ambiental Simplificada - LAS para o Porto/atracadouro de balsas localizado à Rua Marechal Deodoro da Fonseca s/n à beira do Rio Araguaia no município de Araguaiana-MT.

COMUNICADO AOS USUÁRIOS

À Águas de Poconé, concessionária responsável pelos serviços de abastecimento de água tratada no Município de Poconé/MT, informa aos usuários, de acordo com a cláusula quinta, parágrafo primeiro, do Contrato de Concessão nº 146/2008, **o reajuste anual no percentual de 15,20%** sobre as tarifas referentes ao fornecimento de água e serviços complementares. A nova tarifa entra em vigor a partir de **12 de outubro de 2021** e incide também sobre a tabela de serviços complementares. Dessa forma, ficam estabelecidas que as tarifas de água prestadas pela concessionária Águas de Poconé passam a ser as constantes da tabela a seguir:

ESTRUTURA TARIFÁRIA VIGENTE			
CATEGORIAS	CLASSES DE CONSUMO		TARIFAS
	CÓDIGO	FAIXA (m³/mês.econ.)	
RESIDENCIAL	R.1	0 a 10	R\$ 2,65
	R.2	11 a 20	R\$ 3,98
	R.3	21 a 30	R\$ 6,63
	R.4	31 a 40	R\$ 8,75
	R.5	Acima de 40	R\$ 12,38
COMERCIAL	C.1	0 a 10	R\$ 3,71
	C.2	Acima de 10	R\$ 5,57

PÚBLICA	P.1	0 a 10	R\$ 4,35
	P.2	Acima de 10	R\$ 6,44
INDUSTRIAL	I.1	0 a 10	R\$ 4,21
	I.2	Acima de 10	R\$ 6,84

Poconé, 14 de julho de 2021.

André Bicca Machado
Diretor-Presidente da Águas de Poconé

JOSÉ LEONARDO MAITO, CPF: 942.773.629-15, MUNICÍPIO DE NOVA MUTUM/MT, TORNA PÚBLICO QUE SOLICITOU JUNTO À SEMA OUTORGA DE DIREITO DE USO DE ÁGUA SUBTERRÂNEA PARA 02 POÇOS TUBULARES. FINALIDADE: AVICULTURA.

ELTON VOLNEI VOLLMER - CNPJ: 00.564.370/0001-51 - Torna público que requereu a SEMA, a **LICENÇA SIMPLIFICADA (LAS)** para atividade 60 do Anexo III do Decreto 695 - Serrarias com Desdobramento de Madeira em bruto, localizada no município de Querência/MT. Não foi determinado o EIA/RIMA.

CONSELHO REGIONAL DE FARMÁCIA DO ESTADO DE MATO GROSSO

EDITAL n.º 004/2021

NOTIFICAÇÃO DE DÉBITO A SER INSCRITO EM DÍVIDA ATIVA

O Presidente do Conselho Regional de Farmácia do Estado de Mato Grosso - CRF/MT, no uso das atribuições que lhe são conferidas pelo artigo 22 da Lei n.º 3.820 de 11 de novembro de 1960 e pelo Regimento Interno do CRF-MT, notifica os profissionais abaixo relacionados, que se encontram em local incerto e não sabido ou cuja correspondência tenha retornado sem o recebimento, inadimplentes com a ANUIDADE, para pagarem o crédito tributário vencido, no prazo de 20 (vinte) dias, devendo, para tanto, solicitar o boleto bancário ao Departamento Financeiro do CRF/MT. Os créditos tributários objetos da presente notificação, porquanto vencidos, são acrescidos de multa de mora de 20% (vinte por cento) e juros de 12% (doze) por cento ao ano. Não ocorrendo o pagamento no prazo entabulado, o débito será inscrito em dívida ativa, estando sujeito à cobrança judicial, nos termos da Lei n.º 6.830/80, com as conseqüências legais decorrentes. Os prazos serão contados a partir da publicação do presente edital no Diário Oficial da União. Será facultada a vista do processo aos interessados, representantes legais ou mandatários, com poderes expressos, durante o expediente normal, na sede do CRF-MT, localizada na Rua 06, quadra 11, lote 07 Centro Político e Administrativo, Cuiabá/MT. Telefone para contato: (65) 3619-5208.

Caso já tenha ocorrido a quitação do débito em questão, favor desconsiderar a presente notificação.

E, para que chegue ao conhecimento de todos, passa-se o presente Edital, que será afixado no átrio da sede e das seccionais do CRF-MT e publicado pela imprensa oficial.

CPF	INSC. CRF	CIDADE	MOTIVO
506.695.831-20	2087	CACERES/MT	ANUIDADE 2018
773.548.509-34	2145	CUIABA/MT	ANUIDADE 2018
020.492.279-81	2742	SINOP/MT	ANUIDADE 2018
276.164.529-49	420	RONDONOPOLIS/MT	ANUIDADE 2018
130.983.576-49	343	RONDONOPOLIS/MT	ANUIDADE 2018
932.319.038-15	233	CACERES/MT	ANUIDADE 2018
704.567.981-53	4421	AGUA BOA/MT	ANUIDADE 2018
024.981.271-19	4554	MARCELANDIA/MT	ANUIDADE 2018
027.594.461-15	33	CARAMUJO/MT	ANUIDADE 2018
022.342.659-83	1657	SINOP/MT	ANUIDADE 2018
468.755.301-04	44492	COLIDER/MT	ANUIDADE 2018

830.170.461-68	1561	SINOP/MT	ANUIDADE 2018
700.839.051-38	542791	PEIXOTO DE AZEVEDO/MT	ANUIDADE 2018
025.164.281-03	4802	COTRIGUAÇU/MT	ANUIDADE 2018
662.130.101-49	939	VILA BELA S. TRINDADE/MT	ANUIDADE 2018
051.533.949-05	4670	SORRISO/MT	ANUIDADE 2018
571.375.281-04	5705	CUIABA/MT	ANUIDADE 2018
856.096.179-87	5432	FELIZ NATAL/MT	ANUIDADE 2018
748.973.061-91	5193	RONDONOPOLIS/MT	ANUIDADE 2018
090.463.437-07	4774	CUIABA/MT	ANUIDADE 2018
029.166.191-27	4799	DIAMANTINO/MT	ANUIDADE 2018
048.780.941-68	40	VARZEA GRANDE/MT	ANUIDADE 2018
894.289.191-87	2598	TANGARA DA SERRA/MT	ANUIDADE 2018
009.387.123-65	3444	APIACAS/MT	ANUIDADE 2018
733.479.901-10	3671	COLNIZA/MT	ANUIDADE 2018
007.323.521-00	186	COLIDER/MT	ANUIDADE 2018
973.800.919-72	1224	CUIABA	ANUIDADE 2018
892.919.051-00	408	SÃO JOSE DO XINGU/MT	ANUIDADE 2018
011.031.971-00	2995	JURUENA/MT	ANUIDADE 2018
004.272.591-77	354	NOVO MUNDO/MT	ANUIDADE 2018
089.203.756-31	4653	VILA RICA/MT	ANUIDADE 2018
934.899.869-20	4485	LUCAS DO RIO VERDE/M	ANUIDADE 2018
007.809.924-23	1299	COLNIZA/MT	ANUIDADE 2018
599.623.482-34	5246	RONDONOPOLIS/MT	ANUIDADE 2018
278.467.419-34	1831	RONDONOPOLIS/MT	ANUIDADE 2018
011.421.051-99	4305	SINOP/MT	ANUIDADE 2018
021.503.831-28	5128	SORRISO/MT	ANUIDADE 2018
052.777.199-62	4958	NOVA BANDEIRANTES/MT	ANUIDADE 2018
006.030.573-81	415	LUCAS DO RIO VERDE/MT	ANUIDADE 2018
817.499.700-82	181	GUARANTA DO NORTE/MT	ANUIDADE 2018
011.715.431-82	134	RONDONOPOLIS/MT	ANUIDADE 2018
403.223.002-15	1135	RONDONOPOLIS/MT	ANUIDADE 2018
659.631.481-20	1527	PRIMAVERA DO LESTE/MT	ANUIDADE 2018
934.519.389-87	1136	CACERES/MT	ANUIDADE 2018
004.801.891-02	263	GOIANIA/GO	ANUIDADE 2018
535.253.531-20	3384	NOBRES/MT	ANUIDADE 2018
938.871.911-53	2768	VARZEA GRANDE/MT	ANUIDADE 2018
284.078.819-53	042	SORRISO/MT	ANUIDADE 2018

973.091.921-68	269	SORRISO/MT	ANUIDADE 2018
190.185.848-00	41	CACERES/MT	ANUIDADE 2018
039.179.961-46	5517	ARAGARÇAS	ANUIDADE 2018
015.703.041-57	3784	CANABRAVA DO NORTE/MT	ANUIDADE 2018
066.392.319-05	3973	SINOP/MT	ANUIDADE 2018
009.712.161-42	5455	RONDONOPOLIS/MT	ANUIDADE 2018
551.612.941-91	1213	CUIABA/MT	ANUIDADE 2018
837.972.701-00	1227	CUIABA/MT	ANUIDADE 2018
202.820.598-00	1291	BARRA DO GARÇAS/MT	ANUIDADE 2018

Cuiaba, 13/07/2021

A pessoa jurídica, Nortão Madeiras Eireli, CNPJ nº 33.708.642/0001-07, com sede à Rod. MT-170, Km 1,0 - Barracão C, no município de Juruena/MT; Vem por meio deste informar que solicitou junto a SEMA seu Licenciamento Ambiental Simplificado - LAS.

A pessoa jurídica, F. A. M. Bassegio Madeiras Eireli ME, CNPJ nº 27.428.867/0001-07, com sede à Rod. MT-170, Km 0,3 - Sala 03, no município de Juruena/MT; Vem por meio deste informar que solicitou junto a SEMA seu Licenciamento Ambiental Simplificado - LAS.

EUSTAQUIO PEREIRA DA CRUZ, inscrito no CNPJ sob o nº. 082.417.596-49 torna público que requereu junto a Sema - Secretaria de Estado do Meio Ambiente Cadastro de Uso Insignificante de Água Subterrânea para o Poço Tubular situado no Sítio Novo Mundo, estrada Juscimeira Poxoreo, Km 04, Zona Rural, município de Juscimeira - MT. A vazão do poço é de 60 m³/h e será utilizado para fins domésticos e dessedentação animal.

ÁSTER MÁQUINAS E SOLUÇÕES INTEGRADAS LTDA, CNPJ: 06.220.403/0003-94, localizada na Rodovia MT 121, nº 904, Quadra 01, Lote 08 - bairro Novo Diamantino - Diamantino - MT, CEP 78.402-000, torna público que requereu junto a Secretaria de Estado de Meio Ambiente - SEMA/MT a Licença por Adesão e Compromisso (LAC) para a atividade de COMÉRCIO ATACADISTA DE FERTILIZANTES, em um imóvel localizado na zona urbana do município de Diamantino/MT. Não foi determinado estudo de impacto ambiental. 12/07/2021. Luiz Piccinin (Administrador).

ÁSTER MÁQUINAS E SOLUÇÕES INTEGRADAS LTDA, CNPJ: 06.220.403/0001-22, localizada na Avenida Lions Internacional, 1.646-W, bairro Parque da Serra, CEP 78.300-000, Tangará da Serra-MT, torna público que requereu junto à Secretaria Municipal de Meio Ambiente - SEMMEA de Tangará da Serra-MT, a renovação da Licença de Operação (LO) de nº 313434/2016 para atividade de MANUTENÇÃO E REPARAÇÃO DE MÁQUINAS E EQUIPAMENTOS DE USO GERAL (OFICINAS) e LAVAGEM DE VEÍCULOS, em um imóvel localizado na zona urbana do município de Tangará da Serra/MT.

ÁSTER MÁQUINAS E SOLUÇÕES INTEGRADAS LTDA, CNPJ: 06.220.403/0001-22, localizada na Avenida Lions Internacional, 1.646-W, bairro Parque da Serra, CEP 78.300-000, Tangará da Serra-MT, torna público que requereu junto à Secretaria Municipal de Meio Ambiente - SEMMEA de Tangará da Serra-MT, a Alteração de Razão Social do processo SEMA nº 679822/2009, passando de Agro Amazônia Soluções Integradas Ltda para Áster Máquinas e Soluções Integradas Ltda a titularidade do licenciamento ambiental.

CANARANA TRANSMISSORA DE ENERGIA S.A. (CNTE)
AVISO DE LICENÇA

A Canarana Transmissora de Energia S.A. (CNPJ nº 24.876.026/0001-66), torna público que recebeu da Secretaria de Estado do Meio Ambiente - SEMA-MT, em 18 de março de 2021, a Licença de Operação nº 323919/2021, com validade até 17 de março de 2026, para a LT 230kV SE Paranatinga - SE Canarana, empreendimento implantado nos municípios de Paranatinga, Gaúcha do Norte, Campinápolis, Água Boa e Canarana, no estado de Mato Grosso, com extensão aproximada de 262km. Ramon Sade Haddad - Diretor Presidente.

EDITAL DE CONVOCAÇÃO ELEIÇÃO DA NOVA DIRETORIA (MEMBROS EFETIVOS E SUPLENTE, DELEGADOS REPRESENTANTES JUNTO AO CONSELHO DA FEDERAÇÃO(MEMBROS EFETIVOS E SUPLENTE), CONSELHO FISCAL(EFETIVOS E SUPLENTE)

A Presidente do Sindicato dos Empregados dos Conselhos e Ordens de Fiscalização e Entidades Afins do Exercício Profissional do Estado de Mato Grosso, no uso de suas prerrogativas e atribuições que lhe conferem o Estatuto da Entidade convocam os (as) sindicalizados (as), para Eleição da para **Nova Diretoria(membros efetivos e suplentes), Delegados Representantes junto ao Conselho da Federação(Membros efetivos e suplentes) e Conselho Fiscal (Efetivos e Suplentes)** para o Triênio 2021-2023, de **01/10/2021 a 30/09/2023**.

A Eleição realizar-se-á no dia **08/09/2021** (votação por correspondência), e no dia **17/09/2021** na Sede-SINDIFISC-MT presencial(**Cuiaba-MT**), nos seguintes locais de votação: **1-Sede do SINDIFISC-MT, localizado na Rua Antônio Maria Coelho, 382 - 2º andar, Sala 204, Centro Sul; 2-Sede do CREA/MT - Av. Historiador Rubens de Mendonça, nº491- Araés e 3-Sede do CRM-MT (Conselho Regional de Medicina) Rua E, S/N - Centro Político Administrativo**, nesta Capital, com início da votação às 10h00min e seu encerramento às 16h00min.

Os interessados em candidatar-se, poderão obter cópias das Normas Eleitorais e Calendário Eleitoral na sede do Sindicato ou pelo site: www.sindifiscmt.org.br e deverão efetuar o registro das chapas de **10 (dez) dias**, contados da data da publicação do presente Edital, conforme art. 54º do Estatuto.

O horário de funcionamento da secretaria para as inscrições das chapas será das 13h00min às 17h00min ENTRE OS DIAS **15 A 26 DE JULHO DE 2021**. Somente serão registradas as chapas que além de atenderem as exigências do Estatuto vigente, estiverem completas.

A Comissão Eleitoral eleita em Assembleia Geral realizado no dia **05 de julho de 2021**, está constituída pelos seguintes sindicalizados: **Presidente: Edgard Pereira dos Santos (CREA-MT), Mesária: Jucilene Costa Delgado (CREA-MT), Mesária: Rosemary de Almeida Moura (CREA-MT) e Mesário: Julio Cesar de Souza Garcia (CREF)**

Cuiabá, 13 de julho de 2021.

Rosângela Oliveira Vieira
Presidente-Presidente

PRIMAÇO COMERCIO DE FERRO E AÇO LTDA Inscrito no CNPJ Nº 97.433.452/0002-80, torna público que requereu junto à Secretaria Municipal de Meio Ambiente, Indústria, Comércio, Turismo e Regularização Fundiária - SEMATUR a Licença Previa (LP), Licença de Instalação (LI) e Licença de Operação (LO) para Fabricação de estruturas metálicas, localizado Avenida Brasil nº 1.703 - Centro, no Município de Paranatinga - MT. Não foi determinado EIA/RIMA.

"V L FABRICAÇÕES"

Inscrito no CNPJ 40.721.448/0001-19, CEP 78530-000, torna público que requer junto à Secretaria de Municipal de Meio Ambiente - SEMMA de Peixoto de Azevedo - MT, Licenciamento Ambiental completo (LP, LI e LO), para sua atividade de Serviços de fabricação de artigos em metal, manutenção, corte e soldagem de material metálico. Localizado na Rua Santa Izabel, nº 527, Bairro: Aeroporto, no município de Peixoto de Azevedo - MT.

PRIMAÇO COMERCIO DE FERRO E AÇO LTDA Inscrito no CNPJ Nº 97.433.452/0003-60, torna público que requereu a Consórcio Intermunicipal de Desenvolvimento Econômico, Social e Ambiental Médio Araguaia - CODEMA a Licença Previa (LP), Licença de Instalação (LI) e Licença de Operação (LO) para Fabricação de estruturas metálicas, localizado Rua Goiás Quadra 01 Lote 10 - Setor Industrial, no Município de Gaúcha do Norte - MT. Não foi determinado EIA/RIMA.

C.W. COMÉRCIO DE PISCINAS LTDA, CNPJ Nº 20.676.248/0001-84, torna público que requereu junto a Superintendência de Recursos Hídricos (SURH), da Secretaria de Estado de Meio Ambiente (SEMA/MT), em conformidade com o Termo de Referência Padrão Nº 12/SURH/SEMA/MT, a **Outorga de Direito de Uso da Água Subterrânea**. O ponto de captação (PT-1), está localizado na Linha 10, Quadra 22, Chácara 17, Lote 02, Cinturão Verde, Pedra 90, município de Cuiabá/MT, inserido na Província hidrogeológica Grupo Cuiabá. A vazão máxima de captação será de 81,84m³/dia, cuja finalidade será para outros usos.

INSTITUTO BRASIL CENTRAL - IBRACE**Assembleia Geral Ordinária**

Pelo presente e nos termos dos artigos 8º e 9º do Estatuto, convoco a Assembleia Geral do INSTITUTO BRASIL CENTRAL-IBRACE, a realizar-se na sede social, localizada à Rua Quatorze Quadra 21, Lote 03, Sala 3, Bairro Morada do Ouro II, CEP 78053-735 na cidade de Cuiabá, Estado de Mato Grosso no dia 12 de julho de 2021, às 18h00, com a seguinte ordem do dia:

- 1-Constituição da Associação;
- 2-Aprovação do Estatuto Social;
- 3-Eleição e posse da Diretoria e Conselho fiscal.

Caso no horário indicado não tenham comparecido o número legal de associados, a Assembleia funcionará meia hora depois, de acordo com o estipulado no artigo 17º do Estatuto, com o número de presentes. Cuiabá/MT, 12 de julho de 2021.

Alex Jony Silva
Membro

ASSOCIAÇÃO JUIENSE DE ATLETISMO.**AJA**

Rua das Seriemas - N.º 828N - Bairro Módulo IV -
(66)9955-6712 - CEP: 78.320-000 - Juina/MT.
CNPJ n.º10.997.703/0001-90

EDITAL DE CONVOCAÇÃO

A comissão pró-regularização comunica e torna público, que de acordo com a legislação vigente e norma estatutária, por este edital, convoca a assembleia geral da Associação Juinense de Atletismo - AJA, para se reunir no dia 31/07/2021 às 18:30 (dezoito) horas e (trinta) minutos na Rua das Seriemas - N.º 828N - Bairro Módulo IV - CEP: 78.320-000 - Juina/MT, para tratar sobre a seguinte ordem do dia:

- a)-Na forma dos artigos 9.º e 13 do estatuto social da entidade, proceda com a eleição e posse da nova diretoria;
- b)-Autorização ou não para proceder com a alteração estatutária, necessária.

Juina/MT, 13 de julho de 2021.

Reginaldo Ferreira da Silva.
comissão pró-regularização

GRATT INDUSTRIA DE MAQUINAS LTDA, CNPJ 03.620.220/0006-10, torna público que requereu à Secretaria de Estado de Meio Ambiente Sema - MT, o Cadastro de Captação Insignificante de Água Subterrânea de 9,50 m3/dia destinado para consumo doméstico, lavagem de peças. o ponto está localizado na Rua k, nº 59, lotes 59 ao 63, QD 06, Distrito Industrial, Cuiabá-MT, CEP 78.098-370, sob as Coordenadas Lat.: 15°40'20.60"S e Long.: 55°58'23.0"O.

ELIS REGINA MACHIA E OUTROS, Fazenda Santa Lúcia, CPF nº 154.736.068-22, inscrição estadual nº 13.867.351-9 situada no Município de Canarana/MT, torna-se público que requereu junto à Secretaria do Estado de Meio Ambiente - SEMA/MT, outorga de derivação captação de água superficial com finalidade de irrigação das culturas milho, soja, algodão, gergelim, feijão e outros. Ponto de captação dos pivôs: Lat: 13°15'41.43"S Long: 52°32'5.34"O. Curso de água Rio Sete Setembro.

LICENÇA AMBIENTAL

A empresa JESSICA TALITA GAZZI GARCIA 04912744166 inscrita no CNPJ nº: 42.529.571/0001-68, torna público que requereu junto a Secretaria Municipal de Meio Ambiente de Lucas do Rio Verde/MT-SMA/LRV, a Licença Prévia (LP), Licença de Instalação (LI) e a Licença de Operação (LO) para a regularização da atividade de Aparelhamento de placas e execução de trabalhos em mármore, granito, ardósia e outras pedras, localizada na Rua Porto Velho, nº1299 N, Barracão 03, Bairro Industrial, no município de Lucas do Rio Verde/MT.

LUIZ CARLOS TIRLONI E OUTROS, inscrito no CPF nº 340.712.459-72 e IE nº 13.230.371-0, torna público que requereu junto a Secretaria de Estado de Meio Ambiente - SEMA/MT a Licença Ambiental Simplificada - LAS, para a atividade de *Criação de bovinos de corte confinados*, no endereço Rodovia MT 338, Km 120, 30 km à esquerda, Zona rural do Município de Tapurah/MT Coordenadas Geográficas: 56°47'47,00" W; 12°44'01,00" S.

FLÁVIO CARLOS BONATO E OUTROS, CPF N° 296.040.369-04, torna público que requereu junto a SEMA-MT o pedido de LAS-Licença Ambiental Simplificada para atividade de Pátio de Descontaminação Agrícola, localizado nos Lotes 2B e 2C, destacado Lote Renato 1, Fazenda Iracema, Zona Rural, Cláudia-MT. Não foi determinado EIA.

R.T.: Willian Semenço, Engenheiro Sanitarista Ambiental (65 99987 3306).

VITAL E OLIVEIRA VITAL LTDA, CNPJ N° 16.967.974/0001-89, torna público que requereu junto a SEMA o pedido de Alteração de Razão Social de LP, LI e LO já expedida, para a atividade de Reparação Mecânica de Motocicletas, sito a Av. Ayrton Senna da Silva, 1318, Maracanã, Barra do Bugres-MT. Não foi determinado EIA.

R.T.: Willian Semenço, Engenheiro Sanitarista Ambiental (65 99987 3306).

CARLOS EDUARDO KRAMPE, CPF N° 026.962.321-30, torna público que requereu junto a SEMA-MT o pedido de LAS-Licença Ambiental Simplificada para atividade de P.A (Posto de Abastecimento), localizado na Fazenda Krampe, sito a Rod. MT 235, Km 11 + 9 Km a esquerda, Zona Rural, Campo Novo do Parecis-MT. Não foi determinado EIA.

R.T.: Willian Semenço, Engenheiro Sanitarista Ambiental (65 99987 3306).

EVANDRO BATISTA GIANEZINI, CPF N° 020.603.349-42, torna público que requereu junto a SEMA-MT o pedido de LAS-Licença Ambiental Simplificada para atividade de Pátio de Descontaminação Agrícola, localizado na Rod. MT 220, Km 65, Fazenda Terra Way, Zona Rural, Tabaporã-MT. Não foi determinado EIA.

R.T.: Willian Semenço, Engenheiro Sanitarista Ambiental (65 99987 3306).

A empresa Construnível Energias Renováveis LTDA., retifica a publicação do dia 15/06/2021, onde leu-se Flamboyant Energias Renováveis Ltda., leia-se Construnível Energias Renováveis Ltda, referente a publicação da CGH Quatro Cantos.

CGH EUFORIA ENERGETICA SPE LTDA. Retifica que na publicação do dia 02/07/2021 onde leu CGH Jacupiranga, leia-se CGH Euforia.

ASSOCIAÇÃO DOS SERVIDORES DO INDEA - ASSIN/MT**RETIFICAÇÃO**

O Presidente em exercício da Associação dos Servidores do INDEA - ASSIN/MT, no uso das atribuições que lhe confere o Estatuto, vem por meio deste edital, convocar todos os associados a participarem da Assembleia Geral Extraordinária a ser realizada no dia **29 de julho de 2021** no salão de festas da sede social da ASSIN/MT, localizado na Av. Dante Martins de Oliveira, 4.829. Em Primeira Convocação as 08h00min e em Segunda Convocação as 08h30min, respeitando-se todas as regras de higienização e segurança vigentes.

Pauta:

1. Abertura;
2. Formação da Comissão Eleitoral para o Processo Eleitoral 2021;
3. Assuntos Gerais;
4. Encerramento.

- Onde se lê:

- **29 de agosto de 2020**
- **Processo Eleitoral 2020**
- **Leia-se:**
- **29 de julho de 2021**
- **Processo Eleitoral 2021**

Artur Luciano Venturi
Presidente em Exercício
ASSIN/MT

RAIA DROGASIL S/A CNPJ: 61.585.865/2767-34, torna público que requer a Sec. Mun. de Meio Ambiente e Desenv. Urbano - SMADES, o pedido de **Lic. Prévia, Lic. de Instalação e Lic. de Operação** para o **Comércio varejista de produtos farmacêuticos**, sito na Av. Florais Qd. 03 Lt 01 - Florais Cuiabá. Cuiabá/ MT.

ENGEDELTA ENGENHARIA E CONSTRUÇÃO LTDA, CNPJ: 72.244.114/0001-98, torna público que requereu junto a Superintendência de Recursos Hídricos (SURH) da Secretaria de Estado do Meio Ambiente do Mato Grosso (SEMA - MT), o requerimento de OUTORGA DE DIREITO DE USO DAS ÁGUAS SUBTERRÂNEAS de um poço tubular localizado na ROD BR 163 KM 757 A ESQUERDA, Verdes Campos - Sorriso/MT, CEP 78890-000, sob as Coordenadas PT - 12°31'9.20"S / 55°42'18.10"O COM 35 METROS DE PROFUNDIDADE, pertencente ao aquífero Salto das Nuvens, com a utilização voltada para usos domésticos e bovinocultura, totalizando a vazão de captação máxima 68.5 m³/dia, por 7 dias na semana, o período de bombeamento diário é de 13.6128776 hora/dia. **Vinicius Caetano de A. P. Tocantins - VT SERVIÇOS GEOLÓGICOS.**

A empresa CGH CAPIVARA ENERGÉTICA SPE LTDA, inscrita no CNPJ nº 40.135.787/0001-13 torna público que requereu à Secretaria de Estado do Mato Grosso a Outorga de Direito de Uso da água da CGH Capivara, localizada no rio Sepotuba, no município de Santo Afonso, estado do Mato Grosso.

CANA VERDE ENERGÉTICA SPE LTDA, torna público que recebeu da Secretaria de Estado do Mato Grosso/MT (SEMA) a Licença de Instalação para a construção da CGH CANA VERDE, localizada no Rio do Sangue, no município de Campo Novo do Parecis/MT

Companhia Matogrossense de Laticínios
CNPJ/MF 01.268.580/0001-65

Edital de Convocação de Assembleia Geral Extraordinária

A Companhia Matogrossense de Laticínios, de acordo com seu Estatuto Social no Artigo 10º, convoca as suas acionistas, conforme Ata da 9ª A.G.E. de março de 1.991: Companhia Goiana de Laticínios e Planalto S/A Industrias Alimenticias, para se reunirem em A.G.E., nesta Capital, no dia 20 de julho de 2021, em sua sede a Av. Miguel Sutil nº 8.000, Edifício Santa Rosa Tower sala 1.406/7 - Cuiabá MT, em primeira convocação, às 08:00 horas, para deliberarem sobre a seguinte Ordem do dia: **a)** eleição dos membros da diretoria Executivas para o período de 2.021 a 2.024; **b)** eleição dos membros do Conselho Fiscal para o período 2.021 e 2.023; **c)** Reforma do Estatuto Social nos seus artigos: 2º (endereço da sede social), 4º (do objetivo social) e 16º (atribuições da Diretoria); **d)** Definição do responsável perante a Receita Federal; e **e)** Outros assuntos de interesse social. A Assembleia realizar-se-á em primeira convocação com a presença de dois terços do número total dos Acionistas, em segunda convocação com a presença da metade mais um, uma hora depois, em terceira convocação, ou seja, às 10:00 horas, com qualquer número. Cuiabá, 08 de julho de 2021. Ovídio Carneiro Filho - Diretor.

FIDÊNCIO FÁBIO FABRIS, CPF 008.280.760-49, torna público que requer junto à SEMA-MT, Renovação da Licença de Operação, para a atividade Irrigação de culturas anuais em área de 247,80 hectares, na Fazenda Dona Antônia, Primavera do Leste/MT. Não foi exigido EIA/RIMA.

Agropecuária Guarita S/A.

CNPJ nº 01.903.186/0001-51 - NIRE 51300003660

Ata de Assembleia Geral Ordinária

Data, hora e local: 23 de junho de 2021, às 10 horas, na sede social da empresa, sito na Rodovia BR 163, Km 110/111, CEP 78.710-129, Zona Rural, Rondonópolis, MT. **Quórum:** acionistas representando a totalidade do capital social. **Composição da mesa:** Joel Strobel, Presidente; Hannelore Strobel, Secretária. **Publicações:** Relatório da Administração e Demonstrações Financeiras do exercício social encerrado em 31.12.2020, efetuado no Diário Oficial do Estado de Mato Grosso em 17.05.2021, pg. 213, e no jornal local "A Tribuna" datado de 15 e 16.05.2021, pg. 16. **Convocações:** Face à presença da totalidade dos acionistas, a Assembleia Geral considerou sanada a falta de publicação dos anúncios, na forma dos artigos 124, § 4º e 133, § 4º, da Lei 6.404/76. **Ordem do Dia:** Aprovação dos resultados financeiros do período e destinação do lucro líquido do exercício social. **Deliberações:** I. Foram aprovadas por unanimidade de votos dos acionistas presentes, sem emendas ou ressalvas, abstendo-se de votar os legalmente impedidos, as contas dos administradores e as demonstrações financeiras relativas ao exercício social encerrado em 31.12.2020, publicadas no Diário Oficial do Estado de Mato Grosso, página 213, em 17.05.2021 e, no jornal local "A Tribuna" no dia 15 e 16 de maio de 2021, página 16. II. Aprovada, por unanimidade de votos dos acionistas presentes, a seguinte destinação para o lucro líquido do exercício social, no valor total de R\$ 1.794.321,91 (um milhão, setecentos e noventa e quatro mil, trezentos e vinte e um reais e noventa e um centavos): R\$ 89.716,10 (oitenta e nove mil, setecentos e dezesseis reais e dez centavos) para a constituição da Reserva Legal; R\$ 708.535,28 (setecentos e oito mil, quinhentos e trinta e cinco reais e vinte e oito centavos) para o pagamento de dividendos aos acionistas, e o saldo, no valor de R\$ 996.070,53 (novecentos e noventa e seis mil, setenta reais e cinquenta e três centavos) para a conta de Lucros Acumulados. III. Autorizada a lavratura da ata na forma sumária dos fatos ocorridos, consoante faculta o § 1º do art. 130 da Lei nº 6.404/76. **Documentos**

submetidos à Assembleia: foram numerados, autenticados pela mesa e pelos acionistas que os solicitaram e arquivados na sede da sociedade. **Encerramento da Assembleia:** ata lida e aprovada pela unanimidade. **Assinaturas:** Joel Strobel, Presidente; Hannelore Strobel, Secretária; Daniel Strobel; Jorge Strobel; Elisabeth Zimmermann; Margareth Strobel Vincensi; Joel Strobel e Hannelore Strobel - acionistas. Confere com o original lavrado no livro próprio. Rondonópolis, MT, 23 de junho de 2021. **Joel Strobel - Presidente; Hannelore Strobel - Secretária. Visto: Paulo Roberto Lorenz - OAB/RS 37.608.** Junta Comercial do Estado de Mato Grosso - Certifico registro sob o nº 2388902 em 01/07/2021 da Empresa AGROPECUÁRIA GUARITA S/A, CNPJ 01903186000151 e protocolo 210851295 - 28/06/2021. Autenticação: 2665A8B59C7681BD-733177DBB3DA6A6DB9D4C412. Julio Frederico Muller Neto - Secretário-Geral. Para validar este documento, acesse <http://www.jucemat.mt.gov.br/> e informe nº do protocolo 21/085.129-5 e o código de segurança rHKP Esta cópia foi autenticada digitalmente e assinada em 05/07/2021 por Julio Frederico Muller Neto - Secretário-Geral.

POSTO GRID FEB COMERCIO DE COMBUSTIVEIS EIRELI (CNPJ: 42.478.118/0001-70), ENDEREÇO; AV DA FEB (LOTE PTE NOVA), n 1310, PONTE NOVA, VARZEA GRANDE-MT, CEP: 78.115-005, REQUEREU A SECRETARIA ESTADUAL DE MEIO AMBIENTE SEMA-MT, O PEDIDO DE RENOVAÇÃO DA LICENÇA DE OPERAÇÃO E ALTERAÇÃO DE RAZAO SOCIAL PARA ATIVIDADE Comércio varejista de combustíveis para veículos automotores.

ASPLEMAT Publicações 65.3642-6515

A empresa **COMERCIO ATACADISTA DE MADEIRA E DERIVADOS DANUBIO AZUL EIRELI**, CNPJ 33.698.102/0001-81, torna público que requereu junto a SEMA, a LICENÇA POR ADESÃO E COMPROMISSO -LAC para o licenciamento de uma **SERRARIA SEM DESDOBRAMENTO DE MADEIRA EM BRUTO - RESSERRAGEM**, localizada na Av. Rio Grande do Sul, S/n, Setor Industrial na cidade de União do Sul- MT.

Publicar-65-99228-9990

PREMIUM NEGÓCIOS IMOBILIÁRIOS LTDA
CNPJ nº 16.990.462/0001-33

EDITAL DE CONVOCAÇÃO ASSEMBLEIA GERAL DE SÓCIOS

Ficam convocados os sócios da empresa PREMIUM NEGÓCIOS IMOBILIÁRIOS LTDA, pessoa jurídica de direito privado, inscrita no CNPJ nº 16.990.462/0001-33, para se reunirem em Assembleia Geral de Sócios, que será realizada no dia 22/07/2021 às 15:00h, em Cuiabá - Santa Rosa Coworking Av. Miguel Sutil, 8000 - Jardim Mariana, Cuiabá - MT, 78040-400, para deliberação sobre (i) Aprovação das contas dos anos de 2017/2018/2019/2020 (ii) Necessidade de aporte de capital para continuidade das ações em trâmite perante a comarca de Nova Uiratã (iii) com prazo dos sócios atender o chamado em 8 dias e ratificação da ata registrada sob o número 2382210 em 14/06/2021 Outros assuntos de interesse da Sociedade. Cuiabá/MT, 07 de julho de 2021. **Saulo Santos de Oliveira - Sócio e Administrador**

A Concessionária Rota do Oeste S.A. (CRO), CNPJ 19.521.322/0001-04, torna público que requereu à Secretaria de Estado de Meio Ambiente do Mato Grosso (SEMA/MT), a solicitação de Licença de Instalação (LI) para as obras de Duplicação da Rodovia dos Imigrantes - BR-163/BR070 MT, do Km 495+900 ao Km 524-028 nos municípios de Cuiabá e Várzea Grande.

CONCESSIONÁRIA ROTA DO OESTE S.A ("Companhia")

CNPJ/MF nº 19.521.322/0001-04 -

NIRE nº 51300012677

Ata da Reunião Ordinária

do Conselho de Administração Realizada em 30 de Abril de 2021

Dia, Hora e Local: Em 30 de abril de 2021, às 09:30 horas, realizada de forma virtual na sede da Companhia, sito a Avenida Miguel Sutil, nº 15160, Coophamil, CEP 78.028-015, na Cidade de Cuiabá, Estado do Mato Grosso, conforme previsto no Estatuto Social da Companhia; **Presença:** Presentes todos os membros do Conselho de Administração da Companhia, nos termos do Art. 14, "a" do Estatuto Social da Companhia; MESA: Sr. Felipe Montoro Jens - Presidente; e Gabriel Morettini e Castella - Secretário; **Ordem do Dia:** (I) Matérias Deliberativas: (01) PD.CA CRO 08/2021 - Aprovação do encaminhamento das Demonstrações Financeiras da Companhia relativas ao exercício social encerrado em 31/12/2020; (02) PD.CA CRO 09/2021 - Aprovação para pagamento da Contrapartida C da Vexy referente ao exercício social de 2020; (II) Matérias Informativas: Não há; **Deliberações:** Após as devidas análises das Propostas de Deliberação ("PDs") constantes da Ordem do Dia, cujas cópias e documentos conexos foram encaminhados para conhecimento dos Conselheiros e permanecerão arquivados na sede da Companhia, os Conselheiros presentes aprovaram, por unanimidade, (01) PD.CA CRO 08/2021 - Aprovação do encaminhamento das Demonstrações Financeiras da Companhia relativas ao exercício social encerrado em 31/12/2020; (02) PD.CA CRO 09/2021 - Aprovação para pagamento

da Contrapartida C da Vexty referente ao exercício social de 2020, com o percentual de 50%, conforme previsto no Plano de Benefícios, no valor de R\$ 201.932,07 a serem pagos no mês de maio de 2021; (03) As PDs 09/2021; 10/2021; 12/2021; 13/2021; 14/2021; 15/2021; 16/2021; e 17/2021, apontadas no ato convocatório, serão deliberadas na próxima RCA a ser convocada de forma extraordinária, conforme entendimento unânime dos membros do CA CRO. Matérias Informativas: Não há; **Presença:** Presentes todos os membros do Conselho de Administração da Companhia: Felipe Montoro Jens; Júlio César Duarte Perdigão; Josimá Matos Guimarães. **Encerramento, Lavratura, Aprovação e Assinatura da Ata:** Nada mais havendo a tratar, foi encerrada a reunião, da qual foi lavrada a presente ata que, após lida e aprovada, foi assinada por todos os presentes. Certifico que a presente é cópia fiel da ata original lavrada em livro próprio. Cuiabá-MT, 30 de abril de 2021.

O SR TIAGO STEFANELLO NOGUEIRA, CPF Nº 683.366.670-91 e com Cadastro Ambiental Rural (CAR) nº MT70090/2017, torna público que requereu à Secretaria de Estado de Meio Ambiente- MT (SEMA/MT) o cadastro e outorga de obra hidráulica de 01 Barramento de acumulação de água para usos múltiplos (exceto consumo humano), no córrego ÁGUA MANSA, afluente do Rio Teles Pires localizado na rodovia BR 163 km 768, Fazenda MACAPE - Zona Rural s/nº, CEP: 78898-899 município de Sorriso- MT. Em atendimento a Lei de Segurança de Barragens

J. R. I. IMOBILIARIAE INVESTIMENTOS LTDA, CNPJ: 28.291.115/0001-00, torna público que requereu junto a Secretaria Estadual de Meio Ambiente - SEMA-MT, a Licença Prévia do LOTEAMENTO RESIDENCIAL UIRAPURU II, situado na Chácara Nº 289, Bairro De Chácaras, CEP: 78.550-000, Sinop - MT. (GUARA CONSULTORIA LTDA - 66.9.8111.5993)

A COMPOSTEC SOLUÇÕES AMBIENTAIS LTDA, situada da Rodovia BR 163, km 630, s/nº, no município de Nova Mutum, CNPJ nº 38.468.865/0001-73, torna público que requereu junto à Secretaria Estadual do Meio Ambiente (SEMA), o pedido de Alteração da Razão Social do Processo nº 188557/2019, para a atividade fabricação de adubos e fertilizantes organominerais e transporte rodoviário de cargas não perigosas.

BRASIL FERTILIZANTES E RECICLAGEM LTDA, CNPJ nº 38.226.805/0001-20, torna público que requereu junto à Secretaria Municipal do Meio Ambiente do Município de Sorriso (SAMA), o pedido Licenciamento Ambiental Prévio, Instalação e Operação (LP, LI E LO) em que a mesma se situa-se Rua Mario Quintana, nº 454, BOX 04, Bairro Industrial Nova Prata, CEP 78.890-000, no município de Sorriso - Mato Grosso, para a atividade fabricação de adubos e fertilizantes, exceto organominerais
RC PUBLICAÇÕES 66 9 9984-4633..

YASMIN ALVES SENA LTDA., CNPJ 26.675.569/0001-40, torna público que requereu à Prefeitura Municipal de Várzea Grande/MT por meio da Secretaria Municipal de Meio Ambiente e Desenvolvimento Rural Sustentável - SEMMADRS a Licença de LP, LI e LO Modalidade: Borracharia para veículos automotores, localizada na Rua Gonçalo Botelho de Campos, Bairro Cristo Rei, CEP 78.118-070, Várzea Grande/MT

SE DISTRIBUIÇÃO DE ALIMENTOS LTDA, CNPJ 06.189.300/0001-47, torna público que requereu da Secretária Mun. de Meio Ambiente e Des. Urbano Sustentável do Mun. de Cuiabá-MT, Licença de Instalação e Operação para atividade Comércio Atacadista de Produtos Alimentícios em Geral, localizado na Rua D, Lotes 6 ao 11 Qd. IND 2/3, Bairro Distrito Industrial, nesta Capital.

ECHER SÃO JOSÉ 40 SPE S.A., CNPJ nº 38.419.855/0001-24, torna público que requereu à Prefeitura Municipal de Cuiabá/MT por meio da Secretaria Municipal de Meio Ambiente e Desenvolvimento Urbano Sustentável - SMADESS a Licença Especial do Condomínio Residencial Horizontal localizado na Av. Arquimedes Pereira Lima, Lote Urbano denominado São José, município de Cuiabá/MT (coordenadas geográficas: 15°37'41.51"S; 56° 1'58.87"O).

ECHER EMPREENDIMENTOS LTDA, CNPJ nº 11.862.538/0001-21, torna público que requereu à Prefeitura Municipal de Cuiabá/MT por meio da Secretaria Municipal de Meio Ambiente e Desenvolvimento Urbano Sustentável - SMADESS a Licença Especial do Condomínio Residencial Vertical 02 localizado na Via Principal Circular Sul 07, Lote Urbano denominado São José, município de Cuiabá/MT (coordenadas geográficas: 15°38'8.60"S; 56°1'57.46"O).

ECHER EMPREENDIMENTOS LTDA, CNPJ nº 11.862.538/0001-21, torna público que requereu à Prefeitura Municipal de Cuiabá/MT por meio da Secretaria Municipal de Meio Ambiente e Desenvolvimento Urbano Sustentável - SMADESS a Licença Especial do Condomínio Residencial Vertical 01, localizado na Via Principal Circular Sul 06, Lote Urbano - Denominado São José, município de Cuiabá/MT (coordenadas geográficas: 15°38'1.43"S; 56°1'58.64"O).

ECHER EMPREENDIMENTOS LTDA, CNPJ nº 11.862.538/0001-21, torna público que requereu à Prefeitura Municipal de Cuiabá/MT por meio da Secretaria Municipal de Meio Ambiente e Desenvolvimento Urbano Sustentável - SMADESS a Licença Especial para a construção de via pública das Vias Principais Circular Sul 06 e 07, localizadas no Lote Urbano denominado São José, município de Cuiabá/MT (coordenadas geográficas: 15°38'5.86"S; 56° 2'1.16"O).

JBS S/A, CNPJ nº 02.916.265/0252-35, localizada no município de Brasnorte/MT, torna público que requereu junto à Secretaria de Estado de Meio Ambiente - SEMA/MT a Renovação da Outorga de Direito de Uso dos Recursos Hídricos para captação subterrânea no PT-01 localizado sob as coordenadas geográficas Lat.: 12°12'32.50"S e Long.: 57°59'42.59"O (Portaria nº 984 de 22 de novembro de 2018).

PODER JUDICIÁRIO

TRIBUNAL DE JUSTIÇA

TRIBUNAL DE JUSTIÇA DO ESTADO DE MATO GROSSO
DEPARTAMENTO ADMINISTRATIVO
EXTRATO

3º TERMO DE ADITAMENTO AO CONVÊNIO 04/2018

CIA: 0134761-92.2017.8.11.0000

CONCEDENTE: TRIBUNAL DE JUSTIÇA/MT.

CNPJ: 03.535.606/0001-10

CCONVENIENTE: MUNICÍPIO DE ÁGUA BOA/MT

CNPJ: 15.023.898/0001-90

OBJETO: Acrescer o item 3.1.2.

3.1.2. O Ofício n. 86/2021-Prefeitura de Água Boa-MT e a Informação n. 52/2021-DO, noticiam o acréscimo de valores no contrato de obra n. 89/2019, celebrado entre a Prefeitura Municipal de Água Boa e a empresa M.I Construtora, com a finalidade de construção da nova sede do Fórum daquele município, mantendo inalterado o Convênio 04/2018.

Cuiabá, 13 de julho de 2021

Ivone Regina Marca

Diretora Administrativa

EDITAIS

EDITAL DE CONVOCAÇÃO

ASSEMBLEIA GERAL

FEDERAÇÃO HÍPICA DO MATO GROSSO - FHIMT
CNPJ RB 37.465.960/0001-37

O Administrador Provisório da **FEDERAÇÃO HÍPICA DO MATO GROSSO - FHIMT**, nomeado pela Portaria 025 de 29 de maio de 2021, no uso de suas atribuições legais e estatutárias, vem, por meio deste:

I - CONVOCAR as entidades filiadas, que estão em pleno gozo dos seus direitos, para a Assembleia Geral Eletiva aos cargos da Presidência (Presidente e Vice-Presidentes), a ser realizada no dia **31 de julho de 2021**, inicialmente às 14:30 horas, em primeira convocação, e às 15:00hs em segunda convocação, no endereço, situado à Travessa da Justiça nº 47, Cidade de Cuiabá/MT, com a seguinte ordem do dia:

1. Filiação de Entidades
2. Aprovar a reforma estatutária conforme minuta encaminhada às entidades filiadas;
3. Eleição para Presidente e Vice-Presidente da **FEDERAÇÃO HÍPICA DO MATO GROSSO - FHIMT** para o mandato 2021/2024;

4. Eleição e posse do Conselho Fiscal
5. Posse imediata dos eleitos.

II - As chapas poderão ser inscritas até 24 horas antes da data designada para AGE, mediante ofício assinado pelos candidatos e por pelo menos uma filiada em dia com suas obrigações protocolado na sede da FHIMT, devendo acompanhar o requerimento de inscrição:

- a) Qualificação completa dos candidatos;
- b) Certidões negativas:
 - b.1) do foro de contas (TCE e TCU);
 - b.2) cível e criminal (estadual da comarca da residência e federal);
 - b.3) de débitos relativos a créditos tributários federais e dívida ativa da união;
 - b.4) de débitos trabalhistas; e
 - b.5) eleitoral.
- b.6) caso o candidato seja militar deverá apresentar também certidão negativa da justiça militar;
- c) Cópia de documento de identidade; e

III - A reforma estatutária prevê voto aberto para todas as deliberações e mandatos de 04 (quatro) anos permitida uma única recondução motivos pelos quais a escolha será aberta e os eleitos tomarão posse imediata com mandato até 31 de Dezembro de 2024;

Cuiabá MT, 08 de Junho de 2021.

IRIS EUSTÁQUIO DE CAMARGOS
Administrador Provisório

EDITAL DE CONVOCAÇÃO DE ASSEMBLEIA GERAL DE CREDORES VIRTUAL

AUTOS N. 1003027-84.2020.8.11.0003 - RECUPERAÇÃO JUDICIAL - PROCESSO JUDICIAL ELETRÔNICO - PJE

PARTE AUTORA: RODOBR TRANSPORTES LTDA, pessoa jurídica de direito privado inscrita no CNPJ sob o nº 24.121.285/0001-87.

ADVOGADO DA PARTE REQUERENTE: PEDRO VINICIUS DOS REIS, OAB-MT 17.942

ADMINISTRADORA JUDICIAL: ANA JULIA BARKOSKI DE OLIVEIRA - OAB - MT 21.784

FINALIDADE: CONVOCAÇÃO PARA ASSEMBLEIA GERAL DE CREDORES - ARTIGO 36, I DA LEI 11.101/2005.

LOCAL E DATA DA REALIZAÇÃO DA ASSEMBLEIA GERAL DE CREDORES:

1ª CONVOCAÇÃO: DIA 10 DE AGOSTO DE 2021, ÀS 14:00 horas, horário de Mato Grosso

2ª CONVOCAÇÃO: DIA 17 DE AGOSTO DE 2021, ÀS 14:00 horas, horário de Mato Grosso

II.A - DO PROCEDIMENTO DE CADASTRAMENTO E ADMISSÃO PARA A ASSEMBLEIA GERAL DE CREDORES

II.A.1 - Do Cadastro Prévio:

A AGC ocorrerá em ambiente virtual, por meio da Plataforma BEX (<https://agc.plataformabex.com.br>) sendo imprescindível que o credor ou seu representante se habilitem para o ato seguindo as etapas abaixo indicadas:

1- Os Credores e/ou Representantes de Credores deverão realizar seu pré-cadastro por meio de e-mail a ser enviado para administracaojudicial@ajb.adv.br até o dia 06.08.2021, às 14h00 (horário de Mato Grosso), contendo as informações a seguir relacionadas:

Para os credores que pessoalmente participarão da assembleia:

- Nome; - Classe; - CPF; - e-mail para cadastro.

Para os representantes de credores: - Nome do Credor; - Classe; - Nome do Representante; - OAB e CPF do Representante; - instrumento de representação; - E-mail para cadastro

2 - Caso o representante assista a diversos credores, o mesmo deverá indicar todos os dados solicitados de cada um dos credores representados (conforme as orientações acima), sendo que, para exercer a representação, receberá apenas um "login" e uma "senha", que possibilitarão o acesso do representante ao sistema e consequente exercício da representação em relação a todos os credores que assiste, inclusive posterior votação de forma individual em relação à cada um de seus representados.

3 - Realizada a verificação, pela Administradora Judicial, a Plataforma BEX encaminhará, pelo endereço indicado pelo solicitante, um e-mail contendo o login e senha para acesso à Plataforma, bem como instruções para ingresso no ambiente virtual da AGC. -

4 - Os Credores e/ou seus Representantes ficam, desde já, advertidos de que o "login" e "senha" de acesso ao sistema são pessoais e intrasferíveis, sendo os mesmos responsáveis por sua guarda, sigilo e utilização a partir do recebimento dos referidos dados;

5 - O acesso para AGC na Plataforma BEX deverá ser realizado por "desktop" ou "notebook".

II.A.2 - Admissão

1- A admissão ocorrerá das 13:00 às 14:00 horas do dia 10.08.2021, (01 (uma) hora antes do início da Assembleia), devendo cada credor e representante promover sua admissão através de acesso ao site <https://agc.plataformabex.com.br/>.

2 - Para promover sua admissão, o Credor e/ou Representante pré-cadastrado, deverá acessar o site <https://agc.plataformabex.com.br> e seguir os seguintes passos:

2.a - Preencher os dados de seu login e senha nos campos assim identificados:

2.b - Clicar no campo "AGC"

2.c - Clicar no campo "Acessar Assembleia online"

2.d - Clicar no campo "iniciar representação" concluindo assim sua admissão.

2.e - O acesso ao sistema e a participação na Assembleia Virtual são intuitivos, elaborados com a finalidade de simplificar a participação dos Credores e Representantes, que têm à disposição ainda, um tutorial de acesso, encaminhado pelo Administrador Judicial no mesmo e-mail de envio do "login" e "senha" de acesso.

2.f - Finalizado o procedimento de admissão, terá início a AGC.

III - DA ASSEMBLEIA VIRTUAL

A Assembleia será transmitida ao vivo pela plataforma BEX para todos os Representantes e Credores aptos a participar do conclave e que tenham promovido seu cadastro e admissão.

O Administrador Judicial redigirá a Ata que poderá ser validada com a gravação do conclave que ficará disponível pelo Youtube.

O participante da Assembleia terá na tela de seu computador, a página da Assembleia virtual, na qual conterà também a área destinada à vídeo chamada, cujo acesso dependerá apenas da inclusão do seu nome.

Durante a fase de deliberações, o Presidente franqueará a palavra aos Credores, através de vídeo chamada e também via chat de perguntas, as quais serão todas respondidas e posteriormente acostadas à ata.

Finalizada a fase de deliberações, terá início a fase de votação, também via plataforma BEX, quando os presentes serão instruídos a votar por meio da plataforma, acessando o campo "Realizar Votos".

Computados os votos, o Administrador Judicial encerra a fase de votação, informado em seguida o resultado, promovendo o posterior encerramento da AGC.

IV - DOS OUVINTES

Os ouvintes interessados em assistir à Assembleia, deverão acessar o link a seguir: <https://youtu.be/1rQTOyqmOck> referente à 1ª Convocação, a ser realizada no dia 10.08.2021, às 14h00 (horário Mato Grosso), tendo em vista que a Assembleia Geral de Credores será transmitida, ao vivo, pela plataforma digital de streaming YouTube.

Em caso de não instalação da Assembleia Geral de Credores em 1ª Convocação, os interessados em assisti-la em segunda convocação, deverão, no dia 17.08.2021 às 14h00 (horário de Mato Grosso), acessar o link a seguir https://youtu.be/7sp_0tiX1nl no qual poderão acompanhar a transmissão, ao vivo, em segunda convocação, também pela plataforma digital de streaming YouTube.

V - DO SUPORTE TÉCNICO

Caso o Credor ou Representante tenha dificuldade no acesso durante o período de admissão ou ocorra a perda de conexão de qualquer Credor ou Representante durante a Assembleia, ou ainda, ocorrer qualquer dificuldade na reconexão ao conclave, terá à disposição o suporte da Plataforma BEX, através do WhatsApp (11) 9-9810-4543.

VI- CONSIDERAÇÕES GERAIS

É importante consignar que, uma vez realizada a habilitação dos Credores ou de seus Representantes para participação na Assembleia Geral de Credores em 1ª convocação (não instalada), não há necessidade de um novo cadastro.

Em caso de não instalação da Assembleia Geral de Credores em 1ª convocação, aqueles credores ou seus representantes que não se habilitaram para a Assembleia em 1ª convocação e pretendam participar da 2ª convocação, a ser realizada no dia 17.08.2021 às 14h00 (horário de Mato Grosso), de forma virtual, deverão efetuar a sua habilitação nos moldes do item "I - DO PROCEDIMENTO DE CADASTRAMENTO E ADMISSÃO PARA A ASSEMBLEIA GERAL DE CREDORES".

Ressalte-se ainda que, aqueles credores que já se habilitaram para o ato anterior, que não foi instalado por ordem do E. Tribunal de Justiça, poderão ratificar a habilitação anterior, sem necessidade de reenvio da documentação pertinente, por meio de e-mail (administracaojudicial@ajb.adv.br), no mesmo prazo e procedimento descrito no tópico II.A.1, Do Cadastro Prévio, acima.

Os credores poderão obter cópia do Plano de Recuperação Judicial através do e-mail: administracaojudicial@ajb.adv.br.
 ORDEM DO DIA (LFR, art. 35, I e 36, II): Aprovar; rejeitar ou modificar o plano de recuperação judicial apresentado pela devedora, e deliberação de outras matérias necessárias. Possível instalação do Comitê de Credores, a ser constituído no conclave, nos termos do artigo 26 e incisos da Lei 11.101/2005.

ADVERTÊNCIAS/PRAZOS: Lei 11.101/2005 - Art. 37, §4º O credor poderá ser representado na assembleia-geral por mandatário ou representante legal, desde que entregue ao administrador judicial, até 24 (vinte e quatro) horas antes da data prevista no aviso de convocação, documento hábil que comprove seus poderes ou a indicação das folhas dos autos do processo em que se encontre o documento. § 5º Os sindicatos de trabalhadores poderão representar seus associados titulares de créditos derivados da legislação do trabalho ou decorrentes de acidente de trabalho que não comparecerem, pessoalmente ou por procurador, à assembleia. § 6º Para exercer a prerrogativa prevista no § 5º deste artigo, o sindicato deverá: I - apresentar ao administrador judicial, até 10 (dez) dias antes da assembleia, a relação dos associados que pretende representar, e o trabalhador que conste da relação de mais de um sindicato deverá esclarecer, até 24 (vinte e quatro) horas antes da assembleia, qual sindicato o representa, sob pena de não ser representado em assembleia por nenhum deles.

Ainda, deverão os credores se atentar para a necessidade de "poderes expressos para voto em Assembleia Geral de Credores", em seus respectivos mandatos.

E, para que chegue ao conhecimento de todos e que ninguém, no futuro, possa alegar ignorância, expediu-se o presente Edital, que será publicado na forma da Lei. Eu, Simone Menezes Veiga, Gestora Judiciária o expedi nos termos da petição protocolada pela Administradora Judicial Ana Júlia Barkoski de Oliveira, por determinação do MM. Juiz.

Rondonópolis - MT, 17 de junho de 2021.

(assinado digitalmente)
 Simone Menezes Veiga
 Gestora Judiciária

EDITAL DE CONVOCAÇÃO

A Vice-Presidente do **GRÊMIO DESPORTIVO QUIRINO-GDQ**, pessoa jurídica de direito privado, inscrito no CNPJ/MF n.º 03.476.893/0001-34, sediada na Av. Carmindo de Campos, n.º 2.227, Centro Empresarial JC Oliveira, sala 108. Bairro Jardim Paulista, Cuiabá/MT, cumprindo o que determina os artigos 18, inciso I, 19, 20, parágrafo único c/c artigo 22, incisos II, XIII, artigo 23, inciso I e artigo 32, do seu estatuto, convoca todos os seus associados para participar da **ASSEMBLEIA GERAL EXTRAORDINÁRIA**, que se realizará no dia **22 de julho de 2021, às 9:00 horas** em primeira convocação com número representativo de associados e as **9:30 horas** em segunda convocação com quantidade de qualquer número de associados presentes, em sua sede, para discutir e deliberar sobre a seguinte ordem do dia:

1. Recomposição de diretoria por motivo de falecimento do presidente;
2. Assuntos Gerais

Cuiabá-MT, 13 de julho de 2021.

Rozenilde Araújo dos Santos
 Vice-Presidente do GDQ <END:1249489:135>
 <BEGIN:1249514:135>

PODER JUDICIÁRIO DO ESTADO DE MATO GROSSO COMARCA DE TANGARÁ DA SERRA 3ª VARA CÍVEL DE TANGARÁ DA SERRA EDITAL DE CITAÇÃO PRAZO DE 30 DIAS EXPEDIDO POR DETERMINAÇÃO DO MM.(A) JUIZ(A) DE DIREITO ANDERSON GOMES JUNQUEIRA PROCESSO n. 1006068-97.2020.8.11.0055 Valor da causa: R\$ 13.239,71 ESPÉCIE: [Usucapião Ordinária, Honorários Advocatórios]->USUCAPIÃO (49) POLO ATIVO: Nome: JEAN MARCOS FERREIRA PEREIRA Endereço: Rua 07, 2057-W, Vila Esmeralda, TANGARÁ DA SERRA - MT - CEP: 78300-000 Nome: PATRICIA SABRINA PEREIRA DOS SANTOS FERREIRA Endereço: Rua 07, 2057-W, Vila Esmeralda, TANGARÁ DA SERRA - MT - CEP: 78300-000 POLO PASSIVO: Nome: GESULINA RAMOS NOGUEIRA Endereço: desconhecido Nome: ESPOLIO DE GESULINA RAMOS NOGUEIRA Nome: ESPOLIO DE JOSINO RAMOS NOGUEIRA Endereço: desconhecido FINALIDADE: EFETUAR A CITAÇÃO DO POLO PASSIVO, acima qualificado(a), atualmente em lugar incerto e não sabido, dos termos da ação que lhe é proposta, consoante consta da petição inicial a seguir resumida, para, no prazo de 15 (quinze) dias, apresentar resposta,

caso queira, sob pena de serem considerados como verdadeiros os fatos afirmados na petição inicial, conforme documentos vinculados disponíveis no Portal de Serviços do Tribunal de Justiça do Estado de Mato Grosso, cujas instruções de acesso seguem descritas no corpo deste edital. RESUMO DA INICIAL: Os Requerentes adquiriram o imóvel urbano no dia 28 de fevereiro de 2019, do Sr. Abelardo Duarte Silva, conforme pode ser observado pelo contrato particular de compromisso de venda e compra anexo. Após a consolidação da venda entre as partes, no momento de regularizar transação junto ao cartório de imóveis, os Requerentes descobriram que o imóvel adquirido não possuía matrícula, no entanto, conforme pode ser observado o imóvel sempre esteve na posse do Sr. Abelardo Duarte Silva, que sempre efetuou o pagamento dos tributos do bem, tanto que o mesmo ainda consta como responsável junto a Prefeitura de Tangará da Serra-MT. O antigo proprietário do bem, Sr. Abelardo comprou o referido imóvel do Sr. Josino Ramos Nogueira e sua esposa Sra. Jesulina Ramos Nogueira, porém nunca foi possível concretizar o registro do bem junto ao cartório de imóveis, uma vez que à época o loteamento ainda necessitava de regularização. Ocorre que devido a morte dos Requeridos, é possível notar através da matrícula anexa, que a regularização dos lotes está acontecendo através de ação de usucapião ou de adjudicação compulsória, juntamente pela ausência de herdeiros para referida regularização e assinatura dos documentos necessários. Em resumo, os Requerentes adquiriram o imóvel do Sr. Abelardo, em 28/02/2019, por sua vez o Senhor Abelardo adquiriu diretamente dos Srs. Josino e sua esposa Jesulina, ora Requeridos, em 25/07/1991, sendo que estes constam no Registro de Imóveis como proprietários do loteamento, conforme pode ser observado na matrícula do loteamento e através da Ordem de Escritura Anexa, que consta que a área foi vendida através do compromisso particular de compra e venda. Dessa forma, considerando que o antecessor dos Requerentes adquiriu o imóvel a título oneroso dos Requeridos e que este possuiu uma posse mansa e pacífica do imóvel desde 25/07/1991, até 28/02/2019, quando alienou o bem para os Requerentes, existe a necessidade de ser somada a posse dos Requerentes com a do seu antecessor Sr. Abelardo, fato esse que pode ser facilmente comprovado através da oitiva dos confinantes já qualificados. Portanto, resta comprovada a necessidade de ser somada a posse dos Requerentes e a do seu antecessor Sr. Abelardo, desde 25/07/1991, o que totaliza aproximadamente 29 (vinte e nove) anos para que seja possível a regularização do imóvel objeto da presente ação, preenchendo assim todos os requisitos necessários para usucapião previsto no artigo 1.242 c/c 1.243 do Código Civil. DECISÃO: Vistos, Inicialmente, passo a analisar o pedido de citação por edital do Espólio de Josino Ramos Nogueira e Espólio de Gesulina Ramos Nogueira, por meio de seus representantes, em consulta ao sistema APOLLO, verifiquei que nos autos 279059 e 185784 com as mesmas partes requeridas, ocorreram diversas diligências para localização de herdeiros, restando todas infrutíferas, sendo deferida assim a citação por edital. Sendo assim, defiro o pedido de citação por edital do Espólio de Josino Ramos Nogueira e Espólio de Gesulina Ramos Nogueira, por meio de seus representantes, pelo prazo de 30 dias, advertindo-a que caso seja revel, ser-lhe-á nomeado curador especial, sendo que desde já nomeio a Defensoria Pública para tanto. Tendo em vista que, pelo momento, não existem os sítios eletrônicos mencionados no art. 257, II, do Código de Processo Civil, determino a publicação do edital de citação em jornal local de ampla circulação, com fundamento no parágrafo único do mesmo dispositivo legal. Em observância ao art. 334 do Código de Processo Civil, determino sejam os autos remetidos ao Centro Judiciário de Solução de Conflitos para a designação de audiência de tentativa de conciliação, conforme disponibilidade de pauta. Citem-se pessoalmente os confinantes, conforme determina o § 3º do art. 246 do Código de Processo Civil. Citem-se ainda, por edital, com o mesmo prazo, os interessados ausentes, incertos e desconhecidos. Por fim, intime-se via correio, para que manifeste eventual interesse na causa a União, o Estado e o Município, encaminhando a cada ente cópia da inicial e dos documentos que a instruíram. Às providências. ADVERTÊNCIAS À PARTE: 1. O prazo para contestação é contado do término do prazo deste edital. 2. Não sendo contestada a ação, o réu será considerado revel e presumir-se-ão aceitos como verdadeiros os fatos alegados pela parte autora (art. 344, do CPC). Os prazos contra o revel que não tenha advogado constituído nos autos contarão da data da publicação do ato no Diário de Justiça Eletrônico - DJe (art. 346, do CPC). 3. A contestação deverá ser assinada por advogado ou por defensor público. 4. O prazo será contado em dobro em caso de réu (s) patrocinado pela Defensoria Pública (art. 186 do CPC) ou Escritórios de Prática Jurídica das Faculdades de Direito (§3º do art. 186 CPC) e caso o requerido seja a Fazenda Pública (art. 183 do CPC) ou o Ministério Público (art. 186 do CPC). E, para que chegue ao conhecimento de todos e que ninguém, no futuro, possa alegar ignorância, expediu-se o presente Edital que será afixado no lugar de costume e publicado na forma da Lei. Eu, REGIANE GOMES DE SOUZA, digitei. TANGARÁ DA SERRA, 25 de janeiro de 2021. (Assinado Digitalmente) Regiane Gomes de Souza Técnica Judiciária

mt.gov.br

**ISSO É ROTINA
PRA VOCÊ.**

**ÁGUA PARADA, PRA
DENGUE, TAMBÉM.**

**CERTOS HÁBITOS SÃO ROTINA
PRA GENTE. MAS POR QUE
COMBATER A DENGUE
AINDA NÃO?**

Faça do combate à Dengue uma rotina. Só assim será possível eliminar esse perigo.



Vire garrafas de cabeça para baixo



Limpe e tampe bem a caixa d'água



Troque sempre a água do seu pet



Elimine água em vasos de flores



Mantenha calhas secas e limpas



Mantenha piscinas limpas

A DENGUE MATA.

MUDAR SUA ROTINA É CUIDAR DA SUA FAMÍLIA.



O GOVERNO DE MT ESTÁ CREDENCIANDO EMPRESAS PARA FORNECIMENTO DE ASSISTÊNCIA HOSPITALAR E ASSISTÊNCIA AMBULATORIAL DE MÉDIA E ALTA COMPLEXIDADE.

SE SUA EMPRESA TEM INTERESSE EM ATENDER
AS DEMANDAS HOSPITALARES OU AMBULATORIAIS
DA SECRETARIA DE ESTADO DE SAÚDE, ACESSE:

[SAUDE.MT.GOV.BR/EDITAL](https://saude.mt.gov.br/edital)

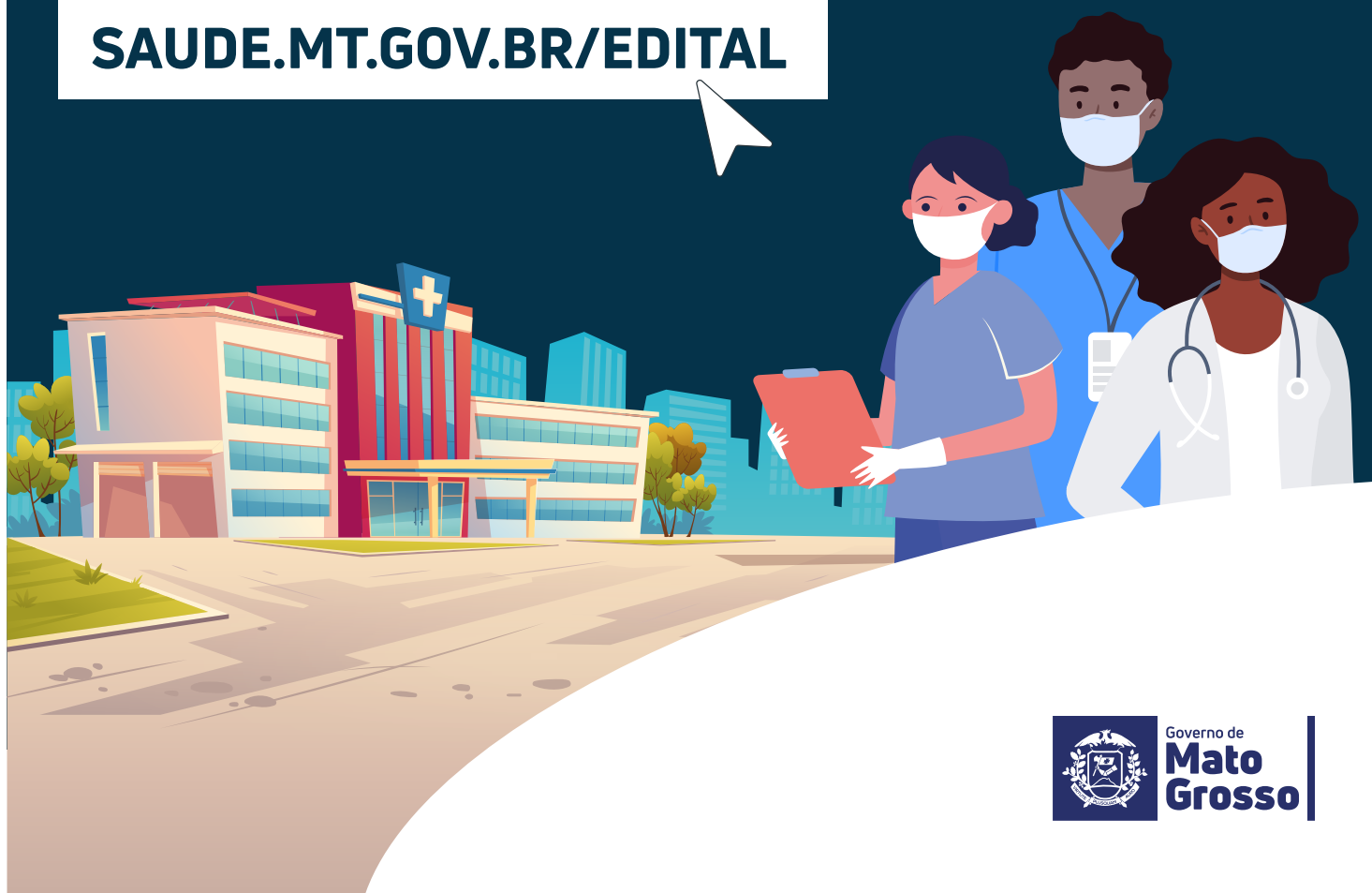



Governo do Estado de Mato Grosso
Secretaria de Estado de Planejamento e Gestão

**SUPERINTENDÊNCIA DA IMPRENSA OFICIAL DO
ESTADO DE MATO GROSSO**

CENTRO POLÍTICO ADMINISTRATIVO
Rua Júlio Domingos de Campos
CEP 78050-970 - Cuiabá - Mato Grosso
CNPJ(MF) 03.507.415/0004-97

www.iomat.mt.gov.br
Acesse o portal E-Mato Grosso
www.mt.gov.br

ORIENTAÇÃO PARA PUBLICAÇÃO

De acordo com a Instrução Normativa nº 005/2008 do Diário Oficial de 27 de maio de 2008, as matérias deverão ser enviadas pelo sistema IOMATNET e no balcão da IOMAT, pessoalmente, em Pen Drive, CD-ROM ou através do correio eletrônico, publica@iomat.mt.gov.br, até as 16:00hs.

Os arquivos deverão ser em extensão .rtf, .doc ou .docx

ATENDIMENTO EXTERNO

De acordo com a Portaria nº 030/2019/SEPLAG do Diário Oficial de 05 de Abril de 2019, o atendimento é de Segunda à Sexta-feira, das 08:00hs às 12:00hs e 13:00hs às 17:00hs.

(65) 3613-8000

HINO NACIONAL

Letra de Joaquim Osório Duque Estrada e música de Francisco Manoel da Silva

Ouviram do Ipiranga as margens plácidas
De um povo heróico o brado retumbante,
E o sol da Liberdade, em raios fúlgidos,
Brilhou no céu da Pátria nesse instante.

Se o penhor dessa igualdade
Conseguimos conquistar com braço forte,
Em teu seio, ó Liberdade,
Desafia o nosso peito a própria morte!

Ó Pátria amada, Idolatrada, Salve! Salve!

Brasil, um sonho intenso, um raio vívido
De amor e de esperança à terra desce,
Se em teu formoso céu, risonho e límpido,
A imagem do Cruzeiro resplandece.

Gigante pela própria natureza,
És belo, és forte, impávido colosso,
E o teu futuro espelha essa grandeza

Terra adorada, Entre outras mil,
És tu, Brasil, Ó Pátria amada!
Dos filhos deste solo és mãe gentil,
Pátria amada, Brasil!

Deitado eternamente em berço esplêndido,
Ao som do mar e à luz do céu profundo,
Fulguras, ó Brasil, florão da América,
Iluminado ao sol do Novo Mundo!

Do que a terra mais garrida
Teus risonhos, lindos campos têm mais flores;
"Nossos bosques têm mais vida",
"Nossa vida" no teu seio "mais amores".

Ó Pátria amada, Idolatrada, Salve! Salve!

Brasil, de amor eterno seja símbolo
O lábaro que ostentas estrelado,
E diga o verde-louro desta fâmula
Paz no futuro e glória no passado.

Mas, se ergues da justiça a clava forte,
Verás que um filho teu não foge à luta,
Nem teme, quem te adora, a própria morte!

Terra adorada Entre outras mil,
És tu, Brasil, Ó Pátria amada!

Dos filhos deste solo és mãe gentil,
Pátria amada,
Brasil!

HINO DE MATO GROSSO

Decreto Nº 208 de 05 de setembro de 1983

Letra de Dom Francisco de Aquino Corrêa e música do maestro Emílio Heine

Limitando, qual novo colosso,
O ocidente do imenso Brasil,
Eis aqui, sempre em flor, Mato Grosso,
Nosso berço glorioso e gentil!

Eis a terra das minas faiscantes,
Eldorado como outros não há
Que o valor de imortais bandeirantes
Conquistou ao feroz Paiaguás!

Salve, terra de amor, terra do ouro,
Que sonhara Moreira Cabral!
Chova o céu dos seus dons o tesouro
Sobre ti, bela terra natal!

Terra noiva do Sol! Linda terra!
A quem lá, do teu céu todo azul,
Beija, ardente, o astro louro, na serra
E abençoa o Cruzeiro do Sul!

No teu verde planalto escampado,
E nos teus pantanais como o mar,
Vive solto aos milhões, o teu gado,
Em mimosas pastagens sem par!

Salve, terra de amor, terra do ouro,
Que sonhara Moreira Cabral!
Chova o céu dos seus dons o tesouro
Sobre ti, bela terra natal!

Hévea fina, erva-mate preciosa,
Palmas mil, são teus ricos florões;
E da fauna e da flora o índio goza,
A opulência em teus virgens sertões.

O diamante sorri nas grupiarias
Dos teus rios que jorram, a flux.
A hulha branca das águas tão claras,
Em cascatas de força e de luz!

Salve, terra de amor, terra do ouro,
Que sonhara Moreira Cabral!
Chova o céu dos seus dons o tesouro
Sobre ti, bela terra natal!

Dos teus bravos a glória se expande
De Dourados até Corumbá,
O ouro deu-te renome tão grande,
Porém mais nosso amor te dará!

Ouve, pois, nossas juras solenes
De fazermos em paz e união,
Teu progresso imortal como a fênix
Que ainda timbra o teu nobre brasão!

Salve, terra de amor, terra de ouro,
Que sonhara Moreira Cabral!
Chova o céu dos seus dons o tesouro
Sobre ti, bela terra natal!

HINO À BANDEIRA DE MATO GROSSO

Letra e música dos autores: Abel Santos Anjos Filho, Tânia Domingas do Nascimento e Hudson C. Rocha

"Uma radiante estrela exalta o céu anil
Fulgura na imensidão do meu Brasil
Constelação de áurea cultura e glórias mil
Do bravo heróico bandeirante varonil
Que descobrindo a extensa mata sobranceira
Do Centro Oeste, imensa gleba brasileira
Trouxe esperança à juventude altaneira
Delimitando a esfera verde da bandeira.

Erga aos céus oh! estandarte
De amor e união
Mato Grosso feliz
Do Brasil é o verde coração.
Belo pendão que ostenta o branco da pureza
Losango lar da paz e feminil grandeza.
Teu manto azul é o céu que encobre a natureza
De um Mato Grosso emoldurado de beleza.

No céu estampas o matiz patriarcal
E ao Sol fulguras belo esplêndido ideal
Na Terra semeando a paz universal
Para colhermos um futuro sem igual.
Erga aos céus oh! estandarte
De amor e união
Mato Grosso feliz
Do Brasil é o verde coração".