

DIÁRIO OFICIAL



do Estado de Mato Grosso ANO CXXXI - CUIABÁ quinta-feira, 22 de Julho de 2021 Nº 28.047

PODER EXECUTIVO

LEI

LEI Nº 11.482, DE 21 DE JULHO DE 2021.

Autor: Poder Executivo

Altera dispositivos da Lei nº 10.579, de 07 de agosto de 2017, que institui o Programa de Recuperação de Créditos do Estado de Mato Grosso - REGULARIZE e dá outras providências.

A ASSEMBLEIA LEGISLATIVA DO ESTADO DE MATO GROSSO, tendo em vista o que dispõe o art. 42 da Constituição Estadual, aprova e o Governador do Estado sanciona a seguinte Lei:

Art. 1º A Lei nº 10.579, de 07 de agosto de 2017, que institui o Programa de Recuperação de Créditos do Estado de Mato Grosso - REGULARIZE e dá outras providências, passa a vigorar com as seguintes alterações:

I - fica alterado o *caput* do art. 8º, conferindo-lhe a seguinte redação:

“Art. 8º Os créditos relativos à Taxa de Regulação, Fiscalização e Controle (TRFC), cujo fato gerador tenha ocorrido até 31 de dezembro de 2020, assim como os créditos não tributários decorrentes de penalidades e multas administrativas contratuais aplicadas pela Agência de Regulação dos Serviços Públicos Delegados do Estado de Mato Grosso (AGER/MT) até 31 de dezembro de 2020, inscritos ou não em dívida ativa, poderão ser liquidados mediante uma das seguintes formas:

(...)”

II - fica alterado o *caput* do art. 9º, conforme segue:

“Art. 9º Os créditos não tributários decorrentes de penalidades aplicadas até o dia 31 de dezembro de 2020 pelo Instituto de Defesa Agropecuária do Estado de Mato Grosso (INDEA/MT), inscritos ou não em dívida ativa, poderão ser liquidados mediante uma das seguintes formas:

(...)”

III - fica alterado o *caput* do art. 10, que passa a vigorar com a redação assinalada:

“Art. 10 Os créditos não tributários decorrentes de multas e/ou penalidades aplicadas pela Superintendência de Proteção e Defesa do Consumidor (PROCON/MT), desde que julgados em 1ª ou 2ª instância administrativa, até 31 de dezembro de 2020, inscritos ou não em dívida ativa, poderão ser liquidados mediante uma das seguintes formas:

(...)”

Art. 2º Os créditos não tributários decorrentes de penalidades e multas administrativas contratuais aplicadas pela Agência de Regulação dos Serviços Públicos Delegados do Estado de Mato Grosso (AGER/MT) até 31 de dezembro de 2020, inscritos ou não em dívida ativa, serão calculados utilizando como referência os valores vigentes dos arts. 55, 57 e 57-A da Lei Complementar nº 432, de 08 de agosto de 2011, alterada pela Lei Complementar nº 687, de 13 de abril de 2021.

Art. 3º Esta Lei entra em vigor na data de sua publicação.

Art. 4º Revogam-se as disposições em contrário.

Palácio Paiaguás, em Cuiabá, 21 de julho de 2021, 200º da Independência e 133º da República.

MAURO MENDES
Governador do Estado

GOVERNO DO ESTADO DE MATO GROSSO

SEPLAG
SECRETARIA DE ESTADO DE
PLANEJAMENTO E GESTÃO

IOMAT
SUPERINTENDÊNCIA DA IMPRENSA
OFICIAL DO ESTADO DE MATO GROSSO

CENTRO POLÍTICO ADMINISTRATIVO
Rua Júlio Domingos de Campos
CEP 78050-970 Cuiabá - Mato Grosso
CNPJ(MF) 03.507.415/0004-97
FONE: (65) 3613-8000

E-mail:
publica@iomat.mt.gov.br

Visite nosso Portal:
www.iomat.mt.gov.br

Acesse o Portal E-Mato Grosso
www.mt.gov.br

Mauro Mendes Ferreira
Governador do Estado

Otaviano Olavo Pivetta
Vice-Governador

Secretário-Chefe da Casa Civil Mauro Carvalho Junior
Secretário-Chefe de Gabinete do Governador Jordan Espindola dos Santos
Secretário de Estado de Agricultura Familiar Silvano Ferreira do Amaral
Secretária de Estado de Assistência Social e Cidadania Rosamaria Ferreira de Carvalho
Secretário de Estado de Ciência, Tecnologia e Inovação Nilton Borges Borgato
Secretário de Estado de Cultura, Esporte e Lazer Alberto Machado
Secretário de Estado de Desenvolvimento Econômico Cesar Alberto Miranda Lima dos Santos Costa
Secretário de Estado de Educação Alan Resende Porto
Secretário de Estado de Fazenda Rogerio Luiz Gallo
Secretário de Estado de Infraestrutura e Logística Marcelo de Oliveira e Silva
Secretária de Estado de Meio Ambiente Mauren Lazzaretti
Secretário de Estado de Planejamento e Gestão Basílio Bezerra Guimarães dos Santos
Secretário de Estado de Saúde Gilberto Gomes de Figueiredo
Secretário de Estado de Segurança Pública Alexandre Bustamante dos Santos
Secretária de Estado de Comunicação Laice Souza Aiza de Oliveira
Procurador-Geral do Estado Francisco de Assis da Silva Lopes
Secretário Controlador-Geral do Estado Emerson Hideki Hayashida

DECRETO ORÇAMENTÁRIO**DECRETO ORÇAMENTÁRIO Nº 00201 DE 20 DE JULHO DE 2021**

Abre no Orçamento Fiscal e da Seguridade Social, Remanejamento Orçamentário em favor de órgão (s) do Estado de Mato Grosso, para reforço de dotações constantes da lei orçamentária vigente.

O GOVERNADOR DO ESTADO DE MATO GROSSO, no uso das atribuições que lhe confere o Artigo 66, Inciso III, da Constituição Estadual, e conforme o disposto na Lei nº 11.241 de 04 de novembro de 2020 e Lei nº 11.300 de 27 de janeiro de 2021.

DECRETA:

Art. 1º Fica aberto no Orçamento Fiscal e da Seguridade Social do Estado, constante da Lei nº 11.300 de 27 de janeiro de 2021, em favor do(s) Órgão(s) abaixo relacionado(s), Remanejamento Orçamentário no valor total de R\$ 200.000,00 (duzentos mil reais), para atender as programações constantes no Anexo Único de cada processo integrante deste Decreto.

Tipo:102

PROCESSO FIPLAN Nº	UNIDADE ORÇAMENTÁRIA	VALOR SUPLEMENTADO
2181	23101 SECRETARIA DE ESTADO DE CULTURA, ESPORTE E LAZER	150.000,00
2228	19101 SECRETARIA DE ESTADO DE SEGURANÇA PÚBLICA	50.000,00
TOTAL		200.000,00

Art. 2º Os recursos necessários à execução do disposto no art. 1º decorrerão de Remanejamento Orçamentário entre Unidades Orçamentárias, conforme indicado no Anexo Único do(s) respectivo(s) processo(s).

Art. 3º Este Decreto entra em vigor na data de sua publicação.

Palácio Paiguás, em Cuiabá, 20 de Julho de 2021, 200º da Independência e 133º da República.

ROGERIO LUIZ GALLO
SECRETÁRIO DE ESTADO DE FAZENDA

MAURO MENDES FERREIRA
GOVERNADOR DO ESTADO
(Assinado Eletronicamente)

Anexo Único				Detalhamento das Dotações Orçamentárias						
PROCESSO : 2181				ÓRGÃO : 23101 - SECRETARIA DE ESTADO DE CULTURA, ESPORTE E LAZER						
FUN	SUBF	PROG	AÇÃO	DESCRIÇÃO DA AÇÃO	REGIÃO	ESFERA	SITUAÇÃO	NATUREZA	FONTE	VALOR
13	392	523	1254	Fomento à Política Estadual de Cultura	9900	F	Suplementação	3350	100	150.000,00
Meta Física Ajustada Neste Processo				Evento realizado (Unidade)						1,00
ÓRGÃO: 25101 - SECRETARIA DE ESTADO DE INFRAESTRUTURA E LOGÍSTICA										
15	451	338	5168	Apoio e execução de obras civis de infraestrutura urbana	9900	F	Anulação	4490	100	150.000,00
TOTAL DO PROCESSO										150.000,00
PROCESSO : 2228				ÓRGÃO : 17101 - SECRETARIA DE ESTADO DE DESENVOLVIMENTO ECONÔMICO						
FUN	SUBF	PROG	AÇÃO	DESCRIÇÃO DA AÇÃO	REGIÃO	ESFERA	SITUAÇÃO	NATUREZA	FONTE	VALOR
23	695	385	2011	Promoção dos destinos turísticos de Mato Grosso	9900	F	Anulação	3390	100	50.000,00
ÓRGÃO: 19101 - SECRETARIA DE ESTADO DE SEGURANÇA PÚBLICA										
06	181	519	1356	Reestruturação das Unidades da Polícia militar	0600	F	Suplementação	4490	100	50.000,00
Meta Física Ajustada Neste Processo				Imagem locada (Unidade)						1,00
TOTAL DO PROCESSO										50.000,00
Para termos e siglas utilizados neste Decreto, consultar Glossário publicado por meio da Portaria nº 038/2018/GS/SEPLAN/MT, D.O. de 14/11/2018, página 36, disponível também em www.seplag.mt.gov.br (orçamento/manuais).										

DECRETO ORÇAMENTÁRIO Nº 00202 DE 20 DE JULHO DE 2021

Crédito Suplementar por Anulação em favor de órgão (s) do Estado de Mato Grosso, para reforço de dotações constantes da lei orçamentária vigente.

O GOVERNADOR DO ESTADO DE MATO GROSSO, no uso das atribuições que lhe confere o Artigo 66, Inciso III, da Constituição Estadual, e conforme o disposto na Lei nº 11.241 de 04 de novembro de 2020 e Lei nº 11.300 de 27 de janeiro de 2021.

D E C R E T A :

Art. 1º Fica aberto no Orçamento Fiscal e da Seguridade Social do Estado, constante da Lei nº 11.300 de 27 de janeiro de 2021, em favor do(s) Órgão(s) abaixo relacionado(s), Crédito Suplementar por Anulação no valor total de R\$ 2.601,82 (dois mil e seiscentos e um reais e oitenta e dois centavos), para atender as programações constantes no Anexo Único de cada processo integrante deste Decreto.

Tipo:100

PROCESSO FIPLAN Nº	UNIDADE ORÇAMENTÁRIA	VALOR SUPLEMENTADO
2684	17101 SECRETARIA DE ESTADO DE DESENVOLVIMENTO ECONÔMICO	2.601,82
TOTAL		2.601,82

Art. 2º Os recursos necessários à execução do disposto no art. 1º decorrerão da anulação de dotações orçamentárias, conforme indicado no Anexo Único do(s) respectivo(s) processo(s).

Art. 3º Este Decreto entra em vigor na data de sua publicação.

Palácio Paiguás, em Cuiabá, 20 de Julho de 2021, 200º da Independência e 133º da República.

ROGERIO LUIZ GALLO
SECRETÁRIO DE ESTADO DE FAZENDA

MAURO MENDES FERREIRA
GOVERNADOR DO ESTADO
(Assinado Eletronicamente)

Anexo Único				Detalhamento das Dotações Orçamentárias						
PROCESSO : 2684				ÓRGÃO : 17101 - SECRETARIA DE ESTADO DE DESENVOLVIMENTO ECONÔMICO						
FUN	SUBF	PROG	AÇÃO	DESCRIÇÃO DA AÇÃO	REGIÃO	ESFERA	SITUAÇÃO	NATUREZA	FONTES	VALOR
22	122	036	2006	Manutenção de serviços de transportes	9900	F	Suplementação	4490	196	2.601,82
22	122	036	2007	Manutenção de serviços administrativos gerais	9900	F	Anulação	4490	196	2.601,82
TOTAL DO PROCESSO										2.601,82

DECRETO ORÇAMENTÁRIO Nº 00203 DE 20 DE JULHO DE 2021

Abre no Orçamento Fiscal e da Seguridade Social, Remanejamento Orçamentário em favor de órgão (s) do Estado de Mato Grosso, para reforço de dotações constantes da lei orçamentária vigente.

O GOVERNADOR DO ESTADO DE MATO GROSSO, no uso das atribuições que lhe confere o Artigo 66, Inciso III, da Constituição Estadual, e conforme o disposto na Lei nº 11.241 de 04 de novembro de 2020 e Lei nº 11.300 de 27 de janeiro de 2021.

D E C R E T A :

Art. 1º Fica aberto no Orçamento Fiscal e da Seguridade Social do Estado, constante da Lei nº 11.300 de 27 de janeiro de 2021, em favor do(s) Órgão(s) abaixo relacionado(s), Remanejamento Orçamentário no valor total de R\$ 100.000,00 (cem mil reais), para atender as programações constantes no Anexo Único de cada processo integrante deste Decreto.

Tipo:102

PROCESSO FIPLAN Nº	UNIDADE ORÇAMENTÁRIA	VALOR SUPLEMENTADO
2443	23601 FUNDO DE DESENVOLVIMENTO DESPORTIVO DO ESTADO DE MATO GROSSO	100.000,00
TOTAL		100.000,00

Art. 2º Os recursos necessários à execução do disposto no art. 1º decorrerão de Remanejamento Orçamentário entre Unidades Orçamentárias, conforme indicado no Anexo Único do(s) respectivo(s) processo(s).

Art. 3º Este Decreto entra em vigor na data de sua publicação.

Palácio Paiguás, em Cuiabá, 20 de Julho de 2021, 200º da Independência e 133º da República.

ROGERIO LUIZ GALLO
SECRETÁRIO DE ESTADO DE FAZENDA

MAURO MENDES FERREIRA
GOVERNADOR DO ESTADO
(Assinado Eletronicamente)

Anexo Único				Detalhamento das Dotações Orçamentárias						
PROCESSO : 2443				ÓRGÃO : 23601 - FUNDO DE DESENVOLVIMENTO DESPORTIVO DO ESTADO DE MATO GROSSO						
FUN	SUBF	PROG	AÇÃO	DESCRIÇÃO DA AÇÃO	REGIÃO	ESFERA	SITUAÇÃO	NATUREZA	FONTES	VALOR
27	812	521	1256	Fomento a Construção, reforma e manutenção da infraestrutura esportiva e de lazer no estado	9900	F	Suplementação	3390	100	100.000,00
Meta Física Ajustada Neste Processo					Projeto apoiado (Unidade)					1,00
ÓRGÃO: 25101 - SECRETARIA DE ESTADO DE INFRAESTRUTURA E LOGÍSTICA										
26	782	338	2151	Manutenção de rodovias não pavimentadas	9900	F	Anulação	3390	100	100.000,00
TOTAL DO PROCESSO								100.000,00		

DECRETO ORÇAMENTÁRIO Nº 00204 DE 20 DE JULHO DE 2021

Crédito Suplementar por Anulação em favor de órgão (s) do Estado de Mato Grosso, para reforço de dotações constantes da lei orçamentária vigente.

O GOVERNADOR DO ESTADO DE MATO GROSSO, no uso das atribuições que lhe confere o Artigo 66, Inciso III, da Constituição Estadual, e conforme o disposto na Lei nº 11.241 de 04 de novembro de 2020 e Lei nº 11.300 de 27 de janeiro de 2021.

D E C R E T A :

Art. 1º Fica aberto no Orçamento Fiscal e da Seguridade Social do Estado, constante da Lei nº 11.300 de 27 de janeiro de 2021, em favor do(s) Órgão(s) abaixo relacionado(s), Crédito Suplementar por Anulação no valor total de R\$ 790.550,00 (setecentos e noventa mil e quinhentos e cinquenta reais), para atender as programações constantes no Anexo Único de cada processo integrante deste Decreto.

Tipo:100

PROCESSO FIPLAN Nº	UNIDADE ORÇAMENTÁRIA	VALOR SUPLEMENTADO
2944	25101 SECRETARIA DE ESTADO DE INFRAESTRUTURA E LOGÍSTICA	400.000,00
2963	25101 SECRETARIA DE ESTADO DE INFRAESTRUTURA E LOGÍSTICA	350.000,00
2969	12101 SECRETARIA DE ESTADO DE AGRICULTURA FAMILIAR	40.550,00
TOTAL		790.550,00

Art. 2º Os recursos necessários à execução do disposto no art. 1º decorrerão da anulação de dotações orçamentárias, conforme indicado no Anexo Único do(s) respectivo(s) processo(s).

Art. 3º Este Decreto entra em vigor na data de sua publicação.

Palácio Paiguás, em Cuiabá, 20 de Julho de 2021, 200º da Independência e 133º da República.

ROGERIO LUIZ GALLO
SECRETÁRIO DE ESTADO DE FAZENDA

MAURO MENDES FERREIRA
GOVERNADOR DO ESTADO
(Assinado Eletronicamente)

Anexo Único				Detalhamento das Dotações Orçamentárias						
PROCESSO : 2944				ÓRGÃO : 25101 - SECRETARIA DE ESTADO DE INFRAESTRUTURA E LOGÍSTICA						
FUN	SUBF	PROG	AÇÃO	DESCRIÇÃO DA AÇÃO	REGIÃO	ESFERA	SITUAÇÃO	NATUREZA	FONTES	VALOR
00	451	338	3117	Pavimentação e recuperação de vias urbanas nos municípios do Estado	0800	F	Suplementação	4440	100	300.000,00
Meta Física Ajustada Neste Processo					Trecho pavimentado (Metro quadrado (m2))					90.043,47
15	451	338	3117	Pavimentação e recuperação de vias urbanas nos municípios do Estado	0900	F	Suplementação	4440	100	100.000,00
Meta Física Ajustada Neste Processo					Trecho pavimentado (Metro quadrado (m2))					20.489,20
15	451	338	5168	Apoio e execução de obras civis de infraestrutura urbana	9900	F	Anulação	4490	100	400.000,00
Meta Física Ajustada Neste Processo					Obra concluída (Unidade)					24,00
TOTAL DO PROCESSO								400.000,00		
PROCESSO : 2963				ÓRGÃO : 25101 - SECRETARIA DE ESTADO DE INFRAESTRUTURA E LOGÍSTICA						
FUN	SUBF	PROG	AÇÃO	DESCRIÇÃO DA AÇÃO	REGIÃO	ESFERA	SITUAÇÃO	NATUREZA	FONTES	VALOR

00	451	338	3117	Pavimentação e recuperação de vias urbanas nos municípios do Estado	0400	F	Suplementação	4440	100	350.000,00
Meta Física Ajustada Neste Processo					Trecho pavimentado (Metro quadrado (m2))					682.516,93
15	451	338	5168	Apoio e execução de obras civis de infraestrutura urbana	9900	F	Anulação	4490	100	350.000,00
Meta Física Ajustada Neste Processo					Obra concluída (Unidade)					24,00
TOTAL DO PROCESSO								350.000,00		
PROCESSO : 2969				ÓRGÃO : 12101 - SECRETARIA DE ESTADO DE AGRICULTURA FAMILIAR						
FUN	SUBF	PROG	AÇÃO	DESCRIÇÃO DA AÇÃO	REGIÃO	ESFERA	SITUAÇÃO	NATUREZA	FONTES	VALOR
20	122	036	2005	Manutenção e conservação de bens imóveis	9900	F	Suplementação	3390	100	40.550,00
20	122	036	2006	Manutenção de serviços de transportes	9900	F	Anulação	3390	100	40.550,00
TOTAL DO PROCESSO								40.550,00		
Para termos e siglas utilizados neste Decreto, consultar Glossário publicado por meio da Portaria nº 038/2018/GS/SEPLAN/MT, D.O. de 14/11/2018, página 36, disponível também em www.seplag.mt.gov.br (orçamento/manuais).										

DECRETO ORÇAMENTÁRIO Nº 00205 DE 19 DE JULHO DE 2021

Abre no Orçamento Fiscal e da Seguridade Social, Transposição Orçamentária entre Programas de Governo por Reprogramação das dotações constantes na Lei Orçamentária vigente.

O GOVERNADOR DO ESTADO DE MATO GROSSO, no uso das atribuições que lhe confere o Artigo 66, Inciso III, da Constituição Estadual, e conforme o disposto na Lei nº 11.241 de 04 de novembro de 2020 e Lei nº 11.300 de 27 de janeiro de 2021.

DECRETA:

Art. 1º Fica aberto no Orçamento Fiscal e da Seguridade Social do Estado, constante da Lei nº 11.300 de 27 de janeiro de 2021, em favor do(s) Órgão(s) abaixo relacionado(s), Transposição Orçamentária no valor total de R\$ 20.000,00 (vinte mil reais), para atender as programações constantes no Anexo Único de cada processo integrante deste Decreto.

Tipo:101

PROCESSO FIPLAN Nº	UNIDADE ORÇAMENTÁRIA	VALOR SUPLEMENTADO
2959	25101 SECRETARIA DE ESTADO DE INFRAESTRUTURA E LOGÍSTICA	20.000,00
TOTAL		20.000,00

Art. 2º Os recursos necessários à execução do disposto no art. 1º decorrerão de transposição de dotações orçamentárias, conforme indicado no Anexo Único do(s) respectivo(s) processo(s).

Art. 3º Este Decreto entra em vigor na data de sua publicação.

Palácio Paiaguás, em Cuiabá, 19 de Julho de 2021, 200º da Independência e 133º da República.

ROGERIO LUIZ GALLO
SECRETÁRIO DE ESTADO DE FAZENDA

MAURO MENDES FERREIRA
GOVERNADOR DO ESTADO
(Assinado Eletronicamente)

Anexo Único				Detalhamento das Dotações Orçamentárias						
PROCESSO : 2959				ÓRGÃO : 25101 - SECRETARIA DE ESTADO DE INFRAESTRUTURA E LOGÍSTICA						
FUN	SUBF	PROG	AÇÃO	DESCRIÇÃO DA AÇÃO	REGIÃO	ESFERA	SITUAÇÃO	NATUREZA	FONTES	VALOR
26	782	338	2151	Manutenção de rodovias não pavimentadas	9900	F	Anulação	3390	100	20.000,00
Meta Física Ajustada Neste Processo					Trecho mantido (Quilômetro (km))					1.542,52
26	782	514	3053	Implementação de parcerias	9900	F	Suplementação	3340	100	20.000,00
Meta Física Ajustada Neste Processo					Parceria realizada (Unidade)					34,00
TOTAL DO PROCESSO								20.000,00		

DECRETO ORÇAMENTÁRIO Nº 00206 DE 21 DE JULHO DE 2021**Crédito Suplementar por Superávit Financeiro em favor de órgão (s) do Estado de Mato Grosso, para reforço de dotações constantes da lei orçamentária vigente.**

O GOVERNADOR DO ESTADO DE MATO GROSSO, no uso das atribuições que lhe confere o Artigo 66, Inciso III, da Constituição Estadual, e conforme o disposto na Lei nº 11.241 de 04 de novembro de 2020 e Lei nº 11.300 de 27 de janeiro de 2021.

D E C R E T A :

Art. 1º Fica aberto no Orçamento Fiscal e da Seguridade Social do Estado, constante da Lei nº 11.300 de 27 de janeiro de 2021, em favor do(s) Órgão(s) abaixo relacionado(s), Crédito Suplementar por Superávit Financeiro no valor total de R\$ 5.005.000,00 (cinco milhões e cinco mil reais), para atender as programações constantes no Anexo Único de cada processo integrante deste Decreto.

Tipo:160

PROCESSO FIPLAN Nº	UNIDADE ORÇAMENTÁRIA		VALOR SUPLEMENTADO
2468	04304	INSTITUTO DE TERRAS DO ESTADO DE MATO GROSSO	5.005.000,00
TOTAL			5.005.000,00

Art. 2º Os recursos necessários à execução do disposto no art. 1º decorrerão de Superávit Financeiro apurado no Balanço Patrimonial no exercício anterior.

Art. 3º Este Decreto entra em vigor na data de sua publicação.

Palácio Paiguás, em Cuiabá, 21 de Julho de 2021, 200º da Independência e 133º da República.

ROGERIO LUIZ GALLO
SECRETÁRIO DE ESTADO DE FAZENDA

MAURO MENDES FERREIRA
GOVERNADOR DO ESTADO
(Assinado Eletronicamente)

Anexo Único				Detalhamento das Dotações Orçamentárias						
PROCESSO : 2468				ÓRGÃO : 04304 - INSTITUTO DE TERRAS DO ESTADO DE MATO GROSSO						
FUN	SUBF	PROG	AÇÃO	DESCRIÇÃO DA AÇÃO	REGIÃO	ESFERA	SITUAÇÃO	NATUREZA	FONTES	VALOR
00	122	036	2007	Manutenção de serviços administrativos gerais	9900	F	Suplementação	3390	640	1.200.000,00
21	127	518	2602	Regularização fundiária rural por interesse social	9900	F	Suplementação	3390	640	40.000,00
Meta Física Ajustada Neste Processo				Título Emitido (Unidade)						798,00
21	127	518	2604	Regularização fundiária de áreas rurais acima de um módulo fiscal	9900	F	Suplementação	3390	640	100.000,00
Meta Física Ajustada Neste Processo				Título Emitido (Unidade)						50,00
28	846	996	8002	Recolhimento do PIS-PASEP e pagamento do abono	9900	F	Suplementação	3390	640	165.000,00
09	272	997	8040	Recolhimento de encargos e obrigações previdenciárias de inativos e pensionistas do Estado de Mato Grosso	9900	S	Suplementação	3191	640	3.500.000,00
TOTAL DO PROCESSO										5.005.000,00
Para termos e siglas utilizados neste Decreto, consultar Glossário publicado por meio da Portaria nº 038/2018/GS/SEPLAN/MT, D.O. de 14/11/2018, página 36, disponível também em www.seplag.mt.gov.br (orçamento/manuais).										

DECRETO ORÇAMENTÁRIO Nº 00207 DE 21 DE JULHO DE 2021**Abre no Orçamento Fiscal e da Seguridade Social, Remanejamento Orçamentário em favor de órgão (s) do Estado de Mato Grosso, para reforço de dotações constantes da lei orçamentária vigente.**

O GOVERNADOR DO ESTADO DE MATO GROSSO, no uso das atribuições que lhe confere o Artigo 66, Inciso III, da Constituição Estadual, e conforme o disposto na Lei nº 11.241 de 04 de novembro de 2020 e Lei nº 11.300 de 27 de janeiro de 2021.

D E C R E T A :

Art. 1º Fica aberto no Orçamento Fiscal e da Seguridade Social do Estado, constante da Lei nº 11.300 de 27 de janeiro de 2021, em favor do(s) Órgão(s) abaixo relacionado(s), Remanejamento Orçamentário no valor total de R\$ 14.000.000,00 (quatorze milhões de reais), para atender as programações constantes no Anexo Único de cada processo integrante deste Decreto.

Tipo:102

PROCESSO FIPLAN Nº	UNIDADE ORÇAMENTÁRIA		VALOR SUPLEMENTADO
2594	11101	SECRETARIA DE ESTADO DE PLANEJAMENTO E GESTÃO	14.000.000,00
TOTAL			14.000.000,00

Art. 2º Os recursos necessários à execução do disposto no art. 1º decorrerão de Remanejamento Orçamentário entre Unidades Orça-

mentárias, conforme indicado no Anexo Único do(s) respectivo(s) processo(s).

Art. 3º Este Decreto entra em vigor na data de sua publicação.

Palácio Paiaguás, em Cuiabá, 21 de Julho de 2021, 200º da Independência e 133º da República.

ROGERIO LUIZ GALLO
SECRETÁRIO DE ESTADO DE FAZENDA

MAURO MENDES FERREIRA
GOVERNADOR DO ESTADO
(Assinado Eletronicamente)

Anexo Único				Detalhamento das Dotações Orçamentárias						
PROCESSO : 2594				ÓRGÃO : 11101 - SECRETARIA DE ESTADO DE PLANEJAMENTO E GESTÃO						
FUN	SUBF	PROG	AÇÃO	DESCRIÇÃO DA AÇÃO	REGIÃO	ESFERA	SITUAÇÃO	NATUREZA	FONTE	VALOR
04	122	036	2008	Remuneração de pessoal ativo do Estado e encargos sociais.	9900	F	Suplementação	3191	100	6.500.000,00
09	272	997	8040	Recolhimento de encargos e obrigações previdenciárias de inativos e pensionistas do Estado de Mato Grosso	9900	S	Suplementação	3191	100	7.500.000,00
ÓRGÃO: 30102 - RECURSOS SOB A SUPERVISÃO DA SEFAZ										
28	843	994	8028	Amortização e encargos da dívida interna	9900	F	Anulação	4690	100	14.000.000,00
TOTAL DO PROCESSO								14.000.000,00		
Para termos e siglas utilizados neste Decreto, consultar Glossário publicado por meio da Portaria nº 038/2018/GS/SEPLAN/MT, D.O. de 14/11/2018, página 36, disponível também em www.seplag.mt.gov.br (orçamento/manuais).										

DECRETO ORÇAMENTÁRIO Nº 00208 DE 21 DE JULHO DE 2021

Crédito Suplementar por Superávit Financeiro em favor de órgão (s) do Estado de Mato Grosso, para reforço de dotações constantes da lei orçamentária vigente.

O GOVERNADOR DO ESTADO DE MATO GROSSO, no uso das atribuições que lhe confere o Artigo 66, Inciso III, da Constituição Estadual, e conforme o disposto na Lei nº 11.241 de 04 de novembro de 2020 e Lei nº 11.300 de 27 de janeiro de 2021.

DECRETA:

Art. 1º Fica aberto no Orçamento Fiscal e da Seguridade Social do Estado, constante da Lei nº 11.300 de 27 de janeiro de 2021, em favor do(s) Órgão(s) abaixo relacionado(s), Crédito Suplementar por Superávit Financeiro no valor total de R\$ 5.161.306,82 (cinco milhões e cento e sessenta e um mil e trezentos e seis reais e oitenta e dois centavos), para atender as programações constantes no Anexo Único de cada processo integrante deste Decreto.

Tipo:160

PROCESSO FIPLAN Nº	UNIDADE ORÇAMENTÁRIA		VALOR SUPLEMENTADO
2942	12101	SECRETARIA DE ESTADO DE AGRICULTURA FAMILIAR	5.161.306,82
TOTAL			5.161.306,82

Art. 2º Os recursos necessários à execução do disposto no art. 1º decorrerão de Superávit Financeiro apurado no Balanço Patrimonial no exercício anterior.

Art. 3º Este Decreto entra em vigor na data de sua publicação.

Palácio Paiaguás, em Cuiabá, 21 de Julho de 2021, 200º da Independência e 133º da República.

ROGERIO LUIZ GALLO
SECRETÁRIO DE ESTADO DE FAZENDA

MAURO MENDES FERREIRA
GOVERNADOR DO ESTADO
(Assinado Eletronicamente)

Anexo Único				Detalhamento das Dotações Orçamentárias						
PROCESSO : 2942				ÓRGÃO : 12101 - SECRETARIA DE ESTADO DE AGRICULTURA FAMILIAR						
FUN	SUBF	PROG	AÇÃO	DESCRIÇÃO DA AÇÃO	REGIÃO	ESFERA	SITUAÇÃO	NATUREZA	FONTE	VALOR
20	608	382	3826	Promoção da mecanização e insumos para a atividade produtiva familiar	0200	F	Suplementação	4490	396	5.161.306,82
Meta Física Ajustada Neste Processo					Insumo disponibilizado (Unidade)					100,00
TOTAL DO PROCESSO								5.161.306,82		

DECRETO ORÇAMENTÁRIO Nº 00209 DE 21 DE JULHO DE 2021

Abre no Orçamento Fiscal e da Seguridade Social, Transferência Orçamentária entre Categorias Econômicas de Despesa por Reprogramação das dotações constantes na Lei Orçamentária vigente.

O GOVERNADOR DO ESTADO DE MATO GROSSO, no uso das atribuições que lhe confere o Artigo 66, Inciso III, da Constituição Estadual, e conforme o disposto na Lei nº 11.241 de 04 de novembro de 2020 e Lei nº 11.300 de 27 de janeiro de 2021.

D E C R E T A :

Art. 1º Fica aberto no Orçamento Fiscal e da Seguridade Social do Estado, constante da Lei nº 11.300 de 27 de janeiro de 2021, em favor do(s) Órgão(s) abaixo relacionado(s), Transferência Orçamentária no valor total de R\$ 823.413,80 (oitocentos e vinte e três mil e quatrocentos e treze reais e oitenta centavos), para atender as programações constantes no Anexo Único de cada processo integrante deste Decreto.

Tipo:103

PROCESSO FIPLAN Nº	UNIDADE ORÇAMENTÁRIA		VALOR SUPLEMENTADO
3013	19101	SECRETARIA DE ESTADO DE SEGURANÇA PÚBLICA	823.413,80
TOTAL			823.413,80

Art. 2º Os recursos necessários à execução do disposto no art. 1º decorrerão de transferências de dotações orçamentárias, entre Categorias Econômicas conforme indicado no Anexo Único do(s) respectivo(s) processo(s).

Art. 3º Este Decreto entra em vigor na data de sua publicação.

Palácio Paiguás, em Cuiabá, 21 de Julho de 2021, 200º da Independência e 133º da República.

ROGERIO LUIZ GALLO
SECRETÁRIO DE ESTADO DE FAZENDA

MAURO MENDES FERREIRA
GOVERNADOR DO ESTADO
(Assinado Eletronicamente)

Anexo Único				Detalhamento das Dotações Orçamentárias							
PROCESSO : 3013				ÓRGÃO : 19101 - SECRETARIA DE ESTADO DE SEGURANÇA PÚBLICA							
FUN	SUBF	PROG	AÇÃO	DESCRIÇÃO DA AÇÃO	REGIÃO	ESFERA	SITUAÇÃO	NATUREZA	FUNTE	VALOR	
14	421	509	2750	Manutenção das atividades essenciais das unidades do Sistema Penitenciário.	0600	F	Suplementação	4490	395	823.413,80	
Meta Física Ajustada Neste Processo					Unidade mantida (Percentual)					20,00	
14	421	509	2750	Manutenção das atividades essenciais das unidades do Sistema Penitenciário.	9900	F	Anulação	3390	395	823.413,80	
Meta Física Ajustada Neste Processo					Unidade mantida (Percentual)					100,00	
TOTAL DO PROCESSO										823.413,80	

DECRETO ORÇAMENTÁRIO Nº 00210 DE 21 DE JULHO DE 2021

Crédito Suplementar por Superávit Financeiro em favor de órgão (s) do Estado de Mato Grosso, para reforço de dotações constantes da lei orçamentária vigente.

O GOVERNADOR DO ESTADO DE MATO GROSSO, no uso das atribuições que lhe confere o Artigo 66, Inciso III, da Constituição Estadual, e conforme o disposto na Lei nº 11.241 de 04 de novembro de 2020 e Lei nº 11.300 de 27 de janeiro de 2021.

D E C R E T A :

Art. 1º Fica aberto no Orçamento Fiscal e da Seguridade Social do Estado, constante da Lei nº 11.300 de 27 de janeiro de 2021, em favor do(s) Órgão(s) abaixo relacionado(s), Crédito Suplementar por Superávit Financeiro no valor total de R\$ 205.241,00 (duzentos e cinco mil e duzentos e quarenta e um reais), para atender as programações constantes no Anexo Único de cada processo integrante deste Decreto.

Tipo:160

PROCESSO FIPLAN Nº	UNIDADE ORÇAMENTÁRIA		VALOR SUPLEMENTADO
1323	26202	FUNDAÇÃO DE AMPARO À PESQUISA DO ESTADO DE MATO GROSSO	205.241,00
TOTAL			205.241,00

Art. 2º Os recursos necessários à execução do disposto no art. 1º decorrerão de Superávit Financeiro apurado no Balanço Patrimonial no exercício anterior.

Art. 3º Este Decreto entra em vigor na data de sua publicação.

Palácio Paiguás, em Cuiabá, 21 de Julho de 2021, 200º da Independência e 133º da República.

ROGERIO LUIZ GALLO
SECRETÁRIO DE ESTADO DE FAZENDA

MAURO MENDES FERREIRA
GOVERNADOR DO ESTADO
(Assinado Eletronicamente)

Anexo Único				Detalhamento das Dotações Orçamentárias							
PROCESSO : 1323				ÓRGÃO : 26202 - FUNDAÇÃO DE AMPARO À PESQUISA DO ESTADO DE MATO GROSSO							
FUN	SUBF	PROG	AÇÃO	DESCRIÇÃO DA AÇÃO	REGIÃO	ESFERA	SITUAÇÃO	NATUREZA	FONTES	VALOR	
19	573	339	2595	Apoio a Pesquisa Científica e Tecnológica	0600	F	Suplementação	4490	392	65.000,00	
Meta Física Ajustada Neste Processo					Pesquisa apoiada (Unidade)					7,00	
19	573	339	2597	Amparo a Inovação Tecnológica	9900	F	Suplementação	3390	392	140.241,00	
Meta Física Ajustada Neste Processo					Projeto apoiado (Unidade)					40,00	
TOTAL DO PROCESSO								205.241,00			

DECRETO ORÇAMENTÁRIO Nº 00211 DE 21 DE JULHO DE 2021

Abre no Orçamento Fiscal e da Seguridade Social, Remanejamento Orçamentário em favor de órgão (s) do Estado de Mato Grosso, para reforço de dotações constantes da lei orçamentária vigente.

O GOVERNADOR DO ESTADO DE MATO GROSSO, no uso das atribuições que lhe confere o Artigo 66, Inciso III, da Constituição Estadual, e conforme o disposto na Lei nº 11.241 de 04 de novembro de 2020 e Lei nº 11.300 de 27 de janeiro de 2021.

DECRETA:

Art. 1º Fica aberto no Orçamento Fiscal e da Seguridade Social do Estado, constante da Lei nº 11.300 de 27 de janeiro de 2021, em favor do(s) Órgão(s) abaixo relacionado(s), Remanejamento Orçamentário no valor total de R\$ 15.000,00 (quinze mil reais), para atender as programações constantes no Anexo Único de cada processo integrante deste Decreto.

Tipo:102

PROCESSO FIPLAN Nº	UNIDADE ORÇAMENTÁRIA	VALOR SUPLEMENTADO
2224	19101 SECRETARIA DE ESTADO DE SEGURANÇA PÚBLICA	15.000,00
TOTAL		15.000,00

Art. 2º Os recursos necessários à execução do disposto no art. 1º decorrerão de Remanejamento Orçamentário entre Unidades Orçamentárias, conforme indicado no Anexo Único do(s) respectivo(s) processo(s).

Art. 3º Este Decreto entra em vigor na data de sua publicação.

Palácio Paiguás, em Cuiabá, 21 de Julho de 2021, 200º da Independência e 133º da República.

ROGERIO LUIZ GALLO
SECRETÁRIO DE ESTADO DE FAZENDA

MAURO MENDES FERREIRA
GOVERNADOR DO ESTADO
(Assinado Eletronicamente)

Anexo Único				Detalhamento das Dotações Orçamentárias							
PROCESSO : 2224				ÓRGÃO : 19101 - SECRETARIA DE ESTADO DE SEGURANÇA PÚBLICA							
FUN	SUBF	PROG	AÇÃO	DESCRIÇÃO DA AÇÃO	REGIÃO	ESFERA	SITUAÇÃO	NATUREZA	FONTES	VALOR	
06	181	519	1356	Reestruturação das Unidades da Polícia militar	9900	F	Suplementação	3390	100	15.000,00	
Meta Física Ajustada Neste Processo					Imagem locada (Unidade)					1,00	
ÓRGÃO: 23101 - SECRETARIA DE ESTADO DE CULTURA, ESPORTE E LAZER											
13	392	523	1254	Fomento à Política Estadual de Cultura	9900	F	Anulação	3390	100	15.000,00	
TOTAL DO PROCESSO								15.000,00			

DECRETO ORÇAMENTÁRIO Nº 00212 DE 21 DE JULHO DE 2021

Abre no Orçamento Fiscal e da Seguridade Social, Transposição Orçamentária entre Programas de Governo por Reprogramação das dotações constantes na Lei Orçamentária vigente.

O GOVERNADOR DO ESTADO DE MATO GROSSO, no uso das atribuições que lhe confere o Artigo 66, Inciso III, da Constituição Estadual, e conforme o disposto na Lei nº 11.241 de 04 de novembro de 2020 e Lei nº 11.300 de 27 de janeiro de 2021.

D E C R E T A :

Art. 1º Fica aberto no Orçamento Fiscal e da Seguridade Social do Estado, constante da Lei nº 11.300 de 27 de janeiro de 2021, em favor do(s) Órgão(s) abaixo relacionado(s), Transposição Orçamentária no valor total de R\$ 4.112.725,00 (quatro milhões e cento e doze mil e setecentos e vinte e cinco reais), para atender as programações constantes no Anexo Único de cada processo integrante deste Decreto.

Tipo:101

PROCESSO FIPLAN Nº	UNIDADE ORÇAMENTÁRIA		VALOR SUPLEMENTADO
2849	17303	INSTITUTO DE DEFESA AGROPECUÁRIA DE MATO GROSSO	1.340.000,00
2882	03601	FUNDO DE APOIO AO JUDICIÁRIO	1.000.000,00
2922	23101	SECRETARIA DE ESTADO DE CULTURA, ESPORTE E LAZER	154.225,00
2949	11305	MATO GROSSO PREVIDÊNCIA	800.000,00
2965	11401	EMPRESA MATO-GROSSENSE DE TECNOLOGIA DE INFORMAÇÃO	665.500,00
3007	22608	FUNDO ESTADUAL DE DEFESA DO CONSUMIDOR	153.000,00
TOTAL			4.112.725,00

Art. 2º Os recursos necessários à execução do disposto no art. 1º decorrerão de transposição de dotações orçamentárias, conforme indicado no Anexo Único do(s) respectivo(s) processo(s).

Art. 3º Este Decreto entra em vigor na data de sua publicação.

Palácio Paiguás, em Cuiabá, 21 de Julho de 2021, 200º da Independência e 133º da República.

ROGERIO LUIZ GALLO
SECRETÁRIO DE ESTADO DE FAZENDA

MAURO MENDES FERREIRA
GOVERNADOR DO ESTADO
(Assinado Eletronicamente)

Anexo Único				Detalhamento das Dotações Orçamentárias						
PROCESSO : 2849				ÓRGÃO : 17303 - INSTITUTO DE DEFESA AGROPECUÁRIA DE MATO GROSSO						
FUN	SUBF	PROG	AÇÃO	DESCRIÇÃO DA AÇÃO	REGIÃO	ESFERA	SITUAÇÃO	NATUREZA	FONTE	VALOR
20	122	036	2005	Manutenção e conservação de bens imóveis	9900	F	Anulação	3390	240	600.000,00
20	122	036	2006	Manutenção de serviços de transportes	9900	F	Anulação	3391	240	20.000,00
20	122	036	2006	Manutenção de serviços de transportes	9900	F	Anulação	3390	240	380.000,00
20	122	036	2007	Manutenção de serviços administrativos gerais	9900	F	Anulação	3390	240	300.000,00
20	126	036	2009	Manutenção de ações de informática	9900	F	Suplementação	3391	240	670.000,00
20	126	036	2009	Manutenção de ações de informática	9900	F	Suplementação	3390	240	222.000,00
20	131	036	2014	Publicidade institucional e propaganda	9900	F	Anulação	3390	240	20.000,00
20	122	036	4491	Pagamento de verbas indenizatórias a servidores estaduais.	9900	F	Suplementação	3390	240	33.000,00
28	846	996	8002	Recolhimento do PIS-PASEP e pagamento do abono	9900	F	Suplementação	3390	240	215.000,00

28	846	996	8010	Indenizações e restituições	9900	F	Anulação	3390	240	20.000,00
28	846	998	8023	Cumprimento de sentenças judiciais transitadas em julgado - Adm. Indireta	9900	F	Suplementação	3390	240	100.000,00
28	846	998	8049	Sentenças Judiciais Transitadas em Julgado de Pequeno Valor	9900	F	Suplementação	3390	240	100.000,00
TOTAL DO PROCESSO								1.340.000,00		
PROCESSO : 2882				ÓRGÃO : 03601 - FUNDO DE APOIO AO JUDICIÁRIO						
FUN	SUBF	PROG	AÇÃO	DESCRIÇÃO DA AÇÃO	REGIÃO	ESFERA	SITUAÇÃO	NATUREZA	FONTE	VALOR
02	122	036	2007	Manutenção de serviços administrativos gerais	9900	F	Anulação	3390	240	1.000.000,00
28	846	996	8002	Recolhimento do PIS-PASEP e pagamento do abono	9900	F	Suplementação	3390	240	1.000.000,00
TOTAL DO PROCESSO								1.000.000,00		
PROCESSO : 2922				ÓRGÃO : 23101 - SECRETARIA DE ESTADO DE CULTURA, ESPORTE E LAZER						
FUN	SUBF	PROG	AÇÃO	DESCRIÇÃO DA AÇÃO	REGIÃO	ESFERA	SITUAÇÃO	NATUREZA	FONTE	VALOR
13	392	523	1254	Fomento à Política Estadual de Cultura	9900	F	Anulação	3390	196	154.225,00
Meta Física Ajustada Neste Processo					Evento realizado (Unidade)					1,00
13	126	036	2009	Manutenção de ações de informática	9900	F	Suplementação	3390	196	154.225,00
TOTAL DO PROCESSO								154.225,00		
PROCESSO : 2949				ÓRGÃO : 11305 - MATO GROSSO PREVIDÊNCIA						
FUN	SUBF	PROG	AÇÃO	DESCRIÇÃO DA AÇÃO	REGIÃO	ESFERA	SITUAÇÃO	NATUREZA	FONTE	VALOR
09	272	997	8001	Pagamento de aposentadorias e pensões - servidores civis	9900	S	Anulação	3190	250	700.000,00
09	272	997	8022	Pagamento de aposentadorias e pensões - servidores militares	9900	S	Anulação	3190	253	100.000,00
28	846	998	8049	Sentenças Judiciais Transitadas em Julgado de Pequeno Valor	9900	S	Suplementação	3190	250	700.000,00
28	846	998	8049	Sentenças Judiciais Transitadas em Julgado de Pequeno Valor	9900	S	Suplementação	3190	253	100.000,00
TOTAL DO PROCESSO								800.000,00		
PROCESSO : 2965				ÓRGÃO : 11401 - EMPRESA MATO-GROSSENSE DE TECNOLOGIA DE INFORMAÇÃO						
FUN	SUBF	PROG	AÇÃO	DESCRIÇÃO DA AÇÃO	REGIÃO	ESFERA	SITUAÇÃO	NATUREZA	FONTE	VALOR
04	126	356	2787	Manutenção da infraestrutura corporativa de TI	0600	F	Suplementação	3390	240	665.500,00
Meta Física Ajustada Neste Processo					Infraestrutura mantida (Percentual)					100,00
28	846	996	8039	Encargos com obrigações tributárias e contributivas	9900	F	Anulação	3390	240	665.500,00
TOTAL DO PROCESSO								665.500,00		
PROCESSO : 3007				ÓRGÃO : 22608 - FUNDO ESTADUAL DE DEFESA DO CONSUMIDOR						
FUN	SUBF	PROG	AÇÃO	DESCRIÇÃO DA AÇÃO	REGIÃO	ESFERA	SITUAÇÃO	NATUREZA	FONTE	VALOR
14	422	411	2601	Atuação na resolução dos conflitos nas relações de consumo no âmbito do processo administrativo	9900	F	Anulação	3390	240	153.000,00
Meta Física Ajustada Neste Processo					Processos com acordo (Unidade)					180,00
28	846	996	8002	Recolhimento do PIS-PASEP e pagamento do abono	9900	F	Suplementação	3390	240	153.000,00
TOTAL DO PROCESSO								153.000,00		

Para termos e siglas utilizados neste Decreto, consultar Glossário publicado por meio da Portaria nº 038/2018/GS/SEPLAN/MT, D.O. de 14/11/2018, página 36, disponível também em www.seplag.mt.gov.br (orçamento/manuais).

DECRETO ORÇAMENTÁRIO Nº 00213 DE 21 DE JULHO DE 2021**Crédito Suplementar por Anulação em favor de órgão (s) do Estado de Mato Grosso, para reforço de dotações constantes da lei orçamentária vigente.**

O GOVERNADOR DO ESTADO DE MATO GROSSO, no uso das atribuições que lhe confere o Artigo 66, Inciso III, da Constituição Estadual, e conforme o disposto na Lei nº 11.241 de 04 de novembro de 2020 e Lei nº 11.300 de 27 de janeiro de 2021.

DECRETA:

Art. 1º Fica aberto no Orçamento Fiscal e da Seguridade Social do Estado, constante da Lei nº 11.300 de 27 de janeiro de 2021, em favor do(s) Órgão(s) abaixo relacionado(s), Crédito Suplementar por Anulação no valor total de R\$ 261.503,04 (duzentos e sessenta e um mil e quinhentos e três reais e quatro centavos), para atender as programações constantes no Anexo Único de cada processo integrante deste Decreto.

Tipo:100

PROCESSO FIPLAN Nº	UNIDADE ORÇAMENTÁRIA		VALOR SUPLEMENTADO
2726	23601	FUNDO DE DESENVOLVIMENTO DESPORTIVO DO ESTADO DE MATO GROSSO	20.000,00
2822	04102	GOVERNADORIA	140.728,00
2873	04501	MT PARTICIPAÇÕES E PROJETOS S/A - MT PAR	45.775,04
2984	25101	SECRETARIA DE ESTADO DE INFRAESTRUTURA E LOGÍSTICA	5.000,00
3030	04101	CASA CIVIL	50.000,00
TOTAL			261.503,04

Art. 2º Os recursos necessários à execução do disposto no art. 1º decorrerão da anulação de dotações orçamentárias, conforme indicado no Anexo Único do(s) respectivo(s) processo(s).

Art. 3º Este Decreto entra em vigor na data de sua publicação.

Palácio Paiguás, em Cuiabá, 21 de Julho de 2021, 200º da Independência e 133º da República.

ROGERIO LUIZ GALLO
SECRETÁRIO DE ESTADO DE FAZENDA

MAURO MENDES FERREIRA
GOVERNADOR DO ESTADO
(Assinado Eletronicamente)

Anexo Único				Detalhamento das Dotações Orçamentárias						
PROCESSO : 2726				ÓRGÃO : 23601 - FUNDO DE DESENVOLVIMENTO DESPORTIVO DO ESTADO DE MATO GROSSO						
FUN	SUBF	PROG	AÇÃO	DESCRIÇÃO DA AÇÃO	REGIÃO	ESFERA	SITUAÇÃO	NATUREZA	FONTE	VALOR
27	812	521	1248	Apoio e Fomento ao desenvolvimento de projetos esportivos e de lazer no estado	9900	F	Suplementação	3340	100	20.000,00
Meta Física Ajustada Neste Processo				Projeto apoiado (Unidade)						200,00
27	812	521	1256	Fomento a Construção, reforma e manutenção da infraestrutura esportiva e de lazer no estado	9900	F	Anulação	3390	100	20.000,00
Meta Física Ajustada Neste Processo				Projeto apoiado (Unidade)						4,00
TOTAL DO PROCESSO										20.000,00
PROCESSO : 2822				ÓRGÃO : 04102 - GOVERNADORIA						
FUN	SUBF	PROG	AÇÃO	DESCRIÇÃO DA AÇÃO	REGIÃO	ESFERA	SITUAÇÃO	NATUREZA	FONTE	VALOR
04	122	036	2007	Manutenção de serviços administrativos gerais	9900	F	Suplementação	3390	100	140.728,00
04	126	036	2009	Manutenção de ações de informática	9900	F	Anulação	3390	100	40.728,00
04	781	036	2138	Manutenção de transporte aéreo	9900	F	Anulação	3390	100	100.000,00
TOTAL DO PROCESSO										140.728,00
PROCESSO : 2873				ÓRGÃO : 04501 - MT PARTICIPAÇÕES E PROJETOS S/A - MT PAR						
FUN	SUBF	PROG	AÇÃO	DESCRIÇÃO DA AÇÃO	REGIÃO	ESFERA	SITUAÇÃO	NATUREZA	FONTE	VALOR
04	122	036	2005	Manutenção e conservação de bens imóveis	9900	F	Anulação	3390	300	15.775,04
04	122	036	2006	Manutenção de serviços de transportes	9900	F	Suplementação	3390	300	45.775,04
04	122	036	2007	Manutenção de serviços administrativos gerais	9900	F	Anulação	3390	300	20.000,00
04	131	036	2014	Publicidade institucional e propaganda	0600	F	Anulação	3390	300	10.000,00
TOTAL DO PROCESSO										45.775,04

PROCESSO : 2984				ÓRGÃO : 25101 - SECRETARIA DE ESTADO DE INFRAESTRUTURA E LOGÍSTICA						
FUN	SUBF	PROG	AÇÃO	DESCRIÇÃO DAAÇÃO	REGIÃO	ESFERA	SITUAÇÃO	NATUREZA	FONTE	VALOR
00	482	338	1763	Apoio e execução de habitação e infraestrutura	9900	F	Suplementação	3390	100	5.000,00
Meta Física Ajustada Neste Processo					Casa construída (Unidade)					0,00
15	451	338	5168	Apoio e execução de obras civis de infraestrutura urbana	9900	F	Anulação	3390	100	5.000,00
Meta Física Ajustada Neste Processo					Obra concluída (Unidade)					24,00
TOTAL DO PROCESSO								5.000,00		
PROCESSO : 3030				ÓRGÃO : 04101 - CASA CIVIL						
FUN	SUBF	PROG	AÇÃO	DESCRIÇÃO DAAÇÃO	REGIÃO	ESFERA	SITUAÇÃO	NATUREZA	FONTE	VALOR
04	182	508	2060	Resposta a desastres	9900	F	Suplementação	3390	100	50.000,00
Meta Física Ajustada Neste Processo					Desastre atendido (Percentual)					102,00
04	182	508	2062	Prevenção a desastres	9900	F	Anulação	3390	100	50.000,00
Meta Física Ajustada Neste Processo					Pessoa capacitada (Unidade)					92,00
TOTAL DO PROCESSO								50.000,00		
Para termos e siglas utilizados neste Decreto, consultar Glossário publicado por meio da Portaria nº 038/2018/GS/SEPLAN/MT, D.O. de 14/11/2018, página 36, disponível também em www.seplag.mt.gov.br (orçamento/manuais).										

ATO DO GOVERNADOR

DIVERSOS

ATO N. 3.910/2021

O GOVERNADOR DO ESTADO DE MATO GROSSO E O DIRETOR-PRESIDENTE DA MATO GROSSO PREVIDÊNCIA, no uso de suas atribuições legais, e fundamentado na Emenda Constitucional Federal n.º 103, de 12 de novembro de 2019, bem como artigo 140-A, § 2º, incisos III e IV da Constituição Estadual de Mato Grosso e art. 7º da Emenda Constitucional Estadual n.º 92, de 18 de agosto de 2020 c/c art. 307 da Lei Complementar Estadual n.º 407, de 30 de junho de 2010 e ainda art. 3º da Lei Complementar n.º 389, de 31 de março de 2010, art. 3º da Lei n.º 9.688, de 28 de dezembro de 2011 c/c art. 2º da Lei n.º 10.499, de 17 de janeiro de 2017, mais as disposições da Lei Complementar n.º 407, de 30 de junho de 2010, bem como o teor do Processo n.º 323259/2021, da Mato Grosso Previdência, resolvem **Aposentar, Voluntariamente, por Tempo de Contribuição**, com proventos integrais, o (a) Sr (a). ISILVAN MIRANDA DE SOUSA, portador (a) do RG n.º 0443854-0/SEJUSP/MT e do CPF n.º 420.431.581-04, servidor (a) NOMEADO EFETIVO (a), no cargo de INVESTIGADOR DE POLICIA/LC344/407 E-009, 40 horas semanais de trabalho, contando com 30 Anos, 4 Meses e 24 Dias de tempo total de contribuição, contados até 21 de Julho de 2021., lotado (a) na POLICIA JUDICIARIA CIVIL, município de CUIABA/MT.

Palácio Paiaguás, em Cuiabá - MT, 21 de Julho de 2021.

MAURO MENDES
 Governador do Estado

 Danielle Silva Castro
 Diretora de Previdência em substituição

ATO N. 3.911/2021

O GOVERNADOR DO ESTADO DE MATO GROSSO E O DIRETOR-PRESIDENTE DA MATO GROSSO PREVIDÊNCIA, no uso de suas atribuições legais, e tendo em vista o que consta do Processo n.º 227529/2021, da Mato Grosso Previdência, resolvem retificar, em parte, o Ato Governamental n.º 3.153/2021, de 31.05.2021, publicado no Diário Oficial de 01 de junho de 2021, referente à Aposentadoria Voluntária do (a) Sr (a). **AMELIA CHAGAS FERRACIOLI**, portador (a) do RG n.º 330167/SSP/MS, procedendo-se da seguinte forma:

ONDE SE LÊ:

"...contando com 27 Anos, 7 Meses e 8 Dias de tempo total de contribuição..."

LEIA - SE:

"...contando com 27 Anos, 5 Meses e 9 Dias de tempo total de contribuição..."
 Palácio Paiaguás, em Cuiabá - MT, 21 de Julho de 2021.

MAURO MENDES
 Governador do Estado

 Danielle Silva Castro
 Diretora de Previdência em substituição

ATO N. 3.913/2021

O GOVERNADOR DO ESTADO DE MATO GROSSO E O COMANDANTE-GERAL DA POLÍCIA MILITAR DO ESTADO DE MATO GROSSO, no uso de suas atribuições legais, e fundamentado no Art. 42, § 1º, da Constituição Federal e Art. 144, da Constituição Estadual, mais os Arts. 145, inciso II e 147, inciso I, alínea "a", todos da Lei Complementar n.º 555, de 29 de dezembro de 2014, c/c art. 24-F do Decreto-Lei n.º 667, de 02 de julho 1969, com redação dada pela Lei n.º 13.954, de 16 de dezembro de 2019, bem como o teor do Processo n.º 323375/2021, da Mato Grosso Previdência, resolve **Transferir, a pedido, para a Inatividade, mediante Reserva Remunerada com proventos integrais**, o (a) Sr (a). **WILSON FERREIRA DA SILVA MARQUES**, portador (a) do RG n.º 877311/PM/MT e do CPF n.º 445.176.531-53, SUB-TENENTE LC 541/2014 N-003, contando com tempo total de 30 Anos, 10 Meses e 28 Dias de serviço, e, destes, 30 Anos, 10 Meses e 28 Dias de efetivo serviço, contados até 31/12/2019, lotado (a) no (a) POLICIA MILITAR, município de CUIABA/MT. Palácio Paiaguás, em Cuiabá - MT, 21 de Julho de 2021.

MAURO MENDES
 Governador do Estado

JONILDO JOSÉ DE ASSIS - CEL PM
 Comandante-Geral da Polícia Militar

ATO N. 3.914/2021

O GOVERNADOR DO ESTADO DE MATO GROSSO E O DIRETOR-PRESIDENTE DA MATO GROSSO PREVIDÊNCIA, no uso de suas atribuições legais e fundamentado no artigo 140-A, § 1º, inciso III e § 2º da Constituição Estadual, bem como artigo 6º, § 2º da Emenda Constitucional Estadual n.º 92/20 e o artigo 20, incisos I, II, III e IV, § 2º, inciso II e § 3º, inciso II todas da Emenda Constitucional Federal n.º 103/19, mais as disposições da LEI N.º 10.052, DE 15 DE JANEIRO DE 2014, com proventos calculados pela média conforme disposto no inciso II do § 2º do artigo 20 da Emenda Constitucional Federal n.º 103/19 combinado com o exposto no § 2º do artigo 6º da Emenda Constitucional Estadual n.º 92/20, bem como o teor do Processo n.º 323460/2021, da Secretaria de Estado de Gestão, resolve **Aposentar, Voluntariamente, por Tempo de Contribuição**, o (a) Sr (a). **ANA RITA DE CACIA DA SILVA FREITAS**, portador (a) do RG n.º 0017169-7/SESP/MT e do CPF n.º 138.936.371-68, servidor (a) NOMEADO EFETIVO (a), no cargo de ANALISTA ADMINISTRATIVO L 10052 D-012, 40 horas semanais de trabalho, contando com 37 Anos, 11 Meses e 23 Dias de tempo total de contribuição, contados até 21 de Julho de 2021., lotado (a) na SECRETARIA DE ESTADO DE FAZENDA, no município de CUIABA/MT. Palácio Paiaguás, em Cuiabá - MT, 21 de Julho de 2021.

MAURO MENDES
 Governador do Estado

 Danielle Silva Castro
 Diretora de Previdência em substituição

ATO N. 3.915/2021

O GOVERNADOR DO ESTADO DE MATO GROSSO E O COMANDANTE-GERAL DA POLÍCIA MILITAR DO ESTADO DE MATO GROSSO, no uso de suas atribuições legais, e fundamentado no Art. 42, § 1º, da Constituição Federal e Art. 144, da Constituição Estadual, mais os Arts. 145, inciso II e 147, inciso II, alínea "a", todos da Lei Complementar nº 555, de 29 de dezembro de 2014, c/c art. 24-F do Decreto-Lei n.º 667, de 02 de julho 1969, com redação dada pela Lei n.º 13.954, de 16 de dezembro de 2019, bem como o teor do Processo nº 323550/2021, da Mato Grosso Previdência, resolve **Transferir, a pedido, para a Inatividade, mediante Reserva Remunerada com proventos proporcionais**, o (a) Sr (a). **ANTONIO PEDRO DA SILVA**, portador (a) do RG nº 879367/PM/MT e do CPF nº 486.646.691-04, SUB-TENENTE LC 541/2014 N-003, proporcional ao tempo total de 27 Anos, 7 Meses e 16 Dias de serviço, e, destes, 26 Anos, 9 Meses e 13 Dias de efetivo serviço, contados até 31/12/2019, lotado (a) no (a) POLÍCIA MILITAR, município de CUIABA/MT. Palácio Paiaguás, em Cuiabá - MT, 21 de Julho de 2021.



MAURO MENDES
Governador do Estado



JONILDO JOSÉ DE ASSIS - CEL PM
Comandante-Geral da Polícia Militar

ATO N. 3.916/2021

O GOVERNADOR DO ESTADO DE MATO GROSSO E O DIRETOR-PRESIDENTE DA MATO GROSSO PREVIDÊNCIA, no uso de suas atribuições legais e fundamentado no artigo 140-A, § 1º, inciso III e § 2º da Constituição Estadual, bem como artigo 6º, §2º da Emenda Constitucional Estadual n. 92/20 e o artigo 20, incisos I, II, III e IV, § 2º, inciso II e §3º, inciso II todas da Emenda Constitucional Federal n. 103/19, mais as disposições da Lei Complementar n. 79, de 13 de dezembro de 2000 e suas alterações, com proventos calculados pela média conforme disposto no inciso II do § 2º do artigo 20 da Emenda Constitucional Federal n. 103/19 combinado com o exposto no § 2º do artigo 6º da Emenda Constitucional Estadual n. 92/20, bem como o teor do Processo nº 323666/2021, da Secretaria de Estado de Gestão, resolve **Aposentar, Voluntariamente, por Tempo de Contribuição**, o (a) Sr (a). **JOSE ORTEGA**, portador (a) do RG nº 208298/SSP/MT e do CPF nº 079.987.161-34, servidor (a) NOMEADO EFETIVO (a), no cargo de FISCAL DE TRIBUTOS EST/LC363 C-04, 40 horas semanais de trabalho, contando com 37 Anos, 2 Meses e 26 Dias de tempo total de contribuição, contados até 21 de Julho de 2021., lotado (a) na SECRETARIA DE ESTADO DE FAZENDA, no município de CUIABA/MT. Palácio Paiaguás, em Cuiabá - MT, 21 de Julho de 2021.



MAURO MENDES
Governador do Estado



Danielle Silva Castro
Diretora de Previdência em substituição

ATO N. 3.917/2021

O GOVERNADOR DO ESTADO DE MATO GROSSO E O COMANDANTE-GERAL DA POLÍCIA MILITAR DO ESTADO DE MATO GROSSO, no uso de suas atribuições legais, e fundamentado no Art. 42, § 1º, da Constituição Federal e Art. 144, da Constituição Estadual, mais os Arts. 145, inciso I e 146, inciso II, todos da Lei Complementar nº 555, de 29 de dezembro de 2014 e as disposições da Lei Complementar nº 541, de 03 de julho de 2014, bem como o teor do Processo nº 323769/2021, da Mato Grosso Previdência e Proposta nº 482/ 2021, resolve **Transferir, Compulsoriamente, para a Inatividade, mediante Reserva Remunerada**, o (a) Sr (a). **JEFFERSON ANTONIO SIGARINI**, portador (a) do RG nº 878725/PM/MT e do CPF nº 544.883.111-72, SEGUNDO TENENTE LC 541/2014 N-003, contando com tempo total de 31 Anos, 10 Meses e 20 Dias de contribuição, e, destes, 28 Anos, 6 Meses e 13 Dias de efetivo serviço, contados até 04 de setembro de 2020., lotado (a) no (a) POLÍCIA MILITAR, município de CUIABA/MT. Palácio Paiaguás, em Cuiabá - MT, 21 de Julho de 2021.



MAURO MENDES
Governador do Estado



JONILDO JOSÉ DE ASSIS - CEL PM
Comandante-Geral da Polícia Militar

ATO N. 3.918/2021

O GOVERNADOR DO ESTADO DE MATO GROSSO E O COMANDANTE-GERAL DA POLÍCIA MILITAR DO ESTADO DE MATO GROSSO, no uso de suas atribuições legais, e fundamentado no Art. 42, § 1º, da Constituição Federal e Art. 144, da Constituição Estadual, mais os Arts. 145, inciso I e 146, inciso II, todos da Lei Complementar nº 555, de 29 de dezembro de 2014 e as disposições da Lei Complementar nº 541, de 03 de julho de 2014, bem como o teor do Processo nº 323793/2021, da Mato Grosso Previdência e Proposta nº 482/ 2021, resolve **Transferir, Compulsoriamente, para a Inatividade, mediante Reserva Remunerada**, o (a) Sr (a). **CELSON MONTEIRO DE AGUIAR**, portador (a) do RG nº 878603/PM/MT e do CPF nº 486.901.041-00, SUB-TENENTE LC 541/2014 N-003, contando com tempo total de 30 Anos e 6 Meses de contribuição, e, destes, 27 Anos, 5 Meses e 23 Dias de efetivo serviço, contados até 04 de agosto de 2020., lotado (a) no (a) POLÍCIA MILITAR, município de CUIABA/MT. Palácio Paiaguás, em Cuiabá - MT, 21 de Julho de 2021.



MAURO MENDES
Governador do Estado



JONILDO JOSÉ DE ASSIS - CEL PM
Comandante-Geral da Polícia Militar

ATO N. 3.919/2021

O GOVERNADOR DO ESTADO DE MATO GROSSO E O DIRETOR-PRESIDENTE DA MATO GROSSO PREVIDÊNCIA, no uso de suas atribuições legais e tendo em vista o que consta do Processo nº 210122/2021, da Mato Grosso Previdência, resolvem retificar, em parte, o Ato Governamental nº. 3.082/2021, de 21.05.2021, publicado no Diário Oficial de 24 de maio de 2021, referente à Aposentadoria Voluntária do (a) Sr (a). **VALDIVINO SILVA MIRANDA**, portador (a) do RG nº 217388/SSP/MT, procedendo-se da seguinte forma:

ONDE SE LÊ:

"...no cargo de INVESTIGADOR DE POLÍCIA/LC344/407 E-006..."

LEIA - SE:

"...no cargo de INVESTIGADOR DE POLÍCIA/LC344/407 E-007..."
Palácio Paiaguás, em Cuiabá - MT, 21 de Julho de 2021.



MAURO MENDES
Governador do Estado



Danielle Silva Castro
Diretora de Previdência em substituição

ATO N. 3.920/2021

O GOVERNADOR DO ESTADO DE MATO GROSSO E O COMANDANTE-GERAL DA POLÍCIA MILITAR DO ESTADO DE MATO GROSSO, no uso de suas atribuições legais, e fundamentado no Art. 42, § 1º, da Constituição Federal e Art. 144, da Constituição Estadual, mais os Arts. 145, inciso I e 146, inciso II, todos da Lei Complementar nº 555, de 29 de dezembro de 2014 e as disposições da Lei Complementar nº 541, de 03 de julho de 2014, bem como o teor do Processo nº 323814/2021, da Mato Grosso Previdência e Proposta nº 482/ 2021, resolve **Transferir, Compulsoriamente, para a Inatividade, mediante Reserva Remunerada**, o (a) Sr (a). **VANIR AFONSO DE LIGORIO**, portador (a) do RG nº 877306/POLÍCIA MI/MT e do CPF nº 406.225.091-87, SEGUNDO TENENTE LC 541/2014 N-003, contando com tempo total de 30 Anos, 5 Meses e 6 Dias de contribuição, e, destes, 30 Anos, 5 Meses e 6 Dias de efetivo serviço, contados até 28 de setembro de 2020., lotado (a) no (a) POLÍCIA MILITAR, município de CUIABA/MT. Palácio Paiaguás, em Cuiabá - MT, 21 de Julho de 2021.



MAURO MENDES
Governador do Estado



JONILDO JOSÉ DE ASSIS - CEL PM
Comandante-Geral da Polícia Militar

EXONERAÇÃO

ATO Nº 3.930/2021.

O GOVERNADOR DO ESTADO DE MATO GROSSO, no uso de suas atribuições legais, **resolve exonerar, à pedido, WELLINGTON CAVALCANTI DA SILVA**, R.G. nº 07480033-5 SSP/RJ, do Cargo em Comissão de Assessor Especial II, Nível DGA-4, da Coordenadoria de Aquisições e Contratos da **Casa Civil**, a partir de 01 de julho de 2021.

Palácio Paiaguás, em Cuiabá, 21 de julho de 2021.



MAURO MENDES
Governador do Estado



MAURO CARVALHO JUNIOR
Secretário-Chefe da Casa Civil

SECRETARIAS**SECRETARIA DE ESTADO DA CASA CIVIL**

PORTARIA Nº 062/2021/CASA CIVIL

O SECRETÁRIO ADJUNTO DE ADMINISTRAÇÃO SISTÊMICA DA CASA CIVIL no uso de suas atribuições legais conferidas pelo Ato Nº. 9.538/2020, D.O. de 01 de outubro de 2020 e, considerando o disposto na Lei nº 7.554 de 10 de dezembro de 2001, alterada pela Lei nº 9214 de 23 de setembro de 2009 e considerando também a Lei 10.052, de 15 de janeiro de 2014, alterada pela Lei 10.212, de 23 de dezembro de 2014.

Considerando o Art. 7º, Parágrafo único do Decreto Estadual nº 3006/04 que determina que a aferição do desempenho dos servidores será realizada por um Comitê composto por 03 (três) servidores, indicados pela Comissão Central de Avaliação Anual de Desempenho, selecionados dentre aqueles que atuem diretamente com o servidor avaliado, sendo 01 (um) necessariamente o superior hierárquico imediato.

RESOLVE:

Art. 1º Homologar as Avaliações Anuais de Desempenho dos Servidores da Casa Civil do Governo e da Governadoria referente ao exercício 2020/2021, abaixo relacionados, realizada por um Comitê composto por 03 (três) servidores, indicados pela Comissão Central de Avaliação Anual de Desempenho, selecionados dentre aqueles que atuem diretamente com o servidor avaliado e o superior hierárquico imediato, nos termos do Art. 9º do Decreto nº 3006 de 05 de maio de 2004, Art. 12 A do Decreto 3444 de 2004 e Art. 12 B do Decreto 277 de 2019.

ANALISTA DE DESENVOLVIMENTO ECONÔMICO SOCIAL

Matrícula:	Nome:	Cargo:	Média
222305	Luiz Carlos Grassi	Analista de Desenv. Econ. Social	9,4
201559	Bruno Vidal Montenegro	Analista de Desenv. Econ. Social	9,4
256809	Venina Pereira da Silva	Analista de Desenv. Econ. Social	8,9

TÉCNICO DE DESENVOLVIMENTO ECONÔMICO SOCIAL

Matrícula:	Nome:	Cargo:	Média
257265	Gabriela Maito Clemente	Técnico de Des. Econ. Social	9,7
16171	Jair Alves da Silva	Técnico de Des. Econ. Social	9,9

52678	Bethânia Auxiliadora Figueiredo Monteiro	Técnico de Des. Econ. Social	9,7
-------	--	------------------------------	-----

ANALISTA ADMINISTRATIVO

Matrícula:	Nome:	Cargo:	Média
97436	Ademir Souza de Carvalho Júnior	Analista Administrativo	9,8
248519	Solange Maria Rocha de Camargo	Analista Administrativo	9,6
136665	Sandra Batista Morais Matsui	Analista Administrativo	9,6
256146	Juliana Fernanda Gonçalves	Analista Administrativo	8,9
246781	Jácio de Andrade Carvalho	Analista Administrativo	9,6
254442	Marilza Aparecida Pelegrini	Analista Administrativo	9,9
110111	Élissa Auxiliadora Silva de Deus	Analista Administrativo	9,8
32393	Jairo Cristóvão de Souza	Analista Administrativo	9,8
256851	Flavilson Luiz de Almeida Ourives	Analista Administrativo	8,8
228031	Suzzi Maria Carvalho Machado	Analista Administrativo	Aprovado Segundo Art. 12 A do Decreto 3444 de 2004

TÉCNICO ADMINISTRATIVO

Matrícula:	Nome:	Cargo:	Média
255455	Gilson Cunha Espindola Júnior	Técnico Administrativo	9,8
255461	Willian Dambros	Técnico Administrativo	9,4
218734	Wanderson da Silva	Técnico Administrativo	9,6
249255	Eliane Novais de Oliveira Coelho	Técnico Administrativo	9,7
255413	Ioneide Aparecida dos Reis	Técnico Administrativo	Aprovado Segundo Art. 12 A do Decreto 3444 de 2004

Art. 2º - Esta Portaria entra em vigor na data de sua publicação.

REGISTRADA, PUBLICADA, CUMpra-SE.

Cuiabá/MT, 21 de Julho de 2021.

Anildo Cesário Correa
Secretário Adjunto de Adm. Sistêmica
Casa Civil
(original assinado)

SEPLAG**SECRETARIA DE ESTADO DE PLANEJAMENTO E GESTÃO****EXTRATO DO TERMO DE TRANSFERÊNCIA DE RESPONSABILIDADE E AFETAÇÃO DE BEM IMÓVEL Nº. 03/CPI/SEAPS/SEPLAG/2021****ÓRGÃO GESTOR DO SISTEMA DE PATRIMÔNIO:** SECRETARIA DE ESTADO DE PLANEJAMENTO E GESTÃO**ÓRGÃO RESPONSÁVEL:** SECRETARIA DE ESTADO DE EDUCAÇÃO**PROCESSO Nº:** 433480/2020

IMÓVEL- O presente **TERMO** tem como objeto a transferência de responsabilidade e afetação de parte ideal do bem imóvel com área de terreno de **6.423,00** (seis mil e quatrocentos e vinte e três metros quadrados) localizado no Lote nº 03, Quadra nº 01, Setor A, Centro Político Administrativo, no município de Cuiabá - MT.

AFETAÇÃO - O imóvel objeto deste **TERMO** deverá ser utilizado pela **Secretaria de Estado de Educação**, sendo vedada ao Órgão Responsável, dar destinação diversa da estabelecida no termo de transferência.

DATA DA ASSINATURA: 20 de julho de 2021**BASÍLIO BEZERRA GUIMARÃES DOS SANTOS**

Secretário de Estado de Planejamento e Gestão - SEPLAG

ÓRGÃO GESTOR**ALAN RESENDE PORTO**

Secretário de Estado de Educação - SEDUC

ÓRGÃO RESPONSÁVEL**EXTRATO DO TERMO DE TRANSFERÊNCIA DE RESPONSABILIDADE E AFETAÇÃO DE BEM IMÓVEL Nº. 06/CPI/SEAPS/SEPLAG/2021****ÓRGÃO GESTOR DO SISTEMA DE PATRIMÔNIO:** SECRETARIA DE ESTADO DE PLANEJAMENTO E GESTÃO**ÓRGÃO RESPONSÁVEL:** SECRETARIA DE ESTADO DE EDUCAÇÃO**PROCESSO Nº:** 602866/2019

IMÓVEL- O presente **TERMO** tem como objeto a transferência de responsabilidade e afetação de parte ideal do bem imóvel com área de terreno de **500,00** (quinhentos metros quadrados) localizado na Rua Itararé, nº 1353, bairro Centro, no município de Jaciara - MT.

AFETAÇÃO - O imóvel objeto deste **TERMO** deverá ser utilizado pela **Secretaria de Estado de Educação**, sendo vedada ao Órgão Responsável, dar destinação diversa da estabelecida no termo de transferência.

DATA DA ASSINATURA: 20 de julho de 2021**BASÍLIO BEZERRA GUIMARÃES DOS SANTOS**

Secretário de Estado de Planejamento e Gestão - SEPLAG

ÓRGÃO GESTOR**ALAN RESENDE PORTO**

Secretário de Estado de Educação - SEDUC

ÓRGÃO RESPONSÁVEL**EXTRATO DO TERMO DE TRANSFERÊNCIA DE RESPONSABILIDADE E AFETAÇÃO DE BEM IMÓVEL Nº. 10/CPI/SEAPS/SEPLAG/2021****ÓRGÃO GESTOR DO SISTEMA DE PATRIMÔNIO:** SECRETARIA DE ESTADO DE PLANEJAMENTO E GESTÃO**ÓRGÃO RESPONSÁVEL:** SECRETARIA DE ESTADO DE SEGURANÇA PÚBLICA**PROCESSO Nº:** 159486/2021

IMÓVEL- O presente **TERMO** tem como objeto a transferência de responsabilidade e afetação de parte ideal do bem imóvel com área de terreno de **38.540,00** (trinta e oito mil e quinhentos e quarenta metros quadrados) localizado na Rua Jurumirim, Setor B, do Centro Político Administrativo, no município de Cuiabá - MT.

AFETAÇÃO - O imóvel objeto deste **TERMO** deverá ser utilizado pela **Secretaria de Estado de Segurança Pública**, sendo vedada ao Órgão Responsável, dar destinação diversa da estabelecida no termo de transferência.

DATA DA ASSINATURA: 20 de julho de 2021**BASÍLIO BEZERRA GUIMARÃES DOS SANTOS**

Secretário de Estado de Planejamento e Gestão - SEPLAG

ÓRGÃO GESTOR**ALEXANDRE BUSTAMANTE DOS SANTOS**

Secretário de Estado de Segurança Pública - SESP

ÓRGÃO RESPONSÁVEL**EXTRATO DO TERMO DE RESCISÃO UNILATERAL Nº. 02/CPI/SPP/SEAPS/SEPLAG/2021****CEDENTE:** SECRETARIA DE ESTADO DE PLANEJAMENTO E GESTÃO
CESSIONÁRIA: EMPRESA MATOGROSSENSE DE TECNOLOGIA DA INFORMAÇÃO**PROCESSO Nº.** 178423/2021

OBJETO: O presente termo tem por objeto a Rescisão Unilateral para extinguir o ato Comodatário, celebrado entre o SECRETARIA DE ESTADO DE PLANEJAMENTO E GESTÃO e a EMPRESA MATOGROSSENSE DE TECNOLOGIA DA INFORMAÇÃO, cujo objeto é a cessão de uso do imóvel localizado na Av. André Maggi, Quadra 08, Setor "A", Centro Político Administrativo, Cuiabá/MT, com área total de **8.715,77 m²** (oito mil, setecentos e quinze metros quadrados, setenta e sete centésimos de metros quadrados), destacada da matrícula nº. 69.209, Livro nº. 02-GZ, fls. nº. 013, Cartório do 2º. Ofício de Cuiabá/MT.

FUNDAMENTO LEGAL: O presente Termo de Rescisão Unilateral fundamenta-se em razões de interesse público na restituição do imóvel a posse direta do **ÓRGÃO GESTOR DO PATRIMÔNIO**, com fulcro no que preceitua a Lei Federal 8.666 de 21 de junho de 1993, tendo os fatos e fundamentos contidos no art. 79, caput, e bem como o disposto na Lei nº 11.109/2020, e, extinguindo, portanto, o referido termo e seus aditivos.

DATA DA ASSINATURA: 20/07/2021**BASÍLIO BEZERRA GUIMARÃES DOS SANTOS**

Secretário de Estado de Planejamento e Gestão - SEPLAG

CEDENTE**INSTRUÇÃO NORMATIVA Nº 05/2021/SEPLAG**

Estabelece disposições regulamentares para o pagamento da gratificação natalina aos servidores públicos civis e militares ativos, inativos e pensionistas do Poder Executivo Estadual, e dá outras providências.

O SECRETÁRIO DE ESTADO DE PLANEJAMENTO E GESTÃO, no uso das atribuições que lhe confere o art. 71, II, da Constituição do Estado de Mato Grosso; e

CONSIDERANDO o disposto nos artigos 83 a 85 da Lei Complementar nº 04, de 15 outubro de 1990, que dispõe sobre o Estatuto dos Servidores Públicos da Administração Direta, Autárquica e Fundacional e no artigo 138 da Lei Complementar nº 555, de 29 dezembro de 2014, que dispõe sobre o Estatuto dos Militares do Estado de Mato Grosso;

CONSIDERANDO o disposto no artigo 2º da Lei Complementar nº 202, de 28 de dezembro de 2004, que dispõe sobre a contribuição previdenciária dos servidores públicos civis e militares ativos, inativos e pensionistas do Estado de Mato Grosso;

CONSIDERANDO o disposto na Lei Complementar nº 670, de 04 de setembro de 2020, que institui o Regime de Previdência Complementar para os servidores públicos titulares de cargo efetivo, membros dos órgãos que menciona e militares do Estado de Mato Grosso;

CONSIDERANDO a Portaria PREVIC nº 821, de 25 de novembro de 2020, que aprovou o Regulamento do Plano de Benefícios PREVICOM-MT, sob o CNPB nº 2020.0026-47, administrado pela Fundação de Previdência Complementar do Estado de São Paulo;

CONSIDERANDO o Parecer nº 703/SGACI/2020 da Procuradoria-Geral do Estado, constante no processo nº 228790/2020, que opinou pela recomendabilidade de edição de ato por meio do qual seja regulamentado o momento de desconto da contribuição previdenciária quando ocorrido adiantamento parcial ou integral do adimplemento dos valores relativos à gratificação natalina; e

CONSIDERANDO a necessidade de atualizar e disciplinar os procedimentos relativos ao pagamento da gratificação natalina, bem como de se implementar soluções que promovam a transparência do custeio e gestão dos recursos do sistema previdenciário dos servidores públicos civis e militares do Estado do Mato Grosso,

RESOLVE:

Art. 1º Estabelecer disposições regulamentares para o pagamento da gratificação natalina aos servidores públicos civis e militares ativos, inativos e pensionistas da Administração Pública Direta, Autárquica e Fundacional do Poder Executivo Estadual, doravante denominados genericamente de servidor.

Parágrafo único O disposto nesta Instrução Normativa aplica-se, no que couber, aos exclusivamente comissionados, requisitados, contratados temporariamente e empregados públicos.

Art. 2º A gratificação natalina será paga até o dia 20 (vinte) do mês de dezembro de cada ano.

§ 1º A gratificação natalina será correspondente a 1/12 avos do subsídio a que o servidor fizer jus ao mês de dezembro, por mês de exercício, no respectivo ano.

§ 2º A fração igual ou superior a 15 (quinze) dias será considerada como mês integral.

Art. 3º Havendo disponibilidade orçamentária e financeira, poderá ser antecipado, de forma integral ou parcial, o pagamento da gratificação natalina dos servidores.

Parágrafo único Somente poderá ser paga de forma antecipada, seja integral ou parcial, a gratificação natalina correspondente ao subsídio do cargo efetivo.

Art. 4º Não será objeto de antecipação, devendo ser paga somente no mês de dezembro de cada ano, a gratificação natalina:

I - dos servidores exclusivamente comissionados e dos contratados temporários, cujo pagamento será a média das remunerações recebidas no ano de referência;

II - do cargo em comissão ou função de confiança ocupados por servidores públicos efetivos, cujo pagamento será a média dos valores recebidos no ano de referência;

III - de valores referentes ao adicional de insalubridade, adicional noturno ou outras gratificações temporárias recebidas pelos servidores, cujo pagamento será a média dos valores recebidos no ano de referência;

IV - de eventuais diferenças geradas por aumento de subsídio ocorrido a qualquer título, após a efetivação do pagamento antecipado, integral ou parcial;

V - de ingresso ou retorno do servidor ao serviço público, cujo pagamento será proporcional ao período de efetivo exercício no ano de referência.

Art. 5º A indenização da gratificação natalina será realizada na proporção de 1/12 avos por mês de efetivo exercício, calculada sobre o último subsídio do mês do desligamento e a média das parcelas transitórias eventualmente recebidas no ano de referência, para os seguintes casos:

I - servidor efetivo que for exonerado ou demitido;

II - servidor efetivo que tomar posse em outro cargo inacumulável;

III - servidor contratado temporariamente;

IV - servidor exclusivamente comissionado, caso não seja nomeado ininterruptamente em novo cargo exclusivamente comissionado.

Parágrafo único A indenização da gratificação natalina será devida aos herdeiros do servidor falecido mediante a apresentação de alvará judicial expedido por juízo competente ou escritura pública de inventário e partilha extrajudicial.

Art. 6º Ao servidor desligado em débito com o erário, o valor devido deverá ser integralmente descontado do montante de que trata o artigo 5º desta Instrução Normativa, repassando-se ao servidor somente a diferença a que tiver direito.

Parágrafo único Caso o débito com o erário seja superior ao valor correspondente à gratificação natalina devida ao servidor, a unidade orçamentária deverá seguir os procedimentos para cobrança nos moldes estabelecidos no art. 67 da Lei Complementar nº 04, de 15 de outubro de

1990, art. 78 da Lei Complementar nº 555, de 29 dezembro de 2014 e art. 5º do Decreto nº 1.443, de 18 de abril de 2018.

Art. 7º A incidência da contribuição previdenciária ou da contribuição para o sistema de proteção social dos militares sobre a gratificação natalina de que trata esta Instrução Normativa, será sobre o valor efetivamente pago na data do seu respectivo repasse, seja parcial ou integral, conforme as seguintes alíquotas e bases de cálculo:

I - 14% (quatorze por cento):

a) do valor efetivamente pago aos servidores civis em atividade, cujo ingresso no serviço público tenha se dado antes da aprovação do plano de benefícios da previdência complementar do Estado de Mato Grosso pelo órgão federal de supervisão da previdência complementar;

b) da parcela da remuneração dos servidores civis em atividade que não exceder ao limite máximo estabelecido para os benefícios do regime geral de previdência social, quando o ingresso no serviço público tenha ocorrido após a aprovação do plano de benefícios da previdência complementar do Estado de Mato Grosso pelo órgão federal de supervisão da previdência complementar;

c) da parcela da remuneração dos servidores civis em atividade que não exceder ao limite máximo estabelecido para os benefícios do regime geral de previdência social, quando o ingresso no serviço público tenha ocorrido em data anterior à aprovação do plano de benefícios da previdência complementar do Estado de Mato Grosso pelo órgão federal de supervisão da previdência complementar, mas tenha optado pela adesão ao regime de Previdência Complementar.

II - 7,5% (sete inteiros e cinco décimos por cento) ou a alíquota escolhida pelo servidor, da parcela do subsídio que exceder o limite máximo estabelecido para os benefícios do Regime Geral de Previdência Social do participante inscrito no Plano de Previdência Complementar.

§ 1º No caso de inativos e pensionistas do Regime Próprio de Previdência Social do Estado de Mato Grosso, a base de cálculo da contribuição de que trata o *caput* deste artigo deverá observar os §§ 5º e 6º do art. 2º da Lei Complementar nº 202, de 28 de dezembro de 2004.

§ 2º A contribuição dos militares ativos, inativos, da reserva remunerada e de seus pensionistas observará o disposto nos §§ 7º e 8º do art. 2º da Lei Complementar nº 202, de 28 de dezembro de 2004.

Art. 8º O servidor que receber de forma parcial ou integral a antecipação da gratificação natalina, no mês de dezembro deverá ocorrer o ajuste entre os valores recebidos antecipadamente e o valor do subsídio de dezembro, acrescido dos valores decorrentes das hipóteses contidas nos incisos II e III, do art. 4º desta Instrução Normativa, ocorridas no respectivo ano.

Parágrafo único Os valores descontados a título de contribuição previdenciária ou de contribuição para o sistema de proteção social dos militares na antecipação da gratificação natalina também devem ser objeto de ajuste com os valores devidos no exercício.

Art. 9º Fica revogada a Instrução Normativa nº 01, de 22 de fevereiro de 2013.

Art. 10 Esta Instrução Normativa entra em vigor na data de sua publicação.

Cuiabá/MT, 21 de julho de 2021.

BASILIO BEZERRA GUIMARÃES DOS SANTOS
Secretário de Estado de Planejamento e Gestão

PORTARIA Nº 063/2021/SEPLAG

Dispõe sobre a alteração de membros designados pela Portaria nº 138/2020/SEPLAG, de 15 de dezembro de 2020, alterada pela Portaria nº 26/2021/SEPLAG, de 23 de março de 2021, para comporem a Comissão responsável pelo Credenciamento de Médicos, sem vínculo empregatício, para prestação de serviços de avaliação médico pericial dos servidores públicos do Poder Executivo do Estado de Mato Grosso e dá outras providências.

O SECRETÁRIO DE ESTADO DE PLANEJAMENTO E GESTÃO, no uso de suas atribuições legais, especialmente aquelas contidas no artigo 71, incisos I e IV da Constituição do Estado de Mato Grosso, e

Considerando os termos da Portaria nº 138/2020/SEPLAG, especialmente seu art. 1º, inciso II;

Considerando os termos da Portaria nº 26/2021/SEPLAG, de 23 de março de 2021, bem como o que consta no processo nº 454262/2020;

RESOLVE:

Art. 1º - Ficam alteradas as alíneas □c□ e □e□, ambas do inciso II, do art. 1º da Portaria nº 138/2020/SEPLAG, publicada no DOE nº 27.897 de 15/12/2020, e alterada pela Portaria nº 26/2021/SEPLAG, publicada no DOE nº 27.964 de 23/03/2021, que passam a ter a seguinte redação:

“Art. 1º (...)

II - Equipe Técnica

(...)

c) Evelin Valquíria Soares da Silva

(...)

e) Aliny dos Santos

(...)”

Art. 3º - Esta Portaria entra em vigor na data de sua publicação, mantendo todas as outras disposições definidas na Portaria nº 138/2020/SEPLAG.

Registre-se. Publique-se. Cumpra-se.

Cuiabá/MT, 16 de julho de 2021.

BASILIO BEZERRA GUIMARÃES DOS SANTOS
Secretário de Estado de Planejamento e Gestão

PORTARIA CONJUNTA Nº 052/2021/SEPLAG/SETASC

Institui força-tarefa de aquisições para atender a Secretaria de Estado de Assistência Social e Cidadania - SETASC/MT

O Secretário de Estado de Planejamento e Gestão - SEPLAG/MT e a Secretária de Estado de Assistência Social e Cidadania - SETASC/MT, com fundamento no artigo 71, da Constituição do Estadual, na Lei Complementar nº 612, de 28 de janeiro de 2019, que dispõe sobre a organização administrativa do Poder Executivo Estadual e dá outras providências.

Considerando a missão da SETASC/MT de promover mecanismos que favoreçam a proteção social a fim de assegurar direitos sociais e humanos às pessoas em situação de vulnerabilidade social e risco da violação de direitos, para redução das desigualdades e a inclusão social e produtiva das pessoas, por meio da efetivação descentralizada das políticas de assistência social, direitos humanos e sociais, que se agravou com a Pandemia COVID-19.

Considerando o Ofício expedido pela SETASC que solicita o apoio técnico e operacional para realização dos processos licitatórios necessários a SETASC.

Considerando ainda o que dispõe as Leis nº 8.666, de 1993 e a 10.520, de 2002.

Considerando o artigo 135, do Decreto nº 840, de 2017, que permite a Secretaria de Estado de Planejamento e Gestão realizar licitação para os órgãos e entidades da Administração Estadual, nomeando, por portaria, os servidores encarregados da condução da licitação, bem como de suas atribuições, e dos servidores do órgão ou entidade interessada que prestarão o auxílio necessário;

RESOLVEM:

Art. 1º Instituir força-tarefa entre a Secretaria de Estado de Planejamento e Gestão - SEPLAG/MT e a Secretaria de Estado de Assistência Social e Cidadania - SETASC/MT com o objetivo de realizar os pregões eletrônicos para aquisição de bens e serviços essenciais ao atendimento às pessoas em situação de vulnerabilidade social e risco da violação de direitos.

Art. 2º Caberá a SETASC, especialmente:

I - Definir a demanda a ser licitada, contendo:

- a) descrição do objeto com código do cadastro no SIAG;
- b) quantitativo a ser contratado;
- c) prazo e local de entrega;
- d) justificativa técnica para a aquisição;

e) justificativa administrativa para a aquisição;

II - Autuar o processo de licitação com o documento de requisição da demanda nos termos do inciso I, conforme Instrução Normativa nº 002/2021/SETASC;

III - Validar e assinar em conjunto com a SEPLAG o Termo de Referência;

IV - Realizar a análise crítica do mapa comparativo, visando certificar que o objeto orçado possui a especificação compatível com o objeto a ser licitado, e que seu preço esteja condizente com o praticado no mercado;

V - Emitir Reserva de Empenho;

VI - Realizar as publicações em diário oficial e jornais;

VII - Designar um servidor para auxiliar o Pregoeiro Oficial da SEPLAG:

ELIANE NENUES DA SILVA GUEDES

9.9951-4564

elianeguedes@setasc.mt.gov.br

LOUISE DE PAULA RODA

9.908-0592

louiserosa@setasc.mt.gov.br

VIII - Decidir em conjunto com o pregoeiro os eventuais recursos interpostos na sessão de licitação;

IX - Decidir quanto aos lotes não adjudicados pelo Pregoeiro e quanto à homologação do resultado da licitação.

Art. 3º Caberá à Secretaria de Estado de Planejamento e Gestão - SEPLAG elaborar o Termo de Referência, a pesquisa de preços, o Edital e realizar a fase externa do pregão eletrônico, guardadas as competências exclusivas da SETASC, notadamente do Ordenador de Despesas e demais atos pertinentes na legislação 8.666/93 e Decreto 840/2019.

Art. 4º A força-tarefa vigorará pelo prazo de 01 (um) ano a contar da data de publicação desta Portaria.

Art. 5º Esta Portaria entra em vigor na data de sua publicação.

Publique-se, registre-se, cumpra-se.

Cuiabá-MT, 16 de julho de 2021.

(Original assinado)

Basílio Bezerra Guimarães dos Santos

Secretário de Estado de Planejamento e Gestão - SEPLAG/MT

(Original assinado)

Rosamaria Ferreira de Carvalho

Secretária de Estado de Assistência Social e Cidadania - SETASC/MT

COMISSÃO ESTADUAL DO ZONEAMENTO SOCIOECONÔMICO ECOLÓGICO DE MATO GROSSO**Resolução nº 01/2021/CEZSEE/MT, DE 25 DE JUNHO DE 2021****Altera o Regimento Interno da Comissão Estadual de Zoneamento Socioeconômico Ecológico de Mato Grosso.**

O Presidente da Comissão Estadual do Zoneamento Socioeconômico Ecológico de Mato Grosso - CEZSEE/MT, no uso de suas atribuições que lhe confere o Decreto Estadual nº 883 de 21 março de 2017; e

Considerando a importância do Zoneamento Socioeconômico Ecológico como instrumento de ordenamento territorial e orientador de sociedades sustentáveis;

Considerando a relevância da participação da sociedade no acompanhamento e avaliação das políticas públicas orientadas pelo Zoneamento Socioeconômico Ecológico;

Considerando as alterações no Decreto Estadual nº 883, de 21 março de 2017 promovidas pelo Decreto nº 299, de 21 de novembro de 2019; e

Considerando a necessidade do estabelecimento de regras e condutas éticas para o funcionamento da Comissão Estadual do Zoneamento Socioeconômico Ecológico do Estado de Mato Grosso - CEZSEE/MT,

RESOLVE:

Art. 1º Tornar pública a atualização do Regimento Interno aprovado pela Portaria nº 37/SEPLAG/MT, de 14 de agosto de 2017, passando a vigorar nos termos aprovados na 2ª Reunião Ordinária da CEZSEE/MT realizada em 02 de dezembro de 2020, conforme Anexo Único desta Resolução.

Art. 2º Esta Resolução entra em vigor na data de sua publicação.

Cuiabá - MT, 25 de junho de 2021.

(Original assinado)
Basílio Bezerra Guimarães dos Santos
Presidente da CEZSEE/MT

ANEXO ÚNICO**REGIMENTO INTERNO DA COMISSÃO ESTADUAL DO ZONEAMENTO SOCIOECONÔMICO ECOLÓGICO DO ESTADO DE MATO GROSSO - CEZSEE/MT****CAPÍTULO I
DA FINALIDADE E COMPETÊNCIAS**

Art. 1º A Comissão Estadual do Zoneamento Socioeconômico Ecológico do Estado de Mato Grosso - CEZSEE/MT, instituída pelo Decreto nº 883, de 21 de março de 2017 e alterado pelo Decreto nº 299, de 21 de novembro de 2019, tem por objetivo possibilitar a participação da sociedade civil no acompanhamento e avaliação da proposta e implementação do Zoneamento Socioeconômico Ecológico do Estado de Mato Grosso, nos termos da norma de sua criação e deste regimento interno.

Parágrafo único A CEZSEE/MT terá como diretriz a busca da sustentabilidade ecológica, econômica e social, com vistas a compatibilizar o crescimento econômico e a proteção dos recursos naturais do Estado de Mato Grosso.

Art. 2º São competências da CEZSEE/MT:

- I - referendar a proposta de Zoneamento Socioeconômico Ecológico - ZSEE Estadual produzida pelo Poder Executivo Estadual;
- II - acompanhar e avaliar as políticas públicas implementadas a partir das diretrizes do Zoneamento Socioeconômico Ecológico;
- III - promover a divulgação e viabilizar o debate acerca dos trabalhos realizados no âmbito do Zoneamento Socioeconômico Ecológico, através da articulação das diversas instituições públicas e privadas que a compõem;
- IV - nortear os atos do Poder Público em eventuais correções e

redirecionamento de ações e políticas públicas, amparadas pelo resultado da avaliação da implementação do Zoneamento Socioeconômico Ecológico;

V - compatibilizar os trabalhos realizados em Mato Grosso com os executados em nível nacional pela Comissão Coordenadora do Zoneamento Socioeconômico Ecológico do Território Nacional;

VI - buscar apoio técnico e financeiro para a execução dos trabalhos do Zoneamento Socioeconômico Ecológico, articulando-se com o Governo Federal por intermédio desta CEZSEE/MT;

VII - propor mecanismos que possibilitem e estimulem a permanente participação dos atores envolvidos direta e indiretamente nas diversas fases do Zoneamento Socioeconômico Ecológico;

VIII - aprovar as atas das reuniões;

IX - apontar, quando oportuna, a necessidade de atualizações do Zoneamento Socioeconômico Ecológico, em conformidade com o disposto no Decreto Federal nº 4.297, de 10 de julho de 2002;

X - elaborar, alterar e aprovar seu regimento interno;

XI - elaborar, alterar e aprovar moções e resoluções; e

XII - propor estudos a serem desenvolvidos por meio de Grupos de Trabalho.

**CAPÍTULO II
DA COMPOSIÇÃO**

Art. 3º A CEZSEE/MT é composta pelos seguintes membros:

I - 01 (um) representante da Secretaria de Estado de Planejamento e Gestão - SEPLAG;

II - 01 (um) representante da Secretaria de Estado de Meio Ambiente - SEMA;

III - 01 (um) representante da Secretaria de Estado de Agricultura Familiar e Assuntos Fundiários - SEAF;

IV - 01 (um) representante da Secretaria de Estado de Desenvolvimento Econômico - SEDEC;

V - 01 (um) representante da Secretaria de Estado de Assistência Social e Cidadania - SETASC;

VI - 01 (um) representante da Secretaria de Estado de Saúde - SES;

VII - 01 (um) representante da Secretaria de Estado de Educação - SEDUC;

VIII - 01 (um) representante da Universidade do Estado de Mato Grosso - UNEMAT;

IX - 01 (um) representante da Secretaria de Estado de Segurança Pública - SESP;

X - 01 (um) representante da Secretaria de Estado de Infraestrutura e Logística - SINFRA;

XI - 01 (um) representante do Instituto de Terras de Mato Grosso - INTERMAT;

XII - 01 (um) representante da Casa Civil;

XIII - 01 (um) representante da Universidade Federal de Mato Grosso - UFMT;

XIV - 01 (um) representante da Fundação Nacional do Índio - FUNAI;

XV - 01 (um) representante do Instituto Nacional de Colonização e Reforma Agrária - INCRA;

XVI - 01 (um) representante do Instituto Chico Mendes de Conservação da Biodiversidade - ICMBio;

XVII - 01 (um) representante do Instituto Nacional de Ciências e Tecnologia em Áreas Úmidas - INAU;

XVIII - 02 (dois) representantes das comunidades indígenas;

XIX - 02 (dois) representantes das comunidades tradicionais;

XX - 02 (dois) representantes de organizações não governamentais ambientalistas;

XXI - 02 (dois) representantes de organizações não governamentais sociais;

XXII - 02 (dois) representantes do setor da agricultura familiar;

XXIII - 02 (dois) representantes do setor agropecuário;

XXIV - 02 (dois) representantes do setor da indústria; e

XXV - 02 (dois) representantes dos municípios.

§ 1º As entidades que compõem a CEZSEE/MT, exercerão as mesmas funções e atribuições.

§ 2º Cada entidade integrante da comissão deverá indicar à Presidência um representante titular e um suplente.

§ 3º Caso a entidade membro da CEZSEE/MT queira promover a substituição de seu representante titular ou suplente, deverá fazê-lo encaminhando ofício à Presidência, no prazo mínimo de 72 (setenta e duas) horas antes da realização de reunião ordinária ou extraordinária da comissão.

CAPÍTULO III**DA ESTRUTURA ORGANIZACIONAL DA CEZSEE/MT**

Art. 4º A CEZSEE/MT é formada pela seguinte estrutura organizacional:

- I - Plenária;
- II - Presidência;
- III - Secretaria Executiva; e
- IV - Grupos de Trabalho.

Seção I**Da Plenária da CEZSEE/MT**

Art. 5º Compete à Plenária:

- I - aprovar as atas das reuniões;
- II - propor à Presidência, itens de pauta nas reuniões da comissão incorporando as sugestões de seus membros;
- III - indicar membros para auxiliar a coordenação da comissão;
- IV - convidar pessoas, entidades, poderes e instituições para participar das reuniões com direito a voz e não a voto;
- V - zelar pelo cumprimento das disposições deste Regimento Interno;
- VI - aprovar a criação, composição e prazo para funcionamento dos grupos de trabalho; e
- VII - referendar a proposta de Zoneamento Socioeconômico Ecológico - ZSEE Estadual produzida pelo Poder Executivo Estadual.

Seção II**Da Presidência da CEZSEE/MT**

Art. 6º A Presidência da CEZSEE/MT será exercida pelo Secretário de Estado de Planejamento e Gestão - SEPLAG.

Art. 7º Compete ao Presidente da CEZSEE/MT:

- I - representar a CEZSEE/MT;
- II - convocar e presidir as reuniões da CEZSEE/MT;
- III - propor a pauta das reuniões da CEZSEE/MT, incorporando sugestões de seus membros;
- IV - apresentar a proposta de Zoneamento Socioeconômico Ecológico - ZSEE Estadual produzida pelo Poder Executivo Estadual;
- V - apresentar resultados das políticas públicas implementadas a partir das diretrizes do ZSEE para acompanhamento e avaliação dos membros da CEZSEE/MT;
- VI - articular-se com o Governo Federal, por intermédio da Comissão Coordenadora do ZEE do Território Nacional, buscando apoio técnico e financeiro para a execução dos trabalhos do Zoneamento Estadual, e a compatibilização destes trabalhos com os executados em nível nacional;
- VII - convidar pessoas ou entidades para participar das reuniões, inclusive atendendo as deliberações dos grupos de trabalho, com direito a voz e não a voto;
- VIII - exercer voto de desempate; e
- IX - zelar pelo cumprimento das disposições do Regimento Interno.

Seção III**Da Secretaria Executiva**

Art. 8º A Secretaria Executiva da CEZSEE/MT será exercida pela Superintendência de Informações Socioeconômicas e Ordenamento Territorial - SISOT/SAPGPP/SEPLAG, tendo como suas atribuições:

- I - organizar a pauta e enviar convite das reuniões da CEZSEE/MT;
- II - preparar e publicar a ata das reuniões e minutas de resoluções;
- III - dar apoio ao Presidente durante as reuniões da CEZSEE/MT;
- IV - dar apoio aos grupos de trabalho; e
- V - realizar tarefas indicadas pelo Presidente da CEZSEE/MT.

Seção VI**Dos Grupos de Trabalho**

Art. 9º A CEZSEE/MT, por demanda de seu Presidente ou por seus membros, poderá propor a criação de Grupos de Trabalho.

Art. 10 Os grupos de trabalho serão compostos por membros da comissão com direito a voz e voto, podendo também incluir convidados na condição de especialistas, com direito a voz e não a voto.

Art. 11 Os grupos de trabalho serão temporários, tendo seu prazo definido conforme estabelecido no inciso VI do art. 5º deste Regimento Interno.

Art. 12 Na primeira reunião do grupo de trabalho, seus integrantes deverão escolher um coordenador e um relator, estabelecer a metodologia de trabalho e recomendar convidados e especialistas que possam contribuir no desenvolvimento dos trabalhos.

Art. 13 O grupo de trabalho deverá apresentar um relatório como seu produto final.

CAPÍTULO IV**DO FUNCIONAMENTO DA CEZSEE/MT**

Art. 14 A CEZSEE/MT terá reuniões ordinárias trimestrais e extraordinárias sempre que convocada por seu Presidente ou por solicitação de 1/3 (um terço) de seus membros.

§ 1º O calendário anual de reuniões ordinárias será estabelecido na última reunião do ano, podendo sofrer alterações por solicitação da maioria dos membros.

§ 2º A convocação para as reuniões ordinárias deverá ser feita com antecedência mínima de 10 (dez) dias, devendo ser encaminhado aos membros a pauta e os documentos objeto da referida reunião.

§ 3º As reuniões extraordinárias serão convocadas no prazo de 5 (cinco) dias, contados a partir de sua convocação, cuja pauta será composta exclusivamente pelos assuntos que justificaram a sua convocação.

Art. 15 O quórum para início das reuniões será de 1/3 (um terço), enquanto para deliberação será necessário o quórum de 50% (cinquenta por cento) mais um de seus membros.

Art. 16 As decisões no âmbito do CEZSEE/MT deverão ser tomadas preferencialmente por consenso, quando da sua impossibilidade ocorrerá votação, sendo a decisão tomada mediante a maioria simples dos votos.

Parágrafo único Todos os membros integrantes da CEZSEE/MT têm direito a um único voto.

Art. 17 As decisões da CEZSEE/MT serão expressas nas formas de Resolução e de Moção, sendo as mesmas publicadas no site oficial da Secretaria de Estado de Planejamento e Gestão.

§ 1º As Resoluções terão por objetivo disciplinar critérios e regras estabelecidas no âmbito das atribuições da CEZSEE/MT para a implementação e avaliação do Zoneamento Socioeconômico Ecológico.

§ 2º As Moções terão por objetivo a manifestação da CEZSEE/MT sobre determinado tema ou assunto que interferem direta ou indiretamente na implementação do Zoneamento Socioeconômico Ecológico.

§ 3º As Resoluções e Moções serão assinadas pelo Presidente após aprovação da CEZSEE/MT.

Art. 18 As entidades membros da CEZSEE/MT que não comparecerem em 03 (três) reuniões ordinárias consecutivas, ou 05 (cinco) intercaladas, poderão ser excluídas mediante decisão da Plenária da CEZSEE/MT.

§ 1º Havendo a decisão de exclusão da entidade membro, caberá a Secretaria Executiva informar a decisão da CEZSEE/MT, por meio de ofício.

§ 2º Caso a entidade se enquadre na representação de algum setor da sociedade, caberá ao referido setor a indicação de uma nova entidade.

Art. 19 Este Regimento Interno da CEZSEE/MT poderá ser alterado por solicitação de seus membros ou da Presidência, submetendo-se a avaliação e aprovação da Plenária.

SEFAZ

SECRETARIA DE ESTADO DE FAZENDA

COORDENADORIA DE ORÇAMENTO - COOC/SOFC - SAAF/SEFAZ
EXTRATO DO TERMO DE COOPERAÇÃO Nº 0354/2021/SAAF/SEFAZ

COOPERANTE: O ESTADO DE MATO GROSSO, por intermédio da SECRETARIA DE ESTADO DE FAZENDA - SEFAZ.

COOPERADO: MUNICÍPIO DE NOSSA SENHORA DO LIVRAMENTO/MT - CNPJ: 03.507.514/0001-26

PROTOCOLO: 316352/2020

OBJETO: Parceria com o município de Nossa Senhora do Livramento/MT, visando o intercâmbio de dados cadastrais e de informações econômico-fiscais relativos aos tributos administrados pelos signatários

VIGÊNCIA: 05 (cinco) anos contados a partir da assinatura. Data da assinatura: 16/07/2021

ASSINAM: pelo Cooperante, Fábio Fernandes Pimenta - Secretário Adjunto da Receita Pública e, pelo Cooperado - Silmar de Souza Gonçalves - Prefeito Municipal.

COORDENADORIA DE ORÇAMENTO - COOC/SOFC - SAAF/SEFAZ
EXTRATO DO TERMO DE COOPERAÇÃO Nº 0359/2021/SAAF/SEFAZ

COOPERANTE: O ESTADO DE MATO GROSSO, por intermédio da SECRETARIA DE ESTADO DE FAZENDA - SEFAZ.

COOPERADO: MUNICÍPIO DE PARANAÍTA/MT - CNPJ: 03.239.043/0001-12

PROTOCOLO: 183343/2020

OBJETO: Parceria com o município de Paranaíta/MT, visando o intercâmbio de dados cadastrais e de informações econômico-fiscais relativos aos tributos administrados pelos signatários

VIGÊNCIA: 05 (cinco) anos contados a partir da assinatura. Data da assinatura: 15/07/2021

ASSINAM: pelo Cooperante, Fábio Fernandes Pimenta - Secretário Adjunto da Receita Pública e, pelo Cooperado - Osmar Antonio Moreira - Prefeito Municipal.

COORD. DE CONTROLE E TRAMITAÇÃO DE PROC. ADM. TRIBUTÁRIO - CPAT

NOTIFICAÇÃO TRÂNSITO EM JULGADO

A COORDENADORIA DE CONTROLE E TRAMITAÇÃO DE PROCESSO ADMINISTRATIVO TRIBUTÁRIO - CPAT, por intermédio desta publicação do edital de Notificação, considera que fica(m) notificado(s) o(s) contribuinte(s) da emissão da(s) INTIMAÇÃO(ÕES), conforme abaixo. O(s) contribuinte(s) poderá(ão) tomar conhecimento dessa(s) intimação(ões) junto à SEFAZ-MT por meio de acesso ao Portal da Secretaria de Estado da Fazenda na internet (www.sefaz.mt.gov.br), no menu "Serviços", na Pasta "Intimação/Notificação", clicando no LINK DO SERVIÇO, onde deverão ser informados: 1) o número completo da Intimação/Notificação; 2) o número do CNPJ/CPF do Contribuinte; 3) o Código Verificador; 4) o Código da Imagem. O Código Verificador da Intimação será enviado ao(s) e-mail(s) do(s) contribuinte(s) cadastrado(s) na SEFAZ/MT. Caso o(s) mesmo(s) não receba(m) o "Código Verificador", deverá(ão) solicitá-lo por mensagem eletrônica endereçada ao e-mail notifica.ouvidoria@sefaz.mt.gov.br.

Contribuinte	Inscrição Estadual	Nº da Notificação
KOVALSKI & NEVES LTDA - ME	135318190	260328/1719/96/2021

CMTE - Coordenadoria de Monitoramento Eletrônico.

DECLARAÇÃO DE CASSAÇÃO DE INSCRIÇÃO ESTADUAL E DA INIDONEIDADE DOS DOCUMENTOS FISCAIS

Considerando todo o exposto na Notificação SNE Nº. 253878/1825/11/2021, e nos termos do Incisos II, VII e VIII do art. 17-J da lei 7.098/98, c/c inciso II do Artigo 87 Portaria Nº 005/2014-SEFAZ, este que dispõe sobre o Cadastro de Contribuintes do ICMS do Estado de Mato Grosso e dá outras providências, **DECLARO CASSADA** a Inscrição Estadual: **13.874.087-9** da empresa: **A F Nose Comércio de Alimentos**.

Em face da declaração de cassação da Inscrição Estadual, conforme §2º do art. 87 da portaria 5/2014, **DECLARO INIDÔNEOS**, para todos os efeitos fiscais, fazendo prova apenas em favor do fisco, todos os documentos fiscais emitidos pela empresa: **A F Nose Comércio de Alimentos** a partir de **18/05/2021**.

Sequência de documentos declarados inidôneos: Nota fiscal serie: 001, número 000.005, emitida em 20/05/2021 Até a Nota fiscal serie: 001, número 000.067, emitida em 21/05/2021.

PORTARIA Nº 114/2021/SAAF-SEFAZ

O SECRETÁRIO ADJUNTO DE ADMINISTRAÇÃO FAZENDÁRIA, no exercício das atribuições que lhe são conferidas pelo inciso IV, do artigo 121, do Regimento Interno da **Secretaria de Estado de Fazenda - SEFAZ**, aprovado pelo Decreto nº 941 de 20 de maio de 2021 e no artigo 67 da Lei 8666/93;

RESOLVE:

Art. 1º. Designar servidores para atuarem como fiscais e seus respectivos substitutos para acompanhar, fiscalizar e avaliar a execução do Termo de Cooperação abaixo relacionado:

Processo	Termo de Cooperação	Cooperado	Objeto	Servidores Designados
Nº 183343/2020	Nº 0359/2021	Município de Paranaíta - MT.	Intercâmbio de dados cadastrais e de informações econômico-fiscais relativos aos tributos administrados pelos signatários.	Fiscal: Ostílio Junior Saturnino de Souza - Matrícula: 115292 Substituto: José Divino Ribeiro - Matrícula: 38367001-2

Art. 2º. Os atos dos Fiscais e Substitutos no âmbito desta Secretaria obedecem aos incisos elencados na Instrução Normativa 002/2020 no artigo 67 da Lei 8666/93.

Art. 3º. Esta portaria entra em vigor na data da assinatura do termo de cooperação.
PUBLICADA. CUMPRASE.

Gabinete do Secretário Adjunto de Administração Fazendária, Cuiabá/MT, 15 de julho de 2021.

KLEBER GERALDINO RAMOS DOS SANTOS
Secretário Adjunto de Administração Fazendária
(Original assinado)

PORTARIA Nº 115/2021/SAAF-SEFAZ

O SECRETÁRIO ADJUNTO DE ADMINISTRAÇÃO FAZENDÁRIA, no exercício das atribuições que lhe são conferidas pelo inciso IV, do artigo 121, do Regimento Interno da **Secretaria de Estado de Fazenda - SEFAZ**, aprovado pelo Decreto nº 941 de 20 de maio de 2021 e no artigo 67 da Lei 8666/93;

RESOLVE:

Art. 1º. Designar servidores para atuarem como fiscais e seus respectivos substitutos para acompanhar, fiscalizar e avaliar a execução do Termo de Cooperação abaixo relacionado:

Processo	Termo de Cooperação	Cooperado	Objeto	Servidores Designados
Nº 316352/2020	Nº 0354/2021	Município de Nossa Senhora do Livramento - MT.	Intercâmbio de dados cadastrais e de informações econômico-fiscais relativos aos tributos administrados pelos signatários.	Fiscal: Ostílio Junior Saturnino de Souza - Matrícula: 115292 Substituto: José Divino Ribeiro - Matrícula: 38367001-2

Art. 2º. Os atos dos Fiscais e Substitutos no âmbito desta Secretaria obedecem aos incisos elencados na Instrução Normativa 002/2020 no artigo 67 da Lei 8666/93.

Art. 3º. Esta portaria entra em vigor na data da assinatura do termo de cooperação.
PUBLICADA. CUMPRASE.

Gabinete do Secretário Adjunto de Administração Fazendária, Cuiabá/MT, 16 de julho de 2021.

KLEBER GERALDINO RAMOS DOS SANTOS
Secretário Adjunto de Administração Fazendária
(Original assinado)

PORTARIA Nº 117/2021/SAAF-SEFAZ

Designa servidores para exercerem as funções de fiscal setorial.

O SECRETÁRIO ADJUNTO DE ADMINISTRAÇÃO FAZENDÁRIA, no exercício das atribuições que lhe são conferidas pelo inciso IV, do artigo 121, do Regimento Interno da **Secretaria de Estado de Fazenda - SEFAZ**, aprovado pelo Decreto nº 941 de 20 de maio de 2021 e no artigo 67 da Lei 8666/93;

RESOLVE:

Art. 1º Designar servidores para atuarem como fiscais setoriais na execução do Termo de Contrato abaixo relacionado:

Processo: 302647/2020	
Termo de Contrato: 014/2021/SAAF/SEFAZ	
Contratada: MÁXIMA TERCEIRIZAÇÕES DE SERVIÇOS LTDA - CNPJ: 11.754.765/0001-33	
Objeto: Contratação de empresa para prestação de serviços de movimentação de mercadorias e seus supervisores (líderes de equipe) nas Unidades da Secretaria de Estado de Fazenda de Mato Grosso.	
Valor Global do Contrato: R\$ 3.029.603,88 (três milhões vinte e nove mil seiscentos e três reais e oitenta e oito centavos).	
Servidores Designados	Local de Lotação
Adelino De Souza Leis - Matrícula: 142793551	Local: Posto Fiscal Henrique Peixoto Cidade: Alto Araguaia - MT.
Vilson Ferreira Nobre - Matrícula: 73071391.	Local: Posto Fiscal Unidade Avançada de Barra do Garças Cidade: Barra do Garças-MT.

Art. 2º São atribuições do fiscal setorial:

I - avaliar mensalmente a qualidade dos serviços por cada unidade onde o serviço é prestado, por meio do formulário de avaliação do Anexo I;

II - comunicar ao fiscal técnico as faltas e ausências dos colaboradores, com ou sem cobertura, observada a jornada de trabalho indicada na Cláusula 2ª do Contrato de que trata o art. 1º desta portaria;

III - acompanhar a entrega dos uniformes e EPI descritos no Anexo II, que deverão ser trocados semestralmente, e informar ao fiscal técnico;

IV - verificar se os colaboradores estão utilizando os uniformes e EPI conforme previsão contratual;

V - orientar os colaboradores sobre a execução dos serviços estritamente em conformidade com as atividades descritas no Anexo III desta portaria, vedada a ordem direta aos colaboradores;

VI - encaminhar mensalmente ao fiscal técnico, declaração de que os colaboradores não estão realizando atividades que não condizem com as suas funções de acordo com as cláusulas contratuais e CBO;

VII - informar a necessidade de redução ou acréscimo de postos de trabalhos, através dos relatórios técnicos;

VIII - comunicar ao fiscal técnico quaisquer falhas na prestação dos serviços, inclusive sobre a execução de atividades incompatíveis com o contrato.

Art. 3º As informações mensais a que se referem os incisos I, II e VI do artigo anterior deverão ser enviadas ao fiscal técnico todo primeiro dia útil do mês subsequente.

§ 1º É de responsabilidade do fiscal setorial acompanhar e avaliar a execução do contrato no aspecto técnico exclusivamente no seu local de lotação, podendo adotar medidas complementares a fim de melhor aferir a quantidade, qualidade, tempo e modo da prestação dos serviços, tendo como parâmetro os indicadores de níveis mínimos de desempenho estipulados no contrato, para efeito de pagamento conforme o resultado.

§ 2º Os formulários de avaliação poderão ser enviados e arquivados em meio digital, caso em que o envio dos documentos por email institucional equivale à assinatura.

§ 3º Sem prejuízo do disposto no parágrafo anterior, poderá ser utilizada a ferramenta "Google Forms" para preenchimento e envio dos formulários de avaliação nos moldes do anexo I.

Art. 4º Na ausência do fiscal setorial as suas obrigações serão assumidas pelo fiscal técnico.

Parágrafo único. O fiscal setorial deverá comunicar o fiscal técnico sobre seus afastamentos, eventuais ou programados.

Art. 5º Todas as informações geradas durante a fiscalização setorial deverão ser registradas e arquivadas para embasar a avaliação da contratada em caso de prorrogação contratual.

Parágrafo único. Nas comunicações dos fiscais o uso do email institucional equivale à assinatura para todos os fins.

Art. 6º Os atos dos Fiscais Setoriais no âmbito desta Secretaria obedecem ao artigo 67 da Lei 8666/93, Instrução Normativa 002/2020/SEFAZ e Instrução Normativa n. 001/2020/SEPLAG.

Art. 7º Esta portaria retroagirá a 01/07/2021 com validade até 31/12/2021.

PUBLICADA. CUMpra-SE.

Cuiabá/MT, 20 de julho de 2021.

KLEBER GERALDINO RAMOS DOS SANTOS
Secretário Adjunto de Administração Fazendária
(Original assinado)

ANEXO I
Avaliação de qualidade de serviços.

A avaliação de qualidade dos serviços de Movimentadores de Mercadoria a ser efetuada por cada unidade onde o serviço é prestado, através do formulário de avaliação, sendo as informações registradas e arquivadas para embasar a avaliação da Contratada.

Deverá o Avaliador adotar os seguintes conceitos, conforme referência abaixo:

1. Conceito Bom: Nota 2;
2. Conceito Regular: Nota 1;
3. Conceito Ruim: Nota 0.

Obs: Segue abaixo o Formulário de Avaliação, instruções de como preenchê-lo, Relatório dos Locais de Prestação de Serviço.

Formulário de Avaliação

Número do Contrato	Nº 014/2021 - Movimentador de Mercadoria		
Empresa:	Máxima Terceirizações de Serviços Ltda		
Local de Prestação de Serviço:	CIDADE - POSTO FISCAL		
Período de Avaliação:	MÊS/ANO		
Avaliador - Fiscal Setorial:	NOME - MATRÍCULA		
Fiscal do Contrato:	NOME		
Funcionário Avaliado:	NOME (CPF)		
Cargo do Funcionário Avaliado	<input type="checkbox"/> Movimentador de Mercadorias <input type="checkbox"/> Líder de Equipe		
Grupo 1 - Desempenho Profissional			
Item	Peso	Nota	Subtotal
	(a)	(b)	(c=a x b)
Qualificação	25%		
Atendimento às Ocorrências	30%		
Atendimento ao Público	30%		
Postura	15%		
TOTAL	100%		
Grupo 2 - Desempenho das Atividades			
Item	Peso	Nota	Subtotal
	(a)	(b)	(c=a x b)
Cumprir Procedimentos	30%		
Atendimento às solicitações	20%		
Uniforme e Identificação	30%		
Cuidado com os Equipamentos	20%		
TOTAL	100%		
NOTA DA UNIDADE (Somatório das notas totais para os grupos 1 e 2)			

Instruções para preencher o Formulário de Avaliação

Os itens devem ser avaliados de acordo com os critérios especificados abaixo:

Grupo 1 - Profissional	Notas: Bom (2), Regular (1) e Ruim (0)
Qualificação	- Conhecimento sobre os serviços a serem realizados. - Conhecimento das atividades a serem executadas.
Realização dos Serviços	- Realiza os serviços com agilidade e qualidade desejada. - Comunica previamente a ausência e repõe a mão de obra no posto de trabalho.
Atendimento	- Fornecimento de informações corretas, precisas e objetivas - Tratamento ao público com cordialidade
Postura no Trabalho em equipe	- Apresenta bom comportamento em equipe - Possuir relação interpessoal com a equipe de trabalho
Grupo 2 - Operacional	Notas: Bom (2), Regular (1) e Ruim (0)
Cumprir Procedimentos	- Cumprir a Carga horária de trabalho - Cumprir as normas e procedimentos
Atendimento às solicitações	- Executa os serviços, conforme estipulado no contrato.
Uniforme e Identificação	- Utilizar uniforme conforme determinado pela Contratante em perfeito estado de conservação - Identificação funcional, uso visível do crachá. - Apresentação pessoal adequada
Cuidado com os Equipamentos	- Ao manusear caixa ou mercadoria possui o devido cuidado em relação à carga. - Comunica o superior caso haja algum problema com os carga ou equipamento que esteja sob sua responsabilidade.

ANEXO II

ITEM	DESCRIÇÃO	Qtd. Anual
Equipamentos de Proteção Individual - EPI's		
1	Calçado de proteção - bota em couro nobuk graxo hidrofugado, com espessura de 2 mm, dublado e tecido poliéster e colarinho em couro em pelica. Forração interna em tecnolite de alta resistência, dublado com espuma de 3 mm, reforço interno em material termoplástico leve e resistente no bico e no calcanhar. Cadarços e linhas em poliéster e poliamida hidrofugados. Solado em borracha vulcanizado ao cabedal, palmilha de montagem em recouro de 3 mm de espessura, palmilha de conforto em e.v.a moldado, com espessura de 4 a 14 mm, com fungicidas e bactericidas. Vedação resistente à água. Altura média do cano. Peso de 1,3 kg em média. Cor preta. Conforme Anexo I Da Norma Regulamentadora nº 06 EPI para proteção de membros inferiores.	02 pares
2	Luva de vaqueta, com cinco dedos, para proteção das mãos, confeccionada em couro liso, em vaqueta na palma e no dorso, com reforço externo na palma e nos dedos, tira de reforço entre o polegar e o indicador. Punho de raspa com 15 centímetros de comprimento. Comprimento total aproximado de 22 centímetros.	01 par
3	Máscara descartável pff3 com válvula.	10 unidades
4	Óculos de proteção: proteção dos olhos contra impactos de objetos; com armação convencional injetada em acetato de celulose, policarbonato ou propionato, haste tipo espátula com protetores laterais não perfurados, sendo injetados na mesma peça e articulados nos aros, lentes de policarbonato incolor, antiembaçante, filtro atenuante de radiações infravermelhas e ultravioletas. O produto deverá permitir o seu uso sobre óculos de grau de tamanho de lente pequeno. De acordo com o Anexo I Da Norma Regulamentadora Nº 6 EPI para proteção de olhos e face b.1 óculos. Tamanho único.	01 unidade
5	Cinta protetora lombar com fivelas ajustáveis. Largura das cintas elásticas dos suspensórios de 1.1/4". Cintas elásticas externas de fácil ajuste. Cinta abdominal confortável. Hastes de aço internas, para maior flexibilidade e sustentação.	01 unidade
Uniformes		
6	Camisa de malha, 100% algodão, manga curta.	06 unidades
7	Calça em tecido 100% algodão.	02 unidades

ANEXO III**1. Movimentadores de mercadorias - CBO 7832: Trabalhadores de cargas e descargas de mercadorias**

- 1.1. Preparar descargas e cargas de mercadorias;
- 1.2. Movimentar e recarregar mercadorias e de veículos em trânsito;
- 1.3. Descarregar mercadorias caminhões e demais veículos;
- 1.4. Relacionar as mercadorias movimentadas nos Postos Fiscais;

- 1.5. Movimentar mercadoria para o interior de caminhões e demais veículos;
 - 1.6. Auxiliar no carregamento de mercadorias para armazenamento no depósito do Posto Fiscal;
 - 1.7. Movimentar mobiliário, bens de consumo e equipamentos de informática;
 - 1.8. Posicionar embalagens de acordo com orientações dos servidores do setorial de Patrimônio e Materiais;
 - 1.9. Embalar e desembalar caixas e volumes de materiais;
 - 1.10. Acondicionar materiais em almoxarifado, tanto em estantes e prateleiras, quanto em "pallets";
 - 1.11. Entregar e recolher bens móveis, bens de consumo e equipamentos;
 - 1.12. Auxiliar as Comissões de inventário de bens móveis e de bens de consumo a realizar o levantamento físico.
 - 1.13. Auxiliar os servidores do setorial de Patrimônio e Materiais na separação dos materiais e dos mobiliários para atendimento das solicitações/requisições das unidades fazendárias;
 - 1.14. Auxiliar os servidores do setorial de Patrimônio e Materiais no recebimento e na conferência de materiais e dos mobiliários;
 - 1.15. Auxiliar os servidores do setorial de Patrimônio na fixação plaquetas patrimoniais em bens permanentes;
 - 1.16. Realizar a higienização de garrafões de água e a reposição nos bebedouros.
 - 1.17. Auxiliar os servidores do setorial de obras e patrimônio imobiliário a movimentar materiais utilizados nas manutenções prediais (divisórias, condicionadores de ar, persianas, dentre outros);
 - 1.18. Auxiliar os servidores do setorial de obras e patrimônio imobiliário na realização de serviços de mudança interna de "layout";
 - 1.19. Movimentar e acomodar caixas de arquivos e seus respectivos documentos.
 - 1.20. Auxiliar as comissões de inventário documental em seus levantamentos.
 - 1.21. Realizar o embarque e desembarque de mercadorias na Coordenadoria de Mercadorias Apreendidas;
 - 1.22. Auxiliar os servidores da Coordenadoria de Mercadorias Apreendidas a realizar o levantamento físico dos bens;
 - 1.23. Operar empilhadeiras, carrinho hidráulico e carrinho tipo jacaré.
 - 1.24. Demais atribuições solicitadas pela contratante, desde que não fujam às atividades enquadradas no Código Brasileiro De Ocupação 7832.
- 2. Movimentadores de mercadorias líder de Equipe - CBO 7832: Trabalhadores de cargas e descargas de mercadorias**
- A figura do Líder de Equipe não se confunde com o preposto da empresa, o qual deverá estar disponível sempre que necessário, em todos os casos de assuntos relativos ao contrato, enquanto o líder terá as atribuições relativas aos serviços, dentre as quais se destacam:
- 2.1. Comandar, coordenar e controlar a execução dos serviços contratados;
 - 2.2. Acompanhar os trabalhos realizados pelos empregados da CONTRATADA;
 - 2.3. Promover o controle da assiduidade e pontualidade dos empregados da CONTRATADA;
 - 2.4. Solicitar a empresa o enviar de substituto no caso de falta de algum funcionário, e encaminhá-lo ao posto de trabalho;
 - 2.5. Cumprir e fazer cumprir, por parte dos empregados da CONTRATADA, todas as determinações, instruções e orientações emanadas das autoridades da CONTRATANTE, salvo se manifestamente ilegais ou não previstas em contrato;
 - 2.6. Elaborar, acompanhar e controlar escalas de férias, evitando situações de prejuízo aos serviços contratados;
 - 2.7. Reportar-se ao responsável pela fiscalização do contrato para dirimir quaisquer dúvidas a respeito da execução dos serviços;
 - 2.8. Relatar ao responsável pela fiscalização do contrato, pronta e imediatamente, toda e qualquer irregularidade observada;
 - 2.9. Realizar, além das atividades e tarefas que lhe forem atribuídas, quaisquer outras que julgar necessárias, pertinentes ou inerentes à boa prestação dos serviços contratados;

SEMA**SECRETARIA DE ESTADO DE MEIO AMBIENTE**

A Secretaria de Estado de Meio Ambiente - SEMA/MT torna públicas as **Portarias de Outorga** abaixo relacionadas; o inteiro teor das portarias encontram-se disponíveis no site: www.sema.mt.gov.br, no link específico de Recursos Hídricos/Atos de Outorga/2021.

Portaria nº 678 de 16 de julho de 2021, Transfere a outorga concedida por meio da Portaria nº 389 de 14 de junho de 2016, publicada no Diário Oficial do Estado de Mato Grosso de 14 de junho de 2016, concedida a COPACEL INDÚSTRIA E COMÉRCIO DE CALCÁRIO E CEREALIS Ltda, inscrito no CNPJ sob o nº. 00.951.459/0002-51, para **BRITAMIX INDÚSTRIA E COMÉRCIO DE CALCÁRIO E BRITA LTDA, CNPJ: 21.821.738/0001-90**, doravante denominada Outorgada, o direito de uso dos recursos hídricos para captação de água no rio Serragem, com a finalidade de uso outros - umectação do pátio da indústria, zona rural do Município de Nobres/MT, com validade até 13 de julho de 2027.

Portaria nº 679 de 16 de julho de 2021, Transfere a outorga de direito de uso de recursos hídricos concedida por meio de Portaria SEMA nº 216 de 26/03/2018, publicada no Diário Oficial de Mato Grosso de 12/04/2018, a qual outorgou a Carlos Alberto Polato, CPF nº 266.116.001-91, para **NEW HOPE SP AGROPECUÁRIA E PARTICIPAÇÕES S/A CNPJ: 34.355.566/0001-58**, doravante denominada Outorgada, o direito de uso dos recursos hídricos no córrego Lavradinho, com a finalidade de irrigação 646,93 ha, pelo sistema de aspersão móvel com equipamentos do tipo pivô central, visando atender as culturas de arroz, milho, soja, feijão e algodão, na Fazenda Los Angeles, zona rural do Município de Santo Antônio do Leste/MT, com validade até 17 de agosto de 2028.

Portaria nº 680 de 16 de julho de 2021, Revoga na íntegra a Portaria de Outorga nº 746 de 22 de setembro de 2016, a qual outorgou a **AGROPECUÁRIA ÁGUA VIVA**, o direito de uso dos Recursos Hídricos para captação de água no rio das Mortes.

Portaria nº 681 de 16 de julho de 2021, Outorga a **ALEXANDRE DE CICO ANNICCHINO**, CNPJ nº 213.235.288-73, doravante denominado Outorgado, o de direito de uso de Recursos Hídricos, para captação no Ribeirão Água Preta, para irrigação de 102 há de pastagem na Fazenda Água Preta zona rural do Município de Cocalinho/MT, com validade até 14 de julho de 2030.

Portaria nº 682 de 16 de julho de 2021, Renova a **NILCEIA CARNIATTO GARCIA**, CPF: 051.552.619-37, doravante denominada Outorgada, o direito de uso dos recursos hídricos para captações de água no Ribeirão do Moderno, para a finalidade de irrigação de 200,1 ha das culturas de soja, milho, feijão e outras, pelo sistema de aspersão móvel com equipamento do tipo pivô central na Fazenda São Carlos da Vargem Comprida, zona rural do Município de Santa Rita do Trivelato/MT, com validade até 08 de julho de 2031.

Portaria nº 683 de 16 de julho de 2021, Outorga a **DELIR NADIN**, CPF: 537.985.701-91, doravante denominado Outorgado, o direito de uso dos recursos hídricos para captação de água no Córrego Água Branca, para a finalidade de irrigação de área 110,3 ha das culturas de soja, milho, feijão e outras, pelo sistema de aspersão móvel com equipamento tipo pivô central na Fazenda Nadin, zona rural do Município de Lucas do Rio Verde/MT, com validade até 07 de julho de 2030.

Portaria nº 684 de 16 de julho de 2021, Outorga a **JOSÉ RENATO LEMOS MEIRELLES**, CPF: 013.578.918-49, o de direito de uso de Recursos Hídricos, para captação no Rio Sepotuba e Córrego dos Macacos, para criação animal (dessedentação) de 1000 cabeças de bovinos na Fazenda Santa Amália do Tangará, zona rural do Município de Tangará da Serra/MT, com validade até 13 de julho de 2030.

Portaria nº 685 de 16 de julho de 2021, Altera a outorga de **ÁGUAS DE PORTO ESPERIDIÃO SANEAMENTO E DISTRIBUIÇÃO LTDA**, CNPJ: 17.490.437/0001-53, doravante denominado Outorgado, o direito de uso dos recursos hídricos, para captação de água no rio Jauru e diluição de efluente tratado no rio Aguapei do Município de Porto Esperidião/MT, com validade até 12 de setembro de 2030.

Portaria nº 686 de 16 de julho de 2021, Altera e renova a Outorga de direito de uso de recursos hídricos concedida pela Portaria SEMA nº 651 de 23/12/2014, publicada no Diário Oficial de Mato Grosso em 06/01/2015, a qual outorgou a **MARLI MARIA CAMBRI**, CPF: 408.091.539-04, doravante denominada Outorgada, o direito de uso dos recursos hídricos para captação de água no ribeirão Ponte de Pedra, com a finalidade de irrigação de uma área total de 470,6 ha das culturas de soja, milho e feijão pelo sistema de aspersão móvel com equipamentos de pivô central, na Fazenda GCM Cambri, zona rural do Município de Rondonópolis/MT, com validade até 14 de julho de 2031.

Portaria nº 687 de 16 de julho de 2021, Outorga a **AROMATHERA - PRODUÇÃO DE ÓLEOS ESSENCIAIS E COMPOSTOS AROMÁTICOS LTDA**, CNPJ nº 37.606.242/0001-33, doravante denominado Outorgado, o direito de uso dos recursos hídricos para captação de água no ribeirão Acorá, para a finalidade de irrigação de área 10 ha das culturas de Mameluca alternifolia, Manjeriçã, Manjerona, Capim Limão, Palma Rosa, Gerânio graveolens, Pripiroca, Erva baleeira, Vetiver e outras, pelo sistema de aspersão convencional do tipo aspersor rotativo de 360º no sítio

Aromathera, zona rural do Município de Chapada dos Guimarães/MT, com validade até 07 de junho de 2031.

Portaria nº 688 de 16 de julho de 2021, Altera e renova a **VÁRZEA GRANDE SHOPPING S/A**, CNPJ: 12.756.168/0001-00, doravante denominada Outorgada, o direito de uso dos recursos hídricos para diluição de efluentes no Córrego do Aeroporto na Unidade de Planejamento e Gerenciamento - UPG - P-4 Alto Rio Cuiabá, com a finalidade de diluição de efluentes domésticos do Shopping Center, no Município de Várzea Grande/MT, com validade até 05 de julho de 2024.

Portaria nº 689 de 16 de julho de 2021, Outorga a **JOSÉ VICTOR VESZ**, CPF: 052.888.241-42, doravante denominado Outorgado, o direito de uso dos recursos hídricos para captação de água no córrego Ponte Alta, para a finalidade de irrigação de 290 ha das culturas de Milho e Feijão, pelo sistema de aspersão móvel com equipamento tipo, pivô central na Fazenda Santo Antônio, zona rural do Município de Chapada dos Guimarães/MT, com validade até 29 de junho de 2031.

Portaria nº 690 de 16 de julho de 2021, Outorga a **ADEMAR GROMANN**, CPF nº 401.233.839-00, doravante denominado Outorgado, o direito de uso dos recursos hídricos para captação de água e diluição de efluentes no córrego sem denominação, afluente do córrego do Meio, com as finalidades de irrigação de 3,0 ha do cultivo de gramínea pelo sistema de micro aspersão e piscicultura, sendo 10 tanques escavados no solo totalizando 11,266 ha, zona rural do Município de Canarana/MT, com validade até 04 de maio de 2025.

Portaria nº 691 de 16 de julho de 2021, Renova a Portaria de Outorga SEMA nº 788 de 29/09/2016, publicada no Diário Oficial de Mato Grosso de 05/10/2016, a qual outorgou a **MARCOS TOMAZETTI**, inscrito no CPF sob o nº 860.692.331-15, doravante denominado Outorgado, o direito de uso de recursos hídricos para captação de água superficial no Rio Cumbuco, com a finalidade de irrigação de 255 ha das culturas de arroz, milho, feijão, soja e algodão pelo sistema de aspersão móvel com equipamentos de irrigação do tipo pivô central, na Fazenda Suspiro, zona rural do Município de Primavera do Leste/MT, com validade até 29 de junho de 2029.

Portaria nº 692 de 16 de julho de 2021, Outorga a **EDSON JOSÉ DONIZETE DA SILVA**, CPF: 786.636.958 - 53, doravante denominado Outorgado, o direito de uso dos recursos hídricos para captação de água no Rio Arinos, para a finalidade de irrigação de 4 ha de pastagem com equipamento do tipo pivô central. Zona rural do Município de Juara/MT, com validade até 06 de julho de 2029.

Portaria nº 693 de 16 de julho de 2021, Outorga a **JAIME DOMINGOS FARINON**, CPF: 251.266.609-34, doravante denominado Outorgado, o direito de uso dos recursos hídricos para captação de água no Córrego Maria, para a finalidade de irrigação de 134,70 ha de pastagem com equipamento do tipo pivô central, Zona rural do Município de Sinop/MT, com validade até 07 de julho 2028.

Portaria nº 694 de 16 de julho de 2021, Altera a outorga de **ÁGUAS DE PRIMAVERA S.A.**, CNPJ: 04.042.374/0001-20, doravante denominado Outorgado, o direito de uso dos recursos hídricos, para captações de água no córrego Boa Esperança, córrego Trairas, ribeirão dos Perdidos e córrego dos Bois e diluição de efluentes no ribeirão dos Perdidos do Município de Primavera do Leste/MT, com validade até 15 de setembro de 2030.

Portaria nº 695 de 16 de julho de 2021, Altera a outorga de **ÁGUAS PONTES E LACERDA LTDA**, CNPJ 04.202.450/0001-18, doravante denominado Outorgada, o direito de uso dos recursos hídricos, para captação de água e diluição de efluente tratado no rio Guaporé no Município de Pontes e Lacerda/MT, com validade até 31 de outubro de 2031.

Portaria nº 696 de 16 de julho de 2021, Outorga a **MAXENERGIA GERAÇÃO E COMERCIALIZAÇÃO DE ENERGIA LTDA**, CNPJ: 12.559.526/0001-95, doravante denominada Outorgada, o direito de uso dos Recursos Hídricos para derivação de água no córrego Bolo, Bacia Hidrográfica Amazônica na UPG-A-15 - Guaporé, com a finalidade de geração de energia, na CGH Bolo, zona rural do município de Nova Lacerda/MT, com validade até 12 de junho de 2029.

Portaria nº 710 de 21 de julho de 2021, Renova a Outorga de direito de uso de recursos hídricos concedida pela Portaria SEMA nº 968 de 14/11/2019, publicada no Diário Oficial de Mato Grosso em 22/11/2019, a qual outorgou a **MINERVA S.A.**, CNPJ: 67.620.377/0080-18, doravante denominada Outorgada, o direito de uso dos recursos hídricos para captação de água no córrego Jaguaribe, com a finalidade de indústria frigorífica para um abate de até 1500 cabeças/dia, no Município de Paranatinga/MT, com validade até 15 de julho de 2026.

Portaria nº 711 de 21 de julho de 2021, Outorga a **VIA BRASIL LTDA** CNPJ: 32.321.304/0001-47, doravante denominado Outorgado o direito de uso dos Recursos Hídricos para captação superficial no Córrego Matrinchá, com a finalidade de obras de pavimentação asfáltica e recuperação da MT 320 trechos entre os municípios de Colíder/MT e Nova Santa Helena/MT, com validade até 19 de julho de 2029.

LILIAN FERREIRA DOS SANTOSSecretária Adjunta de Licenciamento Ambiental e Recursos Hídricos
GSALARH/SEMA-MT

A Secretaria de Estado de Meio Ambiente - SEMA/MT torna públicas as **Portarias de Outorga** abaixo relacionadas; o inteiro teor das portarias encontram-se disponíveis no site: www.sema.mt.gov.br, no link específico de Recursos Hídricos/Atos de Outorga/2021.

Portaria nº 705 de 20 de julho de 2021, Renova e Altera a Outorga a **GUAPORÉ MINERAÇÃO LTDA**, inscrito no CNPJ sob nº 48.141.592/0001-98, concedida pela Portaria nº 665 de 08/09/2016, publicada no D.O.E do dia 08/09/2016, referente ao Processo nº 278288/2015, o direito de uso da água subterrânea para finalidade de outros usos. O ponto de captação está localizado na Rodovia MT 235, Km 88, Morro Sem Boné, zona rural, município de Comodoro/MT, com validade até 19 de julho de 2026.

Portaria nº 706 de 20 de julho de 2021, Outorga a **JOSÉ LUIZ MEDEIROS**, inscrito no CPF sob nº 204.644.878-20, referente ao Processo nº 520920/2013, o direito de uso da água subterrânea para finalidade de dessedentação animal. O ponto de captação está localizado na Fazenda Rio Bonito, Rodovia BR 158, zona rural, município de Água Boa/MT, com validade até 16 de julho de 2026.

Portaria nº 707 de 20 de julho de 2021, Altera a Outorga a **LOUIS DREYFUS COMPANYY BRASIL S.A**, inscrito no CNPJ sob nº 47.067.525/0162-92, concedida pelas Portarias de Outorga nº 098 de 02/02/2017, publicada no D.O.E do dia 06/02/2017, nº 126 de 13/02/2017, publicada no D.O.E do dia 17/02/2017 e nº 589 de 12/07/2019, publicada no D.O.E do dia 16/07/2019, referente ao Processo nº 347023/2012, o direito de uso da água subterrânea para finalidade industrial. O empreendimento está localizado na Rodovia BR 364, Km 16, Terminal Ferronorte, zona rural, município de Alto Araguaia/MT, com validade até 10 de fevereiro de 2022.

Portaria nº 708 de 20 de julho de 2021, Outorga a **MARIA ADRIANA RIBEIRO MASSON EPP**, inscrito no CNPJ sob nº 26.605.212/0001-96, referente ao Processo nº 228001/2020, o direito de uso da água subterrânea para finalidade de outros usos. O empreendimento está localizado na Avenida Fernando Corrêa da Costa, nº 8780, Bairro: Jardim Presidente, Distrito do Coxipó, município de Cuiabá/MT, com validade até 16 de julho de 2026.

Portaria nº 709 de 20 de julho de 2021, Outorga a **SETAE - SERVIÇOS DE TRATAMENTO DE ÁGUA E ESGOTO LTDA**, inscrito no CNPJ sob nº 04.234.130/0003-01, referente ao Processo nº 88759/2020, o direito de uso da água subterrânea para finalidade de abastecimento público. O ponto de captação está localizado no município de Nova Xavantina/MT, com validade até 06 de novembro de 2032.

LILIAN FERREIRA DOS SANTOS

Secretária Adjunta de Licenciamento Ambiental e Recursos Hídricos
GSALARH/SEMA-MT

Termo de Compromisso de Compensação de Área de Reserva Legal em déficit TCC nº 1445/2021

COMPROMITENTE: O Estado de Mato Grosso, por intermédio da SEMA/MT, neste ato representado pela secretária adjunta de Gestão Ambiental, Sra. Luciane Bertinatto Copetti, conforme Portaria nº 73/2019/GSMA/MT. **COMPROMISSADO:** AGROPOLATO PARTICIPAÇÕES LTDA, CNPJ nº 31.180.041/0001-30, proprietário/possuidor do imóvel rural denominado FAZENDA ANA PAULA (MELISSA), inscrito no SIMCAR MT6759/2017 e CAR Federal MT-5104609-D27E7E3730E6465C83345E478022FAA4. **OBJETO:** O compromissado se obriga a apresentar perante a SEMA/MT, projeto de compensação da área de Reserva Legal em déficit na extensão de 48,9315 hectares (bioma Cerrado), por outra área equivalente em extensão, localizada no mesmo bioma, nos termos do art. 66, § 6º, da Lei 12.651/2012. **DA VIGÊNCIA:** O prazo para apresentação do projeto de compensação será de 01 (um) ano, a contar da assinatura do presente Termo. **DATA DA ASSINATURA:** 21/07/2021. **SIGNATÁRIOS:** AGROPOLATO PARTICIPAÇÕES LTDA e Luciane Bertinatto, secretária adjunta de Gestão Ambiental - SAGA/SEMA. O documento original encontra-se assinado digitalmente no SIMCAR - Sistema Mato-grossense de Cadastro Ambiental Rural.

Termo de Compromisso para Recuperação de Área Degradada TCR nº 1049/2020

COMPROMITENTE: O Estado de Mato Grosso, por intermédio da SEMA/MT, neste ato representado pela secretária adjunta de Gestão Ambiental, Sra. Luciane Bertinatto Copetti, conforme Portaria nº 73/2019/GSMA/MT. **COMPROMISSADO:** WALTER ANTONIO ALARCON, CPF nº 173.636.409-04, proprietário/possuidor do imóvel rural denominado FAZENDA SANTO ANTÔNIO, inscrito no SIMCAR MT25490/2017 e CAR Federal MT-5104609-9907DAC793DE4829B22F64F0510C7CC2. **OBJETO:** O presente TCR tem por objeto a recomposição de Áreas de Preservação Permanente Degradadas do imóvel rural situado no município de Itiquira/MT. **DA VIGÊNCIA:** O compromissado se obriga a recuperar as APPD's mediante a execução do Projeto de Recuperação de Áreas Degradadas ou Alteradas (PRÁDA), já aprovado pela SEMA/MT, visando atingir os indicadores ambientais consignados no prazo máximo de 5 anos para Área de Preservação Permanente e 10 anos para Área de Reserva Legal. **DATA DA ASSINATURA:** 21/07/2021. **SIGNATÁRIOS:** WALTER ANTONIO ALARCON e Luciane Bertinatto, secretária adjunta de Gestão Ambiental - SAGA/SEMA/MT. O documento original encontra-se assinado digitalmente no SIMCAR - Sistema Mato-grossense de Cadastro Ambiental Rural.

Termo de Compromisso para Recuperação de Área Degradada TCR nº 1171/2020

COMPROMITENTE: O Estado de Mato Grosso, por intermédio da SEMA/MT, neste ato representado pela secretária adjunta de Gestão Ambiental, Sra. Luciane Bertinatto Copetti, conforme Portaria nº 73/2019/GSMA/MT. **COMPROMISSADO:** ANTÔNIO ROBERTO FAVORETO, CPF nº 209.497.829-04, proprietário/possuidor do imóvel rural denominado FAZENDA PALMITO, inscrito no SIMCAR MT105463/2017 e CAR Federal MT-5106307-59B47988FB8B458B95896E4BDDF62541. **OBJETO:** O presente TCR tem por objeto a recomposição de Áreas de Preservação Permanente Degradadas do imóvel rural situado no município de Paranatinga/MT. **DA VIGÊNCIA:** O compromissado se obriga a recuperar as APPD's mediante a execução do Projeto de Recuperação de Áreas Degradadas ou Alteradas (PRÁDA), já aprovado pela SEMA/MT, visando atingir os indicadores ambientais consignados no prazo máximo de 10 anos para APP. **DATA DA ASSINATURA:** 21/07/2021. **SIGNATÁRIOS:** ANTÔNIO ROBERTO FAVORETO e Luciane Bertinatto, secretária adjunta de Gestão Ambiental - SAGA/SEMA/MT. O documento original encontra-se assinado digitalmente no SIMCAR - Sistema Mato-grossense de Cadastro Ambiental Rural.

Termo de Compromisso para Recuperação de Área Degradada TCR nº 1402/2021

COMPROMITENTE: O Estado de Mato Grosso, por intermédio da SEMA/MT, neste ato representado pela secretária adjunta de Gestão Ambiental, Sra. Luciane Bertinatto Copetti, conforme Portaria nº 73/2019/GSMA/MT. **COMPROMISSADO:** Paulo Alves Teixeira, CPF nº 306.183.471-00, proprietário/possuidor do imóvel rural denominado FAZENDA VALE DO SONHO, inscrito no SIMCAR MT97752/2018 e CAR Federal MT-5106307-2E583D27692442F8A3C4FAAA6BA648A3. **OBJETO:** O presente TCR tem por objeto a recomposição de Áreas de Preservação Permanente Degradadas do imóvel rural situado no município de Paranatinga/MT. **DA VIGÊNCIA:** O compromissado se obriga a recuperar as APPD's mediante a execução do Projeto de Recuperação de Áreas Degradadas ou Alteradas (PRÁDA), já aprovado pela SEMA/MT, visando atingir os indicadores ambientais consignados no prazo máximo de 6 anos. **DATA DA ASSINATURA:** 21/07/2021. **SIGNATÁRIOS:** Paulo Alves Teixeira e Luciane Bertinatto, secretária adjunta de Gestão Ambiental - SAGA/SEMA/MT. O documento original encontra-se assinado digitalmente no SIMCAR - Sistema Mato-grossense de Cadastro Ambiental Rural.

Termo de Compromisso para Recuperação de Área Degradada TCR nº 1445/2021

COMPROMITENTE: O Estado de Mato Grosso, por intermédio da SEMA/MT, neste ato representado pela secretária adjunta de Gestão Ambiental, Sra. Luciane Bertinatto Copetti, conforme Portaria nº 73/2019/GSMA/MT. **COMPROMISSADO:** AGROPOLATO PARTICIPAÇÕES LTDA, CNPJ nº 31.180.041/0001-30, proprietário/possuidor do imóvel rural denominado FAZENDA ANA PAULA (MELISSA), inscrito no SIMCAR MT6759/2017 e CAR Federal MT-5104609-D27E7E3730E6465C83345E478022FAA4. **OBJETO:** O presente TCR tem por objeto a recomposição de Áreas de Preservação Permanente Degradadas do imóvel rural situado no município de Itiquira/MT. **DA VIGÊNCIA:** O compromissado se obriga a recuperar as APPD's mediante a execução do Projeto de Recuperação de Áreas Degradadas ou Alteradas (PRÁDA), já aprovado pela SEMA/MT, visando atingir os indicadores ambientais consignados no prazo máximo de 10 anos para Área de Preservação Permanente e 10 anos para Área de Reserva Legal. **DATA DA ASSINATURA:** 21/07/2021. **SIGNATÁRIOS:** AGROPOLATO PARTICIPAÇÕES LTDA e Luciane Bertinatto, secretária adjunta de Gestão Ambiental - SAGA/SEMA/MT. O documento original encontra-se assinado digitalmente no SIMCAR - Sistema Mato-grossense de Cadastro Ambiental Rural.

GOVERNO DO ESTADO DE MATO GROSSO SECRETARIA DE ESTADO DE MEIO AMBIENTE - SEMA EXTRATO DO 1º TERMO ADITIVO AO CONTRATO Nº 026/2020/SEMA Processo n. 199098/2021/SEMA

Partes: Secretaria de Estado de Meio Ambiente - SEMA e a empresa Geo7 Engenharia Ambiental e Florestal Ltda.

Objeto: Aditar a Cláusula Terceira - Da Vigência do Contrato original.

Do Aditamento: Este contrato terá sua vigência aditada por 6 (seis) meses, contados de 01/10/2021 até 30/03/2022.

Fundamento: Fundamenta-se o presente aditivo no artigo 57, § 1º, inciso V, da Lei 8.666/93, com suas alterações, na justificativa dos fiscais constante a folha 03, no Cronograma Físico Financeiro e no Parecer Jurídico nº 72-C/SUBPGMA/2021.

Data de Assinatura: 20/07/2021

Assinam: Alex Sandro Antônio Marega - Secretário Adjunto Executivo de Meio Ambiente - Portaria nº 73/2019/GSMA/MT

Marcus Rosa Jorge da Cunha - Representante da Contratada

A Secretaria de Estado de Meio Ambiente - SEMA torna público a emissão de **Cadastro de Captação/Diluição Insignificante de Recursos Hídricos** para o seguinte usuário:

CONSTRUTORA CAMPESATTO LTDA, CNPJ: 03.722.632/0001-57, PROCESSO Nº.: 274136/2021 Características - Municípios: Aripuanã/MT; Curso d'água: sem denominação; Bacia Hidrográfica Amazônica; Coordenadas Geográficas: Captação 1: 10°07'15,94" S de Lat. e 59°31'42,81" W de Long.; Captação 2: 10°02'13,5" S de Lat. e 59°33'54,38" W de Long.; Captação 3: 10°00'24,26" S de Lat. e 59°36'16,58" W de Long.; Captação 4: 09°55'37,84" S de Lat. e 59°52'10,33" W de Long. Modalidade: Captação; Finalidade: Umidificação de vias; Vazão máxima de captação (m³/s): 0,0007m³/s. **Prazo de Validade: 21/07/2029.**

A Secretaria de Estado do Meio Ambiente - SEMA/MT, em conformidade com o artigo 37 da Constituição Federal de 1988, torna públicas as seguintes licenças emitidas pela DUD/SEMA/CÁCERES - Diretoria da Unidade Desconcentrada de Cáceres/MT.

Cáceres/MT, 21 de Julho de 2021.

Protocolo	Nº Licença	Razão Social	Atividade Licenciada	Município
79731/2020	LO nº324798/2021	Sindicato dos Servidores Públicos da Saúde do Estado de Mato Grosso - SISMA MT	Sede social Cáceres - SISMA MT	Cáceres/MT

Luiz Sérgio Lara Garcia
Diretor DUD/SEMA/CÁCERES

A Secretaria de Estado do Meio Ambiente - SEMA/MT, em conformidade com o artigo 37 da Constituição Federal de 1988, torna públicas as seguintes licenças emitidas pela Superintendência de Infraestrutura, Mineração, Indústria e Serviços.

Cuiabá, 21 de julho de 2021.

Protocolo	Nº Licença	Razão Social	Atividade Licenciada	Município
363114/2019	CRDR nº 1511/2021	Energisa Mato Grosso - Distribuidora de Energia S.A	Cadastro de rede de distribuição rural - CRDR.	Rondonópolis/MT
172485/2020	CRDR nº 1512/2021	Energisa Mato Grosso - Distribuidora de Energia S.A	Cadastro de rede de distribuição rural - CRDR.	Aripuanã/MT
187242/2020	CRDR nº 1513/2021	Energisa Mato Grosso - Distribuidora de Energia S.A	Cadastro de rede de distribuição rural - CRDR.	Aripuanã/MT
299537/2020	CRDR nº 1514/2021	Energisa Mato Grosso - Distribuidora de Energia S.A	Cadastro de rede de distribuição rural - CRDR.	Cotriguaçu/MT
187189/2020	CRDR nº 1515/2021	Energisa Mato Grosso - Distribuidora de Energia S.A	Cadastro de rede de distribuição rural - CRDR.	Aripuanã/MT
196826/2020	CRDR nº 1516/2021	Energisa Mato Grosso - Distribuidora de Energia S.A	Cadastro de rede de distribuição rural - CRDR.	Aripuanã/MT
500561/2020	LO nº 324789/2021	Inpasa Agroindustrial S.A.	Fabricação de álcool.	Sinop/MT

Lilian Ferreira dos Santos
Secretária Adjunta de Licenciamento Ambiental e Recursos Hídricos

Valmi Simão de Lima
Superintendente de Infraestrutura, Mineração, Indústria e Serviços
EDITAL DE INDEFERIMENTO POR INÉRCIA DA LICENÇA AMBIENTAL

A Secretária Adjunta de Licenciamento Ambiental e Recursos Hídricos da Secretaria de Estado do Meio Ambiente, torna público o indeferimento dos pedidos de licença relacionados abaixo, em razão da inércia do interessado, nos termos dos artigos 3º e 4º da Portaria 389, de 06 de agosto de 2015.

Processo	Responsável Técnico	Interessado	CNPJ ou CPF	ATO ADMINISTRATIVO
67210/2020	-	Eduardo Adolfo Frank - ME	08.767.016/0001-36	PT nº 148456/CSER/SUIMIS/2021
406534/2018	Renato Spinelli Neto	Agropecuária Rodrigues da Cunha Ltda	20.035.333/0001-63	PT nº 146624/CAPIA/SUIMIS/2021

Após publicado, archive-se.

Cuiabá, 20 de julho de 2021.

(ORIGINAL ASSINADO)
Lilian Ferreira dos Santos
Secretária Adjunta de Licenciamento Ambiental e
Recursos Hídricos - SEMA/MT

EDITAL DE INDEFERIMENTO POR MOTIVOS TÉCNICOS DA LICENÇA AMBIENTAL

A Secretaria de Estado do Meio Ambiente - SEMA/MT, em conformidade com o artigo 37 da Constituição Federal de 1988, torna público o indeferimento por motivos técnicos, do pedido de licença relacionado. Após publicado, arquiva-se.

Cáceres/MT, 21 de Julho de 2021.

Protocolo	Responsável Técnico	Interessado	CNPJ ou CPF	ATO ADMINISTRATIVO
612348/2017	Mauro Donizete Ribeiro	Fortaleza do Guaporé Agropastoril Ltda	02.927.319/0001-92	PT nº 148475/DUDCACERES/SGDD/2021

Luiz Sérgio Lara Garcia
Diretor DUD/SEMA/CÁCERES

EDITAL DE INDEFERIMENTO POR MOTIVOS TÉCNICOS DA LICENÇA AMBIENTAL

O Superintendente de Infraestrutura, Mineração, Indústria e Serviços da Secretaria de Estado do Meio Ambiente, torna público o indeferimento por motivos técnicos, do pedido de licença relacionado.

Processo	Responsável Técnico	Interessado	CNPJ ou CPF	ATO ADMINISTRATIVO
571063/2018	Keila Alzira Aquino	Energisa Mato Grosso - Distribuidora de Energia S.A	03.467.321/0001-99	PT nº 145562/CUCO/SUBIO/2021

Após publicado, archive-se.

Cuiabá, 20 de julho de 2021.

(ORIGINAL ASSINADO)
Eng. MSc. Valmi S. de Lima
Superintendente de Infraestrutura, Mineração,
Indústria e Serviços - SEMA/MT.

EDITAL DE INDEFERIMENTO POR INÉRCIA DA LICENÇA AMBIENTAL

O Superintendente de Infraestrutura, Mineração, Indústria e Serviços da Secretaria de Estado do Meio Ambiente, torna público o indeferimento dos pedidos de licença relacionados abaixo, em razão da inércia do interessado, nos termos dos artigos 3º e 4º da Portaria 389, de 06 de agosto de 2015.

Processo	Responsável Técnico	Interessado	CNPJ ou CPF	ATO ADMINISTRATIVO
412872/2020	Ariani Aguiar Francisco	João Marcelo Cequinel Kluthcowsky	0258.899.069-22	PT nº 148391/CAPIA/SUIMIS/2021
412859/2020	Ariani Aguiar Francisco	Jonata Avelar Morch	032.517.459-80	PT nº 148390/CAPIA/SUIMIS/2021

Após publicado, arquite-se.

Cuiabá, 20 de julho de 2021.

(ORIGINAL ASSINADO)
Eng. MSc. Valmi S. de Lima
 Superintendente de Infraestrutura, Mineração,
 Indústria e Serviços - SEMA/MT.

A Secretaria de Estado do Meio Ambiente - SEMA/MT, em conformidade com o artigo 37 da Constituição Federal de 1988, torna públicas as seguintes licenças emitidas pela Superintendência de Infraestrutura, Mineração, Indústria e Serviços.

Cuiabá, 20 de julho de 2021.

Protocolo	Nº Licença	Razão Social	Atividade Licenciada	Município
97368/2007	LO nº 324785/2021	Auto Posto Burgrense Ltda.	Comércio varejista de combustíveis para veículos automotores.	Barra do Bugres/MT
549014/2019	LP nº 314396/2021 LI nº 73245/2021	Cooperativa dos Garimpeiros do Vale do Rio Peixoto - COOGAVEPE.	Extração e beneficiamento de minério aurífero.	Terra Nova do Norte/MT
28704/2005	LP nº 314395/2021 LI nº 73244/2021 LO nº 324788/2021	Castoldi Diesel Ltda.	Comércio atacadista de combustíveis realizado por transportador retalhista - TRR e serviços de troca de óleo e lubrificantes.	Sapezal/MT
166996/2021	LP nº 314398/2021 LI nº 73247/2021	Transportadora Vale da Serra Ltda.	Comércio atacadista de combustíveis realizado por transporte retalhista (TRR).	Porto Alegre do Norte/MT

Lilian Ferreira dos Santos
 Secretária Adjunta de Licenciamento Ambiental e Recursos Hídricos

Valmi Simão de Lima
 Superintendente de Infraestrutura, Mineração, Indústria e Serviços

A Secretaria de Estado do Meio Ambiente - SEMA/MT, em conformidade com o artigo 37 da Constituição Federal de 1988, torna públicas as seguintes licenças emitidas pela DUD/SEMA/TANGARADASERRA - Diretoria da Unidade Desconcentrada de Tangará da Serra/MT

Tangará da Serra, 20 de julho de 2021.

Protocolo	Nº Licença	Razão Social	Atividade Licenciada	Município
120892/2021	LO Nº. 324669/2021	Fotossíntese Química Ltda	Fabricação de adubos e fertilizantes	Nova Olimpia /MT
298740/2020	LP Nº. 314369/2021 LI Nº. 73219/2021	Valmor Cunha	Posto de abastecimento	Tangara da Serra/MT
370472/2020	LP Nº. 314358/2021 LI Nº. 73210/2021	Luiz Antonio Nodari	Posto de abastecimento; lavador de máquinas e veículos; oficina mecânica	Barra do Bugres/MT
80760/2021	LO Nº. 324669/2021	Benedito de Campos Borges - Posto Santa Cruz	Comercio Varejo de combustíveis e lubrificantes para veículos automotores	Barra do Bugres/MT

ORIGINAL ASSINADA

Jeferson Zucchi
 Diretor DUD/SEMA/TANGARADASERRA

A Secretaria de Estado do Meio Ambiente - SEMA/MT, em conformidade com o artigo 37 da Constituição Federal de 1988, torna pública a seguinte licença emitida pela DUD/SEMA/BARRA DO GARÇAS- Diretoria da Unidade Desconcentrada de BARRA DO GARÇAS/MT.

Barra do Garças, 20 de julho de 2021.

Protocolo	Nº Licença	Razão Social	Atividade Licenciada	Município
172758/2020	LP nº 314322/2021 LI nº 73164/2021 LO nº 324614/2021	Agroindustrial Campo Real Ltda.	Moagem e fabricação de produtos de Origem Vegetal	Querência/MT

Moacir Couto Filho
 Diretor DUD/SEMA/BARRA DO GARÇAS-MT

A Secretaria de Estado do Meio Ambiente - SEMA/MT, em conformidade com o artigo 37 da Constituição Federal de 1988, torna públicas as seguintes licenças emitidas pela DUD/SEMA/ALTA FLORESTA - Diretoria da Unidade Desconcentrada de Alta Floresta/MT.

Alta Floresta, 20 de julho de 2021.

Protocolo	Nº Licença	Razão Social	Atividade Licenciada	Município
244835/2021	LP nº 314402/2021 LI nº 73248/2021 LO nº 324791/2021	F. B. B. DOMICIANO MADEIRAS LTDA	Serrarias com desdobrando de madeira	Nova Bandeirantes/MT

Leandro Rodinei Brauers
 Diretor DUD/SEMA/ALTA FLORESTA

A Secretaria de Estado de Meio Ambiente - SEMA-MT, torna público que **concedeu Autorização de Perfuração de Poços Tubulares para captação de água subterrânea com a finalidade de uso em áreas irrigadas a partir de 30 ha**, para o seguinte usuário:

Autorização nº 015/2021: VALCIR ANTONIO BELUSSO, CPF nº 304.628.279-68, Processo nº 559632/2016. Os poços tubulares serão construídos na Fazenda Concórdia, Rodovia MT 140, 22 km da cidade de Nova Ubiratã, na estrada secundária à esquerda, zona rural, município de **Nova Ubiratã/MT**. O uso da água será para fins de irrigação. Coordenadas Geográficas SIRGAS 2000, **Poço VB 07** - Lat. 12°55'29,15"S e Long. 55°05'07,61"W; **Poço monit. VB 07** - Lat. 12°55'29,34"S e Long. 55°05'07,18"W; **Poço VB 08** - Lat. 12°55'30,81"S e Long. 55°05'03,29"W; **Poço monit. VB 08** - Lat. 12°55'30,64"S e Long. 55°05'03,74"W; **Poço VB 09** - Lat. 12°55'35,05"S e Long. 55°05'04,98"W; **Poço monit. VB 09** - Lat. 12°55'34,92"S e Long. 55°05'05,43"W; **Poço VB 10** - Lat. 12°55'33,39"S e Long. 55°05'09,31"W; **Poço monit. VB 10** - Lat. 12°55'33,60"S e Long. 55°05'08,82"W; A Profundidade pretendida dos poços é de 150 metros. A empresa perfuradora será a IMT Comércio e tecnologia em Poços Artesianos Eireli ME, devidamente credenciada na SEMA, e a perfuração deverá ser acompanhada pela Geóloga Sra. Aline Maiara Marcello, CREA 1210450254 e ART 1220240008316. A perfuração do poço de observação deverá seguir as normas técnicas da ABNT e apresentar a evolução do rebaixamento do nível dinâmico (ND) em resposta ao bombeamento do poço principal. Caso ocorram mudanças de aspectos construtivos e/ou no cronograma de atividades, o usuário deverá notificar a SEMA antes da vistoria ou no ato da mesma. Os ensaios de bombeamento poderão ser acompanhados por um analista ambiental da SEMA. Essa autorização até **21 de janeiro de 2022** e não permite o uso da água subterrânea, apenas a construção do poço tubular. Para utilização da água o empreendedor deverá solicitar a SEMA a outorga de direito de uso.

A Secretaria de Estado de Meio Ambiente - SEMA torna público que **concedeu Autorização de Perfuração de Poço Tubular** para os seguintes usuários:

Autorização nº 255/2021: VIA BRASIL MT 246 CONCESSIONÁRIA DE RODOVIAS S.A., CNPJ nº 40.952.394/0001-00. Processo nº 247724/2021. O poço tubular será construído na Rodovia MT 358, Praça de Pedágio, PT 03, zona rural, município de **Tangará da Serra/MT**. O uso da água será para fins: **outros usos**. Coordenadas Geográficas DATUM SIRGAS 2000: **PT 03** - Lat. 14°36'29,39"S e Long. e 57°40'24,98"W; A Profundidade pretendida do poço é de 100 metros com diâmetro de perfuração de 6". A empresa perfuradora será a Gomes e Pacheco LTDA ME, e a geóloga responsável pela elaboração do projeto, perfuração do poço e acompanhamento da construção será a Sra. Ana Paula Batista de Araújo, CREA MT28051. Essa autorização vigorará até **21 de janeiro de 2022**, e refere-se apenas a construção do poço tubular.

Autorização nº 256/2021: REFLORESTAMENTO CASCAVEL S.A., CNPJ nº 08.428.929/0001-28. Processo nº 277917/2021. O poço tubular será construído na Rodovia MT 358, Km 52, zona rural, município de **Tangará da Serra/MT**. O uso da água será para fins: **industrial**. Coordenadas Geográficas DATUM SIRGAS 2000: **PT 01** - Lat. 14°29'19,4"S e Long. e 57°55'37,7"W; A Profundidade pretendida do poço é de 150 metros com diâmetro de perfuração de 6". A empresa perfuradora será a MT Poços Artesianos LTDA, e a geóloga responsável pela elaboração do projeto, perfuração do poço e acompanhamento da construção será a Sra. Noemi Resende Marroni, CREA 2013152477. Essa autorização vigorará até **21 de janeiro de 2022**, e refere-se apenas a construção do poço tubular.

Autorização nº 257/2021: VIA BRASIL MT 246 CONCESSIONÁRIA DE RODOVIAS S.A., CNPJ nº 40.952.394/0001-00. Processo nº 247739/2021. O poço tubular será construído na Rodovia MT 358, Praça de Pedágio, PT 04, zona rural, município de **Tangará da Serra/MT**. O uso da água será para fins: **outros usos**. Coordenadas Geográficas DATUM SIRGAS 2000: **PT 04** - Lat. 14°39'51,07"S e Long. e 57°19'24,52"W; A Profundidade pretendida do poço é de 100 metros com diâmetro de perfuração de 6". A empresa perfuradora será a Gomes e Pacheco LTDA ME, e a geóloga responsável pela elaboração do projeto, perfuração do poço e acompanhamento da construção será a Sra. Ana Paula Batista de Araújo, CREA MT28051. Essa autorização vigorará até **21 de janeiro de 2022**, e refere-se apenas a construção do poço tubular.

Autorização nº 258/2021: CARZAN PARTICIPAÇÕES EMPREENDIMEN- TOS E ADMINISTRAÇÃO DE BENS LTDA., CNPJ nº 06.906.774/0001-62. Processo nº 284632/2021. O poço tubular será construído na Rodovia BR 364, Km 18,5, Distrito Industrial, município de **Cuiabá/MT**. O uso da água será para fins: **outros usos**. Coordenadas Geográficas DATUM SIRGAS 2000: **PT 01** - Lat. 15°40'15,41"S e Long. e 55°57'01,89"W; A Profundidade pretendida do poço é de 100 metros com diâmetro de perfuração de 6". A empresa perfuradora será a Lenir Pereira de Arruda LTDA, e a geóloga responsável pela elaboração do projeto, perfuração do poço e acompanhamento da construção será a Sra. Valdenice Ferreira da Silva, CREA 1204976309. Essa autorização vigorará até **21 de janeiro de 2022**, e refere-se apenas a construção do poço tubular. **Conforme decisão concedendo a pretensão de tutela provisória de urgência à Associação Brasileira de Águas Subterrâneas - ABAS, Associação das Empresas do Distrito Industrial de Cuiabá - AEDIC, Sindicato das Indústrias da Construção do Estado de Mato Grosso - SINDUSCON/MT e o Sindicato Intermunicipal das Indústrias Metalúrgicas, Mecânica de Manutenção Industrial e de Material Elétrico do Estado de Mato Grosso, proferida nos autos sob. n. 3599-82.2018.811.0082 (Código 50152), Vara Especializada do Meio Ambiente.**

SINFRA

SECRETARIA DE ESTADO DE INFRAESTRUTURA E LOGÍSTICA

Governo do Estado de Mato Grosso
Secretaria de Estado de Infraestrutura e Logística

AVISO DE REQUERIMENTO DE LICENÇA AMBIENTAL

A SINFRA - Secretaria de Estado de Infraestrutura e Logística torna público que requereu junto a SEMA-MT a Licença Prévia (LP) e a Licença de Instalação (LI), para a obra de Pavimentação Asfáltica e Restauração das rodovias estaduais MT-270/040/456; trecho 1: entrº MT-040/140 - Fátima; trecho 2: Distrito Mimoso - Ponte do Rio Mutum; com extensão total de 38,11 Km; nos municípios de Barão de Melgaço, Santo Antônio do Leverger e Juscimeira (MT).

MARCELO DE OLIVEIRA E SILVA
SECRETÁRIO DE ESTADO DE INFRAESTRUTURA E LOGÍSTICA

Governo do Estado de Mato Grosso
Secretaria de Estado de Infraestrutura e Logística

AVISO DE REQUERIMENTO DE LICENÇA AMBIENTAL

A SINFRA - Secretaria de Estado de Infraestrutura e Logística torna público que requereu junto a SEMA-MT a Licença Prévia (LP) e a Licença de Instalação (LI), para a obra de construção da Ponte de Concreto sobre o Rio Branco com extensão de 140m; no município de Aripuanã (MT), nas dependências geográficas: Lat.: 09° 59' 00,5" S; Long.: 59° 36' 35,0" W;

MARCELO DE OLIVEIRA E SILVA
SECRETÁRIO DE ESTADO DE INFRAESTRUTURA E LOGÍSTICA

Extrato do Instrumento Contratual nº 050/2021/00/00/SINFRA
Processo: nº 107276/2021

Modalidade: RDC nº 010/2021

Objeto do Contrato: O objeto consiste na contratação de empresas de engenharia para execução dos serviços de implantação e pavimentação da rodovia MT-010, trecho: Entr. MT-242 (Ipiranga do Norte) - Dist. Nova Fronteira (Tabaporã/MT), Lote 01, com uma extensão total de 48,113 Km

Prazo de vigência: 810 (oitocentos e dez) dias consecutivos, contados a partir da data da assinatura do Instrumento Contratual

Prazo de execução: 720 (setecentos e vinte) dias consecutivos, contados a partir da emissão da ordem de início pela Secretaria Adjunta de Obras Rodoviárias - SAOR.

Valor do contrato: R\$ 51.272.611,40 (cinquenta e um milhões, duzentos e setenta e dois mil, seiscentos e onze reais e quarenta centavos), data-base do orçamento: Tabela SICRO/MT Sem Desoneração - mês base janeiro/2020.

Dotação orçamentária: UO 25101 - PAOE 1287 - ELEMENTO E NATUREZA DE DESPESA: 44.90.51.00 FONTE 196. Nota de Empenho de nº Notas de Empenho de nº 25101.0001.21.001312-9, datada de 12/07/2021, no valor de R\$ 1.000.000,00 (um milhão de reais) e nº 25101.0001.21.001338-2, datada de 13/07/2021, no valor de R\$ 2.174.386,89 (dois milhões, cento e setenta e quatro mil, trezentos e oitenta e seis reais e oitenta e nove centavos).

Assinatura: 13/07/2021.
PARTES: GUAXE CONSTRUTORA LTDA CNPJ Nº 02.837.996/0001-10 E A SECRETARIA DE ESTADO DE INFRAESTRUTURA E LOGÍSTICA CNPJ: 03.507.415.0022/79.

*republica-se por ter saído incorreta a publicação no DOE na data de 14/07/2021 às fls. 53.

Extrato do Instrumento Contratual nº 053/2021/00/00/SINFRA

Processo: nº 291062/2021.

Modalidade: Adesão à ATA DE REGISTRO DE PREÇO Nº 001/2021/SINFRA/MT

Objeto do Contrato: 1.1.1 Aquisição de maquinários para Secretaria de Estado de Infraestrutura e Logística - SINFRA/MT, para execução de serviços de infraestrutura rodoviária do Estado e Municípios. - LOTE 01.

Prazo de vigência: 2.2.1 O prazo de vigência do contrato será de 12 (doze) meses consecutivos contados a partir da data da assinatura do Instrumento Contratual

Valor do contrato: R\$ 4.977.826,00 (quatro milhões, novecentos e setenta e sete mil e oitocentos e vinte e seis reais).

Dotação orçamentária: UO 25101 - PAOE 1150 - REGIÃO 0600 - PROGRAMA 338 - NATUREZA DE DESPESA: 44.90.52 FONTE 151. Nota de Empenho nº 25101.0001.21.001376-5, emitida no dia 16/07/2021, no valor de R\$ 4.977.826,00 (quatro milhões, novecentos e setenta e sete mil e oitocentos e vinte e seis reais).

Assinatura: 21/07/2021.

PARTES: XCMG BRASIL INDÚSTRIA LTDA CNPJ Nº 14.707.364/0001-10 E A SECRETARIA DE ESTADO DE INFRAESTRUTURA E LOGÍSTICA CNPJ: 03.507.415.0022/79.

Extrato do Instrumento Contratual nº 054/2021/00/00/SINFRA

Processo: nº 291063/2021.

Modalidade: Adesão à ATA DE REGISTRO DE PREÇO Nº 001/2021/

SINFRA/MT

Objeto do Contrato: 1.1.1 Aquisição de maquinários para Secretaria de Estado de Infraestrutura e Logística - SINFRA/MT, para execução de serviços de infraestrutura rodoviária do Estado e Municípios. - LOTE 03.

Prazo de vigência: 2.2.1 O prazo de vigência do contrato será de 12 (doze) meses consecutivos contados a partir da data da assinatura do Instrumento Contratual

Valor do contrato: R\$ 29.392.000,00 (vinte e nove milhões, trezentos e noventa e dois mil reais).

Dotação orçamentária: UO 25101 - PAOE 1150 - REGIÃO 0600 - PROGRAMA 338 - NATUREZA DE DESPESA: 44.90.52 FONTE 151. Nota de Empenho nº 25101.0001.21.001373-0, emitida no dia 16/07/2021, no valor de R\$ 29.392.000,00 (vinte e nove milhões, trezentos e noventa e dois mil reais).

Assinatura: 21/07/2021.

PARTES: XCMG BRASIL INDÚSTRIA LTDA CNPJ Nº 14.707.364/0001-10 E A SECRETARIA DE ESTADO DE INFRAESTRUTURA E LOGÍSTICA CNPJ: 03.507.415.0022/79.

Extrato do Instrumento Contratual nº 055/2021/00/00/SINFRA

Processo: nº 291061/2021.

Modalidade: Adesão à ATA DE REGISTRO DE PREÇO Nº 001/2021/ SINFRA/MT

Objeto do Contrato: 1.1.1 Aquisição de maquinários para Secretaria de Estado de Infraestrutura e Logística - SINFRA/MT, para execução de serviços de infraestrutura rodoviária do Estado e Municípios. - LOTE 05.

Prazo de vigência: 2.2.1 O prazo de vigência do contrato será de 12 (doze) meses consecutivos contados a partir da data da assinatura do Instrumento Contratual

Valor do contrato: R\$ 3.260.869,50 (três milhões, duzentos e sessenta mil, oitocentos e sessenta e nove reais e cinquenta centavos).

Dotação orçamentária: UO 25101 - PAOE 1150 - REGIÃO 0600 - PROGRAMA 338 - NATUREZA DE DESPESA: 44.90.52 FONTE 151. Nota de Empenho nº 25101.0001.21.001375-7, emitida no dia 16/07/2021, no valor R\$ 3.260.869,50 (três milhões, duzentos e sessenta mil, oitocentos e sessenta e nove reais e cinquenta centavos).

Assinatura: 21/07/2021.

PARTES: XCMG BRASIL INDÚSTRIA LTDA CNPJ Nº 14.707.364/0001-10 E A SECRETARIA DE ESTADO DE INFRAESTRUTURA E LOGÍSTICA CNPJ: 03.507.415.0022/79.

PEDIDO DE PUBLICAÇÃO nº 005/2021/SUEF I/SINFRA

A SECRETARIA DE ESTADO DE INFRAESTRUTURA E LOGÍSTICA, no uso de suas atribuições legais, através da Superintendência de Execução e Fiscalização de Obras I - SUEF I, torna pública, a **Ordem de Início de Serviço**, conforme discriminação abaixo:

EXPEDIENTE	SERVIÇOS	INSTRUMENTO CONTRATUAL	EMPRESA CONTRATADA
SUEF I/O.I.S./Nº 002/2021 19/07/2021	DAR INÍCIO À ELABORAÇÃO DOS PROJETOS BÁSICO E EXECUTIVO DE ENGENHARIA E EXECUÇÃO DAS OBRAS DE IMPLANTAÇÃO E MELHORIA VIÁRIA DO CONTORNO NORTE DE CUIABÁ - VÁRZEA GRANDE, INCLUINDO A ELABORAÇÃO DOS PROJETOS BÁSICO E EXECUTIVO DE ENGENHARIA E EXECUÇÃO DE OBRAS DE ARTE ESPECIAIS, NA RODOVIA BR163/MT, NUMA EXTENSÃO DE 21,50 KM	043/2021	CONSÓRCIO MTSUL - SBS ENGENHARIA - FUTURE ATP - VEREDA

Cuiabá, 21 de Julho de 2021.

Eng.º Zenildo Pinto de Castro Filho

Superintendente de Execução e Fiscalização de Obras I
SUEF I/SINFRA/MT

(documento original assinado)

De acordo,

Eng.º Nilton de Britto

Secretário Adjunto de Obras Rodoviárias
SAOR/SINFRA/MT

(documento original assinado)

SESP

SECRETARIA DE ESTADO DE SEGURANÇA PÚBLICA

EXTRATO DO TERMO DE COOPERAÇÃO Nº 073/2021

DA ESPÉCIE: Termo de Cooperação que celebram o Estado de Mato Grosso representado pela Secretaria de Estado de Segurança Pública por intermédio da Secretaria Adjunta de Integração Operacional e de outro lado a Prefeitura Municipal de Cáceres para os fins que especificam.

DO OBJETO: a realização da prevenção criminal primária, secundária e terciária por meio de metodologia específica desenvolvida pelo Programa Rede Cidadã, na prevenção da evasão escolar, da violência nas escolas e lares, da violência e abuso sexual infanto-juvenil, do uso e tráfico de substâncias psicoativas e do envolvimento em atos infracionais, assegurando adequado convívio social entre escola, família, polícia e comunidade.

DOS RECURSOS: Para a execução das atividades previstas neste Termo de Cooperação, não haverá repasse de recursos entre as partes.

DA VIGÊNCIA: será de quarenta e oito meses, contados a partir da assinatura, podendo ser prorrogado, mediante Termo Aditivo por períodos iguais e sucessivos, desde que devidamente justificado e solicitado antes do término da vigência;

DATA DA ASSINATURA: 20/07/2021 **PROCESSO** nº 126098/2021.

ASSINAM: Carlos George de Carvalho Davim (Secretário Adjunto de Segurança Pública); Victor Paulo Fortes Pereira (Secretário Adjunto de Integração Operacional); Antônia Eliene Liberato Dias (Prefeita Municipal de Cáceres).

EXTRATO DE TERMO DE COOPERAÇÃO Nº 0200/2021

DA ESPÉCIE: Termo cooperação que celebram o Estado de Mato Grosso representado pela Secretaria de Estado de Segurança Pública por intermédio da Politec e de outro lado o Município de Itaúba representado por sua Prefeitura Municipal para os fins que especificam.

DO OBJETO: O presente Termo de Cooperação tem por objeto a Instalação e Funcionamento de um Posto de Identificação Técnica-POLITEC, para emissão de Carteira de Identidade pessoal (Registro Geral-RG) no Município, com a finalidade de aprimoramento do atendimento ao Público e a Segurança Pública.

DOS RECURSOS: Para a execução das atividades previstas neste Termo de Cooperação, não haverá repasse de recursos entre as partes.

DA VIGÊNCIA: O prazo do presente Termo de Cooperação é de sessenta meses contados a partir da data de assinatura, podendo ser prorrogado por acordo das partes mediante Termo Aditivo, desde que devidamente justificado e solicitados antes de vigência.

DATA DA ASSINATURA: 21/07/2021 - **PROCESSO:** 158056/2021

ASSINAM: CARLOS GEORGE DE CARVALHO DAVIM (Secretário Adjunto de Segurança Pública), RUBENS SADAOKADA (Diretor Geral), ANTONIO FERREIRA DE OLIVEIRA NETO (Prefeito Municipal de Itaúba).

PORTARIA N.º 206/2021/GAB/SESP

Institui Comissão para Acompanhamento, Avaliação e Alienação para Leilão de Veículos Automotores classificados como Inservíveis da Secretaria de Estado de Segurança Pública - SESP, que será realizado pela Secretaria de Estado de Planejamento e Gestão-SEPLAG.

O **SECRETÁRIO DE ESTADO DE SEGURANÇA PÚBLICA**, no uso das atribuições legais e;

Considerando a Lei nº 8.666 de 21 de junho de 1993, que estabelece normas gerais sobre licitações e contratos administrativos pertinentes a obras, serviços, inclusive de publicidade, compras, alienações e locações no âmbito dos Poderes da União, dos Estados, do Distrito Federal e dos Municípios;

Considerando a Lei Estadual nº 11.109, de 20 de abril de 2020, que dispõe sobre a gestão patrimonial da Administração Pública do Estado de Mato Grosso;

Considerando o Decreto Estadual nº 194, de 15 de julho de 2015, que normatiza a gestão dos bens patrimoniais móveis do Poder Executivo do Estado de Mato Grosso;

RESOLVE:

Art. 1º Instituir Comissão para realizar acompanhamento, avaliação e a alienação dos veículos automotores classificados como inservíveis, sobre a carga patrimonial da Secretaria de Estado e Segurança Pública, para participar do Leilão de veículos inservíveis, que será realizado pela Secretária de Estado de Planejamento e Gestão-SEPLAG.

Art. 2º Designar para compor a Comissão em epígrafe os servidores abaixo identificados:

Presidente:

Diego Fernando da Silva, Técnico Administrativo: Matrícula: 233134 - COPAL-GPM

Vice-Presidente:

Alexandre Rafael Rueda de Almeida, Coord. De Gestão de Transporte, Matrícula: 118429- SUTRAN

Membros:

I - José Roberto Araújo de Oliveira, Analista Administrativo, Matrícula: 56017. - POLITEC

II - Dácio José Miranda, Gerente de Manutenção e Certificação de Equipamento da POLITEC, Matrícula: 79900. - POLITEC

III - Remy Alves Carvalho, Assistente Técnico I, Matrícula: 218142. - POLITEC

IV - Daniel Dias de Brito, Capitão PM, Matrícula: 884277. - POLICIA MILITAR

V - Antônio Bento Santos Barbosa, 3º SGT PM: Matrícula 883823. - POLICIA MILITAR

VI - Anderson Neves da Cunha, 3º Sgt. BM - BOMBEIRO MILITAR

VII - Bruno Leonardo da Cunha, Sd. BM: Matrícula: 271639 - BOMBEIRO MILITAR

VIII - Frázio Jorge Curado, Analista de Desenvolvimento Econômico Social, matrícula: 257609 - SUTRAN

IX - Wagner Bárbaro Marcowski, Analista Administrativo: Matrícula: 253406 - COPAL-GPM

Art. 3º São competências da Comissão:

I - Catalogar todos os veículos inservíveis, com identificação e relação fotográfica de cada bem;

II - Avaliar os veículos utilizando os critérios estabelecidos no Decreto Estadual nº 194/2015;

III - Elaborar o Plano de Trabalho contendo a fundamentação, justificativa e os procedimentos para a alienação por leilão dos veículos inservíveis da SESP;

IV - Acompanhar a equipe do leiloeiro contratado nos procedimentos de loteamento dos veículos;

V - Acompanhar as visitas dos interessados pela aquisição dos bens através do Leilão;

VI - Solicitar ao leiloeiro a relação dos arrematantes;

VII - Homologar a Ata de Encerramento de Leilão;

VIII - Realizar a conferência das Cartas de Arrematação e entrega dos lotes aos respectivos arrematantes;

IX - Elaborar o relatório de encerramento de leilão.

Art. 4º Esta portaria entra em vigor na data de sua publicação, revogando-se as disposições em contrário.

REGISTRADA. PUBLICADA. CUMpra-SE.

(ORIGINAL ASSINADO)

Alexandre Bustamante dos Santos

Secretário de Estado de Segurança Pública

Cuiabá, 22 de julho de 2021.

Portaria Conjunta nº . 01/2021/SESP/SES

Dispõe sobre o Fluxo de Atenção em Saúde Mental de Pessoas Privadas de Liberdade e em cumprimento de Medidas de Segurança no âmbito do Sistema Penitenciário de Mato Grosso e das RAPS - Redes de Atenção Psicossocial.

Considerando a necessidade de reintegração social das pessoas privadas de liberdade por meio da educação, do trabalho e da saúde, de acordo com a Lei de Execução Penal nº 7.210, de 11 de julho de 1984;

Considerando a Lei nº 8.080, de 19 de setembro 1990, que dispõe sobre as condições para a promoção, proteção e recuperação da saúde, a organização e o funcionamento dos serviços correspondentes, e dá outras providências;

Considerando a Lei nº 10.216, de 6 de abril de 2001, que dispõe sobre a proteção e os direitos das pessoas portadoras de transtornos mentais e redireciona o modelo assistencial em saúde mental;

Considerando a Resolução CNPCP nº 05, de 4 de maio de 2004, que dispõe a respeito das Diretrizes para o Cumprimento das Medidas de Segurança, adequando-as à previsão contida na Lei nº 10.216, de 6 de abril de 2001;

Considerando a Resolução CNAS nº 145, de 15 de outubro de 2004, que aprova a Política Nacional de Assistência Social;

Considerando a Resolução CNAS nº 33, de 12 de dezembro de 2012, que dispõe sobre a Norma Operacional Básica do Sistema Único de Assistência Social (SUAS);

Considerando a Portaria de Consolidação nº 03/2017, que dispõe sobre as normas para organização da Redes no Sistema Único de Saúde;

Considerando a Lei Complementar nº 465/2012, de 28 de maio de 2012 dispõe sobre a criação da Lei Estadual de Atenção Integral à Saúde Mental;

Considerando a Portaria nº 226/2018/GBSES, de 31 de agosto de 2018, que cria o Programa Estadual de Saúde Mental do SUS de Mato Grosso e dá outras providências;

Considerando a Resolução CNJ nº 113, de 20 de abril de 2010, que, entre outras providências, dispõe sobre o procedimento relativo à execução de pena privativa de liberdade e medida de segurança;

Considerando a Recomendação CNJ nº 35, de 12 de julho de 2011, que na execução da Medida de Segurança, sejam adotadas políticas antimanicomial;

Considerando a Resolução CNPCP nº 04, de 30 de julho de 2010, que dispõe sobre as Diretrizes Nacionais de Atenção aos Pacientes Judiciários e Execução da Medida de Segurança;

Considerando a Portaria nº 4.279/GM/MS, de 30 de dezembro de 2010, que estabelece diretrizes para a organização da Rede de Atenção à Saúde no âmbito do Sistema Único de Saúde;

Considerando a Portaria nº 148/GM/MS, de 31 de janeiro de 2012, que define as normas de funcionamento e habilitação do Serviço Hospitalar de Referência para atenção a pessoas com sofrimento ou transtorno mental e com necessidades de saúde decorrentes do uso de álcool, crack e outras drogas, do Componente Hospitalar da Rede de Atenção Psicossocial;

Considerando as Diretrizes do Plano Nacional de Política Criminal e Penitenciária aprovadas na 372ª reunião ordinária do Conselho Nacional de Política Criminal e Penitenciária (CNPCP), em 26 de abril de 2011;

Considerando a Resolução nº 213, de 15 de Dezembro de 2015, que dispõe sobre a apresentação de toda pessoa presa à autoridade judicial no prazo de 24 horas;

Considerando a Portaria Interministerial nº 1/MS/MJ, de 2 de janeiro de 2014, que institui a Política Nacional de Atenção Integral à Saúde das Pessoas Privadas de Liberdade no Sistema Prisional (PNAISP) no Sistema Único de Saúde;

Considerando a Portaria nº 94, de 14 de janeiro de 2014, do Ministério da Saúde que institui os Serviços/Equipes de Avaliação e Acompanhamento de Medidas Terapêuticas Aplicáveis à Pessoa com Transtorno Mental em conflito com a Lei (EAP);

Considerando que o CIAPS - Centro Integrado de Assistência

Psicossocial Adauto Botelho Unidade II, recebia pacientes em cumprimento de medida de segurança em regime de internação; Considerando a extinção da Unidade II do CIAPS Adauto Botelho, em julho de 2020, a qual funcionava nas dependências da Penitenciária Central do Estado de Mato Grosso, local onde se realizava o tratamento de pessoas com transtornos mentais em conflito com a Lei, sob medida de segurança na modalidade de internação, as quais eram admitidas mediante regulação de vagas pela Coordenação de Saúde do Sistema Penitenciário;

Considerando que mesmo após o fechamento do CIAPS Unidade II Adauto Botelho, continuarão a existir pessoas com transtornos mentais em unidades prisionais, instauração de incidentes de insanidade mental e medidas de segurança;

Considerando a organização de um espaço para acolhimento e recebimento de pessoas com transtorno mental e medida de segurança no CIAPS - Adauto Botelho- Unidade I, localizado na cidade de Cuiabá-MT;

Considerando a necessidade de reorganizar o fluxo para assistência em saúde mental e acompanhamento de pessoas com transtornos mentais privados de liberdade e as pessoas em cumprimento de medida de segurança no âmbito do sistema penitenciário e da Rede de Atenção Psicossocial - RAPS das diversas regiões do Estado;

RESOLVE:

Art. 1º: As unidades penais do Estado (Penitenciárias/Centros de Detenção Provisória e Cadeias Públicas) poderão receber pessoas com transtornos mentais já instalado/diagnosticado pela Rede de Atenção em Saúde mental e pessoas com sintomas aparentes de transtornos mentais e agitação motora que desencadeiam percursos para assistência e encaminhamentos diversos;

Art. 2º: Pessoas com transtornos mentais já previamente identificadas devem ser assistidas por equipes de profissionais das Unidades Básicas de Saúde Prisional - UBSP's e, quando não houver profissionais de saúde, pela Rede de Atenção Psicossocial - RAPS em saúde local;

§ 1º: A RAPS é composta por equipamentos/serviços em saúde diversos existentes na região em maior ou menor quantitativo: CAPS - Centro de Atenção Psicossocial, UPA- Unidade de Pronto de Atendimento, USF- Unidade de Saúde da Família, PS- Pronto Socorro, P.A- Pronto Atendimento, Hospitais Gerais, Serviços de Residências Terapêuticas, Ambulatórios de Saúde, Consultório na Rua, policlínicas, unidades de acolhimento, centros de convivência, NASF - Núcleo de Apoio a Saúde da Família, SAMU- - Serviço de Atendimento Móvel de Urgência, dentre outros;

§ 2º: Tanto as equipes de saúde das unidades prisionais quanto as equipes de saúde das RAPS poderão buscar apoio em saúde mental, através dos serviços de consulta pelo Telessaúde/Telemedicina da SES e Ministério da Saúde;

§ 3º: Fica vedada a aplicação de medidas cautelares para tratamento ou internação compulsória de pessoas autuadas em flagrante que apresentem quadro de transtorno mental ou de dependência química, em desconformidade com o previsto no art. 4º da Lei 10.216, de 6 de abril de 2001, e no art. 319, inciso VII, do CPP.

§ 4: Os serviços de Audiência de Custódia no Estado de Mato Grosso, quando identificam pessoas com transtornos mentais em conflito com a lei, devem buscar referência e contrarreferência na RAPS local, verificando histórico de tratamento no contexto familiar e quando se tratar de Medida de Segurança e/ou já em curso instaurado incidente de insanidade mental, referenciar o caso à EAP para condução e encaminhamentos necessários;

§ 5: O juiz deverá buscar garantir às pessoas presas em flagrante delito o direito à atenção médica e psicossocial eventualmente necessária, resguardada a natureza voluntária desses serviços, a partir do encaminhamento ao serviço de acompanhamento de alternativas penais;

Art. 3º: As pessoas privadas de liberdade - PPL - com transtorno mental, mas que não possuem incidente de insanidade mental instaurado ou Medida de Segurança deverão ser assistidas pela equipe da UBSP, que em diálogo com a rede de atenção em saúde, poderá solicitar referência e contrarreferência do caso para subsidiar condutas de saúde na unidade local;

§ Único: A unidade prisional deverá sempre que identificar PPL com transtorno mental informar o caso à Coordenadoria de Saúde Penitenciária e a Defensoria Pública para conhecimento e providências que julgarem necessárias;

Art. 4º: A UBSP e a RAPS local podem entender pela necessidade de regular a PPL para internação psiquiátrica no CIAPS- Adauto Botelho Unidade I considerando a gravidade do caso e esgotadas todas as outras possibilidades de cuidados na RAPS local; é atribuição das equipes das UBSP's e dos equipamentos da RAPS local realizar a regulação de PPL's.

Art. 5º: As PPL's com Medida de Segurança e/ou incidente de insanidade mental inicialmente instaurado, devem ser acompanhadas por equipe de saúde inicial e/ou equipamentos de saúde da RAPS local;

I- Os casos de Medida de Segurança devem ser informados imediatamente à Coordenadoria de Saúde Penitenciária para providências administrativas necessárias, dentre elas o encaminhamento do caso ao serviço da EAP, que avaliará e acompanhará o caso mediante contato com a unidade prisional, profissionais de saúde da UBSP e RAPS que assistem o paciente em Medida de Segurança, elaborando ao final Relatório Multiprofissional que será remetido aos juízos competentes.

II- O Relatório Multiprofissional do serviço da EAP consiste em informar as condições psicossociais do assistido em receber tratamento ambulatorial na RAPS local ou da necessidade de internação.

III- Havendo congruência pela decisão judicial e manifestação da EAP pela necessidade de internação do assistido, o encaminhamento do paciente em Medida de Segurança para o Hospital Psiquiátrico de referência, será regulado mediante fluxo de admissão de pacientes do CIAPS Adauto Botelho Unidade I.

Art. 6º: As pessoas que estão em unidades prisionais e que possuem sintomas aparentes de transtornos mentais e/ou agitação motora serão assistidas da seguinte forma:

I: Para esses casos as equipes de unidades básicas prisionais e a RAPS locais devem assistir essas PPL através dos equipamentos de saúde disponíveis no município;

§ 1º: Havendo necessidade as UBSP's e as RAPS locais poderão buscar subsídios quando lhes faltar referência e matriciamento em saúde mental, consultando o serviço do TELESSAÚDE; II: Após receber os primeiros cuidados necessários em saúde mental, o caso deve ser observado e acompanhado sua evolução de 30 a 60 dias;

III: Da observação do paciente decorre duas hipóteses: 1- A estabilização do quadro de saúde mental da PPL ou 2- O agravamento do quadro de saúde mental da PPL.

§ 2º: Na condição do agravamento do quadro de saúde mental, a assistência em saúde prisional e pela RAPS local deve continuar e o caso ser informado à Coordenadoria de Saúde Penitenciária mediante Relatório Multiprofissional podendo ser requerido apoio para avaliação médica especializada ou encaminhar pedido de transferência da PPL para outra unidade prisional; IV: Caso haja a necessidade de avaliação médica especializada da PPL em outra unidade prisional, o assistido após receber a consulta deverá retornar a sua unidade de origem, retomando os acompanhamentos em saúde pela UBS prisional e ou RAPS local.

§ 3º: Os pedidos de transferência de PPL para outras unidades prisionais somente poderão ocorrer após assistência do indivíduo na unidade e RAPS local. Na hipótese de não haver nenhum recurso para assistência disponível na região, o pedido será analisado pela Coordenadoria de Saúde Penitenciária e setores responsáveis pela movimentação das PPL da SAAP -Secretaria Adjunta de Administração Penitenciária;

VI: Em se tratando de transferência de PPL para outra unidade prisional, caso se efetive, o(a) custodiado(a) permanecerá na unidade até a estabilização do quadro de saúde para posterior retorno à unidade de origem para ser acompanhado pela equipe de saúde e/ou RAPS local;

Art 7º- O Fluxo para admissão de pacientes em cumprimento de Medida de Segurança em regime de internação no CIAPS Adauto Botelho Unidade I será regulamentado em Portaria Conjunta SES/SESP a ser publicada pela SES- Secretaria Estadual de Saúde.

Art 8º -Esta Portaria entra em vigor na data de sua publicação.

Publica-se, Registre-se, Cumpra-se.

Cuiabá, 21 de julho de 2021.

(Original Assinado)
Alexandre Bustamante dos Santos
Secretário Estadual Segurança Pública

(Original Assinado)
Gilberto Figueiredo
Secretário Estadual de Saúde

Anexo: Fluxograma

Fluxograma para Atenção em Saúde de Pessoas com Transtornos Mentais em Conflito com a lei e Medidas de Segurança

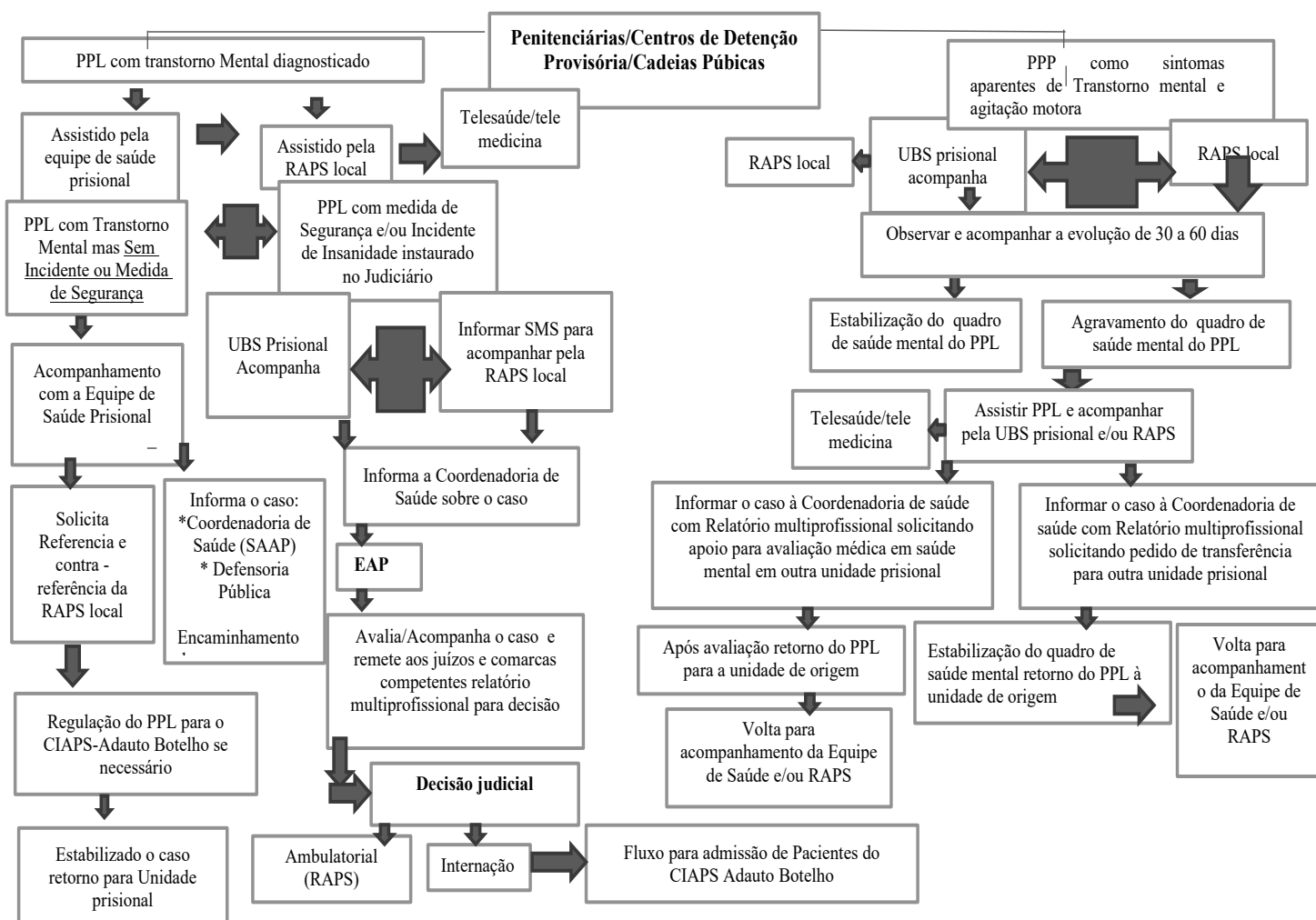

CBM

CORPO DE BOMBEIROS MILITAR

EDITAL DE CONVOCAÇÃO PARA QUINTA FASE, EM CUMPRIMENTO A ORDEM JUDICIAL, NO CONCURSO PÚBLICO PARA PROVIMENTO DE CARGO EFETIVO DE SOLDADO DO CORPO DE BOMBEIROS MILITAR, REFERENTE AO EDITAL DE ABERTURA Nº 002/2013 - SAD/SESP/MT, DE 18 DE NOVEMBRO 2013.

O COMANDANTE GERAL DO CORPO DE BOMBEIROS MILITAR DO ESTADO DE MATO GROSSO - CBMMT, no uso de suas atribuições legais, e em cumprimento a uma decisão judicial do processo de numeração única 1009361-25.2017.8.11.0041, que possui como impetrante ARTHUR CARDOSO MORAES, **RESOLVE**:

- CONVOCAR** por determinação judicial, o candidato ARTHUR CARDOSO MORAES para realização da quinta fase - Investigação Documental e Funcional, devendo se apresentar às 13h30m do dia 28 de Julho de 2021, no Quartel do Comando Geral (QCG) do Corpo de Bombeiros Militar do Estado de Mato Grosso, na Rua Cel. Benedito Leite, 401 - Centro Sul, Cuiabá - MT, 78020-110 telefone de contato (65) 3613-7403.
- TORNAR PÚBLICO** que o não atendimento a convocação, ou o não cumprimento de todo previsto neste edital de convocação, bem como de seu ANEXO ÚNICO será considerado ausente e automaticamente estará eliminado do Concurso Público.

Cuiabá-MT, 21 de Julho de 2021.

**ALESSANDRO BORGES FERREIRA* - CEL BM
COMANDANTE GERAL DO CBMMT**

*ORIGINAL ASSINADO

ANEXO ÚNICO

EDITAL DE CONVOCAÇÃO PARA QUINTA FASE, EM CUMPRIMENTO A ORDEM JUDICIAL, NO CONCURSO PÚBLICO PARA PROVIMENTO DE CARGO EFETIVO DE SOLDADO DO CORPO DE BOMBEIROS MILITAR, REFERENTE AO EDITAL DE ABERTURA Nº 002/2013 - SAD/SESP/MT, DE 18 DE NOVEMBRO 2013.

12. DA INVESTIGAÇÃO DOCUMENTAL E FUNCIONAL.

12.1 A Quinta Fase: Investigação Documental e Funcional, de caráter unicamente eliminatório, será realizada somente com os candidatos não eliminados na Quarta Fase: Exame Médico-Odontológico.

12.1.1 O candidato deverá entregar a documentação desta fase no Quartel do Comando Geral (QCG) do Corpo de Bombeiros Militar do Estado de Mato Grosso, na Rua Cel. Benedito Leite, 401 - Centro Sul, Cuiabá - MT, 78020-110, data 28 de Julho de 2021 e horário 13:30h onde será avaliada a documentação do candidato considerado APTO na Quarta Fase: Exame Médico-Odontológico.

12.2. A Investigação Documental e Funcional verificará a conduta irrepreensível e a idoneidade moral necessária ao exercício do cargo, tendo como resultado RECOMENDADO ou NÃO RECOMENDADO.

12.3. Para fins de análise de sua conduta social e dos seus antecedentes, o candidato deverá apresentar os seguintes documentos:

- fotocópia autenticada do documento de identidade;
- fotocópia autenticada do Cadastro de Pessoa Física - CPF;
- fotocópia autenticada do certificado de reservista ou de dispensa de incorporação, em caso de candidato do sexo masculino;
- fotocópia autenticada do título de eleitor e comprovantes de votação da última eleição ou certidão do cartório eleitoral quanto ao cumprimento das

obrigações eleitorais;

e) fotocópia autenticada da Carteira de Trabalho e Previdência Social - CTPS ou declaração do órgão que comprove o último e/ou atual emprego, ou declaração firmada pelo candidato de que nunca exerceu atividade laboral;

f) fotocópia autenticada do diploma de conclusão do ensino médio;

g) fotocópia autenticada do comprovante da residência atual (água, luz, telefone, etc.);

h) declaração firmada de não haver sofrido ou estar cumprindo, no exercício profissional ou de qualquer função pública, penalidade disciplinar de suspensão ou demissão, aplicada por qualquer órgão público e/ou entidade da esfera federal, estadual e/ou municipal;

i) certidão negativa de antecedentes criminais dos lugares onde tenha residido nos últimos 05 (cinco) anos, expedidos pelo órgão de Segurança Pública responsável;

j) certidões negativas criminais da Justiça Federal e da Justiça Estadual dos lugares onde tenha residido nos últimos 05 (cinco) anos;

k) apresentar fotocópia autenticada da última declaração de bens apresentada na Receita Federal;

l) entregar a Ficha de Informações Confidenciais (FIC), preenchida e assinada, conforme modelo disponível no site www.funcab.org, após a convocação para a fase.

12.3.1. Na hipótese do candidato não possuir o documento que se refere a alínea "f" do subitem anterior, será aceita a declaração de conclusão de curso acompanhada de histórico escolar. Para quem ainda estiver cursando o ensino médio, será aceita fotocópia autenticada da declaração escolar acompanhada de histórico escolar parcial.

12.3.2. Na hipótese do candidato não possuir o documento que se refere a alínea "k" do subitem anterior, será aceita a declaração nos moldes previstos no Decreto Estadual n. 4.487, de 18 de junho de 2002 e na Instrução Normativa n. 1, de 15 de agosto de 2002.

12.3.3. Somente serão aceitas as certidões expedidas, dentro do prazo de validade específico constante das mesmas, e na ausência deste, no prazo máximo de 90 (noventa) dias anteriores à data de entrega fixada em edital.

12.3.4. Os documentos a que se refere o subitem 12.3 deverão ser entregues, em original ou autenticado em cartório, em envelope pardo, lacrado e com a identificação do candidato, conforme capa disponível no site www.funcab.org no momento da convocação.

12.4. Caso seja constatada e demonstrada, a existência de qualquer fato desabonador da conduta do candidato sob aspectos morais, civis ou criminais, que o incompatibilize com a condição de militar estadual, será declarada a NÃO RECOMENDAÇÃO do candidato para o exercício do cargo, promovendo sua eliminação do concurso.

12.5. O candidato NÃO RECOMENDADO na Investigação Social será eliminado do concurso público.

12.6. O resultado preliminar da Investigação Documental e Funcional com lista nominal do candidato RECOMENDADO, bem como o link para consulta individual do motivo da eliminação, estarão disponíveis no site www.funcab.org, nas datas estabelecidas no edital de convocação para esta fase.

12.7. Caberá interposição de recurso, devidamente fundamentado, nos termos do item 13 do Edital contra o resultado da Investigação Social.

12.8. O resultado da análise dos recursos contra o resultado da Investigação Documental e Funcional será divulgado no portal www.funcab.org, bem como o resultado final da fase.

12.9. Demais informações acerca da Investigação Documental e Funcional constarão de edital específico de convocação para a sua realização

CEL. BM ALESSANDRO BORGES FERREIRA
Comandante-Geral do Corpo de Bombeiros Militar

SEDUC

SECRETARIA DE ESTADO DE EDUCAÇÃO

EDITAL DE NOTIFICAÇÃO

Considerando a Portaria n. 431/2021/GS/SEDUC/MT, publicada no Diário Oficial do dia 01/07/2021, que instituiu Comissão de Tomada de Contas Especial, com o objetivo de apurar ausência das prestações de contas do recurso PPP/PDE dos anos de **2011, 2012, 2013, 2014, 2015, 2016, 2017 e 2018** repassados à Escola Estadual **Indígena Aturuá**, localizada no município de **Paranatinga/MT**. Considerando, ainda, que as tentativas de notificação do interessado, através de e-mail, restaram infrutíferas;

NOTIFICO EXTRAJUDICIALMENTE o Sr. **Admar Aywrua Yakawa (Ex-tesoureiro do CDCE em 2014, 2015, 2016, 2017 e 2018)**, para no prazo de 10 (dez) dias, contados a partir desta publicação, compareça perante a Comissão de Tomada de Contas Especial, localizada na Secretaria de Estado de Educação - SEDUC/MT, situada na Rua Engenheiro Edgar Prado Arze, Quadra 01, Lote 05, Setor A, Centro Político Administrativo, CEP 78049-906, Cuiabá-MT, a fim de manifestar-se sobre as irregularidades apontadas no Relatório Conclusivo emitido. Advirto que, decorrido o prazo sem manifestação, o feito seguirá seu trâmite regular, sendo encaminhado à Controladoria Geral do Estado para parecer e, posteriormente, ao Tribunal de Contas do Estado para o devido julgamento.

Publique-se, Registre-se, Cumpra-se.

Cuiabá-MT, 13 de julho de 2021.

ALAN RESENDE PORTO
Secretário de Estado de Educação

EDITAL DE NOTIFICAÇÃO

Considerando a Portaria n. 431/2021/GS/SEDUC/MT, publicada no Diário Oficial do dia 01/07/2021, que instituiu Comissão de Tomada de Contas Especial, com o objetivo de apurar ausência das prestações de contas do recurso PPP/PDE dos anos de **2011, 2012, 2013, 2014, 2015, 2016, 2017 e 2018** repassados à Escola Estadual **Indígena Aturuá**, localizada no município de **Paranatinga/MT**. Considerando, ainda, que as tentativas de notificação do interessado, através de e-mail, restaram infrutíferas;

NOTIFICO EXTRAJUDICIALMENTE o Sr. **Durval Alacuiawa (Ex-presidente do CDCE em 2014, 2015, 2016, 2017 e 2018)**, para no prazo de 10 (dez) dias, contados a partir desta publicação, compareça perante a Comissão de Tomada de Contas Especial, localizada na Secretaria de Estado de Educação - SEDUC/MT, situada na Rua Engenheiro Edgar Prado Arze, Quadra 01, Lote 05, Setor A, Centro Político Administrativo, CEP 78049-906, Cuiabá-MT, a fim de manifestar-se sobre as irregularidades apontadas no Relatório Conclusivo emitido. Advirto que, decorrido o prazo sem manifestação, o feito seguirá seu trâmite regular, sendo encaminhado à Controladoria Geral do Estado para parecer e, posteriormente, ao Tribunal de Contas do Estado para o devido julgamento.

Publique-se, Registre-se, Cumpra-se.

Cuiabá-MT, 13 de julho de 2021.

ALAN RESENDE PORTO
Secretário de Estado de Educação

EDITAL DE NOTIFICAÇÃO

Considerando a Portaria n. 431/2021/GS/SEDUC/MT, publicada no Diário Oficial do dia 01/07/2021, que instituiu Comissão de Tomada de Contas Especial, com o objetivo de apurar ausência das prestações de contas do recurso PPP/PDE dos anos de **2011, 2012, 2013, 2014, 2015, 2016, 2017 e 2018** repassados à Escola Estadual **Indígena Aturuá**, localizada no município de **Paranatinga/MT**. Considerando, ainda, que as tentativas de notificação do interessado, através de e-mail, restaram infrutíferas;

NOTIFICO EXTRAJUDICIALMENTE o Sr. **Gilberto Sapenague Paroca (Ex-diretor do CDCE em 2014, 2015, 2016, 2017 e 2018)**, para no prazo de 10 (dez) dias, contados a partir desta publicação, compareça perante a Comissão de Tomada de Contas Especial, localizada na Secretaria de Estado de Educação - SEDUC/MT, situada na Rua Engenheiro Edgar Prado

Arze, Quadra 01, Lote 05, Setor A, Centro Político Administrativo, CEP 78049-906, Cuiabá-MT, a fim de manifestar-se sobre as irregularidades apontadas no Relatório Conclusivo emitido. Advirto que, decorrido o prazo sem manifestação, o feito seguirá seu trâmite regular, sendo encaminhado à Controladoria Geral do Estado para parecer e, posteriormente, ao Tribunal de Contas do Estado para o devido julgamento.

Publique-se, Registre-se, Cumpra-se.

Cuiabá-MT, 13 de julho de 2021.

ALAN RESENDE PORTO
Secretário de Estado de Educação

EDITAL DE NOTIFICAÇÃO

Considerando a Portaria n. 431/2021/GS/SEDUC/MT, publicada no Diário Oficial do dia 01/07/2021, que instituiu Comissão de Tomada de Contas Especial, com o objetivo de apurar ausência das prestações de contas do recurso PPP/PDE dos anos de 2011, 2012, 2013, 2014, 2015, 2016, 2017 e 2018 repassados à Escola Estadual Indígena Aturuá, localizada no município de Paranatinga/MT. Considerando, ainda, que as tentativas de notificação do interessado, através de e-mail, restaram infrutíferas;

NOTIFICO EXTRAJUDICIALMENTE o Sr. **Gilmar Paieque Paroca (Ex-presidente do CDCE em 2011, 2012 e 2013)**, para no prazo de 10 (dez) dias, contados a partir desta publicação, compareça perante a Comissão de Tomada de Contas Especial, localizada na Secretaria de Estado de Educação - SEDUC/MT, situada na Rua Engenheiro Edgar Prado Arze, Quadra 01, Lote 05, Setor A, Centro Político Administrativo, CEP 78049-906, Cuiabá-MT, a fim de manifestar-se sobre as irregularidades apontadas no Relatório Conclusivo emitido. Advirto que, decorrido o prazo sem manifestação, o feito seguirá seu trâmite regular, sendo encaminhado à Controladoria Geral do Estado para parecer e, posteriormente, ao Tribunal de Contas do Estado para o devido julgamento.

Publique-se, Registre-se, Cumpra-se.

Cuiabá-MT, 13 de julho de 2021.

ALAN RESENDE PORTO
Secretário de Estado de Educação

EDITAL DE NOTIFICAÇÃO

Considerando a Portaria n. 431/2021/GS/SEDUC/MT, publicada no Diário Oficial do dia 01/07/2021, que instituiu Comissão de Tomada de Contas Especial, com o objetivo de apurar ausência das prestações de contas do recurso PPP/PDE dos anos de 2011, 2012, 2013, 2014, 2015, 2016, 2017 e 2018 repassados à Escola Estadual Indígena Aturuá, localizada no município de Paranatinga/MT. Considerando, ainda, que as tentativas de notificação do interessado, através de e-mail, restaram infrutíferas;

NOTIFICO EXTRAJUDICIALMENTE o Sr. **Luis Apacano Kapeguara (Ex-diretor do CDCE em 2011, ex-tesoureiro do CDCE em 2012 e 2013)**, para no prazo de 10 (dez) dias, contados a partir desta publicação, compareça perante a Comissão de Tomada de Contas Especial, localizada na Secretaria de Estado de Educação - SEDUC/MT, situada na Rua Engenheiro Edgar Prado Arze, Quadra 01, Lote 05, Setor A, Centro Político Administrativo, CEP 78049-906, Cuiabá-MT, a fim de manifestar-se sobre as irregularidades apontadas no Relatório Conclusivo emitido. Advirto que, decorrido o prazo sem manifestação, o feito seguirá seu trâmite regular, sendo encaminhado à Controladoria Geral do Estado para parecer e, posteriormente, ao Tribunal de Contas do Estado para o devido julgamento.

Publique-se, Registre-se, Cumpra-se.

Cuiabá-MT, 13 de julho de 2021.

ALAN RESENDE PORTO
Secretário de Estado de Educação

EDITAL DE NOTIFICAÇÃO

Considerando a Portaria n. 431/2021/GS/SEDUC/MT, publicada no Diário Oficial do dia 01/07/2021, que instituiu Comissão de Tomada de Contas Especial, com o objetivo de apurar ausência das prestações de contas do recurso PPP/PDE dos anos de 2011, 2012, 2013, 2014, 2015, 2016, 2017 e 2018 repassados à Escola Estadual Indígena Aturuá, localizada no município de Paranatinga/MT. Considerando, ainda, que as tentativas de notificação do interessado, através de e-mail, restaram infrutíferas;

NOTIFICO EXTRAJUDICIALMENTE o Sr. **Maurício Xerente (Ex-tesoureiro do CDCE em 2011, ex-diretor do CDCE em 2012 e 2013)**, para no prazo de 10 (dez) dias, contados a partir desta publicação, compareça perante a Comissão de Tomada de Contas Especial, localizada na Secretaria de Estado de Educação - SEDUC/MT, situada na Rua Engenheiro Edgar Prado Arze, Quadra 01, Lote 05, Setor A, Centro Político Administrativo, CEP 78049-906, Cuiabá-MT, a fim de manifestar-se sobre as irregularidades apontadas no Relatório Conclusivo emitido. Advirto que, decorrido o prazo sem manifestação, o feito seguirá seu trâmite regular, sendo encaminhado à Controladoria Geral do Estado para parecer e, posteriormente, ao Tribunal de Contas do Estado para o devido julgamento.

Publique-se, Registre-se, Cumpra-se.

Cuiabá-MT, 13 de julho de 2021.

ALAN RESENDE PORTO
Secretário de Estado de Educação

EXTRATO DO TERMO DE AJUSTE DE CONTAS Nº 002/2021

Origem: Pagamento indenizatório - Processo nº 241470/2021.

Contratante: Secretaria de Estado de Educação - SEDUC/MT.

Contratado: JRM Construções Eireli-ME.

Objeto: Pagamento indenizatório em razão de execução de serviço extracontratual, para conclusão da construção da Escola Estadual João Batista, localizada no município de Tangará da Serra-MT, correspondente ao contrato nº 043/2014.

Valor total: R\$ 116.682,69 (cento e dezesseis mil, seiscentos e oitenta e dois reais e sessenta e nove centavos).

Fundamento Legal: Art. 59 da Lei 8.666/93.

Cuiabá/MT, 08 de julho de 2021.

ALAN RESENDE PORTO
Secretário de Estado de Educação

Extrato de Termo de Adesão À Ata Pregão A Secretaria de Estado de Educação de Mato Grosso, por intermédio da Câmara de Negócios da Alimentação Escolar do **Município de Santa Terezinha/MT**, torna-se público a formalização da Adesão à Ata de Registro de Preço nº 001/2021, originário do **Pregão Presencial de nº 001/2021** realizado pela Câmara de Negócio da alimentação Escolar do **Município de Confresa/MT**, cujo o objetivo trata da aquisição de produtos de que compõem à Alimentação Escolar em estrita conformidade com a Resolução 26/2013/FNDE, Leis 10.520/2002, 8.666/1993 e legislação vigente Contratante Câmara de Negócio da Alimentação Escolar de Confresa/MT visando atender Unidades Escolares de Santa Terezinha/MT, CDCE EE Martiniano Carlos Pereira, CDCE EE Santa Terezinha, CDCE EE Roberval Costa Reis, CDCE EE Indígena Tapirape, CDCE EE Indígena Itxala e CDCE EE Indígena de Educação Básica Hawalora, Santa Terezinha/MT/2021.

Extrato de Homologação do Pregão Presencial, A Secretária de Estado de Educação, de Mato Grosso, torna pública a Homologação do **Pregão Presencial 002/2021**, realizada pela Câmara de Negócios da Alimentação Escolar do **Município de Tesouro/MT**, em estrita conformidade ao Edital 002/2021 e seus anexos. Nos termos da Resolução 26/2013/FNDE, Lei 10.520/2002, Lei 8.666/93, decreto 7.217/2006, e IN nº 005/2019, para aquisição de gêneros alimentícios, para o seguinte fornecedor: Comercial Silva e Coimbra Ltda, CNPJ: 03.936.060/0001-83 R\$: 34.255,211, **Ordenador de Despesa**, Alisson Ferreira Alves, Tesouro/MT/2021.

Extrato de Contrato Pregão Presencial 002/2021 A Secretária de Estado de Educação do Estado de Mato Grosso, no uso de suas atribuições, por intermédio da Câmara de Negócios da Alimentação Escolar do **Município de Arenópolis/MT**, torna público o presente contrato, oriundo do **Pregão Presencial com RP n.º 002/2021**, Ata de Registro de Preços n.º 002/2021, segundo Resolução 26/2013/FNDE/PNAE, e legislação vigente, para aquisição de gêneros alimentícios, para compor a alimentação escolar dos **municípios de Arenópolis/MT, Santo Afonso/MT e Nova Marilândia/MT. Contratante:** Escola Estadual Senador Filinto Muller. **Contratadas:** a) Supermercado Santo Afonso Eireli - ME, CNPJ: 14.610.106/0001-11, R\$ 6.093,75; b) Diego de Souza Lima - ME, CNPJ: 29.509.315/0001-40, R\$ 23.908,45; c) Mercantil Comercio de Alimento Marilândia LTDA - ME, CNPJ: 14.301.827/0001-40, R\$ 14.086,85 d) LM Custódio Comércio de Alimentos - EPP, CNPJ: 16.679.206.0001-20, R\$ 13.368,30. **Contratante:** Escola Estadual Prefeito Alfredo de Araújo Granja. **Contratadas:** a) Diego de Souza Lima - ME, CNPJ: 29.509.315/0001-40, R\$ 33.906,82; b) Mercantil Comercio de Alimento Marilândia LTDA - ME, CNPJ: 14.301.827/0001-40, R\$ 13.758,41; c) LM Custódio Comércio de Alimentos - EPP, CNPJ: 16.679.206.0001-20, R\$ 18.059,25; d) Supermercado Santo Afonso Eireli - ME, CNPJ: 14.610.106/0001-11, R\$ 23.165,86. **Contratante:** Escola Estadual 25 de Outubro. **Contratadas:** a) Diego de Souza Lima - ME, CNPJ: 29.509.315/0001-40, R\$ 3.309,82; b) Supermercado Santo Afonso Eireli - ME, CNPJ: 14.610.106/0001-11, R\$ 2.119,78; c) Mercantil Comercio de Alimento Marilândia LTDA - ME, CNPJ: 14.301.827/0001-40, R\$ 5.582,12; d) LM Custódio Comércio de Alimentos - EPP, CNPJ: 16.679.206.0001-20, R\$ 4.576,15. **Contratante:** Escola Estadual Governador João Ponce de Arruda. **Contratadas:** a) Supermercado Santo Afonso Eireli - ME, CNPJ: 14.610.106/0001-11, R\$ 2.951,19; b) Diego de Souza Lima - ME, CNPJ: 29.509.315/0001-40, R\$ 4.632,90; c) Mercantil Comercio de Alimento Marilândia LTDA - ME, CNPJ: 14.301.827/0001-40, R\$ 7.829,52; d) LM Custódio Comércio de Alimentos - EPP, CNPJ: 16.679.206.0001-20, R\$ 6.422,45 **Contratante:** Escola Estadual Professora Muralha de Miranda Passos. **Contratadas:** a) Diego Souza Lima - ME, CNPJ: 29.509.315/0001-40, R\$ 3.235,04; b) LM Custódio Comércio de Alimentos - EPP, CNPJ: 16.679.206.0001-20, R\$ 4.622,85; c) Supermercado Santo Afonso Eireli - ME, CNPJ: 14.610.106/0001-11, R\$ 1.045,68; d) Mercantil Comercio de Alimento Marilândia LTDA - ME, CNPJ: 14.301.827/0001-40, R\$ 5.726,29. **Contratante:** Escola Estadual Geraldo Santana dos Santos. **Contratadas:** a) Mercantil Comercio de Alimento Marilândia LTDA - ME, CNPJ: 14.301.827/0001-40, R\$ 2.729,83; b) Diego de Souza Lima - ME, CNPJ: 29.509.315/0001-40, R\$ 1.359,57; c) Supermercado Santo Afonso Eireli - ME, CNPJ: 14.610.106/0001-11, R\$ 895,44; d) LM Custódio Comércio de Alimentos - EPP, CNPJ: 16.679.206.0001-20, R\$ 2.261,55 **Contratante:** Escola Estadual Acadêmico Lauro Augusto de Barros. **Contratadas:** a) Supermercado Santo Afonso Eireli - ME, CNPJ: 14.610.106/0001-11, R\$ 1.604,05; b) Mercantil Comercio de Alimento Marilândia LTDA - ME, CNPJ: 14.301.827/0001-40, R\$ 4.067,91; c) LM Custódio Comércio de Alimentos - EPP, CNPJ: 16.679.206.0001-20, R\$ 3.391,50; d) Diego de Souza Lima - ME, CNPJ: 29.509.315/0001-40, R\$ 2.256,10Arenópolis - MT, 21 de julho de 2021.

Extrato de Contrato do Pregão Presencial A Secretaria de Estado de Educação do Estado de Mato Grosso, no uso de suas atribuições, por intermédio da Câmara de Negócios da Alimentação Escolar do **Município de Novo São Joaquim/MT**, torna público o presente contrato, oriundo do **Pregão Presencial n.º 002/2021**, segundo Resolução 26/2013/FNDE/PNAE, e legislação vigente, para aquisição de gêneros alimentícios oriundos do Pregão Presencial n.º 002/2021, para compor a alimentação escolar do município de Novo São Joaquim/MT, **Contratante:** Escola Estadual Diniz Alves de Toledo. **Contratado:** a) Vilmar A. DE Oliveira Comercio - ME, CNPJ Nº 15.872.501/0001-35 R\$ 8.747,68. **Contratante:** Escola Estadual José de Alencar. **Contratado:** a) Vilmar A. DE Oliveira Comercio - ME, CNPJ Nº 15.872.501/0001-35, R\$ 1.659,74, **Ordenador de Despesa,** Jerônimo David Dias de Campos, Novo São Joaquim/MT/2021.

Extrato de Contrato Pregão Presencial 002/2021 A Secretária de Estado de Educação do Estado de Mato Grosso, no uso de suas atribuições, por intermédio da Câmara de Negócios da Alimentação Escolar do **Município de Tesouro/MT**, torna público o presente contrato, oriundo do **Pregão Presencial com RP n.º 002/2021**, Ata de Registro de Preços n.º 002/2021, segundo Resolução 26/2013/FNDE/PNAE, e legislação vigente, para aquisição de gêneros alimentícios, para compor a alimentação escolar do município de Tesouro/MT, **Contratante:** Escola Estadual Dr. Arnaldo Estevão de Figueiredo. **Contratada:** Comercial Silva e Coimbra Ltda, CNPJ nº 01.936.0001-83, R\$ 18.306,19. **Contratante:** Escola Estadual XV de Outubro, **Contratada:** Comercial Silva e Coimbra Ltda, CNPJ nº 01.936.0001-83, R\$ 15.249,02, Tesouro/MT/20/05/2021.

LAUDA 048**EXTRATO DE SUSBTITUIÇÃO DE FISCAL DE CONVÊNIO DA SECRETARIA DE ESTADO DE EDUCAÇÃO-MT**

Considerando a necessidade de substituir o fiscal dos convênios abaixo relacionados, informamos o novo fiscal a seguir relacionado:

NOVO FISCAL:

PROCESSO	CONVÊNIO	MUNICÍPIO	FISCAL
165284/2020	0212-2018	DIAMANTINO	KATILUCIA FERNANDA A. MORAES MATRÍCULA 298770
440881/2020	0832-2020	NOVA BRASILÂNDIA	KATILUCIA FERNANDA A. MORAES MATRÍCULA 298770
188107/2018	1093-2018	ALTO TAQUARI	KATILUCIA FERNANDA A. MORAES MATRÍCULA 298770
525957/2017	1645-2017	SERRA NOVA DOURADA	KATILUCIA FERNANDA A. MORAES MATRÍCULA 298770
340329/2017	0979-2017	SÃO JOSÉ DO RIO CLARO	KATILUCIA FERNANDA A. MORAES MATRÍCULA 298770
121574/2018	0602-2018	GAÚCHA DO NORTE	KATILUCIA FERNANDA A. MORAES MATRÍCULA 298770

EXTRATO DO TERMO DE FOMENTO Nº 0064-2021.**PROCESSO Nº 129878/2021**

PARTES: O Estado de Mato Grosso por intermédio da Secretaria de Estado de Educação, CNPJ nº 03.507.415/0008-10 e a APAE de Itaúba, CNPJ nº 32.945.099/0001-90.

OBJETO: Proporcionar aos alunos da educação especial da localidade de Itaúba -MT, a formação necessária ao desenvolvimento de suas potencialidades, na área da educação.

VALOR: R\$ 93.000,00 (noventa e três mil reais) por parte do CONCEDENTE.

PROGRAMA: 527

PROJETO: 2220

ELEMENTO DE DESPESA: 33.50.41

FONTE: 320

EMPENHO: 14101.0001.21.023636-5.

VIGÊNCIA: 31/12/2022

DATA DA ASSINATURA: 15/07/2021.

FISCAL: Maurício Manoel dos Santos, matrícula nº 76266.

EXTRATO DO TERMO DE FOMENTO Nº 0018-2021.**PROCESSO Nº 104519/2021**

PARTES: O Estado de Mato Grosso por intermédio da Secretaria de Estado de Educação, CNPJ nº 03.507.415/0008-10 e a APAE de Barra do Garças, CNPJ nº 15.051.378/0001-91.

OBJETO: Proporcionar aos alunos da educação especial da localidade de Barra do Garças -MT, a formação necessária ao desenvolvimento de suas potencialidades, na área da educação.

VALOR: R\$ 195.000,00 (cento e noventa e cinco mil reais) por parte do CONCEDENTE.

PROGRAMA: 527

PROJETO: 2220

ELEMENTO DE DESPESA: 33.50.41

FONTE: 120

EMPENHO: 14101.0001.21.019986-9.

VIGÊNCIA: 31/12/2022

DATA DA ASSINATURA: 16/07/2021.

FISCAL: Maurício Manoel dos Santos, matrícula nº 76266.

EXTRATO DO TERMO DE FOMENTO Nº 0147-2021.**PROCESSO Nº** 133606/2021**PARTES:** O Estado de Mato Grosso por intermédio da Secretaria de Estado de Educação, CNPJ nº 03.507.415/0008-10 e a APAE de Terra Nova do Norte, CNPJ nº 00.650.858/0001-00.**OBJETO:** Proporcionar aos alunos da educação especial da localidade de Terra Nova do Norte -MT, a formação necessária ao desenvolvimento de suas potencialidades, na área da educação.**VALOR:** R\$ 198.000,00 (cento e noventa e oito mil reais) por parte do CONCEDENTE.**PROGRAMA:** 527**PROJETO:** 2220**ELEMENTO DE DESPESA:** 33.50.41**FONTE:** 320**EMPENHO:** 14101.0001.21.024184-9.**VIGÊNCIA:** 31/12/2022**DATA DA ASSINATURA:** 16/07/2021.**FISCAL:** Maurício Manoel dos Santos , matrícula nº 76266.**EXTRATO DO TERMO DE FOMENTO Nº 0107-2021.****PROCESSO Nº** 148969/2021**PARTES:** O Estado de Mato Grosso por intermédio da Secretaria de Estado de Educação, CNPJ nº 03.507.415/0008-10 e a APAE de Matupá, CNPJ nº 00.778.242/0001-00.**OBJETO:** Proporcionar aos alunos da educação especial da localidade de Matupá-MT, a formação necessária ao desenvolvimento de suas potencialidades, na área da educação.**VALOR:** R\$ 213.000,00 (duzentos e treze mil reais) por parte do CONCEDENTE.**PROGRAMA:** 527**PROJETO:** 2220**ELEMENTO DE DESPESA:** 33.50.41**FONTE:** 320**EMPENHO:** 14101.0001.21.022256-9.**VIGÊNCIA:** 31/12/2022**DATA DA ASSINATURA:** 15/07/2021.**FISCAL:** Maurício Manoel dos Santos , matrícula nº 76266.**EXTRATO DO TERMO DE FOMENTO Nº 0056-2021.****PROCESSO Nº** 113858/2021**PARTES:** O Estado de Mato Grosso por intermédio da Secretaria de Estado de Educação, CNPJ nº 03.507.415/0008-10 e a APAE de Araputanga, CNPJ nº 24.988.529/0001-23.**OBJETO:** Proporcionar aos alunos da educação especial da localidade de Araputanga -MT, a formação necessária ao desenvolvimento de suas potencialidades, na área da educação.**VALOR:** R\$ 243.000,00 (duzentos e quarenta e três mil reais) por parte do CONCEDENTE.**PROGRAMA:** 527**PROJETO:** 2220**ELEMENTO DE DESPESA:** 33.50.41**FONTE:** 120**EMPENHO:** 14101.0001.21.019611-8.**VIGÊNCIA:** 31/12/2022**DATA DA ASSINATURA:** 15/07/2021.**FISCAL:** Maurício Manoel dos Santos , matrícula nº 76266.**EXTRATO DO TERMO DE FOMENTO Nº 0043-2021.****PROCESSO Nº** 79176/2021**PARTES:** O Estado de Mato Grosso por intermédio da Secretaria de Estado de Educação, CNPJ nº 03.507.415/0008-10 e a ADEVAS - Associação dos Deficientes Visuais e Amigos de Sinop, CNPJ nº 08.166.120/0001-75.**OBJETO:** Proporcionar aos alunos da educação especial da localidade de Sinop -MT, a formação necessária ao desenvolvimento de suas potencialidades, na área da educação.**VALOR:** R\$ 97.125,00 (noventa e sete mil, cento e vinte e cinco reais) por parte do CONCEDENTE.**PROGRAMA:** 527**PROJETO:** 2220**ELEMENTO DE DESPESA:** 33.50.41**FONTE:** 120**EMPENHO:** 14101.0001.21.019979-6.**VIGÊNCIA:** 31/12/2022**DATA DA ASSINATURA:** 15/07/2021.**FISCAL:** Maurício Manoel dos Santos , matrícula nº 76266.**EXTRATO DO TERMO DE FOMENTO Nº 0063-2021.****PROCESSO Nº** 111450/2021**PARTES:** O Estado de Mato Grosso por intermédio da Secretaria de Estado de Educação, CNPJ nº 03.507.415/0008-10 e o Centro de Reabilitação Louis Braille - Rondonópolis, CNPJ nº 00.177.436/0001-50.**OBJETO:** Proporcionar aos alunos da educação especial da localidade de Rondonópolis -MT, a formação necessária ao desenvolvimento de suas potencialidades, na área da educação.**VALOR:** R\$ 396.000,00 (trezentos e noventa e seis mil reais) por parte do CONCEDENTE.**PROGRAMA:** 527**PROJETO:** 2220**ELEMENTO DE DESPESA:** 33.50.41**FONTE:** 120**EMPENHO:** 14101.0001.21.019943-5.**VIGÊNCIA:** 31/12/2022**DATA DA ASSINATURA:** 14/07/2021.**FISCAL:** Maurício Manoel dos Santos , matrícula nº 76266.**EXTRATO DO TERMO DE FOMENTO Nº 0220-2021.****PROCESSO Nº** 147236/2021**PARTES:** O Estado de Mato Grosso por intermédio da Secretaria de Estado de Educação, CNPJ nº 03.507.415/0008-10 e a APAE de Comodoro, CNPJ nº 04.583.879/0001-00.**OBJETO:** Proporcionar aos alunos da educação especial da localidade de Comodoro -MT, a formação necessária ao desenvolvimento de suas potencialidades, na área da educação.**VALOR:** R\$ 201.000,00 (duzentos e hum mil reais) por parte do CONCEDENTE.**PROGRAMA:** 527**PROJETO:** 2220**ELEMENTO DE DESPESA:** 33.50.41**FONTE:** 320**EMPENHO:** 14101.0001.21.022249-6.**VIGÊNCIA:** 31/12/2022**DATA DA ASSINATURA:** 14/07/2021.**FISCAL:** Maurício Manoel dos Santos , matrícula nº 76266.**EXTRATO DO TERMO DE FOMENTO Nº 0046-2021.****PROCESSO Nº** 122725/2021**PARTES:** O Estado de Mato Grosso por intermédio da Secretaria de Estado de Educação, CNPJ nº 03.507.415/0008-10 e a Associação Pestalozzi de Juara, CNPJ nº 36.926.020/0001-35.**OBJETO:** Proporcionar aos alunos da educação especial da localidade de Juara -MT, a formação necessária ao desenvolvimento de suas potencialidades, na área da educação.**VALOR:** R\$ 186.000,00 (cento e oitenta e seis mil reais) por parte do CONCEDENTE.**PROGRAMA:** 527**PROJETO:** 2220**ELEMENTO DE DESPESA:** 33.50.41**FONTE:** 120**EMPENHO:** 14101.0001.21.020331-9.**VIGÊNCIA:** 31/12/2022**DATA DA ASSINATURA:** 15/07/2021.**FISCAL:** Maurício Manoel dos Santos , matrícula nº 76266.**EXTRATO DO ADITIVO Nº 04º TERMO SIMPLIFICADO DE PRORROGAÇÃO DE VIGÊNCIA AO CONVÊNIO 1645-2017.****Processo nº** 525957/2017.**PARTES:** O Estado de Mato Grosso por intermédio da Secretaria de Estado de Educação, inscrita no CNPJ nº 03.507.415/0008-10, e a Prefeitura Municipal de Serra Nova Dourada-MT, CNPJ nº 04.204.945/0001-86.**OBJETO:** O presente Termo Aditivo tem por objetivo alterar a Cláusula Nona - da Vigência do Termo de Convênio nº 1645-2017, que passa a ter a seguinte redação: A vigência do Convênio passa de **12/08/2021 para 12/08/2022.****ASSINATURA:** 16/07/2021.**EXTRATO DO TERMO DE FOMENTO Nº 0034-2021.****PROCESSO Nº** 107163/2021**PARTES:** O Estado de Mato Grosso por intermédio da Secretaria de Estado de Educação, CNPJ nº 03.507.415/0008-10 e a APAE de Rosário Oeste, CNPJ nº 24.977.910/0001-97.**OBJETO:** Proporcionar aos alunos da educação especial da localidade de Rosário Oeste -MT, a formação necessária ao desenvolvimento de suas potencialidades, na área da educação.**VALOR:** R\$ 192.000,00 (cento e noventa e dois mil reais) por parte do CONCEDENTE.**PROGRAMA:** 527

PROJETO: 2220
ELEMENTO DE DESPESA: 33.50.41
FONTE: 120
EMPENHO: 14101.0001.21.019612-6.
VIGÊNCIA: 31/12/2022
DATA DA ASSINATURA: 15/07/2021.
FISCAL: Maurício Manoel dos Santos , matrícula nº 76266.

EXTRATO DO TERMO DE FOMENTO Nº 0084-2021.

PROCESSO Nº 107070/2021
PARTES: O Estado de Mato Grosso por intermédio da Secretaria de Estado de Educação, CNPJ nº 03.507.415/0008-10 e a Associação Pestalozzi de Cotriguaçu, CNPJ nº 14.989.581/0001-40.
OBJETO: Proporcionar aos alunos da educação especial da localidade de Cotriguaçu-MT, a formação necessária ao desenvolvimento de suas potencialidades, na área da educação.
VALOR: R\$ 156.000,00 (cento e cinquenta e seis mil reais) por parte do CONCEDENTE.
PROGRAMA: 527
PROJETO: 2220
ELEMENTO DE DESPESA: 33.50.41
FONTE: 120
EMPENHO: 14101.0001.21.020208-8.
VIGÊNCIA: 31/12/2022
DATA DA ASSINATURA: 15/07/2021.
FISCAL: Maurício Manoel dos Santos , matrícula nº 76266.

AVISO DE CHAMADA PÚBLICA N.º 002/2021. CÂMARA DE NEGÓCIOS DA ALIMENTAÇÃO ESCOLAR DO MUNICÍPIO DE IPIRANGA DO NORTE /MT. OBJETO: Aquisição de gêneros alimentícios da agricultura familiar e do empreendedor familiar rural, e de suas organizações, para atendimento dos alunos matriculados na Escola Estadual André Antônio Maggi do Município de Ipiranga do Norte /MT, nos termos do Programa Nacional de Alimentação Escolar/PNAE, nos termos do Art. 14 da lei nº. 11.947 de 16/07/2009, Resolução nº 06 de 08/05/2020, IN 005/2019/GS/SEDUC/MT, conforme descrições e especificações apresentadas. Da publicação do Edital ao recebimento do (s) PROJETO (s) DE VENDA (s), será pelo prazo de 20 dias corridos. Classificação e Julgamento: dia 11 de agosto de 2021, às 14h e 30 min. Apresentação das Amostras: dia 11 de agosto de 2021, às 15 h e 30 min. Local da Sessão da Chamada Pública: E. E. André Antônio Maggi. Aquisição do Edital: 002/2021 do Município de Ipiranga do Norte - MT. Telefone (s) (66) 3588 1484 Email: ipn.ee.andrea.maggi@educacao.mt.gov.br Presidente da Comissão da Chamada Pública: Alexandra Cossul.

SETASC**SECRETARIA DE ESTADO DE ASSISTÊNCIA SOCIAL E CIDADANIA****EXTRATO DE CONTRATO Nº. 029/2021/SETASC/MT**

PARTES: SECRETARIA DE ESTADO DE ASSISTÊNCIA SOCIAL E CIDADANIA - SETASC E NAKAYAMA MERCADO EXPRESS LTDA
OBJETO: Aquisição de copos descartáveis para atender demanda da Secretaria de Estado de Assistência Social e Cidadania - SETASC/MT.
DO FUNDAMENTO: PROCESSO ADMINISTRATIVO DE LICITAÇÃO nº 0079811/2021/SETASC, NA MODALIDADE PREGÃO ELETRÔNICO nº 006/2021/SETASC.
DA VIGÊNCIA: O presente contrato terá validade 12 (doze) meses, contados a partir de 19/07/2021 a 18/07/2022.
DA FISCALIZAÇÃO E ACOMPANHAMENTO Fica designado, pela Contratante: **Fiscal:** Osvaldo Pinto Junior - **Matrícula:** 111810Suptente: Claudia Leite Silva Aguiar - **Matrícula:** 294653.
DO PREÇO: A CONTRATANTE pagará à CONTRATADA, pelos serviços, o valor total de R\$ 28.737,00 (Vinte e oito mil e setecentos e trinta e sete reais).
ASSINAM:
 ROSAMARIA FERREIRA DE CARVALHO
 Secretário de Estado de Assistência Social e Cidadania - SETASC
CONTRATANTE
 MARIO CEZAR HIDEKI NAKAYAMA
 Representante Legal
CONTRATADA

 ROSAMARIA FERREIRA DE CARVALHO
 Secretária de Estado de Assistência Social e Cidadania

SEDEC**SECRETARIA DE ESTADO DE DESENVOLVIMENTO ECONÔMICO****EXTRATO DO CONTRATO Nº 022//2021/SEDEC**

PROCESSO Nº 112273/2021
CONTRATANTE: Secretaria de Estado de Desenvolvimento Econômico - SEDEC - CNPJ nº 03.507.415/0013-88.
CONTRATADO: Mundial Prestadora de Serviços de Limpeza Eireli - CNPJ nº 34.837.660/0001-43.
OBJETO: O objeto do presente instrumento refere-se à contratação de empresa especializada para o fornecimento de copos descartáveis, em atendimento à demanda da Secretaria de Estado de Desenvolvimento Econômico, que deriva de Dispensa de Licitação, artigo 24, inciso II da Lei nº. 8.666/93, em conformidade com o Termo de Referência apresentado e demais anexos, independente de transcrição.
VALOR: R\$ 10.939,20 (dez mil, novecentos e trinta e nove reais e vinte centavos).
DOTAÇÃO ORÇAMENTÁRIA: 17101.036.2007.3390.30.196
DA VIGÊNCIA: O prazo de vigência deste Termo de Contrato é de 12 (doze) meses, contados da assinatura deste Termo, adstrito à vigência dos respectivos créditos orçamentários.
ASSINATURA: 21/07/2021
ASSINAM: CÉSAR ALBERTO MIRANDA DOS SANTOS COSTA - Secretário de Estado de Desenvolvimento Econômico - Contratante
-RODRIGO AIRES FORTES - Mundial Prestadora de Serviços de Limpeza Eireli - Contratada.

EXTRATO DO CONTRATO Nº 023//2021/SEDEC

PROCESSO Nº 112273/2021
CONTRATANTE: Secretaria de Estado de Desenvolvimento Econômico - SEDEC - CNPJ nº 03.507.415/0013-88.
CONTRATADO: JV Serviços e Comércio Papelaria Ltda - CNPJ nº 13.498.158/0001-85.
OBJETO: O objeto do presente instrumento refere-se à contratação de empresa especializada para o fornecimento de copos descartáveis com capacidade de 50ml, em atendimento à demanda da Secretaria de Estado de Desenvolvimento Econômico, que deriva de Dispensa de Licitação, artigo 24, inciso II da Lei nº. 8.666/93, em conformidade com o Termo de Referência apresentado e demais anexos, independente de transcrição
VALOR: R\$ 1.651,00 (um mil seiscentos e cinquenta e um reais).
DOTAÇÃO ORÇAMENTÁRIA: 17101.036.2007.3390.30.196
DA VIGÊNCIA: O prazo de vigência deste Termo de Contrato é de 12 (doze) meses, contados da assinatura deste Termo, adstrito à vigência dos respectivos créditos orçamentários.
ASSINATURA: 21/07/2021
ASSINAM: CÉSAR ALBERTO MIRANDA DOS SANTOS COSTA - Secretário de Estado de Desenvolvimento Econômico - Contratante
-PAULO VICTOR PREZA REGO - JV Serviços e Comércio Papelaria Ltda - Contratada.

EXTRATO DO CONTRATO Nº 024//2021/SEDEC

PROCESSO Nº 172186/2021
CONTRATANTE: Secretaria de Estado de Desenvolvimento Econômico - SEDEC - CNPJ nº 03.507.415/0013-88.
CONTRATADO: Rika Comércio de Alimentos - Eireli. - CNPJ nº 08.117.493/0001-56.
OBJETO: O objeto do presente instrumento refere-se à contratação de empresa especializada no fornecimento de gênero alimentício, sendo café em pó torrado e moído, para atender a Secretaria de Estado de Desenvolvimento Econômico
VALOR: R\$ 8.100,00 (oito mil e cem reais).
DOTAÇÃO ORÇAMENTÁRIA: 17101.036.2007.3390.30.196
DA VIGÊNCIA: O prazo de vigência deste Termo de Contrato é de 12 (doze) meses, contados da assinatura deste Termo, adstrito à vigência dos respectivos créditos orçamentários
ASSINATURA: 13/07/2021
ASSINAM: CÉSAR ALBERTO MIRANDA DOS SANTOS COSTA - Secretário de Estado de Desenvolvimento Econômico - Contratante
-KATHIANY ALMEIDA COSTA SOHN - Rika Comércio de Alimentos - Eireli. - Contratada.

**EXTRATO DO CONTRATO Nº 021//2021/SEDEC
PROCESSO Nº 498682/2020**

CONTRATANTE: Secretaria de Estado de Desenvolvimento Econômico - SEDEC - CNPJ nº 03.507.415/0013-88.

CONTRATADO: Empresa Mato-Grossense de Tecnologia de Informação - MTI. - CNPJ nº 15.011.011.059/0001-52.

OBJETO: O presente contrato tem como objeto a contratação de serviços de Tecnologia da Informação para atender a demanda da Secretaria de Estado de Desenvolvimento Econômico - SEDEC, de acordo com os marcos e as especificações deste Termo de Referência

VALOR: R\$ 837.848,25 (oitocentos e trinta e sete mil, oitocentos e quarenta e oito reais e cinquenta e dois centavos).

DOTAÇÃO ORÇAMENTÁRIA: 17101.036.2009.3391.40.196

DA VIGÊNCIA: O prazo de vigência deste Termo de Contrato é de 36 (trinta e seis) meses, contados da assinatura deste Termo, adstrito à vigência dos respectivos créditos orçamentários

ASSINATURA: 21/07/2021

ASSINAM: CÉSAR ALBERTO MIRANDA DOS SANTOS COSTA - Secretário de Estado de Desenvolvimento Econômico - Contratante - ANTÔNIO MARCOS SILVA DE OLIVEIRA e CLEBERSON ANTÔNIO SÁVIO GOMES - Empresa Mato-Grossense de Tecnologia de Informação - MTI - Contratada.

PORTARIA Nº 038/2021/SEDEC

Define o procedimento de verificação do cumprimento de contrapartidas conforme Decreto 307/2019 e dá outras providências.

O SECRETÁRIO DE ESTADO DE DESENVOLVIMENTO ECONÔMICO, no uso das atribuições conferidas na Legislação Estadual.

CONSIDERANDO que os contribuintes enquadrados nos módulos do Plano de Desenvolvimento de Mato Grosso, nos termos da legislação vigente até 31 de dezembro de 2019, não estão dispensados do cumprimento das obrigações previstas na legislação e em seus instrumentos concessivos, ainda que encerrados;

CONSIDERANDO que as obrigações de natureza não tributária previstas na legislação e nos instrumentos concessivos editados nos termos vigentes até 31 de dezembro de 2019, inobservadas pelo contribuinte, poderão ser convertidas em obrigação substitutiva.

CONSIDERANDO a necessidade de complementação ao rito processual da verificação do cumprimento de contrapartidas conforme Decreto 307/2019, de 28 de novembro de 2019.

RESOLVE:

Art.1º Em cumprimento do Art. 1º e Art. 2º, as empresas cujos benefícios foram prorrogados nos termos do artigo 25 da Lei Complementar nº 631/2019, de 31 de julho de 2019, bem como aos demais beneficiários que estavam enquadrados até 31 de dezembro de 2019 nos módulos do Plano de Desenvolvimento de Mato Grosso instituídos pela Lei nº 7.958/2003, de 25 de setembro de 2003, devem apresentar a SEDEC:

- a. Formulário constante do Anexo I;
- b. Implantação e manutenção de programa de treinamento e qualificação de mão de obra e de pesquisa e desenvolvimento de tecnologias, diretamente ou em convênio com terceiros;
- c. Implantação de controle de qualidade de seus produtos e serviços;
- d. Contribuição para a melhoria da competitividade de seu produto ou serviço;
- e. Comprovação da geração de novos postos de trabalho, bem como apresentar cópia dos comprovantes de entrega dos arquivos do CAGED e RAIS do período de fruição do incentivo;
- f. Implantação de programas de participação nos lucros ou resultados da empresa, conforme Lei (Federal) nº 10.101/2000;
- g. Demonstração de resultados dos produtos incentivados, mostrando os custos com o incentivo concedido e uma estimativa dos custos sem o respectivo incentivo fiscal;
- h. Cópia do Balanço Patrimonial e da Demonstração do Resultado do Exercício referentes ao ano em que iniciou a fruição dos incentivos fiscais concedidos e do último ano, bem como apresentar a relação dos investimentos realizados em ativo imobilizado no período de fruição do incentivo, informando o ano da respectiva imobilização;
- i. Relação dos investimentos realizados em responsabilidade social e ambiental;
- j. Participação no Programa Primeiro Emprego;
- k. Contribuição para a melhoria do Índice de Desenvolvimento Humano do Estado de Mato Grosso;
- l. Instituição de atividades de educação e lazer aos trabalhadores;
- m. Disponibilidade de convênio com plano de saúde para os trabalha-

dores.

Parágrafo único. A análise de cumprimento, que trata o artigo 1º, será realizada pela Secretaria Adjunta de Investimento, Inovação e Sustentabilidade e por outros servidores designados desta Secretaria, baseada na legislação vigente no Anexo II à época do respectivo enquadramento, bem como termos aditivos e contrapartidas contidas nos instrumentos concessivos durante o período de fruição do benefício.

Art.2º A empresa deverá protocolar ofício com a relação dos documentos entregues no Protocolo Geral da SEDEC, que deverá estar acompanhado dos arquivos oficiais da empresa em mídia eletrônica Pen Drive, CD-R ou DVD-R.

§ 1º As beneficiárias enquadradas até 31/12/2019, devem entregar os documentos à SEDEC até 31/10/2021, exceto beneficiárias com benefício renovado pelo artigo 25 da Lei Complementar nº 631/2019, de 31 de julho de 2019, que entregaram os documentos fisicamente à época do pedido de renovação.

§ 2º As empresas que obtiveram a renovação automática devem apresentar a documentação do período posterior ao encerramento do primeiro benefício até 31/12/2019, prazo final da renovação automática.

§ 3º As empresas que tiveram o benefício renovado aprovado pelo antigo Conselho Estadual de Desenvolvimento Empresarial - CEDEM até julho/2019, devem apresentar a documentação complementar que compreende o período do encerramento do primeiro benefício até 31/12/2019, prazo de encerramento do Termo de Acordo de Renovação.

Art.3º Após análise dos documentos e constatado o cumprimento integral das contrapartidas a SEDEC remeterá o processo ao Conselho Estadual de Desenvolvimento Econômico de Mato Grosso - CODEM para aprovação e edição de Resolução.

Art.4º Após análise dos documentos e constatado o não cumprimento das contrapartidas a SEDEC fará a aplicação de obrigação substitutiva quantificada nos termos do Art. 3º do Decreto 307/2019, de 28 de novembro de 2019 e informará a Secretaria de Estado de Fazenda - SEFAZ, solicitando que esta efetue o cálculo do valor devido ao Fundo Estadual de Equilíbrio Fiscal de Mato Grosso - FEEF.

§ 1º A pontuação obtida na aplicação do §2º do Art. 3º será proporcional ao período de fruição integral do benefício da empresa em análise, conforme rol exemplificativo:

I - Fruição pelo período de 05 anos, se houve o cumprimento de contrapartida nos 05 anos, pontuação 0, se houve cumprimento em 02 anos, pontuação 05 e se não houve comprovação a pontuação será 10;

II - Fruição pelo período de 08 anos, se houve o cumprimento de contrapartida dos 08 anos, pontuação 0, se houve cumprimento em 07 anos, pontuação 05 e se não houve apresentação a pontuação será 10.

§ 2º A SEFAZ, no prazo de 15 (quinze) dias, contados do recebimento da solicitação, deverá remeter à SEDEC as seguintes informações:

I - o valor total do benefício fiscal usufruído no período de fruição, corrigido monetariamente pelo Índice Geral de Preços, conceito Disponibilidade Interna - IGP-DI, da Fundação Getúlio Vargas, até o mês em que for prestada a informação;

II - o valor devido ao FEEF, calculado na forma do previsto no inciso VI do § 3º do Decreto 307/2019, de 28 de novembro de 2019.

Art.5º Após a definição dos valores, a SEDEC notificará o beneficiário pelo e-mail cadastrado no formulário do Anexo I para que, no prazo de 30 (trinta) dias úteis, se manifeste quanto às obrigações não cumpridas e aos valores da obrigação substitutiva calculados pela SEFAZ.

Parágrafo único. Transcorrido o prazo citado, e não havendo contestação, a SEDEC remeterá o processo ao CODEM para aprovação e edição de Resolução.

Art.6º Transcorrido o prazo citado e havendo contestação com a apresentação de novos comprovantes, a SEDEC efetuará reanálise documental e aferida diferença na pontuação da aplicação substitutiva quantificada, em relação a primeira análise, a SEDEC solicitará que a SEFAZ elabore um novo cálculo do valor devido ao FEEF, no prazo de 15 (quinze) dias, contados do recebimento da solicitação.

§ 1º Após a nova definição dos valores, a SEDEC impreterivelmente remeterá o processo ao CODEM para aprovação e edição de Resolução.

§ 2º Para as hipóteses de conversão em obrigação substitutiva em que o contribuinte optar por pagamento à vista, a SEFAZ, no prazo de até 10 (dez) dias úteis após a deliberação do CODEM, disponibilizará a guia de pagamento, ficando o contribuinte obrigado a protocolar na SEDEC o respectivo comprovante para seja juntado nos autos.

§ 3º Para as hipóteses de conversão em obrigação substitutiva em que o contribuinte optar por pagamento parcelado, fica condicionada à formalização perante a SEDEC do Termo de Confissão de Dívida, conforme Art. 4º do Decreto 307/2019, de 28 de novembro de 2019, no prazo de até 30 (trinta) dias.

§ 4º O não recolhimento do pagamento à vista ou a não formalização do Termo de Confissão de Dívida, resultará na devida comunicação a SEFAZ e acarretará o impedimento da fruição do benefício fiscal para as empresas que se encontram credenciadas no Programa de Desenvolvimento Industrial e Comercial de Mato Grosso - PRODEIC reinstituído e alterado pela Lei Complementar nº 631/2019, de 31 de julho de 2019.

§ 5º O não recolhimento do valor mensal devido ao FEEF, no prazo previsto no § 3º do Art 4º do Decreto 307/2019, configura irregularidade fiscal e acarretará a aplicação das sanções previstas no §4º, §5º, §6º e §7º do Art. 4º do Decreto 307/2019, de 28 de novembro de 2019.

Cuiabá - MT, 20 de julho de 2021.

CÉSAR ALBERTO MIRANDA LIMA DOS SANTOS COSTA
Secretário de Estado de Desenvolvimento Econômico
SEDEC/MT
(Original Assinado)

ANEXO I

Formulário de Entrega de Documentos em Atendimento ao Decreto nº 307, de 28 de novembro de 2019 e Portaria Nº 038/2021/SEDEC-MT.

Razão Social: _____

CNPJ: _____ IE: _____

Município: _____

Representante Legal: _____

Telefone: _____

E-mail para Notificação: _____

Tipo de mídia e quantidade entregue:

Pen Drive _____ CD-R _____ DVD-R _____

Declaro que:

1) Os documentos estão na(s) mídia(s) entregue(s), devidamente organizados em pastas separadas enumerados conforme sequência abaixo:

Documentos	S/ N/ NA
1 Implantação e manutenção de programa de treinamento e qualificação de mão-de-obra e de pesquisa e desenvolvimento de tecnologias, diretamente ou em convênio com terceiros;	
2 Implantação de controle de qualidade de seus produtos e serviços;	
3 Contribuição para a melhoria da competitividade de seu produto ou serviço;	
4 Comprovação da geração de novos postos de trabalho, bem como apresentar cópia dos comprovantes de entrega dos arquivos do CAGED e RAIS do período de fruição do incentivo; OBS: Todos os CAGED a partir do início da fruição.	
5 Implantação de programas de participação nos lucros ou resultados da empresa, conforme Lei (Federal) nº 10.101/2000;	
6 Demonstração de resultados dos produtos incentivados, mostrando os custos com o incentivo concedido e uma estimativa dos custos sem o respectivo incentivo fiscal;	
7 Cópia do Balanço Patrimonial e da Demonstração do Resultado do Exercício referentes ao ano que iniciou a fruição dos incentivos fiscais concedidos e do último ano, bem como apresentar a relação dos investimentos realizados em ativo imobilizado no período de fruição do incentivo, informando o ano da respectiva imobilização;	
8 Relação dos investimentos realizados em responsabilidade social e ambiental;	
9 Participação no Programa Primeiro Emprego;	
10 Contribuição para a melhoria do Índice de Desenvolvimento Humano do Estado de Mato Grosso;	
11 Instituição de atividades de educação e lazer aos trabalhadores;	
12 Disponibilidade de convênio com planos de saúde para os trabalhadores;	
13 Comprovantes da observância das demais condições, obrigações e contrapartidas previstas na legislação, na carta consulta e no instrumento concessivo, durante o período de fruição do benefício.	

Legenda: (S) Sim, entregue (N) Não entregue (NA) Não se aplica

2) Eu estou ciente que a não apresentação de todas os itens solicitados durante o período de fruição do benefício pode ocasionar recolhimento pecuniário nos termos do Decreto 307/2019.

3) Eu beneficiário acima qualificado, estou ciente que todas as informações que constam nos documentos apresentados são verdadeiras, assim como a originalidade e integralidade dos documentos encaminhados em meio eletrônico.

4) A declaração ou documentação falsa ou diferente de fato ou situação real ocorrida ocasionará nas penalidades previstas nos artigos 171 e 299 do Código Penal.

REPRESENTANTE LEGAL OU PROCURADOR
(Reconhecimento de Firma ou Assinatura Digital)

ANEXO II

Legislações do Programa de Desenvolvimento Industrial e Comercial de Mato Grosso -PRODEIC - Vigente e Não Vigentes

LEI Nº 7.958, DE 25 DE SETEMBRO DE 2003.

- Alterada pela Lei 8.394/2005, de 14 de dezembro de 2005.
- Alterada pela Lei 8.408/2005, de 27 de dezembro de 2005.
- Alterada pela Lei 8.409/2005, de 27 de dezembro de 2005.
- Alterada pela Lei 8.431/2005, de 30 de dezembro de 2005.
- Alterada pela Lei 8.410/2005, de 27 de dezembro de 2005.
- Repristinados, pela Lei 8.607/06, os artigos 1º, 2º, 3º, 5º, 6º, 7º, 8º, 9º, 10, 11, 12, 13, 14, 16, 17, 18, 20, 21, 22, 23, 25, 26, 27, 28, 30, 31, 32 e 33, de 20 de dezembro de 2006.
- Alterada pela Lei 8.675/2007, de 06 de julho de 2007.
- Alterada pela Lei 8.719/2007, de 05 de outubro de 2007.
- Alterada pela Lei 9.171/2009, de 06 de julho de 2009.
- Alterada pela Lei 9.746/2012, de 22 de maio de 2012.
- Alterada pela Lei 9.802/2012, de 31 de agosto de 2012.
- Alterada pela Lei 9.932/2013, de 07 de junho de 2013.
- Alterada pela Lei 10.207/2014, declarada, porém, inconstitucional, com efeitos retroativos à data de sua publicação, de 19 de dezembro de 2014.
- Alterada pela Lei 10.453/2016, de 20 de outubro de 2016.
- Alterada pela Lei 10.741/2018, de 13 de agosto de 2018.
- Alterada pela Lei 10.932/2019, de 23 de agosto de 2019.
- Lei Complementar 631/2019, de 31 de julho de 2019.

DECRETO Nº 1.432, DE 29 DE SETEMBRO DE 2003.

- Alterado pelo Decreto 3.017/2004, de 06 de maio de 2004.
- Alterado pelo Decreto 7.119/2006, de 02 de março de 2006.
- Repristinado pelo Decreto 80/2007, de 28 de fevereiro de 2007.
- Alterado pelo Decreto 368/2007, de 26 de junho 2007.
- Alterado pelo Decreto 880/2007, de 13 de novembro de 2007.
- Alterado pelo Decreto 1.479/2008, de 29 julho de 2008.
- Alterado pelo Decreto 1.864/2009, de 24 de março de 2009.
- Alterado pelo Decreto 2.038/2009, de 16 de julho de 2009.
- Alterado pelo Decreto 2.058/2009, de 30 de julho de 2009.
- Alterado pelo Decreto 2.069/2009, de 13 de agosto de 2009.
- Alterado pelo Decreto 2.947/2010, de 27 de outubro de 2010.
- Alterado pelo Decreto 920/2011, de 28 de dezembro de 2011.
- Alterado pelo Decreto 1.035/2012, de 14 de março de 2012.
- Alterado pelo Decreto 1.118/2012, de 02 de maio de 2012.
- Alterado pelo Decreto 1.224/2012, de 04 de julho de 2012.
- Alterado pelo Decreto 1.390/2012, de 09 de outubro de 2012. (v. convalidações arts. 2º e 3º)
- Alterado pelo Decreto 2.673/2014, de 26 de dezembro de 2014.
- Alterado pelo Decreto 2.677/2014, de 26 de dezembro de 2014.
- Alterado pelo Decreto 239/2015, de 03 de setembro de 2015.
- Alterado pelo Decreto 250/2015, de 16 de setembro de 2015.
- Alterado pelo Decreto 1.160/2017, de 18 de agosto de 2017.
- Alterado pelo Decreto 1.198/2017, de 19 de setembro de 2017.
- Alterado pelo Decreto 1.730/2018, de 12 de dezembro de 2018.
- **Revogado pelo Decreto 288/2019**, de 05 de novembro de 2019, que regulamentou a Lei 7.958/2003.

DEFINIÇÕES DE PERCENTUAIS

Resolução do CONDEPRODEMAT nº 012/2005, de 22 de novembro de 2005.

- Revogada pela Resolução do CONDEPRODEMAT nº 004/2006, de 17 de abril de 2007.
- Revogada pela Resolução do CONDEPRODEMAT nº 004/2007, de 03 de maio de 2007.

CÉSAR ALBERTO MIRANDA LIMA DOS SANTOS COSTA
Secretário de Estado de Desenvolvimento Econômico

PORTARIA Nº 021/2021/GSAAS/SEDEC - DE 21 DE JULHO DE 2021.

Dispõe sobre a designação dos fiscais na qualidade de titular e suplente do Contrato nº 002/2021, firmado entre o Estado de Mato Grosso por intermédio da Secretaria de Estado de Desenvolvimento Econômico e a empresa W. A Equipamentos e Serviços Ltda.

A SECRETÁRIA ADJUNTA DE ADMINISTRAÇÃO SISTÊMICA DA SECRETARIA DE ESTADO DE DESENVOLVIMENTO ECONÔMICO DE MATO GROSSO, no uso de suas atribuições e prerrogativas legais conferidas pela legislação em vigor,

RESOLVE:

Art. 1º - Designar os servidores Wagner Faria do Amaral, matrícula nº 126827, na qualidade de fiscal titular, e Wilhas de Souza Silva Mendes, matrícula nº 233497, na qualidade de fiscal suplente, para acompanhar e fiscalizar a execução do Contrato nº 002/2021, celebrado entre o Estado de Mato Grosso, por intermédio da Secretaria de Estado de Desenvolvimento Econômico, e a empresa W. A Equipamentos e Serviços Ltda, formalizado através do processo administrativo nº 335281/2020/SEDEC, cujo objeto consiste na contratação de empresa especializada em solução OUTSOURCING (impressão, cópia, digitalização) e gerenciamento de impressão departamental, incluindo disponibilização de equipamentos novos, de primeiro uso e em linha de produção, manutenção preventiva e corretiva, fornecimento e reposição de peças e insumos/consumíveis (incluindo papel), além de instalação de software necessário para a operacionalização e gerenciamento de ativos e blindagem das páginas, em atendimento as demandas da Secretaria de Estado de Desenvolvimento Econômico.

Art. 2º - O servidor Wilhas de Souza Silva Mendes, nomeado como fiscal suplente, substituirá o servidor titular no período de férias, licenças e demais ausências deste.

Art. 3º - Os servidores designados por meio desta Portaria têm suas atribuições regulamentadas pela Portaria nº 002, de 14 de janeiro de 2016.

Art. 4º - Torna-se sem efeitos, a partir desta data, a Portaria nº 003/2021/GSAAS/SEDEC, de 09/02/2021.

Art. 5º - Esta portaria entra em vigor na data da sua publicação.

Registrada, Publicada, Cumpra-se.

ANDRÉA ANDOLPHO DE MORAES

Secretária Adjunta de Administração Sistêmica
Secretaria de Estado de Desenvolvimento Econômico
ORIGINAL ASSINADA

PORTARIA Nº 022/2021/GSAAS/SEDEC - DE 21 DE JULHO DE 2021.

Dispõe sobre a designação dos fiscais na qualidade de titular e suplente dos Contratos nº 022 e 023/2021, firmado entre o Estado de Mato Grosso por intermédio da Secretaria de Estado de Desenvolvimento Econômico e as Empresas Mundial Prestadora de Serviços de Limpeza Eireli e JV Serviços e Comércio Papelaria Ltda.

A SECRETÁRIA ADJUNTA DE ADMINISTRAÇÃO SISTÊMICA DA SECRETARIA DE ESTADO DE DESENVOLVIMENTO ECONÔMICO DE MATO GROSSO, no uso de suas atribuições e prerrogativas legais conferidas pela legislação em vigor,

RESOLVE:

Art. 1º - Designar as servidoras Lucia Mayumi Wakamori, matrícula nº 204845, na qualidade de fiscal titular, Maiume Rosa de Souza Cunha, matrícula nº 295375, na qualidade de fiscal suplente, para acompanhar e fiscalizar a execução dos Contratos nº 022 e 023/2021, celebrado entre o Estado de Mato Grosso, por intermédio da Secretaria de Estado de Desenvolvimento Econômico, e as empresas descritas na planilha abaixo:

Processo	Contrato	Contratada	Objeto
112273/2021	022/2021	Mundial Prestadora de Serviços de Limpeza Eireli	O objeto do presente instrumento refere-se à contratação de empresa especializada para o fornecimento de copos descartáveis com capacidade de 180ml, em atendimento à demanda da Secretaria de Estado de Desenvolvimento Econômico, que deriva de Dispensa de Licitação, artigo 24, inciso II da Lei nº. 8.666/93, em conformidade com o Termo de Referência apresentado e demais anexos, independente de transcrição.
112273/2021	023/2021	JV Serviços e Comércio Papelaria Ltda.	O objeto do presente instrumento refere-se à contratação de empresa especializada para o fornecimento de copos descartáveis com capacidade de 50ml, em atendimento à demanda da Secretaria de Estado de Desenvolvimento Econômico, que deriva de Dispensa de Licitação, artigo 24, inciso II da Lei nº. 8.666/93, em conformidade com o Termo de Referência apresentado e demais anexos, independente de transcrição.

Art. 2º - A servidora Maiume Rosa de Souza Cunha, nomeado como fiscal suplente, substituirá o servidor titular no período de férias, licenças e demais ausências deste.

Art. 3º - Os servidores designados por meio desta Portaria têm suas atribuições regulamentadas pela Portaria nº 002, de 14 de janeiro de 2016.

Art. 4º - Esta portaria entra em vigor na data da sua publicação.

Registrada, Publicada, Cumpra-se.

ANDRÉA ANDOLPHO DE MORAES

Secretária Adjunta de Administração Sistêmica
Secretaria de Estado de Desenvolvimento Econômico
ORIGINAL ASSINADA

PORTARIA Nº 023/2021/GSAAS/SEDEC - DE 21 DE JULHO DE 2021.

Dispõe sobre a designação dos fiscais na qualidade de titular e suplente do Contrato nº 024/2021, firmado entre o Estado de Mato Grosso por intermédio da Secretaria de Estado de Desenvolvimento Econômico e a Empresa Rika Comércio de Alimentos Eireli.

A SECRETÁRIA ADJUNTA DE ADMINISTRAÇÃO SISTÊMICA DA SECRETARIA DE ESTADO DE DESENVOLVIMENTO ECONÔMICO DE MATO GROSSO, no uso de suas atribuições e prerrogativas legais conferidas pela legislação em vigor,

RESOLVE:

Art. 1º - Designar as servidoras Lucia Mayumi Wakamori, matrícula nº 204845, na qualidade de fiscal titular, Maiume Rosa de Souza Cunha, matrícula nº 295375, na qualidade de fiscal suplente, para acompanhar e fiscalizar a execução do Contrato nº 024/2021, celebrado entre o Estado de Mato Grosso, por intermédio da Secretaria de Estado de Desenvolvimento Econômico, e a empresa Rika Comércio de Alimentos Eireli, formalizado através do processo administrativo nº 172186/2021/SEDEC, cujo objeto é a contratação de empresa especializada em fornecimento de gêneros alimentícios, sendo café em pó torrado, para atender a Secretaria de Estado de Desenvolvimento Econômico.

Art. 2º - A servidora Maiume Rosa de Souza Cunha, nomeado como fiscal suplente, substituirá o servidor titular no período de férias, licenças e demais ausências deste.

Art. 3º - Os servidores designados por meio desta Portaria têm suas atribuições regulamentadas pela Portaria nº 002, de 14 de janeiro de 2016.

Art. 4º - Esta portaria entra em vigor na data da sua publicação.

Registrada, Publicada, Cumpra-se.

ANDRÉA ANDOLPHO DE MORAES

Secretária Adjunta de Administração Sistêmica
Secretaria de Estado de Desenvolvimento Econômico
ORIGINAL ASSINADA

PORTARIA Nº 024/2021/GSAAS/SEDEC - DE 21 DE JULHO DE 2021.

Dispõe sobre a designação dos fiscais na qualidade de titular e suplente do Contrato nº 021/2021, firmado entre o Estado de Mato Grosso por intermédio da Secretaria de Estado de Desenvolvimento Econômico e a Empresa Matogrossense de Tecnologia da Informação - MTI.

A SECRETÁRIA ADJUNTA DE ADMINISTRAÇÃO SISTÊMICA DA SECRETARIA DE ESTADO DE DESENVOLVIMENTO ECONÔMICO DE MATO GROSSO, no uso de suas atribuições e prerrogativas legais conferidas pela legislação em vigor,

RESOLVE:

Art. 1º - Designar as servidoras Wagner Faria do Amaral, matrícula nº 126827, na qualidade de fiscal titular, Wilhas de Souza Silva Mendes, matrícula nº 233497, na qualidade de fiscal suplente, para acompanhar e fiscalizar a execução do Contrato nº 021/2021, celebrado entre o Estado de Mato Grosso, por intermédio da Secretaria de Estado de Desenvolvimento Econômico, e a empresa Matogrossense de Tecnologia da Informação - MTI, formalizado através do processo administrativo nº 498682/2020/SEDEC, cujo objeto é a contratação de serviços de Tecnologia da Informação para atender a demanda da Secretaria de Estado de Desenvolvimento Econômico - SEDEC.

Art. 2º - O servidor Wilhas de Souza Silva Mendes, nomeado como fiscal suplente, substituirá o servidor titular no período de férias, licenças e demais ausências deste.

Art. 3º - Os servidores designados por meio desta Portaria têm suas atribuições regulamentadas pela Portaria nº 002, de 14 de janeiro de 2016.

Art. 4º - Esta portaria entra em vigor na data da sua publicação.

Registrada, Publicada, Cumpra-se.

ANDRÉA ANDOLPHO DE MORAES

Secretária Adjunta de Administração Sistêmica
Secretaria de Estado de Desenvolvimento Econômico
ORIGINAL ASSINADA

SES

SECRETARIA DE ESTADO DE SAÚDE

SECRETARIA DE ESTADO DE SAÚDE

COORDENADORIA DE CONTRATOS - CCTR/SES/MT

EXTRATO RESCISÃO UNILATERAL DO CONTRATO Nº 270/2020/SES/MT - PREGÃO ELETRÔNICO Nº 017/2020.

CONTRATANTE: SECRETARIA DE ESTADO DE SAÚDE/SES/MT - Representada pelo Secretário GILBERTO GOMES DE FIGUEIREDO.

A Secretaria de Estado de Saúde torna pública a RESCISÃO DISTRATO UNILATERAL AO CONTRATO Nº 270/2020/SES/MT, firmado nos autos do Processo nº 97582/2020 com a empresa MEDINEL MEDICINA INTENSIVA NEONATAL LTDA (CNPJ: 29.203.902/0001-07), amparada pela Cláusula Décima Quarta - Da Rescisão, bem como pelo art. 77 a 78 da Lei 8.666/93 e suas alterações posteriores, bem como pelo descumprimento da Cláusula Terceira - DAS ESPECIFICAÇÕES DO OBJETO, Cláusula QUARTA - DOS LOCAIS DA ESPECIFICAÇÕES E EXIGÊNCIAS PARA A PRESTAÇÃO DOS SERVIÇOS e Cláusula Quinta - DAS OBRIGAÇÕES DA CONTRATADA, conforme as motivações constantes no processo nº. 249171/2021

SECRETARIA DE ESTADO DE SAÚDE

COORDENADORIA DE CONTRATOS - CCTR/SES/MT

EXTRATO DO CONTRATO Nº. 153/2021/SES/MT ORIGEM: DISPENSA DE LICITAÇÃO Nº. 064/2021

CONTRATANTE: SECRETARIA DE ESTADO DE SAÚDE/SES/MT - Representada pelo Secretário GILBERTO GOMES DE FIGUEIREDO

CONTRATADA: ULTRAMED SERVIÇOS MÉDICOS E HOSPITALARES LTDA - Representada pela MAICON DOS SANTOS DAMASCENO
OBJETO: O presente termo tem como objeto a contratação emergencial de empresa para prestação de serviços médicos de Medicina Intensiva UTI COVID Adulto, 10 leitos à Secretaria Estadual de Saúde/MT, para atendimento exclusivo a pacientes COVID-19, enquanto durar a pandemia, no Hospital Regional Jorge de Abreu - Sinop."

DOTAÇÃO ORÇAMENTÁRIA: UO: 21601; Elemento: 33.90.30 - Fonte: 312/134/240/312/334

VIGÊNCIA: 06 (seis) meses, tendo início em 15/07/2021 término em 11/01/2022.

VALOR DO CONTRATO: R\$ 783.600,00

DATA DE ASSINATURA: 15/07/2021.

DISPENSA DE LICITAÇÃO Nº 082/2021

RECONHEÇO a contratação de serviços por meio de Dispensa de Licitação, considerando a orientação exposta no Parecer Jurídico nº 1305/SGAC/PGE/2021 às fls. 357/395, fundamentado art. 2º Medida provisória nº 1.047, de 03 de maio de 2021, bem como, os documentos acostados aos autos.

PROCESSO: 199443/2021

OBJETO: "Contratação emergencial de Pessoa Jurídica para Prestação de Serviços de Gerenciamento Técnico, administrativo, fornecimento de recursos humanos, recursos materiais, medicamentos, insumos farmacêuticos, incluindo fornecimento de equipamentos de UTI e prestação de Serviços Médicos de Nefrologia com fornecimento de equipamentos e insumos para essa demanda e outros necessários para o funcionamento de 10 (dez) leitos tipo Adulto de (UTI) Unidade de Terapia Intensiva COVID-19, no âmbito do Hospital Regional de Rondonópolis sob gestão da Secretaria de Estado de Saúde de Mato Grosso"

VALOR TOTAL: R\$ 5.292.000,00

DESPESA: 33.90.39

FONTE: 134 e 312

Ratifico a dispensa de licitação em consonância com a JUSTIFICATIVA apresentada, nos termos do art. 2º Medida provisória nº 1.047, de 03 de maio de 2021.

Cuiabá-MT, 20 de julho de 2021.

GILBERTO GOMES DE FIGUEIREDO
Secretário de Estado de Saúde / SES-MT
Original assinado nos autos

DISPENSA DE LICITAÇÃO Nº 081/2021

RECONHEÇO a contratação de serviços por meio de Dispensa de Licitação, considerando a orientação exposta no Parecer Jurídico nº 1597/SGAC/PGE/2021 às fls. 364/392, fundamentado no Artigo 24, Inciso IV, da Lei 8.666/93, bem como, os documentos acostados aos autos.

PROCESSO: 116669/2021

OBJETO: "aquisição de forma emergencial para compra de insumos para confecção de próteses auditivas a serem utilizados no Centro de Reabilitação Integral Dom Aquino Correa (CRIDAC), Centro Especializado em Reabilitação III (CER III)".

VALOR TOTAL: R\$ 100.980,00 (cem mil, novecentos e oitenta reais).

DESPESA: 33.90.30

FONTE: 112

Ratifico a dispensa de licitação em consonância com a JUSTIFICATIVA apresentada, nos termos do art. 24, Inciso IV, da Lei 8.666/93 e alterações posteriores.

Cuiabá-MT, 20 de julho de 2021.

GILBERTO GOMES DE FIGUEIREDO
Secretário de Estado de Saúde / SES-MT
Original assinado nos autos

SECRETARIA DE ESTADO DE SAÚDE

COORDENADORIA DE CONTRATOS - CCTR/SES/MT

EXTRATO DO CONTRATO Nº 150/2021/SES/MT - Pregão Eletrônico nº 039/2021

CONTRATANTE: SECRETARIA DE ESTADO DE SAÚDE/SES/MT - Representada pela Secretário de Saúde - GILBERTO GOMES DE FIGUEIREDO

CONTRATADA: DIAMED LATINO AMÉRICA S.A - Representada por DAYSE MARIA DE MAGALHÃES FIGUEIREDO E MARCO TÚLIO DE SOUZA MOURÃO

OBJETO: "AQUISIÇÃO DE INSUMOS LABORATORIAIS, COM CESSÃO DE EQUIPAMENTOS EM REGIME COMODATO DE IMUNOHEMATOLOGIA SEMI AUTOMATIZADA - PACIENTES.

DOTAÇÃO ORÇAMENTÁRIA: UO: 21601; Elemento: 33.90.30; Fonte: 112/134

VIGÊNCIA: 12 meses, com início em 12/07/2021 e término em 11/07/2022.

VALOR DO CONTRATO: R\$ 827.193,30

DATA DE ASSINATURA: 12/07/2021

SECRETARIA DE ESTADO DE SAÚDE

COORDENADORIA DE CONTRATOS - CCTR/SES/MT

EXTRATO DO SEGUNDO TERMO ADITIVO AO CONTRATO Nº 212/2020/SES/MT - ORIGEM: DISPENSA DE LICITAÇÃO Nº 094/2020

CONTRATANTE: SECRETARIA DE ESTADO DE SAÚDE/SES/MT - Representada pelo Secretário GILBERTO GOMES DE FIGUEIREDO.

CONTRATADA: CLINEMAT NEFROLOGICA DE MATO GROSSO LTDA Representada por: JOSÉ ALBERTO KALIL.

OBJETO: CONTRATAÇÃO EMERGENCIAL DE EMPRESA CAPACITADA NO RAMO PARA PRESTAÇÃO DE SERVIÇOS MÉDICOS EM NEFROLOGIA, HEMODIÁLISE E PARECER/AVALIAÇÃO NEFROLÓGICA, VISITAS E PRESCRIÇÕES NO ÂMBITO DA UNIDADE DE TERAPIA INTENSIVA(UTI)E ENFERMIARIAS, COM FORNECIMENTO DE INSUMOS, EQUIPAMENTOS E OUTROS QUE SE FAÇAM NECESSÁRIOS PARA ATENDER O HOSPITAL ESTADUAL LOUSITÉ FERREIRA DA SILVA - METROPOLITANO O presente termo aditivo tem como objeto a Prorrogação de prazo de vigência do Contrato nº 212/2020/SES/MT, de acordo com Art. 14 da Medida Provisória nº 1047, de 03 de maio de 2021.

VIGÊNCIA: 180 (cento e oitenta) dias, com início em 18/07/2021 e término em 14/01/2022.

DOTAÇÃO ORÇAMENTÁRIA: UO: 21601; Projeto: 2515; Elemento: 33.90.39; Fonte: 112, 134, 312 e 300.

VALOR DO TERMO ADITIVO: valor de R\$ 1.655.100,00 (Um milhão seiscentos e cinquenta e cinco mil e cem reais).

Data de Assinatura: 14/07/2021

**SECRETARIA DE ESTADO DE SAÚDE
COORDENADORIA DE CONTRATOS - CCTR/SES/MT
EXTRATO RESCISÃO UNILATERAL DO CONTRATO Nº 319/2020/SES/MT - PREGÃO ELETRÔNICO Nº 035/2020.**

CONTRATANTE: SECRETARIA DE ESTADO DE SAÚDE/SES/MT - Representada pelo Secretário GILBERTO GOMES DE FIGUEIREDO.
A Secretaria de Estado de Saúde torna pública a **RESCISÃO DISTRATO UNILATERAL AO CONTRATO Nº 318/2020/SES/MT**, firmado nos autos do Processo nº 94683/2021 com a empresa **EQUIPE ASSISTÊNCIA MÉDICA LTDA - EPP** (CNPJ: 14.074.423/0001-60), amparada pela Cláusula Décima Quinta - DA RESCISÃO, bem como pelo art. 77 a 80 da Lei 8.666/93 e suas alterações posteriores, bem como, pelo descumprimento da Cláusula Quinta - DAS ESPECIFICAÇÕES E EXIGÊNCIAS DA PRESTAÇÃO DOS SERVIÇOS, Cláusula Sexta - DOS LOCAIS DA PRESTAÇÃO DOS SERVIÇOS e Cláusula Sétima - DAS OBRIGAÇÕES DA CONTRATADA, conforme as motivações constantes no processo nº. 94683/2021

**SECRETARIA DE ESTADO DE SAÚDE
COORDENADORIA DE CONTRATOS - CCTR/SES/MT
EXTRATO DO PRIMEIRO TERMO ADITIVO AO CONTRATO Nº 183/2020/SES/MT - ORIGEM: ORIGEM: PREGÃO ELETRÔNICO Nº. 020/2020 -CONTRATANTE: SECRETARIA DE ESTADO DE SAÚDE/SES/MT** - Representado pelo Secretário GILBERTO GOMES DE FIGUEIREDO.

CONTRATADA: FUJICOM COMÉRCIO DE MATERIAIS HOSPITALARES E IMPORTAÇÃO LTDA
Representada por: FRANCISCO CARDOSO DE OLIVEIRA JUNIOR
OBJETO: contratação de empresa especializada no fornecimento testes que serão utilizados na medição dos níveis de hemoglobina dos possíveis doadores de sangue. A testagem acontecerá de forma não invasiva, eliminando o risco de infecção tanto para os doadores como para os funcionários, apresentando redução considerável nos custos financeiros e na produção de resíduos, a contratação será pelo período de 12 (doze) meses, com a disponibilização do EQUIPAMENTOS MEDIÇÃO DE HEMOGLOBINA NÃO-INVASIVO, OBJETO 01, sem ônus para a Administração Pública, em regime de COMODATO, incluindo a manutenções corretivas e preventivas dos equipamentos, capacitações, treinamentos, acessórios que devem ser fornecidos também sem ônus, atendendo assim as atividades desenvolvidas no MT-HEMOCENTRO. O presente termo aditivo tem como objeto a Prorrogação de prazo de vigência do Contrato nº 183/2020/SES/MT, previstas no art. 57, da Lei nº 8.666, de 1993.

VIGÊNCIA: 12 (doze) meses, com início em 06/07/2020 e término em 05/07/2021.

DOTAÇÃO ORÇAMENTÁRIA: UO: 21601; Projeto: 2513; Elemento: 33.90.30; Fonte: 134.

VALOR DO TERMO ADITIVO: valor de R\$ 319.200,00.

Data de Assinatura: 05/07/2021

**AVISO DE RESULTADO
CONCORRÊNCIA Nº 001/2021 - PROCESSO Nº 307949/2020**

A Secretaria de Estado de Saúde do Estado de Mato Grosso mediante a **Comissão de Licitação** instituída pela Portaria nº. 332/2020/GBSES, publicado no Diário Oficial do Estado de Mato Grosso, em 21 de setembro de 2020, torna público para conhecimento dos interessados que a licitação **CONCORRÊNCIA Nº 001/2021 para Reforma da Escola da Saúde Pública do Estado de Mato Grosso, localizado no município de Cuiabá - Mato Grosso** que após análise e julgamento da Proposta de Preços, teve como **DESCLASSIFICADAS** as empresas, todas participantes do presente certame:

RETA PROJETOS E CONSTRUÇÕES LTDA, inscrita no CNPJ 15.378.979/0001-03.

R1 CONSTRUÇÕES EIRELI, inscrita no CNPJ nº 22.553.833/0001-12.

TRAÇO ARQUITETURA LTDA EPP, inscrita no CNPJ nº 04.553.072/0001-17

A comissão de Licitação, concede aos licitantes participantes do certame, prazo de **5 (cinco) dias úteis** para interpor recurso, tendo início em **23/07/2021** e término em **29/07/2021**. Assim, fica estabelecido "caso seja apresentado recurso" igual prazo para as contrarrazões, que iniciará em **30/07/2021** e finalizará no dia **05/08/2021**. Os motivos das desclassificações estão elencados na ATA de continuação - julgamento da proposta de preço, que se encontra disponível aos interessados na Coordenadoria de Aquisições da Superintendência de Aquisições e Contratos, no horário de expediente e ficará disponível no Portal de Aquisições <http://www.saude.mt.gov.br/licitacao-editais>. Cuiabá-MT, 21 de julho de 2021.

WESLEY JEAN NUNES DA CUNHA BASTOS
Membro da Comissão Permanente de Licitação

TÂNIA OLIVEIRA DA SILVA
Superintendente de Aquisições e Contratos

IVONE LUCIA ROSSET RODRIGUES
Secretária Adjunta de Aquisições e Finanças
(Original Assinado nos Autos)

RETIFICAÇÃO À PORTARIA Nº 448/2021/GBSES

O **SECRETÁRIO DE ESTADO DE SAÚDE**, no uso de suas atribuições legais que lhe confere o artigo 71, da Constituição Estadual;

RESOLVE:

Art. 1º Retificar em parte a **Portaria nº 448/2021/GBSES:**

Onde se lê:

ANEXO ÚNICO

REGIÃO DE SAÚDE	MUNICÍPIO	UNIDADE/ESTABELECIMENTO				TOTAL
VALE DO PEIXOTO	Terra Nova do Norte	Hospital Municipal Unidade Mista				
Tipo de Leito	Período Apurado	Quantidade de Leitos	Dias Mês	Valor Unitário	Valor Total	Normativa
TIPO I	01 a 31/05/2021	10	31	R\$ 478,72	R\$ 148.403,02	Decreto Estadual nº 851/2021
TIPO II	15 a 30/04/2021	10	31	R\$ 300,00	R\$ 93.000,00	Portaria nº 138/2021/GBSES
TIPO III	15 a 30/04/2021	15	31	R\$ 400,00	R\$ 186.000,00	
TOTAL A PAGAR					R\$ 427.403,02	

Leia-se:
ANEXO ÚNICO

REGIÃO DE SAÚDE	MUNICÍPIO	UNIDADE/ESTABELECIMENTO				TOTAL
TELES PIRES	Lucas do Rio Verde	Fundação Luverdense de Saúde - Hospital São Lucas				
Tipo de Leito	Período Apurado	Quantidade de Leitos	Dias Mês	Valor Unitário	Valor Total	Normativa
TIPO I	01 a 31/05/2021	10	31	R\$ 478,72	R\$ 148.403,20	Decreto Estadual nº 851/2021
TIPO II	01 a 31/05/2021	10	31	R\$ 300,00	R\$ 93.000,00	Portaria nº 138/2021/GBSES
TOTAL A PAGAR FUNDAÇÃO LUVERDENSE DE SAÚDE - HOSP. SÃO LUCAS					R\$ 241.403,20	

REGIÃO DE SAÚDE	MUNICÍPIO	UNIDADE/ESTABELECIMENTO				TOTAL
TELES PIRES	Lucas do Rio Verde	Pronto Atendimento Municipal - PAM				
Tipo de Leito	Período Apurado	Quantidade de Leitos	Dias Mês	Valor Unitário	Valor Total	Normativa

TIPO III	01 a 31/05/2021	15	31	R\$ 400,00	R\$ 186.000,00	Decreto Estadual nº 851/2021 Portaria nº 138/2021/ GBSES
TOTAL A PAGAR PRONTO ATENDIMENTO MUNICIPAL-PAM					R\$ 186.000,00	

TOTAL A PAGAR LUCAS DO RIO VERDE	R\$ 427.403,20
----------------------------------	----------------

Demais artigos permanecem inalterados.

Registrada, Publicada, CUMPRADA-SE.

Cuiabá-MT, 20 de Julho de 2021.

GILBERTO GOMES DE FIGUEIREDO
Secretário de Estado de Saúde

PORTARIA Nº 472/2021/GBSES

REVOGA INTEGRALMENTE OS TERMOS DA PORTARIA 456/2021/GBSES, PUBLICADA NO DIÁRIO OFICIAL DO ESTADO DE MATO GROSSO EDIÇÃO Nº 28.043, PÁGINA 31, TORNANDO-A SEM QUALQUER PRODUÇÃO DE EFEITO.

O SECRETÁRIO DE ESTADO DE SAÚDE, no uso de suas atribuições legais e,

CONSIDERANDO no uso das atribuições legais que lhe são conferidas pelo artigo 71 da Constituição Estadual, e;

CONSIDERANDO a Portaria Nº 456/2021/GBSES, publicada no Diário Oficial do Estado de Mato Grosso edição Nº 28.043, página 31, que designou assessor especial para a execução de trabalho estratégico e atribuições de chefia no âmbito da Unidade Jurídica da Secretaria de Estado de Saúde de Mato Grosso;

RESOLVE:

Art. 1º Revogar integralmente os termos da Portaria nº 456/2021/GBSES de 15 de julho de 2021, publicada no Diário Oficial do Estado de Mato Grosso edição Nº 28.043, página 31, que designou a Servidora Kelluby de Oliveira Silva, Assessora Especial, sob. Matrícula 281646, as atribuições de Chefia na Unidade Jurídica da Secretaria de Estado de Saúde de Mato Grosso e as atribuições do Apoio Técnico da Coordenadoria de Regulação de Urgência e Emergência - ATCRUE, tornando-a sem qualquer produção de efeito.

Art. 2º Esta Portaria entra em vigor na data de sua publicação, retroativa a data da publicação da portaria Nº 456/2021/GBSES, publicada no Diário Oficial do Estado de Mato Grosso edição Nº 28.043, página 31.

**REGISTRADA,
PUBLICADA,
CUMPRADA-SE.**

Cuiabá - MT, 20 de julho de 2021.

GILBERTO GOMES DE FIGUEIREDO
Secretário de Estado de Saúde

* Republica-se na íntegra por ter saído com a numeração incorreta no D.O.E. de 21/07/2021.

PORTARIA Nº 475/2021/GBSES

O SECRETÁRIO DE ESTADO DE SAÚDE, no uso de suas atribuições legais que lhe confere o artigo 71 da Constituição Estadual;

CONSIDERANDO o Decreto nº 456, de 24 de março de 2016 que "Dispõe sobre o Sistema de Transferência de Recursos Financeiros do Fundo Estadual de Saúde aos Fundos Municipais de Saúde e dá outras providências";

CONSIDERANDO a Resolução CIB/MT Nº 070/2021 de 07/05/2021 que "Aprova o Cofinanciamento Estadual em caráter Temporário e Emergencial para apoio e custeio de Atenção Hospitalar de Referência com o objetivo de melhorar o acesso dos usuários no âmbito do Sistema Único de Saúde da Região Médio Norte Matogrossense, do Fundo Estadual de Saúde/FES ao Fundo Municipal de Saúde/FMS de ARENÁPOLIS";

CONSIDERANDO a Resolução CIB/MT Nº 102/2021 de 11/06/2021 que "Dispõe sobre a Retificação da Resolução CIB/MT Nº 070 de 07 de maio de 2021, anexo II Termo de Compromissos e Metas 2021", e;

CONSIDERANDO o Termo de Compromisso e Metas/2021 celebrado entre os partícipes: Prefeitura Municipal de Arenápolis e a Secretaria de Estado de Saúde do Estado de Mato Grosso que visa o fortalecimento do Sistema Único de Saúde/SUS através do Cofinanciamento Estadual Temporário e Emergencial para apoio ao custeio mensal das ações e serviços de Atenção Hospitalar ao FMS de Arenápolis.

RESOLVE:

Art. 1º ORDENAR o repasse financeiro e autorizar a aplicação dos valores para os efeitos financeiros a que se destinam, em atendimento ao **Cofinanciamento Estadual Temporário e Emergencial para apoio ao custeio mensal das ações e serviços de Atenção Hospitalar de Referência/MAC**, referente à competência **JUNHO/2021** no valor total de **R\$ 450.345,78** (quatrocentos e cinquenta mil, trezentos e quarenta e cinco reais, e setenta e oito centavos), conforme Anexo Único.

Art. 2º As despesas decorrentes deste incentivo correrão por conta dos recursos financeiros e da dotação orçamentária a seguir especificada:

Função: **10 - Saúde**

Unidade Orçamentária: **21.601 - Fundo Estadual de Saúde/FES**

Ação: **2451: Atenção Ambulatorial e Hospitalar Complementar do SUS**

Fonte de Recurso: **196**

Art. 3º Esta Portaria entra em vigor na data de sua publicação.

**REGISTRADA,
PUBLICADA,
CUMPRADA-SE.**

Cuiabá-MT, 21 de julho de 2021.

GILBERTO GOMES DE FIGUEIREDO
Secretário de Estado de Saúde

ANEXO ÚNICO

REPASSE FINANCEIRO ESTADUAL - Competência JUNHO/2021

REGIÃO DE SAÚDE	FMS/MUNICÍPIO	VALOR MENSAL
Médio Norte Matogrossense	FMS Arenápolis	R\$ 450.345,78
TOTAL		R\$ 450.345,78

PORTARIA Nº 476/2021/GBSES

Instituir a Unidade de Apoio Técnico Coordenadoria de Regulação de Urgência e Emergência vinculada à Superintendência de Urgência e Emergência enquanto estrutura com subordinação à Unidade Jurídica da Secretaria de Estado de Saúde quanto as suas atribuições e responsabilidades.

O SECRETÁRIO DE ESTADO DE SAÚDE, no uso de suas atribuições legais e, que lhe confere o artigo 71 da Constituição Estadual e,

CONSIDERANDO a Portaria nº 016/2018, que institui o fluxo integrado de processos judiciais e administrativos entre os setores da secretaria de Estado de Saúde e a Unidade Jurídica - SES

CONSIDERANDO a necessidade de padronização dos procedimentos que objetivam garantir o respaldo jurídico e organizar o fluxo integrado entre Unidade Jurídica e os setores da Secretaria de Estado de Saúde;

CONSIDERANDO a necessidade de padronização dos procedimentos que objetivam a análise, encaminhamentos e acompanhamento do cumprimento das demandas judiciais e extrajudiciais, relativas ao acesso aos leitos, exames, terapias, consultas, OPME, equipamentos de uso pessoal e procedimentos em saúde, considerando-se a origem da condição do paciente, se eletiva, de urgência ou emergência, visando a garantia do cumprimento das demandas judiciais/extrajudiciais e a garantia da equidade no acesso aos serviços especializados;

CONSIDERANDO o Termo de Cooperação nº 16/2019, que entre si celebraram o tribunal de Justiça do Estado de Mato Grosso e o Estado de Mato Grosso, como objetivo de disponibilizar subsídio técnico aos magistrados para análise de demandas que tenham por objetivo a saúde pública.

RESOLVE:

DA INSTITUIÇÃO

Art. 1º Instituir a Unidade de Apoio Técnico Coordenadoria de Regulação de Urgência e Emergência - ATRCUE, obedecendo à Política Nacional de Regulação do Sistema Único de Saúde- SUS, instituída através da Portaria nº 1.559, de 1º de agosto de 2008 e trata-se de um mecanismo estratégico para o acesso do usuário do SUS aos serviços especializados disponíveis na rede de atenção à saúde.

DO OBJETIVO

Art. 2º A Unidade de Apoio Técnico Coordenadoria de Regulação de Urgência e Emergência - ATRCUE, Núcleo de Apoio Judicial - NAJ, tem como objetivo, o recebimento, análise, encaminhamentos, tratativas e o acompanhamento destinado ao cumprimento das demandas judiciais e extrajudiciais vinculados a Unidade Jurídica, relativas busca e tentativa de acesso ao Sistema Único de Saúde de acordo com as diretrizes disposta do art. 1º, sendo importante mecanismo para a garantia da equidade no acesso aos serviços especializados.

DO PERFIL DOS SERVIDORES E HORÁRIO DE FUNCIONAMENTO

Art. 4º Apoio Técnico da Coordenadoria de Regulação de Urgência e Emergência - Núcleo de Apoio Judicial - ATRCUE/NAJ contará com profissionais de nível superior e técnico na área da saúde, assessores técnicos e especiais designados para atender as demandas judiciais e extrajudiciais, com assistentes administrativos e profissional, médico para análise técnica da documentação médica, caso necessário, destinados a realização de todos os tramites necessários ao cumprimento de demandas e determinações judiciais e extrajudiciais advindas do MPE, DPE e demais órgãos, relativas busca e tentativa de acesso a leitos, exames e procedimentos em saúde e demais atribuições descritas nessa portaria.

Art. 5º Considerando os prazos estabelecidos judicialmente para cumprimento das liminares judiciais via plantões judiciais, ATRCUE/NAJ funcionará de forma ininterrupta com servidores em sistema de regime de plantão 24 horas por dia via plantões de 12 (doze horas).

Art. 6º - o perfil e o quantitativo de servidores da ATRCUE/NAJ, será composto por profissionais de nível superior e técnico na área da saúde, assessores técnicos e assistentes administrativos, gerenciadas pela Unidade Jurídica, após conhecimento e autorização do Secretário de Estado de Saúde, devendo realizar as atribuições no âmbito do cumprimento de demandas e determinações judiciais e extrajudiciais advindas do MPE, DPE e demais órgãos, que considerando os prazos estabelecidos judicialmente para cumprimento das liminares judiciais, funcionará de forma ininterrupta com servidores em sistema de regime de plantão 24 horas por dia via plantões de 12 (doze horas).

Art. 7º - o perfil e o quantitativo de servidores administrativos e assessores técnicos de direção para atuação junto as demandas judiciais vinculados à ATRCUE/NAJ serão gerenciadas pela Unidade Jurídica, após conhecimento e autorização do Secretário de Estado de Saúde, devendo realizar as atribuições, prazos e produções designadas via instrumento a ser definido e instituído pela chefe da assessoria jurídica da SES/MT, com carga horária em regime convencional.

Art. 8º - O regime de plantão será realizado por profissional da saúde e servidores efetivos, enquanto os profissionais indicados no art. 7º, contratados em regime temporário, exercerão suas atribuições em horário convencional.

DA COMPOSIÇÃO

Art. 8º A Unidade de Apoio Técnico Coordenadoria de Regulação de Urgência e Emergência - ATRCUE, será composta pelos seguintes profissionais:

- I) Profissionais de nível técnico e superior na área da saúde;
- II) Assessores técnicos e especiais designados para atender as demandas judiciais e extrajudiciais;
- III) Assistentes Administrativos.
- IV) Profissional Médico para análise de documentação médica, visitas in loco, supervisão de contas, com emissão de laudos/pareceres/ evoluções/apontamentos e/ou quaisquer outros dados pertinentes, caso necessário.
- V) Profissional Técnico da Área da Saúde e/ou Assessor Técnico de Direção designados para atender as demandas judiciais e extrajudiciais, para atuar/responder como responsável chefe pela gestão relativa ao fun-

cionamento interno do Apoio Técnico da Coordenadoria de Regulação de Urgência e Emergência - ATRCUE, a ser designado por portaria, conforme artigo 10º dessa portaria.

DA VINCULAÇÃO E SUBORDINAÇÃO

Art. 9º - O Apoio Técnico da Coordenadoria de Regulação de Urgência e Emergência - ATRCUE, ficará vinculado à Superintendência de Urgência e Emergência enquanto estrutura, com subordinação à Unidade Jurídica da Secretaria de Estado de Saúde, quanto as suas atribuições, nos seguintes termos:

- I) **Atribuições da Superintendência de Urgência e Emergência**
 - a) Proceder, as solicitações de plantões dos profissionais que atuarem sob regime de plantão, sempre que solicitado pelo Profissional designado para atuar/responder pela chefia e gestão relativa ao funcionamento técnico interno do Apoio Técnico da Coordenadoria de Regulação de Urgência e Emergência - AT CRUE;
 - b) Conferir, analisar e assinar as escalas de plantões e as solicitações de pagamentos de plantões dos profissionais que atuarem sob regime de plantão, após análise, conferência e assinatura do responsável designado para atuar/responder pela chefia e gestão relativa ao funcionamento técnico interno do Apoio Técnico da Coordenadoria de Regulação de Urgência e Emergência - AT CRUE;
 - c) Autorizar as solicitações de transportes terrestres para exercício das atividades e transporte aéreo para cumprimento das determinações judiciais sempre que solicitados;
 - II) **A Unidade Jurídica e Assessoria de Demandas Judiciais - ADJ da Secretaria de Estado de Saúde, ficará responsável:**
 - a) Instituir, estabelecer, regulamentar e dirimir o fluxo interno a ser exercido pelo Apoio Técnico da Coordenadoria de Regulação de Urgência e Emergência - AT CRUE;
 - b) Realizar o monitoramento dos processos judiciais e extrajudiciais que se vincularem a competência do Apoio Técnico da Coordenadoria de Regulação de Urgência e Emergência - AT CRUE;
 - c) Instituir, regulamentar, acompanhar e avaliar o cumprimento dos prazos, produção e desempenho de todos os profissionais que exerçam suas atividades no âmbito do Apoio Técnico da Coordenadoria de Regulação de Urgência e Emergência - AT CRUE;
 - d) Proceder a contratações, solicitações de nomeações, solicitação de alteração de lotação e dispensas/distrato ou exoneração de servidores vinculados ao Apoio Técnico da Coordenadoria de Regulação de Urgência e Emergência - AT CRUE;
 - e) Autorizar a contratação e dispensa de pessoal sempre que solicitado pela responsável para atuar/responder pela gestão relativa ao funcionamento técnico interno da ATRCUE;
 - f) Autorizar e realizar o encaminhamento final das escalas de plantões e as solicitações de pagamentos de plantões dos profissionais que atuarem sob regime de plantão, após análise, conferência e assinatura do responsável designado para atuar/responder pela gestão relativa ao funcionamento técnico interno do Apoio Técnico da Coordenadoria de Regulação de Urgência e Emergência - AT CRUE e da Superintendência de Urgência e Emergência
 - g) Outros atos necessários ao desenvolvimento das funções, atribuições e tratativas a serem realizada no âmbito do Apoio Técnico da Coordenadoria de Regulação de Urgência e Emergência - AT CRUE e da Superintendência de Urgência e Emergência
- DA DESIGNAÇÃO DE RESPONSÁVEL PARA ATUAR/RESPONDER PELA CHEFIA E GESTÃO RELATIVA AO FUNCIONAMENTO TÉCNICO, BEM COMO SERVIDOR RESPONSÁVEL PELO ACESSO E DESENVOLVIMENTO INTERNO DE TRABALHO E FUNCIONAMENTO ADMINISTRATIVO DA ATRCUE.**
- Art. 10º** Após a publicação dessa portaria, deverá ser procedida/realizada portaria própria interna ou de circulação em diário, designando como responsável para atuar/responder pela chefia e gestão relativa ao funcionamento técnico interno da ATRCUE, servidor responsável pelo assessoramento e desenvolvimento interno de trabalho e funcionamento administrativo funcional e demandas judiciais e extrajudiciais, em conformidade com as diretrizes e rotinas estabelecidas, com as seguintes atribuições:
- I) **Responsável para atuar/responder pela chefia e gestão relativa ao funcionamento técnico interno da ATRCUE:**
 - a) Definir as diretrizes e regras básicas de funcionamento da ATRCUE - Apoio Técnico Coordenadoria de Regulação de Urgência e Emergência;
 - b) Coordenar, acompanhar, apoiar e supervisionar toda a equipe técnica na atuação relacionada a ATRCUE;
 - c) Instituir, acompanhar e fiscalizar a escala de trabalho;
 - d) Conferir, analisar e assinar as escalas de plantões e as solicitações de pagamentos de plantões dos profissionais que atuarem sob regime de plantão;
 - e) Analise, conferência dos documentos e atestados médicos entregues pelos profissionais seu comando;
 - f) Proceder como interlocutor entre a gestão, unidade jurídica SES/

MT, Superintendência de Urgência e Emergência, Complexo Regulador e demais setores e rede serviços;

g) Gerenciar o funcionamento interno da ATCRUE, no que tange aos trabalhos desempenhados pela equipe técnica exercida pelos profissionais de nível técnico e superior na área da saúde, segundo as normas e diretrizes estabelecidas;

h) Manter a equipe da unidade informada acerca dos comunicados/atualizações referentes ao processo de trabalho da regulação de acesso;

i) Análise e correções de documentos e pareceres elaborados pela equipe técnica e administrativa;

j) Determinar que se proceda a alteração ou correção de documentos e pareceres elaborados pelos profissionais de nível técnico e superior da área da saúde e assistentes administrativos vinculados ao **Apoio Técnico da Coordenadoria de Regulação de Urgência e Emergência - AT CRUE**

k) Indicação de contratação e dispensa de pessoal a ser encaminhado.

II) Servidor responsável pelo assessoramento e desenvolvimento interno de trabalho e funcionamento administrativo funcional e demandas judiciais e extrajudiciais

a) Auxiliar junto a chefia de gestão relativa ao funcionamento técnico interno da ATCRUE e a unidade jurídica, a elaboração das diretrizes e regras básicas de funcionamento de trabalho, bem como, fluxo interno administrativo para tramites processuais.

b) Coordenar, acompanhar, auxiliar e fiscalizar o desempenho das atividades elaboradas pelos profissionais que exercem o funcionamento técnico e administrativo funcional das demandas, através de relatório de produção.

c) Acompanhar e cobrar o cumprimento dos prazos fixados nas determinações judiciais e extrajudiciais, bem como os prazos referenciados nos documentos advindos da unidade jurídica.

d) Auxiliar, orientar e corrigir sempre que necessário os documentos e pareceres elaborados pela equipe administrativa funcional e saneamento dos processos.

e) Definir prioridades que se aliem às estratégias institucionais, explicitando os objetivos e as metas para a equipe, agindo em busca das efetividades.

DAS ATRIBUIÇÕES DO APOIO TÉCNICO DA COORDENADORIA DE REGULAÇÃO DE URGÊNCIA E EMERGÊNCIA - ATCRUE.

Art. 11º - O Apoio Técnico da Coordenadoria de Regulação de Urgência e Emergência - ATCRUE, prestará assistência direta à Unidade Jurídica da Secretaria de Estado de Saúde, situação em que todas as questões relativas as demandas judiciais e extrajudiciais e deverá proceder a todos os encaminhamentos necessários para o cumprimento ou tentativas e tratativas necessárias ao cumprimento da demanda judicial ou extrajudicial no que for pertinente as suas atribuições e competências sendo eles:

I) Os plantonistas do apoio técnico deverão recepcionar a demanda/processo judicial ou extrajudicial, proceder ao cadastro interno no sistema SAD para fins de controle, bem como na planilha *on line*, e proceder de imediato as tratativas necessárias ao cumprimento da determinação judicial/extrajudicial, a saber:

IMEDIATAS - NOS CASOS DE URGÊNCIA E EMERGÊNCIA:

a) Realizar o saneamento do processo no que for necessário;

b) Dirigir-se imediatamente a sala reguladora a fim de junto aos médicos reguladores verificar se já há inserção dos dados ao sistema SISREG e em não havendo solicitar ao médico regulador estadual ou a central de regulação municipal, solicitando que seja procedida a imediata inserção, bem como registro da determinação judicial, contendo entre outros dados, a data e hora do seu recebimento;

c) Finalizada a inserção ou verificação quanto aos dados em caso de já haver registro no sistema, o técnico da AT CRUE deve solicitar que o médico regulador proceda a interlocução de médico para médico junto a unidade ou em que o paciente/autor da ação se encontre, a fim de certificar a situação do paciente/autor, atualização do quadro junto ao sistema e informações quanto a existência ou inexistência de vagas destinadas;

d) Caso haja negativa do médico regulador em proceder aos tramites céleres e necessários ao cumprimento da determinação judicial, informar de urgência o superior hierárquico e proceder a notificação do profissional via documento formal relatando a ocorrência, o risco a responsabilidade pela recusa em cumprir os tramites necessários ao cumprimento da ordem judicial ou via e-mail ao setor em que ele estiver subordinado caso ele se recuse a receber o documento;

TRABALHO INTERNO:

1-CONTROLE DAS UTI's: Refere aos casos de Urgência e Emergência com pedido de Unidade de Terapia Intensiva judicializados e extrajudicial:

a. Acompanhar rigidamente todos os pacientes da planilha (Fazer as tratativas).

b. Atualizar a planilha a cada 12 (doze) horas.

c. Acompanhar a transferência de pacientes para outro Estado.

d. Acompanhar os casos junto à Sala Reguladora.

e. Solicitar a supervisão médica *in loco*.

f. Casos a serem registrados na Planilha:

i. Pedidos de UTI.

ii. CPRE de pacientes internados.

iii. Angioplastia de pacientes internados.

iv. Cateterismo de pacientes internados.

v. Solicitar orçamentos sempre que houver necessidade

vi. Pacientes de urgência e emergência.

vii. Outros casos pertinentes.

2-CONTROLE DE PACIENTES INTERNADOS: Refere aos pacientes que estão no leito hospitalar judicializados e extrajudicial:

g. Acompanhar os casos de pacientes internados (Fazer as tratativas);

h. Fazer a triagem dos pacientes que precisam de OPME;

i. Solicitar a supervisão médica *in loco*;

j. Solicitar orçamentos sempre que houver necessidade.

k. Dar encaminhamentos às pendências para o atendimento dos pacientes;

l. Encaminhar Ofício à RT do Município de Cuiabá - Responsável pelas Internações.

m. Atualizar o caso semanalmente, elaborando parecer parcial com o devido encaminhamento a unidade jurídica.

n. Outros casos pertinentes.

3-CONTROLE DE PACIENTES AMBULATORIAIS: Refere aos pacientes que estão aguardando exames, consultas e procedimentos que encontram-se em domicílio:

a. Fazer as devidas tratativas.

b. Fazer a triagem inicial e demandar para a Unidade Governamental responsável pelo caso.

c. Solicitar orçamento, sempre que houver necessidade;

d. Atualizar o caso semanalmente, elaborando parecer parcial com o devido encaminhamento a unidade jurídica.

e. Acompanhar os casos

4 - RECEBIMENTO DA DEMANDA VIA MALOTE DIGITAL, FISICO E OUTROS:

a) Ficar responsável pelo recebimento dos expedientes judiciais, em horário não convencional.

b) Receber a determinação judicial, com identificação da data, nome completo, matrícula e horário de leitura da demanda.

c) Fazer a triagem inicial e demandar para o profissional responsável pelo caso.

d) Fazer as devidas tratativas e encaminhamentos.

5-REALIZAÇÃO DOS PARECERES:

a) Sanear o processo antes de fazer o Parecer;

b) Classificar o tipo de Parecer:

i. Final

ii. Parcial

c) Subclassificar o Parecer:

i. Para pagamento administrativo.

ii. Para a 1ª. Vara de Fazenda Pública.

iii. Para a Unidade jurídica.

iv. Para a Secretaria Adjunta de Regulação.

v. Para a Superintendência de Regulação de Urgência e Emergência.

6-SUPORTE AO NAJ: Suporte às demandas do NAJ, independente das ações.

a) Localização do Processo.

b) Fazer a busca para a resolutividade do caso.

c) Realizar as tratativas.

d) Emitir o Parecer.

e) Solicitar orçamentos nos casos de indisponibilidade de serviços no Sistema Único de Saúde.

7-PROCESSOS PARA ORÇAMENTO: Refere aos processos que precisam compras de serviços e/ou materiais, bem como outros não ofertados de forma direta pelo Sistema Único de Saúde:

a) Receber a demanda.

b) Fazer o pedido de autorização para a Secretaria Adjunta de Regulação.

c) Fazer o pedido de orçamento.

d) Encaminhar via e-mail aos prestadores de serviços particulares.

e) Recepcionar as respostas das cotações.

f) Juntar nos processos.

g) Emitir o Parecer solicitando o pagamento

i. Recusa ao recebimento à entrega do material:

ii. Fazer o Parecer encaminhar à Unidade Responsável.

h) Recebimento da documentação da Unidade Jurídica:

i. Fazer a conferência das assinaturas e da classificação, se

empenho, depósito judicial ou bloqueio judicial

ii. Encaminhar ao prestador particular e ao Hospital Executante, se for o caso, e emitir a certidão de contato telefônico.

i) Acompanhamento do caso - o paciente realizou o procedimento:

i. Recepcionar as notas fiscais e documentos.

ii. Emissão de Parecer Parcial - Supervisão de Contas.

iii. Fazer o Parecer Parcial para a Supervisão de Contas à Superintendência de Regulação, Unidade Jurídica e Juízo de Direito nos casos de decisões direcionadas.

8-PROCESSOS DE SUPERVISÃO DE CONTAS: Refere aos casos judicializados para prestação de contas:

a) Fazer o levantamento documental;

b) Sanear o processo;

c) Fazer a conferência financeira, entre o orçado, cotado e a conta apresentada:

i. Fazer o Parecer.

ii. Encaminhar à Superintendência para atesto das notas fiscais e devidas providências e/ou Juízo de Direito, nos casos de decisões direcionadas.

9-PROCESSOS COM DEPÓSITO VOLUNTÁRIO: Refere aos depósitos realizados pela Secretaria de Estado de Saúde ao Tribunal de Justiça do Estado de Mato Grosso, nos casos de não cobertura pelo Sistema Único de Saúde diretamente:

a) Seguir as tratativas dos processos para orçamento.

PROCESSOS COM BLOQUEIO JUDICIAL:

a) Seguir as tratativas dos processos para orçamento.

PROCESSOS COM DIRECIONAMENTO CERTO: Refere a processos em que a decisão judicial vem nomeada ao executor:

a) Fazer as tratativas.

b) Encaminhar à unidade executora, a decisão judicial juntamente com o espelho do SISREG, se houver.

c) Seguir os encaminhamentos dos Processos para orçamentos.

10-DEMANDAS DO NÚCLEO DE APOIO JUDICIAL - NAJ:

a) Receber as solicitações via e-mail.

i. Se o processo estiver concluso:

Emitir o Parecer e enviar.

ii. Se o processo não estiver concluso:

☐ Informar via e-mail ou por telefone a fase que o processo se encontra e se for o caso emitir Parecer Parcial.

11-PROCESSOS PARA ARQUIVAMENTO: Refere aos processos antigos:

a) Fazer o levantamento judicial *on line* e fazer as devidas tratativas.

b) Fazer o contato telefônico:

a. Casos cumpridos

i. Fazer o termo de arquivamento.

ii. Fazer o encaminhamento.

b. Casos pendentes:

i. Voltar para a pendência.

c. Casos em que houver perda do objeto

i. Confeccionar Parecer informando a perda, sendo ela por óbito ou desistência.

ii. Encaminhar para a unidade jurídica

12-RELATÓRIOS:

a) Relatório de espera de UTI:

a. Fechado Mensalmente

b) Relatório Gerencial:

a. Fechado a cada 06 (seis) meses.

13-PASSAGEM DE PLANTÃO:

a) Atualizar a lista de UTI com conferências.

b) Escrever o necessário para da rotina.

c) Anotar as intercorrências.

d) Elencar os profissionais que estão no plantão, os que estão no TJ, os estagiários e os servidores de 8h.

II) Recepcionar a demanda/processo judicial ou extrajudicial, proceder ao cadastro interno no sistema SAD para fins de controle;

III) Regulação e encaminhamentos para providências cabíveis e relatório gerencial;

IV) Disponibilizar ao órgão solicitante as informações referentes às pactuações dos procedimentos contemplados na PPI e contratos com os prestadores da rede de serviços do SUS, quando for o caso;

V) Caso haja negativas e com presença de vaga a equipe de apoio técnico remeterá tais informações a Secretaria Adjunta da Secretaria de Saúde e Secretário de Estado de Saúde para as devidas providências;

VI) A cada período de 06 meses ou sempre que solicitado o apoio técnico realizará relatório gerencial dos processos e deverá ser encaminhado a Unidade Jurídica SES, para fins de controle.

DOS COMUNICADOS/INSTITUIÇÃO DE FLUXO FUNCIONAL

Art. 11º As demandas, atribuições e responsabilidades acima descritas

e outras necessárias ao cumprimento do objeto do Apoio Técnico Coordenadoria de Regulação de Urgência e Emergência - ATRCUE, deverão ser realizados de acordo com os comunicados/instituição de fluxo funcional instituídos e/ou a serem elaborados e instituídos pela Responsável para atuar/responder pela chefia e gestão relativa ao funcionamento técnico interno da ATRCUE.

DAS RESPONSABILIDADES DOS PROFISSIONAIS DE NÍVEL SUPERIOR.

Art. 12º Compete aos profissionais de saúde de nível superior entre outros:

a) Sanear a demanda;

b) Acompanha/solicita os casos:

b.1) junto a sala reguladora (UTI, internação, procedimentos e exames);

b.2) transferência de pacientes entre, hospitais, municípios e Estados;

b.3) Supervisão médica in loco;

b.4) OPME quando necessário;

b.5) orçamentos quando necessários;

c) Acompanhar rigidamente todos os pacientes constantes em planilha, realizando as tratativas necessárias ao efetivo cumprimento;

d) Casos a serem registrados na planilha

f.1) Solicitação de vagas de UTI/procedimentos e exames;

f.2) Solicitar orçamentos sempre que houver necessidade

f.3) Atualizar a planilha, a cada 12 (doze) horas;

e) Após as providências acima, realizar emissão de parecer devendo ser observado o que segue:

g.1) sanear processo antes de emissão de parecer;

g.2) classificar o tipo de parecer (parcial ou final);

f) Supervisão de contas

f.1) conferência financeira entre orçado, cota e conta apresentada;

f.2) elaboração de parecer de contas;

f.3) encaminhar para superintendência reguladora, para atesto das notas

e devidas providências e/ou Juiz de Direito, nos casos de decisões

direcionadas.

DAS RESPONSABILIDADES DOS ASSISTENTES ADMINISTRATIVOS.

Art. 13º Compete aos assistentes administrativos entre outros:

a) Receber/atuar a demanda (físico e eletrônico);

b) Planilhar a demanda;

c) Controle de processos internos;

d) Contato telefônico para saneamento do processo;

e) Revisão

f) Busca de processo quando necessário;

g) Paginação, escaneamento e tramitação para envio do processo à área competente;

DAS RESPONSABILIDADES DA ASSESSORIA TÉCNICA DE DEMANDA JUDICIAL.

Art. 14º Compete à assessoria entre outros:

a) Recebimento da demanda;

b) Análise do processo após saneamento pela equipe técnica;

c) Contato telefônico quando necessário;

d) Elaboração de parecer final/parcial;

e) Planilhamento dos atos realizados;

DA ELABORAÇÃO E INSTITUIÇÃO DE MECANISMOS PARA CONTROLE DE PRAZOS E ESTIPULAÇÃO DE PRODUÇÃO DIÁRIA E AFERIÇÃO DO DESEMPENHO FUNCIONAL DOS SERVIDORES VINCULADOS/ LOTADOS OU QUE EXERÇAM FUNÇÕES NO ÂMBITO DA COORDENADORIA DE URGÊNCIA E EMERGÊNCIA - ATRCUE

Art. 15º considerando o extenso quantitativo de demandas judiciais e extrajudiciais admitidas e gerenciadas pela unidade jurídica da SES/MT, cumulado a necessidade de cumprimento célere a fim de que não haja prejuízo ao atendimento necessário ao paciente/autor e ao cumprimento da determinação judicial, a Unidade Jurídica e Assessoria de Demandas Judiciais - ADJ da Secretaria de Estado de Saúde, procederá a elaboração e instituição de mecanismos para controle de prazos e estipulação de produção diária e aferição do desempenho funcional dos servidores vinculados/lotados ou que exerçam funções no âmbito do **Apoio Técnico da Coordenadoria de Urgência e Emergência - ATRCUE**

DAS DEMANDAS QUE DEVERÃO SER ENCAMINHADAS À UNIDADE JURÍDICA SES/MT

Art. 16º As citações, intimações, requisições, notificações e pedidos de informações, oriundas de Ações Judiciais e extrajudiciais, que trate, no mérito da matéria referente a medicamentos, insumos, exames de DNA e internações compulsórias deverão ser encaminhadas, imediatamente, a ADJ - Unidade Jurídica na Secretaria de Estado de Saúde para os trâmites e providências necessárias junto às respectivas áreas técnicas e o órgão de controle, com as devidas devolutivas para encaminhamento das respostas a Procuradoria do Estado.

Art. 17º Os pareceres elaborados pela equipe técnica deverão ser encaminhados à Unidade Jurídica para que se proceda com o devida

autuação e protocolo ao órgão competente.

DO MALOTE DIGITAL

Art. 18º A verificação dos malotes originados do Tribunal de Justiça, será acessado pelo Apoio Técnico da Coordenadoria de Urgência e Emergência - ATCRUE, o qual deverá ser informado na planilha de controle online e após a adoção das providências cabíveis, as informações deverão ser encaminhadas a Unidade Jurídica.

Parágrafo Único - A verificação do malote originário do Tribunal de Contas do Estado - TCE serão acessados pela Unidade Jurídica e pelo Controle Interno da Secretaria de Estado de Saúde, cabendo à primeira, devidamente amparada pelo suporte técnico necessário das áreas afetas a matéria solicitada, diligenciar pela execução das providências necessárias a confecção da resposta.

DOS PEDIDOS DE INFORMAÇÕES DA AUDITORIA E DENASUS

Art. 19º Os pedidos de informações da Auditoria Geral do Sistema Único de Saúde - AGESUS e do Departamento Nacional de Auditoria do Sistema Único de Saúde - DENASUS deverão ser encaminhados, preliminarmente, a Unidade Jurídica da Secretaria de Estado de Saúde, para providências junto a Secretaria Adjunta de Regulação responsável pela demanda e juntada de informações técnicas, e posterior envio ao órgão demandante pela unidade jurídica.

DA PROIBIÇÃO DE PRESTAÇÃO DE INFORMAÇÕES ATINENTES E DIRECIONADAS AO SECRETÁRIO ESTADUAL DE SAÚDE

Art. 20º As demandas nominais em nome do Secretário de Estado de Saúde deverão ser encaminhadas a ADJ - Unidade Jurídica, sendo este o único setor competente para encaminhar informações atinentes ou destinadas ao Secretário de Estado de Saúde ao órgão solicitante, não tendo nenhuma unidade vinculada a SES, competência para responder diretamente a qualquer órgão judicial ou extrajudicial;

Art. 21. Esta Portaria entrará em vigor na data de na data de sua publicação, com efeitos retroativos a 01/02/2019.

**REGISTRADA,
PUBLICADA,
CUMPRASE.**

Cuiabá-MT, 21 de julho de 2021.

GILBERTO GOMES DE FIGUEIREDO
Secretário de Estado de Saúde

PORTARIA Nº 477/2021/GBSES

O SECRETÁRIO DE ESTADO DE SAÚDE, no uso de suas atribuições legais que lhe confere o artigo 71 da Constituição do Estado de Mato Grosso e;

CONSIDERANDO a publicação da Portaria Nº. 442/2021/GBSES, que delegou interinamente as atribuições de Secretária Adjunta de Unidades Especializadas desta Secretaria de Estado de Saúde de Mato Grosso - SES/MT, a assessora Especial II Cristiane Ramalho da Cruz Teixeira, pelo período compreendido de Licença Médica da titular da pasta Arlete Maria de Sá Lima, de 05 de julho de 2021 a 19 de julho de 2021;

CONSIDERANDO a ampliação do período de Licença Médica da referida Secretária Adjunta de Unidades Especializadas, no período compreendido entre 20 de julho de 2021 à 30 de julho de 2021;

RESOLVE:

Art. 1º. PRORROGAR a vigência da Portaria nº 442/2021/GBSES, publicada do Diário Oficial do Estado sob a edição Nº 28.040, de 13 de julho de 2021, até a data do dia 30 de julho de 2021.

Art. 2º. Os demais artigos permanecem inalterados.

Art. 3º. Esta Portaria entra em vigor na data de sua publicação e retroage seus efeitos a partir da data imediata ao vencimento da Portaria Nº 442/2021/GBSES, ou seja, 19 de julho de 2021.

**REGISTRADA,
PUBLICADA,
CUMPRASE.**

Cuiabá-MT, 21 de julho de 2021.

GILBERTO GOMES DE FIGUEIREDO
Secretário de Estado de Saúde

PORTARIA Nº 478/2021/GBSES

O SECRETÁRIO DE ESTADO DE SAÚDE, no uso de suas atribuições legais que lhe confere o artigo 71, da Constituição Estadual, e;

CONSIDERANDO a Lei Federal nº 13.979 de 6 de fevereiro de 2020, que dispõe sobre as medidas para enfrentamento da emergência de saúde pública de importância internacional decorrente do coronavírus responsável pelo surto de 2019, que em seu Art. 4º descreve que "é dispensável a licitação para aquisição de bens, serviços, inclusive de engenharia, e insumos destinados ao enfrentamento da emergência de saúde pública de importância internacional decorrente do coronavírus";

CONSIDERANDO a Portaria nº 356/GM/MS de 11 de março de 2020, que dispõe sobre a regulamentação e operacionalização do disposto na Lei nº 13.979, de 6 de fevereiro de 2020, que estabelece as medidas para enfrentamento da emergência de saúde pública de importância internacional decorrente do coronavírus (COVID-19);

CONSIDERANDO a Portaria nº 245/SAES/MS de 24 de março de 2020, que inclui leitos e procedimentos na Tabela de Procedimentos, Medicamentos, Órteses, Próteses e Materiais Especiais (OPM) do Sistema Único de Saúde (SUS), para atendimento exclusivo dos pacientes com diagnóstico clínico de COVID-19 e em seu Artigo 3º descreve o procedimento 03.003.01.022-3 (Tratamento de infecção pelo novo coronavírus - COVID-19) que compreende as ações necessárias para o tratamento clínico do paciente internado com diagnóstico de Covid-19, na modalidade hospitalar e de média complexidade;

CONSIDERANDO o Decreto Estadual nº 407 de 20 de março de 2020, que dispõe sobre as medidas para enfrentamento da emergência de saúde pública de importância internacional decorrente do coronavírus (2019-nCoV) a serem adotadas pelo Poder Executivo do Estado de Mato Grosso, e dá outras providências;

CONSIDERANDO o Decreto Estadual nº 851 de 10 de março de 2021 que cria o Programa Emergencial para abertura e autorização temporária de novos leitos clínicos para atendimentos exclusivos aos pacientes em Tratamento de Infecção causada pelo Coronavírus (COVID-19), no território do Estado de Mato Grosso;

CONSIDERANDO a Portaria nº 138/2021/GBSES de 12 de março de 2021, que define, em caráter excepcional, o cofinanciamento estadual ao custeio mensal de Novos Leitos de Suporte Ventilatório Pulmonar (Adulto), Leitos de Enfermaria Clínica Hospitalar (Adulto) e Leitos de Internação Clínica de Baixa Complexidade e Oxigenoterapia (Adulto), para atendimentos exclusivos aos pacientes em Tratamento de Infecção do Coronavírus (COVID-19), no território do Estado de Mato Grosso;

RESOLVE:

Art. 1º Ordenar o pagamento do cofinanciamento estadual para custeio mensal dos leitos clínicos, disponibilizados ao Sistema Único de Saúde (SUS) para atendimento exclusivo de pacientes acometidos pela COVID-19, referente à competência JUNHO/2021, para o município de Rosário Oeste que apresentou documentação conforme solicitado pela Secretaria de Estado de Saúde, totalizando o valor de **R\$ 319.800,00** (trezentos e dezanove mil e oitocentos reais) e a aplicação dos valores ao fim que se destinam com o objetivo de melhorar o acesso para atendimento ao usuário do SUS no território do Estado de Mato Grosso, conforme Anexo Único.

Art. 2º As despesas decorrentes deste incentivo correrão por conta dos recursos financeiros e da dotação orçamentária a seguir especificada:

Unidade Orçamentária: 21.601 - Fundo Estadual de Saúde

Programa: 526 - Mato Grosso Mais Saúde

Função: 10 - Saúde

Subfunção: 302 - Assistência Ambulatorial e Hospitalar

Fonte de Recursos: 134

Natureza de Despesas: 3.3.41.41.010.

Ação: 2451 - Atenção Ambulatorial e Hospitalar complementar do SUS
Subação: 2 - Cofinanciamento de Leitos Complementares e Serviços de Cardiologia do SUS em Mato Grosso

Art. 3º Esta Portaria entra em vigor na data de sua publicação, revogando-se as disposições em contrário.

Registrada, Publicada, CUMPRASE.

Cuiabá-MT, 21 de julho de 2021.

GILBERTO GOMES DE FIGUEIREDO
Secretário de Estado de Saúde

ANEXO ÚNICO

REGIÃO DE SAÚDE	MUNICÍPIO	UNIDADE/ESTABELECIMENTO				TOTAL
CENTRO NORTE MATOGROSSENSE	Rosário Oeste	Hospital Municipal de Rosário Oeste				
Tipo de Leito	Período Apurado	Quantidade de Leitos	Dias Mês	Valor Unitário	Valor Total	Normativa
TIPO II	01 a 26/06/2021	41	26	R\$ 300,00	R\$ 319.800,00	Decreto Estadual nº 851/2021 Portaria nº 138/2021/GBSES
TOTAL A PAGAR					R\$ 319.800,00	

PORTARIA Nº 479/2021/GBSES

O **SECRETÁRIO DE ESTADO DE SAÚDE**, no uso de suas atribuições legais que lhe confere o artigo 71, da Constituição Estadual, e;

CONSIDERANDO a Lei Federal nº 13.979 de 6 de fevereiro de 2020, que dispõe sobre as medidas para enfrentamento da emergência de saúde pública de importância internacional decorrente do coronavírus responsável pelo surto de 2019, que em seu Art. 4º descreve que "é dispensável a licitação para aquisição de bens, serviços, inclusive de engenharia, e insumos destinados ao enfrentamento da emergência de saúde pública de importância internacional decorrente do coronavírus";

CONSIDERANDO a Portaria nº 356/GM/MS de 11 de março de 2020, que dispõe sobre a regulamentação e operacionalização do disposto na Lei nº 13.979, de 6 de fevereiro de 2020, que estabelece as medidas para enfrentamento da emergência de saúde pública de importância internacional decorrente do coronavírus (COVID-19);

CONSIDERANDO a Portaria nº 245/SAES/MS de 24 de março de 2020, que inclui leitos e procedimentos na Tabela de Procedimentos, Medicamentos, Órteses, Próteses e Materiais Especiais (OPM) do Sistema Único de Saúde (SUS), para atendimento exclusivo dos pacientes com diagnóstico clínico de COVID-19 e em seu Artigo 3º descreve o procedimento 03.003.01.022-3 (Tratamento de infecção pelo novo coronavírus - COVID-19) que compreende as ações necessárias para o tratamento clínico do paciente internado com diagnóstico de Covid-19, na modalidade hospitalar e de média complexidade;

CONSIDERANDO o Decreto Estadual nº 407 de 20 de março de 2020, que dispõe sobre as medidas para enfrentamento da emergência de saúde pública de importância internacional decorrente do coronavírus (2019-nCoV) a serem adotadas pelo Poder Executivo do Estado de Mato Grosso, e dá outras providências;

CONSIDERANDO o Decreto Estadual nº 851 de 10 de março de 2021 que cria o Programa Emergencial para abertura e autorização temporária de novos leitos clínicos para atendimentos exclusivos aos pacientes em Tratamento de Infecção causada pelo Coronavírus (COVID-19), no território do Estado de Mato Grosso;

CONSIDERANDO a Portaria nº 138/2021/GBSES de 12 de março de 2021, que define, em caráter excepcional, o cofinanciamento estadual ao custeio mensal de Novos Leitos de Suporte Ventilatório Pulmonar (Adulto), Leitos de Enfermaria Clínica Hospitalar (Adulto) e Leitos de Internação Clínica de Baixa Complexidade e Oxigenoterapia (Adulto), para atendimentos exclusivos aos pacientes em Tratamento de Infecção do Coronavírus (COVID-19), no território do Estado de Mato Grosso;

RESOLVE:

Art. 1º Ordenar o pagamento do cofinanciamento estadual para custeio mensal dos leitos clínicos, disponibilizados ao Sistema Único de Saúde (SUS) para atendimento exclusivo de pacientes acometidos pela COVID-19, referente à competência **JUNHO/2021, para o município de Vila Bela Santíssima Trindade** que apresentou documentação conforme solicitado pela Secretaria de Estado de Saúde, totalizando o valor de **R\$ 327.446,40** (trezentos e vinte e sete mil quatrocentos e quarenta e seis reais e quarenta centavos) e a aplicação dos valores ao fim que se destinam com o objetivo de melhorar o acesso para atendimento ao usuário do SUS no território do Estado de Mato Grosso, conforme Anexo Único.

Art. 2º As despesas decorrentes deste incentivo correrão por conta dos recursos financeiros e da dotação orçamentária a seguir especificada:

Unidade Orçamentária: 21.601 - Fundo Estadual de Saúde

Programa: 526 - Mato Grosso Mais Saúde

Função: 10 - Saúde

Subfunção: 302 - Assistência Ambulatorial e Hospitalar

Fonte de Recursos: 134

Natureza de Despesas: 3.3.41.41.010.

Ação: 2451 - Atenção Ambulatorial e Hospitalar complementar do SUS

Subação: 2 - Cofinanciamento de Leitos Complementares e Serviços de Cardiologia do SUS em Mato Grosso

Art. 3º Esta Portaria entra em vigor na data de sua publicação, revogando-se as disposições em contrário.

Registrada, Publicada, CUMPRA-SE.

Cuiabá-MT, 21 de julho de 2021.

GILBERTO GOMES DE FIGUEIREDO
Secretário de Estado de Saúde

ANEXO ÚNICO

REGIÃO DE SAÚDE	MUNICÍPIO	UNIDADE/ESTABELECIMENTO				TOTAL
CENTRO NORTE	VILA BELA DA SANTÍSSIMA TRINDADE	Hospital Evangélico de Mato Grosso - HEMT				
Tipo de Leito	Período Apurado	Quantidade de Leitos	Dias Mês	Valor Unitário	Valor Total	Normativa
TIPO I	01 a 30/06/2021	4	30	R\$ 478,72	R\$ 57.446,40	Decreto Estadual nº 851/2021 Portaria nº 138/2021/GBSES
TIPO II	01 a 30/06/2021	30	30	R\$ 300,00	R\$ 270.000,00	
TOTAL A PAGAR					R\$ 327.446,40	

PORTARIA Nº 480/2021/GBSES

O **SECRETÁRIO DE ESTADO DE SAÚDE**, no uso de suas atribuições legais que lhe confere o artigo 71, da Constituição Estadual, e;

CONSIDERANDO a Lei Federal nº 13.979 de 6 de fevereiro de 2020, que dispõe sobre as medidas para enfrentamento da emergência de saúde pública de importância internacional decorrente do coronavírus responsável pelo surto de 2019, que em seu Art. 4º descreve que "é dispensável a licitação para aquisição de bens, serviços, inclusive de engenharia, e insumos destinados ao enfrentamento da emergência de saúde pública de importância internacional decorrente do coronavírus";

CONSIDERANDO a Portaria nº 356/GM/MS de 11 de março de 2020, que dispõe sobre a regulamentação e operacionalização do disposto na Lei nº 13.979, de 6 de fevereiro de 2020, que estabelece as medidas para enfrentamento da emergência de saúde pública de importância internacional decorrente do coronavírus (COVID-19);

CONSIDERANDO a Portaria nº 245/SAES/MS de 24 de março de 2020, que inclui leitos e procedimentos na Tabela de Procedimentos, Medicamentos, Órteses, Próteses e Materiais Especiais (OPM) do Sistema Único de Saúde (SUS), para atendimento exclusivo dos pacientes com diagnóstico clínico de COVID-19 e em seu Artigo 3º descreve o procedimento 03.003.01.022-3 (Tratamento de infecção pelo novo coronavírus - COVID-19) que compreende as ações necessárias para o tratamento clínico do paciente internado com diagnóstico de Covid-19, na modalidade hospitalar e de média complexidade;

CONSIDERANDO o Decreto Estadual nº 407 de 20 de março de 2020, que dispõe sobre as medidas para enfrentamento da emergência de saúde pública de importância internacional decorrente do coronavírus (2019-nCoV) a serem adotadas pelo Poder Executivo do Estado de Mato Grosso, e dá outras providências;

CONSIDERANDO o Decreto Estadual nº 851 de 10 de março de 2021 que cria o Programa Emergencial para abertura e autorização temporária de novos leitos clínicos para atendimentos exclusivos aos pacientes em Tratamento de Infecção causada pelo Coronavírus (COVID-19), no território do Estado de Mato Grosso;

CONSIDERANDO a Portaria nº 138/2021/GBSES de 12 de março de 2021, que define, em caráter excepcional, o cofinanciamento estadual ao custeio mensal de Novos Leitos de Suporte Ventilatório Pulmonar (Adulto), Leitos de Enfermaria Clínica Hospitalar (Adulto) e Leitos de Internação Clínica de Baixa Complexidade e Oxigenoterapia (Adulto), para atendimentos exclusivos aos pacientes em Tratamento de Infecção do Coronavírus (COVID-19), no território do Estado de Mato Grosso;

RESOLVE:

Art. 1º Ordenar o pagamento do cofinanciamento estadual para custeio mensal dos leitos clínicos, disponibilizados ao Sistema Único de Saúde (SUS) para atendimento exclusivo de pacientes acometidos pela COVID-19, referente à competência **JUNHO/2021, para o município de Campos de Júlio** que apresentou documentação conforme solicitado pela Secretaria de Estado de Saúde, totalizando o valor de **R\$ 72.000,00** (setenta e dois mil reais) e a aplicação dos valores ao fim que se destinam com o objetivo de melhorar o acesso para atendimento ao usuário do SUS no território do Estado de Mato Grosso, conforme Anexo Único.

Art. 2º As despesas decorrentes deste incentivo correrão por conta dos recursos financeiros e da dotação orçamentária a seguir especificada:

Unidade Orçamentária: 21.601 - Fundo Estadual de Saúde

Programa: 526 - Mato Grosso Mais Saúde

Função: 10 - Saúde

Subfunção: 302 - Assistência Ambulatorial e Hospitalar

Fonte de Recursos: 134

Natureza de Despesas: 3.3.41.41.010.

Ação: 2451 - Atenção Ambulatorial e Hospitalar complementar do SUS

Subação: 2 - Cofinanciamento de Leitos Complementares e Serviços de Cardiologia do SUS em Mato Grosso

Art. 3º Esta Portaria entra em vigor na data de sua publicação, revogando-se as disposições em contrário.

Registrada, Publicada, CUMPRÁ-SE.

Cuiabá-MT, 21 de julho de 2021.

GILBERTO GOMES DE FIGUEIREDO
Secretário de Estado de Saúde

ANEXO ÚNICO

REGIÃO DE SAÚDE	MUNICÍPIO	UNIDADE/ESTABELECIMENTO				TOTAL
CENTRO NORTE	Campos de Júlio	Hospital Municipal Leocyr Lazarete				
Tipo de Leito	Período Apurado	Quantidade de Leitos	Dias Mês	Valor Unitário	Valor Total	Normativa
TIPO II	01 a 30/06/2021	08	30	R\$ 300,00	R\$ 72.000,00	Decreto Estadual nº 851/2021 Portaria nº 138/2021/GBSES
TOTAL A PAGAR					R\$ 72.000,00	

PORTARIA Nº 481/2021/GBSES

O **SECRETÁRIO DE ESTADO DE SAÚDE**, no uso de suas atribuições legais que lhe confere o artigo 71, da Constituição Estadual, e;

CONSIDERANDO a Lei Federal nº 13.979 de 6 de fevereiro de 2020, que dispõe sobre as medidas para enfrentamento da emergência de saúde pública de importância internacional decorrente do coronavírus responsável pelo surto de 2019, que em seu Art. 4º descreve que "é dispensável a licitação para aquisição de bens, serviços, inclusive de engenharia, e insumos destinados ao enfrentamento da emergência de saúde pública de importância internacional decorrente do coronavírus";

CONSIDERANDO a Portaria nº 356/GM/MS de 11 de março de 2020, que dispõe sobre a regulamentação e operacionalização do disposto na Lei nº 13.979, de 6 de fevereiro de 2020, que estabelece as medidas para enfrentamento da emergência de saúde pública de importância internacional decorrente do coronavírus (COVID-19);

CONSIDERANDO a Portaria nº 245/SAES/MS de 24 de março de 2020, que inclui leitos e procedimentos na Tabela de Procedimentos, Medicamentos, Órteses, Próteses e Materiais Especiais (OPM) do Sistema Único de Saúde (SUS), para atendimento exclusivo dos pacientes com diagnóstico clínico de COVID-19 e em seu Artigo 3º descreve o procedimento 03.003.01.022-3 (Tratamento de infecção pelo novo coronavírus - COVID-19) que compreende as ações necessárias para o tratamento clínico do paciente internado com diagnóstico de Covid-19, na modalidade hospitalar e de média complexidade;

CONSIDERANDO o Decreto Estadual nº 407 de 20 de março de 2020, que dispõe sobre as medidas para enfrentamento da emergência de saúde pública de importância internacional decorrente do coronavírus (2019-nCoV) a serem adotadas pelo Poder Executivo do Estado de Mato Grosso, e dá outras providências;

CONSIDERANDO o Decreto Estadual nº 851 de 10 de março de 2021 que cria o Programa Emergencial para abertura e autorização temporária de novos leitos clínicos para atendimentos exclusivos aos pacientes em Tratamento de Infecção causada pelo Coronavírus (COVID-19), no território do Estado de Mato Grosso;

CONSIDERANDO a Portaria nº 138/2021/GBSES de 12 de março de 2021, que define, em caráter excepcional, o cofinanciamento estadual ao custeio mensal de Novos Leitos de Suporte Ventilatório Pulmonar (Adulto), Leitos de Enfermaria Clínica Hospitalar (Adulto) e Leitos de Internação Clínica de Baixa Complexidade e Oxigenoterapia (Adulto), para atendimentos exclusivos aos pacientes em Tratamento de Infecção do Coronavírus (COVID-19), no território do Estado de Mato Grosso;

RESOLVE:

Art. 1º Ordenar o pagamento do cofinanciamento estadual para custeio mensal dos leitos clínicos, disponibilizados ao Sistema Único de Saúde (SUS) para atendimento exclusivo de pacientes acometidos pela COVID-19, referente à competência **JUNHO/2021, para o município de Paranaitá** que apresentou documentação conforme solicitado pela Secretaria de Estado de Saúde, totalizando o valor de **R\$ 168.000,00** (cento e sessenta e oito mil reais) e a aplicação dos valores ao fim que se destinam com o objetivo de melhorar o acesso para atendimento ao usuário do SUS no território do Estado de Mato Grosso, conforme Anexo Único.

Art. 2º As despesas decorrentes deste incentivo correrão por conta dos recursos financeiros e da dotação orçamentária a seguir especificada:

Unidade Orçamentária: 21.601 - Fundo Estadual de Saúde

Programa: 526 - Mato Grosso Mais Saúde

Função: 10 - Saúde**Subfunção: 302 - Assistência Ambulatorial e Hospitalar****Fonte de Recursos: 134****Natureza de Despesas: 3.3.41.41.010.****Ação: 2451 - Atenção Ambulatorial e Hospitalar complementar do SUS****Subação: 2 - Cofinanciamento de Leitos Complementares e Serviços de Cardiologia do SUS em Mato Grosso****Art. 3º** Esta Portaria entra em vigor na data de sua publicação, revogando-se as disposições em contrário.

Registrada, Publicada, CUMpra-SE.

Cuiabá-MT, 21 de julho de 2021.



GILBERTO GOMES DE FIGUEIREDO
Secretário de Estado de Saúde

ANEXO ÚNICO

REGIÃO DE SAÚDE	MUNICÍPIO	UNIDADE/ESTABELECIMENTO				TOTAL
ALTO TAPAJÓS	Paranaíta	Centro de Atendimento COVID-19 de Paranaíta				
Tipo de Leito	Período Apurado	Quantidade de Leitos	Dias Mês	Valor Unitário	Valor Total	Normativa
TIPO III	01 a 30/06/2021	14	30	R\$ 400,00	R\$ 168.000,00	Decreto Estadual nº 851/2021 Portaria nº 138/2021/GBSES
TOTAL A PAGAR					R\$ 168.000,00	

PORTARIA Nº 482/2021/GBSES

O SECRETÁRIO DE ESTADO DE SAÚDE, no uso de suas atribuições legais que lhe confere o artigo 71, da Constituição Estadual, e;

CONSIDERANDO a Lei Federal nº 13.979 de 6 de fevereiro de 2020, que dispõe sobre as medidas para enfrentamento da emergência de saúde pública de importância internacional decorrente do coronavírus responsável pelo surto de 2019, que em seu Art. 4º descreve que "é dispensável a licitação para aquisição de bens, serviços, inclusive de engenharia, e insumos destinados ao enfrentamento da emergência de saúde pública de importância internacional decorrente do coronavírus";**CONSIDERANDO** a Portaria nº 356/GM/MS de 11 de março de 2020, que dispõe sobre a regulamentação e operacionalização do disposto na Lei nº 13.979, de 6 de fevereiro de 2020, que estabelece as medidas para enfrentamento da emergência de saúde pública de importância internacional decorrente do coronavírus (COVID-19);**CONSIDERANDO** a Portaria nº 245/SAES/MS de 24 de março de 2020, que inclui leitos e procedimentos na Tabela de Procedimentos, Medicamentos, Órteses, Próteses e Materiais Especiais (OPM) do Sistema Único de Saúde (SUS), para atendimento exclusivo dos pacientes com diagnóstico clínico de COVID-19 e em seu Artigo 3º descreve o procedimento 03.003.01.022-3 (Tratamento de infecção pelo novo coronavírus - COVID-19) que compreende as ações necessárias para o tratamento clínico do paciente internado com diagnóstico de Covid-19, na modalidade hospitalar e de média complexidade;**CONSIDERANDO** o Decreto Estadual nº 407 de 20 de março de 2020, que dispõe sobre as medidas para enfrentamento da emergência de saúde pública de importância internacional decorrente do coronavírus (2019-nCoV) a serem adotadas pelo Poder Executivo do Estado de Mato Grosso, e dá outras providências;**CONSIDERANDO** o Decreto Estadual nº 851 de 10 de março de 2021 que cria o Programa Emergencial para abertura e autorização temporária de novos leitos clínicos para atendimentos exclusivos aos pacientes em Tratamento de Infecção causada pelo Coronavírus (COVID-19), no território do Estado de Mato Grosso;**CONSIDERANDO** a Portaria nº 138/2021/GBSES de 12 de março de 2021, que define, em caráter excepcional, o cofinanciamento estadual ao custeio mensal de Novos Leitos de Suporte Ventilatório Pulmonar (Adulto), Leitos de Enfermaria Clínica Hospitalar (Adulto) e Leitos de Internação Clínica de Baixa Complexidade e Oxigenoterapia (Adulto), para atendimentos exclusivos aos pacientes em Tratamento de Infecção do Coronavírus (COVID-19), no território do Estado de Mato Grosso;**RESOLVE:****Art. 1º** Ordenar o pagamento do cofinanciamento estadual para custeio mensal dos leitos clínicos, disponibilizados ao Sistema Único de Saúde (SUS) para atendimento exclusivo de pacientes acometidos pela COVID-19, referente à competência **JUNHO/2021, para o município de Comodoro** que apresentou documentação conforme solicitado pela Secretaria de Estado de Saúde, totalizando o valor de **R\$ 96.000,00** (noventa e seis mil reais) e a aplicação dos valores ao fim que se destinam com o objetivo de melhorar o acesso para atendimento ao usuário do SUS no território do Estado de Mato Grosso, conforme Anexo Único.**Art. 2º** As despesas decorrentes deste incentivo correrão por conta dos recursos financeiros e da dotação orçamentária a seguir especificada:**Unidade Orçamentária: 21.601 - Fundo Estadual de Saúde****Programa: 526 - Mato Grosso Mais Saúde****Função: 10 - Saúde****Subfunção: 302 - Assistência Ambulatorial e Hospitalar****Fonte de Recursos: 134****Natureza de Despesas: 3.3.41.41.010.****Ação: 2451 - Atenção Ambulatorial e Hospitalar complementar do SUS****Subação: 2 - Cofinanciamento de Leitos Complementares e Serviços de Cardiologia do SUS em Mato Grosso****Art. 3º** Esta Portaria entra em vigor na data de sua publicação, revogando-se as disposições em contrário.

Registrada, Publicada, CUMpra-SE.

Cuiabá-MT, 21 de julho de 2021.



GILBERTO GOMES DE FIGUEIREDO
Secretário de Estado de Saúde

ANEXO ÚNICO

REGIÃO DE SAÚDE	MUNICÍPIO	UNIDADE/ESTABELECIMENTO				TOTAL
SUDOESTE MATOGROSSENSE	Comodoro	Pronto Atendimento Municipal Amélia Piovezan Pompermayer				
Tipo de Leito	Período Apurado	Quantidade de Leitos	Dias Mês	Valor Unitário	Valor Total	Normativa
TIPO III	01 a 30/06/2021	8	30	R\$ 400,00	R\$ 96.000,00	Decreto Estadual nº 851/2021 Portaria nº 138/2021/GBSES
TOTAL A PAGAR					R\$ 96.000,00	

PORTARIA Nº 483/2021/GBSES

O **SECRETÁRIO DE ESTADO DE SAÚDE**, no uso de suas atribuições legais que lhe confere o artigo 71, da Constituição Estadual, e;

CONSIDERANDO a Lei Federal nº 13.979 de 6 de fevereiro de 2020, que dispõe sobre as medidas para enfrentamento da emergência de saúde pública de importância internacional decorrente do coronavírus responsável pelo surto de 2019, que em seu Art. 4º descreve que "é dispensável a licitação para aquisição de bens, serviços, inclusive de engenharia, e insumos destinados ao enfrentamento da emergência de saúde pública de importância internacional decorrente do coronavírus";

CONSIDERANDO a Portaria nº 356/GM/MS de 11 de março de 2020, que dispõe sobre a regulamentação e operacionalização do disposto na Lei nº 13.979, de 6 de fevereiro de 2020, que estabelece as medidas para enfrentamento da emergência de saúde pública de importância internacional decorrente do coronavírus (COVID-19);

CONSIDERANDO a Portaria nº 245/SAES/MS de 24 de março de 2020, que inclui leitos e procedimentos na Tabela de Procedimentos, Medicamentos, Órteses, Próteses e Materiais Especiais (OPM) do Sistema Único de Saúde (SUS), para atendimento exclusivo dos pacientes com diagnóstico clínico de COVID-19 e em seu Artigo 3º descreve o procedimento 03.003.01.022-3 (Tratamento de infecção pelo novo coronavírus - COVID-19) que compreende as ações necessárias para o tratamento clínico do paciente internado com diagnóstico de Covid-19, na modalidade hospitalar e de média complexidade;

CONSIDERANDO o Decreto Estadual nº 407 de 20 de março de 2020, que dispõe sobre as medidas para enfrentamento da emergência de saúde pública de importância internacional decorrente do coronavírus (2019-nCoV) a serem adotadas pelo Poder Executivo do Estado de Mato Grosso, e dá outras providências;

CONSIDERANDO o Decreto Estadual nº 851 de 10 de março de 2021 que cria o Programa Emergencial para abertura e autorização temporária de novos leitos clínicos para atendimentos exclusivos aos pacientes em Tratamento de Infecção causada pelo Coronavírus (COVID-19), no território do Estado de Mato Grosso;

CONSIDERANDO a Portaria nº 138/2021/GBSES de 12 de março de 2021, que define, em caráter excepcional, o cofinanciamento estadual ao custeio mensal de Novos Leitos de Suporte Ventilatório Pulmonar (Adulto), Leitos de Enfermaria Clínica Hospitalar (Adulto) e Leitos de Internação Clínica de Baixa Complexidade e Oxigenoterapia (Adulto), para atendimentos exclusivos aos pacientes em Tratamento de Infecção do Coronavírus (COVID-19), no território do Estado de Mato Grosso;

RESOLVE:

Art. 1º Ordenar o pagamento do cofinanciamento estadual para custeio mensal dos leitos clínicos, disponibilizados ao Sistema Único de Saúde (SUS) para atendimento exclusivo de pacientes acometidos pela COVID-19, referente à competência **JUNHO/2021, para o município de Carlinda** que apresentou documentação conforme solicitado pela Secretaria de Estado de Saúde, totalizando o valor de **R\$ 144.000,00** (cento e quarenta e quatro mil reais) e a aplicação dos valores ao fim que se destinam com o objetivo de melhorar o acesso para atendimento ao usuário do SUS no território do Estado de Mato Grosso, conforme Anexo Único.

Art. 2º As despesas decorrentes deste incentivo correrão por conta dos recursos financeiros e da dotação orçamentária a seguir especificada:

Unidade Orçamentária: 21.601 - Fundo Estadual de Saúde

Programa: 526 - Mato Grosso Mais Saúde

Função: 10 - Saúde

Subfunção: 302 - Assistência Ambulatorial e Hospitalar

Fonte de Recursos: 134

Natureza de Despesas: 3.3.41.41.010.

Ação: 2451 - Atenção Ambulatorial e Hospitalar complementar do SUS

Subação: 2 - Cofinanciamento de Leitos Complementares e Serviços de Cardiologia do SUS em Mato Grosso

Art. 3º Esta Portaria entra em vigor na data de sua publicação, revogando-se as disposições em contrário.

Registrada, Publicada, CUMPRÁ-SE.

Cuiabá-MT, 21 de julho de 2021.

GILBERTO GOMES DE FIGUEIREDO
Secretário de Estado de Saúde

ANEXO ÚNICO

REGIÃO DE SAÚDE	MUNICÍPIO	UNIDADE/ESTABELECIMENTO				TOTAL
ALTO TAPAJÓS	Carlinda	Pronto Atendimento Municipal Antônio Martines				
Tipo de Leito	Período Apurado	Quantidade de Leitos	Dias Mês	Valor Unitário	Valor Total	Normativa
TIPO III	01 a 30/06/2021	12	30	R\$ 400,00	R\$ 144.000,00	Decreto Estadual nº 851/2021 Portaria nº 138/2021/GBSES
TOTAL A PAGAR					R\$ 144.000,00	

PORTARIA Nº 484/2021/GBSES

O **SECRETÁRIO DE ESTADO DE SAÚDE**, no uso de suas atribuições legais que lhe confere o artigo 71, da Constituição Estadual, e;

CONSIDERANDO a Lei Federal nº 13.979 de 6 de fevereiro de 2020, que dispõe sobre as medidas para enfrentamento da emergência de saúde pública de importância internacional decorrente do coronavírus responsável pelo surto de 2019, que em seu Art. 4º descreve que "é dispensável a licitação para aquisição de bens, serviços, inclusive de engenharia, e insumos destinados ao enfrentamento da emergência de saúde pública de importância internacional decorrente do coronavírus";

CONSIDERANDO a Portaria nº 356/GM/MS de 11 de março de 2020, que dispõe sobre a regulamentação e operacionalização do disposto na Lei nº 13.979, de 6 de fevereiro de 2020, que estabelece as medidas para enfrentamento da emergência de saúde pública de importância internacional decorrente do coronavírus (COVID-19);

CONSIDERANDO a Portaria nº 245/SAES/MS de 24 de março de 2020, que inclui leitos e procedimentos na Tabela de Procedimentos, Medicamentos, Órteses, Próteses e Materiais Especiais (OPM) do Sistema Único de Saúde (SUS), para atendimento exclusivo dos pacientes com diagnóstico clínico de COVID-19 e em seu Artigo 3º descreve o procedimento 03.003.01.022-3 (Tratamento de infecção pelo novo coronavírus - COVID-19) que compreende as ações necessárias para o tratamento clínico do paciente internado com diagnóstico de Covid-19, na modalidade hospitalar e de média complexidade;

CONSIDERANDO o Decreto Estadual nº 407 de 20 de março de 2020, que dispõe sobre as medidas para enfrentamento da emergência de saúde pública de importância internacional decorrente do coronavírus (2019-nCoV) a serem adotadas pelo Poder Executivo do Estado de Mato Grosso, e dá outras providências;

CONSIDERANDO o Decreto Estadual nº 851 de 10 de março de 2021 que cria o Programa Emergencial para abertura e autorização temporária de novos leitos clínicos para atendimentos exclusivos aos pacientes em Tratamento de Infecção causada pelo Coronavírus (COVID-19), no território do Estado de Mato Grosso;

CONSIDERANDO a Portaria nº 138/2021/GBSES de 12 de março de 2021, que define, em caráter excepcional, o cofinanciamento estadual ao custeio mensal de Novos Leitos de Suporte Ventilatório Pulmonar (Adulto), Leitos de Enfermaria Clínica Hospitalar (Adulto) e Leitos de Internação Clínica de Baixa Complexidade e Oxigenoterapia (Adulto), para atendimentos exclusivos aos pacientes em Tratamento de Infecção do Coronavírus (COVID-19), no território do Estado de Mato Grosso;

RESOLVE:

Art. 1º Ordenar o pagamento do cofinanciamento estadual para custeio mensal dos leitos clínicos, disponibilizados ao Sistema Único de Saúde (SUS) para atendimento exclusivo de pacientes acometidos pela COVID-19, referente à competência **JUNHO/2021, para o município de Jaciara** que apresentou documentação conforme solicitado pela Secretaria de Estado de Saúde, totalizando o valor de **R\$ 36.000,00** (trinta e seis mil reais) e a aplicação dos valores ao fim que se destinam com o objetivo de melhorar o acesso para atendimento ao usuário do SUS no território do Estado de Mato Grosso, conforme Anexo Único.

Art. 2º As despesas decorrentes deste incentivo correrão por conta dos recursos financeiros e da dotação orçamentária a seguir especificada:

Unidade Orçamentária: 21.601 - Fundo Estadual de Saúde

Programa: 526 - Mato Grosso Mais Saúde

Função: 10 - Saúde

Subfunção: 302 - Assistência Ambulatorial e Hospitalar

Fonte de Recursos: 134

Natureza de Despesas: 3.3.41.41.010.

Ação: 2451 - Atenção Ambulatorial e Hospitalar complementar do SUS

Subação: 2 - Cofinanciamento de Leitos Complementares e Serviços de Cardiologia do SUS em Mato Grosso

Art. 3º Esta Portaria entra em vigor na data de sua publicação, revogando-se as disposições em contrário.

Registrada, Publicada, CUMPRA-SE.

Cuiabá-MT, 21 de julho de 2021.



GILBERTO GOMES DE FIGUEIREDO
Secretário de Estado de Saúde

ANEXO ÚNICO

REGIÃO DE SAÚDE	MUNICÍPIO	UNIDADE/ESTABELECIMENTO				TOTAL
SUL MATOGROSSENSE	Jaciara	Hospital Municipal de Jaciara				
Tipo de Leito	Período Apurado	Quantidade de Leitos	Dias Mês	Valor Unitário	Valor Total	Normativa
TIPO II	01 a 30/06/2021	04	30	R\$ 300,00	R\$ 36.000,00	Decreto Estadual nº 851/2021 Portaria nº 138/2021/GBSES
TOTAL A PAGAR					R\$ 36.000,00	

PORTARIA Nº 485/2021/GBSES

O SECRETÁRIO DE ESTADO DE SAÚDE, no uso de suas atribuições legais que lhe confere o artigo 71, da Constituição Estadual, e;

CONSIDERANDO a Lei Federal nº 13.979 de 6 de fevereiro de 2020, que dispõe sobre as medidas para enfrentamento da emergência de saúde pública de importância internacional decorrente do coronavírus responsável pelo surto de 2019, que em seu Art. 4º descreve que "é dispensável a licitação para aquisição de bens, serviços, inclusive de engenharia, e insumos destinados ao enfrentamento da emergência de saúde pública de importância internacional decorrente do coronavírus";

CONSIDERANDO a Portaria nº 356/GM/MS de 11 de março de 2020, que dispõe sobre a regulamentação e operacionalização do disposto na Lei nº 13.979, de 6 de fevereiro de 2020, que estabelece as medidas para enfrentamento da emergência de saúde pública de importância internacional decorrente do coronavírus (COVID-19);

CONSIDERANDO a Portaria nº 245/SAES/MS de 24 de março de 2020, que inclui leitos e procedimentos na Tabela de Procedimentos, Medicamentos, Órteses e Materiais Especiais (OPM) do Sistema Único de Saúde (SUS), para atendimento exclusivo dos pacientes com diagnóstico clínico de COVID-19 e em seu Artigo 3º descreve o procedimento 03.003.01.022-3 (Tratamento de infecção pelo novo coronavírus - COVID-19) que compreende as ações necessárias para o tratamento clínico do paciente internado com diagnóstico de Covid-19, na modalidade hospitalar e de média complexidade;

CONSIDERANDO o Decreto Estadual nº 407 de 20 de março de 2020, que dispõe sobre as medidas para enfrentamento da emergência de saúde pública de importância internacional decorrente do coronavírus (2019-nCoV) a serem adotadas pelo Poder Executivo do Estado de Mato Grosso, e dá outras providências;

CONSIDERANDO o Decreto Estadual nº 851 de 10 de março de 2021 que cria o Programa Emergencial para abertura e autorização temporária de novos leitos clínicos para atendimentos exclusivos aos pacientes em Tratamento de Infecção causada pelo Coronavírus (COVID-19), no território do Estado de Mato Grosso;

CONSIDERANDO a Portaria nº 138/2021/GBSES de 12 de março de 2021, que define, em caráter excepcional, o cofinanciamento estadual ao custeio mensal de Novos Leitos de Suporte Ventilatório Pulmonar (Adulto), Leitos de Enfermaria Clínica Hospitalar (Adulto) e Leitos de Internação Clínica de Baixa Complexidade e Oxigenoterapia (Adulto), para atendimentos exclusivos aos pacientes em Tratamento de Infecção do Coronavírus (COVID-19), no território do Estado de Mato Grosso;

RESOLVE:

Art. 1º Ordenar o pagamento do cofinanciamento estadual para custeio mensal dos leitos clínicos, disponibilizados ao Sistema Único de Saúde (SUS) para atendimento exclusivo de pacientes acometidos pela COVID-19, referente à competência **JUNHO/2021, para o município de Diamantino** que apresentou documentação conforme solicitado pela Secretaria de Estado de Saúde, totalizando o valor de **R\$ 216.000,00** (duzentos e dezesseis mil reais) e a aplicação dos valores ao fim que se destinam com o objetivo de melhorar o acesso para atendimento ao usuário do SUS no território do Estado de Mato Grosso, conforme Anexo Único.

Art. 2º As despesas decorrentes deste incentivo correrão por conta dos recursos financeiros e da dotação orçamentária a seguir especificada:

Unidade Orçamentária: 21.601 - Fundo Estadual de Saúde

Programa: 526 - Mato Grosso Mais Saúde

Função: 10 - Saúde

Subfunção: 302 - Assistência Ambulatorial e Hospitalar

Fonte de Recursos: 134

Natureza de Despesas: 3.3.41.41.010.

Ação: 2451 - Atenção Ambulatorial e Hospitalar complementar do SUS

Subação: 2 - Cofinanciamento de Leitos Complementares e Serviços de Cardiologia do SUS em Mato Grosso

Art. 3º Esta Portaria entra em vigor na data de sua publicação, revogando-se as disposições em contrário.

Registrada, Publicada, CUMPRA-SE.

Cuiabá-MT, 21 de julho de 2021.



GILBERTO GOMES DE FIGUEIREDO
Secretário de Estado de Saúde

ANEXO ÚNICO

REGIÃO DE SAÚDE	MUNICÍPIO	UNIDADE/ESTABELECIMENTO				TOTAL
CENTRO NORTE MATOGROSSENSE	Diamantino	Centro de Atendimento COVID-19 de Diamantino				
Tipo de Leito	Período Apurado	Quantidade de Leitos	Dias Mês	Valor Unitário	Valor Total	Normativa
TIPO III	01 a 30/06/2021	18	30	R\$ 400,00	R\$ 216.000,00	Decreto Estadual nº 851/2021 Portaria nº 138/2021/GBSES
TOTAL A PAGAR					R\$ 216.000,00	

PORTARIA Nº 486/2021/GBSES

O **SECRETÁRIO DE ESTADO DE SAÚDE**, no uso de suas atribuições legais que lhe confere o artigo 71, da Constituição Estadual, e;

CONSIDERANDO a Lei Federal nº 13.979 de 6 de fevereiro de 2020, que dispõe sobre as medidas para enfrentamento da emergência de saúde pública de importância internacional decorrente do coronavírus responsável pelo surto de 2019, que em seu Art. 4º descreve que "é dispensável a licitação para aquisição de bens, serviços, inclusive de engenharia, e insumos destinados ao enfrentamento da emergência de saúde pública de importância internacional decorrente do coronavírus";

CONSIDERANDO a Portaria nº 356/GM/MS de 11 de março de 2020, que dispõe sobre a regulamentação e operacionalização do disposto na Lei nº 13.979, de 6 de fevereiro de 2020, que estabelece as medidas para enfrentamento da emergência de saúde pública de importância internacional decorrente do coronavírus (COVID-19);

CONSIDERANDO a Portaria nº 245/SAES/MS de 24 de março de 2020, que inclui leitos e procedimentos na Tabela de Procedimentos, Medicamentos, Órteses, Próteses e Materiais Especiais (OPM) do Sistema Único de Saúde (SUS), para atendimento exclusivo dos pacientes com diagnóstico clínico de COVID-19 e em seu Artigo 3º descreve o procedimento 03.003.01.022-3 (Tratamento de infecção pelo novo coronavírus - COVID-19) que compreende as ações necessárias para o tratamento clínico do paciente internado com diagnóstico de Covid-19, na modalidade hospitalar e de média complexidade;

CONSIDERANDO o Decreto Estadual nº 407 de 20 de março de 2020, que dispõe sobre as medidas para enfrentamento da emergência de saúde pública de importância internacional decorrente do coronavírus (2019-nCoV) a serem adotadas pelo Poder Executivo do Estado de Mato Grosso, e dá outras providências;

CONSIDERANDO o Decreto Estadual nº 851 de 10 de março de 2021 que cria o Programa Emergencial para abertura e autorização temporária de novos leitos clínicos para atendimentos exclusivos aos pacientes em Tratamento de Infecção causada pelo Coronavírus (COVID-19), no território do Estado de Mato Grosso;

CONSIDERANDO a Portaria nº 138/2021/GBSES de 12 de março de 2021, que define, em caráter excepcional, o cofinanciamento estadual ao custeio mensal de Novos Leitos de Suporte Ventilatório Pulmonar (Adulto), Leitos de Enfermaria Clínica Hospitalar (Adulto) e Leitos de Internação Clínica de Baixa Complexidade e Oxigenoterapia (Adulto), para atendimentos exclusivos aos pacientes em Tratamento de Infecção do Coronavírus (COVID-19), no território do Estado de Mato Grosso;

RESOLVE:

Art. 1º Ordenar o pagamento do cofinanciamento estadual para custeio mensal dos leitos clínicos, disponibilizados ao Sistema Único de Saúde (SUS) para atendimento exclusivo de pacientes acometidos pela COVID-19, referente à competência **JUNHO/2021, para o município de Feliz Natal** que apresentou documentação conforme solicitado pela Secretaria de Estado de Saúde, totalizando o valor de **R\$ 72.000,00** (setenta e dois mil reais) e a aplicação dos valores ao fim que se destinam com o objetivo de melhorar o acesso para atendimento ao usuário do SUS no território do Estado de Mato Grosso, conforme Anexo Único.

Art. 2º As despesas decorrentes deste incentivo correrão por conta dos recursos financeiros e da dotação orçamentária a seguir especificada:

Unidade Orçamentária: 21.601 - Fundo Estadual de Saúde

Programa: 526 - Mato Grosso Mais Saúde

Função: 10 - Saúde

Subfunção: 302 - Assistência Ambulatorial e Hospitalar

Fonte de Recursos: 134

Natureza de Despesas: 3.3.41.41.010.

Ação: 2451 - Atenção Ambulatorial e Hospitalar complementar do SUS

Subação: 2 - Cofinanciamento de Leitos Complementares e Serviços de Cardiologia do SUS em Mato Grosso

Art. 3º Esta Portaria entra em vigor na data de sua publicação, revogando-se as disposições em contrário.

Registrada, Publicada, CUMpra-SE.

Cuiabá-MT, 21 de julho de 2021.

GILBERTO GOMES DE FIGUEIREDO
Secretário de Estado de Saúde

ANEXO ÚNICO

REGIÃO DE SAÚDE	MUNICÍPIO	UNIDADE/ESTABELECIMENTO				TOTAL
TELES PIRES	Feliz Natal	Centro de Saúde Municipal				
Tipo de Leito	Período Apurado	Quantidade de Leitos	Dias Mês	Valor Unitário	Valor Total	Normativa
TIPO III	01 a 30/06/2021	6	30	R\$ 400,00	R\$ 72.000,00	Decreto Estadual nº 851/2021 Portaria nº 138/2021/GBSES
TOTAL A PAGAR					R\$ 72.000,00	

PORTARIA Nº 487/2021/GBSES

O **SECRETÁRIO DE ESTADO DE SAÚDE**, no uso de suas atribuições legais que lhe confere o artigo 71, da Constituição Estadual, e;

CONSIDERANDO a Lei Federal nº 13.979 de 6 de fevereiro de 2020, que dispõe sobre as medidas para enfrentamento da emergência de saúde pública de importância internacional decorrente do coronavírus responsável pelo surto de 2019, que em seu Art. 4º descreve que "é dispensável a licitação para aquisição de bens, serviços, inclusive de engenharia, e insumos destinados ao enfrentamento da emergência de saúde pública de importância internacional decorrente do coronavírus";

CONSIDERANDO a Portaria nº 356/GM/MS de 11 de março de 2020, que dispõe sobre a regulamentação e operacionalização do disposto na Lei nº 13.979, de 6 de fevereiro de 2020, que estabelece as medidas para enfrentamento da emergência de saúde pública de importância internacional decorrente do coronavírus (COVID-19);

CONSIDERANDO a Portaria nº 245/SAES/MS de 24 de março de 2020, que inclui leitos e procedimentos na Tabela de Procedimentos, Medicamentos, Órteses, Próteses e Materiais Especiais (OPM) do Sistema Único de Saúde (SUS), para atendimento exclusivo dos pacientes com diagnóstico clínico de COVID-19 e em seu Artigo 3º descreve o procedimento 03.003.01.022-3 (Tratamento de infecção pelo novo coronavírus - COVID-19) que compreende as ações necessárias para o tratamento clínico do paciente internado com diagnóstico de Covid-19, na modalidade hospitalar e de média complexidade;

CONSIDERANDO o Decreto Estadual nº 407 de 20 de março de 2020, que dispõe sobre as medidas para enfrentamento da emergência de saúde pública de importância internacional decorrente do coronavírus (2019-nCoV) a serem adotadas pelo Poder Executivo do Estado de Mato Grosso, e dá outras providências;

CONSIDERANDO o Decreto Estadual nº 851 de 10 de março de 2021 que cria o Programa Emergencial para abertura e autorização temporária de novos leitos clínicos para atendimentos exclusivos aos pacientes em Tratamento de Infecção causada pelo Coronavírus (COVID-19), no território do Estado de Mato Grosso;

CONSIDERANDO a Portaria nº 138/2021/GBSES de 12 de março de 2021, que define, em caráter excepcional, o cofinanciamento estadual ao custeio mensal de Novos Leitos de Suporte Ventilatório Pulmonar (Adulto), Leitos de Enfermaria Clínica Hospitalar (Adulto) e Leitos de Internação Clínica de Baixa Complexidade e Oxigenoterapia (Adulto), para atendimentos exclusivos aos pacientes em Tratamento de Infecção do Coronavírus (COVID-19), no território do Estado de Mato Grosso;

RESOLVE:

Art. 1º Ordenar o pagamento do cofinanciamento estadual para custeio mensal dos leitos clínicos, disponibilizados ao Sistema Único de Saúde (SUS) para atendimento exclusivo de pacientes acometidos pela COVID-19, referente à competência **JUNHO/2021, para o município de Claudia** que apresentou documentação conforme solicitado pela Secretaria de Estado de Saúde, totalizando o valor de **R\$ 104.400,00** (cento e e quatro mil e quatrocentos reais) e a aplicação dos valores ao fim que se destinam com o objetivo de melhorar o acesso para atendimento ao usuário do SUS no território do Estado de Mato Grosso, conforme Anexo Único.

Art. 2º As despesas decorrentes deste incentivo correrão por conta dos recursos financeiros e da dotação orçamentária a seguir especificada:

Unidade Orçamentária: 21.601 - Fundo Estadual de Saúde

Programa: 526 - Mato Grosso Mais Saúde

Função: 10 - Saúde

Subfunção: 302 - Assistência Ambulatorial e Hospitalar

Fonte de Recursos: 134

Natureza de Despesas: 3.3.41.41.010.

Ação: 2451 - Atenção Ambulatorial e Hospitalar complementar do SUS

Subação: 2 - Cofinanciamento de Leitos Complementares e Serviços de Cardiologia do SUS em Mato Grosso

Art. 3º Esta Portaria entra em vigor na data de sua publicação, revogando-se as disposições em contrário.

Registrada, Publicada, CUMPRÁ-SE.

Cuiabá-MT, 21 de julho de 2021.



GILBERTO GOMES DE FIGUEIREDO
Secretário de Estado de Saúde

ANEXO ÚNICO

REGIÃO DE SAÚDE	MUNICÍPIO	UNIDADE/ESTABELECIMENTO				TOTAL
TELES PIRES	Cláudia	Hospital D. Nilza de Oliveira Pipino				
Tipo de Leito	Período Apurado	Quantidade de Leitos	Dias Mês	Valor Unitário	Valor Total	Normativa
TIPO II	01 a 29/06/2021	12	29	R\$ 300,00	R\$ 104.400,00	Decreto Estadual nº 851/2021 Portaria nº 138/2021/GBSES
TOTAL A PAGAR					R\$ 104.400,00	

PORTARIA Nº 488/2021/GBSES

O SECRETÁRIO DE ESTADO DE SAÚDE, no uso de suas atribuições legais que lhe confere o artigo 71, da Constituição Estadual, e;

CONSIDERANDO a Lei Federal nº 13.979 de 6 de fevereiro de 2020, que dispõe sobre as medidas para enfrentamento da emergência de saúde pública de importância internacional decorrente do coronavírus responsável pelo surto de 2019, que em seu Art. 4º descreve que "é dispensável a licitação para aquisição de bens, serviços, inclusive de engenharia, e insumos destinados ao enfrentamento da emergência de saúde pública de importância internacional decorrente do coronavírus";

CONSIDERANDO a Portaria nº 356/GM/MS de 11 de março de 2020, que dispõe sobre a regulamentação e operacionalização do disposto na Lei nº 13.979, de 6 de fevereiro de 2020, que estabelece as medidas para enfrentamento da emergência de saúde pública de importância internacional decorrente do coronavírus (COVID-19);

CONSIDERANDO a Portaria nº 245/SAES/MS de 24 de março de 2020, que inclui leitos e procedimentos na Tabela de Procedimentos, Medicamentos, Órteses, Próteses e Materiais Especiais (OPM) do Sistema Único de Saúde (SUS), para atendimento exclusivo dos pacientes com diagnóstico clínico de COVID-19 e em seu Artigo 3º descreve o procedimento 03.003.01.022-3 (Tratamento de infecção pelo novo coronavírus - COVID-19) que compreende as ações necessárias para o tratamento clínico do paciente internado com diagnóstico de Covid-19, na modalidade hospitalar e de média complexidade;

CONSIDERANDO o Decreto Estadual nº 407 de 20 de março de 2020, que dispõe sobre as medidas para enfrentamento da emergência de saúde pública de importância internacional decorrente do coronavírus (2019-nCoV) a serem adotadas pelo Poder Executivo do Estado de Mato Grosso, e dá outras providências;

CONSIDERANDO o Decreto Estadual nº 851 de 10 de março de 2021 que cria o Programa Emergencial para abertura e autorização temporária de novos leitos clínicos para atendimentos exclusivos aos pacientes em Tratamento de Infecção causada pelo Coronavírus (COVID-19), no território do Estado de Mato Grosso;

CONSIDERANDO a Portaria nº 138/2021/GBSES de 12 de março de 2021, que define, em caráter excepcional, o cofinanciamento estadual ao custeio mensal de Novos Leitos de Suporte Ventilatório Pulmonar (Adulto), Leitos de Enfermaria Clínica Hospitalar (Adulto) e Leitos de Internação Clínica de Baixa Complexidade e Oxigenoterapia (Adulto), para atendimentos exclusivos aos pacientes em Tratamento de Infecção do Coronavírus (COVID-19), no território do Estado de Mato Grosso;

RESOLVE:

Art. 1º Ordenar o pagamento do cofinanciamento estadual para custeio mensal dos leitos clínicos, disponibilizados ao Sistema Único de Saúde (SUS) para atendimento exclusivo de pacientes acometidos pela COVID-19, referente à competência **JUNHO/2021, para o município de Vera** que apresentou documentação conforme solicitado pela Secretaria de Estado de Saúde, totalizando o valor de **R\$ 120.000,00** (cento e vinte mil reais) e a aplicação dos valores ao fim que se destinam com o objetivo de melhorar o acesso para atendimento ao usuário do SUS no território do Estado de Mato Grosso, conforme Anexo Único.

Art. 2º As despesas decorrentes deste incentivo correrão por conta dos recursos financeiros e da dotação orçamentária a seguir especificada:

Unidade Orçamentária: 21.601 - Fundo Estadual de Saúde

Programa: 526 - Mato Grosso Mais Saúde

Função: 10 - Saúde

Subfunção: 302 - Assistência Ambulatorial e Hospitalar

Fonte de Recursos: 134

Natureza de Despesas: 3.3.41.41.010.

Ação: 2451 - Atenção Ambulatorial e Hospitalar complementar do SUS

Subação: 2 - Cofinanciamento de Leitos Complementares e Serviços de Cardiologia do SUS em Mato Grosso

Art. 3º Esta Portaria entra em vigor na data de sua publicação, revogando-se as disposições em contrário.

Registrada, Publicada, CUMPRÁ-SE.

Cuiabá-MT, 21 de julho de 2021.



GILBERTO GOMES DE FIGUEIREDO
Secretário de Estado de Saúde

ANEXO ÚNICO

REGIÃO DE SAÚDE	MUNICÍPIO	UNIDADE/ESTABELECIMENTO				TOTAL
TELES PIRES	Vera	Centro de Saúde Dr. Henrique Souza Chaves				
Tipo de Leito	Período Apurado	Quantidade de Leitos	Dias Mês	Valor Unitário	Valor Total	Normativa
TIPO III	01 a 30/06/2021	10	30	R\$ 400,00	R\$ 120.000,00	Decreto Estadual nº 851/2021 Portaria nº 138/2021/GBSES
TOTAL A PAGAR					R\$ 120.000,00	

PORTARIA Nº 489/2021/GBSES

O **SECRETÁRIO DE ESTADO DE SAÚDE**, no uso de suas atribuições legais que lhe confere o artigo 71, da Constituição Estadual, e; **CONSIDERANDO** a Lei Federal nº 13.979 de 6 de fevereiro de 2020, que dispõe sobre as medidas para enfrentamento da emergência de saúde pública de importância internacional decorrente do coronavírus responsável pelo surto de 2019, que em seu Art. 4º descreve que "é dispensável a licitação para aquisição de bens, serviços, inclusive de engenharia, e insumos destinados ao enfrentamento da emergência de saúde pública de importância internacional decorrente do coronavírus";

CONSIDERANDO a Portaria nº 356/GM/MS de 11 de março de 2020, que dispõe sobre a regulamentação e operacionalização do disposto na Lei nº 13.979, de 6 de fevereiro de 2020, que estabelece as medidas para enfrentamento da emergência de saúde pública de importância internacional decorrente do coronavírus (COVID-19);

CONSIDERANDO a Portaria nº 245/SAES/MS de 24 de março de 2020, que inclui leitos e procedimentos na Tabela de Procedimentos, Medicamentos, Órteses, Próteses e Materiais Especiais (OPM) do Sistema Único de Saúde (SUS), para atendimento exclusivo dos pacientes com diagnóstico clínico de COVID-19 e em seu Artigo 3º descreve o procedimento 03.003.01.022-3 (Tratamento de infecção pelo novo coronavírus - COVID-19) que compreende as ações necessárias para o tratamento clínico do paciente internado com diagnóstico de Covid-19, na modalidade hospitalar e de média complexidade;

CONSIDERANDO o Decreto Estadual nº 407 de 20 de março de 2020, que dispõe sobre as medidas para enfrentamento da emergência de saúde pública de importância internacional decorrente do coronavírus (2019-nCoV) a serem adotadas pelo Poder Executivo do Estado de Mato Grosso, e dá outras providências;

CONSIDERANDO o Decreto Estadual nº 851 de 10 de março de 2021 que cria o Programa Emergencial para abertura e autorização temporária de novos leitos clínicos para atendimentos exclusivos aos pacientes em Tratamento de Infecção causada pelo Coronavírus (COVID-19), no território do Estado de Mato Grosso;

CONSIDERANDO a Portaria nº 138/2021/GBSES de 12 de março de 2021, que define, em caráter excepcional, o cofinanciamento estadual ao custeio mensal de Novos Leitos de Suporte Ventilatório Pulmonar (Adulto), Leitos de Enfermaria Clínica Hospitalar (Adulto) e Leitos de Internação Clínica de Baixa Complexidade e Oxigenoterapia (Adulto), para atendimentos exclusivos aos pacientes em Tratamento de Infecção do Coronavírus (COVID-19), no território do Estado de Mato Grosso;

RESOLVE:

Art. 1º Ordenar o pagamento do cofinanciamento estadual para custeio mensal dos leitos clínicos, disponibilizados ao Sistema Único de Saúde (SUS) para atendimento exclusivo de pacientes acometidos pela COVID-19, referente à competência **JUNHO/2021**, para o município de Nova Monte verde que apresentou documentação conforme solicitado pela Secretaria de Estado de Saúde, totalizando o valor de **R\$ 92.400,00** (noventa e dois mil e quatrocentos reais) e a aplicação dos valores ao fim que se destinam com o objetivo de melhorar o acesso para atendimento ao usuário do SUS no território do Estado de Mato Grosso, conforme Anexo Único.

Art. 2º As despesas decorrentes deste incentivo correrão por conta dos recursos financeiros e da dotação orçamentária a seguir especificada:

Unidade Orçamentária: 21.601 - Fundo Estadual de Saúde

Programa: 526 - Mato Grosso Mais Saúde

Função: 10 - Saúde

Subfunção: 302 - Assistência Ambulatorial e Hospitalar

Fonte de Recursos: 134

Natureza de Despesas: 3.3.41.41.010

Ação: 2451 - Atenção Ambulatorial e Hospitalar complementar do SUS

Subação: 2 - Cofinanciamento de Leitos Complementares e Serviços de Cardiologia do SUS em Mato Grosso

Art. 3º Esta Portaria entra em vigor na data de sua publicação, revogando-se as disposições em contrário.

Registrada, Publicada, CUMpra-SE.

Cuiabá-MT, 21 de julho de 2021.

GILBERTO GOMES DE FIGUEIREDO
Secretário de Estado de Saúde

ANEXO ÚNICO

REGIÃO DE SAÚDE	MUNICÍPIO	UNIDADE/ESTABELECIMENTO				TOTAL
ALTO DOS TAPAJÓS	Nova Monte verde	Centro de Atendimento COVID-19 de Nova Monte Verde				
Tipo de Leito	Período Apurado	Quantidade de Leitos	Dias Mês	Valor Unitário	Valor Total	Normativa
TIPO III	01 a 29/06/2021	8	29	R\$ 400,00	R\$ 92.400,00	Decreto Estadual nº 851/2021 Portaria nº 138/2021/GBSES
TOTAL A PAGAR					R\$ 92.400,00	

ERRATA DA PORTARIA Nº. 529/2020/GBSES PUBLICADA EM 18/12/2020 DIARIO OFICIAL Nº 27.900 PAGINA Nº 64 e 65

O **SECRETÁRIO DE ESTADO DE SAÚDE**, no uso das atribuições legais que lhe são conferidas pelo artigo 71, da Constituição Estadual; e **CONSIDERANDO** o disposto no art. 67 da Lei nº. 8.666/93 e o art. 102 do Decreto Estadual nº. 7.217/06 e que os órgãos públicos devem manter fiscal formalmente designado durante toda a vigência dos contratos celebrados;

RESOLVE:

Art. 1º. Designar os servidores para responder pelo acompanhamento, fiscalização e avaliação da execução dos contratos celebrados pela Secretaria de Estado de Saúde abaixo discriminados, com efeito retroativo à assinatura do Contrato.

ONDE SE LÊ:

CONTRATO Nº 328/2020/SES/MT - VIGÊNCIA: 09/12/2020 a 08/12/2021	
FORNECEDOR: MÁXIMA AMBIENTAL SERVIÇOS GERAIS E PARTICIPAÇÕES LTDA - EPP	
GESTOR DE CONTRATO - CERMAC	
Alessandra de Souza Boaventura - Matrícula: 115800	
FISCAL TITULAR - HEMOCENTRO	SUPLENTE DE FISCAL - HEMOCENTRO
Benedita Luzia Amorim Obici - Matrícula: 72752	Marinalva de Paula Moreira - Matrícula: 112979

LEIA-SE:

CONTRATO Nº 328/2020/SES/MT - VIGÊNCIA: 09/12/2020 a 08/12/2021	
FORNECEDOR: MÁXIMA AMBIENTAL SERVIÇOS GERAIS E PARTICIPAÇÕES LTDA - EPP	
GESTOR DE CONTRATO - CERMAC	

Alessandra de Souza Boaventura - Matricula: 115800	
FISCAL TITULAR - CERMAC	SUPLENTE DE FISCAL - CERMAC
Benedita Luzia Amorim Obici - Matricula: 72752	Marinalva de Paula Moreira - Matricula: 112979

Art. 2º As competências e atribuições dos fiscais e gestores de contratos são disciplinadas pela Portaria nº 375/2021/GBSES, de 23 de junho de 2021, publicada no Diário Oficial nº. 28028 de 25/06/2021.

Art. 3º Esta portaria entra em vigor na data da sua publicação, revogando-se as disposições em contrário.

Cuiabá-MT, 21 de julho de 2021.

GILBERTO GOMES DE FIGUEIREDO
Secretário de Estado de Saúde

PORTARIA Nº 490/2021/GBSES

O **SECRETÁRIO DE ESTADO DE SAÚDE**, no uso de suas atribuições legais que lhe confere o artigo 71, da Constituição Estadual, e;

CONSIDERANDO a Lei Federal nº 13.979 de 6 de fevereiro de 2020, que dispõe sobre as medidas para enfrentamento da emergência de saúde pública de importância internacional decorrente do coronavírus responsável pelo surto de 2019, que em seu Art. 4º descreve que "é dispensável a licitação para aquisição de bens, serviços, inclusive de engenharia, e insumos destinados ao enfrentamento da emergência de saúde pública de importância internacional decorrente do coronavírus";

CONSIDERANDO a Portaria nº 356/GM/MS de 11 de março de 2020, que dispõe sobre a regulamentação e operacionalização do disposto na Lei nº 13.979, de 6 de fevereiro de 2020, que estabelece as medidas para enfrentamento da emergência de saúde pública de importância internacional decorrente do coronavírus (COVID-19);

CONSIDERANDO a Portaria nº 245/SAES/MS de 24 de março de 2020, que inclui leitos e procedimentos na Tabela de Procedimentos, Medicamentos, Órteses, Próteses e Materiais Especiais (OPM) do Sistema Único de Saúde (SUS), para atendimento exclusivo dos pacientes com diagnóstico clínico de COVID-19 e em seu Artigo 3º descreve o procedimento 03.003.01.022-3 (Tratamento de infecção pelo novo coronavírus - COVID-19) que compreende as ações necessárias para o tratamento clínico do paciente internado com diagnóstico de Covid-19, na modalidade hospitalar e de média complexidade;

CONSIDERANDO o Decreto Estadual nº 407 de 20 de março de 2020, que dispõe sobre as medidas para enfrentamento da emergência de saúde pública de importância internacional decorrente do coronavírus (2019-nCoV) a serem adotadas pelo Poder Executivo do Estado de Mato Grosso, e dá outras providências;

CONSIDERANDO o Decreto Estadual nº 851 de 10 de março de 2021 que cria o Programa Emergencial para abertura e autorização temporária de novos leitos clínicos para atendimentos exclusivos aos pacientes em Tratamento de Infecção causada pelo Coronavírus (COVID-19), no território do Estado de Mato Grosso;

CONSIDERANDO a Portaria nº 138/2021/GBSES de 12 de março de 2021, que define, em caráter excepcional, o cofinanciamento estadual ao custeio mensal de Novos Leitos de Suporte Ventilatório Pulmonar (Adulto), Leitos de Enfermaria Clínica Hospitalar (Adulto) e Leitos de Internação Clínica de Baixa Complexidade e Oxigenoterapia (Adulto), para atendimentos exclusivos aos pacientes em Tratamento de Infecção do Coronavírus (COVID-19), no território do Estado de Mato Grosso;

RESOLVE:

Art. 1º Ordenar o pagamento do cofinanciamento estadual para custeio mensal dos leitos clínicos, disponibilizados ao Sistema Único de Saúde (SUS) para atendimento exclusivo de pacientes acometidos pela COVID-19, referente à competência **JUNHO/2021, para o município de Paranaitá** que apresentou documentação conforme solicitado pela Secretaria de Estado de Saúde, totalizando o valor de **R\$ 168.000,00** (cento e sessenta e oito mil reais) e a aplicação dos valores ao fim que se destinam com o objetivo de melhorar o acesso para atendimento ao usuário do SUS no território do Estado de Mato Grosso, conforme Anexo Único.

Art. 2º As despesas decorrentes deste incentivo correrão por conta dos recursos financeiros e da dotação orçamentária a seguir especificada:

Unidade Orçamentária: 21.601 - Fundo Estadual de Saúde

Programa: 526 - Mato Grosso Mais Saúde

Função: 10 - Saúde

Subfunção: 302 - Assistência Ambulatorial e Hospitalar

Fonte de Recursos: 134

Natureza de Despesas: 3.3.41.41.010.

Ação: 2451 - Atenção Ambulatorial e Hospitalar complementar do SUS

Subação: 2 - Cofinanciamento de Leitos Complementares e Serviços de Cardiologia do SUS em Mato Grosso

Art. 3º Esta Portaria entra em vigor na data de sua publicação, revogando-se as disposições em contrário.

Registrada, Publicada, CUMpra-SE.

Cuiabá-MT, 21 de julho de 2021.

GILBERTO GOMES DE FIGUEIREDO
Secretário de Estado de Saúde

ANEXO ÚNICO

REGIÃO DE SAÚDE	MUNICÍPIO	UNIDADE/ESTABELECIMENTO				TOTAL
ALTO TAPAJÓS	Paranaitá	Centro de Atendimento COVID-19 de Paranaitá				
Tipo de Leito	Período Apurado	Quantidade de Leitos	Dias Mês	Valor Unitário	Valor Total	Normativa
TIPO III	01 a 30/06/2021	14	30	R\$ 400,00	R\$ 168.000,00	Decreto Estadual nº 851/2021 Portaria nº 138/2021/GBSES
TOTAL A PAGAR					R\$ 168.000,00	

PORTARIA Nº 491/2021/GBSES

Institui a Comissão Técnica Estadual de Acompanhamento do Programa Mais MT Cirurgias 2021 - Programa de Cirurgias Eletivas do estado de Mato Grosso, no âmbito da Secretaria de Estado de Saúde de Mato Grosso.

O SECRETÁRIO DE ESTADO DE SAÚDE, no uso de suas atribuições legais, previstas no Inciso II do Art.71, da Constituição Estadual, e, **CONSIDERANDO** a Lei nº 10.783, de 28 de dezembro de 2018 que dispõe sobre a transparência na Política Estadual de Regulação do Sistema Único de Saúde - SUS, no âmbito do Estado de Mato Grosso.

CONSIDERANDO o Decreto nº 670, de 07 de outubro de 2020, que regulamenta a Lei nº 10.783, de 28 de dezembro de 2018 que dispõe sobre a transparência na Política Estadual de Regulação do Sistema Único de Saúde - SUS, no âmbito do Estado de Mato Grosso.

CONSIDERANDO a Lei nº 8.080, de 19 de setembro de 1990, que dispõe sobre as condições para a promoção, proteção e recuperação da saúde, a organização e o funcionamento dos serviços correspondentes e dá outras providências.

CONSIDERANDO o Decreto Estadual nº1.018 de 15 de julho de 2021 que cria o Programa Mais MT Cirurgias 2021 no âmbito do Estado de Mato Grosso;

CONSIDERANDO o Programa Mais MT Cirurgias 2021 que tem como objetivo incentivar a realização de procedimentos eletivos e reduzir a demanda reprimida existente, visando ajustar a regulação do acesso à níveis gerenciáveis na rotina diária da fila de espera.

CONSIDERANDO a Portaria nº 468/GBSES/2021 de 19 de julho de 2021, que define critérios para a adesão ao projeto;

RESOLVE:

Art. 1º - Instituir a **Comissão Técnica Estadual de Acompanhamento ao Programa Mais MT Cirurgias 2021** para trabalhar na operacionalização do Programa Mais MT Cirurgias 2021 - Programa de Cirurgias Eletivas no Estado.

§ 1º O Programa Mais MT Cirurgias 2021 está sob a Coordenação Geral do Gabinete Adjunto Executivo de Saúde da Secretaria Estadual de Saúde SES- MT

Art. 2º - A Comissão está sob a Gestão do Gabinete Adjunto Executivo de Saúde da Secretaria de Estado de Saúde de Mato Grosso e será composta pelos membros conforme discriminado abaixo, sob a coordenação do primeiro:

Instituição	Titular
Gabinete Adjunto Executivo de Saúde	Eugênia Francisca Callejas
Superintendência Programação, Controle e Avaliação	Simone Ramos da Cruz
Superintendência Programação, Controle e Avaliação	Itamar Albertino de Campos
Superintendência de Regulação da Saúde	Dúbia Beatriz O. Campos
Superintendência de Atenção à Saúde	Ester da Conceição Silva Reis
Superintendência de Gestão Regional	Josied Marprates Cunha
Superintendência de Gestão Hospitalar	Rooseliane de Magalhães Lotti
Superintendência de Orçamento	Janeo Marco Correa
Superintendência de Finanças	Michele Karoline Santana Ferreira
Assessoria Jurídica da SES	Daniela Leal

Parágrafo único. A Comissão poderá, a qualquer momento solicitar a colaboração de outros setores da SES e/ou instituições afins.

Art. 3º - São atribuições da Comissão Técnica de Cirurgias Eletivas:

I. Receber a proposta inserida no Sistema de Gestão do Programa de Cirurgias Eletivas (SGPCE) e realizará a análise quanto a necessidade da oferta x demanda reprimida existente, capacidade instalada da unidade executora, teto físico/financeiro e pactuações já existentes de (os) procedimentos eletivos;

II. Enviar a devolutiva ao Gestor de Saúde, via Sistema SGPCE, quanto a tramitação, necessidade de ajustes e/ou aprovação ou não da proposta;

III. Definir o instrumento legal para execução do serviço (Contrato ou repasse Fundo a Fundo), a depender do tipo de gestão, e posterior a assinatura do mesmo;

IV. Autorizar o gestor de saúde a iniciar a prestação de serviço, somente após a assinatura do mesmo;

V. Monitorar da execução das cirurgias eletivas por Estabelecimentos de Saúde do município, Região e Estado.

VI. Providenciar todos os meios para instruir a comissão de cirurgias eletivas;

VII. Acompanhar e validar propostas de cirurgias eletivas no âmbito

do Estado de Mato Grosso;

VIII. Auxiliar na construção de todos os programas relacionados a temática de cirurgias eletivas;

IX. Analisar as propostas apresentadas.

X. Validar as propostas apresentadas

XI. Realizar análise de resultados do Programa bimensalmente.

A Secretaria de Estado de Saúde SES-MT, através da Comissão Técnica Estadual de Acompanhamento do Programa de Cirurgias Eletivas, instituída nessa Portaria, será responsável pela análise e validação das propostas recebidas no Sistema SGPE, conforme segue:

Art. 4º - São atribuições do Coordenador da Comissão Técnica Estadual de Acompanhamento Cirurgias Eletivas:

I. Agendar e organizar as reuniões da Comissão;

II. Providenciar o registro de Ata das Reuniões da Comissão;

III. Preparar cada um dos temas pautados na ordem do dia definida pela Comissão, com documentos e informações disponíveis, inclusive destaques aos pontos recomendados para apreciação;

IV. Elaborar relatório de análise de resultados, bimensalmente, das execuções dos Planos de Ação validados;

Art. 5º São atribuições da Superintendência de Programação, Controle e Avaliação:

I. Acompanhar diariamente as propostas de adesão ao Programa Mais MT Cirurgias inseridas no Sistema de Gestão do Programa de Cirurgias Eletivas do Estado de Mato Grosso/SCPCE (*link* no sítio eletrônico da SES-MT), realizadas pelos gestores de saúde de entidades públicas, privadas ou filantrópicas quanto a oferta de procedimentos eletivos a serem realizados no âmbito do estado de Mato Grosso

II. Receber e orientar os gestores de saúde quanto as dúvidas relacionadas ao Programa Mais MT Cirurgias através do e-mail programa-maismtcirurgias@ses.mt.gov.br;

III. Verificar se o estabelecimento de saúde executor (público, privado ou filantrópico) é credenciado para atendimento ao Sistema Único de Saúde/SUS, com o Cadastro Nacional de Estabelecimentos de Saúde/CNES devidamente atualizado para o procedimento a ser ofertado;

IV. Analisar se as propostas apresentadas são complementares às pactuações já existentes (contratualizações/contratos/convênios e Projeto de Cirurgias Eletivas do Ministério da Saúde), de acordo com a capacidade instalada dos estabelecimentos de saúde executores;

V. Elaborar e/ou atualizar a Ficha de Programação Orçamentária/FPO do estabelecimento de saúde executor para garantir o processamento dos procedimentos ambulatoriais eletivos no Sistema de Informação Ambulatorial - SAI/SUS;

VI. Emissão de Faixa numérica de AIH específica para o Programa Mais MT Cirurgias;

VII. Acompanhar e monitorar através dos Sistemas oficiais de faturamento do Ministério da Saúde a produção hospitalar (Sistema de Informações Hospitalares - SISAIH01/SUS) e a produção ambulatorial (Sistema de Informação Ambulatorial - SIA/SUS);

VIII. Acompanhar e monitorar que após a produção processada e validada pelo Ministério da Saúde, os Gestores de Saúde encaminhem a Secretaria de Estado de Saúde os seguintes relatórios:

a) Relatório de Programação Físico-Orçamentária (quantidade e valores orçados) do Sistema de Informação Ambulatorial/SIA;

b) Relatório de Síntese da Produção do APAC do Sistema de Informação Ambulatorial/SIA;

c) Relatório de Distribuição de Procedimento Realizado do Sistema de Informações Hospitalares Descentralizado/SIHD2;

d) Relatório de AIHS de Cirurgia Eletiva Sistema de Informações Hospitalares Descentralizado/SIHD2;

e) Relatório de Espelho de AIH Sistema de Informações Hospitalares Descentralizado/SIHD2;

IX. Glosar os procedimentos executados de usuários que não foram relacionados e autorizados pela Comissão Técnica;

X. Instruir os processos de pagamentos que deverão ser efetivados pós-produção, vinculados ao processamento via Sistemas oficiais de faturamento do Ministério da Saúde (Sistema de Informações Hospitalares - SIH/SUS e Sistema de Informações Ambulatoriais - SAI/SUS), seguindo os prazos definidos pelo Cronograma do Ministério da Saúde.

XI. Emitir Portaria de Ordenamento de Pagamento, para os casos de repasse fundo a fundo, e encaminhar para o Gabinete Adjunto de Aquisições e Finanças, para efetivação do pagamento.

XII. Solicitar empenho dos processos de acordo com a dotação orçamentária correspondente,

XIII. Acompanhar a execução orçamentária de acordo com o proposto no PTA

Art. 6º São atribuições da Superintendência de Regulação em Saúde:

I. Acompanhar e monitorar a ordem cronológica da demanda reprimida existente;

II. Monitorar a fila de espera no Sistema de Regulação SISREG;

- III. Permitir o acesso dos pacientes aos procedimentos eletivos mediante a regulação;
- IV. Identificar a fila de espera/demanda reprimida existente no Sistema de Regulação SISREG III e outros sistemas de regulação utilizados na Região a ser contemplada, em parceria com a regulação dos Escritórios Regionais de Saúde, relacionando o nome do paciente, Cartão Nacional de Saúde do SUS, código e nome do procedimento e data da solicitação;
- V. Gerenciar as listas de espera e fluxos das cirurgias eletivas do Estado;
- VI. Acompanhar e monitorar a oferta de procedimentos pré-operatórios, intra-operatórios e pós-operatórios ofertados pelos estabelecimentos de saúde executores, garantindo a integralidade do cuidado, incluindo intercorrências pós procedimentos;
- VII. Monitorar se os estabelecimentos de saúde e Gestores de Saúde estão dando baixa nas solicitações pendentes no Sistema de Regulação SISREG III após a execução dos procedimentos eletivos;
- VIII. Notificar os estabelecimentos de saúde, Gestor de Saúde e a Comissão Técnica caso ocorra interrupção dos procedimentos eletivos por falta de insumos, materiais, medicamentos, equipamentos, equipamentos de proteção individual (EPI), testes COVID-19, etc, não cabendo a SES MT quaisquer responsabilidades na aquisição dos mesmos;

Art. 7º São atribuições da Superintendência de Gestão Regional:

- I- Articular com os Escritórios Regionais de Saúde e Superintendência de Regulação quanto a identificação da fila de espera/demanda reprimida existente na Região de Saúde a ser contemplada e que não possui o Sistema de Regulação SISREG III, relacionando o nome do paciente, Cartão Nacional de Saúde do SUS, código e nome do procedimento e data da solicitação;
- II- Acompanhar e monitorar as pactuações das propostas nas Comissões Intergestores Regionais/CIR's e após a pactuação regional solicitar homologação na Comissão Intergestores Bipartite/CIB;
- III- Realizar o monitoramento da execução das cirurgias eletivas por estabelecimentos de saúde da regional junto aos Escritórios Regionais de Saúde;

Art. 8º São atribuições da Superintendência de Gestão Hospitalar:

- I. Avaliar a capacidade instalada dos hospitais sob gestão própria para realizar os procedimentos eletivos;
- II. Acompanhar e monitorar o planejamento para a execução dos procedimentos eletivos nas unidades hospitalares sob gestão direta;;
- III. Organizar o processo de aquisição e abastecimento de insumos, materiais, medicamentos, equipamentos, equipamentos de proteção individual (EPI), testes COVID-19, etc, nos hospitais sob gestão própria;
- IV. Atuar na identificação das inconsistências e ocorrências que interferem na execução das atividades cirúrgicas nos hospitais sob gestão direta, documentando e comunicando aos setores competentes pela resolução dos problemas;
- V. Avaliar os resultados das atividades cirúrgicas nos hospitais sob gestão direta para o melhoramento contínuo;

Art. 9º São atribuições da Superintendência de Atenção em Saúde:

- I. Orientar o Gestor de Saúde e equipe técnica quanto aos fluxos de referência e contra-referência para a assistência dos procedimentos ofertados na Região;
- II. Supervisionar, monitorar e orientar os municípios na organização das ações de saúde, garantindo a equidade na oferta de serviços de atenção à saúde, em conjunto com os Escritórios Regionais de Saúde;

Art. 10º São atribuições da Superintendências Orçamento:

- I. Acompanhar diariamente as propostas enviadas pelos gestores e orientar quanto as dúvidas no que se refere às questões de atividades de programação e execução orçamentária, relacionadas ao Programa Mais MT Cirurgias, através do e-mail programamaismtcirurgias@ses.mt.gov.br;
- II. Efetuar os empenhos relativos às cirurgias eletivas de acordo com as solicitações e dotações orçamentárias indicadas nos processos.

Art. 11º São atribuições da Superintendências Financeira:

- I. Realizar as liquidações das despesas relativas às cirurgias eletivas, e pagamento das despesas, conforme instrução processual emitida pela Superintendência de Programação Controle e Avaliação (SPCA);

Art. 12º São atribuições da Assessoria Jurídica da Secretaria de Estado de Saúde:

- I. Exercer atividade instrumental, em processos administrativos e de consultoria jurídica, emitindo manifestação técnica preparatória, apontando pontos controversos e prestar informações sobre aspectos de natureza jurídico legal da Secretaria de Estado de Saúde SES-MT;
- II. Analisar e dar parecer jurídico nos casos de empresas que se credenciarem a ofertar serviços para o Programa Mais MT Cirurgias e que tenham condenação administrativa e/ou judicial, ou sendo investigada por ineficiência na prestação de serviço assistencial direcionada ao paciente.

Art. 13º São atribuições da Superintendência de Tecnologia de Informação:

- I. Gerenciar, monitorar e disponibilizar a infraestrutura da TI para o funcionamento do Sistema de Gestão do Programa de Cirurgias Eletivas do Estado de Mato Grosso/SGPCE;

- II. Sanar dúvidas dos gestores de saúde e equipe técnica da SES quanto a operacionalização do Sistema de Gestão do Programa de Cirurgias Eletivas do Estado de Mato Grosso/SGPCE;
- III. Monitorar e corrigir possíveis falhas do Sistema de Gestão do Programa de Cirurgias Eletivas do Estado de Mato Grosso/SGPCE;
- IV. Notificar a Coordenação da Comissão Técnica os erros de operacionalização do Sistema SGPCE que poderão gerar prejuízos ao andamento do Programa;

Art. 14º A participação na Comissão é considerada atividade de relevante interesse do Estado, não ensejando qualquer remuneração.

Art. 15º - Esta Portaria entra em vigor na data de sua publicação. Registrada, Publicada, CUMPRO-SE.

Cuiabá-MT, 21 de julho de 2021.

GILBERTO GOMES DE FIGUEIREDO
Secretário de Estado de Saúde

RESOLUÇÃO CIB/MT AD REFERENDUM Nº 73, DE 20 DE JULHO DE 2021.

Dispõe sobre a distribuição de medicamentos do "kit intubação" aos municípios do Estado de Mato Grosso que compõem o Plano de Contingência Estadual - versão atualizada em 15.07.2021 e Unidades de Pronto Atendimento - UPA, conforme Anexo Único desta Resolução.

A COMISSÃO INTERGESTORES BIPARTITE DO ESTADO DE MATO GROSSO - CIB/MT, no uso de suas atribuições legais e considerando:

I - O acordo realizado de forma Tripartite por meio do Grupo Técnico em 11 de junho de 2021, que a distribuição de medicamentos aos municípios deve ser pactuada de forma Bipartite;

II - A Garantia da distribuição dos medicamentos do "kit intubação" aos municípios do Estado de Mato Grosso, conforme informações Compras Centralizadas "kit Intubação" e enviada ao Conselho Nacional de Secretários de Saúde - CONASS semanalmente, estoque entre 4 a 10 dias;

III - Os Leitos de Suporte Ventilatório ofertados pelas Unidades de Pronto Atendimento - UPA 24h, conforme dados informados regularmente no sistema IndicaSUS.

RESOLVE:

Art. 1º - Aprovar a distribuição de medicamentos do "kit intubação" aos municípios do Estado de Mato Grosso que compõem o Plano de Contingência Estadual - versão atualizada em 15/07/2021 e Unidades de Pronto Atendimento - UPA, conforme Anexo Único desta Resolução.

§1º - Os medicamentos de que trata o Artigo 1º são: Atracúrio, Besilato 10 Mg/MI, Ampola 2,5 MI, Atracúrio, Besilato 10 Mg/MI, Ampola 5 MI.

§2º - Os hospitais que receberão os medicamentos do "Kit intubação" fazem parte do Plano de Contingência Estadual - versão atualizada em 11/06/2021 contra Covid 19 - SARS CoV2 do Estado de Mato Grosso e Unidades de Pronto Atendimento - UPA, informados regularmente no sistema Indica SUS.

Art. 2º - O cálculo para distribuição dos medicamentos foi realizado conforme orientação de criticidade e avaliação do estoque e consumo médio enviado semanalmente a Secretaria de Estado de Saúde e CONASS/Ministério da Saúde.

Parágrafo Único: As unidades contempladas serão as que não possuem estoque entre 4 a 10 dias, sendo para uso imediato, conforme mapa semanal enviado pelos hospitais do Plano de Contingência ao CONASS.

Art. 3º Esta Resolução entra em vigor após homologada pelo plenário da CIB/MT.

Cuiabá/MT, 20 de julho de 2021.

(Original assinado)
Gilberto Gomes de Figueiredo
Presidente da CIB /MT

(Original assinado)
Marco Antônio Norberto Felipe
Presidente do COSEMS/MT

* O anexo único está disponível na página de internet CIB/portal SES, bem como no arquivo físico da Secretaria Executiva da Comissão Intergestores Bipartite - Secretaria de Estado de Saúde de Mato Grosso.

RESOLUÇÃO CIB/MT Nº 104, DE 15 DE JULHO DE 2021

Dispõe sobre a operacionalização, distribuição, armazenamento e aplicação da vacina *AstraZeneca/Fiocruz* contra a Covid-19, no âmbito do estado de Mato Grosso, provenientes da 33ª remessa (30ª Pauta) advinda do Programa Nacional de Imunizações - PNI do Ministério da Saúde.

A COMISSÃO INTERGESTORES BIPARTITE DO ESTADO DE MATO GROSSO - CIB/MT, no uso de suas atribuições legais e considerando:

I - A Lei n.º 13.979, de 6 de fevereiro de 2020, que dispõe sobre as medidas para enfrentamento da emergência de saúde pública de importância internacional decorrente do Coronavírus responsável pelo surto de 2019;

II - A Portaria GM/MS n.º 69, de 14 de janeiro de 2021, que institui a obrigatoriedade de registro de aplicação de vacinas contra a Covid-19 nos sistemas de informação do Ministério da Saúde;

III - O Plano Nacional de Operacionalização da vacinação contra a Covid-19 (8ª edição, 09/07/2021) e o Plano Estadual de Operacionalização da vacinação contra a Covid-19 (1ª edição, janeiro/2021);

IV - O Vigésimo Oitavo Informe Técnico - 30ª Pauta de Distribuição do Plano Nacional de Operacionalização da Vacinação contra a Covid-19 que dispõe sobre as orientações técnicas relativas à continuidade da Campanha Nacional de Vacinação contra a Covid-19, de 14 de julho de 2021, do Ministério da Saúde.

V - O recebimento do Ministério da Saúde, no dia 15 de julho de 2021 da vacina *AstraZeneca/Fiocruz* no total de **177.250** (cento e setenta e sete mil duzentas e cinquenta) doses para o Estado de Mato Grosso;

VI - A orientação da Coordenação Geral do Programa Nacional de Imunizações para contemplar a 1ª dose com este quantitativo;

RESOLVE:

Art. 1º Aprovar a operacionalização, distribuição, armazenamento e aplicação da vacina *AstraZeneca/Fiocruz* contra a Covid-19, no âmbito do estado de Mato Grosso, provenientes da 33ª remessa (30ª Pauta) advinda do Programa Nacional de Imunizações - PNI do Ministério da Saúde

Art. 2º O critério de distribuição das vacinas contra a Covid-19 aos municípios do Estado de Mato Grosso seguirá a prioridade da imunização complementar conforme segue:

I - Pessoas de 55 a 59 anos (ordem decrescente ano a ano) com a 1ª dose (30ª Pauta) da vacina *AstraZeneca/Fiocruz*.

II - Pessoas de 50 a 54 anos (ordem decrescente ano a ano) com a 1ª dose (30ª Pauta) da vacina *AstraZeneca/Fiocruz* (sem os municípios de região de fronteira).

III - Pessoas de 18 a 54 anos (ordem decrescente ano a ano) com a 1ª dose (30ª Pauta) da vacina *AstraZeneca/Fiocruz* (municípios de região de fronteira).

§1º Os municípios que já completaram a vacinação das pessoas nas faixas etárias dispostas nesta Resolução devem seguir para a próxima faixa etária (ano a ano) em ordem decrescente de prioridade.

§2º São considerados municípios de fronteira "a faixa de até cento e cinquenta quilômetros de largura, ao longo das fronteiras terrestres", conforme a Constituição Federal, Art. 20, parágrafo 2º e parâmetros da Lei n.º 6.634, de 02/05/1979, identificados pelo IBGE - <https://www.ibge.gov.br/geociencias/organizacao-do-territorio/estruturateritorial/24073-municipios-da-faixa-de-fronteira.html?=&t=acesso-ao-produto>.

Art. 3º O critério de distribuição das vacinas seguirá a prioridade da imunização dos públicos alvo, conforme o disposto no PNI.

§1º Os municípios que já tiverem alcançado a completa vacinação do público alvo estabelecido/pactuado, deverão promover a continuidade da imunização dos demais públicos alvo, conforme Quadro 1 que trata da estimativa populacional para a Campanha Nacional de Vacinação contra a Covid-19 e ordenamento dos grupos prioritários disposto no Plano Nacional de Operacionalização da vacinação contra a Covid-19.

§2º O município cuja a população do público alvo da vacinação não corresponda à estimativa populacional estabelecida pelo Ministério da Saúde, e consequentemente as doses enviadas pelo mesmo também não correspondam, deverão concluir a vacinação deste público primeiro para depois iniciar o próximo público alvo.

Art. 4º A distribuição aos 141 (cento e quarenta e um) municípios do Estado de Mato Grosso, da vacina *AstraZeneca/Fiocruz* ocorrerá conforme estabelecido no Anexo Único desta Resolução.

§1º O Anexo Único representa a distribuição da vacina *AstraZeneca/Fiocruz* enviada pelo Ministério da Saúde, sendo que cada frasco da vacina contém 05 doses e a aplicação da 2ª dose deverá ter um intervalo da 1ª dose de aproximadamente 12 (doze) semanas ou conforme orientação do Ministério da Saúde.

§2º O município deverá seguir a utilização das doses conforme a distribuição disposta nas Resoluções CIB, bem como acompanhar os imunizados com a 1ª dose para que esses possam receber a 2ª dose das vacinas no período adequado, além de estar atento aos prazos de validade das mesmas, sendo de responsabilidade do município qualquer alteração ou ajuste realizado quanto ao uso das doses;

§3º No Anexo Único consta a distribuição da vacina *AstraZeneca/Fiocruz* recebida do Ministério da Saúde, onde foi adicionado um remanescente de 290 (duzentas e noventa) doses que estavam armazenadas na Rede de Frio Central como Estoque Estratégico para reposição de eventuais perdas técnicas. Com impossibilidade de fracionamento das doses de vacina, a Gerência do Programa Estadual de Imunização do Estado realizou o arredondamento para maior no quantitativo total.

Art. 5º A guarda das vacinas deverá ser realizada pelos municípios respeitando as condições de armazenamento estabelecidas pela fabricante e Agência Nacional de Vigilância Sanitária e se possível com o apoio da segurança pública.

Art. 6º As aplicações das vacinas deverão ser obrigatoriamente registradas no Sistema do Programa Nacional de Imunização SI-PNI.

Art. 7º Esta Resolução entra em vigor na data de sua assinatura.

Cuiabá/MT, 15 de julho de 2021.

(Original assinado)
Gilberto Gomes de Figueiredo
Presidente da CIB /MT

(Original assinado)
Marco Antônio Norberto Felipe
Presidente do COSEMS/MT

ANEXO ÚNICO DA RESOLUÇÃO CIB/MT Nº 104, DE 15 DE JULHO DE 2021.

QUADRO DEMONSTRATIVO DISTRIBUIÇÃO VACINA <i>AstraZeneca/Fiocruz</i>	
DESCRIÇÃO	QTDE
Doses distribuídas aos municípios D1 (devido arredondamento)	177.250
Doses remanescentes do estoque estratégico armazenadas na Rede de Frio Central - 17ª remessa	85
Doses remanescentes do estoque estratégico armazenadas na Rede de Frio Central - 23ª remessa	75
Doses remanescentes do estoque estratégico armazenadas na Rede de Frio Central - 27ª remessa	20
Doses remanescentes do estoque estratégico armazenadas na Rede de Frio Central - 29ª remessa	110
TOTAL	177.540

REGIONAL/ MUNICÍPIOS	Total Pessoas de 55 a 59 anos	Total de Pessoas de 18 a 54 anos Municípios de Fronteira (Estimativa MS)	Total de Pessoas de 50 a 54 anos sem os Municípios de Fronteira (Estimativa MS)	14,2% Pessoas de 55 a 59 anos (D1)	54% Pessoas de 18 a 54 anos dos Municípios Região de Fronteira (D1)	50% Pessoas de 50 a 54 anos sem os Municípios Região de Fronteira (D1)	Total de Doses	Total de doses a serem enviadas Arredondamento 05 doses (D1)
MÉDIO ARAGUAIA (ÁGUA BOA)	3.037	0	3.585	431	0	1.793	2.224	2.240
Água Boa	826	0	985	117	0	493	610	610
Bom Jesus do Araguaia	187	0	268	27	0	134	161	165
Canarana	734	0	800	104	0	400	504	505
Cocalinho	204	0	244	29	0	122	151	155

Gaúcha do Norte	198	0	258	28	0	129	157	160
Nova Nazaré	86	0	94	12	0	47	59	60
Querência	456	0	546	65	0	273	338	340
Ribeirão Cascalheira	346	0	390	49	0	195	244	245
ALTO TAPAJÓS (ALTA FLORESTA)	4.697	0	5.380	667	0	2.691	3.358	3.375
Alta Floresta	2.063	0	2.282	293	0	1.141	1.434	1.435
Apiacás	389	0	404	55	0	202	257	260
Carlinda	452	0	503	64	0	252	316	320
Nova Bandeirantes	509	0	693	72	0	347	419	420
Nova Canaã do Norte*	471	0	550	67	0	275	342	345
Nova Monte Verde	295	0	374	42	0	187	229	230
Paranaíta	518	0	574	74	0	287	361	365
BAIXADA CUIABANA	34.027	18.547	36.962	4.833	10.015	18.483	33.331	33.355
Acorizal	222	0	219	32	0	110	142	145
Barão de Melgaço	385	2.914	0	55	1.574	0	1.629	1.630
Chapada dos Guimarães	742	0	845	105	0	423	528	530
Cuiabá	21.109	0	23.852	2.997	0	11.926	14.923	14.925
Jangada	272	0	348	39	0	174	213	215
Nossa Senhora do Livramento	518	4.312	0	74	2.328	0	2.402	2.405
Nova Brasilândia	148	0	159	21	0	80	101	105
Planalto da Serra	91	0	112	13	0	56	69	70
Poconé	1.121	11.321	0	159	6.113	0	6.272	6.275
Santo Antônio do Leverger	612	0	772	87	0	386	473	475
Várzea Grande	8.807	0	10.655	1.251	0	5.328	6.579	6.580
GARÇAS ARAGUAIA (BARRA DO GARÇAS)	4.516	0	5.140	640	0	2.574	3.214	3.235
Araguaiana	128	0	141	18	0	71	89	90
Barra do Garças	2.304	0	2.545	327	0	1.273	1.600	1.600
Campinápolis	326	0	385	46	0	193	239	240
General Carneiro	167	0	209	24	0	105	129	130
Nova Xavantina	840	0	949	119	0	475	594	595
Novo São Joaquim	185	0	229	26	0	115	141	145
Pontal do Araguaia	239	0	316	34	0	158	192	195
Ponte Branca	84	0	67	12	0	34	46	50
Ribeirãozinho	80	0	84	11	0	42	53	55
Torixoréu	163	0	215	23	0	108	131	135
OESTE MATOGROSSENSE (CÁCERES)	6.655	70.304	0	945	37.965	0	38.910	38.935
Araputanga	577	6.126	0	82	3.308	0	3.390	3.390
Cáceres	3.029	32.918	0	430	17.776	0	18.206	18.210
Curvelândia	184	1.795	0	26	969	0	995	995
Glória D'Oeste	119	1.042	0	17	563	0	580	580
Indiavaí	106	964	0	15	521	0	536	540
Lambari D'Oeste	172	2.264	0	24	1.223	0	1.247	1.250
Mirassol d'Oeste	960	10.189	0	136	5.502	0	5.638	5.640
Porto Esperidião	377	4.327	0	54	2.337	0	2.391	2.395
Reserva do Cabaçal	90	962	0	13	519	0	532	535
Rio Branco	192	1.859	0	27	1.004	0	1.031	1.035
Salto do Céu	113	1.184	0	16	639	0	655	655
São José dos Quatro Marcos	736	6.674	0	105	3.604	0	3.709	3.710
CENTRO NORTE MATOGROSSENSE (DIAMANTINO)	3.652	0	4.038	518	0	2.020	2.538	2.550
Alto Paraguai	516	0	464	73	0	232	305	305
Diamantino	679	0	868	96	0	434	530	530
Nobres	577	0	594	82	0	297	379	380
Nortelândia	270	0	264	38	0	132	170	170
Nova Maringá	254	0	299	36	0	150	186	190
Rosário Oeste	676	0	732	96	0	366	462	465
São José do Rio Claro	680	0	817	97	0	409	506	510
VALE DO ARINOS (JUARA)	1.967	0	2.251	280	0	1.126	1.406	1.415
Juara	1.204	0	1.398	171	0	699	870	870
Novo Horizonte do Norte	202	0	195	29	0	98	127	130
Porto dos Gaúchos	198	0	226	28	0	113	141	145
Tabaporã	363	0	432	52	0	216	268	270
NOROESTE MATOGROSSENSE (JUÍNA)	4.771	0	6.015	678	0	3.009	3.687	3.700
Aripuanã	518	0	746	74	0	373	447	450
Brasnorte	547	0	701	78	0	351	429	430
Castanheira	335	0	363	48	0	182	230	230
Colniza	985	0	1.216	140	0	608	748	750
Cotriguaçu	492	0	669	70	0	335	405	405
Juína	1.447	0	1.724	205	0	862	1.067	1.070
Juruena	447	0	596	63	0	298	361	365
VALE DO PEIXOTO (PEIXOTO DE AZEVEDO)	5.608	0	6.136	796	0	3.070	3.866	3.880
Colíder*	1.326	0	1.422	188	0	711	899	900
Guarantã do Norte	1.351	0	1.548	192	0	774	966	970
Matupá	590	0	670	84	0	335	419	420
Nova Guarita*	199	0	223	28	0	112	140	140
Novo Mundo	337	0	389	48	0	195	243	245
Peixoto de Azevedo	1.354	0	1.437	192	0	719	911	915
Terra Nova do Norte	451	0	447	64	0	224	288	290

SUDOESTE MATOGROSSENSE (PONTES E LACERDA)	3.735	41.157	133	531	22.225	67	22.823	22.840
Campos de Júlio	180	2.610	0	26	1.409	0	1.435	1.435
Comodoro	670	7.310	0	95	3.947	0	4.042	4.045
Conquista D'Oeste	96	1.525	0	14	824	0	838	840
Figueirópolis D'Oeste	112	1.223	0	16	660	0	676	680
Jauru	275	2.909	0	39	1.571	0	1.610	1.610
Nova Lacerda	207	2.425	0	29	1.310	0	1.339	1.340
Pontes e Lacerda	1.543	16.425	0	219	8.870	0	9.089	9.090
Rondolândia	103	0	133	15	0	67	82	85
Vale de São Domingos	117	1.134	0	17	612	0	629	630
Vila Bela da Santíssima Trindade	432	5.596	0	61	3.022	0	3.083	3.085
ARAGUAIA XINGU (PORTO ALEGRE DO NORTE)	2.410	0	3.106	343	0	1.555	1.898	1.915
Canabrava do Norte	131	0	195	19	0	98	117	120
Confresa	809	0	1.073	115	0	537	652	655
Porto Alegre do Norte	349	0	412	50	0	206	256	260
Santa Cruz do Xingu	79	0	85	11	0	43	54	55
Santa Terezinha	224	0	308	32	0	154	186	190
São José do Xingu	142	0	159	20	0	80	100	100
Vila Rica	676	0	874	96	0	437	533	535
SUL MATOGROSSENSE (RONDONÓPOLIS)	17.669	0	21.238	2.507	0	10.623	13.130	13.165
Alto Araguaia	674	0	718	96	0	359	455	455
Alto Garças	415	0	480	59	0	240	299	300
Alto Taquari	262	0	342	37	0	171	208	210
Araguainha	38	0	51	5	0	26	31	35
Campo Verde	1.326	0	1.647	188	0	824	1.012	1.015
Dom Aquino	325	0	356	46	0	178	224	225
Guiratinga	643	0	695	91	0	348	439	440
Itiquira	481	0	585	68	0	293	361	365
Jaciara	973	0	1.140	138	0	570	708	710
Juscimeira	443	0	508	63	0	254	317	320
Paranatinga	727	0	874	103	0	437	540	540
Pedra Preta	632	0	798	90	0	399	489	490
Poxoréo	705	0	731	100	0	366	466	470
Primavera do Leste	1.964	0	2.395	279	0	1.198	1.477	1.480
Rondonópolis	7.368	0	9.158	1.046	0	4.579	5.625	5.625
Santo Antônio do Leste	113	0	174	16	0	87	103	105
São José do Povo	214	0	196	30	0	98	128	130
São Pedro da Cipa	163	0	201	23	0	101	124	125
Tesouro	203	0	189	29	0	95	124	125
NORTE ARAGUAIA KARAJÁ (SÃO FELIX DO ARAGUAIA)	793	0	931	114	0	467	581	585
Alto Boa Vista	159	0	189	23	0	95	118	120
Luciara	81	0	75	12	0	38	50	50
Novo Santo Antônio	81	0	96	12	0	48	60	60
São Félix do Araguaia	423	0	499	60	0	250	310	310
Serra Nova Dourada	49	0	72	7	0	36	43	45
TELES PIRES (SINOP)	12.973	0	15.682	1.845	0	7.846	9.691	9.725
Cláudia	436	0	493	62	0	247	309	310
Feliz Natal	412	0	497	59	0	249	308	310
Ipiranga do Norte	167	0	203	24	0	102	126	130
Itanhangá	224	0	263	32	0	132	164	165
Itaúba*	149	0	159	21	0	80	101	105
Lucas do Rio Verde	1.349	0	1.772	192	0	886	1.078	1.080
Marcelândia*	417	0	460	59	0	230	289	290
Nova Mutum	933	0	1.209	132	0	605	737	740
Nova Santa Helena*	159	0	180	23	0	90	113	115
Nova Ubiratã	375	0	480	53	0	240	293	295
Santa Carmem	124	0	166	18	0	83	101	105
Santa Rita do Trivelato	96	0	114	14	0	57	71	75
Sinop	4.463	0	5.461	634	0	2.731	3.365	3.365
Sorriso	2.805	0	3.184	398	0	1.592	1.990	1.990
Tapurah	342	0	425	49	0	213	262	265
União do Sul	124	0	151	18	0	76	94	95
Vera	398	0	465	57	0	233	290	290
MÉDIO NORTE MATOGROSSENSE (TANGARA DA SERRA)	7.574	62.956	3.067	1.074	33.996	1.535	36.605	36.625
Arenápolis	410	0	397	58	0	199	257	260
Barra do Bugres	987	12.990	0	140	7.015	0	7.155	7.155
Campo Novo do Parecis	930	0	1.199	132	0	600	732	735
Denise	268	0	336	38	0	168	206	210
Nova Marilândia	86	0	120	12	0	60	72	75
Nova Olímpia	608	0	869	86	0	435	521	525
Porto Estrela	94	973	0	13	525	0	538	540
Santo Afonso	156	0	146	22	0	73	95	95
Sapezal	620	9.949	0	88	5.372	0	5.460	5.460
Tangará da Serra	3.415	39.044	0	485	21.084	0	21.569	21.570
Total Geral	114.084	192.964	113.664	16.202	104.201	56.859	177.262	177.540

*Os municípios pertencentes à Região Norte Matogrossense (Colíder) estão contemplados nas demais regiões por não possuir uma Rede de Frio.

RESOLUÇÃO CIB/MT Nº 105 DE 15 DE JULHO DE 2021.

Dispõe sobre a revogação da Resolução CIB/MT *Ad Referendum* nº 61 de 11 de junho de 2021, referente a aprovação da expansão da entrega da vacina *Janssen* contra a Covid-19 advinda do Programa Nacional de Imunizações - PNI do Ministério da Saúde aos municípios do Estado de Mato Grosso.

A COMISSÃO INTERGESTORES BIPARTITE DO ESTADO DE MATO GROSSO - CIB/MT, no uso de suas atribuições legais e considerando:

I - A Resolução CIB/MT nº 053 de 08 de agosto de 2016, que aprova o Regimento Interno da Comissão Intergestores Bipartite do estado de Mato Grosso - CIB/MT, Artigo 38º VIII - Expedir Resolução "Ad Referendum" em casos de extrema urgência e relevância, homologando-a na reunião ordinária da CIB subsequente a data da sua emissão juntamente com a presidência do COSEMS/MT, nas seguintes circunstâncias:

- Em atendimento a prazos estabelecidos em legislação vigente;
- Em atendimento a demandas de relevância extrema ao usuário do SUS advindas de catástrofes e situações críticas;
- Em caso de estabelecimento de situação custeada pelo fundo estadual de saúde que venha beneficiar o usuário do SUS.

RESOLVE:

Art. 1º Aprovar a revogação da Resolução CIB/MT *Ad Referendum* nº 61 de 11 de junho de 2021, referente a aprovação da expansão da entrega da vacina *Janssen* contra a Covid-19 advinda do Programa Nacional de Imunizações - PNI do Ministério da Saúde aos municípios do Estado de Mato Grosso.

Art. 2º Esta Resolução entra em vigor na data da assinatura.

Cuiabá/MT, 15 de julho de 2021.

(Original assinado)
Gilberto Gomes de Figueiredo
Presidente da CIB /MT

(Original assinado)
Marco Antônio Norberto Felipe
Presidente do COSEMS/MT

RESOLUÇÃO CIB/MT Nº 106 DE 15 DE JULHO DE 2021.

Dispõe sobre homologação da Resolução CIB/MT *Ad Referendum* nº 62 de 18 de junho de 2021, referente a distribuição de medicamentos do "kit intubação" aos municípios do Estado de Mato Grosso que compõem o Plano de Contingência Estadual - versão atualizada em 11.06.2021 e Unidades de Pronto Atendimento - UPA.

A COMISSÃO INTERGESTORES BIPARTITE DO ESTADO DE MATO GROSSO - CIB/MT, no uso de suas atribuições legais e considerando:

I - A Resolução CIB/MT nº 053 de 08 de agosto de 2016, que aprova o Regimento Interno da Comissão Intergestores Bipartite do estado de Mato Grosso - CIB/MT, Artigo 38º VIII - Expedir Resolução "Ad Referendum" em casos de extrema urgência e relevância, homologando-a na reunião ordinária da CIB subsequente a data da sua emissão juntamente com a presidência do COSEMS/MT, nas seguintes circunstâncias:

- Em atendimento a prazos estabelecidos em legislação vigente;
- Em atendimento a demandas de relevância extrema ao usuário do SUS advindas de catástrofes e situações críticas;
- Em caso de estabelecimento de situação custeada pelo fundo estadual de saúde que venha beneficiar o usuário do SUS.

RESOLVE:

Art. 1º Aprovar a homologação da Resolução CIB/MT *Ad Referendum* nº 62 de 18 de junho de 2021, referente a distribuição de medicamentos do "kit intubação" aos municípios do Estado de Mato Grosso que compõem o Plano de Contingência Estadual - versão atualizada em 11.06.2021 e Unidades de Pronto Atendimento - UPA.

Art. 2º Esta Resolução entra em vigor na data da assinatura.

Cuiabá/MT, 15 de julho de 2021.

(Original assinado)
Gilberto Gomes de Figueiredo
Presidente da CIB /MT

(Original assinado)
Marco Antônio Norberto Felipe
Presidente do COSEMS/MT

RESOLUÇÃO CIB/MT Nº 107 DE 15 DE JULHO DE 2021.

Dispõe sobre homologação da Resolução CIB/MT *Ad Referendum* nº 63 de 18 de junho de 2021, referente a operacionalização, distribuição, armazenamento e aplicação da vacina *Pfizer/Cominarty* e *Sinovac/Butantan* contra a Covid-19, no âmbito do Estado de Mato Grosso, provenientes da vigésima sexta remessa (Etapa 25) advinda do Programa Nacional de Imunizações - PNI do Ministério da Saúde.

A COMISSÃO INTERGESTORES BIPARTITE DO ESTADO DE MATO GROSSO - CIB/MT, no uso de suas atribuições legais e considerando:

I - A Resolução CIB/MT nº 053 de 08 de agosto de 2016, que aprova o Regimento Interno da Comissão Intergestores Bipartite do estado de Mato Grosso - CIB/MT, Artigo 38º VIII - Expedir Resolução "Ad Referendum" em casos de extrema urgência e relevância, homologando-a na reunião ordinária da CIB subsequente a data da sua emissão juntamente com a presidência do COSEMS/MT, nas seguintes circunstâncias:

- Em atendimento a prazos estabelecidos em legislação vigente;
- Em atendimento a demandas de relevância extrema ao usuário do SUS advindas de catástrofes e situações críticas;
- Em caso de estabelecimento de situação custeada pelo fundo estadual de saúde que venha beneficiar o usuário do SUS.

RESOLVE:

Art. 1º Aprovar a homologação da Resolução CIB/MT *Ad Referendum* nº 63 de 18 de junho de 2021, referente operacionalização, distribuição, armazenamento e aplicação da vacina *Pfizer/Cominarty* e *Sinovac/Butantan* contra a Covid-19, no âmbito do Estado de Mato Grosso, provenientes da vigésima sexta remessa (Etapa 25) advinda do Programa Nacional de Imunizações - PNI do Ministério da Saúde.

Art. 2º Esta Resolução entra em vigor na data da assinatura.

Cuiabá/MT, 15 de julho de 2021.

(Original assinado)
Gilberto Gomes de Figueiredo
Presidente da CIB /MT

(Original assinado)
Marco Antônio Norberto Felipe
Presidente do COSEMS/MT

RESOLUÇÃO CIB/MT Nº 108 DE 15 DE JULHO DE 2021.

Dispõe sobre homologação da Resolução CIB/MT *Ad Referendum* nº 64 de 22 de junho de 2021, referente a operacionalização, distribuição, armazenamento e aplicação da vacina *AstraZeneca/Fiocruz* contra a Covid-19, no âmbito do Estado de Mato Grosso, provenientes da vigésima sétima remessa (Etapa 26) advindas do Programa Nacional de Imunizações - PNI do Ministério da Saúde.

A COMISSÃO INTERGESTORES BIPARTITE DO ESTADO DE MATO GROSSO - CIB/MT, no uso de suas atribuições legais e considerando:

I - A Resolução CIB/MT nº 053 de 08 de agosto de 2016, que aprova o Regimento Interno da Comissão Intergestores Bipartite do estado de Mato Grosso - CIB/MT, Artigo 38º VIII - Expedir Resolução "Ad Referendum" em casos de extrema urgência e relevância, homologando-a na reunião ordinária da CIB subsequente a data da sua emissão juntamente com a presidência do COSEMS/MT, nas seguintes circunstâncias:

- Em atendimento a prazos estabelecidos em legislação vigente;
- Em atendimento a demandas de relevância extrema ao usuário do SUS advindas de catástrofes e situações críticas;
- Em caso de estabelecimento de situação custeada pelo fundo estadual de saúde que venha beneficiar o usuário do SUS.

RESOLVE:

Art. 1º Aprovar a homologação da Resolução CIB/MT *Ad Referendum* nº 64 de 22 de junho de 2021, referente a operacionalização, distribuição, armazenamento e aplicação da vacina *AstraZeneca/Fiocruz* contra a Covid-19, no âmbito do Estado de Mato Grosso, provenientes da vigésima sétima remessa (Etapa 26) advindas do Programa Nacional de Imunizações - PNI do Ministério da Saúde.

Art. 2º Esta Resolução entra em vigor na data da assinatura.

Cuiabá/MT, 15 de julho de 2021.

(Original assinado)
Gilberto Gomes de Figueiredo
Presidente da CIB /MT

(Original assinado)
Marco Antônio Norberto Felipe
Presidente do COSEMS/MT

RESOLUÇÃO CIB/MT Nº 109 DE 15 DE JULHO DE 2021.

Dispõe sobre homologação da Resolução CIB/MT *Ad Referendum* nº 65 de 22 de junho de 2021, que dispõe sobre o projeto de planejamento das ações referente a Portaria GM/MS nº 3.712/2020 que institui, em caráter excepcional, incentivo financeiro federal de custeio para o fortalecimento do acesso às ações integradas para rastreamento, detecção precoce e controle dos Cânceres de Mama e de Colo do Útero.

A COMISSÃO INTERGESTORES BIPARTITE DO ESTADO DE MATO GROSSO - CIB/MT, no uso de suas atribuições legais e considerando:

I - A Resolução CIB/MT nº 053 de 08 de agosto de 2016, que aprova o Regimento Interno da Comissão Intergestores Bipartite do estado de Mato Grosso - CIB/MT, Artigo 38º VIII - Expedir Resolução "Ad Referendum" em casos de extrema urgência e relevância, homologando-a na reunião ordinária da CIB subsequente a data da sua emissão juntamente com a presidência da COSEMS/MT, nas seguintes circunstâncias:

- Em atendimento a prazos estabelecidos em legislação vigente;
- Em atendimento a demandas de relevância extrema ao usuário do SUS advindas de catástrofes e situações críticas;
- Em caso de estabelecimento de situação custeada pelo fundo estadual de saúde que venha beneficiar o usuário do SUS.

RESOLVE:

Art. 1º Aprovar a homologação da Resolução CIB/MT *Ad Referendum* nº 65 de 22 de junho de 2021, que dispõe sobre o projeto de planejamento das ações referente a Portaria GM/MS nº 3.712/2020 que institui, em caráter excepcional, incentivo financeiro federal de custeio para o fortalecimento do acesso às ações integradas para rastreamento, detecção precoce e controle dos Cânceres de Mama e de Colo do Útero.

Art. 2º Esta Resolução entra em vigor na data da assinatura.

Cuiabá/MT, 15 de julho de 2021.

(Original assinado)
Gilberto Gomes de Figueiredo
Presidente da CIB /MT

(Original assinado)
Marco Antônio Norberto Felipe
Presidente do COSEMS/MT

RESOLUÇÃO CIB/MT Nº 110 DE 15 DE JULHO DE 2021.

Dispõe sobre homologação da Resolução CIB/MT *Ad Referendum* nº 66 de 24 de junho de 2021, que dispõe sobre a operacionalização, distribuição, armazenamento e aplicação da vacina *Pfizer/Cominarty, Sinovac/Butantan e Janssen (Johnson & Johnson)* contra a Covid-19, no âmbito do Estado de Mato Grosso, provenientes da vigésima oitava remessa (27ª Pauta) advinda do Programa Nacional de Imunizações - PNI do Ministério da Saúde.

A COMISSÃO INTERGESTORES BIPARTITE DO ESTADO DE MATO GROSSO - CIB/MT, no uso de suas atribuições legais e considerando:

I - A Resolução CIB/MT nº 053 de 08 de agosto de 2016, que aprova o Regimento Interno da Comissão Intergestores Bipartite do estado de Mato Grosso - CIB/MT, Artigo 38º VIII - Expedir Resolução "Ad Referendum" em casos de extrema urgência e relevância, homologando-a na reunião ordinária da CIB subsequente a data da sua emissão juntamente com a presidência do COSEMS/MT, nas seguintes circunstâncias:

- Em atendimento a prazos estabelecidos em legislação vigente;
- Em atendimento a demandas de relevância extrema ao usuário do SUS advindas de catástrofes e situações críticas;
- Em caso de estabelecimento de situação custeada pelo fundo estadual de saúde que venha beneficiar o usuário do SUS.

RESOLVE:

Art. 1º Aprovar a homologação da Resolução CIB/MT *Ad Referendum* nº 66 de 24 de junho de 2021, que dispõe sobre a operacionalização, distribuição, armazenamento e aplicação da vacina *Pfizer/Cominarty, Sinovac/Butantan e Janssen (Johnson & Johnson)* contra a Covid-19, no âmbito do Estado de Mato Grosso, provenientes da vigésima oitava remessa (27ª Pauta) advinda do Programa Nacional de Imunizações - PNI do Ministério da Saúde.

Art. 2º Esta Resolução entra em vigor na data da assinatura.

Cuiabá/MT, 15 de julho de 2021.

(Original assinado)
Gilberto Gomes de Figueiredo
Presidente da CIB /MT

(Original assinado)
Marco Antônio Norberto Felipe
Presidente do COSEMS/MT

RESOLUÇÃO CIB/MT Nº 111 DE 15 DE JULHO DE 2021.

Dispõe sobre homologação da Resolução CIB/MT *Ad Referendum* nº 67 de 25 de junho de 2021, que dispõe sobre a readequação da rede física do Sistema Único de Saúde (SUS) referente ao uso do imóvel da Unidade de Pronto Atendimento do município de São Félix do Araguaia Região de Saúde Norte Araguaia Karajá do Estado de Mato Grosso.

A COMISSÃO INTERGESTORES BIPARTITE DO ESTADO DE MATO GROSSO - CIB/MT, no uso de suas atribuições legais e considerando:

I - A Resolução CIB/MT nº 053 de 08 de agosto de 2016, que aprova o Regimento Interno da Comissão Intergestores Bipartite do estado de Mato Grosso - CIB/MT, Artigo 38º VIII - Expedir Resolução "Ad Referendum" em casos de extrema urgência e relevância, homologando-a na reunião ordinária da CIB subsequente a data da sua emissão juntamente com a presidência do COSEMS/MT, nas seguintes circunstâncias:

- Em atendimento a prazos estabelecidos em legislação vigente;
- Em atendimento a demandas de relevância extrema ao usuário do SUS advindas de catástrofes e situações críticas;
- Em caso de estabelecimento de situação custeada pelo fundo estadual de saúde que venha beneficiar o usuário do SUS.

RESOLVE:

Art. 1º Aprovar a homologação da Resolução CIB/MT *Ad Referendum* nº 67 de 25 de junho de 2021, que dispõe sobre a readequação da rede física do Sistema Único de Saúde (SUS) referente ao uso do imóvel da Unidade de Pronto Atendimento do município de São Félix do Araguaia Região de Saúde Norte Araguaia Karajá do Estado de Mato Grosso.

Art. 2º Esta Resolução entra em vigor na data da assinatura.

Cuiabá/MT, 15 de julho de 2021.

(Original assinado)
Gilberto Gomes de Figueiredo
Presidente da CIB /MT

(Original assinado)
Marco Antônio Norberto Felipe
Presidente do COSEMS/MT

RESOLUÇÃO CIB/MT Nº 112 DE 15 DE JULHO DE 2021.

Dispõe sobre homologação da Resolução CIB/MT *Ad Referendum* nº 68 de 02 de julho de 2021, que dispõe sobre a operacionalização, distribuição, armazenamento e aplicação da vacina *Pfizer/Cominarty e AstraZeneca/Fiocruz* contra a Covid-19, no âmbito do Estado de Mato Grosso, provenientes da vigésima nona remessa (28ª Pauta) advinda do Programa Nacional de Imunizações - PNI do Ministério da Saúde.

A COMISSÃO INTERGESTORES BIPARTITE DO ESTADO DE MATO GROSSO - CIB/MT, no uso de suas atribuições legais e considerando:

I - A Resolução CIB/MT nº 053 de 08 de agosto de 2016, que aprova o Regimento Interno da Comissão Intergestores Bipartite do estado de Mato Grosso - CIB/MT, Artigo 38º VIII - Expedir Resolução "Ad Referendum" em casos de extrema urgência e relevância, homologando-a na reunião ordinária da CIB subsequente a data da sua emissão juntamente com a presidência do COSEMS/MT, nas seguintes circunstâncias:

- Em atendimento a prazos estabelecidos em legislação vigente;
- Em atendimento a demandas de relevância extrema ao usuário do SUS advindas de catástrofes e situações críticas;
- Em caso de estabelecimento de situação custeada pelo fundo estadual de saúde que venha beneficiar o usuário do SUS.

RESOLVE:

Art. 1º Aprovar a homologação da Resolução CIB/MT *Ad Referendum* nº 68 de 02 de julho de 2021, que dispõe sobre a operacionalização, distribuição, armazenamento e aplicação da vacina *Pfizer/Cominarty e AstraZeneca/Fiocruz* contra a Covid-19, no âmbito do Estado de Mato Grosso, provenientes da vigésima nona remessa (28ª Pauta) advinda do Programa Nacional de Imunizações - PNI do Ministério da Saúde.

Art. 2º Esta Resolução entra em vigor na data da assinatura.

Cuiabá/MT, 15 de julho de 2021.

(Original assinado)
Gilberto Gomes de Figueiredo
Presidente da CIB /MT

(Original assinado)
Marco Antônio Norberto Felipe
Presidente do COSEMS/MT

RESOLUÇÃO CIB/MT Nº 113 DE 15 DE JULHO DE 2021.

Dispõe sobre homologação da Resolução CIB/MT *Ad Referendum* nº 69 de 05 de julho de 2021, a operacionalização, distribuição, armazenamento e aplicação da vacina *Pfizer/Cominarty* e *AstraZeneca/Fiocruz* contra a Covid-19, no âmbito do Estado de Mato Grosso, provenientes da trigésima remessa (28ª Pauta - Atualizações e Retificação) advinda do Programa Nacional de Imunizações - PNI do Ministério da Saúde.

A COMISSÃO INTERGESTORES BIPARTITE DO ESTADO DE MATO GROSSO - CIB/MT, no uso de suas atribuições legais e considerando:

I - A Resolução CIB/MT nº 053 de 08 de agosto de 2016, que aprova o Regimento Interno da Comissão Intergestores Bipartite do estado de Mato Grosso - CIB/MT, Artigo 38º VIII - Expedir Resolução "Ad Referendum" em casos de extrema urgência e relevância, homologando-a na reunião ordinária da CIB subsequente a data da sua emissão juntamente com a presidência do COSEMS/MT, nas seguintes circunstâncias:

- Em atendimento a prazos estabelecidos em legislação vigente;
- Em atendimento a demandas de relevância extrema ao usuário do SUS advindas de catástrofes e situações críticas;
- Em caso de estabelecimento de situação custeada pelo fundo estadual de saúde que venha beneficiar o usuário do SUS.

RESOLVE:

Art. 1º Aprovar a homologação da Resolução CIB/MT *Ad Referendum* nº 69 de 05 de julho de 2021, a operacionalização, distribuição, armazenamento e aplicação da vacina *Pfizer/Cominarty* e *AstraZeneca/Fiocruz* contra a Covid-19, no âmbito do Estado de Mato Grosso, provenientes da trigésima remessa (28ª Pauta - Atualizações e Retificação) advinda do Programa Nacional de Imunizações - PNI do Ministério da Saúde.

Art. 2º Esta Resolução entra em vigor na data da assinatura.

Cuiabá/MT, 15 de julho de 2021.

(Original assinado)
Gilberto Gomes de Figueiredo
Presidente da CIB /MT

(Original assinado)
Marco Antônio Norberto Felipe
Presidente do COSEMS/MT

RESOLUÇÃO CIB/MT Nº 114 DE 15 DE JULHO DE 2021.

Dispõe sobre homologação da Resolução CIB/MT *Ad Referendum* nº 70 de 05 de julho de 2021, referente a operacionalização, distribuição, armazenamento e aplicação da vacina *Janssen (Johnson & Johnson)* contra a Covid-19, no âmbito do Estado de Mato Grosso, provenientes da 31ª remessa (28ª Pauta - Atualizações e Retificação) advinda do Programa Nacional de Imunizações - PNI do Ministério da Saúde.

A COMISSÃO INTERGESTORES BIPARTITE DO ESTADO DE MATO GROSSO - CIB/MT, no uso de suas atribuições legais e considerando:

I - A Resolução CIB/MT nº 053 de 08 de agosto de 2016, que aprova o Regimento Interno da Comissão Intergestores Bipartite do estado de Mato Grosso - CIB/MT, Artigo 38º VIII - Expedir Resolução "Ad Referendum" em casos de extrema urgência e relevância, homologando-a na reunião ordinária da CIB subsequente a data da sua emissão juntamente com a presidência do COSEMS/MT, nas seguintes circunstâncias:

- Em atendimento a prazos estabelecidos em legislação vigente;
- Em atendimento a demandas de relevância extrema ao usuário do SUS advindas de catástrofes e situações críticas;
- Em caso de estabelecimento de situação custeada pelo fundo estadual de saúde que venha beneficiar o usuário do SUS.

RESOLVE:

Art. 1º Aprovar a homologação da Resolução CIB/MT *Ad Referendum* nº 70 de 05 de julho de 2021, referente a operacionalização, distribuição, armazenamento e aplicação da vacina *Janssen (Johnson & Johnson)* contra a Covid-19, no âmbito do Estado de Mato Grosso, provenientes da 31ª remessa (28ª Pauta - Atualizações e Retificação) advinda do Programa Nacional de Imunizações - PNI do Ministério da Saúde.

Art. 2º Esta Resolução entra em vigor na data da assinatura.

Cuiabá/MT, 15 de julho de 2021.

(Original assinado)
Gilberto Gomes de Figueiredo
Presidente da CIB /MT

(Original assinado)
Marco Antônio Norberto Felipe
Presidente do COSEMS/MT

RESOLUÇÃO CIB/MT Nº 115 DE 15 DE JULHO DE 2021.

Dispõe sobre homologação da Resolução CIB/MT *Ad Referendum* nº 71 de 08 de julho de 2021, referente a distribuição de medicamentos do "kit intubação" aos municípios do Estado de Mato Grosso que compõem o Plano de Contingência Estadual - versão atualizada em 11.06.2021 e Unidades de Pronto Atendimento - UPA, conforme Anexo Único desta Resolução.

A COMISSÃO INTERGESTORES BIPARTITE DO ESTADO DE MATO GROSSO - CIB/MT, no uso de suas atribuições legais e considerando:

I - A Resolução CIB/MT nº 053 de 08 de agosto de 2016, que aprova o Regimento Interno da Comissão Intergestores Bipartite do estado de Mato Grosso - CIB/MT, Artigo 38º VIII - Expedir Resolução "Ad Referendum" em casos de extrema urgência e relevância, homologando-a na reunião ordinária da CIB subsequente a data da sua emissão juntamente com a presidência do COSEMS/MT, nas seguintes circunstâncias:

- Em atendimento a prazos estabelecidos em legislação vigente;
- Em atendimento a demandas de relevância extrema ao usuário do SUS advindas de catástrofes e situações críticas;
- Em caso de estabelecimento de situação custeada pelo fundo estadual de saúde que venha beneficiar o usuário do SUS.

RESOLVE:

Art. 1º Aprovar a homologação da Resolução CIB/MT *Ad Referendum* nº 71 de 08 de julho de 2021, referente a distribuição de medicamentos do "kit intubação" aos municípios do Estado de Mato Grosso que compõem o Plano de Contingência Estadual - versão atualizada em 11.06.2021 e Unidades de Pronto Atendimento - UPA.

Art. 2º Esta Resolução entra em vigor na data da assinatura.

Cuiabá/MT, 15 de julho de 2021.

(Original assinado)
Gilberto Gomes de Figueiredo
Presidente da CIB /MT

(Original assinado)
Marco Antônio Norberto Felipe
Presidente do COSEMS/MT

RESOLUÇÃO CIB/MT Nº 116 DE 15 DE JULHO DE 2021.

Dispõe sobre homologação da Resolução CIB/MT *Ad Referendum* nº 72 de 12 de julho de 2021, que dispõe sobre a operacionalização, distribuição, armazenamento e aplicação da vacina *Sinovac/Butantan* e *Pfizer/Comirnaty* contra a Covid-19, no âmbito do Estado de Mato Grosso, provenientes da 32ª remessa (29ª Pauta) advinda do Programa Nacional de Imunizações - PNI do Ministério da Saúde.

A COMISSÃO INTERGESTORES BIPARTITE DO ESTADO DE MATO GROSSO - CIB/MT, no uso de suas atribuições legais e considerando:

I - A Resolução CIB/MT nº 053 de 08 de agosto de 2016, que aprova o Regimento Interno da Comissão Intergestores Bipartite do estado de Mato Grosso - CIB/MT, Artigo 38º VIII - Expedir Resolução "Ad Referendum" em casos de extrema urgência e relevância, homologando-a na reunião ordinária da CIB subsequente a data da sua emissão juntamente com a presidência do COSEMS/MT, nas seguintes circunstâncias:

- Em atendimento a prazos estabelecidos em legislação vigente;
- Em atendimento a demandas de relevância extrema ao usuário do SUS advindas de catástrofes e situações críticas;
- Em caso de estabelecimento de situação custeada pelo fundo estadual de saúde que venha beneficiar o usuário do SUS.

RESOLVE:

Art. 1º Aprovar a homologação da Resolução CIB/MT *Ad Referendum* nº 72 de 12 de julho de 2021, que dispõe sobre a operacionalização, distribuição, armazenamento e aplicação da vacina *Sinovac/Butantan* e *Pfizer/Comirnaty* contra a Covid-19, no âmbito do Estado de Mato Grosso, provenientes da 32ª remessa (29ª Pauta) advinda do Programa Nacional de Imunizações - PNI do Ministério da Saúde.

Art. 2º Retificar a apresentação da vacina *Sinovac/Butantan* informada na Resolução CIB/MT *Ad Referendum* nº 72, de 12 de julho de 2021, onde informava que cada frasco continha 10 (dez) doses, corrigir para 01 (uma) dose em cada frasco, conforme a remessa recebida do Ministério da Saúde.

Parágrafo Único: As doses recebidas do Ministério da Saúde expressas no Artigo 2º não interferiram nos quantitativos distribuídos aos municípios do estado.

Art. 3º Esta Resolução entra em vigor na data da assinatura.

Cuiabá/MT, 15 de julho de 2021.

(Original assinado)
Gilberto Gomes de Figueiredo
Presidente da CIB /MT

(Original assinado)
Marco Antônio Norberto Felipe
Presidente do COSEMS/MT

RESOLUÇÃO CIB/MT Nº 117, DE 15 DE JULHO DE 2021.

Dispõe sobre o repasse financeiro no valor de R\$ 300.000,00 (trezentos mil reais) em parcela única em caráter excepcional e temporário, referente a execução de ações de vigilância, de alerta e de resposta à emergência da Covid-19, instituído pela Portaria GM/MS n.º 2.624/2020 ao município de Peixoto de Azevedo, localizado na Região de Saúde Vale do Peixoto, Estado de Mato Grosso.

A COMISSÃO INTERGESTORES BIPARTITE DO ESTADO DE MATO GROSSO - CIB/MT, no uso de suas atribuições legais e considerando:

I - A Portaria do Ministério da Saúde n.º 2.624/GM/MS, de 28 de setembro de 2020, que instituiu incentivo de custeio, em caráter excepcional e temporário, para a execução de ações de vigilância, alerta e resposta à emergência da Covid-19, e respectivamente determinou, em seu art. 2º, que a execução das ações de vigilância, alerta e resposta à emergência da Covid-19 tem como objetivos ampliar e fortalecer a atuação: I - dos Centros de Informações Estratégicas de Vigilância em Saúde (CIEVS) para resposta coordenada à Covid-19; e II - da Rede Nacional de Vigilância Epidemiológica Hospitalar (RENAVEH);

II - Que os Núcleos Hospitalares de Vigilância Epidemiológica são unidades operacionais articuladoras/estratégicas, que garantem um olhar contínuo da situação epidemiológica local, incluindo as mínimas alterações no perfil de morbimortalidade, sendo responsáveis por oferecer as informações estratégicas para a organização do serviço de saúde, subsidiando o planejamento e fortalecimento da gestão de saúde local;

III - O Termo de Compromisso para implantação de Núcleo de Vigilância Epidemiológica Hospitalar firmado pelo Município de Peixoto de Azevedo junto à Secretaria de Estado de Saúde de Mato Grosso;

IV - O Ofício HRP n.º 168/2021, de 25/06/2021, do Hospital Regional de Peixoto de Azevedo, que informa que o repasse financeiro deverá ser realizado ao Fundo Municipal de Saúde de Peixoto de Azevedo.

RESOLVE:

Art. 1º Aprovar o repasse financeiro no valor de R\$ 300.000,00 (trezentos mil reais) em parcela única em caráter excepcional e temporário, referente a execução de ações de vigilância, de alerta e de resposta à emergência da Covid-19, instituído pela Portaria GM/MS n.º 2.624/2020 ao município de Peixoto de Azevedo, localizado na Região de Saúde Vale do Peixoto, Estado de Mato Grosso.

§ 1º O Repasse de que trata o Artigo 1º desta Resolução dar-se-á conforme a prévia adesão e indicação quanto ao fundo receptor do incentivo financeiro federal de custeio destinado para o Estado de Mato Grosso.

§ 2º O incentivo referenciado no caput objetiva ampliar e fortalecer a atuação da Rede Nacional de Vigilância Epidemiológica Hospitalar (RENAVEH) como unidade sentinela de Covid-19 e doenças de notificação compulsória.

Art. 2º O incentivo financeiro estabelecido e direcionado nesta pactuação deverá obrigatoriamente ser utilizado para a implantação e implementação de Núcleo Hospitalar de Vigilância Epidemiológica no Hospital Regional de Peixoto de Azevedo, por conta da Dotação Orçamentária: Função: 10 - Saúde; Programa: 526 - Mato Grosso Mais Saúde; Unidade Orçamentária: 21.601 - Fundo Estadual de Saúde/FES; Ação: 2522 - Reorganização do Sistema de Vigilância em Saúde; Fonte de Recurso: 312.

Art. 3º São ações de vigilância, alerta e resposta à emergência da Covid-19 de competência do Núcleo Hospitalar de Vigilância Epidemiológica do Hospital Regional de Peixoto de Azevedo:

a) notificar casos e óbitos por Covid-19 ocorridos em âmbito hospitalar, realizando, inclusive, notificação negativa dos casos e óbitos, quando aplicável, nos sistemas de informação oficiais do Ministério da Saúde;

b) realizar busca ativa para os pacientes internados e atendidos em pronto-socorro e ambulatório da unidade hospitalar, com suspeita de Covid-19;

c) desenvolver processo de trabalho integrado aos setores estratégicos da unidade hospitalar, para fins de implementação das atividades de vigilância epidemiológica, com acesso às informações necessárias à detecção, monitoramento e encerramento de casos ou surtos sob investigação;

d) promover educação continuada para os profissionais dos serviços, estimulando a notificação das doenças no ambiente hospitalar, visando melhoria dos processos de trabalho para sensibilização do serviço; e

e) monitorar, avaliar e divulgar o perfil de morbimortalidade hospitalar.

Art. 4º O acompanhamento do Núcleo Hospitalar de Vigilância Epidemiológica do Hospital Regional de Peixoto de Azevedo ocorrerá por meio do monitoramento das ações executadas pelo Núcleo, com a análise dos relatórios pertinentes a serem elaborados pela unidade e respectivamente encaminhados à Secretaria de Estado de Saúde, com periodicidade mensal.

Art. 5º A prestação de contas quanto à aplicação dos recursos de que trata esta pactuação será realizada por meio do Relatório Anual de Gestão (RAG).

Art. 6º A não execução total ou parcial até o final do presente exercício financeiro acarretará na obrigação da devolução dos recursos financeiros recebidos, sem prejuízo à tomada das demais apurações cabíveis.

Art. 7º Esta Resolução entra em vigor na data de sua assinatura.

Cuiabá-MT, 15 de julho de 2021.

(Original assinado)
Gilberto Gomes de Figueiredo
Presidente da CIB/MT

(Original assinado)
Marco Antônio Norberto Felipe
Presidente do COSEMS/MT

RESOLUÇÃO CIB/MT Nº 118 DE 15 DE JULHO DE 2021.

Dispõe sobre o limite anual do recurso financeiro estadual destinado ao custeio do Serviço de Atendimento Móvel de Urgência - SAMU 192 - do município de Barra do Bugres, situado na Região de Saúde Médio Norte Matogrossense do Estado de Mato Grosso.

A COMISSÃO INTERGESTORES BIPARTITE DO ESTADO DE MATO GROSSO - CIB/MT, no uso de suas atribuições legais e considerando:

I - A Lei nº 8.080 de 19 de setembro de 1990, que dispõe sobre as condições para a promoção, proteção e recuperação da saúde, a organização e o funcionamento dos serviços correspondentes e dá outras providências;

II - O Decreto nº 1.232 de 30 de agosto de 1994, que dispõe sobre as condições e a forma de repasse regular e automático de recurso do Fundo Nacional de Saúde para os Fundos de Saúde Estaduais, Municipais e do Distrito Federal;

III - O Decreto nº 5.055, de 27 de abril de 2004, que institui o Serviço de Atendimento Móvel de Urgência - SAMU 192 - em Municípios e regiões do território nacional, e dá outras providências;

IV - A Portaria GM/MS nº 2.048 de 5 de novembro de 2002, que aprova o Regulamento Técnico dos Sistemas Estaduais de Urgência e Emergência;

V - A Portaria GM/MS nº 4.279 de 30 de dezembro de 2.010, que estabelece diretrizes para a organização da Rede de Atenção à Saúde no âmbito do SUS;

VI - A Portaria GM/MS nº 1.010 de 21 de maio de 2.012, que redefine as diretrizes para a implantação do Serviço de Atendimento Móvel de Urgência (SAMU 192) e sua Central de Regulação das Urgências, componente da Rede de Atenção às Urgências;

VII - A Resolução do Conselho Municipal de Saúde de Barra do Bugres - CMS/BB nº 10 de 18 de dezembro de 2019, que dispõe sobre a descentralização do SAMU 192 de Barra do Bugres da Central de Regulação de Tangará da Serra para a Central de Regulação de Cuiabá;

VIII - A Resolução CIB/MT de 17 de março de 2020, que dispõe sobre a implantação do Projeto Base Descentralizada do Serviço de Atendimento Móvel de Urgência (SAMU 192) no município de Barra do Bugres, situado na Região de Saúde Médio-Norte Matogrossense, do Estado de Mato Grosso.

RESOLVE:

Art. 1º Aprovar o repasse de incentivo financeiro estadual no valor de R\$ 97.500,00 (noventa e sete mil e quinhentos reais) ano, destinado a unidade habilitada do SAMU 192 no município de Barra do Bugres, situado na Região de Saúde Médio Norte Matogrossense do Estado de Mato Grosso.

Art. 2º O Fundo Estadual de Saúde adotará as medidas necessárias para a transferência regular e automática, correspondente a 1/12 (um doze avos) do valor mencionado, ou seja, R\$ 16.250,00 (dezesseis mil duzentos e cinquenta reais) para o Fundo Municipal de Saúde do município de Barra do Bugres, situado na Região de Saúde Médio Norte Matogrossense do Estado de Mato Grosso.

Art. 3º Os recursos orçamentários, objeto desta Resolução, ocorrerão por conta do orçamento da Secretaria de Estado de Saúde de Mato Grosso - SES/MT.

Art. 4º Esta Resolução entra em vigor na data de sua assinatura, com efeitos financeiros após publicação da Portaria do Ministério da Saúde.

Cuiabá/MT, 15 de julho de 2021.

(Original assinado)
Gilberto Gomes de Figueiredo
Presidente da CIB/MT

(Original assinado)
Marco Antônio Norberto Felipe
Presidente do COSEMS/MT

RESOLUÇÃO CIB/MT Nº 119 DE 15 DE JULHO DE 2021.

Dispõe sobre a reprogramação de recursos financeiros remanescentes da Portaria GM/MS nº 1.073, de 23 de julho de 2015, para a realização de cursos para educação profissional nas Regiões de Saúde do Estado de Mato Grosso.

A COMISSÃO INTERGESTORES BIPARTITE DO ESTADO DE MATO GROSSO - CIB/MT, no uso de suas atribuições legais e considerando:

I - A Portaria GM/MS nº 1.073, de 23 de julho de 2015, que dispõe sobre a reprogramação e o remanejamento, no âmbito dos blocos de financiamento de que trata o art. 4º da Portaria nº 204/GM/MS, de 29 de janeiro de 2007, de saldos financeiros disponíveis até 31 de dezembro de 2014 nos Fundos de Saúde dos Estados, do Distrito Federal e dos Municípios;

II - A Portaria GM/MS nº 1.996, de 20 de agosto de 2007, que dispõe sobre as diretrizes para a implementação da Política Nacional de Educação Permanente em Saúde;

III - A Portaria de Consolidação GM/MS nº 03 de 28 de setembro de 2017, que consolida as normas sobre as redes do Sistema Único de Saúde, Anexo I, Diretrizes para Organização da Rede de Atenção à Saúde do SUS;

IV - A Portaria de Consolidação GM/MS nº 6 de 28 de setembro de 2017, que consolida as normas sobre o financiamento e a transferência dos recursos federais para as ações e os serviços de saúde do Sistema Único de Saúde, Anexo LXVIII;

V - A Resolução CIB/MT nº 112, de 19 de outubro de 2015, dispõe sobre reprogramação no âmbito dos blocos de financiamento de que trata o art. 4º da Portaria nº 204/GM/MS, de 29 de janeiro de 2007, de saldos financeiros disponíveis até 31 de dezembro de 2014 no Fundo de Saúde do estado de Mato Grosso;

VI - A Resolução CIB/MT nº 12 de 05/03/2020, que dispõe sobre a responsabilidade da ESPMT, na gestão da Política de Educação Permanente em Saúde e suas atribuições na Comissão de Ensino e Serviço;

VII - As reuniões realizadas com Comissões Permanentes de Integração Ensino-Serviço (CIES) e pactuadas nas Comissões Intergestores Regionais (CIR), das respectivas Regiões de Saúde do Estado de Mato Grosso - Sul Matogrossense, Baixada Cuiabana, Garças Araguaia, Oeste Matogrossense, Noroeste Mato-grossense, Teles Pires, Médio Norte Matogrossense, Alto Tapajós, Vale Arinos, Vale do Peixoto, Médio Araguaia, Colíder, São Felix do Araguaia, Centro Norte Matogrossense, Sudoeste Matogrossense, Araguaia Xingu;

VIII - A Ata da reunião realizada em 23 de junho de 2021, na qual registrou-se a Ciência do Conselho Escolar da ESPMT referente a reprogramação de recursos financeiro remanescentes da Portaria GM/MS nº 1.073, de 23 de julho de 2015.

RESOLVE:

Art. 1º Aprovar a reprogramação do recurso financeiro remanescente da Portaria GM/MS nº 1.073, de 23 de julho de 2015, para a realização de cursos para educação profissional pela Escola de Saúde Pública do Estado de Mato Grosso, no período de 2021 a 2025, nas Regiões de Saúde do Estado de Mato Grosso.

§ 1º O saldo remanescente do recurso financeiro de que trata o Artigo 1º desta Resolução, totaliza o montante de R\$ 21.191.585,60 (vinte e um milhões cento e noventa e um mil, quinhentos e oitenta e cinco reais e sessenta centavos).

§ 2º Os recursos orçamentários serão distribuídos conforme registro no Plano de trabalho Anual - PTA fonte 134 e saldo remanescente da fonte 112.

Art. 2º Esta Resolução entra em vigor na data da assinatura.

Cuiabá/MT, 15 de julho de 2021.

(Original assinado)
Gilberto Gomes de Figueiredo
Presidente da CIB /MT

(Original assinado)
Marco Antônio Norberto Felipe
Presidente do COSEMS/MT

RESOLUÇÃO CIB/MT Nº 120 DE 15 DE JUNHO DE 2021.

Dispõe sobre a atualização do Plano de Contingência Estadual de Mato Grosso para Infecção Humana pelo novo Coronavírus COVID-19 Versão 10.

A COMISSÃO INTERGESTORES BIPARTITE DO ESTADO DE MATO GROSSO -CIB/MT, no uso de suas atribuições legais e considerando:

I - A Lei nº 13.979 de 6 de fevereiro de 2020, sobre as medidas para enfrentamento da emergência de saúde pública de importância internacional decorrente do coronavírus responsável pelo surto de 2019;

II - A Portaria GM/MS nº 356 de 11 de março de 2020, sobre a regulamentação e operacionalização do disposto na Lei nº 13.979, de 6 de fevereiro de 2020, que estabelece as medidas para enfrentamento da emergência de saúde pública de importância internacional decorrente do coronavírus (COVID-19);

III - A Portaria GM/MS nº 414 de 18 de março de 2020 (*) republicada no DOU em 08 de abril de 2020, que autoriza a habilitação de leitos de Unidade de Terapia Intensiva Adulto e Pediátrico, para atendimento exclusivo dos pacientes COVID-19;

IV - O Decreto nº 407 de 16 de março de 2020, que dispõe sobre as medidas para enfrentamento da emergência de saúde pública de importância internacional decorrente do Coronavírus (2019-nCoV) a serem adotados pelo Poder Executivo do Estado de Mato Grosso, e dá outras providências;

V - O Decreto nº 436 de 02 de abril de 2020, que autoriza em caráter excepcional, a contratação de leitos de Unidade de Terapia Intensiva Adulto e Pediátrico e leitos clínicos de enfermaria Adulto e Pediátrico no âmbito dos hospitais filantrópicos e privados, como medida para enfrentamento da emergência em saúde pública de importância internacional em decorrência do Coronavírus COVID-19, pelo período de 90 (noventa) dias, podendo ser derogado ou prorrogado;

VI - O Decreto nº 521 de 10 de junho de 2020, que cria o Programa

Emergencial para abertura e habilitação de novos leitos de Unidades de Terapia Intensiva - UTI's em todo o Estado de Mato Grosso, e dá outras providências;

VII - O Decreto nº 522 de 12 de junho de 2020, que institui classificação de risco e atualiza as diretrizes para adoção, pelos Municípios, de medidas restritivas para prevenir a disseminação da COVID-19 e dá outras providências;

VIII - O Decreto Nº 874, de 25 de março de 2021, que atualiza classificação de risco epidemiológico e fixa regras e diretrizes para adoção, pelos Municípios, de medidas restritivas para prevenir a disseminação da COVID-19 e dá outras providências.

RESOLVE:

Art. 1º. Aprovar a atualização do Plano de Contingência Estadual de Mato Grosso para Infecção Humana pelo novo Coronavírus COVID-19 Versão 10.

Art. 2º. Esta Resolução entra em vigor na data de sua assinatura.

Cuiabá/MT, 15 de julho de 2021.

(Original assinado)
Gilberto Gomes de Figueiredo
Presidente da CIB /MT

(Original assinado)
Marco Antônio Norberto Felipe
Presidente do COSEMS/MT

* O anexo único está disponível na página de internet CIB/portal SES, bem como no arquivo físico da Secretaria Executiva da Comissão Intergestores Bipartite - Secretaria de Estado de Saúde de Mato Grosso.

RESOLUÇÃO CIB/MT Nº 121 DE 15 DE JULHO DE 2021.

Dispõe sobre a habilitação das Equipes Multiprofissionais de Atenção Especializada em Saúde Mental - AMENT/Unidades Ambulatoriais Especializadas no município de Primavera do Leste, Região de Saúde Sul Matogrossense, Estado de Mato Grosso.

A COMISSÃO INTERGESTORES BIPARTITE do Estado de Mato Grosso, no uso de suas atribuições legais e considerando:

I - A Lei nº10.216 de 6 de abril de 2001, que dispõe sobre a proteção e os direitos das pessoas portadoras de transtornos mentais e redireciona o modelo assistencial em saúde mental;

II - O Decreto Federal nº 7508 de 28 de junho de 2011, que regulamenta a Lei 80.080 de 19 de setembro de 1990, para dispor sobre a organização do Sistema Único de Saúde - SUS, o planejamento da saúde, a assistência à saúde e a articulação interfederativa, e dá outras providências;

III - A Portaria de Consolidação nº. 3 de 28 de setembro de 2017, que consolida as normas sobre as redes do Sistema Único de Saúde (SUS);

IV - A Portaria de Consolidação nº. 6 de 28 de setembro de 2017, que consolida as normas sobre o financiamento e a transferência dos recursos federais para as ações e os serviços de saúde do Sistema Único de Saúde;

V - A Portaria GM/MS nº 3.588, de 21 de dezembro de 2017, que altera as Portarias de Consolidação nº 3 e nº 6, de 28 de setembro de 2017, para dispor sobre a Rede de Atenção Psicossocial, e institui a Equipe Multiprofissional de Atenção Especializada em Saúde Mental (AMENT) como parte da Rede de Atenção Psicossocial (RAPS), constituindo estratégia para atenção integral às pessoas com transtornos mentais moderados;

VI - A Nota Técnica N.º 11/2019 - CGMAD/DAPES/SAS/MS, que estabelece sobre as mudanças na Política Nacional de Saúde Mental e nas Diretrizes da Política Nacional sobre Drogas;

VII - A Proposição Operacional da Comissão Intergestores Regional Sul Matogrossense - CIR/SMT nº. 07 de 18 de Junho de 2021, que propõe aprovação da habilitação das Equipes Multiprofissionais de Atenção Especializada em Saúde Mental (AMENT) /Unidades Ambulatoriais Especializadas no Município de Primavera do Leste, como parte da Rede de Atenção à Saúde.

RESOLVE

Art. 1º- Aprovar a habilitação das Equipe Multiprofissionais de Atenção Especializada em Saúde Mental - AMENT/Unidades Ambulatoriais Especializadas no município de Primavera do Leste, Região de Saúde Sul Matogrossense, Estado de Mato Grosso.

Art. 2º - Esta Resolução entra em vigor na data de sua assinatura.

Cuiabá/MT, 15 de julho de 2021.

(Original assinado)
Gilberto Gomes de Figueiredo
Presidente da CIB /MT

(Original assinado)
Marco Antônio Norberto Felipe
Presidente do COSEMS/MT

RESOLUÇÃO CIB/MT Nº 122 DE 15 DE JULHO DE 2021.

Dispõe sobre o projeto técnico de implantação de Transporte Sanitário - Ambulância Tipo A para atender o município de Juruena, localizado na Região de Saúde Noroeste Matogrossense, Estado do Mato Grosso.

A COMISSÃO INTERGESTORES BIPARTITE DO ESTADO DE MATO GROSSO - CIB/MT, no uso de suas atribuições legais e considerando:

I - A Lei Complementar nº 141 de 13 de janeiro de 2012, que regulamenta o § 3º do art. 198 da Constituição Federal para dispor sobre os valores mínimos a serem aplicados anualmente pela União, Estados, Distrito Federal e Municípios em ações e serviços públicos de saúde; estabelece os critérios de rateio dos recursos de transferências para a saúde e as normas de fiscalização, avaliação e controle das despesas com saúde nas 3 (três) esferas de governo; revoga dispositivos das Leis nos 8.080, de 19 de setembro de 1990, e 8.689, de 27 de julho de 1993;

II - O Decreto nº 7.508 de 28 de junho de 2011, que regulamenta a Lei nº 8.080, de 19 de setembro de 1.990, que dispõe sobre as condições para a promoção, proteção e recuperação da saúde, a organização e funcionamento dos serviços correspondentes e dá outras providências;

III - A Portaria nº 3.134 de 17 de dezembro de 2013, que dispõe sobre a transferência de recursos financeiros de investimento do Ministério da Saúde a Estados, Distrito Federal e Municípios, destinados à aquisição de equipamentos e materiais permanentes para a expansão e consolidação do Sistema Único de Saúde -SUS e cria a Relação Nacional de Equipamentos e Materiais Permanentes financiáveis para o SUS - RENAME e o Programa de Cooperação Técnica - PROCOT no âmbito do Ministério da Saúde;

IV - A Portaria de Consolidação GM/MS nº 1 de 28 de setembro de 2017, referente as normas sobre os direitos e deveres dos usuários da saúde, a organização e o funcionamento do Sistema Único de Saúde e revogou a Portaria GM/MS nº. 1.631, de 01 de outubro de 2015, que aprova critérios e parâmetros para o planejamento e programação de ações e serviços de saúde no âmbito do SUS;

V - A Portaria GM/MS nº 1.263, de 18 de junho de 2021, que dispõe sobre a aplicação de emendas parlamentares que adicionem recursos ao Sistema Único de Saúde (SUS), para a realização de transferências do Fundo Nacional de Saúde aos fundos de saúde dos Estados, Distrito Federal e Municípios, no exercício de 2021;

VI - A Resolução CIT nº 13 de 13 de fevereiro de 2017, que dispõe sobre as diretrizes para o Transporte Sanitário Eletivo destinado ao deslocamento de usuários para realizar procedimentos de caráter eletivo no âmbito do SUS;

VII - A Resolução do Conselho Municipal de Saúde de Juruena - CMS nº 05 de 18 de junho de 2021 que dispõe sobre a aprovação da Proposta nº 14010.521000/1210-04 - Incentivo Financeiro para aquisição de Unidade Móvel de Saúde - Ambulância tipo A, através de Emenda Parlamentar n.º 40610016 da Deputada Federal Rosa Neide Sandes de Almeida;

VIII - A Proposição Operacional da Comissão Intergestores Regional Noroeste Matogrossense - CIR/NOMT nº 05 de 22 de junho de 2021, que propõe aprovar o projeto técnico de implantação do Transporte Sanitário - Ambulância Tipo A para atender o município de Juruena, localizado na Região Noroeste Matogrossense do estado do Mato Grosso;

IX - O Parecer Técnico nº 022/2021 - Emenda nº 40610016/2021 - Proposta nº 14010.521000/1210-04 - Incentivo Financeiro para aquisição de ambulância tipo A para o município de Juruena.

RESOLVE:

Art. 1º - Aprovar o Projeto Técnico de implantação de Transporte Sanitário - Ambulância Tipo A, no valor de R\$ 249.321,00 (duzentos e quarenta e nove mil trezentos e vinte e um reais). Proposta nº 14010.521000/1210, Emenda Parlamentar nº 40610016/2021, para atender a Secretaria Municipal de Saúde de Juruena, CNES 5543983, localizado na Região de Saúde Noroeste Matogrossense, Estado do Mato Grosso.

Art. 2º - Esta Resolução entra em vigor na data de sua assinatura.

Cuiabá/MT, 15 de julho de 2021.

(Original assinado)
Gilberto Gomes de Figueiredo
Presidente da CIB /MT

(Original assinado)
Marco Antônio Norberto Felipe
Presidente do COSEMS/MT

RESOLUÇÃO CIB/MT Nº 123 DE 15 DE JULHO DE 2021.

Dispõe sobre a aquisição de Ambulância Tipo A - Simples Remoção por meio de Emenda Parlamentar Federal nº 11540.349000/1210-01 para atender a Secretaria Municipal de Saúde CNES: 6075614, no valor de R\$ 235.000,00 (duzentos e trinta e cinco mil reais), para o município de Vila Bela da Santíssima Trindade, localizada na Região de Saúde Sudoeste Matogrossense, Estado de Mato Grosso.

A COMISSÃO INTERGESTORES BIPARTITE DO ESTADO DE MATO GROSSO - CIB/MT, no uso de suas atribuições legais e considerando:

I - A Lei Complementar nº 141 de 13 de janeiro de 2012, que regulamenta o § 3º do art. 198 da Constituição Federal para dispor sobre os valores mínimos a serem aplicados anualmente pela União, Estados, Distrito Federal e Municípios em ações e serviços públicos de saúde; estabelece os critérios de rateio dos recursos de transferências para a saúde e as normas de fiscalização, avaliação e controle das despesas com saúde nas 3 (três) esferas de governo; revoga dispositivos das Leis nos 8.080, de 19 de setembro de 1990, e 8.689, de 27 de julho de 1993;

II - O Decreto nº 7.508 de 28 de junho de 2011, que regulamenta a Lei nº 8.080, de 19 de setembro de 1.990, que dispõe sobre as condições para a promoção, proteção e recuperação da saúde, a organização e funcionamento dos serviços correspondentes e dá outras providências;

III - A Portaria nº 3.134 de 17 de dezembro de 2013, que dispõe sobre a transferência de recursos financeiros de investimento do Ministério da Saúde a Estados, Distrito Federal e Municípios, destinados à aquisição de equipamentos e materiais permanentes para a expansão e consolidação do Sistema Único de Saúde -SUS e cria a Relação Nacional de Equipamentos e Materiais Permanentes financiáveis para o SUS - RENAME e o Programa de Cooperação Técnica - PROCOT no âmbito do Ministério da Saúde;

IV - A Portaria de Consolidação GM/MS nº 1 de 28 de setembro de 2017, referente as normas sobre os direitos e deveres dos usuários da saúde, a organização e o funcionamento do Sistema Único de Saúde e revogou a Portaria GM/MS nº. 1.631, de 01 de outubro de 2015, que aprova critérios e parâmetros para o planejamento e programação de ações e serviços de saúde no âmbito do SUS;

V - A Portaria GM/MS nº 1.263, de 18 de junho de 2021, que dispõe sobre a aplicação de emendas parlamentares que adicionem recursos ao Sistema Único de Saúde (SUS), para a realização de transferências do Fundo Nacional de Saúde aos fundos de saúde dos Estados, Distrito Federal e Municípios, no exercício de 2021;

VI - A Resolução CIT nº 13 de 13 de fevereiro de 2017, que dispõe sobre as diretrizes para o Transporte Sanitário Eletivo destinado ao deslocamento de usuários para realizar procedimentos de caráter eletivo no âmbito do SUS;

VII - A Resolução do Conselho Municipal de Saúde nº 03/2021/CMS, de 02 de junho de 2021, da aprovação das indicações por Emendas Parlamentares Federais, concedidos a Secretaria Municipal de Saúde de Vila Bela da Santíssima Trindade/MT;

VIII - A Proposição Operacional da Comissão Intergestores Regional Sudoeste Matogrossense - CIR/SOMT nº 006 de 17 de junho de 2021, que propõe a aquisição de Ambulância Tipo A - Simples Remoção por meio de Emenda Parlamentar Federal nº 11540.349000/1210-01 para atender a Secretaria Municipal de Saúde CNES: 6075614, no valor de R\$ 235.000,00 (duzentos e trinta e cinco mil reais), para o município de Vila Bela da Santíssima Trindade, localizada na Região de Saúde Sudoeste Matogrossense, Estado de Mato Grosso.

RESOLVE:

Artigo 1º - Aprovar a aquisição de Ambulância Tipo A - Simples Remoção, através de Emenda Parlamentar Federal, Proposta Nº 11540.349000/1210-01, no valor de R\$ 235.000,00 (duzentos e trinta e cinco mil reais), para atender a Secretaria Municipal de Saúde CNES: 6075614, no município de Vila Bela da Santíssima Trindade, localizado na Região de Saúde Sudoeste Matogrossense, Estado de Mato Grosso.

Artigo 2º - Esta Resolução entra em vigor na data de sua assinatura.

Cuiabá/MT, 15 de julho de 2021.

(Original assinado)
Gilberto Gomes de Figueiredo
Presidente da CIB /MT

(Original assinado)
Marco Antônio Norberto Felipe
Presidente do COSEMS/MT

RESOLUÇÃO CIB/MT Nº 124 DE 15 DE JULHO DE 2021.

Dispõe sobre a garantia do atendimento mínimo de 50% aos usuários do Sistema Único de Saúde do Estado de Mato Grosso, pelas equipes e estabelecimentos de saúde privados, habilitados pelo Sistema Nacional de Transplantes - Ministério da Saúde, nas diversas especialidades de transplantes de órgãos e tecidos e procedimentos relacionados.

A COMISSÃO INTERGESTORES BIPARTITE DO ESTADO DE MATO GROSSO, no uso de suas atribuições legais e considerando:

I - A Lei nº 9.434, de 04 de fevereiro de 1997, que dispõe sobre a remoção de órgãos, tecidos e partes do corpo para fins de transplante e tratamento e dá outras providências;

II - O Decreto nº 9.175, de 18 de outubro de 2017 (Revoga o Decreto 2.268/1997) que regulamenta a Lei nº 9.434, de 4 de fevereiro de 1997, para tratar da disposição de órgãos, tecidos, células e partes do corpo humano para fins de transplante e tratamento;

III - A Portaria de Consolidação nº 04 de 03 de outubro de 2017, Consolidação das normas sobre os sistemas e os subsistemas do Sistema Único de Saúde;

IV - Que os estabelecimentos de Saúde (hospitais e clínicas) e equipes transplantadoras habilitados para realizar Transplantes de Órgãos e Tecidos no Estado de Mato Grosso são instituições privadas;

V - Que o Brasil tem o maior sistema público de Transplantes no mundo, financiado 100% pelo Sistema Único de Saúde, que oferece assistência integral ao paciente transplantado, visando a universalidade, equidade e integralidade nos serviços e ações de saúde;

VI - Que o Estado de Mato Grosso possui um número reduzido de estabelecimentos de saúde e equipes transplantadoras habilitadas nas diversas especialidades de transplantes em relação a demanda populacional.

RESOLVE:

Art. 1º-Aprovar no Estado de Mato Grosso que todos os estabelecimentos de saúde e equipes transplantadoras da rede privada, habilitados pelo Sistema Nacional de Transplantes do Ministério da Saúde, garantam o mínimo de 50% (cinquenta por cento) da produção (consultas, exames, procedimentos correlacionados assim como a retirada e transplantes de órgãos e tecidos) aos usuários do Sistema Único de Saúde.

Parágrafo Único: O disposto no Artigo 1º desta Resolução se aplica as novas solicitações de Autorizações e Renovações para realização de transplantes no Estado de Mato Grosso.

Art. 2º- Esta Resolução entra em vigor na data de sua assinatura.

Cuiabá/MT, 15 de julho de 2021.

(Original assinado)
Gilberto Gomes de Figueiredo
Presidente da CIB /MT

(Original assinado)
Marco Antônio Norberto Felipe
Presidente do COSEMS/MT

RESOLUÇÃO CIB/MT Nº 125, DE 15 DE JULHO DE 2021.

Dispõe sobre o incentivo financeiro estadual referente ao Programa IMUNIZA Mais MT para os municípios do Estado de Mato Grosso.

A COMISSÃO INTERGESTORES BIPARTITE DO ESTADO DE MATO GROSSO - CIB/MT, no uso de suas atribuições legais e considerando:

I - A Lei Federal n.º 13.979, de 6 de fevereiro de 2020, que dispõe sobre as medidas para enfrentamento da emergência de saúde pública de importância internacional decorrente do Coronavírus responsável pelo surto de 2019;

II - O Plano Nacional de Operacionalização da vacinação contra a Covid-19 (8ª edição, 09/07/2021) e o Plano Estadual de Operacionalização da vacinação contra a Covid-19 (1ª edição, janeiro/2021);

III - O Programa Nacional de Imunizações (PNI), que tem como missão a redução da morbimortalidade por doenças imunopreveníveis, com fortalecimento de ações integradas de vigilância em saúde para promoção, proteção e prevenção em saúde da população;

IV - O Programa IMUNIZA Mais MT (2020 - 2023), que dispõe de ações e incentivos para a ampliação da cobertura vacinal nos municípios do estado de Mato Grosso.

RESOLVE:

Art. 1º Aprovar o incentivo financeiro estadual referente ao Programa IMUNIZA Mais MT para os municípios do Estado de Mato Grosso.

Art. 2º O recurso financeiro será repassado aos municípios do estado e serão divididos da seguinte forma:

I Premiação aos Municípios que tiveram melhor desempenho na campanha de vacinação Influenza e Covid-19 na avaliação em outubro de 2021, premiando 18 (dezoito) municípios, totalizando o valor de R\$ 2.070.000,00 (dois milhões e setenta mil reais), conforme indicadores e critérios estabelecidos no Anexo I desta Resolução;

II Premiação aos Municípios que tiveram melhor desempenho na vacinação das principais vacinas que compõe o calendário básico, a avaliação ocorrerá em janeiro de cada ano, sendo a primeira avaliação em 2022, com estratificação por meio de selos, conforme detalhado a seguir:

a) Selo Bronze - Premiará 09 (nove) municípios, totalizando o valor de R\$ 710.000,00 (setecentos e dez mil reais), conforme indicadores e critérios estabelecidos nos Anexos II e III desta Resolução;

b) Selo Prata - Premiará 09 (nove) municípios, totalizando o valor de R\$ 1.000.000,00 (Um milhão de reais), conforme indicadores e critérios estabelecidos nos Anexos II e IV;

c) Selo Ouro - Premiará 09 (nove) municípios, totalizando o valor de R\$ 2.060.000,00 (Dois milhões e sessenta mil reais), conforme indicadores e critérios estabelecidos nos Anexos II e V;

d) Selo Diamante - Premiará 09 (nove) municípios, totalizando o valor de R\$ 4.000.000,00 (Quatro milhões de reais), conforme indicadores e critérios estabelecidos nos Anexos II e VI.

Art. 3º A transferência do incentivo financeiro será realizada em parcela única (fundo a fundo), desde que cumpridos os requisitos previstos nesta Resolução.

Art. 4º A avaliação do desempenho da vacinação e análise das coberturas vacinais será com base Sistema oficial do PNI;

Art. 5º A Superintendência de Vigilância da SES disponibilizará nota técnica e painel informativo com os métodos de cálculo e série histórica de cobertura das vacinas que serão monitoradas no Programa IMUNIZA Mais MT.

Art. 6º O recurso financeiro deverá ser utilizado para viabilizar as ações e serviços voltados a vacinação nos municípios.

Art. 7º Prestação de contas do uso do recurso deverá ocorrer por meio do Relatório Anual de Gestão ou quando requerido pela Secretária Estadual de Saúde.

Art. 8º Esta Resolução entra em vigor na data de sua assinatura.

Cuiabá/MT, 15 de julho de 2021.

(Original assinado)
Gilberto Gomes de Figueiredo
Presidente da CIB /MT

(Original assinado)
Marco Antônio Norberto Felipe
Presidente do COSEMS/MT

**ANEXO I DA RESOLUÇÃO Nº 125, DE 15 DE JULHO DE 2021.
PREMIAÇÃO DESEMPENHO CAMPANHA DE VACINAÇÃO INFLUENZA E COVID-19.**

Premiação aos Municípios que tiveram melhor desempenho na campanha de vacinação Influenza e COVID-19.

Avaliação outubro de 2021.

EXTRATO POPULACIONAL	Nº MUNICÍPIOS	RANK	VALOR POR SMS	IMPACTO FINANCEIRO
EXTRATO 1 (<=5MIL hab.)	35	1º Lugar	60.000,00	150.000,00
		2º Lugar	50.000,00	
		3º Lugar	40.000,00	
EXTRATO 2 (5 a 10MIL hab.)	31	1º Lugar	80.000,00	210.000,00
		2º Lugar	70.000,00	
		3º Lugar	60.000,00	
EXTRATO 3 (10 a 15MIL hab.)	20	1º Lugar	100.000,00	240.000,00
		2º Lugar	80.000,00	
		3º Lugar	60.000,00	
EXTRATO 4 (15 A 30MIL hab.)	31	1º Lugar	150.000,00	370.000,00
		2º Lugar	120.000,00	
		3º Lugar	100.000,00	
EXTRATO 5 (30 a 60MIL hab.)	14	1º Lugar	200.000,00	450.000,00
		2º Lugar	150.000,00	
		3º Lugar	100.000,00	
EXTRATO 6 (>60 MIL hab.)	10	1º Lugar	300.000,00	650.000,00
		2º Lugar	200.000,00	
		3º Lugar	150.000,00	
TOTAL	141	18 SMS	2.070.000,00	2.070.000,00

QUADRO DE REGRAS

Doses aplicados de D1 e D2 até 31 setembro de 2021

Doses distribuídas de D1 e D2 até 21 de setembro de 2021 para uso até 30 de setembro 2021

INDICADOR DE AVALIAÇÃO

Cobertura de vacinação da influenza:

A) 80 a 85%=1 Pontos

B) 85 a 90%=3 Pontos

C) 90 a 95%=5 Pontos

D) >90%=7 Pontos

Vacina Covid-19 - % doses aplicadas D1+D2 = Número de doses aplicadas e registradas no SIPNI /N doses distribuídas *100

A) 90 a 95%=2 Pontos

B) 95 a 100%=5 Pontos

CRITÉRIOS DE DESEMPATE

1- Maior homogeneidade cobertura Influenza.

2- Melhor desempenho nos grupos prioritários COVID-19 (1º- Gestante, 2º-comorbidade e 3º-faixa etária >60anos);

ANEXO II DA RESOLUÇÃO CIB/MT Nº 125, DE 15 DE JULHO DE 2021.**RELAÇÃO DE CRITÉRIOS DE CLASSIFICAÇÃO E PREMIAÇÃO DOS SELOS - PROJETO IMUNIZA MAIS MT**

SELOS	INDICADOR	META	CRITÉRIOS DE CLASSIFICAÇÃO	PONTUAÇÃO MÁX POSSÍVEL	CRITÉRIO DE DESEMPATE	Nº SMS POSSÍVEIS DE PREMIAÇÃO	PRÊMIO EM R\$
Selo Bronze	1- Cobertura na campanha de vacinação contra influenza; 2- Percentual de aplicação das duas doses da vacina contra Covid-19.	1- Cobertura Influenza 95% 2- Aplicação das duas doses Covid-19 100%	1- A) 90 a 95% = 1 ponto B) 95 a 100%=3 pontos 2- A) 90 a 95%=1 ponto B) 95 a 100%=3 pontos	8	1- Maior homogeneidade cobertura Influenza. 2- Melhor desempenho nos grupos prioritários Covid-19 (1º Gestante, 2º comorbidade e 3º faixa etária >60anos);	09 Avaliação em Janeiro 2022	R\$ 710.000,00
Selo Prata	1- Cobertura nas 4 vacinas que compõe a pactuação Inter federativa (poliomielite, triplíce viral, pneumocócica e pentavalente); 2- Alcançar Selo Bronze;	1- >95% de cobertura nas 4 vacinas. 2- Alcance de metas Selo Bronze.	1- A) 80 a 85%=1 ponto B) 85 a 90%=2 pontos C) 90 a 95%=3 pontos D) Maior 95%=5 pontos 2- Alcance Selo Bronze	11 Selo Bronze (X)	Melhor homogeneidade nas 4 vacinas.	09 Avaliação em Janeiro 2022	R\$ 1.000.000,00
Selo Ouro	1- Cobertura nas 10 vacinas que compõem o calendário básico de vacinação em crianças menores de 2 anos; 2- Alcançar Selo Prata; 3- Alcançar Selo Bronze	1- >95% cobertura nas 10 vacinas; 2- Alcance de metas Selo Prata; 3- Alcance de metas Selo Bronze.	1- A) 75 a 80%=1 ponto B) 80 a 85%=2 pontos C) 85 a 90%=3 pontos D) Maior 90%=5 pontos 2- Alcance Selo Bronze Alcance Selo Prata	11 Selo Bronze (X) Selo Prata (X)	Melhor homogeneidade nas 10 vacinas.	09 Avaliação em Janeiro de 2022	R\$ 2.060.000,00

Selo Diamante	1- Cobertura vacinal de dTpa (Tríplice bacteriana acelular adulto) em gestantes; 2-Aumento de 20% na meta em relação ao ano anterior na vacina contra Hepatite; 3- Alcançar Selo Ouro; 4- Alcançar Selo Prata; 5- Alcançar Selo Bronze.	1- >90% cobertura dTpa em gestante; 2- >20% aumento em relação ao ano anterior Hepatite; 3- Alcance de metas Selo Ouro; 4- Alcance de metas Selo Prata; 5- Alcance de metas Selo Bronze.	1-A) 75 a 80%=1 ponto B) 80 a 85%=2 pontos C) 85 a 90%=3 pontos D) Maior 90%=5 pontos 2-A) Aumento < 5%=1 ponto B) 5 a 10%=2 pontos C) 10 a 20%=3 pontos D) Maior 20%=5 pontos 3-Alcance Selo Bronze Alcance Selo Prata Alcance Selo Ouro	22 Selo Bronze (X) Selo Prata (X) Selo Ouro (X)	Maior Cobertura em Gestante;	09 Avaliação em Janeiro de 2022	R\$ 4.000.000,00
TOTAL						36 Municípios	R\$ 7.770.000,00

**ANEXO III DA RESOLUÇÃO CIB/MT Nº 125, DE 15 DE JULHO DE 2021.
PREMIAÇÃO DESEMPENHO CAMPANHA DE VACINAÇÃO - SELOS**

SELO BRONZE				
Premiação aos Municípios que tiveram melhor desempenho na campanha de vacinação.				
EXTRATO POPULACIONAL	Nº MUNICÍPIOS	RANK	VALOR POR SMS	IMPACTO FINANCEIRO
EXTRATO 1 (<=10MIL hab.)	66	1º Lugar	60.000,00	140.000,00
		2º Lugar	50.000,00	
		3º Lugar	30.000,00	
EXTRATO 2 (10 a 30MIL hab.)	51	1º Lugar	80.000,00	200.000,00
		2º Lugar	70.000,00	
		3º Lugar	50.000,00	
EXTRATO 3 (>30MIL hab.)	24	1º Lugar	150.000,00	370.000,00
		2º Lugar	120.000,00	
		3º Lugar	100.000,00	
TOTAL	141	09 SMS	710.000,00	710.000,00
QUADRO DE REGRAS				
1- Cobertura vacinação da Influenza: A) 90 a 95% =1 ponto B) 95 a 100%=3 pontos 2- Aplicação das duas doses Covid-19 A) 90 a 95%=1 ponto B) 95 a 100%=3 pontos				
INDICADOR DE AVALIAÇÃO DE AVALIAÇÃO				
1- Cobertura na campanha de vacinação contra influenza; 2- Percentual de aplicação das duas doses da vacina contra Covid-19.				

**ANEXO IV DA RESOLUÇÃO CIB/MT Nº 125, DE 15 DE JULHO DE 2021.
PREMIAÇÃO DESEMPENHO CAMPANHA DE VACINAÇÃO - SELOS**

SELO PRATA				
Premiação aos Municípios que tiveram melhor desempenho na campanha de vacinação.				
EXTRATO POPULACIONAL	Nº MUNICÍPIOS	RANK	VALOR POR SMS	IMPACTO FINANCEIRO
EXTRATO 1 (<=10MIL hab.)	66	1º Lugar	70.000,00	170.000,00
		2º Lugar	55.000,00	
		3º Lugar	45.000,00	
EXTRATO 2 (10 a 30MIL hab.)	51	1º Lugar	120.000,00	290.000,00
		2º Lugar	100.000,00	
		3º Lugar	70.000,00	
EXTRATO 3 (>30MIL hab.)	24	1º Lugar	250.000,00	540.000,00
		2º Lugar	170.000,00	
		3º Lugar	120.000,00	
TOTAL	141	09 SMS	1.000.000,00	1.000.000,00
METAS DE AVALIAÇÃO				
1- Cobertura nas 4 vacinas (poliomielite, tríplice viral, pneumocócica e pentavalente). A) 80 a 85%=1 ponto B) 85 a 90%=2 pontos C) 90 a 95%=3 pontos D) maior que 95%=5 pontos 2- Alcance de metas Selo Bronze.				
INDICADOR DE AVALIAÇÃO DE AVALIAÇÃO				
1- Cobertura nas 4 vacinas que compõe a pactuação interfederativa (poliomielite, tríplice viral, pneumocócica e pentavalente); 2- Alcance do Selo Bronze.				

ANEXO V DA RESOLUÇÃO CIB/MT Nº125, DE 15 DE JULHO DE 2021**PREMIAÇÃO DESEMPENHO CAMPANHA DE VACINAÇÃO - SELOS****SELO OURO**

Premiação aos Municípios que tiveram melhor desempenho na campanha de vacinação.

EXTRATO POPULACIONAL	Nº MUNICÍPIOS	RANK	VALOR POR SMS	IMPACTO FINANCEIRO
EXTRATO 1 (<=10MIL hab.)	66	1º Lugar	140.000,00	360.000,00
		2º Lugar	120.000,00	
		3º Lugar	100.000,00	
EXTRATO 2 (10 a 30MIL hab.)	51	1º Lugar	250.000,00	600.000,00
		2º Lugar	200.000,00	
		3º Lugar	150.000,00	
EXTRATO 3 (>30MIL hab.)	24	1º Lugar	500.000,00	1.100.000,00
		2º Lugar	350.000,00	
		3º Lugar	250.000,00	
TOTAL	141	09 SMS	2.060.000,00	2.060.000,00

QUADRO DE REGRAS

1- Cobertura nas 10 vacinas calendário básico em crianças menores de 2 anos;

- A) 75 a 80%=1 ponto
 B) 80 a 85%=2 pontos
 C) 85 a 90%=3 pontos
 D) Maior 90%=5 pontos

2- Alcance de metas Selo Bronze e Prata.

INDICADOR DE AVALIAÇÃO DE AVALIAÇÃO

1- Cobertura nas 10 vacinas que compõem o calendário básico de vacinação em crianças menores de 2 anos;

- 2- Alcance do Selo Prata;
 3- Alcance do Selo Bronze.

ANEXO VI DA RESOLUÇÃO CIB/MT Nº125, DE 15 DE JULHO DE 2021.**PREMIAÇÃO DESEMPENHO CAMPANHA DE VACINAÇÃO - SELOS****SELO DIAMANTE**

Premiação aos Municípios que tiveram melhor desempenho na campanha de vacinação.

EXTRATO POPULACIONAL	Nº MUNICÍPIOS	RANK	VALOR POR SMS	IMPACTO FINANCEIRO
EXTRATO 1 (<=10MIL hab.)	66	1º Lugar	250.000,00	600.000,00
		2º Lugar	200.000,00	
		3º Lugar	150.000,00	
EXTRATO 2 (10 a 30MIL hab.)	51	1º Lugar	500.000,00	1.200.000,00
		2º Lugar	400.000,00	
		3º Lugar	300.000,00	
EXTRATO 3 (>30MIL hab.)	24	1º Lugar	1.000.000,00	2.200.000,00
		2º Lugar	700.000,00	
		3º Lugar	500.000,00	
TOTAL	141	09 SMS	4.000.000,00	4.000.000,00

QUADRO DE REGRAS

1- Cobertura dTpa em gestante;

- A) 75 a 80%=1 ponto
 B) 80 a 85%=2 pontos
 C) 85 a 90%=3 pontos
 D) Maior 90%=5 pontos

2- Aumento em relação ao ano anterior na vacinação da Hepatite

- A) Aumento < 5%=1 ponto
 B) 5 e 10%=2 pontos
 C) 10 e 20%=3 pontos
 D) Maior 20%=5 pontos

3- Alcance de metas Selos Bronze, Prata e Ouro.

INDICADOR DE AVALIAÇÃO DE AVALIAÇÃO

- 1- Cobertura vacinal de dTpa (Tríplice bacteriana acelular adulto) em gestantes;
 2- Aumento de 20% na meta em relação ao ano anterior na vacina contra Hepatite;
 3- Alcance do Selo Bronze;
 4- Alcance do Selo Prata;
 5- Alcance do Selo Ouro.

RESOLUÇÃO CIB/MT Nº 126 DE 15 DE JULHO DE 2021.

Dispõe sobre o Projeto Estadual de Cirurgias Eletivas do Estado de Mato Grosso a ser realizado nas unidades de saúde públicas, filantrópicas e privadas, no âmbito do Estado de Mato Grosso.

A COMISSÃO INTERGESTORES BIPARTITE DO ESTADO DE MATO GROSSO - CIB/MT, no uso de suas atribuições legais e considerando:

I - A Lei Federal nº 8.080, de 19 de setembro de 1990, que dispõe sobre as condições para promoção, proteção e recuperação da saúde, a organização e o funcionamento dos serviços correspondentes;

II - A Lei Federal nº 8.142, de 28 de dezembro de 1990, que dispõe sobre a participação da comunidade na gestão do Sistema Único de Saúde/SUS e sobre as transferências intergovernamentais de recursos financeiros na área da saúde;

III - A Lei Complementar nº 141, de 13 de janeiro de 2012, que regulamenta o § 3º do art. 198 da Constituição Federal para dispor sobre os valores mínimos a serem aplicados anualmente pela União, Estados, Distrito Federal e Municípios em ações e serviços públicos de saúde; estabelece os critérios de rateio dos recursos de transferências para a saúde e as normas de fiscalização, avaliação e controle das despesas com saúde nas 3 (três) esferas de governo; revoga dispositivos das Leis nos 8.080, de 19 de setembro de 1990, e 8.689, de 27 de julho de 1993; e dá outras providências;

IV - O Decreto Federal nº 7.508, de 28 de junho de 2011, que regulamenta a Lei nº 8.080, de 19 de setembro de 1990, para dispor sobre a organização Inter federativa, e dá outras providências;

V - O Decreto Estadual nº 456, de 24 de março de 2016, que dispõe sobre o Sistema de Transferência de Recursos Financeiros do Fundo Estadual de Saúde aos Fundos Municipais de Saúde e dá outras providências;

VI - A situação emergencial de saúde vivenciada pelo estado de Mato Grosso, em decorrência da pandemia de nível mundial ocasionada pela disseminação do vírus SARS-CoV2, causador da Covid-19;

VII - O avanço da pandemia do novo corona vírus COVID-19 no Estado de MT, desde março de 2020 as unidades hospitalares tiveram que remanejar as estruturas físicas para cumprir as especificações de atendimento e isolamento exigidas pelas medidas de biossegurança.

VIII - As orientações para a retomada segura e consciente dos tratamentos cirúrgicos eletivos, sem perder de vista e mantendo todas as medidas de prevenção e controle de infecção para a COVID-19 elaboradas pelas entidades médicas: Colégio Brasileiro de Cirurgões (CBC), Sociedade Brasileira de Cirurgia Oncológica (SBCO), Sociedade Brasileira de Ortopedia e Traumatologia (SBOT), Sociedade Brasileira de Neurocirurgia (SBN), Sociedade Brasileira de Infectologia (SBI), Associação de Medicina Intensiva Brasileira (AMIB), Sociedade Brasileira de Cirurgia Cardiovascular (SBCC), Associação Brasileira dos Profissionais em Controle de Infecções e Epidemiologia Hospitalar (ABIH) e Sociedade Brasileira de Anestesiologia (SBA);

IX - O Plano de Retomada de Cirurgias Eletivas (anexo) durante a Pandemia de COVID-19 elaborado pela Secretaria Estadual de Saúde de Mato Grosso que orienta as instituições hospitalares do estado de Mato Grosso no âmbito da pandemia da COVID-19 para o retorno consciente e seguro do ambulatório clínico e cirúrgico para ofertar uma assistência integral aos usuários do Sistema Único de Saúde (SUS), de julho de 2021.

X - A suspensão temporária das cirurgias eletivas tem ocasionado o aumento da demanda reprimida de pacientes que aguardam procedimento ambulatorial e cirúrgico, logo, alguns pacientes eletivos têm agravado, necessitando de intervenção cirúrgica de urgência. O retardo no início ou na continuidade do tratamento desses pacientes com doenças não emergências podem resultar no aumento da agudização, sequelas e morbimortalidade, e com isso, gera a sobrecarga ainda maior no sistema de saúde.

RESOLVE:

Art. 1º - Aprovar o Projeto Estadual de Cirurgias Eletivas a ser executado nas Regiões de Saúde do Estado de Mato Grosso para acesso aos Procedimentos Cirúrgicos e Ambulatoriais Eletivos no âmbito do Sistema Único de Saúde (SUS), conforme Anexo Único desta Resolução.

Art. 2º - Estabelecer que o recurso financeiro de que trata o Projeto Estadual de Cirurgias Eletivas será alocado para execução pela gestão da Secretaria Estadual de Saúde de MT, exclusivos da fonte estadual do Governo do Estado de Mato Grosso.

Art. 3º - Esta Resolução entra em vigor na data de sua publicação.

Cuiabá, 15 de julho de 2021.

(Original assinado)
Gilberto Gomes de Figueiredo
Presidente da CIB /MT

(Original assinado)
Marco Antônio Norberto Felipe
Presidente do COSEMS/MT

* O anexo único está disponível na página de internet CIB/portal SES, bem como no arquivo físico da Secretaria Executiva da Comissão Intergestores Bipartite - Secretaria de Estado de Saúde de Mato Grosso.

RESOLUÇÃO CIB/MT Nº 127 DE 15 DE JULHO DE 2021.

Dispõe sobre a retificação da Resolução CIB/MT Nº 96 DE 11 de junho de 2021, que homologou a Resolução CIB/MT Ad Referendum nº 060 de 07 de junho de 2021.

A COMISSÃO INTERGESTORES BIPARTITE DO ESTADO DE MATO GROSSO - CIB/MT, no uso de suas atribuições legais e considerando:

I - A Lei Nº 8080, de 19 de setembro de 1990, que dispõe sobre as condições para a promoção, proteção e recuperação da saúde, a organização e o funcionamento dos serviços correspondentes e dá outras providências;

II - A Lei Nº 8666 de 21 de junho de 1993, que regulamenta o art. 37, inciso XXI, da Constituição Federal, institui normas para licitação e contratos da Administração Pública e dá outras providências;

III - A Portaria GM/MS nº 3410 de 30 de dezembro de 2013, que estabelece as diretrizes para contratualização de hospitais no âmbito do Sistema Único de Saúde - SUS em consonância com a Política Nacional de Atenção Hospitalar - PNHOSP;

IV - O Decreto Estadual de Nº 456 de 24 de março de 2016 que dispõe sobre o Sistema de transferência de Recursos Financeiros do Fundo Estadual de Saúde aos Fundos Municipais de Saúde e dá outras providências;

V - A Portaria GBSSES Nº 020 de 09 de fevereiro de 2018, institui critérios para transferência não obrigatória de recursos do Fundo Estadual para o Fundo Municipal de Saúde em apoio de custeio mensal de leitos em Unidade de Terapia Intensiva - UTI - Adulta, Pediátrica e Neonatal e Unidade de credenciamento/habilitação junto ao Sistema Único de Saúde - SUS, com o objetivo de melhorias de acesso para atendimento ao usuário do SUS no Território do Estado de Mato Grosso;

VI - A Portaria GBSSES Nº 041 de 07 de março de 2018, institui critérios de financiamentos estadual para custeio mensal de cirurgias cardíacas por Torocotmia e procedimentos de Angioplastia Coronariana com Stent Farmacológico, no âmbito do Sistema Único de Saúde no Estado de Mato Grosso;

VII - O Decreto Nº 407 de 16 de março de 2020 que dispõe sobre as medidas para enfrentamento da emergência de saúde pública de importância internacional decorrente do Coronavírus (2019-nCov) a serem adotados pelo Poder Executivo do Estado de Mato Grosso e dá outras providências, e;

VIII - O Plano Operativo da Secretaria Municipal de Saúde de Cuiabá tendo como objetivo a ampliação de 08 (oito) Leitos de UTI Pediátrica Tipo II, ofertado pelo Hospital de Câncer de Mato Grosso, tendo por finalidade o incremento ao custeio de Serviços de Atenção Ambulatorial e Hospitalar, no valor de R\$ 3.000.000,00 (Três milhões de reais).

RESOLVE:

Art. 1º Aprovar a retificação da Resolução CIB/MT nº 96 de 11 de junho de 2021, que homologou a Resolução CIB/MT Ad Referendum Nº 060 de 07 de junho de 2021, referente ao Cofinanciamento Excepcional e Temporário em Parcela Única no valor de R\$ 3.000.000,00 (Três milhões de reais) Fundo a Fundo, entre a Secretaria Estadual de Saúde de Mato Grosso - SES/MT, e o Município de Cuiabá-MT para incremento ao Custeio de Serviços de Assistência Ambulatorial e Hospitalar.

Parágrafo Único: A retificação de que trata o Artigo 1º é referente a alteração do quantitativo de 10 (dez) para 08 (oito) leitos de UTI Pediátrica Tipo II.

Art. 2º Esta Resolução entra em vigor após sua assinatura.

Cuiabá, 15 de julho de 2021.

(Original assinado)
Gilberto Gomes de Figueiredo
Presidente da CIB /MT

(Original assinado)
Marco Antônio Norberto Felipe
Presidente do COSEMS/MT

RESOLUÇÃO CIB/MT Nº 128 DE 15 DE JULHO DE 2021.

Dispõe sobre proposta de aquisição de equipamentos/material para Atenção Especializada em Saúde, Proposta nº. 11273.341.000/1210-01, Emenda Parlamentar Federal, valor de R\$ 250.000,00 (duzentos e cinquenta mil reais), para ampliação do atendimento do hospital municipal de Apiacás, CNES 2471590, localizado no município de Apiacás, Região de Saúde Alto Tapajós, Estado de Mato Grosso.

A COMISSÃO INTERGESTORES BIPARTITE DO ESTADO DE MATO GROSSO - CIB/MT, no uso de suas atribuições legais e considerando:

I - A Lei nº 141 de 13 de janeiro de 2012, Regulamenta o § 3º do art. 198 da Constituição Federal para dispor sobre os valores mínimos a serem aplicados anualmente pela União, Estados, Distrito Federal e Municípios

em ações e serviços públicos de saúde; estabelece os critérios de rateio dos recursos de transferências para a saúde e as normas de fiscalização, avaliação e controle das despesas com saúde nas 3 (três) esferas de governo; revoga dispositivos das Leis nº8.080, de 19 de setembro de 1990, e 8.689, de 27 de julho de 1993; e dá outras providências;

II - A Portaria GM/MS nº 966 de 11 de maio de 2016, que habilita os Municípios e os Estados a receberem os recursos destinados à aquisição de equipamentos e material permanente para estabelecimentos de saúde;

III- O Ofício nº 382/SMS/2021 de 05 de julho de 2021, da Secretaria Municipal de Apicás referente a Proposta nº 11273.341.000/1210-01, cadastrada junto ao Ministério da Saúde, conforme Diligência apresentada em 05 de julho de 2021.

RESOLVE:

Art. 1º. Aprovar aquisição de equipamentos e Materiais Permanentes para Atenção especializada em Saúde, Proposta nº 11273.341.000/1210-01 Emenda Parlamentar Federal, no valor de R\$ 250.000,00 (duzentos e cinquenta um mil reais) destinado ao Hospital Municipal de Apicás, CNES nº 2471590, localizado no município de Apicás, Região de Saúde Alto Tapajós do Estado de Mato Grosso.

Art. 2º Esta Resolução entra em vigor na data da assinatura.

Cuiabá/MT, 15 de julho de 2021.

(Original assinado)

Gilberto Gomes de Figueiredo
Presidente da CIB /MT

(Original assinado)

Marco Antônio Norberto Felipe
Presidente do COSEMS/MT

SEAF

SECRETARIA DE ESTADO DE AGRICULTURA FAMILIAR

EXTRATO DO CONTRATO Nº 039/2021/SEAF (Proc. nº 316073/2021/SEAF-MT)

Extrato do Contrato nº 039/2021/SEAF, tendo por objeto a contratação de empresa especializada fornecimento de material permanente para a aquisição de 03(três) caminhões tipo cavalo mecânico, 03(três) caminhões tipo truck traçado, 02(dois) caminhões equipados com caçamba agrícola, com recursos do convênio federal nº 902463/2020 para atender aos pequenos agricultores do estado de mato grosso decorrente do pregão eletrônico nº 001/2021/SEAF.

CONTRATANTE - SECRETARIA DE ESTADO DE AGRICULTURA FAMILIAR - SEAF-MT, CNPJ nº 03.507.415/0012-05.

CONTRATADA - M. DIESEL CAMINHÕES E ÔNIBUS LTDA - CNPJ: 07.811.058/0001-64.

VALOR ESTIMADO DO CONTRATO - R\$ 4.052.000,00 (QUATRO MILHÕES E CINQUENTA E DOIS MIL REAIS).

PRAZO: 12 (doze) meses, contados a partir da data da sua assinatura 20/07/2021 a 19/07/2022

DOTAÇÃO ORÇAMENTÁRIA: Projeto/Atividade: 3826/Fonte: 193/393/196/396/Elemento de Despesa: 4.4.90.52

FISCAL DE CONTRATO: JEAN VENICIUS MORAES.

FISCAL SUBSTITUTO: PAULO EDUARDO DA SILVA MARQUES.

ASSINAM: Pela SEAF o Secretário SILVANO FERREIRA DO AMARAL e pela empresa M. DIESEL CAMINHÕES E ÔNIBUS LTDA, seu representante WELLINGTON AZEVEDO DE SOUZA.

Data da Assinatura: 20 de julho de 2021.

EXTRATO DO CONTRATO Nº 041/2021/SEAF (Proc. nº 316073/2021/SEAF-MT)

Extrato do Contrato nº 041/2021/SEAF, tendo por objeto a contratação de empresa especializada fornecimento de material permanente para a aquisição de 20(vinte) MOTOCULTIVADORES MONOCILÍNDRICO, com recursos do Convênio Federal nº 902463/2020 para atender aos pequenos agricultores do Estado de Mato Grosso decorrente do Pregão Eletrônico nº 001/2021/SEAF.

CONTRATANTE - SECRETARIA DE ESTADO DE AGRICULTURA FAMILIAR - SEAF-MT, CNPJ nº 03.507.415/0012-05.

CONTRATADA - ONE COMERCIAL-EIRELI EPP - CNPJ: 19.658.645/0001-44.

VALOR ESTIMADO DO CONTRATO - R\$ 187.200,00(CENTO E OITENTA E SETE MIL E DUZENTOS REAIS).

PRAZO: 12 (doze) meses, contados a partir da data da sua assinatura 20/07/2021 a 19/07/2022

DOTAÇÃO ORÇAMENTÁRIA: Projeto/Atividade: 3826/Fonte: 193/393/196/396/Elemento de Despesa: 4.4.90.52

FISCAL DE CONTRATO: EDUARDO CORREA DA COSTA DUARTE

FISCAL SUBSTITUTO: JEAN VENICIUS MORAES

ASSINAM: Pela SEAF o Secretário SILVANO FERREIRA DO AMARAL e pela empresa ONE COMERCIAL-EIRELI EPP, seu representante DANILO FRATEL SANTANA.

Data da Assinatura: 20 de julho de 2021.

EXTRATO DO CONTRATO Nº 037/2021/SEAF (Proc. nº 316073/2021SEAF-MT)

Extrato do Contrato nº 037/2021/SEAF, tendo por objeto a contratação de empresa especializada fornecimento de material permanente para a aquisição, 15(quinze)Motos niveladora, 05(cinco) Escavadeiras Hidráulica, 01(um) Rolo Compactor de solo e 01(uma) Pá carregadeira com recursos do Convênio Federa nº 902463/2020 para atender aos pequenos agricultores do Estado de Mato Grosso decorrente do Pregão Eletrônico nº 001/2021/SEAF.

CONTRATANTE - SECRETARIA DE ESTADO DE AGRICULTURA FAMILIAR - SEAF-MT, CNPJ nº 03.507.415/0012-05.

CONTRATADA - XCMG BRASIL INDUSTRIA LTDA : 14.707.364/0001-10.

VALOR ESTIMADO DO CONTRATO - R\$ 12.836.700,00(DOZE MILHÕES, OITOCENTOS E TRINTA E SEIS MIL E SETECENTOS REAIS).

PRAZO: 12 (doze) meses, contados a partir da data da sua assinatura 20/07/2021 a 19/07/2022 .

DOTAÇÃO ORÇAMENTÁRIA: Projeto/Atividade: 3826/Fonte: 193/393/196/396/Elemento de Despesa: 4.4.90.52

FISCAL DE CONTRATO EDUARDO CORREA DA COSTA DUARTE

FISCAL SUBSTITUTO: LEONARDO VIVALDINI DOS SANTOS

ASSINAM: Pela SEAF o Secretário SILVANO FERREIRA DO AMARAL e pela empresa XCMG BRASIL INDUSTRIA LTDA, seu Representante TIAN DONG

Data da Assinatura: 20 de julho de 2021.

ADMINISTRAÇÃO INDIRETA

FAPEMAT

FUNDAÇÃO DE AMPARO À PESQUISA

EXTRATO DO SEGUNDO TERMO ADITIVO AO TERMO DE CONCESSÃO DE APOIO FINANCEIRO À PROJETO DE PESQUISA - EDITAL Nº. 042/2016 - UNIVERSAL - PROCESSO Nº. 242655/2017.

CONCEDENTE: Fundação de Amparo a Pesquisa do Estado de Mato Grosso - FAPEMAT. **INSTITUIÇÃO EXECUTORA:** Universidade do Estado de Mato Grosso - UNEMAT. **CONCESSIONÁRIO:** André Franco Cardoso.

OBJETO: Alterar o "Item 6" do referido termo, que fixa as despesas a serem realizadas pelo concessionário, passando a vigorar com as especificações ora procedidas. **DATA DE ASSINATURA:** 16/06/2021. **ASSINAM:** Marcos de Sá Fernandes da Silva - Presidente da FAPEMAT, Rodrigo Bruno Zanim - Reitor da UNEMAT e André Franco Cardoso - Concessionário.

UNEMAT

UNIVERSIDADE DO ESTADO DE MATO GROSSO

EXTRATO DO TERMO ADITIVO Nº 002 AO CONTRATO Nº 068/2019-UNEMAT

PARTES: UNIVERSIDADE DO ESTADO DE MATO GROSSO / ARARAÚNA TURISMO ECOLÓGICO LTDA - EPP

DO OBJETO: O presente termo aditivo tem por objetivo a prorrogação do Contrato 068/2019, por mais 12 (doze) meses, de 09/08/2021 a 09/08/2022.

DA ASSINATURA: 08/07/2021.

DO VALOR: Permanece o mesmo.

ASSINAM: Prof. Dr. Rodrigo Bruno Zanim - Reitor, Sra. Ângela Aparecida Donato Oliveira - Representante Legal.

EXTRATO DO TERMO ADITIVO Nº 001 AO CONTRATO Nº 078/2020-UNEMAT

PARTES: UNIVERSIDADE DO ESTADO DE MATO GROSSO / JONNATTAN C S COSTA

DO OBJETO: O presente Termo Aditivo tem por objeto: O acréscimo de serviço, extracontratuais, não previstos no contrato original, conforme instruído no processo administrativo nº 210125/2021; Bem como a prorrogação da vigência de execução por mais 242 (duzentos e quarenta e dois) dias.

DA ASSINATURA: 09/07/2021.

DO VALOR: O valor a ser acrescentado será de R\$ 9.506,52 (nove mil quinhentos e seis reais e cinquenta e dois centavos).

ASSINAM: Prof. Dr. Rodrigo Bruno Zanim - Reitor, Sr. Jonnattan Cesar Silva Costa - Representante Legal.

EXTRATO DO TERMO ADITIVO Nº 012 AO CONTRATO Nº 037/2018-UNEMAT**PARTES: UNIVERSIDADE DO ESTADO DE MATO GROSSO / HANSEN & MELO LTDA****DO OBJETO:** Constitui objeto do presente termo aditivo ao Contrato nº 037/2018 a modificação do projeto [ou das suas especificações] para melhor adequação técnica aos seus objetivos, com fulcro no art. 65, I, "a" da Lei nº 8.666/93 e processo administrativo nº 122202/2021.**DA ASSINATURA:** 12/07/2021.**DO VALOR:** Permanece o mesmo.**ASSINAM:** Prof. Dr. Rodrigo Bruno Zanin - Reitor, Sr. Marco Antônio Hansen - Representante Legal.**EXTRATO DO TERMO DE APOSTILAMENTO Nº 001 AO CONTRATO Nº 059/2020-UNEMAT****PARTES: UNIVERSIDADE DO ESTADO DE MATO GROSSO / DISBRANCO COMERCIO E DISTRIBUIÇÃO DE ALIMENTOS LTDA****DO OBJETO:** O presente termo de Apostilamento tem por objeto o reajuste de preços do item 1 (açúcar cristalizado, sacarose de cana-de-açúcar, grupo I, classe branco, tipo cristal, embalagem em polietileno; pacote de 2 kg.) do Contrato nº 059/2020 - UNEMAT, em conformidade com o disposto nas cláusulas, do contrato retro mencionado e com fundamento no parágrafo 8º do artigo 65 da Lei 8.666/93.**DA ASSINATURA:** 09/07/2020.**DO VALOR:** O valor do reajuste unitário será de R\$ 0,53 (Cinquenta e três centavos)**ASSINAM:** Prof. Dr. Rodrigo Bruno Zanin.**EXTRATO DO TERMO ADITIVO Nº 001 AO CONTRATO Nº 017/2021-UNEMAT****PARTES: UNIVERSIDADE DO ESTADO DE MATO GROSSO / JS MARTINS - ME****DO OBJETO:** O presente Termo Aditivo tem por objeto acréscimo de serviço, extracontratuais, não previstos no contrato original, conforme instruído no processo administrativo nº 282206/2021. Fica alterada a planilha de itens na do anexo do presente termo aditivo conforme planilha de composição de custos fls 03 a 06, para atender a necessidade de readequação do projeto da obra conforme Administrativo nº 283306/2021.**DA ASSINATURA:** 07/07/2021.**DO VALOR:** O valor a ser acrescentado será de R\$ 142.222,10 (sento e quarenta e dois mil duzentos e vinte e dois reais e dez centavos).**ASSINAM:** Prof. Dr. Rodrigo Bruno Zanin - Reitor, Sra. Jaira Soares Martins - Representante Legal.**JUCEMAT****JUNTA COMERCIAL****PORTARIA Nº 032/2021/JUCEMAT, de 20/07/2021.**O PRESIDENTE DA JUNTA COMERCIAL DO ESTADO DE MATO GROSSO, no uso de suas atribuições legais e, considerando o Decreto Estadual nº 1.093 de 17/04/2012, que estabelece normas de padronização para elaboração e publicação dos lotacionogramas dos Órgãos e Entidades do Poder Executivo do Estado de Mato Grosso, e dá outras providências, **RESOLVE:**Art. 1º **Publicar** o lotacionograma da Junta Comercial do Estado de Mato Grosso conforme o anexo I.

Art. 2º Esta Portaria entra em vigor na data de sua publicação.

Art. 3º Registrada e publicada, cumpra-se.

Cuiabá-MT, 20 de julho de 2021.

*Original assinado***Manoel Lourenço de Amorim Silva**

ANEXO I						
LOTACIONOGRAMA DA JUNTA COMERCIAL DO ESTADO DE MATO GROSSO						
3º TRIMESTRE/2021						
Carreira	Cargo	Cargos Criados	Cargos Ocupados	Cargos Vagos	Contratados	Subsídio
Desenvolvimento Econômico Social	Analista de Desenvolvimento Econômico Social	12	10	2		Lei nº 10.050/2014
Desenvolvimento Econômico Social	Técnico de Desenvolvimento Econômico Social	50	41	9	-	De 07/01/2014.
Desenvolvimento Econômico Social	Apoio de Desenvolvimento Econômico Social	02	02	00	-	

Servidores de Outros Órgãos/Entidades/Poderes Cedidos a Junta Comercial do Estado de Mato Grosso

Órgão/Entidade Cedente	Cargo	Quantidade
SEAF	Analista de Des. Ec e Social	1

Fonte: Unidade de Gestão de Pessoas JUCEMAT, relatório gerado no SEAP em 20/07/2021.

AGER**AGÊNCIA ESTADUAL DE REGULAÇÃO****TERMO DE DISPENSA DE LICITAÇÃO Nº 023/2021/AGER/MT
Processo nº: 175472/2021****Contratante:** Agência Estadual de Regulação dos Serviços Públicos Delegados - AGER/MT**Contratada:** ORIGINAL COMÉRCIO E SERVIÇOS LTDA. ME**Objeto:** O presente instrumento refere-se a contratação de empresa especializada em fornecimento de eletrodoméstico como frigobar conforme descritos neste Termo de Referência.**Fundamento Legal:** Artigo 24, inciso II da Lei nº. 8.666/93 e suas alterações. Art. 2º da Lei nº. 10.534/2017.**Valor Global:** R\$ 1.595,00 (Um Mil e Quinhentos e Noventa e Cinco Reais) que serão pagos em parcela única.

Ratifico o presente Termo de Dispensa de Licitação nos termos da lei, conforme Orientação Jurídico-Normativa nº 004/CPPGE/2020.

Cuiabá, 21 de julho de 2021.

Luis Alberto Nespolo
Presidente Regulator
AGER/MT**Errata do Extrato do Termo de Dispensa de Licitação nº 022/2021/AGER
Processo nº. 267387/2021**

A AGÊNCIA ESTADUAL DE REGULAÇÃO DOS SERVIÇOS PÚBLICOS - AGER/MT, por meio de sua Diretoria de Administração Sistêmica, vem a público informar a presente errata da publicação do "Extrato do Termo de Dispensa de Licitação nº 022/2021/AGER", realizada no Diário Oficial do Estado de 17 de Março de 2020 - página 19.

ONDE SE LÊ:

DO VALOR GLOBAL: R\$ 17.490,00 (Dezessete Mil e Quatrocentos e Noventa Reais), que serão pagos em parcela única.

LEIA-SE:

DO VALOR GLOBAL: R\$ 17.024,00 (Dezessete Mil e Vinte e Quatro Reais), que serão pagos em parcela única.

Cuiabá, 21 de julho de 2021.

Luis Alberto Nespolo
Presidente Regulator
AGER/MT

PORTARIA Nº 033/2021/JUCEMAT, de 21 de julho de 2021

O PRESIDENTE DA JUNTA COMERCIAL DO ESTADO DE MATO GROSSO, no uso de suas atribuições legais; considerando o disposto no Decreto 3.006, de 05 de maio de 2004, que Disciplina a avaliação anual de desempenho para fins de progressão vertical; e considerando os atos administrativos nº 2.649/2013/SAD, publicado no DOE nº 26190; 361/2017/SEGES, publicado no DOE nº 27011; e 1449/2020/SEPLAG, publicado no DOE nº 27.875; conforme as Leis de Carreira dos Servidores Públicos Civis do Poder Executivo Estadual, **RESOLVE:**

Art. 1º Dispensar o servidor Claudiney de Oliveira Vieira, matrícula 225430, de avaliação anual de desempenho dos períodos encerrados em 2014, 2015, 2016, 2017, 2018, 2019 e 2020, em razão de ter exercido licença para desempenho de mandato classista durante os tais períodos.

Parágrafo único: tal dispensa se fundamenta no Art. 12-D do Decreto Estadual nº 3.006, de 5 de maio de 2004.

Registrada e publicada, cumpra-se.

Cuiabá-MT, 21 de julho de 2021.

Manoel Lourenço de Amorim Silva
Presidente

MT SAÚDE**INSTITUTO MATO GROSSO SAÚDE****4º TERMO ADITIVO AO CONTRATO Nº 001/2017/MTS**

DA ESPÉCIE: Contrato nº 001/2017/MTS que entre si celebram o ESTADO DE MATO GROSSO por intermédio do INSTITUTO DE ASSISTÊNCIA À SAÚDE DOS SERVIDORES DO ESTADO - MATO GROSSO SAÚDE e a Pessoa Física EDMUNDO TENUTA FILHO, CPF: 174.214.461-68.

DO OBJETO: Constitui objeto deste Termo aditar a CLÁUSULA QUARTA - DA VIGÊNCIA E EXECUÇÃO DO CONTRATO do Contrato de locação de Imóvel nº 001/2017/MTS, por mais 06 (seis) meses, com início em 22/06/2021 e término em 21/12/2021.

VIGÊNCIA: 06 (seis) meses, com início em 22/06/2021 e término em 21/12/2021.

DO FUNDAMENTO: Fundamenta-se na Lei n. 8.666/93 e suas alterações e pelo Princípio da Teoria Geral dos Contratos e pelas disposições de Direito Privado

DO VALOR: R\$16.800,00 (dezesesseis mil e oitocentos reais)

DA EFICÁCIA: Para a eficácia deste contrato, o CONTRATANTE, após a assinatura das partes, providenciará a publicação de ser extrato na Imprensa Oficial, conforme dispõe o parágrafo único do art. 61 da Lei n. 8.666/93.

ASSINAM: MISMA THALITA DOS ANJOS COUTINHO/Presidente do Instituto de Assistência à Saúde dos Servidores do Estado - Mato Grosso Saúde/CONTRATANTE - EDMUNDO TENUTA FILHO /CONTRATADO.

INTERMAT**INSTITUTO DE TERRAS DE MATO GROSSO****EXTRATO DE CONTRATO PARA AQUISIÇÃO DE TERRAS DE DOMÍNIO DO ESTADO DE MATO GROSSO 36/2021**

PROCESSO: Nº 710528/2013

Partes: Instituto de Terras de Mato Grosso - INTERMAT e AURÉLIO RENE ARRAIS

O presente Contrato tem por objetivo a aquisição de: Uma área de terras com **99.9997 (noventa e nove hectares noventa e nove ares e noventa e sete centiares)**, situada no município de **CUIABÁ/MT**, denominada **"ESTÂNCIA DO JACAMIM"** arrecadada em nome do Estado de Mato Grosso, através da **Matrícula Nº 77.220, Livro nº 2 - FOLHAS 01 A 06V, 2º Serviço Notarial e Registral de Cuiabá/MT R\$ 31.667,05 (Trinta e um mil seiscentos e sessenta e sete reais e cinco centavos)**, que o contratado pagará ao contratante, à vista. Será concedido o desconto de 20% (vinte) por cento, previsto no § 2º do art. 14 da Lei n.º 3.922/77.

Assinam: pelo INTERMAT, seu presidente, Francisco Serafim de Barros e AURÉLIO RENE ARRAIS contratados.
Cuiabá/MT, 21 de Julho de 2021.

FRANCISCO SERAFIM DE BARROS
Presidente do INTERMAT

EXTRATO DE CONTRATO PARA AQUISIÇÃO DE TERRAS DE DOMÍNIO DO ESTADO DE MATO GROSSO 37/2021

PROCESSO: Nº 616851/2017

Partes: Instituto de Terras de Mato Grosso - INTERMAT e SINVAL RODRIGUES GOUVEIA

O presente Contrato tem por objetivo a aquisição de: Uma área de terras **14.1494 (quatorze hectares quatorze ares e noventa e quatro centiares)**, situada no município de **CUIABÁ/MT**, denominada **"SÍTIO VIDA NOVA II"** arrecadada em nome do Estado de Mato Grosso, através da **Matrícula Nº 128.385, Livro nº 2 - FOLHAS 031, 6º Serviço Notarial e Registro de Imóveis da Terceira Circunscrição Imobiliária de CUIABÁ/MT R\$ 3.906,72 (três mil novecentos e seis reais e setenta e dois centavos)**, que o contratado pagará ao contratante, à vista. Será concedido o desconto de 20% (vinte) por cento, previsto no § 2º do art. 14 da Lei n.º 3.922/77.

Assinam: pelo INTERMAT, seu presidente, Francisco Serafim de Barros e SINVAL RODRIGUES GOUVEIA contratados.
Cuiabá/MT, 21 de Julho de 2021.

FRANCISCO SERAFIM DE BARROS
Presidente do INTERMAT

INDEA**INSTITUTO DE DEFESA AGROPECUÁRIA****JUNTA ADMINISTRATIVA DE JULGAMENTO DE RECURSOS DE INFRAÇÕES ACÓRDÃO nº 005/2021 RETIFICAÇÃO**

11 de maio de 2021

47ª Reunião Ordinária da Junta Administrativa de Julgamento de Recursos de Infrações - JARI/INDEA-MT.

Membros Julgadores presentes: Rogaciano Araceli Castro de Arruda, Marcelo Galvão Marques, Wanderlei Dias Guerra, Silvana da Silva Amaral, Fernanda da Silva Rocco, Edvaldo Belisário dos Santos, Nilton Cecílio de Mesquita Junior e Jerusa Rech.

Presidente da JARI: Jociane Cristina Quixabeira dos Santos
A Ata e o vídeo da Reunião encontram-se na JARI/INDEA/MT

Onde se lê:

PROCESSO Nº 464590/2008 - RECURSO DE AUTO DE INFRAÇÃO Nº 19379/2005.

Leia-se:

PROCESSO Nº 764590/2008 - RECURSO DE AUTO DE INFRAÇÃO Nº 19379/2005 e 19380/2005.

Onde se lê:

PROCESSO Nº 348459/2017 - RECURSO DE AUTO DE INFRAÇÃO Nº 003/167/2017.

Leia-se:

PROCESSO Nº 514308/2015 - RECURSO DE AUTO DE INFRAÇÃO Nº 005/058/2015.

AVISO DE DISPENSA DE LICITAÇÃO N. 019/2021 PROCESSO ADM. Nº 68860/2021

A Comissão Permanente de Licitação - CPL, instituída pela Portaria nº 026/2021/INDEA, publicada em 08/02/2021, torna público para conhecimento dos interessados, a DISPENSA DE LICITAÇÃO, com fundamento no art. 24, inc. X da Lei 8.666/93, em favor de **SINDICATO RURAL DE CARLINDA**, pessoa jurídica, inscrita no CNPJ nº 10.518.578/0001-98, para locação de imóvel para instalação e funcionamento do INDEA/MT, no município de Carlinda-MT.

Cuiabá-MT, 21 de julho de 2021.

PLINIO PELLENZ JUNIOR
Presidente da CPL

RATIFICAÇÃO DA DISPENSA DE LICITAÇÃO N. 019/2021 PROCESSO ADM. Nº 68860/2021

Considerando estarem presentes os pressupostos administrativos da legislação que regem a matéria, conforme os termos do Parecer Jurídico nº 103/UNIDADE JURÍDICA/2021, RATIFICO a DISPENSA DE LICITAÇÃO com fundamento no art. 24, inc. X da Lei 8.666/93, e AUTORIZO a contratação em favor de **SINDICATO RURAL DE CARLINDA**, pessoa jurídica, inscrita no CNPJ nº 10.518.578/0001-98, para locação de imóvel para instalação e funcionamento do INDEA/MT, no município de Carlinda-MT.

E, para a eficácia dos atos, DETERMINO que a presente ratificação seja publicada no Diário Oficial do Estado de Mato Grosso, conforme prevê o art. 26, caput, da Lei nº 8.666/93.

Cuiabá-MT, 21 de julho de 2021.

LUIZ GUSTAVO TARRAF CARAN
Presidente do INDEA/MT - em substituição legal
(Portaria nº 117/2021/INDEA-MT)

**AVISO DE DISPENSA DE LICITAÇÃO N. 021/2021
PROCESSO ADM. Nº 188540/2021**

A Comissão Permanente de Licitação - CPL, instituída pela Portaria nº026/2021/INDEA, publicada em 08/02/2021, torna público para conhecimento dos interessados, a DISPENSA DE LICITAÇÃO, com fundamento no art. 24, inc. X da Lei 8.666/93, em favor de **LAIS VASCONCELOS ALVES DE SOUZA**, pessoa física, inscrita no CPF nº 024.848.921-60, para locação de imóvel para instalação e funcionamento do INDEA/MT, no município de Alto Paraguai/MT.

Cuiabá-MT, 21 de julho de 2021.

PLINIO PELLENZ JUNIOR
Presidente da CPL

**RATIFICAÇÃO DA DISPENSA DE LICITAÇÃO N. 021/2021
PROCESSO ADM. Nº 188540/2021**

Considerando estarem presentes os pressupostos administrativos da legislação que regem a matéria, conforme os termos do Parecer Jurídico nº 111/UNIDADE JURÍDICA/2021, RATIFICO a DISPENSA DE LICITAÇÃO com fundamento no art. 24, inc. X da Lei 8.666/93, e AUTORIZO a contratação em favor de **LAIS VASCONCELOS ALVES DE SOUZA**, pessoa física, inscrito no CPF nº 024.848.921-60, para locação de imóvel para instalação e funcionamento do INDEA/MT, no município de Alto Paraguai/MT.

E, para a eficácia dos atos, DETERMINO que a presente ratificação seja publicada no Diário Oficial do Estado de Mato Grosso, conforme prevê o art. 26, caput, da Lei nº 8.666/93.

Cuiabá-MT, 21 de julho de 2021.

LUIZ GUSTAVO TARRAF CARAN

Presidente do INDEA/MT - em substituição legal
(Portaria nº 117/2021/INDEA-MT)

EDITAL DE NOTIFICAÇÃO - INDEA 022 /2021

O INSTITUTO DE DEFESA AGROPECUARIA DE MATO GROSSO, por meio de seu Presidente em substituição, no uso de suas atribuições legais. Considerando a devolução do Aviso de Recebimento pela Empresa de Correios e Telégrafos assinalando a inexistência do endereço e/ou que o destinatário não reside no endereço declinado pelo remetente, ou considerando que o Autuado reside em lugar incerto e não sabido.

NOTIFICA:

Os autuados, pessoas físicas ou jurídicas, abaixo relacionadas, para apresentar Recurso Administrativo em face da decisão proferida, ou pagamento da multa, no prazo de 30 (trinta) dias.

A não apresentação de recurso ou pagamento da multa no prazo deste edital ensejará no encaminhamento para inscrição em dívida ativa e demais providências.

AUTUADO	CPF/CNPJ	Nº AUTO DE INFRAÇÃO	Protocolo SEPLAG
FRANCISCO DAS CHAGAS MENDES SANTOS	822.577.521-04	38693/2016	390277/2016
REGINALDO APARECIDO DE SOUZA	003.769.211-96	38681/2015	477270/2015
ELIAZAR CANDIDO DE BARROS JUNIOR	038.606.181-56	38696/2016	53856/2017
MARCO AURELIO LUCIO DE SOUZA	993.677.421-34	38680/2015	477306/2015
WEDERSON DA SILVA BARROS	032.641.631-52	38686/2015	63360/2016
PRISCILLA APARECIDA DE ARAUJO MENDES	045.350.391-86	88486/2016	52002/2017
CLOVIS RODRIGO DO VALE JUNIOR	615.479.131-34	96729/2016	455093/2016
ODACIR LUIZ ZAGO	066.980.809-18	005/034/2019	388795/2019
MOSART DE SOUSA LIMA	002.614.708-41	91872/2016	58258/2017
ARNALDO RODRIGUES DA SILVA	586.323.951-49	90525/2018	646427/2018
FLAVIO FERREIRA DE OLIVEIRA	764.129.031-00	003/086/2020	81110/2020
JOSE VALDES NICOLI	500.724.630-15	001/170/2018	390150/2018
YONAS RODRIGUES DE MELO	036.787.478-41	41661/2015	432250/2015
JOSE FERREIRA DANTAS	424.750.749-49	41683/2016	498301/2016
VETERINARIA NUTRINORTE LTDA -ME	09.398.911/00001-93	39263/2013	53395/2014
JOSE TOTH FILHO	412.188.258-04	90722/2014	275435/2015
MOSART DE SOUSA LIMA	002.614.708-41	91871/2016	58307/2017

APARECIDA LUCIA DAMASCENO DE OLIVEIRA	770.206.501-04	90744/2015	117001/2016
ORLANDO MANZANO COSTA	033.723.089-72	90714/2013	587742/2013
OSWALDO CANDIDO DE OLIVEIRA	078.717.001-44	90717/2013	586745/2014
YONAS RODRIGUES DE MELO	036.787.478-41	41662/2015	326000/2015
CASSIO ALISTON SILVA SOUZA	027.540.001-86	0118/2018	107229/2018
IVANILDO JOSE DOS SANTOS	420.276.831-00	90724/2014	268873/2015
FRANCISCO SIQUEIRA FEITOSA	275.041.741-49	92888/2017	50971/2017
CASSIO ALISTON SILVA SOUZA	027.540.001-86	0121/2018	106897/2018
JOSE VALDES NICOLI	500.724.630-15	002/170/2018	390176/2018
ROBERTO BENDITO SIQUEIRA	344.840.601-59	91320/2016	154499/2016

Original assinada

Luiz Gustavo Tarraf Caran

Presidente do INDEA/MT em substituição
Portaria nº117/2021

EDITAL DE NOTIFICAÇÃO - INDEA 023 /2021

O INSTITUTO DE DEFESA AGROPECUARIA DE MATO GROSSO, por meio de seu Presidente em substituição, no uso de suas atribuições legais. Considerando a devolução do Aviso de Recebimento pela Empresa de Correios e Telégrafos assinalando a inexistência do endereço e/ou que o destinatário não reside no endereço declinado pelo remetente, ou considerando que o Autuado reside em lugar incerto e não sabido.

NOTIFICA:

Os autuados, pessoas físicas ou jurídicas, abaixo relacionadas, para pagamento da multa, no prazo de 30 (trinta) dias.

O não pagamento da multa no prazo deste edital ensejará no encaminhamento para inscrição em dívida ativa e demais providências.

AUTUADO	CPF/CNPJ	Nº AUTO DE INFRAÇÃO	Protocolo SEPLAG
NERVISON BRANDÃO DE CASTRO	010.167.591-77	85992/2014	26223/2015

Original assinada

Luiz Gustavo Tarraf Caran

Presidente do INDEA/MT em substituição
Portaria nº117/2021

EDITAL DE NOTIFICAÇÃO - INDEA 024 /2021

O INSTITUTO DE DEFESA AGROPECUARIA DE MATO GROSSO, por meio de seu Presidente em substituição, no uso de suas atribuições legais. Considerando a devolução do Aviso de Recebimento pela Empresa de Correios e Telégrafos assinalando a inexistência do endereço e/ou que o destinatário não reside no endereço declinado pelo remetente, ou considerando que o Autuado reside em lugar incerto e não sabido.

NOTIFICA:

Os autuados, pessoas físicas ou jurídicas, abaixo relacionadas, para informar do cancelamento da autuação pelo julgador de primeira instância.

AUTUADO	CPF/CNPJ	Nº AUTO DE INFRAÇÃO	Protocolo SEPLAG
FABIO SUELTON MACHADO ARAUJO	931.625.451-53	92874/2017	75255/2017
FABIANO SUELTON MACHADO ARAUJO	931.625.451-53	92874/2017	75255/2017
JOÃO BATISTA NOGUEIRA	460.882.371-04	92559/2010	580456/2010
PAULO DE CESAR DE SOUZA	229.340.061-15	92891/2017	75248/2017
DOUGLAS SOARES SANTANA	041.854.771-80	0162/2017	184881/2018
OSWALDO PEREIRA DE SOUZA	024.752.861-72	54903/2005	386681/2011
MARCILENE DOS SANTOS	248.913.498-16	0161/2017	501749/2017

JAIR LUIZ MOREIRA	018.699.178-98	0159/2017	184852/2018
ADÃO OTAVIANO DA SILVA	666.796.641-87	0252/2017	502281/2017
TADEU ANTONIO PEREIRA CRUCIOL	306.161.208-42	0170/2017	417258/2017

Original assinada

Luiz Gustavo Tarraf Caran

Presidente do INDEA/MT em substituição

Portaria nº117/2021

EDITAL DE NOTIFICAÇÃO - INDEA 025 /2021

O INSTITUTO DE DEFESA AGROPECUARIA DE MATO GROSSO, por meio de seu Presidente em substituição, no uso de suas atribuições legais. Considerando a devolução do Aviso de Recebimento pela Empresa de Correios e Telégrafos assinalando a inexistência do endereço e/ou que o destinatário não reside no endereço declinado pelo remetente, ou considerando que o Autuado reside em lugar incerto e não sabido.

NOTIFICA:

Os autuados, pessoas físicas ou jurídicas, abaixo relacionadas, para apresentar Defesa Administrativa ou pagamento da multa, no prazo de 30 (trinta) dias.

AUTUADO	CPF/CNPJ	Nº AUTO DE INFRAÇÃO	Protocolo SEPLAG
FRANCISCA VERDIANO DA SILVA	028.638.271-70	30300/2021	291639/2021
VALDECIR RAMIRO RIBEIRO	005.030.241-80	30301/2021	291608/2021
LAVORO AGROCOMERCIAL S/A	06.116.723/0001-37	001/039/2020	76970/2020
SE EDCORP HO PROD. E COM. DE SEMENTES	20.089.631/0010-27	30837/2021	125922/2021
SADI LUIZ PICCININ JUNIOR	878.628.161-53	30742/2021	102016/2021
WESLEY FERNANDO DA CONCEIÇÃO	036.220.913-80	90739/2015	117042/2016

Original assinada

Luiz Gustavo Tarraf Caran

Presidente do INDEA/MT em substituição

Portaria nº117/2021

PORTARIA Nº 138/2021/INDEA-MT

O Presidente do Instituto de Defesa Agropecuária do Estado de Mato Grosso-INDEA/MT, no uso de suas atribuições legais que lhe confere o Inciso II do artigo 44 do Capítulo I do Título IV, Decreto nº 732, de 26 de novembro de 2020, que aprovou o Regimento Interno deste Instituto.

RESOLVE:

Art. 1º - Designar o servidor, Luiz Gustavo de Moraes - Matrícula 252766 para responder em substituição legal pela Unidade Local de Execução de Paranatinga do INDEA - MT, no período de 19/07/2021 a 02/08/2021.

Art. 2º. Esta Portaria entra em vigor na data de sua publicação.

Publicada. Registrada. Cumpra-se.

Cuiabá-MT, 20 de julho de 2021.

Luiz Gustavo Tarraf Caran

Presidente do INDEA-MT - em substituição legal

Portaria 117/2021/INDEA-MT

(original assinado)

MTI

EMPRESA MATO-GROSSENSE DE TECNOLOGIA DA INFORMAÇÃO

PORTARIA Nº 0120/2021/MTI

O Diretor-Presidente da Empresa Mato-grossense de Tecnologia da Informação - MTI, no uso de suas atribuições legais,

Considerando o Regimento de Gestão de Pessoas vigente, homologado em 16/08/2012 pela DRT - Delegacia Regional do Trabalho;

Considerando que a empregada **Claudia Silva de Azevedo** cumpriu o interstício de 02 (dois) anos e demais requisitos necessários para progressão funcional por referência (vertical) de acordo com o art.32, § 1º, I ao VI, do Regimento de Gestão de Pessoas supracitado;

CONSIDERANDO o Termo de Convalidação de Ato Administrativo, relativo à promoção funcional por REFERÊNCIA (Vertical), no quesito ANTIGUIDADE;

Considerando o Parecer nº 0471/SGACI/2021, emitido pela PGE, opinando pelo deferimento do direito à Progressão Funcional;

RESOLVE:

Art. 1º Homologar a Progressão Funcional por Referência (Vertical), por Antiguidade do nível 14-D para o nível 15-D, da empregada pública **Claudia Silva de Azevedo** no cargo de Analista de T.I. com efeitos financeiros a partir de 01/08/2020.

REGISTRE-SE. PUBLIQUE-SE. CUMPRE-SE

Empresa Mato-Grossense de Tecnologia da Informação - MTI, Cuiabá-MT, 21 de julho de 2021.

Antônio Marcos de Oliveira

Diretor-Presidente da MTI

PORTARIA Nº 0122/2021/MTI

O Diretor-Presidente da Empresa Mato-grossense de Tecnologia da Informação - MTI, no uso de suas atribuições legais,

Considerando o Regimento de Gestão de Pessoas vigente, homologado em 16/08/2012 pela DRT - Delegacia Regional do Trabalho;

Considerando que a empregada **Ernanes Farias Leite Junior**, cumpriu o interstício necessário para a progressão de **CLASSE** (vertical), de acordo com o Art. 30 do Regimento de Gestão de Pessoas supracitado;

CONSIDERANDO o Termo de Convalidação de Requisitos de Enquadramento, relativo à promoção funcional das **CLASSES**;

Considerando o Parecer nº 0470/SGACI/PGE/2021, emitido pela PGE, opinando pelo deferimento do direito à Progressão Funcional;

RESOLVE:

Art. 1º Homologar a Progressão Funcional por **CLASSE (VERTICAL)** da classe **14-D** para a classe **15-D**, do empregado público **Ernanes Farias Leite Junior**, no cargo de analista de T.I., com efeitos financeiros a partir de 01/08/2020.

REGISTRE-SE. PUBLIQUE-SE. CUMPRE-SE

Empresa Mato-Grossense de Tecnologia da Informação - MTI, Cuiabá-MT, 20 de julho de 2021.

Antônio Marcos de Oliveira

Diretor-Presidente da MTI

PORTARIA Nº 0123/2021/MTI

O Diretor-Presidente da Empresa Mato-grossense de Tecnologia da Informação - MTI, no uso de suas atribuições legais,

Considerando o Regimento de Gestão de Pessoas vigente, homologado em 16/08/2012 pela DRT - Delegacia Regional do Trabalho;

Considerando que o empregado **Jeronimo Cunha Bezerra** cumpriu o interstício de 02 (dois) anos e demais requisitos necessários para progressão funcional por referência (vertical) de acordo com o art.32, § 1º, I ao VI, do Regimento de Gestão de Pessoas supracitado;

CONSIDERANDO o Termo de Convalidação de Ato Administrativo, relativo à promoção funcional por REFERÊNCIA (Vertical), no quesito ANTIGUIDADE;

Considerando o Parecer nº 0473/SGACI/2021, emitido pela PGE, opinando pelo deferimento do direito à Progressão Funcional;

RESOLVE:

Art. 1º Homologar a Progressão Funcional por Referência (Vertical), por Antiguidade do nível 10-E para o nível 11-E, do empregado público **Jeronimo Cunha Bezerra** no cargo de Analista Desenvolvedor com efeitos financeiros a partir de 01/08/2020.

REGISTRE-SE. PUBLIQUE-SE. CUMPRE-SE

Empresa Mato-Grossense de Tecnologia da Informação - MTI, Cuiabá-MT, 20 de julho de 2021.

Antônio Marcos de Oliveira

Diretor-Presidente da MTI

PORTARIA Nº 0121/2021/MTI

O Diretor-Presidente da Empresa Mato-Grossense de Tecnologia da Informação - MTI, no uso de suas atribuições legais,

RESOLVE:

Art. 1º Retificar a Portaria nº 103/2021/MTI, publicada no DOE 28.039, no dia 12 de julho de 2021.

Onde se lê:

Art. 1º Exonerar, a pedido, Patrícia Ladislau Silva, do cargo de Analista de T.I. da Empresa Mato-grossense de Tecnologia da Informação - MTI, a partir do dia 24 de junho de 2021.

Leia-se:

Art. 1º Exonerar, a pedido, Patrícia Ladislau Silva, do cargo de Analista de T.I. da Empresa Mato-grossense de Tecnologia da Informação - MTI, a partir do dia 19 de julho de 2021.

Art. 2º Esta portaria tem efeitos retroativos a partir de 19 de julho de 2021.

REGISTRE-SE. PUBLIQUE-SE. CUMPRA-SE.

Empresa Mato-Grossense de Tecnologia da Informação - MTI, Cuiabá-MT, 20 de julho de 2021.

Antônio Marcos de Oliveira
Diretor-Presidente da MTI

METAMAT**COMPANHIA MATOGROSSENSE DE MINERAÇÃO****COMPANHIA MATO-GROSSENSE DE MINERAÇÃO - METAMAT.**

**AVISO DE REABERTURA E INCLUSÃO 1º TERMO DE RETIFICAÇÃO
PROCESSO: 61231/2021/METAMAT
PREGÃO ELETRÔNICO N.º 001/2021/METMAT/MT**

O Estado de Mato Grosso, por intermédio da Companhia Mato-Grossense de Mineração - METAMAT, vem a público informar que foi feita a **INCLUSÃO** do 1º Termo de Retificação do Edital do Pregão Eletrônico nº 001/2021/METAMAT, marcado para ser realizado no dia 29/07/2021 às 9:00m e que se encontra **SUSPENSO**, cujo objeto é **REGISTRO DE PREÇOS** para futura e eventual aquisição de caminhão equipado com conjunto de perfuratriz roto-pneumática, sistema de perfuração com ar comprimido, sistema de perfuração de lama e ferramental de perfuração, apoio e reposição e caminhão com carroceria de madeira para carga seca. O pregão será **REABERTO** conforme os parâmetros abaixo:

LANÇAMENTO E ENVIO DA(S) PROPOSTA(S) NO SIAG: entre os dias 22/07/2021 a 12/08/2021, período integral, exceto quanto ao dia da abertura da sessão, quando o horário máximo de aceitação será até as 08h 45min - Horário local (Cuiabá/MT).

ABERTURA DAS PROPOSTAS E INÍCIO DA SESSÃO: no dia 12/08/2021 às 09h00min, horário local (Cuiabá/MT), através do endereço: <http://aquisicoes.seplag.mt.gov.br>.

EDITAL E ADENDOS DISPONIBILIZADOS NO: Portal de Aquisições: <http://aquisicoes.seplag.mt.gov.br> - duvidas pelo e-mail: pregao@seplag.mt.gov.br - tel. 0XX65-3613-3674.

Cuiabá-MT, 21 de julho de 2021.

Rafael Francisco Pinto
CHEFE DEPARTAMENTO DE AQUISIÇÕES E CONTRATOS/METAMAT
(Original assinado nos autos)

MTPREV**MATO GROSSO PREVIDÊNCIA****ATO Nº 3835/2021**

O GOVERNADOR DO ESTADO DE MATO GROSSO E O DIRETOR-PRESIDENTE DO MATO GROSSO PREVIDÊNCIA, no uso de suas atribuições legais, e tendo em vista o que consta do Processo nº **301600/2021**, da Mato Grosso Previdência, resolvem Retificar, em parte, o Ato Governamental nº 27.200/2018, de 22.08.2018, publicado no Diário Oficial da mesma data, referente a Aposentadoria por Invalidez do Sr. **VALDIR KRAUSE**, RG nº 2060089-6/SESP/PR, procedendo-se da seguinte forma:

ONDE SE LÊ:

"... portador do CPF nº 312.433.799-53..."

LEIA-SE:

"... portador do CPF nº 318.433.799-53..."

Palácio Paiaguás, em Cuiabá - MT, 22 de julho de 2021.



MAURO MENDES
Governador do Estado

ERICO PEREIRA DE ALMEIDA

Diretor-Presidente do MTPREV - *em substituição*
(original assinado)

ATO Nº 3.670/2021

O GOVERNADOR DO ESTADO DE MATO GROSSO E O DIRETOR-PRESIDENTE DO MATO GROSSO PREVIDÊNCIA, no uso de suas atribuições legais, e tendo em vista o que consta do Processo nº 483839/2020, do Mato Grosso Previdência, bem como os termos do Laudo Médico nº 417521, expedido pela Coordenadoria de Perícia Médica, resolvem **REVERTER** a aposentadoria da Sra. **IVANI JOSÉ DE SANTANA MARTINS**, portadora do RG nº 0567491-3/SSP/MT, servidora lotada quando em atividade, na Secretaria de Estado de Educação, retornando ao serviço público estadual com **READAPTAÇÃO FUNCIONAL**, nos termos dos artigos 11, incisos IV e V, 30 e 31, da Lei Complementar nº 04, de 15.10.90, aposentada por invalidez, pelo Ato Governamental nº 7.931/2020, de 23.07.2020, publicado no Diário Oficial de 24.07.2020.

Palácio Paiaguás, em Cuiabá-MT, 22 de julho de 2021.



MAURO MENDES
Governador do Estado

ERICO PEREIRA DE ALMEIDA

Diretor-Presidente do MTPREV - *em substituição*
(original assinado)

ATO Nº 3.885/2021

O GOVERNADOR DO ESTADO DE MATO GROSSO E O DIRETOR-PRESIDENTE DO MATO GROSSO PREVIDÊNCIA, no uso de suas atribuições legais, e tendo em vista o que consta do Processo n.º 23389/2021, da Secretaria de Estado de Saúde, resolvem Retificar, em parte, o Ato Governamental n.º 24.896/2018, de 08.05.2018, publicado no Diário Oficial da mesma data, referente a Aposentadoria da Sra. **MARIA NOBREGA RIBEIRO**, portadora do RG n.º 187394568/SSP/SP, para considerá-la aposentada nos termos do referido Ato, porém, na Classe "D", Nível "06".

Palácio Paiaguás, em Cuiabá - MT, 22 de julho de 2021.



MAURO MENDES
Governador do Estado

ERICO PEREIRA DE ALMEIDA

Diretor-Presidente do MTPREV - *em substituição*
(original assinado)

ATO Nº 3.886/2021

O GOVERNADOR DO ESTADO DE MATO GROSSO E O DIRETOR-PRESIDENTE DO MATO GROSSO PREVIDÊNCIA, no uso de suas atribuições legais, e tendo em vista o que consta do Processo n.º 73856/2021, da Secretaria de Estado de Agricultura Familiar, resolvem Retificar, em parte, o Ato Governamental n.º 15.773/2017, de 31.01.2017, publicado no Diário Oficial da mesma data, referente à Aposentadoria da Sr.ª **DILMA FERREIRA DE ANDRADE**, portadora do RG n.º 0134830- 2/ SSP/MT, para considerá-la aposentada nos termos do referido Ato, porém, na Classe "D", Nível "12".

Palácio Paiaguás, em Cuiabá - MT, 22 de julho de 2021.



MAURO MENDES
Governador do Estado

ERICO PEREIRA DE ALMEIDA

Diretor-Presidente do MTPREV - *em substituição*
(original assinado)

ATO Nº 3.887/2021

O GOVERNADOR DO ESTADO DE MATO GROSSO E O DIRETOR-PRESIDENTE DO MATO GROSSO PREVIDÊNCIA, no uso de suas atribuições legais, e tendo em vista o que consta do Processo n.º 256596/2020, da Secretaria de Estado de Saúde, resolvem Retificar, em parte, o Ato Governamental n.º 10.107/2020, de 20.10.2020, publicado no Diário Oficial de 21.10.2020, referente a Aposentadoria da Sr.ª **CIZINA FEITOZA CORONHEIRO**, portadora do RG n.º 3458351-3/SESP/MT, para considerá-la aposentada nos termos do referido Ato, porém, na Classe "B", Nível "11".

Palácio Paiaguás, em Cuiabá - MT, 22 de julho de 2021.



MAURO MENDES
Governador do Estado

ERICO PEREIRA DE ALMEIDA

Diretor-Presidente do MTPREV - *em substituição*
(original assinado)

ATO Nº 3.889/2021

O GOVERNADOR DO ESTADO DE MATO GROSSO E O DIRETOR-PRESIDENTE DO MATO GROSSO PREVIDÊNCIA, no uso de suas atribuições legais, e tendo em vista o que consta do Processo n.º 37510/2021, da Secretaria de Estado de Planejamento e Gestão, resolvem Retificar, em parte, o Ato Governamental n.º 11.866/2020, de 16.12.2020, publicado no Diário Oficial de 17.12.2020, referente a Aposentadoria da Sr.ª **MARIA CRISTINA DE PROSPERO**, portadora do RG n.º 23823658/SESP/MT, para considerá-la aposentada nos termos do referido Ato, porém, na Classe "C", Nível "03".

Palácio Paiaguás, em Cuiabá - MT, 22 de julho de 2021.



MAURO MENDES
Governador do Estado

ERICO PEREIRA DE ALMEIDA

Diretor-Presidente do MTPREV - *em substituição*
(original assinado)

ATO Nº 3.890/2021

O GOVERNADOR DO ESTADO DE MATO GROSSO E O DIRETOR-PRESIDENTE DO MATO GROSSO PREVIDÊNCIA, no uso de suas atribuições legais, e tendo em vista o que consta do Processo n.º 159986/2020, da Secretaria de Estado de Saúde, resolvem Retificar, em parte, o Ato Governamental n.º 9.521/2020, de 02.10.2020, publicado no Diário Oficial de 05.10.2020, referente a Aposentadoria da Sr.ª **MARIUZA VALENTIM CHAVES GOMES**, portadora do RG n.º 17840968/SSP/SP, para considerá-la aposentada nos termos do referido Ato, porém, na Classe "D", Nível "07".

Palácio Paiaguás, em Cuiabá - MT, 22 de julho de 2021.



MAURO MENDES
Governador do Estado

ERICO PEREIRA DE ALMEIDA

Diretor-Presidente do MTPREV - *em substituição*
(original assinado)

ATO ADMINISTRATIVO Nº 310/2021/MTPREV**O DIRETOR-PRESIDENTE DO MATO GROSSO PREVIDÊNCIA**

- **MTPREV**, no uso de suas atribuições legais, e fundamentado no artigo 140-C da Constituição Estadual, acrescentado pela Emenda Constitucional n.º 92, publicada no Diário Oficial do Estado de 21.08.2020, c/c o artigo 23 e artigo 24 da Emenda Constitucional n.º 103, de 12 de novembro de 2019, bem como com o artigo 16, inciso I, artigo 77, § 2º, e § 2º-B da Lei n.º 8.213, de 24 de julho de 1991, c/c o artigo 1º, inciso VI, e artigo 2º da Portaria ME n.º 424, publicada no Diário Oficial da União de 30.12.2020, c/c o artigo 247, inciso I, e artigo 252, todos da Lei Complementar n.º 04, de 15 de outubro de 1990, com a redação que lhes foram atribuídas pela Lei Complementar n.º 524/2014, e tendo em vista o que consta no Processo n.º **75246/2021**, do Mato Grosso Previdência, resolve conceder pensão a partir de **06.02.2021**, em caráter vitalício, a Sra. **Izabel Martins Baraviera**, RG n.º 403554 SSP/MT, em razão do falecimento do ex-servidor, Sr. **Ovidio Baraviera**, ocorrido em **06.02.2021**, aposentado pela Polícia Judiciária Civil, no cargo de Investigador de Polícia, Classe "A", Nível "004", carga horária de 40 (quarenta) horas semanais, nesta Capital.

Cuiabá-MT, 20 de julho de 2021.

ERICO PEREIRA DE ALMEIDA

Diretor-Presidente do MTPREV - *em substituição*

Portaria n.º 248/2021 - MTPREV

O DIRETOR PRESIDENTE DO MATO GROSSO PREVIDÊNCIA, no uso e suas atribuições que lhes são conferidas por Lei, resolve deferir Averbação de Tempo de Serviço/Contribuição do(a) servidor(a) LUCIANO ALVES BARBOSA, matrícula 136553, ocupante do cargo de AGENTE UNIVERSITARIO LC 321, lotado no órgão FUNDACAO UNIVERSIDADE DO ESTADO DE MT, nos termos do processo 210/2021-139:
Averbem-se: 9 Anos, 11 Meses e 01 Dia de contribuição para o Regime Geral de Previdência Social - RGPS, nos seguintes termos:

Averbem-se nos termos do artigo 1º da Lei n.º 5.027, de 17 de junho de 1986:				
Tempo Averbado Privado:				
Período	Tempo	Órgão Emissor	Nº Certidão	Função/Cargo
01/02/1993 a 24/01/1994	11 Meses e 24 Dias	INSS - INSTITUTO NACIONAL DE PREVIDENCIA SOCIAL	03001330.1.01523/19-1	AUXILIAR DE ESCRITORIO
01/02/1994 a 30/07/1994	6 Meses	INSS - INSTITUTO NACIONAL DE PREVIDENCIA SOCIAL	03001330.1.01523/19-1	AUXILIAR DE ESCRITORIO
01/07/1996 a 30/09/1996	3 Meses	INSS - INSTITUTO NACIONAL DE PREVIDENCIA SOCIAL	03001330.1.01523/19-1	BALCONISTA
07/05/1997 a 28/02/1998	9 Meses e 24 Dias	INSS - INSTITUTO NACIONAL DE PREVIDENCIA SOCIAL	19122372LLXS87	ESTOQUISTA
01/04/1998 a 03/08/2001	3 Anos, 4 Meses e 3 Dias	INSS - INSTITUTO NACIONAL DE PREVIDENCIA SOCIAL	03001330.1.01523/19-1	ESTOQUISTA
01/09/2001 a 30/04/2003	1 Ano e 8 Meses	INSS - INSTITUTO NACIONAL DE PREVIDENCIA SOCIAL	03001330.1.01523/19-1	VENDEDOR
01/10/2004 a 20/12/2004	2 Meses e 20 Dias	INSS - INSTITUTO NACIONAL DE PREVIDENCIA SOCIAL	03001330.1.01523/19-1	ATENDENTE ADM
03/01/2005 a 22/02/2007	2 Anos, 1 Mês e 20 Dias	INSS - INSTITUTO NACIONAL DE PREVIDENCIA SOCIAL	03001330.1.01523/19-1	AUXILIAR DE ESCRITORIO

Obs. Foram omitidos os períodos de contribuição individual de **01/08/2010 a 31/08/2010, 01/04/2011 a 30/04/2014 e 01/04/2011 a 30/04/2014** por serem concomitantes com Estado de Mato Grosso.

Cuiabá-MT, 14 de Julho de 2021.



Danielle Silva Castro
Diretora de Previdência em substituição

Portaria n.º 230/2021 - MTPREV

O DIRETOR PRESIDENTE DO MATO GROSSO PREVIDÊNCIA, no uso e suas atribuições que lhes são conferidas por Lei, resolve deferir Averbação de Tempo de Serviço/Contribuição do(a) servidor(a) FABIANA GRAMULHA, matrícula 57223, ocupante do cargo de ESCRIVÃO DE POLÍCIA, lotado no órgão POLÍCIA JUDICIÁRIA CIVIL, nos termos do processo 242/2021-139:

Averbem-se: 2 Anos, 4 Meses e 10 Dias de contribuição para o Regime Geral de Previdência Social - RGPS, nos seguintes termos:

Averbem-se nos termos do artigo 1º da Lei nº. 5.027, de 17 de junho de 1986:				
Tempo Averbado Privado:				
Período	Tempo	Órgão Emissor	Nº Certidão	Função/Cargo
01/08/1988 a 10/10/1988	2 Meses e 10 Dias	INSS - INSTITUTO NACIONAL DE PREVIDENCIA SOCIAL	10001090.1.00111/11-7	NÃO INFORMADO
01/03/1990 a 10/05/1990	2 Meses e 10 Dias	INSS - INSTITUTO NACIONAL DE PREVIDENCIA SOCIAL	10001090.1.00111/11-7	NÃO INFORMADO
19/08/1992 a 01/12/1992	3 Meses e 13 Dias	INSS - INSTITUTO NACIONAL DE PREVIDENCIA SOCIAL	10001090.1.00111/11-7	NÃO INFORMADO

Averbem-se nos termos do artigo 130, inciso I, da Lei Complementar 04/1990:

Tempo Averbado Público em Outro Ente:				
Período	Tempo	Órgão Emissor	Nº Certidão	Função/Cargo
02/01/1985 a 08/09/1986	1 Ano, 8 Meses e 7 Dias	INSS - INSTITUTO NACIONAL DE PREVIDENCIA SOCIAL	10001090.1.00111/11-7	NÃO INFORMADO

Cuiabá-MT, 21 de Julho de 2021.

Daniêlle Silva Castro
Diretora de Previdência em substituição

Portaria n.º 228/2021 - MTPREV

O DIRETOR PRESIDENTE DO MATO GROSSO PREVIDÊNCIA, no uso e suas atribuições que lhes são conferidas por Lei, resolve deferir Averbação de Tempo de Serviço/Contribuição do(a) servidor(a) WUDSON CLEYTON DOS SANTOS SILVA, matrícula 259955, ocupante do cargo de INVESTIGADOR DE POLÍCIA/LC344/407, lotado no órgão POLÍCIA JUDICIÁRIA CIVIL, nos termos do processo 250/2021-139:

Averbem-se: 3 Anos, 4 Meses e 5 Dias de contribuição para o Regime Geral de Previdência Social - RGPS, nos seguintes termos:

Averbem-se nos termos do artigo 1º da Lei nº. 5.027, de 17 de junho de 1986:				
Tempo Averbado Privado:				
Período	Tempo	Órgão Emissor	Nº Certidão	Função/Cargo
19/09/2003 a 17/03/2005	1 Ano, 5 Meses e 29 Dias	INSS - INSTITUTO NACIONAL DE PREVIDENCIA SOCIAL	10001260.1.00044/13-2	VDNDEDOR
01/09/2010 a 29/01/2011	4 Meses e 29 Dias	INSS - INSTITUTO NACIONAL DE PREVIDENCIA SOCIAL	1000260.1.00044/13-2	FRENTISTA
01/02/2011 a 14/09/2011	7 Meses e 14 Dias	INSS - INSTITUTO NACIONAL DE PREVIDENCIA SOCIAL	10001260.1.00044/13-2	AUXILIAR ADMINISTRATIVO
04/11/2011 a 26/08/2012	9 Meses e 23 Dias	INSS - INSTITUTO NACIONAL DE PREVIDENCIA SOCIAL	1000260.1.00044/13-2	PORTEIRO

Cuiabá-MT, 13 de Julho de 2021.

Daniêlle Silva Castro
Diretora de Previdência em substituição

Portaria n.º 229/2021 - MTPREV

O DIRETOR PRESIDENTE DO MATO GROSSO PREVIDÊNCIA, no uso e suas atribuições que lhes são conferidas por Lei, resolve deferir Averbação de Tempo de Serviço/Contribuição do(a) servidor(a) JESSET ARILSON MUNHOZ DE LIMA, matrícula 97543, ocupante do cargo de DELEGADO DE POLÍCIA, lotado no órgão POLÍCIA JUDICIÁRIA CIVIL, nos termos do processo 267/2021-139:

Averbem-se: 3 Anos e 15 Dias de contribuição para o Regime Geral de Previdência Social - RGPS, nos seguintes termos:

Averbem-se nos termos do artigo 1º da Lei nº. 5.027, de 17 de junho de 1986:				
Tempo Averbado Privado:				
Período	Tempo	Órgão Emissor	Nº Certidão	Função/Cargo
01/09/1994 a 15/09/1997	3 Anos e 15 Dias	INSS - INSTITUTO NACIONAL DE PREVIDENCIA SOCIAL	23001040.1.00385/21-8	GARÇON

Cuiabá-MT, 13 de Julho de 2021.

Daniêlle Silva Castro
Diretora de Previdência em substituição

Portaria n.º 232/2021 - MTPREV

O DIRETOR PRESIDENTE DO MATO GROSSO PREVIDÊNCIA, no uso e suas atribuições que lhes são conferidas por Lei, resolve deferir Averbação de Tempo de Serviço/Contribuição do(a) servidor(a) SANDRINEI RODRIGUES DE MORAES, matrícula 130745, ocupante do cargo de AGENTE SISTEMA PENITENC LC 423, lotado no órgão SECRETARIA DE ESTADO DE SEGURANÇA PÚBLICA, nos termos do processo 262/2021-139:

Averbem-se: 10 Anos e 6 Meses de contribuição para o Regime Geral de Previdência Social - RGPS, nos seguintes termos:

Averbem-se nos termos do artigo 1º da Lei nº. 5.027, de 17 de junho de 1986:				
Tempo Averbado Privado:				
Período	Tempo	Órgão Emissor	Nº Certidão	Função/Cargo
01/08/1995 a 03/04/1999	3 Anos, 8 Meses e 3 Dias	INSS - INSTITUTO NACIONAL DE PREVIDENCIA SOCIAL	11023030.1.00044/20-3	empacotador
01/10/1999 a 01/11/2001	2 Anos, 1 Mês e 1 Dia	INSS - INSTITUTO NACIONAL DE PREVIDENCIA SOCIAL	11023030.1.00044/20-3	REPOSITOR

Averbem-se nos termos do artigo 127 da Lei Complementar 04/1990:

Tempo Averbado Público em Mato Grosso:				
Período	Tempo	Órgão Emissor	Nº Certidão	Função/Cargo
01/06/2006 a 11/01/2008	1 Ano, 7 Meses e 11 Dias	INSS - INSTITUTO NACIONAL DE PREVIDENCIA SOCIAL	11023030.1.00044/20-3	AGENTE
14/01/2008 a 13/01/2010	2 Anos	INSS - INSTITUTO NACIONAL DE PREVIDENCIA SOCIAL	11023030.1.00044/20-3	AGENTE
14/01/2010 a 28/02/2011	1 Ano, 1 Mês e 15 Dias	INSS - INSTITUTO NACIONAL DE PREVIDENCIA SOCIAL	11023030.1.00044/20-3	AGENTE

Não analisado o período de 08/05/2006 à 31/05/2006, por não constar a contribuição previdenciária

Cuiabá-MT, 21 de Julho de 2021.

Daniêlle Silva Castro
Diretora de Previdência em substituição

Portaria n.º 243/2021 - MTPREV

O DIRETOR PRESIDENTE DO MATO GROSSO PREVIDÊNCIA, no uso e suas atribuições que lhes são conferidas por Lei, resolve deferir Averbação de Tempo de Serviço/Contribuição do(a) servidor(a) JOSE BONIFACIO ARAUJO SILVA, matrícula 126592, ocupante do cargo de TECNICO DO SERVICIO DE TRANSITO, lotado no órgão DEPARTAMENTO ESTADUAL DE TRANSITO, nos termos do processo 301/2021-139:

Averbem-se: 5 Anos, 3 Meses e 21 Dias de contribuição para o Regime Geral de Previdência Social - RGPS, nos seguintes termos:

Averbem-se nos termos do artigo 1º da Lei nº. 5.027, de 17 de junho de 1986:

Tempo Averbado Privado:

Período	Tempo	Órgão Emissor	Nº Certidão	Função/Cargo
01/05/1988 a 31/05/1991	3 Anos e 1 Mês	INSS - INSTITUTO NACIONAL DE PREVIDENCIA SOCIAL	10001030.1.00148/18-5	BALCONISTA

Averbem-se nos termos do artigo 130, inciso I, da Lei Complementar 04/1990:

Tempo Averbado Público em Outro Ente:

Período	Tempo	Órgão Emissor	Nº Certidão	Função/Cargo
23/03/1993 a 13/06/1995	2 Anos, 2 Meses e 21 Dias	INSS - INSTITUTO NACIONAL DE PREVIDENCIA SOCIAL	10001030.1.00148/18-5	AUX SERV GERAIS

Cuiabá-MT, 21 de Julho de 2021.

Danielle Silva Castro
Diretora de Previdência em substituição

Portaria n.º 244/2021 - MTPREV

O DIRETOR PRESIDENTE DO MATO GROSSO PREVIDÊNCIA, no uso e suas atribuições que lhes são conferidas por Lei, resolve deferir Averbação de Tempo de Serviço/Contribuição do(a) servidor(a) FRANCISKELY CAMPOS MOREIRA, matrícula 138541, ocupante do cargo de AGENTE SISTEMA PENITENC LC 423, lotado no órgão SECRETARIA DE ESTADO DE SEGURANÇA PÚBLICA, nos termos do processo 300/2021-139:

Averbem-se: 2 Anos, 6 Meses e 3 Dias de contribuição para o Regime Geral de Previdência Social - RGPS, nos seguintes termos:

Averbem-se nos termos do artigo 1º da Lei nº. 5.027, de 17 de junho de 1986:

Tempo Averbado Privado:

Período	Tempo	Órgão Emissor	Nº Certidão	Função/Cargo
02/02/2004 a 30/04/2004	2 Meses e 29 Dias	INSS - INSTITUTO NACIONAL DE PREVIDENCIA SOCIAL	23001040.1.00492/20-0	NAO INFORMADO
05/04/2005 a 08/07/2007	2 Anos, 3 Meses e 4 Dias	INSS - INSTITUTO NACIONAL DE PREVIDENCIA SOCIAL	23001040.1.00492/20-0	NAO INFORMADO

Cuiabá-MT, 14 de Julho de 2021.

Danielle Silva Castro
Diretora de Previdência em substituição

Portaria n.º 122/2021 - MTPREV

O DIRETOR PRESIDENTE DO MATO GROSSO PREVIDÊNCIA, no uso e suas atribuições que lhes são conferidas por Lei, resolve deferir Averbação de Tempo de Serviço/Contribuição do(a) servidor(a) AFONSO DO CARMO SOUZA, matrícula 227083, ocupante do cargo de APOIO ADM EDUC PROFISSIONALIZADO-30, lotado no órgão SECRETARIA DE ESTADO DE EDUCACAO, nos termos do processo 289/2021-139:

Averbem-se: 13 Anos e 7 Dias de contribuição para o Regime Geral de Previdência Social - RGPS, nos seguintes termos:

Averbem-se nos termos do artigo 1º da Lei nº. 5.027, de 17 de junho de 1986:

Tempo Averbado Privado:

Período	Tempo	Órgão Emissor	Nº Certidão	Função/Cargo
01/11/1989 a 01/03/1990	4 Meses e 1 Dia	INSS - INSTITUTO NACIONAL DE PREVIDENCIA SOCIAL	12001290100093193	VENDEDOR

Averbem-se nos termos do artigo 127 da Lei Complementar 04/1990:

Tempo Averbado Público em Mato Grosso:

Período	Tempo	Órgão Emissor	Nº Certidão	Função/Cargo
18/06/1973 a 16/06/1974	11 Meses e 29 Dias	INSS - INSTITUTO NACIONAL DE PREVIDENCIA SOCIAL	12001290100093193	OFFICE BOY

Averbem-se nos termos do artigo 130, inciso I, da Lei Complementar 04/1990:

Tempo Averbado Público em Outro Ente:

Período	Tempo	Órgão Emissor	Nº Certidão	Função/Cargo
03/05/1975 a 09/01/1987	11 Anos, 8 Meses e 7 Dias	INSS - INSTITUTO NACIONAL DE PREVIDENCIA SOCIAL	12001290100093193	ENTREGADOR DE CARTAS

Cuiabá-MT, 21 de Julho de 2021.

Danielle Silva Castro
Diretora de Previdência em substituição

Portaria n.º 245/2021 - MTPREV

O DIRETOR PRESIDENTE DO MATO GROSSO PREVIDÊNCIA, no uso e suas atribuições que lhes são conferidas por Lei, resolve deferir Averbação de Tempo de Serviço/Contribuição do(a) servidor(a) LUIZ CARLOS PEREIRA LIMA, matrícula 97326, ocupante do cargo de ESCRIVAO DE POLICIA, lotado no órgão POLICIA JUDICIARIA CIVIL, nos termos do processo 283/2021-139:

Averbem-se: 2 Anos, 7 Meses e 5 Dias de contribuição para o Regime Geral de Previdência Social - RGPS, nos seguintes termos:

Averbem-se nos termos do artigo 1º da Lei nº. 5.027, de 17 de junho de 1986:

Tempo Averbado Privado:

Período	Tempo	Órgão Emissor	Nº Certidão	Função/Cargo
01/09/1997 a 22/04/1999	1 Ano, 7 Meses e 22 Dias	INSS - INSTITUTO NACIONAL DE PREVIDENCIA SOCIAL	08001290.1.01551/21-5	AUXILIAR DE ESCRITORIO
07/03/2001 a 19/02/2002	11 Meses e 13 Dias	INSS - INSTITUTO NACIONAL DE PREVIDENCIA SOCIAL	08001290.1.01551/21-5	CAIXA

Obs. Foi omitido o período de **01/07/2004 a 31/07/2004** por estar concomitante com o Estado de Mato Grosso.

Cuiabá-MT, 14 de Julho de 2021.

Danielle Silva Castro
Diretora de Previdência em substituição

Portaria n.º 249/2021 - MTPREV

O DIRETOR PRESIDENTE DO MATO GROSSO PREVIDÊNCIA, no uso e suas atribuições que lhes são conferidas por Lei, resolve deferir Averbação de Tempo de Serviço/Contribuição do(a) servidor(a) PATRICIA GALILEI, matrícula 64494, ocupante do cargo de PROFESSOR EDUC. BASICA, lotado no órgão POLICIA MILITAR, nos termos do processo 470/2021-139:

Averbem-se: 9 Meses e 26 Dias de contribuição para o Regime Geral de Previdência Social - RGPS, nos seguintes termos:

Averbem-se nos termos do artigo 1º da Lei nº. 5.027, de 17 de junho de 1986:

Tempo Averbado Privado:

Período	Tempo	Órgão Emissor	Nº Certidão	Função/Cargo
02/03/1998 a 26/06/1998	3 Meses e 25 Dias	INSS - INSTITUTO NACIONAL DE PREVIDENCIA SOCIAL	10021010.1.00203/20-2	PROFESSORA

Averbem-se nos termos do artigo 127 da Lei Complementar 04/1990:

Tempo Averbado Público em Mato Grosso:

Período	Tempo	Órgão Emissor	Nº Certidão	Função/Cargo
01/07/1999 a 31/12/1999	6 Meses e 1 Dia	INSS - INSTITUTO NACIONAL DE PREVIDENCIA SOCIAL	10021010.1.00203/20-2	PROFESSORA

Obs. O período de **08/02/1999 a 30/06/1999** foi omitido por não conter contribuição previdenciária. Já os períodos de **11/03/2002 a 31/12/2002**, **01/11/2009 a 30/11/2009**, **01/07/2011 a 31/07/2011**, **01/11/2012 a 30/11/2012** e **01/08/2017 a 31/08/2017** foram omitidos por serem concomitantes com o Estado de Mato Grosso. Os períodos averbados serão computados para fins de aposentadoria especial de professor.

Cuiabá-MT, 14 de Julho de 2021.

Danielle Silva Castro
Diretora de Previdência em substituição

PORTARIA Nº292/2021/MTPREV

O DIRETOR-PRESIDENTE DO MATO GROSSO PREVIDÊNCIA - MTPREV, no uso das atribuições que lhe confere o art. 44, II, do Regimento Interno do Mato Grosso Previdência, CONSIDERANDO a Lei Federal nº 8.159, de 8 de janeiro de 1991, que dispõe sobre a política nacional de arquivos públicos e privados:

CONSIDERANDO o artigo 3º do Decreto Estadual 5.567 de 26 de novembro de 2002, que determina que em todos os órgãos e entidades deverá ser constituída uma Comissão Permanente de Avaliação de Documentos obedecido o disposto no Manual de Gestão de Documentos do Estado de Mato Grosso;

RESOLVE: Art. 1º Instituir a Comissão Permanente de Avaliação de Documentos do MTPREV com o objetivo de atualizar, quando necessário, o Código de Classificação de Documentos e a Tabela de Temporalidade de Documentos, proceder à avaliação dos documentos para estabelecer o ciclo de vida documental e destinação final, analisar e autorizar os descartes de documentos em conformidade com a legislação vigente, e acompanhar a implantação da política de Gestão de Documentos no MTPREV.

Art. 2º A Comissão será composta pelos seguintes membros:

Presidente: Celso Gonçalo Monteiro
Aline Mezzomo Vasconcelos - Jurídico;
Manáina Francis de Arruda - Jurídico;
Valéria Nassarden Taborelli - Historiadora;
José Carlos Lopes Dias;
Tania Santos Lobo;
Romulo Francisco Ferreira da Silva;

Art. 3º Esta Portaria entra em vigor na data de sua publicação.

Cuiabá, 21/07/2021.

Erico Pereira de Almeida
Diretor Presidente do MTPREV em substituição
(original assinada)



As máscaras caseiras de tecido também precisam ser trocadas.

Não coloque a sua vida em risco.

Troque-as sempre que vir um furo,

desgaste ou deformidade nos elásticos.

www.matogrossosaude.mt.gov.br

MATO GROSSO SAÚDE
Mais perto de Você

EVENTOS DE PESSOAL

SECRETARIAS

SEFI AG

SECRETARIA DE ESTADO DE PLANEJAMENTO E GESTÃO

PORTARIA/SEPLAG/00192/2021
22/07/2021

DE:

O Secretária Adjunta de Gestão de Pessoas no uso de suas atribuições que lhes são conferidas por lei,

Resolve: DESIGNAR

Evento: DESIGNAÇÃO EM SUBSTITUIÇÃO CARGO EM COMISSÃO/FUNÇÃO

Processo N.:

Nome: (291182/1) CARLOS HENRIQUE SANTOS DA SILVA

A Partir de: 19/07/2021 Até17/08/2021

Cargo/Função: (11622) DGA-8 SERVIDOR

Substituído: (295080/1) LAURA APARECIDA DE ALMEIDA

Un. Adm: (183202) GER. DE APOIO LOGISTICO

Processo N.:

Nome: (295080/1) LAURA APARECIDA DE ALMEIDA

A Partir de: 19/07/2021 Até17/08/2021

Cargo/Função: (11509) DGA-6

Substituído: (289940/3) AMANDA GOMES DE OLIVEIRA

Un. Adm: (183180) COORD. DE PATRIMONIO E SERVICOS

PUBLICADA, REGISTRADA, CUMPRA-SE.

Cuiabá-MT, 21 de Julho de 2021.

Lidiane Patricia Ferreira e Silva Leite

Secretária Adjunta de Gestão de Pessoas

PORTARIA/SEPLAG/00193/2021
22/07/2021

DE:

O Secretária Adjunta de Gestão de Pessoas no uso de suas atribuições que lhes são conferidas por lei,

Resolve: CONCEDER

Evento: ESTABILIDADE

Processo N.: 423517/2020

Nome: (15259/1) JASPER OTTONI AMARILHA

Cargo: (11304) AG. FISC.ARREC.TRIB. EST/LC 227

Un. Adm: (132810) GERENCIA DE GESTAO DO CREDITO FISCAL

A Partir de: 06/05/1987

PUBLICADA, REGISTRADA, CUMPRA-SE.

Cuiabá-MT, 21 de Julho de 2021.

Lidiane Patricia Ferreira e Silva Leite

Secretária Adjunta de Gestão de Pessoas

BOLETIM DE PESSOAL/SEPLAG/00278/2021
22/07/2021

DE:

O Secretária Adjunta de Gestão de Pessoas no uso de suas atribuições que lhes são conferidas por lei,

Resolve: REMOVER

Evento: REMOCAO

Processo N.:

Nome: (48641/2) NANCY KELLY PINHEIRO

Cargo/Função: (5349) ANALISTA ADMINISTRATIVO L 10052

Para Un. Adm: (118575) UNID .ESPEC. DE CONTROLE DE MOVIM. DE

PESSOAL

A Partir de: 23/06/2021

PUBLICADA, REGISTRADA, CUMPRA-SE.

Cuiabá-MT, 21 de Julho de 2021.

Lidiane Patricia Ferreira e Silva Leite

Secretária Adjunta de Gestão de Pessoas

BOLETIM DE PESSOAL/SEPLAG/00279/2021
22/07/2021

DE:

O Secretária Adjunta de Gestão de Pessoas no uso de suas atribuições que lhes são conferidas por lei,

Resolve: DEFERIR

Evento: LICENCA PARA TRATAMENTO DE SAUDE

Processo N.:

Nome: (54580/1) LEONICE NUNES DE OLIVEIRA

Cargo/Função: (5382) APOIO ADMINISTRATIVO L 10052

Un. Adm: (191850) COORD. DE GESTAO ADMINISTRATIVA

A Partir de: 08/07/2021 Até06/08/2021

Processo N.:

Nome: (279074/1) PRISCILA MASCARENHAS DE SOUZA

Cargo/Função: (5365) TECNICO ADMINISTRATIVO L 10052
Un. Adm: (183180) COORD. DE PATRIMONIO E SERVICOS
A Partir de: 06/07/2021 Até20/07/2021

PUBLICADA, REGISTRADA, CUMPRA-SE.

Cuiabá-MT, 21 de Julho de 2021.

Lidiane Patricia Ferreira e Silva Leite

Secretária Adjunta de Gestão de Pessoas

BOLETIM DE PESSOAL/SEPLAG/00280/2021
22/07/2021

DE:

O Secretária Adjunta de Gestão de Pessoas no uso de suas atribuições que lhes são conferidas por lei,

Resolve: DEFERIR

Evento: LICENCA PREMIO - GOZO

Processo N.:

Nome: (142055/1) GERUSA ANDREIA MORETTO

Cargo/Função: (5349) ANALISTA ADMINISTRATIVO L 10052

Quinquênio de Referência: 11/12/2012 Até 10/12/2017

A Partir de: 23/07/2021 Até21/08/2021

PUBLICADA, REGISTRADA, CUMPRA-SE.

Cuiabá-MT, 21 de Julho de 2021.

Lidiane Patricia Ferreira e Silva Leite

Secretária Adjunta de Gestão de Pessoas

ATO ADMINISTRATIVO/SEPLAG/01256/2021
22/07/2021

DE:

O Secretária Adjunta de Gestão de Pessoas no uso de suas atribuições que lhes são conferidas por lei,

Resolve: AUTORIZAR

Evento: CESSAO INTERNA - SEM ONUS - Sem Ressarcimento

Processo N.: 428171/2020

Nome: (226018/1) DEBORA MARIA FERNANDES

Cargo/Função: (10282) ASSIST. SIST. PENITENCIARIO

Órgão cedente: SECRETARIA DE ESTADO DE SEGURANCA PUBLICA

Órgão cessionário: POLITEC

A Partir de: 23/08/2021 Até22/08/2022

Processo N.: 177757/2021

Nome: (115448/1) JOSE CASTRO NETO

Cargo/Função: (10290) AGENTE SISTEMA PENITENC LC 423

Órgão cedente: SECRETARIA DE ESTADO DE SEGURANCA PUBLICA

Órgão cessionário: POLICIA JUDICIARIA CIVIL

A Partir de: 04/08/2021 Até03/08/2023

PUBLICADA, REGISTRADA, CUMPRA-SE.

Cuiabá-MT, 21 de Julho de 2021.

Lidiane Patricia Ferreira e Silva Leite

Secretária Adjunta de Gestão de Pessoas

ATO ADMINISTRATIVO/SEPLAG/01257/2021
22/07/2021

DE:

O Secretária Adjunta de Gestão de Pessoas no uso de suas atribuições que lhes são conferidas por lei,

Resolve: CESSAR OS EFEITOS CESSAO INT do Ato nºSEPLAG/00030/2021,
publicado no DOE de 07/01/21

Evento: CESSAO INTERNA - SEM ONUS - Sem Ressarcimento

Processo N.: 407240/2020 e 169629/2021

Nome: (233504/1) JENAINA MAJIORI CANABARRO

Cargo/Função: (6052) TECNICO DESENV ECO SOC L 10177/14

Órgão cedente: POLITEC

Órgão cessionário: SECRETARIA DE ESTADO DE SEGURANCA PUBLICA

Em: 31/08/2021

PUBLICADA, REGISTRADA, CUMPRA-SE.

Cuiabá-MT, 21 de Julho de 2021.

Lidiane Patricia Ferreira e Silva Leite

Secretária Adjunta de Gestão de Pessoas

ATO ADMINISTRATIVO/SEPLAG/01258/2021
22/07/2021

DE:

O Secretária Adjunta de Gestão de Pessoas no uso de suas atribuições que lhes são conferidas por lei,

Resolve: PRORROGAR o Ato nºSEPLAG/01259/2019, publicado no DOE de 12/09/19

Evento: CESSAO INTERNA - SEM ONUS - Sem Ressarcimento

Processo N.: 130068/2021

Nome: (94147/1) LIV DE OLIVEIRA SILVA CINTRA

Cargo/Função: (4740) APOIO ADM EDUC PROFISSIONALIZADO-30

Órgão cedente: SECRETARIA DE ESTADO DE EDUCACAO

Órgão cessionário: POLITEC

Até: 01/07/2023

PUBLICADA, REGISTRADA, CUMPRA-SE.

Cuiabá-MT, 21 de Julho de 2021.

Lidiane Patricia Ferreira e Silva Leite

Secretária Adjunta de Gestão de Pessoas

ATO ADMINISTRATIVO/SEPLAG/01259/2021
22/07/2021

DE:

O Secretária Adjunta de Gestão de Pessoas no uso de suas atribuições que lhes são conferidas por lei,

Resolve: CONCEDER PROGRESSÃO HORIZONTAL

Processo N.: 500401/2020

Nome: (282119/1) ADRIANA ARRUDA DOS SANTOS
Cargo/Função: (9202) ASSIST. DO SISTEMA SOCIOEDUCATIVO
Órgão: SECRETARIA DE ESTADO DE SEGURANCA PUBLICA
Referência: B-001
A Partir de: 29/01/2021

Processo N.: 28798/2019

Nome: (268169/1) BRUCELY PAULO VIANA RODRIGUES NAGATA
Cargo/Função: (9175) INVESTIGADOR DE POLICIA/LC344/407
Órgão: POLICIA JUDICIARIA CIVIL
Referência: B-001
A Partir de: 19/02/2019

Processo N.: 83515/2021

Nome: (285690/1) DAIANY CAROLINY GARCIA MAMORE SEGURA
Cargo/Função: (10979) PAPILOSCOPISTA
Órgão: POLITEC
Referência: B-001
A Partir de: 23/03/2021

Processo N.: 154611/2021

Nome: (263251/1) DEBORA MORAES OKAZAKI
Cargo/Função: (3870) FISCAL EST DEF AGRO E FLORESTAL L9070
Órgão: INST. DE DEFESA AGROPEC. DO ESTADO DE MT
Referência: C-002
A Partir de: 12/05/2021

Processo N.: 107549/2021

Nome: (259759/1) GERSON LUIZ MOREIRA
Cargo/Função: (9175) INVESTIGADOR DE POLICIA/LC344/407
Órgão: POLICIA JUDICIARIA CIVIL
Referência: C-002
A Partir de: 29/04/2021

Processo N.: 162589/2021

Nome: (90275/3) JOSE ANDERSON FERREIRA LEAL
Cargo/Função: (5430) AGENTE DO SERVICO DE TRANSITO LC 505/13
Órgão: DEPARTAMENTO ESTADUAL DE TRANSITO
Referência: B-006
A Partir de: 25/05/2021

Processo N.: 121478/2021

Nome: (263078/1) JUCIMARA FERAREZE
Cargo/Função: (3876) AGENTE FISCAL EST DEF AGRO FLOR II L9070
Órgão: INST. DE DEFESA AGROPEC. DO ESTADO DE MT
Referência: C-002
A Partir de: 23/04/2021

Processo N.: 77007/2019

Nome: (268126/1) LAURA PATRICIA FRANCA
Cargo/Função: (9175) INVESTIGADOR DE POLICIA/LC344/407
Órgão: POLICIA JUDICIARIA CIVIL
Referência: B-001
A Partir de: 19/02/2019

Processo N.: 119006/2021

Nome: (286492/1) LUCIANA MACHADO DA SILVA
Cargo/Função: (10987) TECNICO DE NECROPSIA
Órgão: POLITEC
Referência: B-001
A Partir de: 20/04/2021

Processo N.: 131141/2021

Nome: (274970/2) LUDIMYLLA LINS GONDIM DOS SANTOS
Cargo/Função: (10987) TECNICO DE NECROPSIA
Órgão: POLITEC
Referência: B-001
A Partir de: 12/04/2021

Processo N.: 484098/2020

Nome: (256661/3) MAIKO LUAN PEREIRA
Cargo/Função: (9175) INVESTIGADOR DE POLICIA/LC344/407
Órgão: POLICIA JUDICIARIA CIVIL
Referência: C-003
A Partir de: 25/03/2021

Processo N.: 108266/2021

Nome: (273454/7) MARIA LUIZA GROFF
Cargo/Função: (10987) TECNICO DE NECROPSIA
Órgão: POLITEC
Referência: B-001
A Partir de: 09/04/2021

Processo N.: 50420/2021

Nome: (260640/1) MARIA SEBASTIANA MIRANDA
Cargo/Função: (6052) TECNICO DESENV ECO SOC L 10177/14
Órgão: SECRETARIA DE ESTADO DE CULTURA, ESPORTE E LAZER
Referência: C-002
A Partir de: 20/02/2021

Processo N.: 90321/2021

Nome: (286084/1) MARINA TORRACCA PLA LEVY
Cargo/Função: (10987) TECNICO DE NECROPSIA
Órgão: POLITEC
Referência: B-001
A Partir de: 17/04/2021

Processo N.: 197515/2021

Nome: (123741/3) MARLENE SEBASTIANA DA SILVA
Cargo/Função: (10280) PROF.NIV.SUP.SIST.PENITENCIARIO
Órgão: SECRETARIA DE ESTADO DE SEGURANCA PUBLICA
Referência: C-005
A Partir de: 14/05/2021

Processo N.: 180604/2021

Nome: (263353/1) ROSE MARIA FERREIRA DA COSTA
Cargo/Função: (6027) ANALISTA DESENV ECON SOCIAL L 10050
Órgão: POLITEC
Referência: C-002
A Partir de: 19/05/2021

Processo N.: 93471/2021

Nome: (273004/8) SILMARA PEREIRA BUENO
Cargo/Função: (10987) TECNICO DE NECROPSIA
Órgão: POLITEC
Referência: B-001
A Partir de: 02/04/2021

PUBLICADA, REGISTRADA, CUMpra-SE.
Cuiabá-MT, 21 de Julho de 2021.
Lidiane Patricia Ferreira e Silva Leite
Secretária Adjunta de Gestão de Pessoas

ATO ADMINISTRATIVO/SEPLAG/01260/2021

DE:

22/07/2021

O Secretária Adjunta de Gestão de Pessoas no uso de suas atribuições que lhes são conferidas por lei,

Resolve: RETIFICAR ENQUADRAMENTO

Evento: Enquadramento dos Prof. Tecnicos UNEMAT LC 321

Processo N.: 232989/2021

Nome: (124728/1) JORGE MAURICIO DE ANDRADE
Cargo/Função: (11905) AGENTE UNIVERSITARIO LC 321
Órgão: FUNDACAO UNIVERSIDADE DO ESTADO DE MT
Referência: B-002
A Partir de: 01/08/2008

PUBLICADA, REGISTRADA, CUMpra-SE.
Cuiabá-MT, 21 de Julho de 2021.
Lidiane Patricia Ferreira e Silva Leite
Secretária Adjunta de Gestão de Pessoas

ATO ADMINISTRATIVO/SEPLAG/01261/2021

DE:

22/07/2021

O Secretária Adjunta de Gestão de Pessoas no uso de suas atribuições que lhes são conferidas por lei,

Resolve: CONCEDER PROGRESSÃO VERTICAL

Processo N.: 167997/2021

Nome: (48604/4) ADRIANO GARCIA ARAUJO
Cargo/Função: (3870) FISCAL EST DEF AGRO E FLORESTAL L9070
Órgão: INST. DE DEFESA AGROPEC. DO ESTADO DE MT
Referência: D-010
A Partir de: 24/03/2021

Processo N.: 175638/2021

Nome: (109747/2) ALCIDES CRESPO CHAVE
Cargo/Função: (10290) AGENTE SISTEMA PENITENC LC 423
Órgão: SECRETARIA DE ESTADO DE SEGURANCA PUBLICA
Referência: D-006
A Partir de: 01/05/2020

Processo N.: 174080/2021

Nome: (215786/3) ALYSON LINO XAVIER
Cargo/Função: (6027) ANALISTA DESENV ECON SOCIAL L 10050
Órgão: SECRETARIA DE ESTADO DE SEGURANCA PUBLICA
Referência: C-004
A Partir de: 04/07/2020

Processo N.: 167907/2021

Nome: (80161/2) ANTONIO CARLOS PEREIRA DE CIRQUEIRA
Cargo/Função: (3874) AGENTE FISCAL EST DEF AGRO FLOR I L9070
Órgão: INST. DE DEFESA AGROPEC. DO ESTADO DE MT
Referência: D-010
A Partir de: 24/03/2021

Processo N.: 169059/2021

Nome: (115319/1) CLAUDIO ROGERIO RODRIGUES RAMOS
Cargo/Função: (10290) AGENTE SISTEMA PENITENC LC 423
Órgão: SECRETARIA DE ESTADO DE SEGURANCA PUBLICA
Referência: D-006
A Partir de: 01/05/2020

Processo N.: 168001/2021

Nome: (79589/2) CRISTIANE DE MEIRA DOS REIS
Cargo/Função: (3876) AGENTE FISCAL EST DEF AGRO FLOR II L9070
Órgão: INST. DE DEFESA AGROPEC. DO ESTADO DE MT
Referência: D-010
A Partir de: 24/03/2021

Processo N.: 172889/2021

Nome: (127824/1) DENISE MARTINS GARCIA
Cargo/Função: (3874) AGENTE FISCAL EST DEF AGRO FLOR I L9070
Órgão: INST. DE DEFESA AGROPEC. DO ESTADO DE MT
Referência: D-006
A Partir de: 20/02/2021

Processo N.: 172879/2021
 Nome: (47184/3) DENISE OLIVEIRA GUIMARAES
 Cargo/Função: (3870) FISCAL EST DEF AGRO E FLORESTAL L9070
 Órgão: INST. DE DEFESA AGROPEC. DO ESTADO DE MT
 Referência: D-010
 A Partir de: 24/03/2021

Processo N.: 175625/2021
 Nome: (115361/1) ED FERREIRA LOPES
 Cargo/Função: (10290) AGENTE SISTEMA PENITENC LC 423
 Órgão: SECRETARIA DE ESTADO DE SEGURANCA PUBLICA
 Referência: D-006
 A Partir de: 01/05/2020

Processo N.: 172895/2021
 Nome: (79635/2) EDEMAR LUIZ TAMIOZZO
 Cargo/Função: (3870) FISCAL EST DEF AGRO E FLORESTAL L9070
 Órgão: INST. DE DEFESA AGROPEC. DO ESTADO DE MT
 Referência: D-009
 A Partir de: 24/03/2021

Processo N.: 168932/2021
 Nome: (109854/2) EDER ASSUNCAO DE SOUZA
 Cargo/Função: (10290) AGENTE SISTEMA PENITENC LC 423
 Órgão: SECRETARIA DE ESTADO DE SEGURANCA PUBLICA
 Referência: D-006
 A Partir de: 01/05/2020

Processo N.: 178700/2021
 Nome: (127856/5) EDIMARA REGINA DOS SANTOS
 Cargo/Função: (5365) TECNICO ADMINISTRATIVO L 10052
 Órgão: SECRETARIA DE ESTADO DE FAZENDA
 Referência: C-005
 A Partir de: 09/04/2021

Processo N.: 173966/2021
 Nome: (103720/2) EDSON CASSIMIRO DA SILVA FILHO
 Cargo/Função: (10290) AGENTE SISTEMA PENITENC LC 423
 Órgão: SECRETARIA DE ESTADO DE SEGURANCA PUBLICA
 Referência: D-005
 A Partir de: 01/05/2020

Processo N.: 168601/2021
 Nome: (79877/1) ELESSANDRA SOARES MAZOLINI
 Cargo/Função: (3876) AGENTE FISCAL EST DEF AGRO FLOR II L9070
 Órgão: INST. DE DEFESA AGROPEC. DO ESTADO DE MT
 Referência: D-009
 A Partir de: 24/03/2021

Processo N.: 172884/2021
 Nome: (238842/1) FRANCISLAURA APARECIDA RODRIGUES CHAVES TEODORO
 Cargo/Função: (3876) AGENTE FISCAL EST DEF AGRO FLOR II L9070
 Órgão: INST. DE DEFESA AGROPEC. DO ESTADO DE MT
 Referência: C-004
 A Partir de: 08/03/2021

Processo N.: 169104/2021
 Nome: (85418/1) IEDA BENEDITA DA SILVA DEMETRIO
 Cargo/Função: (10290) AGENTE SISTEMA PENITENC LC 423
 Órgão: SECRETARIA DE ESTADO DE SEGURANCA PUBLICA
 Referência: D-007
 A Partir de: 01/05/2020

Processo N.: 168994/2021
 Nome: (117346/1) JEANNA NEIVA DE AQUINO VAZ
 Cargo/Função: (10290) AGENTE SISTEMA PENITENC LC 423
 Órgão: SECRETARIA DE ESTADO DE SEGURANCA PUBLICA
 Referência: D-006
 A Partir de: 01/05/2020

Processo N.: 169144/2021
 Nome: (138935/1) JOEL CORREA FERRAZ
 Cargo/Função: (10290) AGENTE SISTEMA PENITENC LC 423
 Órgão: SECRETARIA DE ESTADO DE SEGURANCA PUBLICA
 Referência: D-005
 A Partir de: 01/05/2020

Processo N.: 162477/2021
 Nome: (216562/2) JOSE VILLANOVA TORRES NETO
 Cargo/Função: (3870) FISCAL EST DEF AGRO E FLORESTAL L9070
 Órgão: INST. DE DEFESA AGROPEC. DO ESTADO DE MT
 Referência: C-004
 A Partir de: 10/03/2021

Processo N.: 173973/2021
 Nome: (114846/1) JOSEMARA FERREIRA DO AMARANTE
 Cargo/Função: (10290) AGENTE SISTEMA PENITENC LC 423
 Órgão: SECRETARIA DE ESTADO DE SEGURANCA PUBLICA
 Referência: D-006
 A Partir de: 01/05/2020

Processo N.: 169105/2021
 Nome: (127406/1) JUCILEY DE MORAES LARA
 Cargo/Função: (10290) AGENTE SISTEMA PENITENC LC 423
 Órgão: SECRETARIA DE ESTADO DE SEGURANCA PUBLICA
 Referência: D-007
 A Partir de: 01/05/2020

Processo N.: 174193/2021
 Nome: (236948/1) MARCIA ELISANGELA PRATES DA SILVA FAREZIN
 Cargo/Função: (10290) AGENTE SISTEMA PENITENC LC 423
 Órgão: SECRETARIA DE ESTADO DE SEGURANCA PUBLICA
 Referência: C-004
 A Partir de: 28/11/2020

Processo N.: 175651/2021

Nome: (117438/1) MARCOS FERRO
 Cargo/Função: (10290) AGENTE SISTEMA PENITENC LC 423
 Órgão: SECRETARIA DE ESTADO DE SEGURANCA PUBLICA
 Referência: D-006
 A Partir de: 01/05/2020

Processo N.: 161296/2021
 Nome: (52738/1) MARCOS VINICIUS LOPES PRIOLI
 Cargo/Função: (10936) PERITO OFICIAL ODONTO LEGISTA
 Órgão: POLITEC
 Referência: D-009
 A Partir de: 18/01/2020

Processo N.: 174006/2021
 Nome: (114936/1) PEDRO PIO DE SOUZA
 Cargo/Função: (10290) AGENTE SISTEMA PENITENC LC 423
 Órgão: SECRETARIA DE ESTADO DE SEGURANCA PUBLICA
 Referência: D-006
 A Partir de: 01/05/2020

Processo N.: 174235/2021
 Nome: (236884/1) RAMOS DOURADO DO NASCIMENTO
 Cargo/Função: (10290) AGENTE SISTEMA PENITENC LC 423
 Órgão: SECRETARIA DE ESTADO DE SEGURANCA PUBLICA
 Referência: C-004
 A Partir de: 25/11/2020

Processo N.: 174211/2021
 Nome: (232200/1) REGINALDO DE FRANCA
 Cargo/Função: (10290) AGENTE SISTEMA PENITENC LC 423
 Órgão: SECRETARIA DE ESTADO DE SEGURANCA PUBLICA
 Referência: C-004
 A Partir de: 29/06/2020

Processo N.: 169113/2021
 Nome: (100103/2) SUELY MARTA DE SOUZA
 Cargo/Função: (10290) AGENTE SISTEMA PENITENC LC 423
 Órgão: SECRETARIA DE ESTADO DE SEGURANCA PUBLICA
 Referência: D-007
 A Partir de: 01/05/2020

Processo N.: 93253/2021
 Nome: (94063/1) VALDELIRIO VENITES
 Cargo/Função: (4912) PROFIS TEC NIV SUPERIOR SERV SAUDE SUS
 Órgão: SECRETARIA DE ESTADO DE SAUDE
 Referência: D-007
 A Partir de: 31/05/2019

Processo N.: 174099/2021
 Nome: (102327/1) VANESKA DE OLIVEIRA NUNES
 Cargo/Função: (6027) ANALISTA DESENV ECON SOCIAL L 10050
 Órgão: SECRETARIA DE ESTADO DE SEGURANCA PUBLICA
 Referência: D-007
 A Partir de: 04/09/2020

Processo N.: 175653/2021
 Nome: (114890/1) VERA LUCIA CONCEICAO GOMES MONTEIRO
 Cargo/Função: (10290) AGENTE SISTEMA PENITENC LC 423
 Órgão: SECRETARIA DE ESTADO DE SEGURANCA PUBLICA
 Referência: D-006
 A Partir de: 01/05/2020

Processo N.: 175616/2021
 Nome: (109528/2) WAGNER LUIZ SAFF
 Cargo/Função: (10290) AGENTE SISTEMA PENITENC LC 423
 Órgão: SECRETARIA DE ESTADO DE SEGURANCA PUBLICA
 Referência: D-006
 A Partir de: 01/05/2020

Processo N.: 167879/2021
 Nome: (128609/1) WILLIAN LIMA DE REZENDE
 Cargo/Função: (3874) AGENTE FISCAL EST DEF AGRO FLOR I L9070
 Órgão: INST. DE DEFESA AGROPEC. DO ESTADO DE MT
 Referência: D-007
 A Partir de: 01/03/2021

Processo N.: 168960/2021
 Nome: (114778/1) WILSON OLIVEIRA DE LIMA FILHO
 Cargo/Função: (10290) AGENTE SISTEMA PENITENC LC 423
 Órgão: SECRETARIA DE ESTADO DE SEGURANCA PUBLICA
 Referência: D-006
 A Partir de: 01/05/2020

PUBLICADA, REGISTRADA, CUMPRÁ-SE.
 Cuiabá-MT, 21 de Julho de 2021.
 Lidiane Patricia Ferreira e Silva Leite
 Secretária Adjunta de Gestão de Pessoas

ATO ADMINISTRATIVO/SEPLAG/01262/2021 DE:
 22/07/2021

O Secretária Adjunta de Gestão de Pessoas no uso de suas atribuições que
 lhes são conferidas por lei,

Resolve: CONCEDER PROGRESSÃO VERTICAL

Processo N.: 137506/2021
 Nome: (259614/1) ALEX MACHADO MENDES
 Cargo/Função: (9175) INVESTIGADOR DE POLICIA/LC344/407
 Órgão: POLICIA JUDICIARIA CIVIL
 Referência: C-003
 A Partir de: 26/01/2021

Processo N.: 137432/2021
 Nome: (259702/1) AMANDA GRIS CORREIA

Cargo/Função: (9175) INVESTIGADOR DE POLICIA/LC344/407
 Órgão: POLICIA JUDICIARIA CIVIL
 Referência: C-003
 A Partir de: 26/01/2021

Processo N.: 137509/2021

Nome: (259608/1) ANDRESSA DE ALMEIDA AZEVEDO
 Cargo/Função: (9175) INVESTIGADOR DE POLICIA/LC344/407
 Órgão: POLICIA JUDICIARIA CIVIL
 Referência: C-003
 A Partir de: 26/01/2021

Processo N.: 137448/2021

Nome: (259629/1) ANTONIO SERGIO DE FIGUEIREDO
 Cargo/Função: (9175) INVESTIGADOR DE POLICIA/LC344/407
 Órgão: POLICIA JUDICIARIA CIVIL
 Referência: C-003
 A Partir de: 26/01/2021

Processo N.: 141306/2021

Nome: (259644/1) CASSIANA LUSI
 Cargo/Função: (9175) INVESTIGADOR DE POLICIA/LC344/407
 Órgão: POLICIA JUDICIARIA CIVIL
 Referência: C-003
 A Partir de: 26/01/2021

Processo N.: 141381/2021

Nome: (259647/1) CRISTIANE BASTOS FONSECA
 Cargo/Função: (9175) INVESTIGADOR DE POLICIA/LC344/407
 Órgão: POLICIA JUDICIARIA CIVIL
 Referência: C-003
 A Partir de: 26/01/2021

Processo N.: 141397/2021

Nome: (259737/1) DAFNIS MIRANDA BRAGA
 Cargo/Função: (9175) INVESTIGADOR DE POLICIA/LC344/407
 Órgão: POLICIA JUDICIARIA CIVIL
 Referência: C-003
 A Partir de: 26/01/2021

Processo N.: 141362/2021

Nome: (259679/1) DALTON RIBAS NERY
 Cargo/Função: (9175) INVESTIGADOR DE POLICIA/LC344/407
 Órgão: POLICIA JUDICIARIA CIVIL
 Referência: C-003
 A Partir de: 26/01/2021

Processo N.: 125392/2021

Nome: (259937/1) MARIA SUELY LUCAS REIS DA SILVA
 Cargo/Função: (9200) ESCRIVAO DE POLICIA/LC318/407
 Órgão: POLICIA JUDICIARIA CIVIL
 Referência: C-003
 A Partir de: 26/01/2021

Processo N.: 125274/2021

Nome: (259816/1) PATRICIA ARGENTON
 Cargo/Função: (9200) ESCRIVAO DE POLICIA/LC318/407
 Órgão: POLICIA JUDICIARIA CIVIL
 Referência: C-003
 A Partir de: 26/01/2021

Processo N.: 125247/2021

Nome: (259983/1) RAFAEL ANTONIO RAMPAZZO
 Cargo/Função: (9200) ESCRIVAO DE POLICIA/LC318/407
 Órgão: POLICIA JUDICIARIA CIVIL
 Referência: C-003
 A Partir de: 26/01/2021

Processo N.: 124946/2021

Nome: (259916/1) VALDINEI ANTONIO FERREIRA
 Cargo/Função: (9200) ESCRIVAO DE POLICIA/LC318/407
 Órgão: POLICIA JUDICIARIA CIVIL
 Referência: C-003
 A Partir de: 26/01/2021

PUBLICADA, REGISTRADA, CUMPRÁ-SE.
 Cuiabá-MT, 21 de Julho de 2021.
 Lidiane Patricia Ferreira e Silva Leite
 Secretária Adjunta de Gestão de Pessoas

ATO ADMINISTRATIVO/SEPLAG/01263/2021
 22/07/2021

DE:

O Secretária Adjunta de Gestão de Pessoas no uso de suas atribuições que lhes são conferidas por lei,

Resolve: ENQUADRAR

Evento: Enquadramento Nivel nos termos da LC nº565/2015

Processo N.: 547081/2017

Nome: (123422/2) TERCIA MARCONDES
 Cargo/Função: (9175) INVESTIGADOR DE POLICIA/LC344/407
 Órgão: POLICIA JUDICIARIA CIVIL
 Referência: C-006
 A Partir de: 29/10/2020

PUBLICADA, REGISTRADA, CUMPRÁ-SE.
 Cuiabá-MT, 21 de Julho de 2021.
 Lidiane Patricia Ferreira e Silva Leite
 Secretária Adjunta de Gestão de Pessoas

ATO ADMINISTRATIVO/SEPLAG/01264/2021
 22/07/2021

DE:

O Secretária Adjunta de Gestão de Pessoas no uso de suas atribuições que lhes são conferidas por lei,

Resolve: PRORROGAR o Ato nºSEPLAG/00953/2020, publicado no DOE de 28/07/20
 Evento: LICENCA PARA QUALIFICACAO PROFISSIONAL - COM ÔNUS
 Processo N.: 260932/2021

Nome: (120814/10) FABIANA APARECIDA REGO CIECOSKI
 Cargo/Função: (3441) PROFESSOR EDUC. BASICA

Órgão: SECRETARIA DE ESTADO DE EDUCACAO
 Nivel: Mestrado em Ciências Ambientais
 Instituição: Universidade Federal de Mato Grosso - UFMT - Campus de Sinop - MT.
 Até: 28/02/2022

Resolve: PRORROGAR o Ato nºSEPLAG/00953/2020, publicado no DOE de 28/07/20
 Evento: LICENCA PARA QUALIFICACAO PROFISSIONAL - COM ÔNUS
 Processo N.: 249891/2021

Nome: (61537/9) SERGIO ALBERTO PEREIRA
 Cargo/Função: (3441) PROFESSOR EDUC. BASICA

Órgão: SECRETARIA DE ESTADO DE EDUCACAO
 Nivel: Mestrado em Geografia
 Instituição: Universidade Federal de Mato Grosso - UFMT - Campus de Cuiabá
 Até: 27/07/2022

PUBLICADA, REGISTRADA, CUMPRÁ-SE.
 Cuiabá-MT, 21 de Julho de 2021.
 Lidiane Patricia Ferreira e Silva Leite
 Secretária Adjunta de Gestão de Pessoas

SEFAZ

SECRETARIA DE ESTADO DE FAZENDA

BOLETIM DE PESSOAL/SEFAZ/00430/2021
 22/07/2021

DE:

O Secretário Adjunto de Administração Fazendária no uso de suas atribuições que lhes são conferidas por lei,

Resolve: DEFERIR

Evento: LICENÇA PARA TRATAMENTO DE SAUDE/SEGURADO INSS/15

Processo N.:

Nome: (117966/6) SIRLEY APARECIDA GADOTTI
 Cargo/Função: (11509) DGA-6
 Un. Adm: (202495) COORD. DE PROV. E APLICACAO
 A Partir de: 07/07/2021 Até21/07/2021

PUBLICADA, REGISTRADA, CUMPRÁ-SE.
 Cuiabá-MT, 21 de Julho de 2021.
 Kleber Geraldino Ramos dos Santos
 Secretário Adjunto de Administração Fazendária

BOLETIM DE PESSOAL/SEFAZ/00431/2021
 22/07/2021

DE:

O Secretário Adjunto de Administração Fazendária no uso de suas atribuições que lhes são conferidas por lei,

Resolve: DEFERIR

Evento: LICENCA PARA TRATAMENTO DE SAUDE

Processo N.:

Nome: (8565/1) LUIS MAURO VIEGAS FERREIRA MENDES
 Cargo/Função: (11308) AGENTE DE TRIBUTOS EST/LC363
 Un. Adm: (212270) COORD. DE FISC. VOL. POST. FISC. E TRANSPORTADORAS
 A Partir de: 01/07/2021 Até29/08/2021

PUBLICADA, REGISTRADA, CUMPRÁ-SE.
 Cuiabá-MT, 21 de Julho de 2021.
 Kleber Geraldino Ramos dos Santos
 Secretário Adjunto de Administração Fazendária

BOLETIM DE PESSOAL/SEFAZ/00432/2021
 22/07/2021

DE:

O Secretário Adjunto de Administração Fazendária no uso de suas atribuições que lhes são conferidas por lei,

Resolve: DEFERIR

Evento: GOZO LICENCA-PREMIO, JORNADA 50%

Processo N.: 299559/2021

Nome: (205121/1) DIEGO MOURA CABRAL
 Cargo/Função: (5365) TECNICO ADMINISTRATIVO L 10052
 Quinquênio de Referência: 21/07/2013 Ate 20/07/2018
 A Partir de: 12/07/2021 Ate 09/09/21

PUBLICADA, REGISTRADA, CUMPRÁ-SE.
 Cuiabá-MT, 21 de Julho de 2021.
 Kleber Geraldino Ramos dos Santos
 Secretário Adjunto de Administração Fazendária

SEMA

SECRETARIA DE ESTADO DE MEIO AMBIENTE

O Secretária de Estado de Meio Ambiente no uso de suas atribuições que lhes são conferidas por lei,

Resolve: PRORROGAR

Objeto: CONTRATAÇÃO TEMPORARIA POR MOTIVO DE URGÊNCIA

CONTRATO/SEMA/00034/2021 DE: 22/07/2021
 Processo N°: 102471/2021
 Contratado: (108122/2) LUCIENE NEVES DE SOUZA RAMOS
 CPF: 655.707.231-53
 Cargo/Função: (11382) ANALISTA DE MEIO AMBIENTE L 10083/2014
 Un. Adm: (195456) COORD. DE CADASTRO E REGULARIZACAO AMBIENTAL

RURAL
 Até: 07/07/2022

CONTRATO/SEMA/00035/2021 DE: 22/07/2021
 Processo N°: 102471/2021
 Contratado: (139465/5) JENEFFER SOARES DOS SANTOS MAMEDE
 CPF: 730.683.731-15
 Cargo/Função: (11382) ANALISTA DE MEIO AMBIENTE L 10083/2014
 Un. Adm: (195456) COORD. DE CADASTRO E REGULARIZACAO AMBIENTAL

RURAL
 Até: 07/07/2022

CONTRATO/SEMA/00036/2021 DE: 22/07/2021
 Processo N°: 102471/2021
 Contratado: (208104/3) CASSIA CRISTINA DOS SANTOS
 CPF: 026.244.261-24
 Cargo/Função: (11382) ANALISTA DE MEIO AMBIENTE L 10083/2014
 Un. Adm: (195456) COORD. DE CADASTRO E REGULARIZACAO AMBIENTAL

RURAL
 Até: 07/07/2022

CONTRATO/SEMA/00037/2021 DE: 22/07/2021
 Processo N°: 102471/2021
 Contratado: (222964/3) HELIDA CRISTINA SILVA ANDRADE LIMA
 CPF: 017.040.491-99
 Cargo/Função: (11382) ANALISTA DE MEIO AMBIENTE L 10083/2014
 Un. Adm: (195456) COORD. DE CADASTRO E REGULARIZACAO AMBIENTAL

RURAL
 Até: 08/07/2022

CONTRATO/SEMA/00038/2021 DE: 22/07/2021
 Processo N°: 102471/2021
 Contratado: (224748/4) LAUDIMIRA SILVA FAGUNDES
 CPF: 497.285.393-04
 Cargo/Função: (11382) ANALISTA DE MEIO AMBIENTE L 10083/2014
 Un. Adm: (195456) COORD. DE CADASTRO E REGULARIZACAO AMBIENTAL

RURAL
 Até: 07/07/2022

CONTRATO/SEMA/00039/2021 DE: 22/07/2021
 Processo N°: 102471/2021
 Contratado: (265810/8) BRUNO BARRETTO ARAUJO
 CPF: 021.730.391-99
 Cargo/Função: (11382) ANALISTA DE MEIO AMBIENTE L 10083/2014
 Un. Adm: (195456) COORD. DE CADASTRO E REGULARIZACAO AMBIENTAL

RURAL
 Até: 07/07/2022

CONTRATO/SEMA/00040/2021 DE: 22/07/2021
 Processo N°: 102471/2021
 Contratado: (290887/2) THAYZA CRISTINA SANTOS AVELAR
 CPF: 037.036.941-65
 Cargo/Função: (11382) ANALISTA DE MEIO AMBIENTE L 10083/2014
 Un. Adm: (195456) COORD. DE CADASTRO E REGULARIZACAO AMBIENTAL

RURAL
 Até: 07/07/2022

CONTRATO/SEMA/00041/2021 DE: 22/07/2021
 Processo N°: 102471/2021
 Contratado: (295162/1) MARCIA REGINA PALMEIRA DE OLIVEIRA
 CPF: 843.164.382-04
 Cargo/Função: (11382) ANALISTA DE MEIO AMBIENTE L 10083/2014
 Un. Adm: (195456) COORD. DE CADASTRO E REGULARIZACAO AMBIENTAL

RURAL
 Até: 11/07/2022

CONTRATO/SEMA/00042/2021 DE: 22/07/2021
 Processo N°: 102471/2021
 Contratado: (295163/1) JOSUELDO ALVES LOPES
 CPF: 059.961.924-46
 Cargo/Função: (11382) ANALISTA DE MEIO AMBIENTE L 10083/2014
 Un. Adm: (195456) COORD. DE CADASTRO E REGULARIZACAO AMBIENTAL

RURAL
 Até: 07/07/2022

CONTRATO/SEMA/00043/2021 DE: 22/07/2021
 Processo N°: 102471/2021
 Contratado: (295165/1) AMANDA GEORGINA FERREIRA BARBOSA
 CPF: 011.946.721-67
 Cargo/Função: (11382) ANALISTA DE MEIO AMBIENTE L 10083/2014
 Un. Adm: (195456) COORD. DE CADASTRO E REGULARIZACAO AMBIENTAL

RURAL
 Até: 10/07/2022

CONTRATO/SEMA/00044/2021 DE: 22/07/2021
 Processo N°: 102471/2021
 Contratado: (295169/1) FELIPE ORO
 CPF: 975.420.752-68

Cargo/Função: (11382) ANALISTA DE MEIO AMBIENTE L 10083/2014
 Un. Adm: (195456) COORD. DE CADASTRO E REGULARIZACAO AMBIENTAL

RURAL
 Até: 07/07/2022

CONTRATO/SEMA/00045/2021 DE: 22/07/2021
 Processo N°: 102471/2021
 Contratado: (295173/1) WILLIAN TOMAZ DA SILVA
 CPF: 680.882.562-91
 Cargo/Função: (11382) ANALISTA DE MEIO AMBIENTE L 10083/2014
 Un. Adm: (195456) COORD. DE CADASTRO E REGULARIZACAO AMBIENTAL

RURAL
 Até: 07/07/2022

CONTRATO/SEMA/00046/2021 DE: 22/07/2021
 Processo N°: 102471/2021
 Contratado: (295185/1) KAROLINE ASSUERO CINTRA FERREIRA
 CPF: 014.749.771-03
 Cargo/Função: (11382) ANALISTA DE MEIO AMBIENTE L 10083/2014
 Un. Adm: (195456) COORD. DE CADASTRO E REGULARIZACAO AMBIENTAL

RURAL
 Até: 07/07/2022

CONTRATO/SEMA/00047/2021 DE: 22/07/2021
 Processo N°: 102471/2021
 Contratado: (295186/1) MAYRA CRISTINA VALDOUVE
 CPF: 699.466.631-04
 Cargo/Função: (11382) ANALISTA DE MEIO AMBIENTE L 10083/2014
 Un. Adm: (195456) COORD. DE CADASTRO E REGULARIZACAO AMBIENTAL

RURAL
 Até: 10/07/2022

CONTRATO/SEMA/00048/2021 DE: 22/07/2021
 Processo N°: 102471/2021
 Contratado: (295188/1) VINICIUS VENDRAME ZINI
 CPF: 035.054.941-94
 Cargo/Função: (11382) ANALISTA DE MEIO AMBIENTE L 10083/2014
 Un. Adm: (195456) COORD. DE CADASTRO E REGULARIZACAO AMBIENTAL

RURAL
 Até: 07/07/2022

CONTRATO/SEMA/00049/2021 DE: 22/07/2021
 Processo N°: 102471/2021
 Contratado: (295190/1) JEFFERSON MELO FREITAS
 CPF: 045.341.651-96
 Cargo/Função: (11382) ANALISTA DE MEIO AMBIENTE L 10083/2014
 Un. Adm: (195456) COORD. DE CADASTRO E REGULARIZACAO AMBIENTAL

RURAL
 Até: 07/07/2022

CONTRATO/SEMA/00050/2021 DE: 22/07/2021
 Processo N°: 102471/2021
 Contratado: (295195/1) LUCIANA FERREIRA MACHADO
 CPF: 804.874.401-53
 Cargo/Função: (11382) ANALISTA DE MEIO AMBIENTE L 10083/2014
 Un. Adm: (195456) COORD. DE CADASTRO E REGULARIZACAO AMBIENTAL

RURAL
 Até: 07/07/2022

CONTRATO/SEMA/00051/2021 DE: 22/07/2021
 Processo N°: 102471/2021
 Contratado: (295212/1) VANESSA DOTTO
 CPF: 790.357.102-82
 Cargo/Função: (11382) ANALISTA DE MEIO AMBIENTE L 10083/2014
 Un. Adm: (195456) COORD. DE CADASTRO E REGULARIZACAO AMBIENTAL

RURAL
 Até: 07/07/2022

CONTRATO/SEMA/00052/2021 DE: 22/07/2021
 Processo N°: 102471/2021
 Contratado: (295251/1) MARIANA COELHO BARROS LEMES
 CPF: 025.086.511-41
 Cargo/Função: (11382) ANALISTA DE MEIO AMBIENTE L 10083/2014
 Un. Adm: (195456) COORD. DE CADASTRO E REGULARIZACAO AMBIENTAL

RURAL
 Até: 07/07/2022

CONTRATO/SEMA/00053/2021 DE: 22/07/2021
 Processo N°: 102471/2021
 Contratado: (295262/1) JOYCE ALVES DE SOUZA FERREIRA
 CPF: 069.177.276-28
 Cargo/Função: (11382) ANALISTA DE MEIO AMBIENTE L 10083/2014
 Un. Adm: (195456) COORD. DE CADASTRO E REGULARIZACAO AMBIENTAL

RURAL
 Até: 07/07/2022

CONTRATO/SEMA/00054/2021 DE: 22/07/2021
 Processo N°: 102471/2021
 Contratado: (295271/1) ADRIANE VIEIRA SOUZA
 CPF: 033.605.295-29
 Cargo/Função: (11382) ANALISTA DE MEIO AMBIENTE L 10083/2014
 Un. Adm: (195456) COORD. DE CADASTRO E REGULARIZACAO AMBIENTAL

RURAL
 Até: 07/07/2022

CONTRATO/SEMA/00055/2021 DE: 22/07/2021
 Processo N°: 102471/2021
 Contratado: (295273/1) MEICE MENDES
 CPF: 015.022.611-03
 Cargo/Função: (11382) ANALISTA DE MEIO AMBIENTE L 10083/2014
 Un. Adm: (195456) COORD. DE CADASTRO E REGULARIZACAO AMBIENTAL

RURAL
 Até: 07/07/2022

CONTRATO/SEMA/00056/2021 DE: 22/07/2021
 Processo N°: 102471/2021

Contratado: (295275/1) ELIANE SALETE SARTOR CAVALHEIRO
CPF: 581.169.589-68
Cargo/Função: (11382) ANALISTA DE MEIO AMBIENTE L 10083/2014
Un. Adm: (195456) COORD. DE CADASTRO E REGULARIZACAO AMBIENTAL

RURAL
Até: 07/07/2022

CONTRATO/SEMA/00057/2021 DE: 22/07/2021
Processo N°: 102471/2021
Contratado: (295303/1) SILMAR DE MENEK
CPF: 820.448.219-15
Cargo/Função: (11382) ANALISTA DE MEIO AMBIENTE L 10083/2014
Un. Adm: (195456) COORD. DE CADASTRO E REGULARIZACAO AMBIENTAL

RURAL
Até: 07/07/2022

CONTRATO/SEMA/00058/2021 DE: 22/07/2021
Processo N°: 102471/2021
Contratado: (295304/1) JECIETE ELIAS DE ARAUJO
CPF: 015.714.265-58
Cargo/Função: (11382) ANALISTA DE MEIO AMBIENTE L 10083/2014
Un. Adm: (195456) COORD. DE CADASTRO E REGULARIZACAO AMBIENTAL

RURAL
Até: 07/07/2022

CONTRATO/SEMA/00059/2021 DE: 22/07/2021
Processo N°: 102471/2021
Contratado: (295307/1) GUSTAVO MATHEUS DE PAULA NUNES MACHADO
CPF: 045.135.611-06
Cargo/Função: (11382) ANALISTA DE MEIO AMBIENTE L 10083/2014
Un. Adm: (195456) COORD. DE CADASTRO E REGULARIZACAO AMBIENTAL

RURAL
Até: 07/07/2022

CONTRATO/SEMA/00060/2021 DE: 22/07/2021
Processo N°: 102471/2021
Contratado: (295327/1) VANESSA GOMES MOTA
CPF: 010.439.282-78
Cargo/Função: (11382) ANALISTA DE MEIO AMBIENTE L 10083/2014
Un. Adm: (195456) COORD. DE CADASTRO E REGULARIZACAO AMBIENTAL

RURAL
Até: 07/07/2022

CONTRATO/SEMA/00061/2021 DE: 22/07/2021
Processo N°: 102471/2021
Contratado: (295332/1) ELIANA COSTA SEABRA
CPF: 020.961.062-06
Cargo/Função: (11382) ANALISTA DE MEIO AMBIENTE L 10083/2014
Un. Adm: (195456) COORD. DE CADASTRO E REGULARIZACAO AMBIENTAL

RURAL
Até: 07/07/2022

CONTRATO/SEMA/00062/2021 DE: 22/07/2021
Processo N°: 102471/2021
Contratado: (297899/1) CARITA RODRIGUES DE AQUINO ARANTES
CPF: 027.685.111-02
Cargo/Função: (11382) ANALISTA DE MEIO AMBIENTE L 10083/2014
Un. Adm: (195456) COORD. DE CADASTRO E REGULARIZACAO AMBIENTAL

RURAL
Até: 04/07/2022

CONTRATO/SEMA/00063/2021 DE: 22/07/2021
Processo N°: 102471/2021
Contratado: (298259/1) CELIA PAULA BRANDAO SOUSA
CPF: 011.419.171-90
Cargo/Função: (11382) ANALISTA DE MEIO AMBIENTE L 10083/2014
Un. Adm: (195456) COORD. DE CADASTRO E REGULARIZACAO AMBIENTAL

RURAL
Até: 04/07/2022

CONTRATO/SEMA/00064/2021 DE: 22/07/2021
Processo N°: 102471/2021
Contratado: (302755/1) FABIO AUGUSTO MARQUES
CPF: 832.404.111-72
Cargo/Função: (11382) ANALISTA DE MEIO AMBIENTE L 10083/2014
Un. Adm: (195456) COORD. DE CADASTRO E REGULARIZACAO AMBIENTAL

RURAL
Até: 04/07/2022

CONTRATO/SEMA/00065/2021 DE: 22/07/2021
Processo N°: 102471/2021
Contratado: (302789/1) MONICA FRANCO NUNES
CPF: 004.269.141-98
Cargo/Função: (11382) ANALISTA DE MEIO AMBIENTE L 10083/2014
Un. Adm: (195456) COORD. DE CADASTRO E REGULARIZACAO AMBIENTAL

RURAL
Até: 04/07/2022

CONTRATO/SEMA/00066/2021 DE: 22/07/2021
Processo N°: 102471/2021
Contratado: (302823/1) RAFAELA INES DOS REIS
CPF: 113.837.386-96
Cargo/Função: (11382) ANALISTA DE MEIO AMBIENTE L 10083/2014
Un. Adm: (195456) COORD. DE CADASTRO E REGULARIZACAO AMBIENTAL

RURAL
Até: 04/07/2022

CONTRATO/SEMA/00067/2021 DE: 22/07/2021
Processo N°: 102471/2021
Contratado: (303440/1) AMANDA RIBEIRO CORREA
CPF: 036.753.161-57
Cargo/Função: (11382) ANALISTA DE MEIO AMBIENTE L 10083/2014
Un. Adm: (195456) COORD. DE CADASTRO E REGULARIZACAO AMBIENTAL

RURAL
Até: 04/07/2022

CONTRATO/SEMA/00068/2021 DE: 22/07/2021
Processo N°: 102471/2021
Contratado: (303446/1) ANA MAYRA PEREIRA DA SILVA
CPF: 023.557.631-00
Cargo/Função: (11382) ANALISTA DE MEIO AMBIENTE L 10083/2014
Un. Adm: (195456) COORD. DE CADASTRO E REGULARIZACAO AMBIENTAL

RURAL
Até: 04/07/2022

PUBLICADA, REGISTRADA, CUMPRÁ-SE.
Cuiabá-MT, 21 de Julho de 2021.
Mauren Lazzaretti
Secretária de Estado de Meio Ambiente

O Secretária de Estado de Meio Ambiente no uso de suas atribuições que lhes são conferidas por lei,

Resolve: DISTRATAR
Objeto: CONTRATAÇÃO TEMPORARIA POR MOTIVO DE URGÊNCIA

CONTRATO/SEMA/00069/2021 DE: 22/07/2021
Processo N°: 318504/2021
Contratado: (298409/1) RAIZA CAMPOS ANTONIACOMI
CPF: 035.845.301-13
Cargo/Função: (11382) ANALISTA DE MEIO AMBIENTE L 10083/2014
Referência: A-001 Carga Horária: 40 horas semanais
Un. Adm: (213624) COORDENADORIA DE SISTEMAS DE TECN DA INFORMACAO
A Partir de: 16/07/2021

PUBLICADA, REGISTRADA, CUMPRÁ-SE.
Cuiabá-MT, 21 de Julho de 2021.
Mauren Lazzaretti
Secretária de Estado de Meio Ambiente

BOLETIM DE PESSOAL/SEMA/00245/2021 DE:
22/07/2021

O Secretária de Estado de Meio Ambiente no uso de suas atribuições que lhes são conferidas por lei,

Resolve: DEFERIR
Evento: LICENCA PARA TRATAMENTO DE SAUDE

Processo N. :
Nome: (83107/1) ARNALDO AUGUSTO DORILEO LEITE
Cargo/Função: (11382) ANALISTA DE MEIO AMBIENTE L 10083/2014
Un. Adm: (195413) COORD. DE DESCONC. E DESCENTRALIZACAO
A Partir de: 10/12/2020 Até07/06/2021

Processo N. :
Nome: (226691/1) JANIELLY CARVALHO CAMARGO
Cargo/Função: (11382) ANALISTA DE MEIO AMBIENTE L 10083/2014
Un. Adm: (195510) GER. DE LABORATORIO
A Partir de: 11/07/2021 Até20/07/2021

Processo N. :
Nome: (96638/3) NEUSA ARENHART
Cargo/Função: (11382) ANALISTA DE MEIO AMBIENTE L 10083/2014
Un. Adm: (147192) COORD. DA FAUNA E RECURSOS PESQUEIROS
A Partir de: 24/06/2021 Até06/07/2021

PUBLICADA, REGISTRADA, CUMPRÁ-SE.
Cuiabá-MT, 21 de Julho de 2021.
Mauren Lazzaretti
Secretária de Estado de Meio Ambiente

BOLETIM DE PESSOAL/SEMA/00246/2021 DE:
22/07/2021

O Secretária de Estado de Meio Ambiente no uso de suas atribuições que lhes são conferidas por lei,

Resolve: DEFERIR
Evento: LICENCA PARA TRATAMENTO DE SAUDE EM PESSOA DA FAMILIA

Processo N. :
Nome: (80311/1) SCHIRLEI SOARES DE LARA
Cargo/Função: (11382) ANALISTA DE MEIO AMBIENTE L 10083/2014
Un. Adm: (147435) SUPERINT. DE FISCALIZACAO
A Partir de: 30/06/2021 Até27/10/2021

PUBLICADA, REGISTRADA, CUMPRÁ-SE.
Cuiabá-MT, 21 de Julho de 2021.
Mauren Lazzaretti
Secretária de Estado de Meio Ambiente

SINFRA

SECRETARIA DE ESTADO DE INFRAESTRUTURA E LOGÍSTICA

BOLETIM DE PESSOAL/SINFRA/00105/2021 DE:
22/07/2021

O Secretário de Estado de Infraestrutura e Logistica no uso de suas atribuições que lhes são conferidas por lei,

Resolve: DEFERIR
Evento: LICENCA PARA TRATAMENTO DE SAUDE

Processo N. :
 Nome: (298223/1) KERLEY CRISTINA AMARAL FERREIRA PINHAL
 Cargo/Função: (6027) ANALISTA DESENV ECON SOCIAL L 10050
 Un. Adm: (189294) SUPERINT. DE HABIT., SAN., MOBIL. E
 ACESSIBILIDADE
 A Partir de: 02/07/2021 Até 01/07/2021

PUBLICADA, REGISTRADA, CUMPRÁ-SE.
 Cuiabá-MT, 21 de Julho de 2021.
 Marcelo de Oliveira e Silva
 Secretário de Estado de Infraestrutura e Logística

SESP

SECRETARIA DE ESTADO DE SEGURANÇA PÚBLICA

PORTARIA/SESP/00182/2021 DE:
 22/07/2021

O Secretário de Estado de Segurança Pública no uso de suas atribuições que lhes são conferidas por lei,

Resolve: DESIGNAR
 Evento: Designação de Função/Função de Confiança

Processo N. :
 Nome: (115431/1) ANDRE ALMEIDA LISBOA
 Cargo/Função: (11665) FUNÇÃO DGA 10 LC/266 SERVIDOR - LIDER DE EQUIPE
 Un. Adm: (162485) SUBDIR. DA PENITENCIARIA DE RONDONOPOLIS
 A Partir de: 31/08/2021 Até

Processo N. :
 Nome: (115912/1) CLAUDENIR FIDELIS DA SILVA
 Cargo/Função: (11665) FUNÇÃO DGA 10 LC/266 SERVIDOR - LIDER DE EQUIPE
 Un. Adm: (162388) SUBDIR. DO CENTRO DE RESSOCIALIZACAO DE CUIABA
 A Partir de: 10/08/2021 Até

Processo N. :
 Nome: (118016/1) FRANK LUIZ DA SILVA CORREA
 Cargo/Função: (11665) FUNÇÃO DGA 10 LC/266 SERVIDOR - LIDER DE EQUIPE
 Un. Adm: (212040) DIR DO CENTRO DE RESS IND AHMENON LEMOS DANTAS
 A Partir de: 31/08/2021 Até

Processo N. :
 Nome: (233402/1) GONCALO RODRIGUES NOGUEIRA
 Cargo/Função: (11665) FUNÇÃO DGA 10 LC/266 SERVIDOR - LIDER DE EQUIPE
 Un. Adm: (212040) DIR DO CENTRO DE RESS IND AHMENON LEMOS DANTAS
 A Partir de: 01/08/2021 Até

Processo N. :
 Nome: (137474/4) JOANILDES APARECIDA DAS NEVES CONCEICAO
 Cargo/Função: (11665) FUNÇÃO DGA 10 LC/266 SERVIDOR - LIDER DE EQUIPE
 Un. Adm: (163139) GER. REG. DO CENT. DE ATEND. SOC. MASC. DE CACERES
 A Partir de: 31/08/2021 Até

Processo N. :
 Nome: (248476/1) MARCIA ROSATO
 Cargo/Função: (11665) FUNÇÃO DGA 10 LC/266 SERVIDOR - LIDER DE EQUIPE
 Un. Adm: (162426) SUBDIR.DA PENITENC. FEM. ANA MARIA DO COUTO MAY
 A Partir de: 15/10/2021 Até

Processo N. :
 Nome: (132276/3) RENATA CRISTINA OLIMPIO
 Cargo/Função: (11665) FUNÇÃO DGA 10 LC/266 SERVIDOR - LIDER DE EQUIPE
 Un. Adm: (184365) GER. REG. DO CENT. DE ATEND. SOC. MASC. DE SINOP
 A Partir de: 14/07/2021 Até

Processo N. :
 Nome: (125076/1) WENDER MARTINS DA SILVA
 Cargo/Função: (11665) FUNÇÃO DGA 10 LC/266 SERVIDOR - LIDER DE EQUIPE
 Un. Adm: (162574) SUBDIR. DA PENITENCIARIA DE AGUA BOA
 A Partir de: 04/09/2021 Até

PUBLICADA, REGISTRADA, CUMPRÁ-SE.
 Cuiabá-MT, 21 de Julho de 2021.
 Alexandre Bustamante dos Santos
 Secretário de Estado de Segurança Pública

PORTARIA/SESP/00183/2021 DE:
 22/07/2021

O Secretário de Estado de Segurança Pública no uso de suas atribuições que lhes são conferidas por lei,

Resolve: DESIGNAR
 Evento: DESIGNAÇÃO EM SUBSTITUIÇÃO CARGO EM COMISSÃO/FUNÇÃO

Processo N. :
 Nome: (233377/1) JOSE JANDUYR SOARES VIANA JUNIOR
 A Partir de: 03/08/2021 Até 01/09/2021
 Cargo/Função: (11685) FUNÇÃO DGA 8 LC/266

Substituído: (129267/4) SUENI ALVES DA SILVA
 Un. Adm: (162590) GER. DE MANUTENÇÃO DA PENITENCIARIA DE AGUA BOA

PUBLICADA, REGISTRADA, CUMPRÁ-SE.
 Cuiabá-MT, 21 de Julho de 2021.
 Alexandre Bustamante dos Santos
 Secretário de Estado de Segurança Pública

PORTARIA/SESP/00184/2021 DE:
 22/07/2021

O Secretário de Estado de Segurança Pública no uso de suas atribuições que lhes são conferidas por lei,

Resolve: DESIGNAR
 Evento: DESIGNAÇÃO EM SUBSTITUIÇÃO CARGO EM COMISSÃO/FUNÇÃO

Processo N. :
 Nome: (137180/1) EDWANIA SILVA RAMOS
 A Partir de: 06/07/2021 Até 20/07/2021
 Cargo/Função: (11584) DGA-4 SERVIDOR
 Substituído: (95883/1) TATIANA ELOA PILGER
 Un. Adm: (209406) SUPER. DO OBSERV. DE SEGURANÇA PÚBLICA

PUBLICADA, REGISTRADA, CUMPRÁ-SE.
 Cuiabá-MT, 21 de Julho de 2021.
 Alexandre Bustamante dos Santos
 Secretário de Estado de Segurança Pública

PORTARIA/SESP/00185/2021 DE:
 22/07/2021

O Secretário de Estado de Segurança Pública no uso de suas atribuições que lhes são conferidas por lei,

Resolve: RETIFICAR
 Evento: DESIGNAÇÃO EM SUBSTITUIÇÃO CARGO EM COMISSÃO/FUNÇÃO

Processo N. :
 Nome: (273797/1) JANAINA GUELIS RIGON
 A Partir de: 05/09/2021 Até 02/11/2021
 Cargo/Função: (11606) DGA-6 SERVIDOR
 Substituído: (141393/2) ANGELA SOARES DA SILVA
 Un. Adm: (201740) COORD. DE PROV. E MOVIMENTACAO

PUBLICADA, REGISTRADA, CUMPRÁ-SE.
 Cuiabá-MT, 21 de Julho de 2021.
 Alexandre Bustamante dos Santos
 Secretário de Estado de Segurança Pública

BOLETIM DE PESSOAL/SESP/00944/2021 DE:
 22/07/2021

O Secretário de Estado de Segurança Pública no uso de suas atribuições que lhes são conferidas por lei,

Resolve: RETIFICAR
 Evento: REMOCAO

Processo N. :
 Nome: (232248/1) FRANCIELLI GOMES DOS SANTOS
 Cargo/Função: (10290) AGENTE SISTEMA PENITENC LC 423
 Para Un. Adm: (163007) DIR.DE CADEIA PUBLICA DE NOVA MUTUM
 A Partir de: 29/10/2021

PUBLICADA, REGISTRADA, CUMPRÁ-SE.
 Cuiabá-MT, 21 de Julho de 2021.
 Alexandre Bustamante dos Santos
 Secretário de Estado de Segurança Pública

BOLETIM DE PESSOAL/SESP/00945/2021 DE:
 22/07/2021

O Secretário de Estado de Segurança Pública no uso de suas atribuições que lhes são conferidas por lei,

Resolve: CONCEDER
 Evento: ADICIONAL NOTURNO

Processo N. : JUN
 Nome: (250425/1) AILTON GONCALVES DA SILVA
 Cargo/Função: (10290) AGENTE SISTEMA PENITENC LC 423
 Un. Adm: (162892) DIR.DE CADEIA PUBLICA DE ARENAPOLIS
 A Partir de: 01/06/2021 Até 01/06/2021

Processo N. : JUN
 Nome: (118648/1) AMAURI FERREIRA DOS SANTOS
 Cargo/Função: (10290) AGENTE SISTEMA PENITENC LC 423
 Un. Adm: (162892) DIR.DE CADEIA PUBLICA DE ARENAPOLIS
 A Partir de: 01/06/2021 Até 01/06/2021

Processo N. : JUN
 Nome: (251781/1) CARLOS ALBERTO ALMEIDA PAULINO
 Cargo/Função: (10290) AGENTE SISTEMA PENITENC LC 423
 Un. Adm: (162892) DIR.DE CADEIA PUBLICA DE ARENAPOLIS
 A Partir de: 01/06/2021 Até 01/06/2021

Processo N. : JUN
 Nome: (118047/1) EDELSON BORGES DE AGUIAR
 Cargo/Função: (10290) AGENTE SISTEMA PENITENC LC 423
 Un. Adm: (162892) DIR.DE CADEIA PUBLICA DE ARENAPOLIS

A Partir de: 01/06/2021 Até 01/06/2021

Processo N.: FEV

Nome: (138673/2) EDMILSON FERREIRA SANTOS
 Cargo/Função: (10290) AGENTE SISTEMA PENITENC LC 423
 Un. Adm: (162981) DIR.DE CADEIA PUBLICA DE NOBRES
 A Partir de: 01/02/2021 Até 01/02/2021

Processo N.: JUN

Nome: (233230/1) JOSE LOPES DA SILVA JUNIOR
 Cargo/Função: (10290) AGENTE SISTEMA PENITENC LC 423
 Un. Adm: (162892) DIR.DE CADEIA PUBLICA DE ARENAPOLIS
 A Partir de: 01/06/2021 Até 01/06/2021

Processo N.: JUN

Nome: (217837/2) JOVANIL RODRIGUES BARBOSA
 Cargo/Função: (10290) AGENTE SISTEMA PENITENC LC 423
 Un. Adm: (162892) DIR.DE CADEIA PUBLICA DE ARENAPOLIS
 A Partir de: 01/06/2021 Até 01/06/2021

Processo N.: JUN

Nome: (217721/2) KLEYTON JOSE ALEIXO DA SILVA
 Cargo/Função: (10290) AGENTE SISTEMA PENITENC LC 423
 Un. Adm: (162892) DIR.DE CADEIA PUBLICA DE ARENAPOLIS
 A Partir de: 01/06/2021 Até 01/06/2021

Processo N.: JUN

Nome: (251850/1) NILSIMAR FERREIRA
 Cargo/Função: (10290) AGENTE SISTEMA PENITENC LC 423
 Un. Adm: (162892) DIR.DE CADEIA PUBLICA DE ARENAPOLIS
 A Partir de: 01/06/2021 Até 01/06/2021

Processo N.: JUN

Nome: (250970/1) ODAIR JOSE DA SILVA
 Cargo/Função: (10290) AGENTE SISTEMA PENITENC LC 423
 Un. Adm: (162892) DIR.DE CADEIA PUBLICA DE ARENAPOLIS
 A Partir de: 01/06/2021 Até 01/06/2021

Processo N.: JUN

Nome: (233104/1) ROGERIO BATISTA VIEIRA
 Cargo/Função: (10290) AGENTE SISTEMA PENITENC LC 423
 Un. Adm: (162892) DIR.DE CADEIA PUBLICA DE ARENAPOLIS
 A Partir de: 01/06/2021 Até 01/06/2021

Processo N.: JUN

Nome: (217594/2) SILVANO SILVA DE BARROS
 Cargo/Função: (10290) AGENTE SISTEMA PENITENC LC 423
 Un. Adm: (162892) DIR.DE CADEIA PUBLICA DE ARENAPOLIS
 A Partir de: 01/06/2021 Até 01/06/2021

PUBLICADA, REGISTRADA, CUMpra-SE.
 Cuiabá-MT, 21 de Julho de 2021.
 Alexandre Bustamante dos Santos
 Secretário de Estado de Segurança Publica

BOLETIM DE PESSOAL/SESP/00946/2021

DE:

22/07/2021

O Secretário de Estado de Segurança Publica no uso de suas atribuições que lhes são conferidas por lei,

Resolve: RETIFICAR

Evento: ADICIONAL NOTURNO

Processo N.: JUN

Nome: (251017/1) SIMONE APARECIDA DA SILVA ASSUMPCAO
 Cargo/Função: (10290) AGENTE SISTEMA PENITENC LC 423
 Un. Adm: (190390) DIR. DE CADEIA PUBLICA FEMININA DE CACERES
 A Partir de: 01/06/2021 Até 01/06/2021

PUBLICADA, REGISTRADA, CUMpra-SE.
 Cuiabá-MT, 21 de Julho de 2021.
 Alexandre Bustamante dos Santos
 Secretário de Estado de Segurança Publica

BOLETIM DE PESSOAL/SESP/00947/2021

DE:

22/07/2021

O Secretário de Estado de Segurança Publica no uso de suas atribuições que lhes são conferidas por lei,

Resolve: DEFERIR

Evento: LICENCA PARA TRATAMENTO DE SAUDE

Processo N.:

Nome: (250848/1) CELIA ALVES PEREIRA
 Cargo/Função: (9202) ASSIST. DO SISTEMA SOCIOEDUCATIVO
 Un. Adm: (204200) DIR. DO CENT. DE ATEND. SOCIOED. MASC. DE CUIABA
 A Partir de: 12/07/2021 Até25/07/2021

Processo N.:

Nome: (130476/1) DIVINA DA GLORIA CAMPOS
 Cargo/Função: (10290) AGENTE SISTEMA PENITENC LC 423
 Un. Adm: (204293) COORD. DE SER. DE ALIMENTAÇÃO
 A Partir de: 12/07/2021 Até21/07/2021

Processo N.:

Nome: (232046/1) DIVINO JOSE LOBO BARBOSA
 Cargo/Função: (10290) AGENTE SISTEMA PENITENC LC 423
 Un. Adm: (162663) DIR.DE CADEIA PUBLICA DE BARRA DO GARCAS
 A Partir de: 15/07/2021 Até18/07/2021

Processo N.:

Nome: (236863/1) ELIANE LUIZ PINTO
 Cargo/Função: (10282) ASSIST.SIST.PENITENCIARIO
 Un. Adm: (190284) DIR. DO CENTRO DE DETENCAO PROVISORIA DE JUINA
 A Partir de: 25/06/2021 Até03/07/2021

Processo N.:

Nome: (133655/3) ENEVILTON DELUQUI
 Cargo/Função: (10290) AGENTE SISTEMA PENITENC LC 423
 Un. Adm: (162612) DIR.DE CADEIA PUBLICA DE CACERES
 A Partir de: 17/06/2021 Até23/06/2021

Processo N.:

Nome: (248622/1) EVERTON RODRIGO RIBEIRO
 Cargo/Função: (10290) AGENTE SISTEMA PENITENC LC 423
 Un. Adm: (162612) DIR.DE CADEIA PUBLICA DE CACERES
 A Partir de: 02/07/2021 Até16/07/2021

Processo N.:

Nome: (99262/2) IOLANDA TOMAZ DE PAULA
 Cargo/Função: (9202) ASSIST. DO SISTEMA SOCIOEDUCATIVO
 Un. Adm: (204200) DIR. DO CENT. DE ATEND. SOCIOED. MASC. DE CUIABA
 A Partir de: 06/07/2021 Até19/08/2021

Processo N.:

Nome: (251903/1) JULIANO DE OLIVEIRA
 Cargo/Função: (10290) AGENTE SISTEMA PENITENC LC 423
 Un. Adm: (162612) DIR.DE CADEIA PUBLICA DE CACERES
 A Partir de: 08/07/2021 Até12/07/2021

Processo N.:

Nome: (249461/1) LAURA CONCEICAO GONCALVES DA SILVA
 Cargo/Função: (5365) TECNICO ADMINISTRATIVO L 10052
 Un. Adm: (172065) UNID.ESPEC.CONTROLE MOVIMENTAÇÃO PESSOAL
 A Partir de: 19/06/2021 Até17/08/2021

Processo N.:

Nome: (129400/4) LUCIANE LIRA GALLE
 Cargo/Função: (10280) PROF.NIV.SUP.SIST.PENITENCIARIO
 Un. Adm: (162566) DIR. DA PENITENCIARIA DE AGUA BOA
 A Partir de: 04/02/2021 Até10/02/2021

Processo N.:

Nome: (226012/1) MARIA JUCELIA MARTINS BATISTA
 Cargo/Função: (9202) ASSIST. DO SISTEMA SOCIOEDUCATIVO
 Un. Adm: (180475) GER. DE SERVICOS GERAIS
 A Partir de: 14/06/2021 Até13/07/2021

Processo N.:

Nome: (202018/3) WELINGTON PEREIRA DE SOUZA
 Cargo/Função: (9249) AGENTE DE SEGURANÇA SOCIOEDUCATIVO
 Un. Adm: (163139) GER. REG. DO CENT. DE ATEND. SOC. MASC. DE CACERES
 A Partir de: 01/07/2021 Até29/08/2021

PUBLICADA, REGISTRADA, CUMpra-SE.
 Cuiabá-MT, 21 de Julho de 2021.
 Alexandre Bustamante dos Santos
 Secretário de Estado de Segurança Publica

BOLETIM DE PESSOAL/SESP/00948/2021

DE:

22/07/2021

O Secretário de Estado de Segurança Publica no uso de suas atribuições que lhes são conferidas por lei,

Resolve: RETIFICAR

Evento: LICENCA PARA TRATAMENTO DE SAUDE

Processo N.:

Nome: (233818/1) MICHELLE BENEDITA CORREA DE OLIVEIRA
 Cargo/Função: (10290) AGENTE SISTEMA PENITENC LC 423
 Un. Adm: (172065) UNID.ESPEC.CONTROLE MOVIMENTAÇÃO PESSOAL
 A Partir de: 21/05/2021 Até15/06/2021

PUBLICADA, REGISTRADA, CUMpra-SE.
 Cuiabá-MT, 21 de Julho de 2021.
 Alexandre Bustamante dos Santos
 Secretário de Estado de Segurança Publica

BOLETIM DE PESSOAL/SESP/00949/2021

DE:

22/07/2021

O Secretário de Estado de Segurança Publica no uso de suas atribuições que lhes são conferidas por lei,

Resolve: DEFERIR

Evento: LICENCA PREMIO - GOZO

Processo N.:

Nome: (219879/4) MARCIA JUCELIA CRACO
 Cargo/Função: (10290) AGENTE SISTEMA PENITENC LC 423
 Quinquênio de Referência: 13/05/2011 Até 12/05/2016
 A Partir de: 24/12/2021 Até21/02/2022

Processo N.:

Nome: (117539/1) PATRICIA APARECIDA CAMARAO CUNHA
Cargo/Função: (6027) ANALISTA DESENV ECON SOCIAL L 10050
Quinquênio de Referência: 27/09/2014 Ate 26/09/2019
A Partir de: 26/07/2021 Até24/08/2021

Processo N.:

Nome: (247831/2) VANIA DE ALMEIDA ARRUDA
Cargo/Função: (10290) AGENTE SISTEMA PENITENC LC 423
Quinquênio de Referência: 21/05/2013 Ate 20/05/2018
A Partir de: 19/07/2021 Até17/08/2021

PUBLICADA, REGISTRADA, CUMPR-SE.
Cuiabá-MT, 21 de Julho de 2021.
Alexandre Bustamante dos Santos
Secretário de Estado de Segurança Publica

BOLETIM DE PESSOAL/SESP/00950/2021
22/07/2021

DE:

O Secretário de Estado de Segurança Publica no uso de suas atribuições que lhes são conferidas por lei,

Resolve: RETIFICAR
Evento: LICENCA PREMIO - GOZO

Processo N.:

Nome: (112463/5) JULIO CESAR DELUQUE
Cargo/Função: (10290) AGENTE SISTEMA PENITENC LC 423
Quinquênio de Referência: 09/11/2013 Ate 08/11/2018
A Partir de: 07/06/2021 Até06/07/2021

PUBLICADA, REGISTRADA, CUMPR-SE.
Cuiabá-MT, 21 de Julho de 2021.
Alexandre Bustamante dos Santos
Secretário de Estado de Segurança Publica

BOLETIM DE PESSOAL/SESP/00951/2021
22/07/2021

DE:

O Secretário de Estado de Segurança Publica no uso de suas atribuições que lhes são conferidas por lei,

Resolve: DEFERIR
Evento: GOZO LICENCA-PREMIO, JORNADA 50%

Processo N.:

Nome: (249927/1) CRISTINA FERNANDES PIMENTEL SANTOS
Cargo/Função: (9202) ASSIST. DO SISTEMA SOCIOEDUCATIVO
Quinquênio de Referência: 07/08/2013 Ate 06/08/2018
A Partir de: 02/08/2021 Ate 28/01/22

PUBLICADA, REGISTRADA, CUMPR-SE.
Cuiabá-MT, 21 de Julho de 2021.
Alexandre Bustamante dos Santos
Secretário de Estado de Segurança Publica

BOLETIM DE PESSOAL/SESP/00952/2021
22/07/2021

DE:

O Secretário de Estado de Segurança Publica no uso de suas atribuições que lhes são conferidas por lei,

Resolve: CESSAR OS EFEITOS
Evento: Adicional de Insalubridade LC 502

Processo N.:

Nome: (233314/1) JOSIANE DE SOUZA SILVA COSTA
Cargo/Função: (9249) AGENTE DE SEGURANÇA SOCIOEDUCATIVO
Un. Adm: (190543) GER. DO CENTRO DE ATEND. SOC. DE INT. MASC.
CUIABA

A Partir de: 25/06/2021

PUBLICADA, REGISTRADA, CUMPR-SE.
Cuiabá-MT, 21 de Julho de 2021.
Alexandre Bustamante dos Santos
Secretário de Estado de Segurança Publica

BOLETIM DE PESSOAL/SESP/00953/2021
22/07/2021

DE:

O Secretário de Estado de Segurança Publica no uso de suas atribuições que lhes são conferidas por lei,

Resolve: CONCEDER
Evento: Adicional de Insalubridade LC 502

Processo N.:

Nome: (226018/1) DEBORA MARIA FERNANDES
Cargo/Função: (10282) ASSIST. SIST. PENITENCIARIO
Un. Adm: (190330) DIR. DO CENTRO DE DETEN. PROV. DE TANGARA DA

SERRA

A Partir de: 23/12/2015 Até22/08/2021

PUBLICADA, REGISTRADA, CUMPR-SE.
Cuiabá-MT, 21 de Julho de 2021.
Alexandre Bustamante dos Santos
Secretário de Estado de Segurança Publica

P.IC

POLÍCIA JUDICIÁRIA CIVIL

PORTARIA/PJC/00101/2021
22/07/2021

DE:

O Delegado Geral da Polícia Judiciária Civil no uso de suas atribuições que lhes são conferidas por lei,

Resolve: DESIGNAR
Evento: Designação de Função/Função de Confiança

Processo N.: 287494/2021

Nome: (203661/1) CANTIDIO RODRIGUES MARCONDES
Cargo/Função: (11665) FUNÇÃO DGA 10 LC/266 SERVIDOR - LIDER DE EQUIPE

Un. Adm: (177369) DELEGACIA DE POLICIA DE PORTO ALEGRE DO NORTE
A Partir de: 31/07/2021 Até

Processo N.: 287494/2021

Nome: (98946/2) FRANCISCO JESUS DA SILVA
Cargo/Função: (11665) FUNÇÃO DGA 10 LC/266 SERVIDOR - LIDER DE EQUIPE

Un. Adm: (177369) DELEGACIA DE POLICIA DE PORTO ALEGRE DO NORTE
A Partir de: 01/07/2021 Até30/07/2021

Processo N.: 322901/2021

Nome: (234347/1) HARYSSA BARBOSA DA SILVA MACHADO LIN
Cargo/Função: (11665) FUNÇÃO DGA 10 LC/266 SERVIDOR - LIDER DE EQUIPE

Un. Adm: (131997) ACADEMIA DE POLÍCIA JUDICIARIA CIVIL
A Partir de: 21/06/2021 Até04/08/2021

Processo N.: 315231/2021

Nome: (259859/1) RAFAEL TRAMARIN
Cargo/Função: (11665) FUNÇÃO DGA 10 LC/266 SERVIDOR - LIDER DE EQUIPE

Un. Adm: (177709) DELEGACIA ESPEC.DE ROUBOS E FURTOS/PRIMAV.DO LESTE
A Partir de: 14/07/2021 Até

Processo N.: 303842/2021

Nome: (76173/4) WALKYRIA ALVES CANDIDO
Cargo/Função: (11665) FUNÇÃO DGA 10 LC/266 SERVIDOR - LIDER DE EQUIPE

Un. Adm: (134015) DELEGACIA DE POLICIA DE PONTES E LACERDA
A Partir de: 04/08/2021 Até

PUBLICADA, REGISTRADA, CUMPR-SE.
Cuiabá-MT, 21 de Julho de 2021.
Mario Dermeval Aravechia de Resende
Delegado Geral da Polícia Judiciária Civil

PORTARIA/PJC/00102/2021
22/07/2021

DE:

O Delegado Geral da Polícia Judiciária Civil no uso de suas atribuições que lhes são conferidas por lei,

Resolve: DISPENSAR
Evento: Designação de Função/Função de Confiança

Processo N.: 322901/2021

Nome: (118836/2) ANA PAULA ALVES SILVA LOPES
Cargo/Função: (11665) FUNÇÃO DGA 10 LC/266 SERVIDOR
Un. Adm: (131997) ACADEMIA DE POLÍCIA JUDICIARIA CIVIL
A Partir de: 20/06/2021

Processo N.: 315231/2021

Nome: (208209/2) KASSIA KISS DA CRUZ
Cargo/Função: (11665) FUNÇÃO DGA 10 LC/266 SERVIDOR
Un. Adm: (177687) DELEGACIA DE POLICIA DE PRIMAVERA DO LESTE
A Partir de: 13/07/2021

PUBLICADA, REGISTRADA, CUMPR-SE.
Cuiabá-MT, 21 de Julho de 2021.
Mario Dermeval Aravechia de Resende
Delegado Geral da Polícia Judiciária Civil

PORTARIA/PJC/00103/2021
22/07/2021

DE:

O Delegado Geral da Polícia Judiciária Civil no uso de suas atribuições que lhes são conferidas por lei,

Resolve: DESIGNAR
Evento: DESIGNAÇÃO EM SUBSTITUIÇÃO CARGO EM COMISSÃO/FUNÇÃO

Processo N.: 309664/2021

Nome: (299335/1) BRUNO GOMES BORGES
A Partir de: 01/07/2021 Até30/07/2021
Cargo/Função: (11606) DGA-6 SERVIDOR
Substituído: (136174/1) MARCOS AURELIO DIAS LEAO
Un. Adm: (193623) DELEGACIA REGIONAL DE VILA RICA

PUBLICADA, REGISTRADA, CUMPR-SE.
Cuiabá-MT, 21 de Julho de 2021.
Mario Dermeval Aravechia de Resende
Delegado Geral da Polícia Judiciária Civil

BOLETIM DE PESSOAL/PJC/00478/2021
22/07/2021

DE:

O Delegado Geral da Polícia Judiciária Civil no uso de suas atribuições que lhes são conferidas por lei,

Resolve: DEFERIR

Evento: LICENÇA PARA TRATAMENTO DE SAUDE

Processo N.:

Nome: (95844/1) JANE ESTELA QUEIROZ DANTAS E NASCIMENTO
Cargo/Função: (9200) ESCRIVAO DE POLICIA/LC318/407
Un. Adm: (133191) DELEGACIA DE POLICIA DO CARUMBE/CUIABA
A Partir de: 07/07/2021 Até12/07/2021

Processo N.:

Nome: (204216/5) KATIA SANTOS BRANDAO
Cargo/Função: (6027) ANALISTA DESENV ECON SOCIAL L 10050
Un. Adm: (180874) GER. DE APLICACAO, DESENV., SAUDE E SEGURANCA
A Partir de: 05/07/2021 Até03/08/2021

Processo N.:

Nome: (268170/1) LARISSA FATIMA FIGUEIREDO FRANCA
Cargo/Função: (9175) INVESTIGADOR DE POLICIA/LC344/407
Un. Adm: (177580) DELEGACIA DE POLICIA DE JUARA
A Partir de: 13/01/2021 Até22/01/2021

Processo N.:

Nome: (108308/1) TEREZA MARIA DE NASCIMENTO PEREIRA
Cargo/Função: (9175) INVESTIGADOR DE POLICIA/LC344/407
Un. Adm: (133140) DELEGACIA ESPEC. DO ADOLESCENTE/CBA
A Partir de: 17/06/2021 Até15/07/2021

Processo N.:

Nome: (93179/2) WALDEIR DIAS PEREIRA
Cargo/Função: (9175) INVESTIGADOR DE POLICIA/LC344/407
Un. Adm: (133191) DELEGACIA DE POLICIA DO CARUMBE/CUIABA
A Partir de: 11/03/2021 Até06/09/2021

PUBLICADA, REGISTRADA, CUMPRÁ-SE.
Cuiabá-MT, 21 de Julho de 2021.
Mario Dermeval Aravechia de Resende
Delegado Geral da Polícia Judiciária Civil

BOLETIM DE PESSOAL/PJC/00479/2021
22/07/2021

DE:

O Delegado Geral da Polícia Judiciária Civil no uso de suas atribuições que lhes são conferidas por lei,

Resolve: DEFERIR

Evento: LICENÇA PARA TRATAMENTO DE SAUDE EM PESSOA DA FAMILIA

Processo N.:

Nome: (259763/1) IVO DE PAULA RIBEIRO FILHO
Cargo/Função: (9175) INVESTIGADOR DE POLICIA/LC344/407
Un. Adm: (133086) DELEGACIA ESPEC. DE DEFESA DA MULHER/CBA
A Partir de: 11/06/2021 Até09/08/2021

PUBLICADA, REGISTRADA, CUMPRÁ-SE.
Cuiabá-MT, 21 de Julho de 2021.
Mario Dermeval Aravechia de Resende
Delegado Geral da Polícia Judiciária Civil

BOLETIM DE PESSOAL/PJC/00480/2021
22/07/2021

DE:

O Delegado Geral da Polícia Judiciária Civil no uso de suas atribuições que lhes são conferidas por lei,

Resolve: DEFERIR

Evento: LICENÇA PREMIO - GOZO

Processo N.: 272800/2021

Nome: (112914/2) ADELSON ALVES BRITO
Cargo/Função: (9175) INVESTIGADOR DE POLICIA/LC344/407
Quinquênio de Referência: 27/10/2003 Ate 26/10/2008
A Partir de: 07/07/2021 Até05/08/2021

Processo N.: 288722/2021

Nome: (108254/1) ADEMILSON ABADIAS MOURAO
Cargo/Função: (9175) INVESTIGADOR DE POLICIA/LC344/407
Quinquênio de Referência: 06/05/2008 Ate 05/05/2013
A Partir de: 05/07/2021 Até03/08/2021

Processo N.: 280575/2021

Nome: (97584/1) ADONAI MORBECK BARBOSA
Cargo/Função: (9175) INVESTIGADOR DE POLICIA/LC344/407
Quinquênio de Referência: 18/03/2012 Ate 17/03/2017
A Partir de: 05/07/2021 Até03/08/2021

Processo N.: 300734/2021

Nome: (104113/2) ALDENIZA ROCHA VENANCIO
Cargo/Função: (11382) ANALISTA DE MEIO AMBIENTE L 10083/2014
Quinquênio de Referência: 20/01/2008 Ate 19/01/2013
A Partir de: 27/07/2021 Até25/08/2021

Processo N.: 302765/2021

Nome: (203378/1) ANGELA SATSUKI MATSUBARA
Cargo/Função: (9175) INVESTIGADOR DE POLICIA/LC344/407
Quinquênio de Referência: 02/06/2013 Ate 01/06/2018
A Partir de: 13/10/2021 Até11/11/2021

Processo N.: 289782/2021

Nome: (95582/1) ARMANDO MARCOS SILVA
Cargo/Função: (9175) INVESTIGADOR DE POLICIA/LC344/407
Quinquênio de Referência: 18/03/2012 Ate 17/03/2017
A Partir de: 09/08/2021 Até07/09/2021

Processo N.: 303920/2021

Nome: (44123/1) CARLOS ROBERTO DE SENA
Cargo/Função: (9175) INVESTIGADOR DE POLICIA/LC344/407
Quinquênio de Referência: 05/01/2008 Ate 04/01/2013
A Partir de: 02/08/2021 Até31/08/2021

Processo N.: 287308/2021

Nome: (95853/1) CHARLES MAGDO MARTINS DA SILVA
Cargo/Função: (9175) INVESTIGADOR DE POLICIA/LC344/407
Quinquênio de Referência: 24/09/2006 Ate 23/09/2011
A Partir de: 12/07/2021 Até10/08/2021

Processo N.: 304652/2021

Nome: (90937/2) CLAUDIO SANTANA COSTA
Cargo/Função: (9175) INVESTIGADOR DE POLICIA/LC344/407
Quinquênio de Referência: 13/11/2005 Ate 12/11/2010
A Partir de: 06/09/2021 Até05/10/2021

Processo N.: 293503/2021

Nome: (88670/14) CLEIDENIL DOS SANTOS SILVA
Cargo/Função: (9175) INVESTIGADOR DE POLICIA/LC344/407
Quinquênio de Referência: 18/12/2011 Ate 17/12/2016
A Partir de: 19/07/2021 Até17/08/2021

Processo N.: 308015/2021

Nome: (95706/1) CLELSON BUENO
Cargo/Função: (9175) INVESTIGADOR DE POLICIA/LC344/407
Quinquênio de Referência: 24/09/2011 Ate 23/09/2016
A Partir de: 02/08/2021 Até31/08/2021

Processo N.: 296882/2021

Nome: (108190/1) DANILO CARVALHO NUNES
Cargo/Função: (9175) INVESTIGADOR DE POLICIA/LC344/407
Quinquênio de Referência: 06/05/2003 Ate 05/05/2008
A Partir de: 01/10/2021 Até30/10/2021

Processo N.: 288924/2021

Nome: (136609/1) DAYANNE LAZARINI DE PAULA
Cargo/Função: (9175) INVESTIGADOR DE POLICIA/LC344/407
Quinquênio de Referência: 30/03/2007 Ate 29/03/2012
A Partir de: 05/07/2021 Até03/08/2021

Processo N.: 284673/2021

Nome: (259672/1) DEBORA COSMES PERES
Cargo/Função: (9200) ESCRIVAO DE POLICIA/LC318/407
Quinquênio de Referência: 26/01/2015 Ate 25/01/2020
A Partir de: 08/09/2021 Até07/10/2021

Processo N.: 294531/2021

Nome: (259658/1) DERZI TAQUES DE FIGUEIREDO JUNIOR
Cargo/Função: (9175) INVESTIGADOR DE POLICIA/LC344/407
Quinquênio de Referência: 26/01/2015 Ate 25/01/2020
A Partir de: 16/08/2021 Até14/09/2021

Processo N.: 311278/2021

Nome: (93609/5) DIVINO JOSE DE ARRUDA TSUKAMOTO
Cargo/Função: (9200) ESCRIVAO DE POLICIA/LC318/407
Quinquênio de Referência: 30/03/2012 Ate 29/03/2017
A Partir de: 30/07/2021 Até28/08/2021

Processo N.: 287608/2021

Nome: (234462/1) DJALMA MONGE DIAS
Cargo/Função: (9200) ESCRIVAO DE POLICIA/LC318/407
Quinquênio de Referência: 22/06/2011 Ate 21/06/2016
A Partir de: 12/07/2021 Até10/08/2021

Processo N.: 310476/2021

Nome: (203965/1) EDERSON DE ALMEIDA MATOS
Cargo/Função: (9175) INVESTIGADOR DE POLICIA/LC344/407
Quinquênio de Referência: 02/06/2008 Ate 01/06/2013
A Partir de: 08/10/2021 Até06/11/2021

Processo N.: 285104/2021

Nome: (126549/4) EDSON VILELA DOS REIS
Cargo/Função: (6027) ANALISTA DESENV ECON SOCIAL L 10050
Quinquênio de Referência: 27/05/2011 Ate 26/05/2016
A Partir de: 01/09/2021 Até30/09/2021

Processo N.: 298708/2021

Nome: (233459/2) EDUARDO RODRIGUES MACHADO
Cargo/Função: (9175) INVESTIGADOR DE POLICIA/LC344/407
Quinquênio de Referência: 10/03/2012 Ate 09/03/2017
A Partir de: 15/07/2021 Até13/08/2021

Processo N.: 314867/2021

Nome: (231059/2) ELTON NOGUEIRA BARBOSA DE LIMA
Cargo/Função: (9175) INVESTIGADOR DE POLICIA/LC344/407
Quinquênio de Referência: 07/02/2011 Ate 06/02/2016
A Partir de: 19/08/2021 Até17/09/2021

Processo N.: 283197/2021

Nome: (136465/1) EURY ATALAIA SANTOS ANDRADE
Cargo/Função: (9175) INVESTIGADOR DE POLICIA/LC344/407
Quinquênio de Referência: 16/04/2012 Ate 15/04/2017
A Partir de: 04/08/2021 Até01/11/2021

Processo N.: 283201/2021

Nome: (136465/1) EURY ATALAIA SANTOS ANDRADE
Cargo/Função: (9175) INVESTIGADOR DE POLICIA/LC344/407
Quinquênio de Referência: 16/04/2007 Ate 15/04/2012

A Partir de: 03/05/2021 Até01/07/2021

Processo N.: 301316/2021

Nome: (259701/1) EVANDRO PATRICIO RIBEIRO SERAFIM
Cargo/Função: (9175) INVESTIGADOR DE POLICIA/LC344/407
Quinquênio de Referência: 26/01/2015 Ate 25/01/2020
A Partir de: 21/12/2021 Até19/01/2022

Processo N.: 295798/2021

Nome: (57223/4) FABIANA GRAMULHA
Cargo/Função: (9200) ESCRIVAO DE POLICIA/LC318/407
Quinquênio de Referência: 18/03/2012 Ate 17/03/2017
A Partir de: 31/07/2021 Até28/10/2021

Processo N.: 308200/2021

Nome: (92135/1) GENILDO ALVES RIBEIRO
Cargo/Função: (9175) INVESTIGADOR DE POLICIA/LC344/407
Quinquênio de Referência: 09/02/2011 Ate 08/02/2016
A Partir de: 15/09/2021 Até14/10/2021

Processo N.: 286092/2021

Nome: (108148/1) GILSON QUEIROZ DE BARROS
Cargo/Função: (9175) INVESTIGADOR DE POLICIA/LC344/407
Quinquênio de Referência: 06/05/2003 Ate 05/05/2008
A Partir de: 12/07/2021 Até10/08/2021

Processo N.: 295767/2021

Nome: (41478/2) GILSON SANTANA MARQUES DOS SANTOS
Cargo/Função: (9175) INVESTIGADOR DE POLICIA/LC344/407
Quinquênio de Referência: 18/06/2007 Ate 17/06/2012
A Partir de: 14/08/2021 Até12/09/2021

Processo N.: 282438/2021

Nome: (42780/2) GLADMIR CEZAR DA GAMA FIGUEIREDO
Cargo/Função: (9175) INVESTIGADOR DE POLICIA/LC344/407
Quinquênio de Referência: 05/01/2009 Ate 04/01/2014
A Partir de: 01/07/2021 Até30/07/2021

Processo N.: 195143/2021

Nome: (98353/2) IVAN RODRIGUES DE MORAIS
Cargo/Função: (9175) INVESTIGADOR DE POLICIA/LC344/407
Quinquênio de Referência: 26/03/2012 Ate 25/03/2017
A Partir de: 02/08/2021 Até31/08/2021

Processo N.: 195148/2021

Nome: (98353/2) IVAN RODRIGUES DE MORAIS
Cargo/Função: (9175) INVESTIGADOR DE POLICIA/LC344/407
Quinquênio de Referência: 26/03/2012 Ate 25/03/2017
A Partir de: 01/09/2021 Até30/09/2021

Processo N.: 304944/2021

Nome: (107988/1) IVANETE TAVARES DE MATOS
Cargo/Função: (9200) ESCRIVAO DE POLICIA/LC318/407
Quinquênio de Referência: 06/05/2003 Ate 05/05/2008
A Partir de: 19/07/2021 Até17/08/2021

Processo N.: 289534/2021

Nome: (107206/11) JACQUELINE ALVES DA SILVA
Cargo/Função: (9175) INVESTIGADOR DE POLICIA/LC344/407
Quinquênio de Referência: 02/06/2008 Ate 01/06/2013
A Partir de: 01/07/2021 Até30/07/2021

Processo N.: 295814/2021

Nome: (257554/1) JAQUELINE VILALBA FERNANDES
Cargo/Função: (6027) ANALISTA DESENV ECON SOCIAL L 10050
Quinquênio de Referência: 25/07/2014 Ate 24/07/2019
A Partir de: 19/07/2021 Até17/08/2021

Processo N.: 304597/2021

Nome: (57794/3) JEAN EDER FERREIRA DA SILVA
Cargo/Função: (9175) INVESTIGADOR DE POLICIA/LC344/407
Quinquênio de Referência: 06/05/2013 Ate 05/05/2018
A Partir de: 15/07/2021 Até13/08/2021

Processo N.: 277216/2021

Nome: (70051/7) JOAO ANTONIO ANTONIALLI JUNIOR
Cargo/Função: (9175) INVESTIGADOR DE POLICIA/LC344/407
Quinquênio de Referência: 24/09/2006 Ate 23/09/2011
A Partir de: 05/08/2021 Até03/09/2021

Processo N.: 318420/2021

Nome: (97352/1) JOAO BATISTA DE ALMEIDA
Cargo/Função: (9175) INVESTIGADOR DE POLICIA/LC344/407
Quinquênio de Referência: 18/03/2012 Ate 17/03/2017
A Partir de: 21/07/2021 Até19/08/2021

Processo N.: 290572/2021

Nome: (259794/1) JOSE DOS SANTOS REIS FIGUEIREDO
Cargo/Função: (9175) INVESTIGADOR DE POLICIA/LC344/407
Quinquênio de Referência: 26/01/2015 Ate 25/01/2020
A Partir de: 19/07/2021 Até16/09/2021

Processo N.: 295666/2021

Nome: (70958/2) JOSE ROMULO MENESES GONCALVES
Cargo/Função: (9175) INVESTIGADOR DE POLICIA/LC344/407
Quinquênio de Referência: 24/09/2001 Ate 23/09/2006
A Partir de: 19/07/2021 Até17/08/2021

Processo N.: 296671/2021

Nome: (92139/1) JULIO CRISTOVAO DE SOUZA
Cargo/Função: (9175) INVESTIGADOR DE POLICIA/LC344/407
Quinquênio de Referência: 09/02/2006 Ate 08/02/2011
A Partir de: 02/08/2021 Até31/08/2021

Processo N.: 284723/2021

Nome: (259787/1) KARINA ALVES RONDON DE LIMA
Cargo/Função: (9200) ESCRIVAO DE POLICIA/LC318/407
Quinquênio de Referência: 26/01/2015 Ate 25/01/2020
A Partir de: 05/07/2021 Até03/08/2021

Processo N.: 311790/2021

Nome: (131277/2) LAECIO DE HOLANDA PORTELA MENDONCA
Cargo/Função: (9175) INVESTIGADOR DE POLICIA/LC344/407
Quinquênio de Referência: 30/03/2012 Ate 29/03/2017
A Partir de: 10/08/2021 Até08/09/2021

Processo N.: 310261/2021

Nome: (99086/1) LINDOMAR APARECIDO TOFOLI
Cargo/Função: (2348) DELEGADO DE POLICIA
Quinquênio de Referência: 24/04/2007 Ate 23/04/2012
A Partir de: 01/09/2021 Até30/09/2021

Processo N.: 298250/2021

Nome: (86442/25) LOURDES ZAMPIERI
Cargo/Função: (9175) INVESTIGADOR DE POLICIA/LC344/407
Quinquênio de Referência: 02/06/2008 Ate 01/06/2013
A Partir de: 18/07/2021 Até16/08/2021

Processo N.: 307730/2021

Nome: (116641/2) LUCIANO DOS REIS LEMES
Cargo/Função: (9175) INVESTIGADOR DE POLICIA/LC344/407
Quinquênio de Referência: 06/08/2009 Ate 05/08/2014
A Partir de: 05/08/2021 Até03/09/2021

Processo N.: 270852/2021

Nome: (136595/1) LUIZ GUSTAVO PEIXOTO PINEDO
Cargo/Função: (9175) INVESTIGADOR DE POLICIA/LC344/407
Quinquênio de Referência: 30/03/2007 Ate 29/03/2012
A Partir de: 15/07/2021 Até13/08/2021

Processo N.: 298270/2021

Nome: (259870/1) MARCELO APARECIDO GOMES DA SILVA
Cargo/Função: (9175) INVESTIGADOR DE POLICIA/LC344/407
Quinquênio de Referência: 26/01/2015 Ate 25/01/2020
A Partir de: 16/09/2021 Até15/10/2021

Processo N.: 286370/2021

Nome: (84072/11) MARCELO DA SILVA BARRETO
Cargo/Função: (9175) INVESTIGADOR DE POLICIA/LC344/407
Quinquênio de Referência: 06/05/2008 Ate 05/05/2013
A Partir de: 31/08/2021 Até29/09/2021

Processo N.: 293518/2021

Nome: (95959/1) MARCIA TOCASHIKI ROCHA
Cargo/Função: (9200) ESCRIVAO DE POLICIA/LC318/407
Quinquênio de Referência: 24/09/2011 Ate 23/09/2016
A Partir de: 05/07/2021 Até03/08/2021

Processo N.: 306113/2021

Nome: (105108/8) MARINA DA SILVA MENDONCA PORTELA
Cargo/Função: (9200) ESCRIVAO DE POLICIA/LC318/407
Quinquênio de Referência: 30/03/2012 Ate 29/03/2017
A Partir de: 09/08/2021 Até07/09/2021

Processo N.: 284066/2021

Nome: (44111/1) MARISTELA DA SILVA CAMPOS
Cargo/Função: (9200) ESCRIVAO DE POLICIA/LC318/407
Quinquênio de Referência: 05/01/2008 Ate 04/01/2013
A Partir de: 07/07/2021 Até05/08/2021

Processo N.: 309811/2021

Nome: (68945/4) RENATO MATIAS RAMOS
Cargo/Função: (9175) INVESTIGADOR DE POLICIA/LC344/407
Quinquênio de Referência: 23/08/2011 Ate 22/08/2016
A Partir de: 07/07/2021 Até05/08/2021

PUBLICADA, REGISTRADA, CUMpra-SE.
Cuiabá-MT, 21 de Julho de 2021.
Mario Dermeval Aravechia de Resende
Delegado Geral da Polícia Judiciária Civil

BOLETIM DE PESSOAL/PJC/00481/2021 DE:
22/07/2021

O Delegado Geral da Polícia Judiciária Civil no uso de suas atribuições que lhes são conferidas por lei,

Resolve: RETIFICAR
Evento: LICENCA PREMIO - GOZO

Processo N.: 308365/2021

Nome: (234452/1) BEATRIZ ALFARO COSTA
Cargo/Função: (9200) ESCRIVAO DE POLICIA/LC318/407
Quinquênio de Referência: 22/06/2011 Ate 21/06/2016
A Partir de: 18/01/2022 Até16/02/2022

Processo N.: 293279/2021

Nome: (95867/1) HEDMARA DE BARROS CRUZ NASCIMENTO
Cargo/Função: (9200) ESCRIVAO DE POLICIA/LC318/407
Quinquênio de Referência: 24/09/2011 Ate 23/09/2016
A Partir de: 19/07/2021 Até17/08/2021

PUBLICADA, REGISTRADA, CUMpra-SE.
Cuiabá-MT, 21 de Julho de 2021.
Mario Dermeval Aravechia de Resende
Delegado Geral da Polícia Judiciária Civil

BOLETIM DE PESSOAL/PJC/00482/2021
22/07/2021

DE:

O Delegado Geral da Polícia Judiciária Civil no uso de suas atribuições que lhes são conferidas por lei,

Resolve: TORNAR SEM EFEITO
Evento: LICENÇA PREMIO - GOZO

Processo N.: 284711/2021

Nome: (56636/3) ANGELA APARECIDA DOS SANTOS
Cargo/Função: (9200) ESCRIVAO DE POLICIA/LC318/407
Quinquênio de Referência: 24/09/2011 Ate 23/09/2016
A Partir de: 01/08/2021 Até30/08/2021

Processo N.: 234383/2021

Nome: (260775/1) JHONATHAN PALTIEL SOUSA SILVA CARDOSO
Cargo/Função: (9175) INVESTIGADOR DE POLICIA/LC344/407
Quinquênio de Referência: 26/01/2015 Ate 25/01/2020
A Partir de: 21/06/2021 Até18/09/2021

PUBLICADA, REGISTRADA, CUMPRE-SE.
Cuiabá-MT, 21 de Julho de 2021.
Mario Dermeval Aravechia de Resende
Delegado Geral da Polícia Judiciária Civil

BOLETIM DE PESSOAL/PJC/00483/2021
22/07/2021

DE:

O Delegado Geral da Polícia Judiciária Civil no uso de suas atribuições que lhes são conferidas por lei,

Resolve: CONCEDER
Evento: LICENÇA PREMIO - CONCESSÃO

Processo N.: 310256/2021

Nome: (222291/3) ELSON LIMA DOS SANTOS
Quinquênio: 26/01/2015 Até 25/01/2020
Qtde Dias: 90

PUBLICADA, REGISTRADA, CUMPRE-SE.
Cuiabá-MT, 21 de Julho de 2021.
Mario Dermeval Aravechia de Resende
Delegado Geral da Polícia Judiciária Civil

PMMT

POLÍCIA MILITAR

BOLETIM DE PESSOAL/PM/00323/2021
22/07/2021

DE:

O Comandante Geral da PM-MT no uso de suas atribuições que lhes são conferidas por lei,

Resolve: DEFERIR
Evento: LICENÇA P/ TRATAMENTO SAUDE PESSOA DA FAMILIA - MILITAR

Processo N.:

Nome: (208160/2) IZANILTON APARECIDO GOMES
Cargo/Função: (2137) PRIMEIRO TENENTE LC 541/2014
Un. Adm: (167177) 7º BATALHAO DE POL. MILITAR - ROSARIO OESTE
A Partir de: 23/06/2021 Até05/07/2021

PUBLICADA, REGISTRADA, CUMPRE-SE.
Cuiabá-MT, 21 de Julho de 2021.
CEL. PM Jonildo Jose de Assis
Comandante Geral da PM-MT

BOLETIM DE PESSOAL/PM/00324/2021
22/07/2021

DE:

O Comandante Geral da PM-MT no uso de suas atribuições que lhes são conferidas por lei,

Resolve: DEFERIR
Evento: LICENÇA PARA TRATAMENTO DE SAUDE

Processo N.:

Nome: (229690/1) ADRIANO MATA DA SILVA
Cargo/Função: (8895) CABO LC 541/2014
Un. Adm: (175307) PEL. PM FORCA TATICA
A Partir de: 24/06/2021 Até01/07/2021

Processo N.:

Nome: (267832/1) AFONSO HENRIQUE LOPES BRANDAO
Cargo/Função: (8909) SOLDADO LC 541/2014
Un. Adm: (166766) COMANDO REGIONAL I - CUIABA
A Partir de: 04/07/2021 Até01/08/2021

Processo N.:

Nome: (231223/1) ALAIS SOARES BEARIZ
Cargo/Função: (8895) CABO LC 541/2014
Un. Adm: (166510) ASSES. ESPECIAL INSTITUCIONAL
A Partir de: 21/06/2021 Até05/07/2021

Processo N.:

Nome: (98372/1) ALEKSANDER NOGUEIRA DE CARVALHO
Cargo/Função: (2226) TERCEIRO SARGENTO LC 541/2014
Un. Adm: (175242) 25º BATALHAO DE PM - SEDE-CRISTO REI-VARZEA

GRANDE

A Partir de: 22/06/2021 Até18/12/2021

Processo N.:

Nome: (229613/1) ALESSANDRO ANTONIO DIAS DE AMORIM
Cargo/Função: (8909) SOLDADO LC 541/2014
Un. Adm: (175110) 24º BATALHAO DE PM -SEDE- BAIRRO PEDRA 90- CUIABA
A Partir de: 23/06/2021 Até02/07/2021

Processo N.:

Nome: (138029/6) KHATLE KAROLINE DA SILVA MARCONDES
Cargo/Função: (8895) CABO LC 541/2014
Un. Adm: (176079) NPM DE DECIOLANDIA
A Partir de: 30/06/2021 Até09/07/2021

Processo N.:

Nome: (267192/1) LUIZ ANTONIO DE ARRUDA FILHO
Cargo/Função: (8909) SOLDADO LC 541/2014
Un. Adm: (166820) 3º BATALHAO DE POLICIA MILITAR - SEDE - CPA
A Partir de: 09/12/2020 Até12/12/2020

Processo N.:

Nome: (102994/1) ROGERIO TIAGO GONCALVES VASQUES
Cargo/Função: (2226) TERCEIRO SARGENTO LC 541/2014
Un. Adm: (175455) 1ª CIA. PM DE NOVA OLIMPIA
A Partir de: 01/07/2021 Até14/08/2021

Processo N.:

Nome: (267442/1) SIDINEI FERNANDES DA SILVA
Cargo/Função: (8909) SOLDADO LC 541/2014
Un. Adm: (168971) NPM DE CARLINDA
A Partir de: 13/07/2021 Até07/08/2021

Processo N.:

Nome: (72188/1) SILMO HENRIQUE DA CRUZ
Cargo/Função: (2196) SUB-TENENTE LC 541/2014
Un. Adm: (168904) 8º BATALHAO DE POL. MILITAR - ALTA FLORESTA
A Partir de: 26/06/2021 Até23/09/2021

Processo N.:

Nome: (98929/1) SILVIA PEREIRA VALADAO
Cargo/Função: (2226) TERCEIRO SARGENTO LC 541/2014
Un. Adm: (167835) COMANDO REGIONAL V - BARRA DO GARCAS
A Partir de: 13/07/2021 Até22/07/2021

PUBLICADA, REGISTRADA, CUMPRE-SE.
Cuiabá-MT, 21 de Julho de 2021.
CEL. PM Jonildo Jose de Assis
Comandante Geral da PM-MT

CBM

CORPO DE BOMBEIROS MILITAR

BOLETIM DE PESSOAL/CBM/00184/2021
22/07/2021

DE:

O Comandante Geral do CBM-MT no uso de suas atribuições que lhes são conferidas por lei,

Resolve: DEFERIR
Evento: LICENÇA PARA TRATAMENTO DE SAUDE

Processo N.:

Nome: (71698/1) JAIME PASTICK GONCALVES
Cargo/Função: (2196) SUB-TENENTE LC 541/2014
Un. Adm: (171034) POLO CACERES (SEDE)
A Partir de: 01/07/2021 Até30/07/2021

PUBLICADA, REGISTRADA, CUMPRE-SE.
Cuiabá-MT, 21 de Julho de 2021.
CEL. BM Alessandro Borges Ferreira
Comandante Geral do CBM-MT

BOLETIM DE PESSOAL/CBM/00185/2021
22/07/2021

DE:

O Comandante Geral do CBM-MT no uso de suas atribuições que lhes são conferidas por lei,

Resolve: AUTORIZAR
Evento: READAPTAÇÃO DE FUNÇÃO

Processo N.:

Nome: (41190/2) CICERO MARQUES FERREIRA
Un. Adm: (170143) COORD. DE AJUDANCIA GERAL - BM/10
A Partir de: 11/06/2021 Até07/12/2021

PUBLICADA, REGISTRADA, CUMPRE-SE.
Cuiabá-MT, 21 de Julho de 2021.
CEL. BM Alessandro Borges Ferreira
Comandante Geral do CBM-MT

POLITEC**PERÍCIA OFICIAL E IDENTIFICAÇÃO TÉCNICA**

PORTARIA/POLITEC/00055/2021
22/07/2021

DE:

O Diretor Geral da POLITEC no uso de suas atribuições que lhes são conferidas por lei,

Resolve: DESIGNAR

Evento: DESIGNAÇÃO EM SUBSTITUIÇÃO CARGO EM COMISSÃO/FUNÇÃO

Processo N.:

Nome: (296200/1) ALLAN MUNIZ CARNEIRO
A Partir de: 20/07/2021 Até 03/08/2021
Cargo/Função: (11622) DGA-8 SERVIDOR
Substituído: (73090/6) GIVANILDO DE SOUZA BENEVIDES
Un. Adm: (159476) GER. DE IDENTIFICACAO DE CACERES

PUBLICADA, REGISTRADA, CUMPRÁ-SE.
Cuiabá-MT, 21 de Julho de 2021.
Rubens Sadao Okada
Diretor Geral da POLITEC

BOLETIM DE PESSOAL/POLITEC/00299/2021
22/07/2021

DE:

O Diretor Geral da POLITEC no uso de suas atribuições que lhes são conferidas por lei,

Resolve: CONCEDER

Evento: ADICIONAL NOTURNO

Processo N.: MAI

Nome: (230343/1) NEUZA DE MOURA OLIVEIRA
Cargo/Função: (10987) TECNICO DE NECROPSIA
Un. Adm: (159590) GER. REGIONAL DA POLITEC DE ALTA FLORESTA
A Partir de: 07/05/2021 Até 07/05/2021

Processo N.: JUN

Nome: (125543/3) RICARDO SOUZA DE OLIVEIRA
Cargo/Função: (11622) DGA-8 SERVIDOR
Un. Adm: (159425) GER. REGIONAL DA POLITEC DE PRIMAVERA DO LESTE
A Partir de: 01/06/2021 Até 01/06/2021

PUBLICADA, REGISTRADA, CUMPRÁ-SE.
Cuiabá-MT, 21 de Julho de 2021.
Rubens Sadao Okada
Diretor Geral da POLITEC

BOLETIM DE PESSOAL/POLITEC/00300/2021
22/07/2021

DE:

O Diretor Geral da POLITEC no uso de suas atribuições que lhes são conferidas por lei,

Resolve: DEFERIR

Evento: LICENÇA PARA TRATAMENTO DE SAUDE

Processo N.:

Nome: (94566/1) RUBEM CARLOS TOEBE
Cargo/Função: (10910) PERITO OFICIAL CRIMINAL
Un. Adm: (159077) GER. DE PERICIAS EM VESTIGIOS DE IMPRESSOES DE

PELE

A Partir de: 07/06/2021 Até 11/08/2021

PUBLICADA, REGISTRADA, CUMPRÁ-SE.
Cuiabá-MT, 21 de Julho de 2021.
Rubens Sadao Okada
Diretor Geral da POLITEC

BOLETIM DE PESSOAL/POLITEC/00301/2021
22/07/2021

DE:

O Diretor Geral da POLITEC no uso de suas atribuições que lhes são conferidas por lei,

Resolve: DEFERIR

Evento: LICENÇA PREMIO - GOZO

Processo N.:

Nome: (200453/2) ALCIDES LIBERALI
Cargo/Função: (10910) PERITO OFICIAL CRIMINAL
Quinquênio de Referência: 01/04/2008 Ate 31/03/2013
A Partir de: 03/01/2022 Até 01/02/2022

Processo N.:

Nome: (244845/10) POTTI JACKSON VALLES
Cargo/Função: (10910) PERITO OFICIAL CRIMINAL
Quinquênio de Referência: 16/04/2014 Ate 15/04/2019
A Partir de: 20/07/2021 Até 18/08/2021

PUBLICADA, REGISTRADA, CUMPRÁ-SE.
Cuiabá-MT, 21 de Julho de 2021.
Rubens Sadao Okada
Diretor Geral da POLITEC

BOLETIM DE PESSOAL/POLITEC/00302/2021
22/07/2021

DE:

O Diretor Geral da POLITEC no uso de suas atribuições que lhes são conferidas por lei,

Resolve: RETIFICAR

Evento: LICENÇA PREMIO - GOZO

Processo N.:

Nome: (27304/2) CELEZIA RODRIGUES DE MATTOS
Cargo/Função: (6078) APOIO DESENV ECO SOC L 10177/14
Quinquênio de Referência: 29/06/2010 Ate 28/06/2015
A Partir de: 13/12/2021 Até 11/01/2022

Processo N.:

Nome: (94573/1) DANIELLA PATRICE MARQUES DE ABREU LIMA
Cargo/Função: (10910) PERITO OFICIAL CRIMINAL
Quinquênio de Referência: 21/06/2011 Ate 20/06/2016
A Partir de: 08/08/2022 Até 06/09/2022

PUBLICADA, REGISTRADA, CUMPRÁ-SE.
Cuiabá-MT, 21 de Julho de 2021.
Rubens Sadao Okada
Diretor Geral da POLITEC

SEJUDH**SECRETARIA DE ESTADO DE JUSTIÇA E DIREITOS HUMANOS**

BOLETIM DE PESSOAL/SEJUDH/00004/2021
22/07/2021

DE:

O Secretário de Estado de Justiça e Direitos Humanos Designado no uso de suas atribuições que lhes são conferidas por lei,

Resolve: CONCEDER

Evento: Adicional de Insalubridade LC 502

Processo N.:

Nome: (233314/1) JOSIANE DE SOUZA SILVA COSTA
Cargo/Função: (9249) AGENTE DE SEGURANÇA SOCIOEDUCATIVO
Un. Adm: (190543) GER. DO CENTRO DE ATEND. SOC. DE INT. MASC.

CUIABA

A Partir de: 23/06/2018 Até 31/07/2018

PUBLICADA, REGISTRADA, CUMPRÁ-SE.
Cuiabá-MT, 21 de Julho de 2021.
Alexandre Bustamante dos Santos
Secretário de Estado de Justiça e Direitos Humanos Designado

BOLETIM DE PESSOAL/SEJUDH/00005/2021
22/07/2021

DE:

O Secretário de Estado de Justiça e Direitos Humanos Designado no uso de suas atribuições que lhes são conferidas por lei,

Resolve: RETIFICAR

Evento: Adicional de Insalubridade LC 502

Processo N.:

Nome: (233314/1) JOSIANE DE SOUZA SILVA COSTA
Cargo/Função: (9249) AGENTE DE SEGURANÇA SOCIOEDUCATIVO
Un. Adm: (190543) GER. DO CENTRO DE ATEND. SOC. DE INT. MASC. CUIABA
A Partir de: 01/01/2018 Até 18/06/2018

PUBLICADA, REGISTRADA, CUMPRÁ-SE.
Cuiabá-MT, 21 de Julho de 2021.
Alexandre Bustamante dos Santos
Secretário de Estado de Justiça e Direitos Humanos Designado

SEDUC**SECRETARIA DE ESTADO DE EDUCAÇÃO**

PORTARIA/SEDUC/00476/2021
22/07/2021

DE:

O Secretário de Estado de Educação no uso de suas atribuições que lhes são conferidas por lei,

Resolve: AUTORIZAR

Evento: DESIGNAÇÃO EM SUBSTITUIÇÃO CARGO EM COMISSÃO/FUNÇÃO

Processo N.:

Nome: (76177/2) MARIA APARECIDA DA SILVA BARROS
A Partir de: 02/08/2021 Até 16/08/2021
Cargo/Função: (11606) DGA-6 SERVIDOR
Substituído: (112107/7) AZILDA PINHEIRO CAPISTRANO PINHO
Un. Adm: (213225) COORD. DE APLICACAO E VIDA FUNCIONAL

PUBLICADA, REGISTRADA, CUMPRÁ-SE.
Cuiabá-MT, 21 de Julho de 2021.
Alan Resende Porto
Secretário de Estado de Educação

BOLETIM DE PESSOAL/SEDUC/01289/2021
22/07/2021

DE:

O Secretário de Estado de Educação no uso de suas atribuições que lhes são conferidas por lei,

Resolve: DEFERIR

Evento: LICENÇA PARA TRATAMENTO DE SAÚDE

Processo N.:

Nome: (216180/8) ALEX DA FONSECA ALEIXO
Cargo/Função: (3441) PROFESSOR EDUC. BASICA
Un. Adm: (091448) E.E. PROFª. EDELI MANTOVANI
A Partir de: 31/05/2021 Até29/06/2021

Processo N.:

Nome: (32836/2) ALIANE GUIMARAES DE SOUZA RONCATTO
Cargo/Função: (3441) PROFESSOR EDUC. BASICA
Un. Adm: (013331) E.E. ROSA DOS VENTOS
A Partir de: 03/07/2021 Até29/12/2021

Processo N.:

Nome: (37069/1) ALICE DE JESUS
Cargo/Função: (3441) PROFESSOR EDUC. BASICA
Un. Adm: (012246) E.E. DOM BOSCO
A Partir de: 01/06/2021 Até30/07/2021

Processo N.:

Nome: (288293/1) ANA ELOIZA PEREIRA CARDOSO
Cargo/Função: (3476) APOIO ADM. EDUCACIONAL-ELEMENTAR
Un. Adm: (009482) E.E. PROF. HELIODORO CAPISTRANO DA SILVA
A Partir de: 05/07/2021 Até10/07/2021

Processo N.:

Nome: (61531/31) ANDREIA KMITA
Cargo/Função: (3441) PROFESSOR EDUC. BASICA
Un. Adm: (010340) E.E. LICEU CUIABANO - MARIA DE ARRUDA MULLER
A Partir de: 06/07/2021 Até19/07/2021

Processo N.:

Nome: (242433/1) CINTIA FERNANDA ALVES DA SILVA
Cargo/Função: (3441) PROFESSOR EDUC. BASICA
Un. Adm: (038636) E.E. PROFª. MARIA ELZA FERREIRA INACIO
A Partir de: 21/06/2021 Até09/07/2021

Processo N.:

Nome: (61947/11) CLAUDETE MARIA COSTA DE LIMA
Cargo/Função: (3441) PROFESSOR EDUC. BASICA
Un. Adm: (015865) E.E. 29 DE NOVEMBRO
A Partir de: 01/06/2021 Até30/07/2021

Processo N.:

Nome: (64367/11) CLAUDIR ZMUDA
Cargo/Função: (4731) TEC ADM EDUC PROFISSIONALIZADO-30
Un. Adm: (097012) E. E. JOSE APARECIDO RIBEIRO
A Partir de: 30/06/2021 Até09/07/2021

Processo N.:

Nome: (67671/7) CLEIA MARCIA TAVEIRA DE ANDRADE
Cargo/Função: (3441) PROFESSOR EDUC. BASICA
Un. Adm: (012084) E.E. PORFIRIA PAULA DE CAMPOS
A Partir de: 14/06/2021 Até30/06/2021

Processo N.:

Nome: (51897/12) CLEIDE DE OLIVEIRA LEATTI DOS SANTOS
Cargo/Função: (3441) PROFESSOR EDUC. BASICA
Un. Adm: (096784) E.E. REINALDO DUTRA VILARINHO
A Partir de: 06/07/2021 Até03/10/2021

Processo N.:

Nome: (77521/2) DALILA APARECIDA FERREIRA SANTOS
Cargo/Função: (4740) APOIO ADM EDUC PROFISSIONALIZADO-30
Un. Adm: (038598) E.E. IGNACIO SCHEVINSKI FILHO
A Partir de: 25/01/2021 Até25/03/2021

Processo N.:

Nome: (88936/16) DAVID EWALD
Cargo/Função: (3441) PROFESSOR EDUC. BASICA
Un. Adm: (013250) E.E. ENIO PIPINO
A Partir de: 09/07/2021 Até29/09/2021

Processo N.:

Nome: (239656/1) DEBORA COSTIN
Cargo/Função: (4731) TEC ADM EDUC PROFISSIONALIZADO-30
Un. Adm: (197815) ESCOLA EST. LUIZA MIOTTO FERREIRA
A Partir de: 05/07/2021 Até02/10/2021

Processo N.:

Nome: (288560/1) DENIS DE OLIVEIRA TAVARES
Cargo/Função: (3441) PROFESSOR EDUC. BASICA
Un. Adm: (013048) E.E. Dep. DORMEVIL FARIA
A Partir de: 23/06/2021 Até30/06/2021

Processo N.:

Nome: (60522/3) DEUSENIR ALVES NUNES SOUZA
Cargo/Função: (3441) PROFESSOR EDUC. BASICA
Un. Adm: (013560) E.E. JOAO PAULO II
A Partir de: 27/07/2021 Até24/10/2021

Processo N.:

Nome: (212449/6) DILMA DIAS
Cargo/Função: (3441) PROFESSOR EDUC. BASICA
Un. Adm: (012106) E.E. PROFª. ADALGISA DE BARROS
A Partir de: 03/07/2021 Até17/07/2021

Processo N.:

Nome: (38167/1) ELVANDES ALVES PEREIRA
Cargo/Função: (3441) PROFESSOR EDUC. BASICA
Un. Adm: (158330) E.E. ANDRÉANTONIO MAGGI
A Partir de: 02/07/2021 Até30/08/2021

Processo N.:

Nome: (144225/6) ELZA GOMES DA SILVA DE FREITAS DOS SANTOS
Cargo/Função: (3441) PROFESSOR EDUC. BASICA
Un. Adm: (012084) E.E. PORFIRIA PAULA DE CAMPOS
A Partir de: 23/06/2021 Até20/09/2021

Processo N.:

Nome: (144225/8) ELZA GOMES DA SILVA DE FREITAS DOS SANTOS
Cargo/Função: (3441) PROFESSOR EDUC. BASICA
Un. Adm: (012254) E.E. PROFª. ARLETE MARIA DA SILVA
A Partir de: 23/06/2021 Até20/09/2021

Processo N.:

Nome: (234219/2) FABIA VIEIRA NERO ARAUJO
Cargo/Função: (3441) PROFESSOR EDUC. BASICA
Un. Adm: (050024) CEFAPRO DE BARRA DO GARÇAS
A Partir de: 28/05/2021 Até03/06/2021

Processo N.:

Nome: (215228/11) FABIANA MIZUTA
Cargo/Função: (3441) PROFESSOR EDUC. BASICA
Un. Adm: (011118) E.E. RAMIRO BERNARDO DA SILVA
A Partir de: 07/07/2021 Até05/08/2021

Processo N.:

Nome: (257646/1) FRANCISCO GALDINO COSTA E SILVA
Cargo/Função: (4740) APOIO ADM EDUC PROFISSIONALIZADO-30
Un. Adm: (010987) E.E. D. WUNIBALDO TELLEUR
A Partir de: 08/06/2021 Até07/07/2021

Processo N.:

Nome: (214682/2) GUSTAVO DUCOFF GUIMARAES
Cargo/Função: (3441) PROFESSOR EDUC. BASICA
Un. Adm: (009474) E.E. SOUZA BANDEIRA
A Partir de: 03/07/2021 Até17/07/2021

Processo N.:

Nome: (95435/12) IVONE SALETE GUGEL DAL MAGRO
Cargo/Função: (4740) APOIO ADM EDUC PROFISSIONALIZADO-30
Un. Adm: (016543) E.E. CANDIDO PORTINARI
A Partir de: 02/06/2021 Até28/11/2021

Processo N.:

Nome: (56738/6) JANETE VENANCIO CEZARIO
Cargo/Função: (4740) APOIO ADM EDUC PROFISSIONALIZADO-30
Un. Adm: (015865) E.E. 29 DE NOVEMBRO
A Partir de: 02/06/2021 Até16/06/2021

Processo N.:

Nome: (75342/2) JEAN ALVES ESPINOLA
Cargo/Função: (3441) PROFESSOR EDUC. BASICA
Un. Adm: (013420) E.E. NOVA GALILEIA
A Partir de: 30/06/2021 Até27/09/2021

Processo N.:

Nome: (46003/1) JOAO ELIEZER HERCULANO
Cargo/Função: (3441) PROFESSOR EDUC. BASICA
Un. Adm: (012912) E.E. ARLINDA PESSOA MARBECK MORRECK
A Partir de: 20/06/2021 Até16/12/2021

Processo N.:

Nome: (116339/5) KEZIA MACHADO DE SOUSA BOSSER
Cargo/Função: (4731) TEC ADM EDUC PROFISSIONALIZADO-30
Un. Adm: (117595) E.E. Pe. FIRMO PINTO DUARTE FILHO
A Partir de: 28/05/2021 Até06/06/2021

Processo N.:

Nome: (141990/21) LAURA NEIDE DE SOUSA FERREIRA AQUINO
Cargo/Função: (3441) PROFESSOR EDUC. BASICA
Un. Adm: (014095) E.E. TANCREDO A. NEVES
A Partir de: 30/06/2021 Até01/08/2021

Processo N.:

Nome: (112788/16) LOURDES ORTEGA NASCIMENTO
Cargo/Função: (3441) PROFESSOR EDUC. BASICA
Un. Adm: (148091) E.E. JARDIM UNIVERSITARIO
A Partir de: 02/06/2021 Até16/07/2021

Processo N.:

Nome: (202676/8) LUANA OLIVEIRA DE AQUINO
Cargo/Função: (3441) PROFESSOR EDUC. BASICA
Un. Adm: (011339) E.E. IR. DIVA PIMENTEL
A Partir de: 19/05/2021 Até17/06/2021

Processo N.:

Nome: (227959/5) LUCAS RODRIGUES TABOSA
Cargo/Função: (3468) TECNICO ADMINISTRATIVO EDUCACIONAL
Un. Adm: (194735) COORD. DE PROJ. E SOLUCOES DE TI
A Partir de: 21/05/2021 Até19/06/2021

Processo N.:

Nome: (226750/1) LUCIANA DE SOUZA BONFIM
Cargo/Função: (4740) APOIO ADM EDUC PROFISSIONALIZADO-30
Un. Adm: (010502) E.E. AUREOLINA EUSTACIA RIBEIRO
A Partir de: 30/06/2021 Até14/07/2021

Processo N.:

Nome: (100888/1) MARCIA ROSANE DE SOUZA
Cargo/Função: (4740) APOIO ADM EDUC PROFISSIONALIZADO-30
Un. Adm: (045098) E.E. JOAO CATARINO DE SOUZA
A Partir de: 07/07/2021 Até04/09/2021

Processo N.:

Nome: (252870/1) MARCIA VOLTOLINI DOS SANTOS
Cargo/Função: (3441) PROFESSOR EDUC. BASICA
Un. Adm: (012670) E.E. FREI CARLOS VALLETE
A Partir de: 01/06/2021 Até15/06/2021

Processo N.:

Nome: (116359/18) MARCIO JOSE FERREIRA DE ARRUDA
Cargo/Função: (3441) PROFESSOR EDUC. BASICA
Un. Adm: (010987) E.E. D. WUNIBALDO TELLEUR
A Partir de: 06/07/2021 Até12/07/2021

Processo N.:

Nome: (242017/1) MARCOS HENRIQUE DE ARRUDA
Cargo/Função: (4740) APOIO ADM EDUC PROFISSIONALIZADO-30
Un. Adm: (013048) E.E. Dep. DORMEVAL FARIA
A Partir de: 02/06/2021 Até07/06/2021

Processo N.:

Nome: (85057/1) MARIA APARECIDA SALES DE SOUSA LOURENCO
Cargo/Função: (4740) APOIO ADM EDUC PROFISSIONALIZADO-30
Un. Adm: (011282) E.E. HERONILDES ARAUJO
A Partir de: 01/07/2021 Até30/07/2021

Processo N.:

Nome: (123048/17) MARIA REJANE DE MENEZES
Cargo/Função: (3441) PROFESSOR EDUC. BASICA
Un. Adm: (011690) E.E. FREI AMBROSIO
A Partir de: 05/07/2021 Até02/10/2021

Processo N.:

Nome: (59425/9) MARIA RODRIGUES DOS SANTOS
Cargo/Função: (3441) PROFESSOR EDUC. BASICA
Un. Adm: (011576) E.E. DINIZ ALVES DE TOLEDO
A Partir de: 06/06/2021 Até04/08/2021

Processo N.:

Nome: (92471/11) MARISTELA ZAMBENEDETTI CERIOILLI
Cargo/Função: (3441) PROFESSOR EDUC. BASICA
Un. Adm: (046442) E.E. TANCREDO DE ALMEIDA NEVES
A Partir de: 05/06/2021 Até01/12/2021

Processo N.:

Nome: (288430/1) RAQUEL DE ABREU DIAS
Cargo/Função: (3476) APOIO ADM. EDUCACIONAL-ELEMENTAR
Un. Adm: (015172) E.E. COUTO MAGALHAES
A Partir de: 13/06/2021 Até30/06/2021

Processo N.:

Nome: (235921/1) REGINA DIAS DOS SANTOS
Cargo/Função: (4740) APOIO ADM EDUC PROFISSIONALIZADO-30
Un. Adm: (013838) E.E. ALEXANDRE GOMES SILVA CHAVES
A Partir de: 01/06/2021 Até14/06/2021

Processo N.:

Nome: (79979/2) ROBERTO NEPOMUCENO DOS SANTOS
Cargo/Função: (3441) PROFESSOR EDUC. BASICA
Un. Adm: (012343) E.E. MANOEL CORREA DE ALMEIDA
A Partir de: 29/06/2021 Até27/08/2021

Processo N.:

Nome: (227544/1) ROSANGELA APARECIDA MENDES
Cargo/Função: (4740) APOIO ADM EDUC PROFISSIONALIZADO-30
Un. Adm: (013374) E.E. MANOEL SOARES CAMPOS
A Partir de: 07/07/2021 Até05/08/2021

Processo N.:

Nome: (250793/1) ROSANGELA MARCELA SOUZA
Cargo/Função: (3441) PROFESSOR EDUC. BASICA
Un. Adm: (011070) E.E. DOMINGOS APARECIDO DOS SANTOS
A Partir de: 07/07/2021 Até04/09/2021

Processo N.:

Nome: (236072/1) ROSANGELA PAULA DA SILVA
Cargo/Função: (4731) TEC ADM EDUC PROFISSIONALIZADO-30
Un. Adm: (173584) E. E. GOV. JOSE GARCIA NETO
A Partir de: 02/07/2021 Até20/07/2021

Processo N.:

Nome: (234577/1) ROSIMARI FACCO FERRAZ DE AGUIAR
Cargo/Função: (3441) PROFESSOR EDUC. BASICA
Un. Adm: (011932) E.E. PROF. FERNANDO LEITE DE CAMPOS
A Partir de: 25/06/2021 Até23/08/2021

Processo N.:

Nome: (265013/8) SELMA FABIOLA DANGELO GOMES
Cargo/Função: (3468) TECNICO ADMINISTRATIVO EDUCACIONAL
Un. Adm: (045829) E.E. GERVASIO DOS SANTOS COSTA
A Partir de: 27/05/2021 Até05/06/2021

Processo N.:

Nome: (88730/1) SILVANIA MARIA DE MOURA
Cargo/Função: (4740) APOIO ADM EDUC PROFISSIONALIZADO-30
Un. Adm: (014931) E.E. Sen. FILINTO MULLER
A Partir de: 01/06/2021 Até29/08/2021

Processo N.:

Nome: (69371/3) SILVIA MARIA RIBEIRO ESCOBAR
Cargo/Função: (3441) PROFESSOR EDUC. BASICA
Un. Adm: (010642) E.E. RAO DE SOL
A Partir de: 31/05/2021 Até28/08/2021

Processo N.:

Nome: (286590/1) THAIS ELLEN SILVA ALVES
Cargo/Função: (3476) APOIO ADM. EDUCACIONAL-ELEMENTAR
Un. Adm: (212466) E. E. DES. INT. DA ED. BAS. "PROF ALFREDO MARIEN"

A Partir de: 31/05/2021 Até09/06/2021

Processo N.:

Nome: (111897/3) ULLY MATTILDE POZZOBOM COSTA
Cargo/Função: (3441) PROFESSOR EDUC. BASICA
Un. Adm: (009830) E.E. SANTOS DUMONT
A Partir de: 31/05/2021 Até06/06/2021

PUBLICADA, REGISTRADA, CUMpra-SE.
Cuiabá-MT, 21 de Julho de 2021.
Alan Resende Porto
Secretário de Estado de Educação

BOLETIM DE PESSOAL/SEDUC/01290/2021

DE:

22/07/2021

O Secretário de Estado de Educação no uso de suas atribuições que lhes são conferidas por lei,

Resolve: RETIFICAR

Evento: LICENCA PARA TRATAMENTO DE SAUDE

Processo N.:

Nome: (204492/19) JAQUELINE RODRIGUES SOUZA
Cargo/Função: (3441) PROFESSOR EDUC. BASICA
Un. Adm: (014230) E.E. MARIA ESTHER PERES
A Partir de: 27/05/2021 Até15/06/2021

PUBLICADA, REGISTRADA, CUMpra-SE.
Cuiabá-MT, 21 de Julho de 2021.
Alan Resende Porto
Secretário de Estado de Educação

BOLETIM DE PESSOAL/SEDUC/01291/2021

DE:

22/07/2021

O Secretário de Estado de Educação no uso de suas atribuições que lhes são conferidas por lei,

Resolve: TORNAR SEM EFEITO

Evento: LICENCA PARA TRATAMENTO DE SAUDE

Processo N.:

Nome: (100877/1) MARIA DOS SANTOS DA SILVA BISPO
Cargo/Função: (4740) APOIO ADM EDUC PROFISSIONALIZADO-30
Un. Adm: (010421) E.E. Pe. WANIR DELFINO CESAR
A Partir de: 01/07/2021 Até27/12/2021

PUBLICADA, REGISTRADA, CUMpra-SE.
Cuiabá-MT, 21 de Julho de 2021.
Alan Resende Porto
Secretário de Estado de Educação

BOLETIM DE PESSOAL/SEDUC/01292/2021

DE:

22/07/2021

O Secretário de Estado de Educação no uso de suas atribuições que lhes são conferidas por lei,

Resolve: DEFERIR

Evento: LICENCA PARA TRATAMENTO DE SAUDE EM PESSOA DA FAMILIA

Processo N.:

Nome: (100980/1) DORGENE MARTINS VALADAO
Cargo/Função: (4740) APOIO ADM EDUC PROFISSIONALIZADO-30
Un. Adm: (011576) E.E. DINIZ ALVES DE TOLEDO
A Partir de: 05/07/2021 Até11/07/2021

Processo N.:

Nome: (209874/4) JEVERSON LEANDRO DA SILVA
Cargo/Função: (3441) PROFESSOR EDUC. BASICA
Un. Adm: (015423) E.E. Dr. ANISIO JOSE MOREIRA
A Partir de: 27/06/2021 Até03/07/2021

Processo N.:

Nome: (47211/2) MEIRE AGUIAR DE FRANCA CAPPELARI
Cargo/Função: (3441) PROFESSOR EDUC. BASICA
Un. Adm: (014885) E.E. SAO FRANCISCO
A Partir de: 05/07/2021 Até02/10/2021

Processo N.:

Nome: (144044/13) ROSANGELA MARIA DE SOUZA CUSTODIO DE ALMEIDA
Cargo/Função: (3441) PROFESSOR EDUC. BASICA
Un. Adm: (015547) E.E. DOM BOSCO
A Partir de: 01/07/2021 Até28/09/2021

Processo N.:

Nome: (138712/9) THANIA CRISTINA DA SILVA BARNABE CARVALHO
Cargo/Função: (3441) PROFESSOR EDUC. BASICA
Un. Adm: (015962) E.E. JONAS LOPES DA SILVA
A Partir de: 21/05/2021 Até19/07/2021

PUBLICADA, REGISTRADA, CUMpra-SE.
Cuiabá-MT, 21 de Julho de 2021.
Alan Resende Porto
Secretário de Estado de Educação

BOLETIM DE PESSOAL/SEDUC/01293/2021
22/07/2021

DE:

O Secretário de Estado de Educação no uso de suas atribuições que lhes são conferidas por lei,

Resolve: DEFERIR
Evento: LICENÇA A GESTANTE

Processo N.:
Nome: (287750/1) JULIA LEMES DA SILVA
Cargo/Função: (3476) APOIO ADM. EDUCACIONAL-ELEMENTAR
Un. Adm: (023329) E.E. MALIK DIDIER NAMED ZAHAFI
A Partir de: 21/05/2021 Até16/11/2021

Processo N.:
Nome: (124206/14) LUCIANA POSSANI OINASKI
Cargo/Função: (3441) PROFESSOR EDUC. BASICA
Un. Adm: (015610) E.E. LUDOVICO DA RIVA NETO
A Partir de: 27/06/2021 Até23/12/2021

PUBLICADA, REGISTRADA, CUMPRÁ-SE.
Cuiabá-MT, 21 de Julho de 2021.
Alan Resende Porto
Secretário de Estado de Educação

BOLETIM DE PESSOAL/SEDUC/01294/2021
22/07/2021

DE:

O Secretário de Estado de Educação no uso de suas atribuições que lhes são conferidas por lei,

Resolve: DEFERIR
Evento: LICENÇA PREMIO - GOZO

Processo N.: 1000003704139
Nome: (75143/3) CELIA MONICA PINHEIRO ORMOND
Cargo/Função: (3441) PROFESSOR EDUC. BASICA
Quinquênio de Referência: 01/02/2010 Ate 31/01/2015
A Partir de: 02/08/2021 Até30/09/2021

Processo N.: 1000003704141
Nome: (75143/4) CELIA MONICA PINHEIRO ORMOND
Cargo/Função: (3441) PROFESSOR EDUC. BASICA
Quinquênio de Referência: 21/12/2007 Ate 20/01/2013
A Partir de: 02/08/2021 Até30/10/2021

Processo N.: 1000003703513
Nome: (76390/2) LUCENI DE SOUZA DE OLIVEIRA
Cargo/Função: (4740) APOIO ADM EDUC PROFISSIONALIZADO-30
Quinquênio de Referência: 07/02/2000 Ate 06/02/2005
A Partir de: 17/05/2021 Até14/08/2021

Processo N.: 1000003549125
Nome: (68686/4) LUIZ CARLOS RODRIGUES
Cargo/Função: (4740) APOIO ADM EDUC PROFISSIONALIZADO-30
Quinquênio de Referência: 21/01/2015 Ate 20/01/2020
A Partir de: 05/08/2021 Até03/10/2021

Processo N.: 1000003704130
Nome: (23130/1) MARIA DAS GRACAS SOUZA DOS SANTOS MENDES
Cargo/Função: (3441) PROFESSOR EDUC. BASICA
Quinquênio de Referência: 03/03/1986 Ate 02/03/1991
A Partir de: 05/05/1994 Até03/06/1994

Processo N.: 1000003704131
Nome: (23130/1) MARIA DAS GRACAS SOUZA DOS SANTOS MENDES
Cargo/Função: (3441) PROFESSOR EDUC. BASICA
Quinquênio de Referência: 03/03/1986 Ate 02/03/1991
A Partir de: 09/02/1998 Até09/04/1998

Processo N.: 1000003704132
Nome: (23130/1) MARIA DAS GRACAS SOUZA DOS SANTOS MENDES
Cargo/Função: (3441) PROFESSOR EDUC. BASICA
Quinquênio de Referência: 03/03/1991 Ate 02/03/1996
A Partir de: 10/04/1998 Até08/07/1998

Processo N.: 1099922006
Nome: (16899/1) MARIA RODRIGUES DOS SANTOS
Cargo/Função: (1244) MERENDEIRA
Quinquênio de Referência: 01/03/1988 Ate 28/02/1993
A Partir de: 10/04/2006 Até08/07/2006

PUBLICADA, REGISTRADA, CUMPRÁ-SE.
Cuiabá-MT, 21 de Julho de 2021.
Alan Resende Porto
Secretário de Estado de Educação

BOLETIM DE PESSOAL/SEDUC/01295/2021
22/07/2021

DE:

O Secretário de Estado de Educação no uso de suas atribuições que lhes são conferidas por lei,

Resolve: TORNAR SEM EFEITO
Evento: LICENÇA PREMIO - GOZO

Processo N.: 1000003561027
Nome: (114320/19) ANDREA DE CAMPOS
Cargo/Função: (3441) PROFESSOR EDUC. BASICA
Quinquênio de Referência: 16/05/2011 Ate 15/05/2016
A Partir de: 02/08/2021 Até30/10/2021

Processo N.: 1000003552903

Nome: (19906/1) CASSIANA NETA CAMPOS SANTOS DAMACENO
Cargo/Função: (3441) PROFESSOR EDUC. BASICA
Quinquênio de Referência: 21/01/1990 Ate 20/01/1995
A Partir de: 01/09/2021 Até29/11/2021

Processo N.: 1000003546530

Nome: (85399/2) MARCOS PARDINHO DE OLIVEIRA
Cargo/Função: (4731) TEC ADM EDUC PROFISSIONALIZADO-30
Quinquênio de Referência: 26/09/2011 Ate 25/09/2016
A Partir de: 02/08/2021 Até30/09/2021

Processo N.: 1000003556142

Nome: (73597/6) VERONICA ELENA DE SOUZA
Cargo/Função: (3441) PROFESSOR EDUC. BASICA
Quinquênio de Referência: 16/02/2011 Ate 15/02/2016
A Partir de: 03/08/2021 Até01/09/2021

PUBLICADA, REGISTRADA, CUMPRÁ-SE.
Cuiabá-MT, 21 de Julho de 2021.
Alan Resende Porto
Secretário de Estado de Educação

BOLETIM DE PESSOAL/SEDUC/01296/2021
22/07/2021

DE:

O Secretário de Estado de Educação no uso de suas atribuições que lhes são conferidas por lei,

Resolve: AUTORIZAR
Evento: READAPTAÇÃO DE FUNÇÃO

Processo N.:
Nome: (245650/9) ALESSANDRA CRISTINA RODRIGUES
Un. Adm: (012130) E.E. MARIA LEITE MARCOSKI
A Partir de: 02/06/2021 Até28/11/2021

Processo N.:
Nome: (53637/2) ALICE DIONISIO DA SILVA
Un. Adm: (013404) E.E. Des. MILTON ARMANDO POMPEU DE BARROS
A Partir de: 01/06/2021 Até27/11/2021

Processo N.:
Nome: (99217/1) ARLETE ALMEIDA RODRIGUES COSTA
Un. Adm: (014478) E.E. EVANG. ASSEMBLEIA DE DEUS
A Partir de: 31/05/2021 Até26/11/2021

Processo N.:
Nome: (65180/15) DELMA BARBOSA GOMES DE MELLO
Un. Adm: (011681) E.E. Dr. JOSE RODRIGUES FONTES
A Partir de: 02/06/2021 Até28/11/2021

Processo N.:
Nome: (89662/2) EDINA DE JESUS SANTOS
Un. Adm: (176800) E. E. PARECIS
A Partir de: 05/07/2021 Até31/12/2021

Processo N.:
Nome: (48943/2) GISELY BEATRIZ CORREA DE ARRUDA
Un. Adm: (010596) E.E. PRESIDENTE MEDICI
A Partir de: 27/05/2021 Até22/11/2021

Processo N.:
Nome: (235862/1) JESSYKA ANGELICA PEREIRA
Un. Adm: (176800) E. E. PARECIS
A Partir de: 01/07/2021 Até27/12/2021

Processo N.:
Nome: (237929/5) LIGIA LETICIA TAQUES DE ALBUQUERQUE
Un. Adm: (040860) ASSESSORIA PEDAGOGICA - BARAO DE MELGACO
A Partir de: 06/07/2021 Até01/01/2022

Processo N.:
Nome: (82582/2) MARIA DA GLORIA CARVALHO
Un. Adm: (009946) E.E. PASCHOAL MOREIRA CABRAL
A Partir de: 08/07/2021 Até03/01/2022

Processo N.:
Nome: (100877/1) MARIA DOS SANTOS DA SILVA BISPO
Un. Adm: (010421) E.E. Pe. WANIR DELFINO CESAR
A Partir de: 01/07/2021 Até27/12/2021

Processo N.:
Nome: (221165/3) MARLENE RODRIGUES DOS SANTOS
Un. Adm: (012700) E.E. EUCARIS NUNES DA CUNHA MORAES
A Partir de: 08/07/2021 Até03/01/2022

Processo N.:
Nome: (87847/1) NEIDE CONCEICAO DE OLIVEIRA RONDON
Un. Adm: (010596) E.E. PRESIDENTE MEDICI
A Partir de: 06/07/2021 Até01/01/2022

Processo N.:
Nome: (87416/1) NOELMA MARIA OLIVEIRA
Un. Adm: (010596) E.E. PRESIDENTE MEDICI
A Partir de: 07/07/2021 Até02/01/2022

Processo N.:
Nome: (235904/1) SILVANA ARRAIS DOS SANTOS
Un. Adm: (192058) ESC. EST. PROFESSORA MURALHA DE MIRANDA PASSOS
A Partir de: 30/05/2021 Até25/11/2021

Processo N.:
Nome: (200899/15) VILMA DA CONCEICAO RIBEIRO
Un. Adm: (015806) E. E. JOSE ALVES BEZERRA

A Partir de: 08/07/2021 Até 03/01/2022

PUBLICADA, REGISTRADA, CUMPRADA-SE.
Cuiabá-MT, 21 de Julho de 2021.
Alan Resende Porto
Secretário de Estado de Educação

SETASC

SECRETARIA DE ESTADO DE ASSISTÊNCIA SOCIAL E CIDADANIA

BOLETIM DE PESSOAL/SETASC/00296/2021
22/07/2021

DE:

O Sec de Assistencia Social e Cidadania no uso de suas atribuições que lhes são conferidas por lei,

Resolve: DEFERIR

Evento: LICENÇA PARA TRATAMENTO DE SAUDE/SEGURADO INSS/15

Processo N.:

Nome: (234045/6) JUCIANE MARTA DE AGUIAR
Cargo/Função: (11509) DGA-6
Un. Adm: (200689) COORD. DE MOB. SOC. E INCL. SOCIOPRODUTIVO
A Partir de: 09/07/2021 Até 13/07/2021

PUBLICADA, REGISTRADA, CUMPRADA-SE.
Cuiabá-MT, 21 de Julho de 2021.
Rosamaria Ferreira de Carvalho
Sec de Assistencia Social e Cidadania

BOLETIM DE PESSOAL/SETASC/00297/2021
22/07/2021

DE:

O Sec de Assistencia Social e Cidadania no uso de suas atribuições que lhes são conferidas por lei,

Resolve: DEFERIR

Evento: LICENCA PARA TRATAMENTO DE SAUDE

Processo N.:

Nome: (249349/1) MARIA NEIDE NAZARIO BARROS
Cargo/Função: (6052) TECNICO DESENV ECO SOC L 10177/14
Un. Adm: (191183) COORD. DE APOIO LOGISTICO
A Partir de: 11/07/2021 Até 15/07/2021

Processo N.:

Nome: (82104/1) SARAH ROMANA ROMAO
Cargo/Função: (6078) APOIO DESENV ECO SOC L 10177/14
Un. Adm: (201049) COORD. DE ATEND. E ORIENTACAO
A Partir de: 01/07/2021 Até 29/08/2021

PUBLICADA, REGISTRADA, CUMPRADA-SE.
Cuiabá-MT, 21 de Julho de 2021.
Rosamaria Ferreira de Carvalho
Sec de Assistencia Social e Cidadania

BOLETIM DE PESSOAL/SETASC/00298/2021
22/07/2021

DE:

O Sec de Assistencia Social e Cidadania no uso de suas atribuições que lhes são conferidas por lei,

Resolve: DEFERIR

Evento: LICENCA PREMIO - GOZO

Processo N.: Conforme e-mail

Nome: (80335/1) ADEMIR JOSE DE SOUZA
Cargo/Função: (6078) APOIO DESENV ECO SOC L 10177/14
Quinquênio de Referência: 01/12/1983 Ate 30/11/1988
A Partir de: 26/07/2021 Até 24/08/2021

Processo N.: Conforme e-mail

Nome: (80335/1) ADEMIR JOSE DE SOUZA
Cargo/Função: (6078) APOIO DESENV ECO SOC L 10177/14
Quinquênio de Referência: 01/12/1988 Ate 30/11/1993
A Partir de: 25/08/2021 Até 22/11/2021

Processo N.: Conforme e-mail

Nome: (186/1) MARLENE MELANIA DE MORAES
Cargo/Função: (6027) ANALISTA DESENV ECON SOCIAL L 10050
Quinquênio de Referência: 16/11/1991 Ate 15/11/1996
A Partir de: 02/08/2021 Até 30/09/2021

PUBLICADA, REGISTRADA, CUMPRADA-SE.
Cuiabá-MT, 21 de Julho de 2021.
Rosamaria Ferreira de Carvalho
Sec de Assistencia Social e Cidadania

BOLETIM DE PESSOAL/SETASC/00299/2021
22/07/2021

DE:

O Sec de Assistencia Social e Cidadania no uso de suas atribuições que lhes são conferidas por lei,

Resolve: RETIFICAR

Evento: GOZO LICENCA-PREMIO, JORNADA 50%

Processo N.: Suspensão Licença Médica

Nome: (253997/1) SANDER BARROS BERTÉ

Cargo/Função: (6052) TECNICO DESENV ECO SOC L 10177/14
Quinquênio de Referência: 25/03/2014 Ate 24/03/2019
A Partir de: 05/02/2021 Ate 06/03/21

PUBLICADA, REGISTRADA, CUMPRADA-SE.
Cuiabá-MT, 21 de Julho de 2021.
Rosamaria Ferreira de Carvalho
Sec de Assistencia Social e Cidadania

SECITEC

SECRETARIA DE ESTADO DE CIÊNCIA, TECNOLOGIA E INOVAÇÃO

PORTARIA/SECITECI/00021/2021
22/07/2021

DE:

O Secretário de Estado de Ciência, Tecnologia e Inovação no uso de suas atribuições que lhes são conferidas por lei,

Resolve: DESIGNAR

Evento: DESIGNAÇÃO EM SUBSTITUIÇÃO CARGO EM COMISSÃO/FUNÇÃO

Processo N.: 311239/2021

Nome: (255424/1) CICERO MOREIRA FERNANDES
A Partir de: 13/07/2021 Até 22/07/2021
Cargo/Função: (11584) DGA-4 SERVIDOR
Substituído: (254442/1) MARILZA APARECIDA PELEGRINI
Un. Adm: (182532) SUPERINT. DE ADM SISTEMICA

Processo N.: 293372/2021

Nome: (34692/4) LAIRCE ALELUIA DE CAMPOS
A Partir de: 05/07/2021 Até 30/07/2021
Cargo/Função: (11509) DGA-6
Substituído: (274832/5) LEANDRO SARMENTO FARIAS
Un. Adm: (146781) COORD. DE FISCALIZACAO

PUBLICADA, REGISTRADA, CUMPRADA-SE.
Cuiabá-MT, 21 de Julho de 2021.
Nilton Borges Borgato

Secretário de Estado de Ciência, Tecnologia e Inovação

SES

SECRETARIA DE ESTADO DE SAÚDE

PORTARIA/SES/00399/2021
22/07/2021

DE:

O Secretário de Estado de Saúde no uso de suas atribuições que lhes são conferidas por lei,

Resolve: CONCEDER

Evento: Regime de Plantão nos termos do Edital 001/SES/2020.

Processo N.: 245763/2021

Nome: (295517/2) CLEUNICE APARECIDA NEUBURGER PEDROZO
Cargo/Função: (12038) NIVEL TECNICO ASSISTENCIAL
Referência: 000 Carga Horária: 40H
Un. Adm: (118710) UNID.ESPEC. DE CONTR. MOVIMENTACAO DE PESSOAL
A Partir de: 01/04/2021 Até 30/04/2021
Qtde Plantões: 7

Processo N.: 286860/2021

Nome: (301024/1) CRISTIANE AUXILIADORA DA SILVA MACIEL
Cargo/Função: (12036) NIVEL SUPERIOR ASSISTENCIAL
Referência: 000 Carga Horária: 40H
Un. Adm: (118710) UNID.ESPEC. DE CONTR. MOVIMENTACAO DE PESSOAL
A Partir de: 01/06/2021 Até 01/07/2021
Qtde Plantões: 8

Processo N.: 243713/2021

Nome: (262354/4) EUNIELY AIRES SILVA
Cargo/Função: (12036) NIVEL SUPERIOR ASSISTENCIAL
Referência: 000 Carga Horária: 30H
Un. Adm: (195707) HOSP REG DOUTOR ANTONIO CARLOS SOUTO FONTES
A Partir de: 01/03/2021 Até 31/03/2021
Qtde Plantões: 12

Processo N.: 243715/2021

Nome: (262354/4) EUNIELY AIRES SILVA
Cargo/Função: (12036) NIVEL SUPERIOR ASSISTENCIAL
Referência: 000 Carga Horária: 30H
Un. Adm: (195707) HOSP REG DOUTOR ANTONIO CARLOS SOUTO FONTES
A Partir de: 01/04/2021 Até 30/04/2021
Qtde Plantões: 12

Processo N.: 286860/2021

Nome: (302799/1) LAYSSA APARECIDA CAPPELLO MACIEL
Cargo/Função: (12036) NIVEL SUPERIOR ASSISTENCIAL
Referência: 000 Carga Horária: 40H
Un. Adm: (118710) UNID.ESPEC. DE CONTR. MOVIMENTACAO DE PESSOAL
A Partir de: 01/06/2021 Até 01/07/2021
Qtde Plantões: 11

Processo N.: 286860/2021

Nome: (126179/2) LUCIANA CINTRA MOTA DE CARVALHO
Cargo/Função: (12036) NIVEL SUPERIOR ASSISTENCIAL
Referência: 000 Carga Horária: 40H
Un. Adm: (118710) UNID.ESPEC. DE CONTR. MOVIMENTACAO DE PESSOAL
A Partir de: 01/06/2021 Até01/07/2021
Qtde Plantões: 9

PUBLICADA, REGISTRADA, CUMPRE-SE.
Cuiabá-MT, 21 de Julho de 2021.
Gilberto Gomes de Figueiredo
Secretário de Estado de Saúde

PORTARIA/SES/00400/2021
22/07/2021

DE:

O Secretário de Estado de Saúde no uso de suas atribuições que lhes são conferidas por lei,

Resolve: CONCEDER

Evento: Regime de Plantão SUS LC n°441/2011

Processo N.: 257959/2021

Nome: (281385/2) ABIMAEEL BAPTISTA RIBEIRO
Cargo/Função: (12044) NIVEL MEDIO ADMINISTRATIVO
Referência: 000 Carga Horária: 40H
Un. Adm: (195715) HOSP. REG. DE COLIDER
A Partir de: 01/05/2021 Até31/05/2021
Qtde Plantões: 14

Processo N.: 212481/2021

Nome: (304373/1) ABNER DOUGLAS GONZAGA DO AMARAL
Cargo/Função: (12050) NIVEL FUNDAMENTAL
Referência: 000 Carga Horária: 40H
Un. Adm: (195715) HOSP. REG. DE COLIDER
A Partir de: 01/04/2021 Até30/04/2021
Qtde Plantões: 14

Processo N.: 255886/2021

Nome: (304373/1) ABNER DOUGLAS GONZAGA DO AMARAL
Cargo/Função: (12050) NIVEL FUNDAMENTAL
Referência: 000 Carga Horária: 40H
Un. Adm: (195715) HOSP. REG. DE COLIDER
A Partir de: 01/05/2021 Até31/05/2021
Qtde Plantões: 14

Processo N.: 174510/2021

Nome: (295177/1) ABNER FORTUNATO RIBEIRO
Cargo/Função: (12038) NIVEL TECNICO ASSISTENCIAL
Referência: 000 Carga Horária: 40H
Un. Adm: (195715) HOSP. REG. DE COLIDER
A Partir de: 01/03/2021 Até31/03/2021
Qtde Plantões: 13

Processo N.: 217171/2021

Nome: (295177/1) ABNER FORTUNATO RIBEIRO
Cargo/Função: (12038) NIVEL TECNICO ASSISTENCIAL
Referência: 000 Carga Horária: 40H
Un. Adm: (195715) HOSP. REG. DE COLIDER
A Partir de: 01/04/2021 Até30/04/2021
Qtde Plantões: 14

Processo N.: 258705/2021

Nome: (295177/1) ABNER FORTUNATO RIBEIRO
Cargo/Função: (12038) NIVEL TECNICO ASSISTENCIAL
Referência: 000 Carga Horária: 40H
Un. Adm: (195715) HOSP. REG. DE COLIDER
A Partir de: 01/05/2021 Até31/05/2021
Qtde Plantões: 14

Processo N.: 266497/2021

Nome: (232473/3) ADAIR MARCIA OLIVEIRA SILVA
Cargo/Função: (12038) NIVEL TECNICO ASSISTENCIAL
Referência: 000 Carga Horária: 40H
Un. Adm: (197041) COORD. DO SERV. DE ATEND. MOVEL DE URGENCIA -

SAMU

A Partir de: 01/05/2021 Até31/05/2021

Qtde Plantões: 14

Processo N.: 250826/2021

Nome: (55623/2) ADALGISA EDNA MIRANDA
Cargo/Função: (4946) PROFIS TEC NIV MEDIO SERV SAUDE SUS
Referência: D-009 Carga Horária: 40H
Un. Adm: (195715) HOSP. REG. DE COLIDER
A Partir de: 01/05/2021 Até31/05/2021
Qtde Plantões: 14

Processo N.: 249672/2021

Nome: (279707/2) ADANY OLIVEIRA DE ANDRADES
Cargo/Função: (12038) NIVEL TECNICO ASSISTENCIAL
Referência: 000 Carga Horária: 40H
Un. Adm: (195693) HOSP. REG. DE SORRISO
A Partir de: 01/05/2021 Até31/05/2021
Qtde Plantões: 14

Processo N.: 214434/2021

Nome: (43676/2) ADAO DE LIMA
Cargo/Função: (4989) PROFIS APOIO SERV SAUDE SUS
Referência: D-010 Carga Horária: 40H
Un. Adm: (195715) HOSP. REG. DE COLIDER
A Partir de: 01/04/2021 Até30/04/2021
Qtde Plantões: 13

Processo N.: 391708/2020

Nome: (43676/2) ADAO DE LIMA
Cargo/Função: (4989) PROFIS APOIO SERV SAUDE SUS

Referência: D-010 Carga Horária: 40H
Un. Adm: (195715) HOSP. REG. DE COLIDER
A Partir de: 01/09/2020 Até30/09/2020
Qtde Plantões: 13

Processo N.: 250387/2021

Nome: (295351/1) ADAO GONCALVES DA SILVA SOARES
Cargo/Função: (12054) CONDUCTOR DE AMBULANCIA
Referência: 000 Carga Horária: 40H
Un. Adm: (118710) UNID.ESPEC. DE CONTR. MOVIMENTACAO DE PESSOAL
A Partir de: 01/05/2021 Até31/05/2021
Qtde Plantões: 14

Processo N.: 250600/2021

Nome: (295388/1) ADAO LUCIO VIEIRA
Cargo/Função: (12038) NIVEL TECNICO ASSISTENCIAL
Referência: 000 Carga Horária: 40H
Un. Adm: (118710) UNID.ESPEC. DE CONTR. MOVIMENTACAO DE PESSOAL
A Partir de: 01/05/2021 Até31/05/2021
Qtde Plantões: 14

Processo N.: 250400/2021

Nome: (299044/1) ADEILSON APARECIDO DA COSTA
Cargo/Função: (12050) NIVEL FUNDAMENTAL
Referência: 000 Carga Horária: 40H
Un. Adm: (118710) UNID.ESPEC. DE CONTR. MOVIMENTACAO DE PESSOAL
A Partir de: 01/05/2021 Até31/05/2021
Qtde Plantões: 14

Processo N.: 264004/2021

Nome: (296380/1) ADELICIO DE SOUZA
Cargo/Função: (12050) NIVEL FUNDAMENTAL
Referência: 000 Carga Horária: 40H
Un. Adm: (195731) HOSP REG DE ALTA FLORESTA ALBERT SABIN
A Partir de: 01/04/2021 Até30/04/2021
Qtde Plantões: 14

Processo N.: 250826/2021

Nome: (60667/5) ADELINO DOMINGUES FREIRE
Cargo/Função: (4946) PROFIS TEC NIV MEDIO SERV SAUDE SUS
Referência: D-006 Carga Horária: 40H
Un. Adm: (195715) HOSP. REG. DE COLIDER
A Partir de: 01/05/2021 Até31/05/2021
Qtde Plantões: 12

Processo N.: 264004/2021

Nome: (296379/1) ADEMILSON RODRIGUES DE SOUZA
Cargo/Função: (12050) NIVEL FUNDAMENTAL
Referência: 000 Carga Horária: 40H
Un. Adm: (195731) HOSP REG DE ALTA FLORESTA ALBERT SABIN
A Partir de: 01/04/2021 Até30/04/2021
Qtde Plantões: 14

Processo N.: 265935/2021

Nome: (296379/1) ADEMILSON RODRIGUES DE SOUZA
Cargo/Função: (12050) NIVEL FUNDAMENTAL
Referência: 000 Carga Horária: 40H
Un. Adm: (195731) HOSP REG DE ALTA FLORESTA ALBERT SABIN
A Partir de: 01/05/2021 Até31/05/2021
Qtde Plantões: 14

Processo N.: 250600/2021

Nome: (298605/1) ADENILSON DO NASCIMENTO DA SILVA
Cargo/Função: (12038) NIVEL TECNICO ASSISTENCIAL
Referência: 000 Carga Horária: 40H
Un. Adm: (118710) UNID.ESPEC. DE CONTR. MOVIMENTACAO DE PESSOAL
A Partir de: 01/05/2021 Até31/05/2021
Qtde Plantões: 12

Processo N.: 174510/2021

Nome: (281296/3) ADENILZA DOS SANTOS SILVA
Cargo/Função: (12038) NIVEL TECNICO ASSISTENCIAL
Referência: 000 Carga Horária: 40H
Un. Adm: (195715) HOSP. REG. DE COLIDER
A Partir de: 01/03/2021 Até31/03/2021
Qtde Plantões: 14

Processo N.: 217171/2021

Nome: (281296/3) ADENILZA DOS SANTOS SILVA
Cargo/Função: (12038) NIVEL TECNICO ASSISTENCIAL
Referência: 000 Carga Horária: 40H
Un. Adm: (195715) HOSP. REG. DE COLIDER
A Partir de: 01/04/2021 Até30/04/2021
Qtde Plantões: 13

Processo N.: 258705/2021

Nome: (281296/3) ADENILZA DOS SANTOS SILVA
Cargo/Função: (12038) NIVEL TECNICO ASSISTENCIAL
Referência: 000 Carga Horária: 40H
Un. Adm: (195715) HOSP. REG. DE COLIDER
A Partir de: 01/05/2021 Até31/05/2021
Qtde Plantões: 13

Processo N.: 254370/2021

Nome: (51460/1) ADENIR RIBEIRO CORREA
Cargo/Função: (4946) PROFIS TEC NIV MEDIO SERV SAUDE SUS
Referência: D-012 Carga Horária: 40H
Un. Adm: (197246) COORD. DE APOIO TECNICO DO CIAPS
A Partir de: 01/05/2021 Até31/05/2021
Qtde Plantões: 10

Processo N.: 248469/2021

Nome: (300377/1) ADHELLY DAYARA SILVA SANTOS MORAIS
Cargo/Função: (12044) NIVEL MEDIO ADMINISTRATIVO
Referência: 000 Carga Horária: 40H
Un. Adm: (195758) HOSP. ESTADUAL LOUSITE FERREIRA DA SILVA

A Partir de: 01/05/2021 Até 31/05/2021
Qtde Plantões: 14

Processo N.: 156942/2021
Nome: (296323/1) ADONES APARECIDO RODRIGUES DA SILVA
Cargo/Função: (12044) NIVEL MEDIO ADMINISTRATIVO
Referência: 000 Carga Horária: 40H
Un. Adm: (183490) SUPERINT. DE ASSISTENCIA FARMACEUTICA
A Partir de: 01/07/2020 Até 31/07/2020
Qtde Plantões: 6

Processo N.: 235116/2021
Nome: (296323/1) ADONES APARECIDO RODRIGUES DA SILVA
Cargo/Função: (12044) NIVEL MEDIO ADMINISTRATIVO
Referência: 000 Carga Horária: 40H
Un. Adm: (183490) SUPERINT. DE ASSISTENCIA FARMACEUTICA
A Partir de: 01/05/2021 Até 31/05/2021
Qtde Plantões: 10

Processo N.: 250417/2021
Nome: (295272/1) ADONIAS RODRIGUES DA SILVA
Cargo/Função: (12044) NIVEL MEDIO ADMINISTRATIVO
Referência: 000 Carga Horária: 40H
Un. Adm: (118710) UNID.ESPEC. DE CONTR. MOVIMENTACAO DE PESSOAL
A Partir de: 01/05/2021 Até 31/05/2021
Qtde Plantões: 14

Processo N.: 243602/2021
Nome: (301141/1) ADRIANA ADAO BARBOSA
Cargo/Função: (12036) NIVEL SUPERIOR ASSISTENCIAL
Referência: 000 Carga Horária: 40H
Un. Adm: (195707) HOSP REG DOUTOR ANTONIO CARLOS SOUTO FONTES
A Partir de: 01/11/2020 Até 30/11/2020
Qtde Plantões: 13

Processo N.: 66222/2021
Nome: (301141/1) ADRIANA ADAO BARBOSA
Cargo/Função: (12036) NIVEL SUPERIOR ASSISTENCIAL
Referência: 000 Carga Horária: 40H
Un. Adm: (195707) HOSP REG DOUTOR ANTONIO CARLOS SOUTO FONTES
A Partir de: 01/01/2021 Até 31/01/2021
Qtde Plantões: 13

Processo N.: 212481/2021
Nome: (137077/10) ADRIANA APARECIDA PAVARIM
Cargo/Função: (12050) NIVEL FUNDAMENTAL
Referência: 000 Carga Horária: 40H
Un. Adm: (195715) HOSP. REG. DE COLIDER
A Partir de: 01/04/2021 Até 30/04/2021
Qtde Plantões: 14

Processo N.: 255886/2021
Nome: (137077/10) ADRIANA APARECIDA PAVARIM
Cargo/Função: (12050) NIVEL FUNDAMENTAL
Referência: 000 Carga Horária: 40H
Un. Adm: (195715) HOSP. REG. DE COLIDER
A Partir de: 01/05/2021 Até 31/05/2021
Qtde Plantões: 14

Processo N.: 264004/2021
Nome: (289512/2) ADRIANA AUDALA RODRIGUES
Cargo/Função: (12050) NIVEL FUNDAMENTAL
Referência: 000 Carga Horária: 40H
Un. Adm: (195731) HOSP REG DE ALTA FLORESTA ALBERT SABIN
A Partir de: 01/04/2021 Até 30/04/2021
Qtde Plantões: 12

Processo N.: 265935/2021
Nome: (289512/2) ADRIANA AUDALA RODRIGUES
Cargo/Função: (12050) NIVEL FUNDAMENTAL
Referência: 000 Carga Horária: 40H
Un. Adm: (195731) HOSP REG DE ALTA FLORESTA ALBERT SABIN
A Partir de: 01/05/2021 Até 31/05/2021
Qtde Plantões: 11

Processo N.: 250600/2021
Nome: (297122/1) ADRIANA BATISTA DE OLIVEIRA
Cargo/Função: (12038) NIVEL TECNICO ASSISTENCIAL
Referência: 000 Carga Horária: 40H
Un. Adm: (118710) UNID.ESPEC. DE CONTR. MOVIMENTACAO DE PESSOAL
A Partir de: 01/05/2021 Até 31/05/2021
Qtde Plantões: 13

Processo N.: 250597/2021
Nome: (294894/1) ADRIANA BEZERRA DE SOUZA CORDEIRO
Cargo/Função: (12036) NIVEL SUPERIOR ASSISTENCIAL
Referência: 000 Carga Horária: 40H
Un. Adm: (118710) UNID.ESPEC. DE CONTR. MOVIMENTACAO DE PESSOAL
A Partir de: 01/05/2021 Até 31/05/2021
Qtde Plantões: 14

Processo N.: 212481/2021
Nome: (281819/2) ADRIANA CUSTODIO DA SILVA
Cargo/Função: (12050) NIVEL FUNDAMENTAL
Referência: 000 Carga Horária: 40H
Un. Adm: (195715) HOSP. REG. DE COLIDER
A Partir de: 01/04/2021 Até 30/04/2021
Qtde Plantões: 14

Processo N.: 255886/2021
Nome: (281819/2) ADRIANA CUSTODIO DA SILVA
Cargo/Função: (12050) NIVEL FUNDAMENTAL
Referência: 000 Carga Horária: 40H
Un. Adm: (195715) HOSP. REG. DE COLIDER
A Partir de: 01/05/2021 Até 31/05/2021
Qtde Plantões: 14

Processo N.: 250600/2021
Nome: (296530/1) ADRIANA DA SILVA OLIVEIRA
Cargo/Função: (12038) NIVEL TECNICO ASSISTENCIAL
Referência: 000 Carga Horária: 40H
Un. Adm: (118710) UNID.ESPEC. DE CONTR. MOVIMENTACAO DE PESSOAL
A Partir de: 01/05/2021 Até 31/05/2021
Qtde Plantões: 10

Processo N.: 250600/2021
Nome: (295832/1) ADRIANA DE ARRUDA KISELS
Cargo/Função: (12038) NIVEL TECNICO ASSISTENCIAL
Referência: 000 Carga Horária: 40H
Un. Adm: (118710) UNID.ESPEC. DE CONTR. MOVIMENTACAO DE PESSOAL
A Partir de: 01/05/2021 Até 31/05/2021
Qtde Plantões: 14

Processo N.: 266518/2021
Nome: (96534/1) ADRIANA MOESSA COSTA
Cargo/Função: (4946) PROFIS TEC NIV MEDIO SERV SAUDE SUS
Referência: D-007 Carga Horária: 40H
Un. Adm: (197041) COORD. DO SERV. DE ATEND. MOVEI DE URGENCIA - SAMU
A Partir de: 01/05/2021 Até 31/05/2021
Qtde Plantões: 12

Processo N.: 254024/2021
Nome: (58387/1) ADRIANA PATRICIA DE FRANCA BARRETO
Cargo/Função: (4946) PROFIS TEC NIV MEDIO SERV SAUDE SUS
Referência: D-008 Carga Horária: 30H
Un. Adm: (197246) COORD. DE APOIO TECNICO DO CIAPS
A Partir de: 01/05/2021 Até 31/05/2021
Qtde Plantões: 9

Processo N.: 256150/2021
Nome: (94502/1) ADRIANA RAQUEL RICHTER
Cargo/Função: (4912) PROFIS TEC NIV SUPERIOR SERV SAUDE SUS
Referência: D-007 Carga Horária: 40H
Un. Adm: (195693) HOSP. REG. DE SORRISO
A Partir de: 01/05/2021 Até 31/05/2021
Qtde Plantões: 14

Processo N.: 174510/2021
Nome: (275077/5) ADRIANA REGINA LUCCHETTI
Cargo/Função: (12038) NIVEL TECNICO ASSISTENCIAL
Referência: 000 Carga Horária: 40H
Un. Adm: (195715) HOSP. REG. DE COLIDER
A Partir de: 01/03/2021 Até 31/03/2021
Qtde Plantões: 10

Processo N.: 217171/2021
Nome: (275077/5) ADRIANA REGINA LUCCHETTI
Cargo/Função: (12038) NIVEL TECNICO ASSISTENCIAL
Referência: 000 Carga Horária: 40H
Un. Adm: (195715) HOSP. REG. DE COLIDER
A Partir de: 01/04/2021 Até 30/04/2021
Qtde Plantões: 14

Processo N.: 258705/2021
Nome: (275077/5) ADRIANA REGINA LUCCHETTI
Cargo/Função: (12038) NIVEL TECNICO ASSISTENCIAL
Referência: 000 Carga Horária: 40H
Un. Adm: (195715) HOSP. REG. DE COLIDER
A Partir de: 01/05/2021 Até 31/05/2021
Qtde Plantões: 14

Processo N.: 250404/2021
Nome: (299502/3) ADRIANA SANTOS DA SILVA TELES
Cargo/Função: (12036) NIVEL SUPERIOR ASSISTENCIAL
Referência: 000 Carga Horária: 40H
Un. Adm: (118710) UNID.ESPEC. DE CONTR. MOVIMENTACAO DE PESSOAL
A Partir de: 01/05/2021 Até 31/05/2021
Qtde Plantões: 14

Processo N.: 229994/2021
Nome: (249588/3) ADRIANA YUKI MELLO PRADO
Cargo/Função: (4912) PROFIS TEC NIV SUPERIOR SERV SAUDE SUS
Referência: B-001 Carga Horária: 30H
Un. Adm: (192724) GER. DO SERV. DE VERIFICACAO DE OBITOS
A Partir de: 01/04/2021 Até 30/04/2021
Qtde Plantões: 10

Processo N.: 244038/2021
Nome: (249588/3) ADRIANA YUKI MELLO PRADO
Cargo/Função: (4912) PROFIS TEC NIV SUPERIOR SERV SAUDE SUS
Referência: B-001 Carga Horária: 30H
Un. Adm: (192724) GER. DO SERV. DE VERIFICACAO DE OBITOS
A Partir de: 01/05/2021 Até 31/05/2021
Qtde Plantões: 10

Processo N.: 266509/2021
Nome: (120061/1) ADRIANE APARECIDA FREITAS SILVA
Cargo/Função: (4912) PROFIS TEC NIV SUPERIOR SERV SAUDE SUS
Referência: D-005 Carga Horária: 30H
Un. Adm: (152218) GER. DE ENFERMAGEM DO SAMU
A Partir de: 01/05/2021 Até 31/05/2021
Qtde Plantões: 10

Processo N.: 249672/2021
Nome: (280510/2) ADRIANE DE SOUSA DA SILVA
Cargo/Função: (12038) NIVEL TECNICO ASSISTENCIAL
Referência: 000 Carga Horária: 40H
Un. Adm: (195693) HOSP. REG. DE SORRISO
A Partir de: 01/05/2021 Até 31/05/2021
Qtde Plantões: 12

Processo N.: 248740/2021

Nome: (118067/1) ADRIANE SPEZIA
Cargo/Função: (4912) PROFIS TEC NIV SUPERIOR SERV SAUDE SUS
Referência: C-006 Carga Horária: 40H
Un. Adm: (195693) HOSP. REG. DE SORRISO
A Partir de: 01/05/2021 Até31/05/2021
Qtde Plantões: 3

Processo N.: 254424/2021
Nome: (302932/1) ADRIELLY BENDLER RODRIGUES
Cargo/Função: (12040) NIVEL AUXILIAR ASSISTENCIAL
Referência: 000 Carga Horária: 40H
Un. Adm: (195740) HOSP. REG. DE SINOP
A Partir de: 01/04/2021 Até30/04/2021
Qtde Plantões: 14

Processo N.: 250600/2021
Nome: (295074/1) ADVAIR ESTROGILDA PINHEIRO
Cargo/Função: (12038) NIVEL TECNICO ASSISTENCIAL
Referência: 000 Carga Horária: 40H
Un. Adm: (118710) UNID.ESPEC. DE CONTR. MOVIMENTACAO DE PESSOAL
A Partir de: 01/05/2021 Até31/05/2021
Qtde Plantões: 14

Processo N.: 250412/2021
Nome: (144766/6) AGELCE DE MORAES RIBEIRO
Cargo/Função: (12044) NIVEL MEDIO ADMINISTRATIVO
Referência: 000 Carga Horária: 40H
Un. Adm: (118710) UNID.ESPEC. DE CONTR. MOVIMENTACAO DE PESSOAL
A Partir de: 01/05/2021 Até31/05/2021
Qtde Plantões: 12

Processo N.: 250387/2021
Nome: (300253/1) AGNALDO RODRIGUES MARQUES DA CRUZ
Cargo/Função: (12054) CONDUCTOR DE AMBULANCIA
Referência: 000 Carga Horária: 40H
Un. Adm: (118710) UNID.ESPEC. DE CONTR. MOVIMENTACAO DE PESSOAL
A Partir de: 01/05/2021 Até31/05/2021
Qtde Plantões: 14

Processo N.: 62222/2021
Nome: (301144/1) AGNES CRISTY DE MESQUITA
Cargo/Função: (12036) NIVEL SUPERIOR ASSISTENCIAL
Referência: 000 Carga Horária: 30H
Un. Adm: (195707) HOSP REG DOUTOR ANTONIO CARLOS SOUTO FONTES
A Partir de: 01/01/2021 Até31/01/2021
Qtde Plantões: 10

Processo N.: 250600/2021
Nome: (304117/1) AGUIDA ERMOZINA DA SILVA
Cargo/Função: (12038) NIVEL TECNICO ASSISTENCIAL
Referência: 000 Carga Horária: 40H
Un. Adm: (118710) UNID.ESPEC. DE CONTR. MOVIMENTACAO DE PESSOAL
A Partir de: 01/05/2021 Até31/05/2021
Qtde Plantões: 13

Processo N.: 250600/2021
Nome: (298598/1) AICIR GOMES DE MOURA
Cargo/Função: (12038) NIVEL TECNICO ASSISTENCIAL
Referência: 000 Carga Horária: 40H
Un. Adm: (118710) UNID.ESPEC. DE CONTR. MOVIMENTACAO DE PESSOAL
A Partir de: 01/05/2021 Até31/05/2021
Qtde Plantões: 14

Processo N.: 250597/2021
Nome: (295154/2) AILTON RESENDE DE SOUZA
Cargo/Função: (12036) NIVEL SUPERIOR ASSISTENCIAL
Referência: 000 Carga Horária: 40H
Un. Adm: (118710) UNID.ESPEC. DE CONTR. MOVIMENTACAO DE PESSOAL
A Partir de: 01/05/2021 Até31/05/2021
Qtde Plantões: 13

Processo N.: 212481/2021
Nome: (281298/2) AKEMY DE OLIVEIRA SANTOS
Cargo/Função: (12050) NIVEL FUNDAMENTAL
Referência: 000 Carga Horária: 40H
Un. Adm: (195715) HOSP. REG. DE COLIDER
A Partir de: 01/04/2021 Até30/04/2021
Qtde Plantões: 14

Processo N.: 255886/2021
Nome: (281298/2) AKEMY DE OLIVEIRA SANTOS
Cargo/Função: (12050) NIVEL FUNDAMENTAL
Referência: 000 Carga Horária: 40H
Un. Adm: (195715) HOSP. REG. DE COLIDER
A Partir de: 01/05/2021 Até31/05/2021
Qtde Plantões: 13

Processo N.: 266509/2021
Nome: (63761/1) ALAINE TORRES ALVES MUNDIM
Cargo/Função: (4912) PROFIS TEC NIV SUPERIOR SERV SAUDE SUS
Referência: D-008 Carga Horária: 30H
Un. Adm: (152218) GER. DE ENFERMAGEM DO SAMU
A Partir de: 01/05/2021 Até31/05/2021
Qtde Plantões: 10

Processo N.: 250597/2021
Nome: (300320/2) ALAN SOUZA DA CRUZ
Cargo/Função: (12036) NIVEL SUPERIOR ASSISTENCIAL
Referência: 000 Carga Horária: 40H
Un. Adm: (118710) UNID.ESPEC. DE CONTR. MOVIMENTACAO DE PESSOAL
A Partir de: 04/05/2021 Até31/05/2021
Qtde Plantões: 6

Processo N.: 266518/2021
Nome: (117059/1) ALBERTO ALEXANDRE DA SILVA
Cargo/Função: (4946) PROFIS TEC NIV MEDIO SERV SAUDE SUS

Referência: D-006 Carga Horária: 40H
Un. Adm: (197041) COORD. DO SERV. DE ATEND. MOVEI DE URGENCIA - SAMU
A Partir de: 01/05/2021 Até31/05/2021
Qtde Plantões: 13

Processo N.: 252653/2021
Nome: (113095/1) ALBERTO SILVA DE ANUNCIACAO
Cargo/Função: (4946) PROFIS TEC NIV MEDIO SERV SAUDE SUS
Referência: D-006 Carga Horária: 40H
Un. Adm: (191078) COORD. DE APOIO ADMINISTRATIVO DO CIAPS
A Partir de: 01/05/2021 Até31/05/2021
Qtde Plantões: 14

Processo N.: 250600/2021
Nome: (28750/5) ALCIONE SEBASTIAO ARAUJO BASTOS
Cargo/Função: (12038) NIVEL TECNICO ASSISTENCIAL
Referência: 000 Carga Horária: 40H
Un. Adm: (118710) UNID.ESPEC. DE CONTR. MOVIMENTACAO DE PESSOAL
A Partir de: 01/05/2021 Até31/05/2021
Qtde Plantões: 13

Processo N.: 264150/2021
Nome: (281170/2) ALCIRLENE ANA GOMES DOMINGOS
Cargo/Função: (12046) NIVEL FUNDAMENTAL ADMINISTRATIVO
Referência: 000 Carga Horária: 40H
Un. Adm: (195731) HOSP REG DE ALTA FLORESTA ALBERT SABIN
A Partir de: 01/04/2021 Até30/04/2021
Qtde Plantões: 14

Processo N.: 269369/2021
Nome: (281170/2) ALCIRLENE ANA GOMES DOMINGOS
Cargo/Função: (12046) NIVEL FUNDAMENTAL ADMINISTRATIVO
Referência: 000 Carga Horária: 40H
Un. Adm: (195731) HOSP REG DE ALTA FLORESTA ALBERT SABIN
A Partir de: 01/05/2021 Até31/05/2021
Qtde Plantões: 14

Processo N.: 250600/2021
Nome: (295491/1) ALESSANDRA ALVES DA SILVA
Cargo/Função: (12038) NIVEL TECNICO ASSISTENCIAL
Referência: 000 Carga Horária: 40H
Un. Adm: (118710) UNID.ESPEC. DE CONTR. MOVIMENTACAO DE PESSOAL
A Partir de: 01/05/2021 Até31/05/2021
Qtde Plantões: 7

Processo N.: 248571/2021
Nome: (58396/1) ALESSANDRA AUXILIADORA OLIVEIRA COSTA
Cargo/Função: (4912) PROFIS TEC NIV SUPERIOR SERV SAUDE SUS
Referência: D-009 Carga Horária: 30H
Un. Adm: (197246) COORD. DE APOIO TECNICO DO CIAPS
A Partir de: 01/01/2021 Até31/01/2021
Qtde Plantões: 9

Processo N.: 254159/2021
Nome: (58396/1) ALESSANDRA AUXILIADORA OLIVEIRA COSTA
Cargo/Função: (4912) PROFIS TEC NIV SUPERIOR SERV SAUDE SUS
Referência: D-009 Carga Horária: 30H
Un. Adm: (197246) COORD. DE APOIO TECNICO DO CIAPS
A Partir de: 01/05/2021 Até31/05/2021
Qtde Plantões: 10

Processo N.: 250600/2021
Nome: (295012/1) ALESSANDRA DO NASCIMENTO
Cargo/Função: (12038) NIVEL TECNICO ASSISTENCIAL
Referência: 000 Carga Horária: 40H
Un. Adm: (118710) UNID.ESPEC. DE CONTR. MOVIMENTACAO DE PESSOAL
A Partir de: 01/05/2021 Até31/05/2021
Qtde Plantões: 14

Processo N.: 266508/2021
Nome: (299258/2) ALESSANDRA NATALIA DE SOUZA BARBOSA PEREIRA
Cargo/Função: (12036) NIVEL SUPERIOR ASSISTENCIAL
Referência: 000 Carga Horária: 40H
Un. Adm: (152196) COORD. DO SERVIÇO DE ATEND. MÓVEL DE URGÊNCIA DO SAMU
A Partir de: 01/05/2021 Até31/05/2021
Qtde Plantões: 14

Processo N.: 250600/2021
Nome: (304917/1) ALESSANDRA SANTANA BRANDAO PEREIRA MAGALHAES
Cargo/Função: (12038) NIVEL TECNICO ASSISTENCIAL
Referência: 000 Carga Horária: 40H
Un. Adm: (118710) UNID.ESPEC. DE CONTR. MOVIMENTACAO DE PESSOAL
A Partir de: 04/05/2021 Até31/05/2021
Qtde Plantões: 9

Processo N.: 266509/2021
Nome: (120555/1) ALESSANDRA TAKAHASHI
Cargo/Função: (4912) PROFIS TEC NIV SUPERIOR SERV SAUDE SUS
Referência: D-006 Carga Horária: 40H
Un. Adm: (197041) COORD. DO SERV. DE ATEND. MOVEI DE URGENCIA - SAMU
A Partir de: 01/05/2021 Até31/05/2021
Qtde Plantões: 14

Processo N.: 255888/2021
Nome: (281494/2) ALEXANDER BUARQUE DE CARVALHO
Cargo/Função: (12036) NIVEL SUPERIOR ASSISTENCIAL
Referência: 000 Carga Horária: 30H
Un. Adm: (195715) HOSP. REG. DE COLIDER
A Partir de: 01/05/2021 Até31/05/2021
Qtde Plantões: 10

Processo N.: 250417/2021
Nome: (303556/1) ALEXANDRA FRANCIELLE DE MORAES COSTA SANTOS

Cargo/Função: (12044) NIVEL MEDIO ADMINISTRATIVO
Referência: 000 Carga Horária: 40H
Un. Adm: (118710) UNID.ESPEC. DE CONTR. MOVIMENTACAO DE PESSOAL
A Partir de: 01/05/2021 Até31/05/2021
Qtde Plantões: 14

Processo N.: 252541/2021

Nome: (207095/5) ALEXANDRA PIRES CHINAGLIA
Cargo/Função: (12036) NIVEL SUPERIOR ASSISTENCIAL
Referência: 000 Carga Horária: 40H
Un. Adm: (195693) HOSP. REG. DE SORRISO
A Partir de: 01/05/2021 Até31/05/2021
Qtde Plantões: 14

Processo N.: 104163/2021

Nome: (232773/2) ALEXANDRE DE ALMEIDA SILVA
Cargo/Função: (12038) NIVEL TECNICO ASSISTENCIAL
Referência: 000 Carga Horária: 24H
Un. Adm: (118710) UNID.ESPEC. DE CONTR. MOVIMENTACAO DE PESSOAL
A Partir de: 01/02/2021 Até28/02/2021
Qtde Plantões: 8

Processo N.: 250409/2021

Nome: (232773/2) ALEXANDRE DE ALMEIDA SILVA
Cargo/Função: (12038) NIVEL TECNICO ASSISTENCIAL
Referência: 000 Carga Horária: 24H
Un. Adm: (118710) UNID.ESPEC. DE CONTR. MOVIMENTACAO DE PESSOAL
A Partir de: 01/05/2021 Até31/05/2021
Qtde Plantões: 8

Processo N.: 223146/2021

Nome: (300686/1) ALEXANDRE JOSE DE ANDRADE AGUIAR
Cargo/Função: (12036) NIVEL SUPERIOR ASSISTENCIAL
Referência: 000 Carga Horária: 30H
Un. Adm: (195693) HOSP. REG. DE SORRISO
A Partir de: 01/04/2021 Até30/04/2021
Qtde Plantões: 10

Processo N.: 212481/2021

Nome: (300451/1) ALEXANDRE RODRIGUES
Cargo/Função: (12050) NIVEL FUNDAMENTAL
Referência: 000 Carga Horária: 40H
Un. Adm: (195715) HOSP. REG. DE COLIDER
A Partir de: 01/04/2021 Até30/04/2021
Qtde Plantões: 14

Processo N.: 255886/2021

Nome: (300451/1) ALEXANDRE RODRIGUES
Cargo/Função: (12050) NIVEL FUNDAMENTAL
Referência: 000 Carga Horária: 40H
Un. Adm: (195715) HOSP. REG. DE COLIDER
A Partir de: 01/05/2021 Até31/05/2021
Qtde Plantões: 14

Processo N.: 174510/2021

Nome: (281523/2) ALEXANDRINA APARECIDA DE OLIVEIRA SILVA
Cargo/Função: (12038) NIVEL TECNICO ASSISTENCIAL
Referência: 000 Carga Horária: 40H
Un. Adm: (195715) HOSP. REG. DE COLIDER
A Partir de: 01/03/2021 Até31/03/2021
Qtde Plantões: 14

Processo N.: 217171/2021

Nome: (281523/2) ALEXANDRINA APARECIDA DE OLIVEIRA SILVA
Cargo/Função: (12038) NIVEL TECNICO ASSISTENCIAL
Referência: 000 Carga Horária: 40H
Un. Adm: (195715) HOSP. REG. DE COLIDER
A Partir de: 01/04/2021 Até30/04/2021
Qtde Plantões: 14

Processo N.: 258705/2021

Nome: (281523/2) ALEXANDRINA APARECIDA DE OLIVEIRA SILVA
Cargo/Função: (12038) NIVEL TECNICO ASSISTENCIAL
Referência: 000 Carga Horária: 40H
Un. Adm: (195715) HOSP. REG. DE COLIDER
A Partir de: 01/05/2021 Até31/05/2021
Qtde Plantões: 14

Processo N.: 250412/2021

Nome: (302794/1) ALEXSANDA SHIMENE MENDES PEDROSO
Cargo/Função: (12044) NIVEL MEDIO ADMINISTRATIVO
Referência: 000 Carga Horária: 40H
Un. Adm: (118710) UNID.ESPEC. DE CONTR. MOVIMENTACAO DE PESSOAL
A Partir de: 01/05/2021 Até31/05/2021
Qtde Plantões: 12

Processo N.: 265935/2021

Nome: (281417/2) ALICE ALEXANDRE LOPES MARCELINO
Cargo/Função: (12050) NIVEL FUNDAMENTAL
Referência: 000 Carga Horária: 40H
Un. Adm: (195731) HOSP REG DE ALTA FLORESTA ALBERT SABIN
A Partir de: 01/05/2021 Até31/05/2021
Qtde Plantões: 14

Processo N.: 250600/2021

Nome: (295499/1) ALICE CAROLINE VIEIRA DE ALMEIDA
Cargo/Função: (12038) NIVEL TECNICO ASSISTENCIAL
Referência: 000 Carga Horária: 40H
Un. Adm: (118710) UNID.ESPEC. DE CONTR. MOVIMENTACAO DE PESSOAL
A Partir de: 01/05/2021 Até31/05/2021
Qtde Plantões: 13

Processo N.: 250399/2021

Nome: (294845/2) ALICE DE MELO OLIVEIRA
Cargo/Função: (12036) NIVEL SUPERIOR ASSISTENCIAL
Referência: 000 Carga Horária: 30H

Un. Adm: (118710) UNID.ESPEC. DE CONTR. MOVIMENTACAO DE PESSOAL
A Partir de: 01/05/2021 Até31/05/2021
Qtde Plantões: 5

Processo N.: 244527/2021

Nome: (63797/1) ALICE HARUMI MATSUMOTO
Cargo/Função: (4912) PROFIS TEC NIV SUPERIOR SERV SAUDE SUS
Referência: D-009 Carga Horária: 40H
Un. Adm: (192724) GER. DO SERV. DE VERIFICACAO DE OBITOS
A Partir de: 01/05/2021 Até31/05/2021
Qtde Plantões: 10

Processo N.: 252541/2021

Nome: (281035/2) ALINE GARCIA ALVARENGA PEREIRA
Cargo/Função: (12036) NIVEL SUPERIOR ASSISTENCIAL
Referência: 000 Carga Horária: 40H
Un. Adm: (195693) HOSP. REG. DE SORRISO
A Partir de: 01/05/2021 Até31/05/2021
Qtde Plantões: 12

Processo N.: 252541/2021

Nome: (281024/2) ALINE GWOZDZ
Cargo/Função: (12036) NIVEL SUPERIOR ASSISTENCIAL
Referência: 000 Carga Horária: 40H
Un. Adm: (195693) HOSP. REG. DE SORRISO
A Partir de: 02/05/2021 Até31/05/2021
Qtde Plantões: 14

Processo N.: 250407/2021

Nome: (295501/1) ALINE NUNES BRAGANCA
Cargo/Função: (12036) NIVEL SUPERIOR ASSISTENCIAL
Referência: 000 Carga Horária: 30H
Un. Adm: (118710) UNID.ESPEC. DE CONTR. MOVIMENTACAO DE PESSOAL
A Partir de: 01/05/2021 Até31/05/2021
Qtde Plantões: 3

Processo N.: 266519/2021

Nome: (232501/3) ALINE NUNES VIEIRA
Cargo/Função: (12046) NIVEL FUNDAMENTAL ADMINISTRATIVO
Referência: 000 Carga Horária: 40H
Un. Adm: (197041) COORD. DO SERV. DE ATEND. MOVEI DE URGENCIA - SAMU
A Partir de: 01/05/2021 Até31/05/2021
Qtde Plantões: 13

Processo N.: 250803/2021

Nome: (289239/2) ALINE SUELLEN PEREIRA LOPES
Cargo/Função: (12036) NIVEL SUPERIOR ASSISTENCIAL
Referência: 000 Carga Horária: 40H
Un. Adm: (195715) HOSP. REG. DE COLIDER
A Partir de: 01/11/2020 Até30/11/2020
Qtde Plantões: 13

Processo N.: 250804/2021

Nome: (289239/2) ALINE SUELLEN PEREIRA LOPES
Cargo/Função: (12036) NIVEL SUPERIOR ASSISTENCIAL
Referência: 000 Carga Horária: 40H
Un. Adm: (195715) HOSP. REG. DE COLIDER
A Partir de: 01/12/2020 Até31/12/2020
Qtde Plantões: 14

Processo N.: 271195/2021

Nome: (281534/2) ALISSON ROCHA DE CAMPOS
Cargo/Função: (12046) NIVEL FUNDAMENTAL ADMINISTRATIVO
Referência: 000 Carga Horária: 40H
Un. Adm: (195731) HOSP REG DE ALTA FLORESTA ALBERT SABIN
A Partir de: 01/05/2021 Até31/05/2021
Qtde Plantões: 13

Processo N.: 248469/2021

Nome: (300189/2) ALLYSIA MARIA NASCIMENTO DE SOUZA
Cargo/Função: (12044) NIVEL MEDIO ADMINISTRATIVO
Referência: 000 Carga Horária: 40H
Un. Adm: (195758) HOSP. ESTADUAL LOUSITE FERREIRA DA SILVA
A Partir de: 01/05/2021 Até31/05/2021
Qtde Plantões: 14

Processo N.: 250600/2021

Nome: (295139/1) ALVINA LEITE DA SILVA BATISTA
Cargo/Função: (12038) NIVEL TECNICO ASSISTENCIAL
Referência: 000 Carga Horária: 40H
Un. Adm: (118710) UNID.ESPEC. DE CONTR. MOVIMENTACAO DE PESSOAL
A Partir de: 01/05/2021 Até31/05/2021
Qtde Plantões: 14

Processo N.: 248469/2021

Nome: (300381/2) AMABILA MARIA DE SOUSA DA SILVA
Cargo/Função: (12044) NIVEL MEDIO ADMINISTRATIVO
Referência: 000 Carga Horária: 40H
Un. Adm: (195758) HOSP. ESTADUAL LOUSITE FERREIRA DA SILVA
A Partir de: 01/05/2021 Até31/05/2021
Qtde Plantões: 14

Processo N.: 161629/2021

Nome: (289449/2) AMANDA IKEGAMI SILVA
Cargo/Função: (12036) NIVEL SUPERIOR ASSISTENCIAL
Referência: 000 Carga Horária: 40H
Un. Adm: (195731) HOSP REG DE ALTA FLORESTA ALBERT SABIN
A Partir de: 01/02/2021 Até28/02/2021
Qtde Plantões: 14

Processo N.: 66222/2021

Nome: (280486/3) AMANDA LORRAYNE VIEIRA DE AGUIAR
Cargo/Função: (12036) NIVEL SUPERIOR ASSISTENCIAL
Referência: 000 Carga Horária: 40H
Un. Adm: (195707) HOSP REG DOUTOR ANTONIO CARLOS SOUTO FONTES

A Partir de: 01/01/2021 Até31/01/2021
Qtde Plantões: 6

Processo N.: 164788/2021
Nome: (280694/2) AMANDA LUCATELLI CURVO BASUALDO
Cargo/Função: (12038) NIVEL TECNICO ASSISTENCIAL
Referência: 000 Carga Horária: 40H
Un. Adm: (195707) HOSP REG DOUTOR ANTONIO CARLOS SOUTO FONTES
A Partir de: 01/03/2021 Até31/03/2021
Qtde Plantões: 14

Processo N.: 250417/2021
Nome: (300681/1) AMANDA NAGILA DUARTE PULQUERIO
Cargo/Função: (12044) NIVEL MEDIO ADMINISTRATIVO
Referência: 000 Carga Horária: 40H
Un. Adm: (118710) UNID.ESPEC. DE CONTR. MOVIMENTACAO DE PESSOAL
A Partir de: 01/05/2021 Até31/05/2021
Qtde Plantões: 14

Processo N.: 254385/2021
Nome: (48494/2) AMAURY DO CARMO CARVALHO E SILVA
Cargo/Função: (4912) PROFIS TEC NIV SUPERIOR SERV SAUDE SUS
Referência: D-009 Carga Horária: 40H
Un. Adm: (197246) COORD. DE APOIO TECNICO DO CIAPS
A Partir de: 01/05/2021 Até16/05/2021
Qtde Plantões: 6

Processo N.: 264004/2021
Nome: (289510/2) AMAVI DE JESUS VELOSO
Cargo/Função: (12050) NIVEL FUNDAMENTAL
Referência: 000 Carga Horária: 40H
Un. Adm: (195731) HOSP REG DE ALTA FLORESTA ALBERT SABIN
A Partir de: 01/04/2021 Até30/04/2021
Qtde Plantões: 11

Processo N.: 265935/2021
Nome: (289510/2) AMAVI DE JESUS VELOSO
Cargo/Função: (12050) NIVEL FUNDAMENTAL
Referência: 000 Carga Horária: 40H
Un. Adm: (195731) HOSP REG DE ALTA FLORESTA ALBERT SABIN
A Partir de: 01/05/2021 Até31/05/2021
Qtde Plantões: 14

Processo N.: 249672/2021
Nome: (281065/2) ANA APARECIDA BRAGA
Cargo/Função: (12038) NIVEL TECNICO ASSISTENCIAL
Referência: 000 Carga Horária: 40H
Un. Adm: (195693) HOSP. REG. DE SORRISO
A Partir de: 01/05/2021 Até31/05/2021
Qtde Plantões: 13

Processo N.: 66222/2021
Nome: (300267/2) ANA BEATRIZ PASSOS DE MEIRELES
Cargo/Função: (12036) NIVEL SUPERIOR ASSISTENCIAL
Referência: 000 Carga Horária: 30H
Un. Adm: (195707) HOSP REG DOUTOR ANTONIO CARLOS SOUTO FONTES
A Partir de: 01/01/2021 Até31/01/2021
Qtde Plantões: 9

Processo N.: 264004/2021
Nome: (300247/1) ANA CAROLINA GERMANO
Cargo/Função: (12050) NIVEL FUNDAMENTAL
Referência: 000 Carga Horária: 40H
Un. Adm: (195731) HOSP REG DE ALTA FLORESTA ALBERT SABIN
A Partir de: 01/04/2021 Até30/04/2021
Qtde Plantões: 14

Processo N.: 265935/2021
Nome: (300247/1) ANA CAROLINA GERMANO
Cargo/Função: (12050) NIVEL FUNDAMENTAL
Referência: 000 Carga Horária: 40H
Un. Adm: (195731) HOSP REG DE ALTA FLORESTA ALBERT SABIN
A Partir de: 01/05/2021 Até31/05/2021
Qtde Plantões: 14

Processo N.: 250417/2021
Nome: (295002/1) ANA CAROLINE CARMO LOPES
Cargo/Função: (12044) NIVEL MEDIO ADMINISTRATIVO
Referência: 000 Carga Horária: 40H
Un. Adm: (118710) UNID.ESPEC. DE CONTR. MOVIMENTACAO DE PESSOAL
A Partir de: 01/05/2021 Até31/05/2021
Qtde Plantões: 14

Processo N.: 161629/2021
Nome: (296089/1) ANA CAROLINE DE ALMEIDA
Cargo/Função: (12036) NIVEL SUPERIOR ASSISTENCIAL
Referência: 000 Carga Horária: 40H
Un. Adm: (195731) HOSP REG DE ALTA FLORESTA ALBERT SABIN
A Partir de: 01/02/2021 Até28/02/2021
Qtde Plantões: 10

Processo N.: 235559/2021
Nome: (299757/1) ANA CLAUDIA DA FONSECA SANTANA OLIVEIRA
Cargo/Função: (12044) NIVEL MEDIO ADMINISTRATIVO
Referência: 000 Carga Horária: 40H
Un. Adm: (136557) DIR. DO LAB. CENT. DE SAUDE PUB. DO ESTADO DE MT
A Partir de: 01/04/2021 Até30/04/2021
Qtde Plantões: 5

Processo N.: 161629/2021
Nome: (280202/2) ANA CLAUDIA SERRANO BALDISERA
Cargo/Função: (12036) NIVEL SUPERIOR ASSISTENCIAL
Referência: 000 Carga Horária: 40H
Un. Adm: (195731) HOSP REG DE ALTA FLORESTA ALBERT SABIN
A Partir de: 01/02/2021 Até28/02/2021
Qtde Plantões: 14

Processo N.: 250600/2021
Nome: (302792/1) ANA CRISTINA SANTANA
Cargo/Função: (12038) NIVEL TECNICO ASSISTENCIAL
Referência: 000 Carga Horária: 40H
Un. Adm: (118710) UNID.ESPEC. DE CONTR. MOVIMENTACAO DE PESSOAL
A Partir de: 01/05/2021 Até31/05/2021
Qtde Plantões: 14

Processo N.: 213285/2021
Nome: (106871/1) ANA CRISTINA VERHALEN DE FREITAS
Cargo/Função: (4912) PROFIS TEC NIV SUPERIOR SERV SAUDE SUS
Referência: D-006 Carga Horária: 40H
Un. Adm: (197246) COORD. DE APOIO TECNICO DO CIAPS
A Partir de: 01/02/2021 Até28/02/2021
Qtde Plantões: 9

Processo N.: 254385/2021
Nome: (106871/1) ANA CRISTINA VERHALEN DE FREITAS
Cargo/Função: (4912) PROFIS TEC NIV SUPERIOR SERV SAUDE SUS
Referência: D-006 Carga Horária: 40H
Un. Adm: (197246) COORD. DE APOIO TECNICO DO CIAPS
A Partir de: 01/05/2021 Até31/05/2021
Qtde Plantões: 13

Processo N.: 250597/2021
Nome: (299576/1) ANA KELLY CRUZ SILVEIRA
Cargo/Função: (12036) NIVEL SUPERIOR ASSISTENCIAL
Referência: 000 Carga Horária: 40H
Un. Adm: (118710) UNID.ESPEC. DE CONTR. MOVIMENTACAO DE PESSOAL
A Partir de: 01/05/2021 Até31/05/2021
Qtde Plantões: 12

Processo N.: 250600/2021
Nome: (269745/4) ANA LUCIA DA SILVA FERNANDES
Cargo/Função: (12038) NIVEL TECNICO ASSISTENCIAL
Referência: 000 Carga Horária: 40H
Un. Adm: (118710) UNID.ESPEC. DE CONTR. MOVIMENTACAO DE PESSOAL
A Partir de: 01/05/2021 Até31/05/2021
Qtde Plantões: 14

Processo N.: 213036/2021
Nome: (84337/2) ANA LUCIA LEANDRO GOVEIA TAVEIRA
Cargo/Função: (4912) PROFIS TEC NIV SUPERIOR SERV SAUDE SUS
Referência: D-006 Carga Horária: 40H
Un. Adm: (197246) COORD. DE APOIO TECNICO DO CIAPS
A Partir de: 01/02/2021 Até28/02/2021
Qtde Plantões: 8

Processo N.: 251245/2021
Nome: (84337/2) ANA LUCIA LEANDRO GOVEIA TAVEIRA
Cargo/Função: (4912) PROFIS TEC NIV SUPERIOR SERV SAUDE SUS
Referência: D-006 Carga Horária: 40H
Un. Adm: (197246) COORD. DE APOIO TECNICO DO CIAPS
A Partir de: 01/05/2021 Até31/05/2021
Qtde Plantões: 13

Processo N.: 249765/2021
Nome: (304537/1) ANA MARIA DE PINHO CAMPOS
Cargo/Função: (12038) NIVEL TECNICO ASSISTENCIAL
Referência: 000 Carga Horária: 40H
Un. Adm: (136620) GER. DE ANALISES DE VIGILANCIA EPIDEMIOLOGICA
A Partir de: 01/05/2021 Até31/05/2021
Qtde Plantões: 14

Processo N.: 253377/2021
Nome: (302815/1) ANA MARIA MENDES SIMAO
Cargo/Função: (12036) NIVEL SUPERIOR ASSISTENCIAL
Referência: 000 Carga Horária: 40H
Un. Adm: (195685) HOSP. REG. DE RONDONOPOLIS IRMÃELZA GIOVANELLA
A Partir de: 01/04/2021 Até30/04/2021
Qtde Plantões: 13

Processo N.: 266508/2021
Nome: (280235/3) ANA MENEZES SILVA DE OLIVEIRA
Cargo/Função: (12036) NIVEL SUPERIOR ASSISTENCIAL
Referência: 000 Carga Horária: 40H
Un. Adm: (197041) COORD. DO SERV. DE ATEND. MOVEI DE URGENCIA - SAMU
A Partir de: 01/05/2021 Até31/05/2021
Qtde Plantões: 13

Processo N.: 223146/2021
Nome: (296595/1) ANA PAULA DE ALMEIDA
Cargo/Função: (12036) NIVEL SUPERIOR ASSISTENCIAL
Referência: 000 Carga Horária: 30H
Un. Adm: (195693) HOSP. REG. DE SORRISO
A Partir de: 01/04/2021 Até30/04/2021
Qtde Plantões: 10

Processo N.: 254385/2021
Nome: (138457/6) ANA PAULA FERNANDEZ DE CAMPOS
Cargo/Função: (4912) PROFIS TEC NIV SUPERIOR SERV SAUDE SUS
Referência: A-001 Carga Horária: 40H
Un. Adm: (197238) SUPERINT. DO CIAPS
A Partir de: 01/05/2021 Até31/05/2021
Qtde Plantões: 13

Processo N.: 174510/2021
Nome: (295660/2) ANA PAULA FERREIRA LIMA
Cargo/Função: (12038) NIVEL TECNICO ASSISTENCIAL
Referência: 000 Carga Horária: 40H
Un. Adm: (195715) HOSP. REG. DE COLIDER
A Partir de: 01/03/2021 Até31/03/2021
Qtde Plantões: 14

Processo N.: 217171/2021

Nome: (295660/2) ANA PAULA FERREIRA LIMA
Cargo/Função: (12038) NIVEL TECNICO ASSISTENCIAL
Referência: 000 Carga Horária: 40H
Un. Adm: (195715) HOSP. REG. DE COLIDER
A Partir de: 01/04/2021 Até30/04/2021
Qtde Plantões: 14

Processo N.: 258705/2021

Nome: (295660/2) ANA PAULA FERREIRA LIMA
Cargo/Função: (12038) NIVEL TECNICO ASSISTENCIAL
Referência: 000 Carga Horária: 40H
Un. Adm: (195715) HOSP. REG. DE COLIDER
A Partir de: 01/05/2021 Até31/05/2021
Qtde Plantões: 14

Processo N.: 206293/2021

Nome: (118891/1) ANA PAULA TEIXEIRA BORGES
Cargo/Função: (4912) PROFIS TEC NIV SUPERIOR SERV SAUDE SUS
Referência: D-005 Carga Horária: 40H
Un. Adm: (197246) COORD. DE APOIO TECNICO DO CIAPS
A Partir de: 01/04/2021 Até30/04/2021
Qtde Plantões: 12

Processo N.: 174510/2021

Nome: (281459/2) ANA PAULA THOMAZ DE AQUINO FRARE
Cargo/Função: (12038) NIVEL TECNICO ASSISTENCIAL
Referência: 000 Carga Horária: 40H
Un. Adm: (195715) HOSP. REG. DE COLIDER
A Partir de: 01/03/2021 Até31/03/2021
Qtde Plantões: 14

Processo N.: 217171/2021

Nome: (281459/2) ANA PAULA THOMAZ DE AQUINO FRARE
Cargo/Função: (12038) NIVEL TECNICO ASSISTENCIAL
Referência: 000 Carga Horária: 40H
Un. Adm: (195715) HOSP. REG. DE COLIDER
A Partir de: 01/04/2021 Até30/04/2021
Qtde Plantões: 14

Processo N.: 258705/2021

Nome: (281459/2) ANA PAULA THOMAZ DE AQUINO FRARE
Cargo/Função: (12038) NIVEL TECNICO ASSISTENCIAL
Referência: 000 Carga Horária: 40H
Un. Adm: (195715) HOSP. REG. DE COLIDER
A Partir de: 01/05/2021 Até31/05/2021
Qtde Plantões: 14

Processo N.: 248469/2021

Nome: (282993/2) ANA ROSA CAMPOS SOUZA SILVA
Cargo/Função: (12044) NIVEL MEDIO ADMINISTRATIVO
Referência: 000 Carga Horária: 40H
Un. Adm: (195758) HOSP. ESTADUAL LOUSITE FERREIRA DA SILVA
A Partir de: 01/05/2021 Até31/05/2021
Qtde Plantões: 13

Processo N.: 229994/2021

Nome: (299901/1) ANA VITORIA NAZARIO COSTA
Cargo/Função: (12036) NIVEL SUPERIOR ASSISTENCIAL
Referência: 000 Carga Horária: 20H
Un. Adm: (192724) GER. DO SERV. DE VERIFICACAO DE OBITOS
A Partir de: 01/04/2021 Até30/04/2021
Qtde Plantões: 7

Processo N.: 244038/2021

Nome: (299901/1) ANA VITORIA NAZARIO COSTA
Cargo/Função: (12036) NIVEL SUPERIOR ASSISTENCIAL
Referência: 000 Carga Horária: 20H
Un. Adm: (192724) GER. DO SERV. DE VERIFICACAO DE OBITOS
A Partir de: 01/05/2021 Até31/05/2021
Qtde Plantões: 7

Processo N.: 252515/2021

Nome: (71376/3) ANAIR FATIMA DA SILVA
Cargo/Função: (4912) PROFIS TEC NIV SUPERIOR SERV SAUDE SUS
Referência: C-006 Carga Horária: 30H
Un. Adm: (197246) COORD. DE APOIO TECNICO DO CIAPS
A Partir de: 01/05/2021 Até31/05/2021
Qtde Plantões: 10

Processo N.: 254424/2021

Nome: (302935/1) ANAMERES FERREIRA DA SILVA
Cargo/Função: (12040) NIVEL AUXILIAR ASSISTENCIAL
Referência: 000 Carga Horária: 40H
Un. Adm: (195740) HOSP. REG. DE SINOP
A Partir de: 01/04/2021 Até30/04/2021
Qtde Plantões: 14

Processo N.: 248469/2021

Nome: (279732/3) ANDERSON BOTELHO
Cargo/Função: (12044) NIVEL MEDIO ADMINISTRATIVO
Referência: 000 Carga Horária: 40H
Un. Adm: (195758) HOSP. ESTADUAL LOUSITE FERREIRA DA SILVA
A Partir de: 01/05/2021 Até31/05/2021
Qtde Plantões: 6

Processo N.: 255775/2021

Nome: (281791/2) ANDERSON DANIEL DA SILVA MORAES
Cargo/Função: (12046) NIVEL FUNDAMENTAL ADMINISTRATIVO
Referência: 000 Carga Horária: 40H
Un. Adm: (195693) HOSP. REG. DE SORRISO
A Partir de: 01/05/2021 Até31/05/2021
Qtde Plantões: 13

Processo N.: 250400/2021

Nome: (304142/1) ANDERSON DE SOUZA TAVARES
Cargo/Função: (12050) NIVEL FUNDAMENTAL

Referência: 000 Carga Horária: 40H
Un. Adm: (118710) UNID.ESPEC. DE CONTR. MOVIMENTACAO DE PESSOAL
A Partir de: 01/05/2021 Até31/05/2021
Qtde Plantões: 14

Processo N.: 250417/2021

Nome: (295276/1) ANDERSON GONCALO SOUZA NOGUEIRA
Cargo/Função: (12044) NIVEL MEDIO ADMINISTRATIVO
Referência: 000 Carga Horária: 40H
Un. Adm: (118710) UNID.ESPEC. DE CONTR. MOVIMENTACAO DE PESSOAL
A Partir de: 01/05/2021 Até31/05/2021
Qtde Plantões: 14

Processo N.: 256561/2021

Nome: (295276/1) ANDERSON GONCALO SOUZA NOGUEIRA
Cargo/Função: (12044) NIVEL MEDIO ADMINISTRATIVO
Referência: 000 Carga Horária: 40H
Un. Adm: (118710) UNID.ESPEC. DE CONTR. MOVIMENTACAO DE PESSOAL
A Partir de: 01/01/2021 Até31/01/2021
Qtde Plantões: 14

Processo N.: 250417/2021

Nome: (300935/1) ANDERSON LOPES MAIDANA
Cargo/Função: (12044) NIVEL MEDIO ADMINISTRATIVO
Referência: 000 Carga Horária: 40H
Un. Adm: (118710) UNID.ESPEC. DE CONTR. MOVIMENTACAO DE PESSOAL
A Partir de: 01/05/2021 Até31/05/2021
Qtde Plantões: 13

Processo N.: 255775/2021

Nome: (232780/2) ANDERSON RAMOS DE OLIVEIRA
Cargo/Função: (12046) NIVEL FUNDAMENTAL ADMINISTRATIVO
Referência: 000 Carga Horária: 40H
Un. Adm: (195693) HOSP. REG. DE SORRISO
A Partir de: 01/05/2021 Até31/05/2021
Qtde Plantões: 14

Processo N.: 271195/2021

Nome: (296102/1) ANDRE FERNANDES SOUSA
Cargo/Função: (12046) NIVEL FUNDAMENTAL ADMINISTRATIVO
Referência: 000 Carga Horária: 40H
Un. Adm: (195731) HOSP REG DE ALTA FLORESTA ALBERT SABIN
A Partir de: 01/05/2021 Até31/05/2021
Qtde Plantões: 14

Processo N.: 249688/2021

Nome: (280819/4) ANDREA BATISTA DE ANDRADE SAO BERNARDO
Cargo/Função: (12036) NIVEL SUPERIOR ASSISTENCIAL
Referência: 000 Carga Horária: 40H
Un. Adm: (195707) HOSP REG DOUTOR ANTONIO CARLOS SOUTO FONTES
A Partir de: 01/05/2020 Até31/05/2020
Qtde Plantões: 14

Processo N.: 174510/2021

Nome: (281490/2) ANDREIA ALVES SAMPAIO
Cargo/Função: (12038) NIVEL TECNICO ASSISTENCIAL
Referência: 000 Carga Horária: 40H
Un. Adm: (195715) HOSP. REG. DE COLIDER
A Partir de: 01/03/2021 Até31/03/2021
Qtde Plantões: 14

Processo N.: 217171/2021

Nome: (281490/2) ANDREIA ALVES SAMPAIO
Cargo/Função: (12038) NIVEL TECNICO ASSISTENCIAL
Referência: 000 Carga Horária: 40H
Un. Adm: (195715) HOSP. REG. DE COLIDER
A Partir de: 01/04/2021 Até30/04/2021
Qtde Plantões: 14

Processo N.: 258705/2021

Nome: (281490/2) ANDREIA ALVES SAMPAIO
Cargo/Função: (12038) NIVEL TECNICO ASSISTENCIAL
Referência: 000 Carga Horária: 40H
Un. Adm: (195715) HOSP. REG. DE COLIDER
A Partir de: 01/05/2021 Até31/05/2021
Qtde Plantões: 14

Processo N.: 249672/2021

Nome: (285674/2) ANDREIA APARECIDA SOARES DA SILVA
Cargo/Função: (12038) NIVEL TECNICO ASSISTENCIAL
Referência: 000 Carga Horária: 40H
Un. Adm: (195693) HOSP. REG. DE SORRISO
A Partir de: 01/05/2021 Até31/05/2021
Qtde Plantões: 13

Processo N.: 264004/2021

Nome: (281739/2) ANDREIA CLEMENTE DA SILVA ALVES
Cargo/Função: (12050) NIVEL FUNDAMENTAL
Referência: 000 Carga Horária: 40H
Un. Adm: (195731) HOSP REG DE ALTA FLORESTA ALBERT SABIN
A Partir de: 01/04/2021 Até30/04/2021
Qtde Plantões: 14

Processo N.: 212481/2021

Nome: (275436/3) ANDREIA FLORIANO DE OLIVEIRA HERRERO
Cargo/Função: (12050) NIVEL FUNDAMENTAL
Referência: 000 Carga Horária: 40H
Un. Adm: (195715) HOSP. REG. DE COLIDER
A Partir de: 01/04/2021 Até30/04/2021
Qtde Plantões: 14

Processo N.: 255886/2021

Nome: (275436/3) ANDREIA FLORIANO DE OLIVEIRA HERRERO
Cargo/Função: (12050) NIVEL FUNDAMENTAL
Referência: 000 Carga Horária: 40H
Un. Adm: (195715) HOSP. REG. DE COLIDER

A Partir de: 01/05/2021 Até31/05/2021
Qtde Plantões: 14

Processo N.: 253377/2021
Nome: (293903/2) ANDREIA MOREIRA DOS SANTOS TEODORO
Cargo/Função: (12036) NIVEL SUPERIOR ASSISTENCIAL
Referência: 000 Carga Horária: 40H
Un. Adm: (195685) HOSP. REG. DE RONDONOPOLIS IRMÃELZA GIOVANELLA
A Partir de: 01/04/2021 Até30/04/2021
Qtde Plantões: 14

Processo N.: 174510/2021
Nome: (281823/2) ANDREIA RENATA GODOY DE OLIVEIRA
Cargo/Função: (12038) NIVEL TECNICO ASSISTENCIAL
Referência: 000 Carga Horária: 40H
Un. Adm: (195715) HOSP. REG. DE COLIDER
A Partir de: 01/03/2021 Até27/03/2021
Qtde Plantões: 7

Processo N.: 250417/2021
Nome: (295020/1) ANDRESSA KARINE SOUZA E SILVA
Cargo/Função: (12044) NIVEL MEDIO ADMINISTRATIVO
Referência: 000 Carga Horária: 40H
Un. Adm: (118710) UNID.ESPEC. DE CONTR. MOVIMENTACAO DE PESSOAL
A Partir de: 01/05/2021 Até31/05/2021
Qtde Plantões: 13

Processo N.: 250597/2021
Nome: (296283/1) ANDRESSA MORAES DE CARVALHO
Cargo/Função: (12036) NIVEL SUPERIOR ASSISTENCIAL
Referência: 000 Carga Horária: 40H
Un. Adm: (118710) UNID.ESPEC. DE CONTR. MOVIMENTACAO DE PESSOAL
A Partir de: 01/05/2021 Até31/05/2021
Qtde Plantões: 14

Processo N.: 264004/2021
Nome: (281740/2) ANDRESSA VARGAS
Cargo/Função: (12050) NIVEL FUNDAMENTAL
Referência: 000 Carga Horária: 40H
Un. Adm: (195731) HOSP REG DE ALTA FLORESTA ALBERT SABIN
A Partir de: 01/04/2021 Até30/04/2021
Qtde Plantões: 13

Processo N.: 265935/2021
Nome: (281740/2) ANDRESSA VARGAS
Cargo/Função: (12050) NIVEL FUNDAMENTAL
Referência: 000 Carga Horária: 40H
Un. Adm: (195731) HOSP REG DE ALTA FLORESTA ALBERT SABIN
A Partir de: 01/05/2021 Até31/05/2021
Qtde Plantões: 14

Processo N.: 213285/2021
Nome: (257131/2) ANDREUS CRISTHIAN LINHARES ANDRADE
Cargo/Função: (4912) PROFIS TEC NIV SUPERIOR SERV SAUDE SUS
Referência: A-001 Carga Horária: 40H
Un. Adm: (197238) SUPERINT. DO CIAPS
A Partir de: 01/02/2021 Até28/02/2021
Qtde Plantões: 8

Processo N.: 254385/2021
Nome: (257131/2) ANDREUS CRISTHIAN LINHARES ANDRADE
Cargo/Função: (4912) PROFIS TEC NIV SUPERIOR SERV SAUDE SUS
Referência: A-001 Carga Horária: 40H
Un. Adm: (197238) SUPERINT. DO CIAPS
A Partir de: 01/05/2021 Até31/05/2021
Qtde Plantões: 12

Processo N.: 212481/2021
Nome: (289212/2) ANDRIELLY MATEUS MARTINS
Cargo/Função: (12050) NIVEL FUNDAMENTAL
Referência: 000 Carga Horária: 40H
Un. Adm: (195715) HOSP. REG. DE COLIDER
A Partir de: 01/04/2021 Até30/04/2021
Qtde Plantões: 14

Processo N.: 255886/2021
Nome: (289212/2) ANDRIELLY MATEUS MARTINS
Cargo/Função: (12050) NIVEL FUNDAMENTAL
Referência: 000 Carga Horária: 40H
Un. Adm: (195715) HOSP. REG. DE COLIDER
A Partir de: 01/05/2021 Até31/05/2021
Qtde Plantões: 14

Processo N.: 250829/2021
Nome: (43674/2) ANGELA AMELIA GRECO
Cargo/Função: (4946) PROFIS TEC NIV MEDIO SERV SAUDE SUS
Referência: D-010 Carga Horária: 40H
Un. Adm: (195715) HOSP. REG. DE COLIDER
A Partir de: 01/05/2021 Até31/05/2021
Qtde Plantões: 11

Processo N.: 254424/2021
Nome: (129181/2) ANGELA APARECIDA GAMBOA
Cargo/Função: (12040) NIVEL AUXILIAR ASSISTENCIAL
Referência: 000 Carga Horária: 40H
Un. Adm: (195740) HOSP. REG. DE SINOP
A Partir de: 01/04/2021 Até30/04/2021
Qtde Plantões: 7

Processo N.: 252328/2021
Nome: (299065/2) ANGELA BENITES
Cargo/Função: (12036) NIVEL SUPERIOR ASSISTENCIAL
Referência: 000 Carga Horária: 30H
Un. Adm: (195685) HOSP. REG. DE RONDONOPOLIS IRMÃELZA GIOVANELLA
A Partir de: 01/04/2021 Até30/04/2021
Qtde Plantões: 10

Processo N.: 254024/2021
Nome: (253865/4) ANGELA CRISTINA AFONSO
Cargo/Função: (4946) PROFIS TEC NIV MEDIO SERV SAUDE SUS
Referência: A-001 Carga Horária: 40H
Un. Adm: (197238) SUPERINT. DO CIAPS
A Partir de: 01/05/2021 Até31/05/2021
Qtde Plantões: 13

Processo N.: 252541/2021
Nome: (298944/1) ANGELA MARIA BROSKI
Cargo/Função: (12036) NIVEL SUPERIOR ASSISTENCIAL
Referência: 000 Carga Horária: 40H
Un. Adm: (195693) HOSP. REG. DE SORRISO
A Partir de: 01/05/2021 Até31/05/2021
Qtde Plantões: 11

Processo N.: 174510/2021
Nome: (206800/5) ANGELA MARIA SILVA VIEIRA
Cargo/Função: (12038) NIVEL TECNICO ASSISTENCIAL
Referência: 000 Carga Horária: 40H
Un. Adm: (195715) HOSP. REG. DE COLIDER
A Partir de: 01/03/2021 Até31/03/2021
Qtde Plantões: 13

Processo N.: 217171/2021
Nome: (206800/5) ANGELA MARIA SILVA VIEIRA
Cargo/Função: (12038) NIVEL TECNICO ASSISTENCIAL
Referência: 000 Carga Horária: 40H
Un. Adm: (195715) HOSP. REG. DE COLIDER
A Partir de: 01/04/2021 Até30/04/2021
Qtde Plantões: 14

Processo N.: 258705/2021
Nome: (206800/5) ANGELA MARIA SILVA VIEIRA
Cargo/Função: (12038) NIVEL TECNICO ASSISTENCIAL
Referência: 000 Carga Horária: 40H
Un. Adm: (195715) HOSP. REG. DE COLIDER
A Partir de: 01/05/2021 Até31/05/2021
Qtde Plantões: 11

Processo N.: 254024/2021
Nome: (295513/1) ANGELA MARTINS DE PAULA
Cargo/Função: (4946) PROFIS TEC NIV MEDIO SERV SAUDE SUS
Referência: A-001 Carga Horária: 40H
Un. Adm: (197238) SUPERINT. DO CIAPS
A Partir de: 01/05/2021 Até31/05/2021
Qtde Plantões: 12

Processo N.: 260278/2021
Nome: (300259/1) ANGELICA APARECIDA FERREIRA DA SILVA
Cargo/Função: (12036) NIVEL SUPERIOR ASSISTENCIAL
Referência: 000 Carga Horária: 40H
Un. Adm: (195731) HOSP REG DE ALTA FLORESTA ALBERT SABIN
A Partir de: 01/05/2021 Até31/05/2021
Qtde Plantões: 14

Processo N.: 266139/2021
Nome: (300259/1) ANGELICA APARECIDA FERREIRA DA SILVA
Cargo/Função: (12036) NIVEL SUPERIOR ASSISTENCIAL
Referência: 000 Carga Horária: 40H
Un. Adm: (195731) HOSP REG DE ALTA FLORESTA ALBERT SABIN
A Partir de: 01/04/2021 Até30/04/2021
Qtde Plantões: 14

Processo N.: 250600/2021
Nome: (295487/1) ANGELICA GERTRUDES DOS SANTOS
Cargo/Função: (12038) NIVEL TECNICO ASSISTENCIAL
Referência: 000 Carga Horária: 40H
Un. Adm: (118710) UNID.ESPEC. DE CONTR. MOVIMENTACAO DE PESSOAL
A Partir de: 01/05/2021 Até31/05/2021
Qtde Plantões: 12

Processo N.: 164788/2021
Nome: (280710/3) ANGELICA SILVA DO AMARAL
Cargo/Função: (12038) NIVEL TECNICO ASSISTENCIAL
Referência: 000 Carga Horária: 40H
Un. Adm: (195707) HOSP REG DOUTOR ANTONIO CARLOS SOUTO FONTES
A Partir de: 01/03/2021 Até31/03/2021
Qtde Plantões: 14

Processo N.: 66222/2021
Nome: (280502/2) ANGELICA VILLERA SILVEIRA RUZA
Cargo/Função: (12036) NIVEL SUPERIOR ASSISTENCIAL
Referência: 000 Carga Horária: 40H
Un. Adm: (195707) HOSP REG DOUTOR ANTONIO CARLOS SOUTO FONTES
A Partir de: 01/01/2021 Até31/01/2021
Qtde Plantões: 12

Processo N.: 250600/2021
Nome: (295059/1) ANGELITA DOS SANTOS SOUZA
Cargo/Função: (12038) NIVEL TECNICO ASSISTENCIAL
Referência: 000 Carga Horária: 40H
Un. Adm: (118710) UNID.ESPEC. DE CONTR. MOVIMENTACAO DE PESSOAL
A Partir de: 01/05/2021 Até31/05/2021
Qtde Plantões: 14

Processo N.: 212481/2021
Nome: (281300/2) ANGRA CRISTINA NEVES
Cargo/Função: (12050) NIVEL FUNDAMENTAL
Referência: 000 Carga Horária: 40H
Un. Adm: (195715) HOSP. REG. DE COLIDER
A Partir de: 01/04/2021 Até30/04/2021
Qtde Plantões: 14

Processo N.: 255886/2021
Nome: (281300/2) ANGRA CRISTINA NEVES

Cargo/Função: (12050) NIVEL FUNDAMENTAL
Referência: 000 Carga Horária: 40H
Un. Adm: (195715) HOSP. REG. DE COLIDER
A Partir de: 01/05/2021 Até31/05/2021
Qtde Plantões: 13

Processo N.: 250412/2021

Nome: (295834/1) ANIELY MORAES OLIVEIRA
Cargo/Função: (12044) NIVEL MEDIO ADMINISTRATIVO
Referência: 000 Carga Horária: 40H
Un. Adm: (118710) UNID.ESPEC. DE CONTR. MOVIMENTACAO DE PESSOAL
A Partir de: 01/05/2021 Até31/05/2021
Qtde Plantões: 12

Processo N.: 249672/2021

Nome: (201203/3) ANITA MENDES DE MELO CORREIA
Cargo/Função: (12038) NIVEL TECNICO ASSISTENCIAL
Referência: 000 Carga Horária: 40H
Un. Adm: (195693) HOSP. REG. DE SORRISO
A Partir de: 01/05/2021 Até31/05/2021
Qtde Plantões: 14

Processo N.: 250412/2021

Nome: (294843/1) ANNA KATARINNE GOMES DO AMARAL
Cargo/Função: (12044) NIVEL MEDIO ADMINISTRATIVO
Referência: 000 Carga Horária: 40H
Un. Adm: (118710) UNID.ESPEC. DE CONTR. MOVIMENTACAO DE PESSOAL
A Partir de: 01/05/2021 Até31/05/2021
Qtde Plantões: 14

Processo N.: 250412/2021

Nome: (298629/1) ANNA PAULA DA PENHA BORDALHO
Cargo/Função: (12044) NIVEL MEDIO ADMINISTRATIVO
Referência: 000 Carga Horária: 40H
Un. Adm: (118710) UNID.ESPEC. DE CONTR. MOVIMENTACAO DE PESSOAL
A Partir de: 01/05/2021 Até31/05/2021
Qtde Plantões: 12

Processo N.: 261543/2021

Nome: (76341/2) ANTONIA AUDECI SOUZA OLIVEIRA
Cargo/Função: (4912) PROFIS TEC NIV SUPERIOR SERV SAUDE SUS
Referência: D-006 Carga Horária: 30H
Un. Adm: (197076) COORD.ART. REG.DE URG.EMERG.DE LEITOS HOSPITALARES
A Partir de: 01/05/2021 Até31/05/2021
Qtde Plantões: 10

Processo N.: 173991/2021

Nome: (43671/3) ANTONIA BARBOSA
Cargo/Função: (4989) PROFIS APOIO SERV SAUDE SUS
Referência: D-009 Carga Horária: 40H
Un. Adm: (195715) HOSP. REG. DE COLIDER
A Partir de: 01/03/2021 Até31/03/2021
Qtde Plantões: 13

Processo N.: 35082/2021

Nome: (43671/3) ANTONIA BARBOSA
Cargo/Função: (4989) PROFIS APOIO SERV SAUDE SUS
Referência: D-009 Carga Horária: 40H
Un. Adm: (195715) HOSP. REG. DE COLIDER
A Partir de: 01/12/2020 Até31/12/2020
Qtde Plantões: 3

Processo N.: 212481/2021

Nome: (281390/2) ANTONIA DE SOUSA DA SILVA
Cargo/Função: (12050) NIVEL FUNDAMENTAL
Referência: 000 Carga Horária: 40H
Un. Adm: (195715) HOSP. REG. DE COLIDER
A Partir de: 01/04/2021 Até30/04/2021
Qtde Plantões: 13

Processo N.: 250600/2021

Nome: (295731/1) ANTONIO CARLOS MARTINS DE MORAES
Cargo/Função: (12038) NIVEL TECNICO ASSISTENCIAL
Referência: 000 Carga Horária: 40H
Un. Adm: (118710) UNID.ESPEC. DE CONTR. MOVIMENTACAO DE PESSOAL
A Partir de: 01/05/2021 Até31/05/2021
Qtde Plantões: 14

Processo N.: 249672/2021

Nome: (281081/2) ANTONIO LUIS RODRIGUES DOS SANTOS
Cargo/Função: (12038) NIVEL TECNICO ASSISTENCIAL
Referência: 000 Carga Horária: 40H
Un. Adm: (195693) HOSP. REG. DE SORRISO
A Partir de: 01/05/2021 Até31/05/2021
Qtde Plantões: 14

Processo N.: 266518/2021

Nome: (111399/1) ANTONIO MAXIMO GOMES DE SANTANA
Cargo/Função: (4946) PROFIS TEC NIV MEDIO SERV SAUDE SUS
Referência: D-006 Carga Horária: 40H
Un. Adm: (197041) COORD. DO SERV. DE ATEND. MOVEI DE URGENCIA - SAMU
A Partir de: 01/05/2021 Até31/05/2021
Qtde Plantões: 8

Processo N.: 249672/2021

Nome: (281071/2) APARECIDA BORGES DA SILVA
Cargo/Função: (12038) NIVEL TECNICO ASSISTENCIAL
Referência: 000 Carga Horária: 40H
Un. Adm: (195693) HOSP. REG. DE SORRISO
A Partir de: 01/05/2021 Até31/05/2021
Qtde Plantões: 13

Processo N.: 250600/2021

Nome: (295259/1) APARECIDA CAMPOS DO NASCIMENTO

Cargo/Função: (12038) NIVEL TECNICO ASSISTENCIAL
Referência: 000 Carga Horária: 40H
Un. Adm: (118710) UNID.ESPEC. DE CONTR. MOVIMENTACAO DE PESSOAL
A Partir de: 01/05/2021 Até31/05/2021
Qtde Plantões: 14

Processo N.: 217338/2021

Nome: (103841/2) APARECIDA GARCIA DE OLIVEIRA
Cargo/Função: (4946) PROFIS TEC NIV MEDIO SERV SAUDE SUS
Referência: D-006 Carga Horária: 40H
Un. Adm: (195715) HOSP. REG. DE COLIDER
A Partir de: 01/04/2021 Até30/04/2021
Qtde Plantões: 13

Processo N.: 250828/2021

Nome: (103841/2) APARECIDA GARCIA DE OLIVEIRA
Cargo/Função: (4946) PROFIS TEC NIV MEDIO SERV SAUDE SUS
Referência: D-006 Carga Horária: 40H
Un. Adm: (195715) HOSP. REG. DE COLIDER
A Partir de: 01/05/2021 Até30/05/2021
Qtde Plantões: 11

Processo N.: 212481/2021

Nome: (281393/2) APARECIDA GONCALVES DE MACEDO
Cargo/Função: (12050) NIVEL FUNDAMENTAL
Referência: 000 Carga Horária: 40H
Un. Adm: (195715) HOSP. REG. DE COLIDER
A Partir de: 01/04/2021 Até30/04/2021
Qtde Plantões: 13

Processo N.: 255886/2021

Nome: (281393/2) APARECIDA GONCALVES DE MACEDO
Cargo/Função: (12050) NIVEL FUNDAMENTAL
Referência: 000 Carga Horária: 40H
Un. Adm: (195715) HOSP. REG. DE COLIDER
A Partir de: 01/05/2021 Até31/05/2021
Qtde Plantões: 14

Processo N.: 212481/2021

Nome: (53342/3) APARECIDA LUCIA RIBEIRO
Cargo/Função: (12050) NIVEL FUNDAMENTAL
Referência: 000 Carga Horária: 40H
Un. Adm: (195715) HOSP. REG. DE COLIDER
A Partir de: 01/04/2021 Até30/04/2021
Qtde Plantões: 14

Processo N.: 255886/2021

Nome: (53342/3) APARECIDA LUCIA RIBEIRO
Cargo/Função: (12050) NIVEL FUNDAMENTAL
Referência: 000 Carga Horária: 40H
Un. Adm: (195715) HOSP. REG. DE COLIDER
A Partir de: 01/05/2021 Até31/05/2021
Qtde Plantões: 14

Processo N.: 264004/2021

Nome: (281359/2) APARECIDA MARIA DE JESUS DOMINGOS
Cargo/Função: (12050) NIVEL FUNDAMENTAL
Referência: 000 Carga Horária: 40H
Un. Adm: (195731) HOSP REG DE ALTA FLORESTA ALBERT SABIN
A Partir de: 01/04/2021 Até30/04/2021
Qtde Plantões: 14

Processo N.: 265935/2021

Nome: (281359/2) APARECIDA MARIA DE JESUS DOMINGOS
Cargo/Função: (12050) NIVEL FUNDAMENTAL
Referência: 000 Carga Horária: 40H
Un. Adm: (195731) HOSP REG DE ALTA FLORESTA ALBERT SABIN
A Partir de: 01/05/2021 Até31/05/2021
Qtde Plantões: 14

Processo N.: 174510/2021

Nome: (281484/2) APARECIDA SILVA DOS SANTOS
Cargo/Função: (12038) NIVEL TECNICO ASSISTENCIAL
Referência: 000 Carga Horária: 40H
Un. Adm: (195715) HOSP. REG. DE COLIDER
A Partir de: 01/03/2021 Até31/03/2021
Qtde Plantões: 14

Processo N.: 217171/2021

Nome: (281484/2) APARECIDA SILVA DOS SANTOS
Cargo/Função: (12038) NIVEL TECNICO ASSISTENCIAL
Referência: 000 Carga Horária: 40H
Un. Adm: (195715) HOSP. REG. DE COLIDER
A Partir de: 01/04/2021 Até30/04/2021
Qtde Plantões: 14

Processo N.: 258705/2021

Nome: (281484/2) APARECIDA SILVA DOS SANTOS
Cargo/Função: (12038) NIVEL TECNICO ASSISTENCIAL
Referência: 000 Carga Horária: 40H
Un. Adm: (195715) HOSP. REG. DE COLIDER
A Partir de: 01/05/2021 Até31/05/2021
Qtde Plantões: 14

Processo N.: 250600/2021

Nome: (295794/1) APARECIDA SILVA PRUDENCIO DE DEUS MOURA
Cargo/Função: (12038) NIVEL TECNICO ASSISTENCIAL
Referência: 000 Carga Horária: 40H
Un. Adm: (118710) UNID.ESPEC. DE CONTR. MOVIMENTACAO DE PESSOAL
A Partir de: 01/05/2021 Até31/05/2021
Qtde Plantões: 14

Processo N.: 174510/2021

Nome: (296735/2) APARECIDO FERNANDO BALIEIRO
Cargo/Função: (12038) NIVEL TECNICO ASSISTENCIAL
Referência: 000 Carga Horária: 40H

Un. Adm: (195715) HOSP. REG. DE COLIDER
A Partir de: 01/03/2021 Até31/03/2021
Qtde Plantões: 14

Processo N.: 217171/2021

Nome: (296735/2) APARECIDO FERNANDO BALIEIRO
Cargo/Função: (12038) NIVEL TECNICO ASSISTENCIAL
Referência: 000 Carga Horária: 40H
Un. Adm: (195715) HOSP. REG. DE COLIDER
A Partir de: 01/04/2021 Até30/04/2021
Qtde Plantões: 13

Processo N.: 258705/2021

Nome: (296735/2) APARECIDO FERNANDO BALIEIRO
Cargo/Função: (12038) NIVEL TECNICO ASSISTENCIAL
Referência: 000 Carga Horária: 40H
Un. Adm: (195715) HOSP. REG. DE COLIDER
A Partir de: 01/05/2021 Até31/05/2021
Qtde Plantões: 13

Processo N.: 254159/2021

Nome: (93226/1) ARACY ASSUNCAO E SILVA
Cargo/Função: (4912) PROFIS TEC NIV SUPERIOR SERV SAUDE SUS
Referência: D-007 Carga Horária: 40H
Un. Adm: (197246) COORD. DE APOIO TECNICO DO CIAPS
A Partir de: 01/05/2021 Até31/05/2021
Qtde Plantões: 12

Processo N.: 174510/2021

Nome: (281480/2) ARIANA RODRIGUES DA SILVA CONSONE
Cargo/Função: (12038) NIVEL TECNICO ASSISTENCIAL
Referência: 000 Carga Horária: 40H
Un. Adm: (195715) HOSP. REG. DE COLIDER
A Partir de: 01/03/2021 Até31/03/2021
Qtde Plantões: 14

Processo N.: 217171/2021

Nome: (281480/2) ARIANA RODRIGUES DA SILVA CONSONE
Cargo/Função: (12038) NIVEL TECNICO ASSISTENCIAL
Referência: 000 Carga Horária: 40H
Un. Adm: (195715) HOSP. REG. DE COLIDER
A Partir de: 01/04/2021 Até30/04/2021
Qtde Plantões: 12

Processo N.: 258705/2021

Nome: (281480/2) ARIANA RODRIGUES DA SILVA CONSONE
Cargo/Função: (12038) NIVEL TECNICO ASSISTENCIAL
Referência: 000 Carga Horária: 40H
Un. Adm: (195715) HOSP. REG. DE COLIDER
A Partir de: 01/05/2021 Até31/05/2021
Qtde Plantões: 13

Processo N.: 250417/2021

Nome: (295340/1) ARIANE RODRIGUES RIBEIRO
Cargo/Função: (12044) NIVEL MEDIO ADMINISTRATIVO
Referência: 000 Carga Horária: 40H
Un. Adm: (118710) UNID.ESPEC. DE CONTR. MOVIMENTACAO DE PESSOAL
A Partir de: 01/05/2021 Até31/05/2021
Qtde Plantões: 14

Processo N.: 262847/2021

Nome: (298954/1) ARMANDO LUIS PIMENTEL DE BRITO ALBUQUERQUE
Cargo/Função: (12040) NIVEL AUXILIAR ASSISTENCIAL
Referência: 000 Carga Horária: 40H
Un. Adm: (195731) HOSP REG DE ALTA FLORESTA ALBERT SABIN
A Partir de: 01/05/2021 Até31/05/2021
Qtde Plantões: 13

Processo N.: 264482/2021

Nome: (298954/1) ARMANDO LUIS PIMENTEL DE BRITO ALBUQUERQUE
Cargo/Função: (12040) NIVEL AUXILIAR ASSISTENCIAL
Referência: 000 Carga Horária: 40H
Un. Adm: (195731) HOSP REG DE ALTA FLORESTA ALBERT SABIN
A Partir de: 01/04/2021 Até30/04/2021
Qtde Plantões: 12

Processo N.: 257919/2021

Nome: (289357/2) AROLD LEANDRO RODRIGUES FERREIRA
Cargo/Função: (12054) CONDUCTOR DE AMBULANCIA
Referência: 000 Carga Horária: 40H
Un. Adm: (197041) COORD. DO SERV. DE ATEND. MOVEL DE URGENCIA - SAMU
A Partir de: 01/05/2021 Até31/05/2021
Qtde Plantões: 13

Processo N.: 235559/2021

Nome: (304210/1) ARTHUR MATIAS
Cargo/Função: (12044) NIVEL MEDIO ADMINISTRATIVO
Referência: 000 Carga Horária: 40H
Un. Adm: (136557) DIR. DO LAB. CENT. DE SAUDE PUB. DO ESTADO DE MT
A Partir de: 01/04/2021 Até30/04/2021
Qtde Plantões: 5

Processo N.: 244038/2021

Nome: (118160/6) ARTUR ABURAD DE CARVALHOSA
Cargo/Função: (12036) NIVEL SUPERIOR ASSISTENCIAL
Referência: 000 Carga Horária: 20H
Un. Adm: (192724) GER. DO SERV. DE VERIFICACAO DE OBITOS
A Partir de: 01/05/2021 Até31/05/2021
Qtde Plantões: 7

Processo N.: 250861/2021

Nome: (292944/3) AZILINA NUNES SOUZA
Cargo/Função: (12038) NIVEL TECNICO ASSISTENCIAL
Referência: 000 Carga Horária: 40H
Un. Adm: (195685) HOSP. REG. DE RONDONOPOLIS IRMÆLZA GIOVANELLA

A Partir de: 01/04/2021 Até30/04/2021
Qtde Plantões: 14

Processo N.: 262847/2021

Nome: (296124/1) BARBARA MARQUES COELHO
Cargo/Função: (12040) NIVEL AUXILIAR ASSISTENCIAL
Referência: 000 Carga Horária: 40H
Un. Adm: (195731) HOSP REG DE ALTA FLORESTA ALBERT SABIN
A Partir de: 01/05/2021 Até31/05/2021
Qtde Plantões: 9

Processo N.: 264482/2021

Nome: (296124/1) BARBARA MARQUES COELHO
Cargo/Função: (12040) NIVEL AUXILIAR ASSISTENCIAL
Referência: 000 Carga Horária: 40H
Un. Adm: (195731) HOSP REG DE ALTA FLORESTA ALBERT SABIN
A Partir de: 01/04/2021 Até30/04/2021
Qtde Plantões: 14

Processo N.: 223146/2021

Nome: (296785/1) BARBARA RACHEL DI DOMENICO
Cargo/Função: (12036) NIVEL SUPERIOR ASSISTENCIAL
Referência: 000 Carga Horária: 30H
Un. Adm: (195693) HOSP. REG. DE SORRISO
A Partir de: 01/04/2021 Até30/04/2021
Qtde Plantões: 10

Processo N.: 252045/2021

Nome: (90106/1) BEATRIS RIBEIRO
Cargo/Função: (4989) PROFIS APOIO SERV SAUDE SUS
Referência: D-007 Carga Horária: 40H
Un. Adm: (195693) HOSP. REG. DE SORRISO
A Partir de: 01/05/2021 Até31/05/2021
Qtde Plantões: 2

Processo N.: 255889/2021

Nome: (294739/1) BENEDITA ANDRE KASBURG
Cargo/Função: (12036) NIVEL SUPERIOR ASSISTENCIAL
Referência: 000 Carga Horária: 40H
Un. Adm: (195715) HOSP. REG. DE COLIDER
A Partir de: 01/05/2021 Até31/05/2021
Qtde Plantões: 14

Processo N.: 254024/2021

Nome: (264056/3) BENEDITA JUSSARA DE HUNGRIA LIMA
Cargo/Função: (4946) PROFIS TEC NIV MEDIO SERV SAUDE SUS
Referência: A-001 Carga Horária: 40H
Un. Adm: (197238) SUPERINT. DO CIAPS
A Partir de: 01/05/2021 Até31/05/2021
Qtde Plantões: 13

Processo N.: 250829/2021

Nome: (93949/1) BENEDITO NASCIMENTO GOMES
Cargo/Função: (4946) PROFIS TEC NIV MEDIO SERV SAUDE SUS
Referência: D-007 Carga Horária: 40H
Un. Adm: (195715) HOSP. REG. DE COLIDER
A Partir de: 01/05/2021 Até31/05/2021
Qtde Plantões: 14

Processo N.: 250417/2021

Nome: (294846/1) BENEDITO RIBEIRO DA SILVA
Cargo/Função: (12044) NIVEL MEDIO ADMINISTRATIVO
Referência: 000 Carga Horária: 40H
Un. Adm: (118710) UNID.ESPEC. DE CONTR. MOVIMENTACAO DE PESSOAL
A Partir de: 01/05/2021 Até31/05/2021
Qtde Plantões: 14

Processo N.: 250417/2021

Nome: (280416/2) BENICIO DO NASCIMENTO E SILVA NETO
Cargo/Função: (12044) NIVEL MEDIO ADMINISTRATIVO
Referência: 000 Carga Horária: 40H
Un. Adm: (118710) UNID.ESPEC. DE CONTR. MOVIMENTACAO DE PESSOAL
A Partir de: 01/05/2021 Até31/05/2021
Qtde Plantões: 14

Processo N.: 249672/2021

Nome: (299809/2) BENILMA DE SOUSA DOS SANTOS
Cargo/Função: (12038) NIVEL TECNICO ASSISTENCIAL
Referência: 000 Carga Horária: 40H
Un. Adm: (195693) HOSP. REG. DE SORRISO
A Partir de: 01/05/2021 Até31/05/2021
Qtde Plantões: 11

Processo N.: 127365/2021

Nome: (280237/2) BEPDJORE METUKTIRE
Cargo/Função: (12044) NIVEL MEDIO ADMINISTRATIVO
Referência: 000 Carga Horária: 40H
Un. Adm: (195715) HOSP. REG. DE COLIDER
A Partir de: 01/01/2021 Até31/01/2021
Qtde Plantões: 14

Processo N.: 257959/2021

Nome: (280237/2) BEPDJORE METUKTIRE
Cargo/Função: (12044) NIVEL MEDIO ADMINISTRATIVO
Referência: 000 Carga Horária: 40H
Un. Adm: (195715) HOSP. REG. DE COLIDER
A Partir de: 01/05/2021 Até31/05/2021
Qtde Plantões: 9

Processo N.: 264004/2021

Nome: (281464/2) BERNARDETE PEREIRA DA CRUZ
Cargo/Função: (12050) NIVEL FUNDAMENTAL
Referência: 000 Carga Horária: 40H
Un. Adm: (195731) HOSP REG DE ALTA FLORESTA ALBERT SABIN
A Partir de: 01/04/2021 Até30/04/2021
Qtde Plantões: 14

Processo N.: 265935/2021
 Nome: (281464/2) BERNARDETE PEREIRA DA CRUZ
 Cargo/Função: (12050) NIVEL FUNDAMENTAL
 Referência: 000 Carga Horária: 40H
 Un. Adm: (195731) HOSP REG DE ALTA FLORESTA ALBERT SABIN
 A Partir de: 01/05/2021 Até31/05/2021
 Qtde Plantões: 14

Processo N.: 264004/2021
 Nome: (296377/1) BIANCA DE OLIVEIRA MACEDO
 Cargo/Função: (12050) NIVEL FUNDAMENTAL
 Referência: 000 Carga Horária: 40H
 Un. Adm: (195731) HOSP REG DE ALTA FLORESTA ALBERT SABIN
 A Partir de: 01/04/2021 Até30/04/2021
 Qtde Plantões: 14

Processo N.: 265935/2021
 Nome: (296377/1) BIANCA DE OLIVEIRA MACEDO
 Cargo/Função: (12050) NIVEL FUNDAMENTAL
 Referência: 000 Carga Horária: 40H
 Un. Adm: (195731) HOSP REG DE ALTA FLORESTA ALBERT SABIN
 A Partir de: 01/05/2021 Até31/05/2021
 Qtde Plantões: 14

Processo N.: 245385/2021
 Nome: (295675/1) BRUNA CARLA RODEIRO FERRAZ
 Cargo/Função: (12036) NIVEL SUPERIOR ASSISTENCIAL
 Referência: 000 Carga Horária: 40H
 Un. Adm: (195715) HOSP. REG. DE COLIDER
 A Partir de: 01/08/2020 Até31/08/2020
 Qtde Plantões: 14

Processo N.: 255889/2021
 Nome: (295675/1) BRUNA CARLA RODEIRO FERRAZ
 Cargo/Função: (12036) NIVEL SUPERIOR ASSISTENCIAL
 Referência: 000 Carga Horária: 40H
 Un. Adm: (195715) HOSP. REG. DE COLIDER
 A Partir de: 01/05/2021 Até31/05/2021
 Qtde Plantões: 14

Processo N.: 257911/2021
 Nome: (281326/2) BRUNA FERNANDA ALIBERTI
 Cargo/Função: (12038) NIVEL TECNICO ASSISTENCIAL
 Referência: 000 Carga Horária: 24H
 Un. Adm: (195715) HOSP. REG. DE COLIDER
 A Partir de: 01/05/2021 Até31/05/2021
 Qtde Plantões: 8

Processo N.: 250600/2021
 Nome: (299856/2) BRUNA FERNANDES CORDEIRO
 Cargo/Função: (12038) NIVEL TECNICO ASSISTENCIAL
 Referência: 000 Carga Horária: 40H
 Un. Adm: (118710) UNID.ESPEC. DE CONTR. MOVIMENTACAO DE PESSOAL
 A Partir de: 01/05/2021 Até31/05/2021
 Qtde Plantões: 14

Processo N.: 212481/2021
 Nome: (300459/1) BRUNA HONORATO FAGUNDES
 Cargo/Função: (12050) NIVEL FUNDAMENTAL
 Referência: 000 Carga Horária: 40H
 Un. Adm: (195715) HOSP. REG. DE COLIDER
 A Partir de: 01/04/2021 Até30/04/2021
 Qtde Plantões: 14

Processo N.: 255886/2021
 Nome: (300459/1) BRUNA HONORATO FAGUNDES
 Cargo/Função: (12050) NIVEL FUNDAMENTAL
 Referência: 000 Carga Horária: 40H
 Un. Adm: (195715) HOSP. REG. DE COLIDER
 A Partir de: 01/05/2021 Até31/05/2021
 Qtde Plantões: 14

Processo N.: 263192/2021
 Nome: (300166/1) BRUNA KLEIN GUIMARAES DE SOUZA
 Cargo/Função: (12036) NIVEL SUPERIOR ASSISTENCIAL
 Referência: 000 Carga Horária: 40H
 Un. Adm: (195758) HOSP. ESTADUAL LOUSITE FERREIRA DA SILVA
 A Partir de: 01/12/2020 Até31/12/2020
 Qtde Plantões: 14

Processo N.: 250600/2021
 Nome: (299668/1) BRUNA LETICIA SANTANA
 Cargo/Função: (12038) NIVEL TECNICO ASSISTENCIAL
 Referência: 000 Carga Horária: 40H
 Un. Adm: (118710) UNID.ESPEC. DE CONTR. MOVIMENTACAO DE PESSOAL
 A Partir de: 01/05/2021 Até31/05/2021
 Qtde Plantões: 13

Processo N.: 254706/2021
 Nome: (296796/1) BRUNO BINSFELD
 Cargo/Função: (12044) NIVEL MEDIO ADMINISTRATIVO
 Referência: 000 Carga Horária: 40H
 Un. Adm: (195693) HOSP. REG. DE SORRISO
 A Partir de: 01/05/2021 Até31/05/2021
 Qtde Plantões: 2

Processo N.: 250597/2021
 Nome: (299619/1) BRUNO DA SILVA SANTOS
 Cargo/Função: (12036) NIVEL SUPERIOR ASSISTENCIAL
 Referência: 000 Carga Horária: 40H
 Un. Adm: (118710) UNID.ESPEC. DE CONTR. MOVIMENTACAO DE PESSOAL
 A Partir de: 01/05/2021 Até31/05/2021
 Qtde Plantões: 13

Processo N.: 161629/2021
 Nome: (281533/2) BYANCA ALVES MATIAS

Cargo/Função: (12036) NIVEL SUPERIOR ASSISTENCIAL
 Referência: 000 Carga Horária: 40H
 Un. Adm: (195731) HOSP REG DE ALTA FLORESTA ALBERT SABIN
 A Partir de: 03/02/2021 Até28/02/2021
 Qtde Plantões: 13

Processo N.: 250825/2021
 Nome: (86285/1) CAIO PEREIRA MARTINS
 Cargo/Função: (4989) PROFIS APOIO SERV SAUDE SUS
 Referência: D-008 Carga Horária: 40H
 Un. Adm: (195715) HOSP. REG. DE COLIDER
 A Partir de: 01/05/2021 Até31/05/2021
 Qtde Plantões: 12

Processo N.: 252541/2021
 Nome: (296713/1) CAMILA DOS SANTOS BACHINSKI
 Cargo/Função: (12036) NIVEL SUPERIOR ASSISTENCIAL
 Referência: 000 Carga Horária: 40H
 Un. Adm: (195693) HOSP. REG. DE SORRISO
 A Partir de: 31/05/2021 Até31/05/2021
 Qtde Plantões: 1

Processo N.: 66222/2021
 Nome: (297119/1) CAMILA KAZUE FUJIMOTO
 Cargo/Função: (12036) NIVEL SUPERIOR ASSISTENCIAL
 Referência: 000 Carga Horária: 40H
 Un. Adm: (195707) HOSP REG DOUTOR ANTONIO CARLOS SOUTO FONTES
 A Partir de: 01/01/2021 Até31/01/2021
 Qtde Plantões: 14

Processo N.: 261069/2021
 Nome: (290284/2) CAREN CRISTINA BASEI
 Cargo/Função: (12046) NIVEL FUNDAMENTAL ADMINISTRATIVO
 Referência: 000 Carga Horária: 40H
 Un. Adm: (195731) HOSP REG DE ALTA FLORESTA ALBERT SABIN
 A Partir de: 01/05/2021 Até31/05/2021
 Qtde Plantões: 13

Processo N.: 264492/2021
 Nome: (290284/2) CAREN CRISTINA BASEI
 Cargo/Função: (12046) NIVEL FUNDAMENTAL ADMINISTRATIVO
 Referência: 000 Carga Horária: 40H
 Un. Adm: (195731) HOSP REG DE ALTA FLORESTA ALBERT SABIN
 A Partir de: 01/04/2021 Até30/04/2021
 Qtde Plantões: 14

Processo N.: 255889/2021
 Nome: (295674/1) CARINA APARECIDA BARRETO
 Cargo/Função: (12036) NIVEL SUPERIOR ASSISTENCIAL
 Referência: 000 Carga Horária: 40H
 Un. Adm: (195715) HOSP. REG. DE COLIDER
 A Partir de: 01/05/2021 Até31/05/2021
 Qtde Plantões: 13

Processo N.: 252328/2021
 Nome: (109332/4) CARINA RAQUEL LEMBO DA COSTA
 Cargo/Função: (12036) NIVEL SUPERIOR ASSISTENCIAL
 Referência: 000 Carga Horária: 30H
 Un. Adm: (195685) HOSP. REG. DE RONDONOPOLIS IRMÃELZA GIOVANELLA
 A Partir de: 01/04/2021 Até30/04/2021
 Qtde Plantões: 10

Processo N.: 254385/2021
 Nome: (298753/1) CARLA ALVES DOS SANTOS
 Cargo/Função: (12036) NIVEL SUPERIOR ASSISTENCIAL
 Referência: 000 Carga Horária: 40H
 Un. Adm: (197238) SUPERINT. DO CIAPS
 A Partir de: 01/05/2021 Até31/05/2021
 Qtde Plantões: 13

Processo N.: 66222/2021
 Nome: (297100/1) CARLA BARROS SILVA
 Cargo/Função: (12036) NIVEL SUPERIOR ASSISTENCIAL
 Referência: 000 Carga Horária: 40H
 Un. Adm: (195707) HOSP REG DOUTOR ANTONIO CARLOS SOUTO FONTES
 A Partir de: 01/01/2021 Até31/01/2021
 Qtde Plantões: 14

Processo N.: 249672/2021
 Nome: (281069/2) CARLA CONCEICAO LOPES DA PAIVA
 Cargo/Função: (12038) NIVEL TECNICO ASSISTENCIAL
 Referência: 000 Carga Horária: 40H
 Un. Adm: (195693) HOSP. REG. DE SORRISO
 A Partir de: 01/05/2021 Até31/05/2021
 Qtde Plantões: 13

Processo N.: 257919/2021
 Nome: (299914/1) CARLA MAIRA DE JESUS NOGUEIRA
 Cargo/Função: (12054) CONDUTOR DE AMBULANCIA
 Referência: 000 Carga Horária: 40H
 Un. Adm: (197041) COORD. DO SERV. DE ATEND. MOVEI DE URGENCIA - SAMU
 A Partir de: 01/05/2021 Até31/05/2021
 Qtde Plantões: 14

Processo N.: 250600/2021
 Nome: (297125/1) CARLITO DOMINGOS DA SILVA
 Cargo/Função: (12038) NIVEL TECNICO ASSISTENCIAL
 Referência: 000 Carga Horária: 40H
 Un. Adm: (118710) UNID.ESPEC. DE CONTR. MOVIMENTACAO DE PESSOAL
 A Partir de: 01/05/2021 Até31/05/2021
 Qtde Plantões: 10

Processo N.: 266508/2021
 Nome: (297018/3) CARLOS AUGUSTO NUNES DE MATTOS JUNIOR
 Cargo/Função: (12036) NIVEL SUPERIOR ASSISTENCIAL

Referência: 000 Carga Horária: 40H
Un. Adm: (152196) COORD.DO SERVIÇO DE ATEND.MÓVEL DE URGÊNCIA DO SUS
A Partir de: 01/05/2021 Até31/05/2021
Qtde Plantões: 14

Processo N.: 250417/2021
Nome: (280407/2) CARLOS EDUARDO DOS SANTOS
Cargo/Função: (12044) NIVEL MEDIO ADMINISTRATIVO
Referência: 000 Carga Horária: 40H
Un. Adm: (118710) UNID.ESPEC. DE CONTR. MOVIMENTACAO DE PESSOAL
A Partir de: 01/05/2021 Até31/05/2021
Qtde Plantões: 14

Processo N.: 223146/2021
Nome: (296695/1) CARLOS EDUARDO PEREIRA KLAUCK
Cargo/Função: (12036) NIVEL SUPERIOR ASSISTENCIAL
Referência: 000 Carga Horária: 30H
Un. Adm: (195693) HOSP. REG. DE SORRISO
A Partir de: 01/04/2021 Até30/04/2021
Qtde Plantões: 10

Processo N.: 266518/2021
Nome: (54828/6) CARLOS MESQUITA DE MAGALHAES
Cargo/Função: (4946) PROFIS TEC NIV MEDIO SERV SAUDE SUS
Referência: D-007 Carga Horária: 40H
Un. Adm: (197041) COORD. DO SERV. DE ATEND. MOVEL DE URGENCIA - SAMU
A Partir de: 01/05/2021 Até31/05/2021
Qtde Plantões: 13

Processo N.: 250829/2021
Nome: (43691/2) CARLOS PEREIRA MARTINS
Cargo/Função: (4946) PROFIS TEC NIV MEDIO SERV SAUDE SUS
Referência: D-010 Carga Horária: 40H
Un. Adm: (195715) HOSP. REG. DE COLIDER
A Partir de: 01/05/2021 Até31/05/2021
Qtde Plantões: 11

Processo N.: 201322/2021
Nome: (43682/1) CARLOS ROBERTO BALIEIRO
Cargo/Função: (4989) PROFIS APOIO SERV SAUDE SUS
Referência: A-009 Carga Horária: 40H
Un. Adm: (195715) HOSP. REG. DE COLIDER
A Partir de: 01/02/2019 Até28/02/2019
Qtde Plantões: 12

Processo N.: 214434/2021
Nome: (43682/1) CARLOS ROBERTO BALIEIRO
Cargo/Função: (4989) PROFIS APOIO SERV SAUDE SUS
Referência: A-009 Carga Horária: 40H
Un. Adm: (195715) HOSP. REG. DE COLIDER
A Partir de: 01/04/2021 Até30/04/2021
Qtde Plantões: 13

Processo N.: 250817/2021
Nome: (43682/1) CARLOS ROBERTO BALIEIRO
Cargo/Função: (4989) PROFIS APOIO SERV SAUDE SUS
Referência: A-009 Carga Horária: 40H
Un. Adm: (195715) HOSP. REG. DE COLIDER
A Partir de: 01/05/2021 Até31/05/2021
Qtde Plantões: 14

Processo N.: 391708/2020
Nome: (43682/1) CARLOS ROBERTO BALIEIRO
Cargo/Função: (4989) PROFIS APOIO SERV SAUDE SUS
Referência: A-009 Carga Horária: 40H
Un. Adm: (195715) HOSP. REG. DE COLIDER
A Partir de: 01/09/2020 Até30/09/2020
Qtde Plantões: 14

Processo N.: 229994/2021
Nome: (282589/2) CARLOS TADEU TEIXEIRA ABURAD
Cargo/Função: (4912) PROFIS TEC NIV SUPERIOR SERV SAUDE SUS
Referência: B-001 Carga Horária: 30H
Un. Adm: (192724) GER. DO SERV. DE VERIFICACAO DE OBITOS
A Partir de: 01/04/2021 Até30/04/2021
Qtde Plantões: 10

Processo N.: 244038/2021
Nome: (282589/2) CARLOS TADEU TEIXEIRA ABURAD
Cargo/Função: (4912) PROFIS TEC NIV SUPERIOR SERV SAUDE SUS
Referência: B-001 Carga Horária: 30H
Un. Adm: (192724) GER. DO SERV. DE VERIFICACAO DE OBITOS
A Partir de: 01/05/2021 Até31/05/2021
Qtde Plantões: 10

Processo N.: 252045/2021
Nome: (95371/1) CARMEN BOTTEGA
Cargo/Função: (4989) PROFIS APOIO SERV SAUDE SUS
Referência: D-007 Carga Horária: 40H
Un. Adm: (195693) HOSP. REG. DE SORRISO
A Partir de: 01/05/2021 Até31/05/2021
Qtde Plantões: 11

Processo N.: 223146/2021
Nome: (282215/2) CAROLINE VENDRAMIN
Cargo/Função: (12036) NIVEL SUPERIOR ASSISTENCIAL
Referência: 000 Carga Horária: 30H
Un. Adm: (195693) HOSP. REG. DE SORRISO
A Partir de: 01/04/2021 Até30/04/2021
Qtde Plantões: 9

Processo N.: 250399/2021
Nome: (301101/1) CASSIA REGINA DELGADO OLIVEIRA RODRIGUES
Cargo/Função: (12036) NIVEL SUPERIOR ASSISTENCIAL

Referência: 000 Carga Horária: 30H
Un. Adm: (118710) UNID.ESPEC. DE CONTR. MOVIMENTACAO DE PESSOAL
A Partir de: 01/05/2021 Até31/05/2021
Qtde Plantões: 3

Processo N.: 255775/2021
Nome: (280998/2) CASSIANO SANDRO ZORTEA
Cargo/Função: (12046) NIVEL FUNDAMENTAL ADMINISTRATIVO
Referência: 000 Carga Horária: 40H
Un. Adm: (195693) HOSP. REG. DE SORRISO
A Partir de: 01/05/2021 Até31/05/2021
Qtde Plantões: 12

Processo N.: 250829/2021
Nome: (43680/3) CASSIMIRA SHEREPA ALVES
Cargo/Função: (4946) PROFIS TEC NIV MEDIO SERV SAUDE SUS
Referência: D-010 Carga Horária: 40H
Un. Adm: (195715) HOSP. REG. DE COLIDER
A Partir de: 01/05/2021 Até31/05/2021
Qtde Plantões: 13

Processo N.: 250600/2021
Nome: (296914/1) CATARINA ALVES RODRIGUES
Cargo/Função: (12038) NIVEL TECNICO ASSISTENCIAL
Referência: 000 Carga Horária: 40H
Un. Adm: (118710) UNID.ESPEC. DE CONTR. MOVIMENTACAO DE PESSOAL
A Partir de: 01/05/2021 Até31/05/2021
Qtde Plantões: 14

Processo N.: 261543/2021
Nome: (93197/2) CELIA MARIA ZAGHI MAIA
Cargo/Função: (4912) PROFIS TEC NIV SUPERIOR SERV SAUDE SUS
Referência: D-007 Carga Horária: 30H
Un. Adm: (197076) COORD.ART. REG.DE URG.EMERG.DE LEITOS HOSPITALARES
A Partir de: 01/05/2021 Até31/05/2021
Qtde Plantões: 10

Processo N.: 250600/2021
Nome: (295250/1) CELESTINA LUCIA DA SILVA
Cargo/Função: (12038) NIVEL TECNICO ASSISTENCIAL
Referência: 000 Carga Horária: 40H
Un. Adm: (118710) UNID.ESPEC. DE CONTR. MOVIMENTACAO DE PESSOAL
A Partir de: 01/05/2021 Até31/05/2021
Qtde Plantões: 14

Processo N.: 244527/2021
Nome: (44898/2) CELIA CONCEICAO ARCANJO FERREIRA
Cargo/Função: (4912) PROFIS TEC NIV SUPERIOR SERV SAUDE SUS
Referência: D-008 Carga Horária: 30H
Un. Adm: (192724) GER. DO SERV. DE VERIFICACAO DE OBITOS
A Partir de: 01/05/2021 Até31/05/2021
Qtde Plantões: 10

Processo N.: 264004/2021
Nome: (296374/1) CELIA DE JESUS MONTEIRO
Cargo/Função: (12050) NIVEL FUNDAMENTAL
Referência: 000 Carga Horária: 40H
Un. Adm: (195731) HOSP REG DE ALTA FLORESTA ALBERT SABIN
A Partir de: 01/04/2021 Até30/04/2021
Qtde Plantões: 14

Processo N.: 265935/2021
Nome: (296374/1) CELIA DE JESUS MONTEIRO
Cargo/Função: (12050) NIVEL FUNDAMENTAL
Referência: 000 Carga Horária: 40H
Un. Adm: (195731) HOSP REG DE ALTA FLORESTA ALBERT SABIN
A Partir de: 01/05/2021 Até31/05/2021
Qtde Plantões: 14

Processo N.: 250600/2021
Nome: (49967/2) CELIA DE SOUZA FERREIRA
Cargo/Função: (12038) NIVEL TECNICO ASSISTENCIAL
Referência: 000 Carga Horária: 40H
Un. Adm: (118710) UNID.ESPEC. DE CONTR. MOVIMENTACAO DE PESSOAL
A Partir de: 01/05/2021 Até31/05/2021
Qtde Plantões: 14

Processo N.: 254024/2021
Nome: (298973/1) CELIA REGINA DE BARROS
Cargo/Função: (12038) NIVEL TECNICO ASSISTENCIAL
Referência: 000 Carga Horária: 40H
Un. Adm: (197289) COORD. DO LAR DOCE LAR
A Partir de: 01/05/2021 Até31/05/2021
Qtde Plantões: 13

Processo N.: 174510/2021
Nome: (280238/2) CELIA REGINA MAGALHAES
Cargo/Função: (12038) NIVEL TECNICO ASSISTENCIAL
Referência: 000 Carga Horária: 40H
Un. Adm: (195715) HOSP. REG. DE COLIDER
A Partir de: 01/03/2021 Até31/03/2021
Qtde Plantões: 13

Processo N.: 217171/2021
Nome: (280238/2) CELIA REGINA MAGALHAES
Cargo/Função: (12038) NIVEL TECNICO ASSISTENCIAL
Referência: 000 Carga Horária: 40H
Un. Adm: (195715) HOSP. REG. DE COLIDER
A Partir de: 01/04/2021 Até06/04/2021
Qtde Plantões: 2

Processo N.: 250829/2021
Nome: (43689/2) CELINA BOGNAR FERREIRA
Cargo/Função: (4946) PROFIS TEC NIV MEDIO SERV SAUDE SUS
Referência: D-010 Carga Horária: 40H

Un. Adm: (195715) HOSP. REG. DE COLIDER
A Partir de: 01/05/2021 Até31/05/2021
Qtde Plantões: 14

Processo N.: 248110/2021

Nome: (38987/4) CELMA MARIA DE MORAES RECH
Cargo/Função: (4912) PROFIS TEC NIV SUPERIOR SERV SAUDE SUS
Referência: D-009 Carga Horária: 40H
Un. Adm: (195693) HOSP. REG. DE SORRISO
A Partir de: 01/05/2021 Até31/05/2021
Qtde Plantões: 3

Processo N.: 250600/2021

Nome: (298627/1) CELSO DAVID MALAFAIA
Cargo/Função: (12038) NIVEL TECNICO ASSISTENCIAL
Referência: 000 Carga Horária: 40H
Un. Adm: (118710) UNID.ESPEC. DE CONTR. MOVIMENTACAO DE PESSOAL
A Partir de: 01/05/2021 Até31/05/2021
Qtde Plantões: 13

Processo N.: 266509/2021

Nome: (106861/1) CELSO RICARDO FERREIRA
Cargo/Função: (4912) PROFIS TEC NIV SUPERIOR SERV SAUDE SUS
Referência: D-006 Carga Horária: 40H
Un. Adm: (152218) GER. DE ENFERMAGEM DO SAMU
A Partir de: 01/05/2021 Até31/05/2021
Qtde Plantões: 14

Processo N.: 248469/2021

Nome: (300456/1) CHARLES GOMES RODRIGUES
Cargo/Função: (12044) NIVEL MEDIO ADMINISTRATIVO
Referência: 000 Carga Horária: 40H
Un. Adm: (195758) HOSP. ESTADUAL LOUSITE FERREIRA DA SILVA
A Partir de: 01/05/2021 Até31/05/2021
Qtde Plantões: 13

Processo N.: 250412/2021

Nome: (300853/1) CHAYANNY DOS SANTOS SILVA
Cargo/Função: (12044) NIVEL MEDIO ADMINISTRATIVO
Referência: 000 Carga Horária: 40H
Un. Adm: (118710) UNID.ESPEC. DE CONTR. MOVIMENTACAO DE PESSOAL
A Partir de: 01/05/2021 Até31/05/2021
Qtde Plantões: 14

Processo N.: 261542/2021

Nome: (296813/1) CHEILA DE ARRUDA
Cargo/Função: (12036) NIVEL SUPERIOR ASSISTENCIAL
Referência: 000 Carga Horária: 40H
Un. Adm: (197076) COORD.ART. REG.DE URG.EMERG.DE LEITOS
HOSPITALARES
A Partir de: 01/05/2021 Até31/05/2021
Qtde Plantões: 13

Processo N.: 266508/2021

Nome: (299436/1) CHRISTIAN PEREIRA DE QUEIROZ
Cargo/Função: (12036) NIVEL SUPERIOR ASSISTENCIAL
Referência: 000 Carga Horária: 40H
Un. Adm: (197041) COORD. DO SERV. DE ATEND. MOVEL DE URGENCIA -
SAMU
A Partir de: 01/05/2021 Até31/05/2021
Qtde Plantões: 14

Processo N.: 250404/2021

Nome: (296189/1) CHRISTIANE MAGESTE REIS
Cargo/Função: (12036) NIVEL SUPERIOR ASSISTENCIAL
Referência: 000 Carga Horária: 40H
Un. Adm: (118710) UNID.ESPEC. DE CONTR. MOVIMENTACAO DE PESSOAL
A Partir de: 01/05/2021 Até31/05/2021
Qtde Plantões: 13

Processo N.: 255889/2021

Nome: (222911/2) CIBELE PRISCILA DE FREITAS
Cargo/Função: (12036) NIVEL SUPERIOR ASSISTENCIAL
Referência: 000 Carga Horária: 40H
Un. Adm: (195715) HOSP. REG. DE COLIDER
A Partir de: 01/05/2021 Até31/05/2021
Qtde Plantões: 12

Processo N.: 174510/2021

Nome: (289334/2) CICERA BATISTA DE LIMA DA HORA
Cargo/Função: (12038) NIVEL TECNICO ASSISTENCIAL
Referência: 000 Carga Horária: 40H
Un. Adm: (195715) HOSP. REG. DE COLIDER
A Partir de: 01/03/2021 Até31/03/2021
Qtde Plantões: 13

Processo N.: 217171/2021

Nome: (289334/2) CICERA BATISTA DE LIMA DA HORA
Cargo/Função: (12038) NIVEL TECNICO ASSISTENCIAL
Referência: 000 Carga Horária: 40H
Un. Adm: (195715) HOSP. REG. DE COLIDER
A Partir de: 01/04/2021 Até30/04/2021
Qtde Plantões: 14

Processo N.: 258705/2021

Nome: (289334/2) CICERA BATISTA DE LIMA DA HORA
Cargo/Função: (12038) NIVEL TECNICO ASSISTENCIAL
Referência: 000 Carga Horária: 40H
Un. Adm: (195715) HOSP. REG. DE COLIDER
A Partir de: 01/05/2021 Até31/05/2021
Qtde Plantões: 14

Processo N.: 250600/2021

Nome: (296376/1) CINTIA LAZARA HILARIO
Cargo/Função: (12038) NIVEL TECNICO ASSISTENCIAL
Referência: 000 Carga Horária: 40H

Un. Adm: (118710) UNID.ESPEC. DE CONTR. MOVIMENTACAO DE PESSOAL
A Partir de: 01/05/2021 Até31/05/2021
Qtde Plantões: 14

Processo N.: 256513/2021

Nome: (106890/1) CLAIR FATIMA PIENIZ QUAINI
Cargo/Função: (4946) PROFIS TEC NIV MEDIO SERV SAUDE SUS
Referência: D-006 Carga Horária: 40H
Un. Adm: (195693) HOSP. REG. DE SORRISO
A Partir de: 01/05/2021 Até31/05/2021
Qtde Plantões: 10

Processo N.: 250597/2021

Nome: (304769/1) CLARA ROSANGELA FERREIRA DE CARVALHO
Cargo/Função: (12036) NIVEL SUPERIOR ASSISTENCIAL
Referência: 000 Carga Horária: 40H
Un. Adm: (118710) UNID.ESPEC. DE CONTR. MOVIMENTACAO DE PESSOAL
A Partir de: 03/05/2021 Até31/05/2021
Qtde Plantões: 6

Processo N.: 250829/2021

Nome: (43690/2) CLARICE DOMINGOS PECANHA
Cargo/Função: (4946) PROFIS TEC NIV MEDIO SERV SAUDE SUS
Referência: D-010 Carga Horária: 40H
Un. Adm: (195715) HOSP. REG. DE COLIDER
A Partir de: 01/05/2021 Até31/05/2021
Qtde Plantões: 13

Processo N.: 266497/2021

Nome: (289353/2) CLARICE MARIA DA SILVA
Cargo/Função: (12038) NIVEL TECNICO ASSISTENCIAL
Referência: 000 Carga Horária: 40H
Un. Adm: (197041) COORD. DO SERV. DE ATEND. MOVEL DE URGENCIA -
SAMU
A Partir de: 01/05/2021 Até31/05/2021
Qtde Plantões: 14

Processo N.: 250829/2021

Nome: (55326/2) CLARINDA APARECIDA ALCARA
Cargo/Função: (4946) PROFIS TEC NIV MEDIO SERV SAUDE SUS
Referência: D-007 Carga Horária: 40H
Un. Adm: (195715) HOSP. REG. DE COLIDER
A Partir de: 01/05/2021 Até31/05/2021
Qtde Plantões: 13

Processo N.: 261540/2021

Nome: (93284/1) CLAUDETE FATIMA GUIMARAES E SILVA
Cargo/Função: (4946) PROFIS TEC NIV MEDIO SERV SAUDE SUS
Referência: D-010 Carga Horária: 40H
Un. Adm: (197076) COORD.ART. REG.DE URG.EMERG.DE LEITOS
HOSPITALARES
A Partir de: 01/05/2021 Até31/05/2021
Qtde Plantões: 14

Processo N.: 244527/2021

Nome: (86182/2) CLAUDIA ANTUNES DE MIRANDA
Cargo/Função: (4912) PROFIS TEC NIV SUPERIOR SERV SAUDE SUS
Referência: D-006 Carga Horária: 30H
Un. Adm: (192724) GER. DO SERV. DE VERIFICACAO DE OBITOS
A Partir de: 01/05/2021 Até31/05/2021
Qtde Plantões: 10

Processo N.: 243564/2021

Nome: (120124/1) CLAUDIA DUARTE MELO
Cargo/Função: (4912) PROFIS TEC NIV SUPERIOR SERV SAUDE SUS
Referência: D-006 Carga Horária: 40H
Un. Adm: (195758) HOSP. ESTADUAL LOUSITE FERREIRA DA SILVA
A Partir de: 01/02/2021 Até28/02/2021
Qtde Plantões: 13

Processo N.: 142487/2021

Nome: (296604/1) CLAUDIA REGINA CLARO
Cargo/Função: (12040) NIVEL AUXILIAR ASSISTENCIAL
Referência: 000 Carga Horária: 40H
Un. Adm: (195693) HOSP. REG. DE SORRISO
A Partir de: 01/08/2020 Até31/08/2020
Qtde Plantões: 13

Processo N.: 246092/2021

Nome: (300213/1) CLAUDIA REGINA DA SILVA OLIVEIRA SOUZA
Cargo/Função: (12046) NIVEL FUNDAMENTAL ADMINISTRATIVO
Referência: 000 Carga Horária: 40H
Un. Adm: (195758) HOSP. ESTADUAL LOUSITE FERREIRA DA SILVA
A Partir de: 01/05/2021 Até31/05/2021
Qtde Plantões: 14

Processo N.: 255889/2021

Nome: (138400/5) CLAUDIANE PINTO PENA LIMA
Cargo/Função: (12036) NIVEL SUPERIOR ASSISTENCIAL
Referência: 000 Carga Horária: 40H
Un. Adm: (195715) HOSP. REG. DE COLIDER
A Partir de: 01/05/2021 Até31/05/2021
Qtde Plantões: 14

Processo N.: 250600/2021

Nome: (126573/3) CLAUDINEI MORELLI
Cargo/Função: (12038) NIVEL TECNICO ASSISTENCIAL
Referência: 000 Carga Horária: 40H
Un. Adm: (118710) UNID.ESPEC. DE CONTR. MOVIMENTACAO DE PESSOAL
A Partir de: 01/05/2021 Até31/05/2021
Qtde Plantões: 12

Processo N.: 255889/2021

Nome: (294744/1) CLAUDINEIA MARIANO DE SOUZA
Cargo/Função: (12036) NIVEL SUPERIOR ASSISTENCIAL
Referência: 000 Carga Horária: 40H

Un. Adm: (195715) HOSP. REG. DE COLIDER
A Partir de: 01/05/2021 Até31/05/2021
Qtde Plantões: 14

Processo N.: 174510/2021

Nome: (281477/2) CLAUDINEIA SILVA MORAIS ASTRISSEI
Cargo/Função: (12038) NIVEL TECNICO ASSISTENCIAL
Referência: 000 Carga Horária: 40H
Un. Adm: (195715) HOSP. REG. DE COLIDER
A Partir de: 01/03/2021 Até31/03/2021
Qtde Plantões: 10

Processo N.: 217171/2021

Nome: (281477/2) CLAUDINEIA SILVA MORAIS ASTRISSEI
Cargo/Função: (12038) NIVEL TECNICO ASSISTENCIAL
Referência: 000 Carga Horária: 40H
Un. Adm: (195715) HOSP. REG. DE COLIDER
A Partir de: 01/04/2021 Até30/04/2021
Qtde Plantões: 13

Processo N.: 258705/2021

Nome: (281477/2) CLAUDINEIA SILVA MORAIS ASTRISSEI
Cargo/Função: (12038) NIVEL TECNICO ASSISTENCIAL
Referência: 000 Carga Horária: 40H
Un. Adm: (195715) HOSP. REG. DE COLIDER
A Partir de: 01/05/2021 Até31/05/2021
Qtde Plantões: 13

Processo N.: 254385/2021

Nome: (120222/1) CLAUDINETE SILVA FARINA
Cargo/Função: (4912) PROFIS TEC NIV SUPERIOR SERV SAUDE SUS
Referência: D-006 Carga Horária: 40H
Un. Adm: (197246) COORD. DE APOIO TECNICO DO CIAPS
A Partir de: 01/05/2021 Até31/05/2021
Qtde Plantões: 6

Processo N.: 217338/2021

Nome: (43678/3) CLAUDIO CESAR LOPES DA SILVA
Cargo/Função: (4946) PROFIS TEC NIV MEDIO SERV SAUDE SUS
Referência: D-010 Carga Horária: 40H
Un. Adm: (195715) HOSP. REG. DE COLIDER
A Partir de: 01/04/2021 Até30/04/2021
Qtde Plantões: 13

Processo N.: 250828/2021

Nome: (43678/3) CLAUDIO CESAR LOPES DA SILVA
Cargo/Função: (4946) PROFIS TEC NIV MEDIO SERV SAUDE SUS
Referência: D-010 Carga Horária: 40H
Un. Adm: (195715) HOSP. REG. DE COLIDER
A Partir de: 01/05/2021 Até30/05/2021
Qtde Plantões: 12

Processo N.: 258122/2021

Nome: (69262/2) CLAUDIO LIMA DE SOUSA
Cargo/Função: (4946) PROFIS TEC NIV MEDIO SERV SAUDE SUS
Referência: D-006 Carga Horária: 40H
Un. Adm: (195693) HOSP. REG. DE SORRISO
A Partir de: 01/05/2021 Até31/05/2021
Qtde Plantões: 14

Processo N.: 4828/2021

Nome: (288721/2) CLAUDIO VITOR ALVES DE OLIVEIRA
Cargo/Função: (12046) NIVEL FUNDAMENTAL ADMINISTRATIVO
Referência: 000 Carga Horária: 40H
Un. Adm: (195758) HOSP. ESTADUAL LOUSITE FERREIRA DA SILVA
A Partir de: 01/11/2020 Até30/11/2020
Qtde Plantões: 14

Processo N.: 248469/2021

Nome: (142183/3) CLEA SOUZA FERNANDES
Cargo/Função: (12044) NIVEL MEDIO ADMINISTRATIVO
Referência: 000 Carga Horária: 40H
Un. Adm: (195758) HOSP. ESTADUAL LOUSITE FERREIRA DA SILVA
A Partir de: 01/05/2021 Até31/05/2021
Qtde Plantões: 14

Processo N.: 252541/2021

Nome: (239468/2) CLEANI FERNANDES DA COSTA
Cargo/Função: (12036) NIVEL SUPERIOR ASSISTENCIAL
Referência: 000 Carga Horária: 40H
Un. Adm: (195693) HOSP. REG. DE SORRISO
A Partir de: 01/05/2021 Até31/05/2021
Qtde Plantões: 14

Processo N.: 250417/2021

Nome: (295447/1) CLEBERLEY DE SOUZA
Cargo/Função: (12044) NIVEL MEDIO ADMINISTRATIVO
Referência: 000 Carga Horária: 40H
Un. Adm: (118710) UNID.ESPEC. DE CONTR. MOVIMENTACAO DE PESSOAL
A Partir de: 01/05/2021 Até31/05/2021
Qtde Plantões: 12

Processo N.: 250597/2021

Nome: (294831/1) CLEIA BENEDITA DOS SANTOS COSTA
Cargo/Função: (12036) NIVEL SUPERIOR ASSISTENCIAL
Referência: 000 Carga Horária: 40H
Un. Adm: (118710) UNID.ESPEC. DE CONTR. MOVIMENTACAO DE PESSOAL
A Partir de: 01/05/2021 Até31/05/2021
Qtde Plantões: 12

Processo N.: 66222/2021

Nome: (301142/1) CLEIA MOREIRA DA CRUZ RODRIGUES
Cargo/Função: (12036) NIVEL SUPERIOR ASSISTENCIAL
Referência: 000 Carga Horária: 40H
Un. Adm: (195707) HOSP REG DOUTOR ANTONIO CARLOS SOUTO FONTES
A Partir de: 01/01/2021 Até31/01/2021

Qtde Plantões: 8

Processo N.: 249672/2021

Nome: (285392/2) CLEIBIANE RODRIGUES MARQUES
Cargo/Função: (12038) NIVEL TECNICO ASSISTENCIAL
Referência: 000 Carga Horária: 40H
Un. Adm: (195693) HOSP. REG. DE SORRISO
A Partir de: 01/05/2021 Até31/05/2021
Qtde Plantões: 14

Processo N.: 264004/2021

Nome: (281407/2) CLEIDE FELICIO COELHO
Cargo/Função: (12050) NIVEL FUNDAMENTAL
Referência: 000 Carga Horária: 40H
Un. Adm: (195731) HOSP REG DE ALTA FLORESTA ALBERT SABIN
A Partir de: 01/04/2021 Até30/04/2021
Qtde Plantões: 14

Processo N.: 265935/2021

Nome: (281407/2) CLEIDE FELICIO COELHO
Cargo/Função: (12050) NIVEL FUNDAMENTAL
Referência: 000 Carga Horária: 40H
Un. Adm: (195731) HOSP REG DE ALTA FLORESTA ALBERT SABIN
A Partir de: 01/05/2021 Até31/05/2021
Qtde Plantões: 14

Processo N.: 250600/2021

Nome: (296353/1) CLEIDE SILVA DO NASCIMENTO SILVA
Cargo/Função: (12038) NIVEL TECNICO ASSISTENCIAL
Referência: 000 Carga Horária: 40H
Un. Adm: (118710) UNID.ESPEC. DE CONTR. MOVIMENTACAO DE PESSOAL
A Partir de: 01/05/2021 Até31/05/2021
Qtde Plantões: 14

Processo N.: 264004/2021

Nome: (289511/2) CLEIDMARA ALVES DE LIRA
Cargo/Função: (12050) NIVEL FUNDAMENTAL
Referência: 000 Carga Horária: 40H
Un. Adm: (195731) HOSP REG DE ALTA FLORESTA ALBERT SABIN
A Partir de: 01/04/2021 Até30/04/2021
Qtde Plantões: 14

Processo N.: 265935/2021

Nome: (289511/2) CLEIDMARA ALVES DE LIRA
Cargo/Função: (12050) NIVEL FUNDAMENTAL
Referência: 000 Carga Horária: 40H
Un. Adm: (195731) HOSP REG DE ALTA FLORESTA ALBERT SABIN
A Partir de: 01/05/2021 Até31/05/2021
Qtde Plantões: 14

Processo N.: 161629/2021

Nome: (279790/2) CLEILA QUINTILHANO DE ABREU DE SOUZA
Cargo/Função: (12036) NIVEL SUPERIOR ASSISTENCIAL
Referência: 000 Carga Horária: 40H
Un. Adm: (195731) HOSP REG DE ALTA FLORESTA ALBERT SABIN
A Partir de: 01/02/2021 Até28/02/2021
Qtde Plantões: 14

Processo N.: 214620/2021

Nome: (294760/1) CLEITON RAFAEL MACARI
Cargo/Função: (12042) NIVEL SUPERIOR ADMINISTRATIVO
Referência: 000 Carga Horária: 40H
Un. Adm: (195715) HOSP. REG. DE COLIDER
A Partir de: 01/04/2021 Até30/04/2021
Qtde Plantões: 13

Processo N.: 259996/2021

Nome: (294760/1) CLEITON RAFAEL MACARI
Cargo/Função: (12042) NIVEL SUPERIOR ADMINISTRATIVO
Referência: 000 Carga Horária: 40H
Un. Adm: (195715) HOSP. REG. DE COLIDER
A Partir de: 01/05/2021 Até31/05/2021
Qtde Plantões: 13

Processo N.: 249672/2021

Nome: (282202/2) CLEMILDA SOARES DA SILVA
Cargo/Função: (12038) NIVEL TECNICO ASSISTENCIAL
Referência: 000 Carga Horária: 40H
Un. Adm: (195693) HOSP. REG. DE SORRISO
A Partir de: 01/05/2021 Até31/05/2021
Qtde Plantões: 12

Processo N.: 250417/2021

Nome: (296271/1) CLEOMILDA BARRETO MARTINS
Cargo/Função: (12044) NIVEL MEDIO ADMINISTRATIVO
Referência: 000 Carga Horária: 40H
Un. Adm: (118710) UNID.ESPEC. DE CONTR. MOVIMENTACAO DE PESSOAL
A Partir de: 01/05/2021 Até31/05/2021
Qtde Plantões: 14

Processo N.: 250600/2021

Nome: (300224/1) CLEONICE APARECIDA INACIO
Cargo/Função: (12038) NIVEL TECNICO ASSISTENCIAL
Referência: 000 Carga Horária: 40H
Un. Adm: (118710) UNID.ESPEC. DE CONTR. MOVIMENTACAO DE PESSOAL
A Partir de: 01/05/2021 Até31/05/2021
Qtde Plantões: 12

Processo N.: 174510/2021

Nome: (281450/2) CLEONICE FIDELIS FERREIRA
Cargo/Função: (12038) NIVEL TECNICO ASSISTENCIAL
Referência: 000 Carga Horária: 40H
Un. Adm: (195715) HOSP. REG. DE COLIDER
A Partir de: 01/03/2021 Até31/03/2021
Qtde Plantões: 14

Processo N.: 217171/2021

Nome: (281450/2) CLEONICE FIDELIS FERREIRA
Cargo/Função: (12038) NIVEL TECNICO ASSISTENCIAL
Referência: 000 Carga Horária: 40H
Un. Adm: (195715) HOSP. REG. DE COLIDER
A Partir de: 01/04/2021 Até30/04/2021
Qtde Plantões: 14

Processo N.: 258705/2021

Nome: (281450/2) CLEONICE FIDELIS FERREIRA
Cargo/Função: (12038) NIVEL TECNICO ASSISTENCIAL
Referência: 000 Carga Horária: 40H
Un. Adm: (195715) HOSP. REG. DE COLIDER
A Partir de: 01/05/2021 Até31/05/2021
Qtde Plantões: 13

Processo N.: 250597/2021

Nome: (295872/1) CLERIA APARECIDA DA SILVA RULIM
Cargo/Função: (12036) NIVEL SUPERIOR ASSISTENCIAL
Referência: 000 Carga Horária: 40H
Un. Adm: (118710) UNID.ESPEC. DE CONTR. MOVIMENTACAO DE PESSOAL
A Partir de: 01/05/2021 Até31/05/2021
Qtde Plantões: 12

Processo N.: 174510/2021

Nome: (280243/2) CLERIA DA SILVA
Cargo/Função: (12038) NIVEL TECNICO ASSISTENCIAL
Referência: 000 Carga Horária: 40H
Un. Adm: (195715) HOSP. REG. DE COLIDER
A Partir de: 01/03/2021 Até31/03/2021
Qtde Plantões: 11

Processo N.: 217171/2021

Nome: (280243/2) CLERIA DA SILVA
Cargo/Função: (12038) NIVEL TECNICO ASSISTENCIAL
Referência: 000 Carga Horária: 40H
Un. Adm: (195715) HOSP. REG. DE COLIDER
A Partir de: 01/04/2021 Até30/04/2021
Qtde Plantões: 12

Processo N.: 250399/2021

Nome: (295341/1) CLERIS DA ROCHA DUTRA
Cargo/Função: (12036) NIVEL SUPERIOR ASSISTENCIAL
Referência: 000 Carga Horária: 30H
Un. Adm: (118710) UNID.ESPEC. DE CONTR. MOVIMENTACAO DE PESSOAL
A Partir de: 01/05/2021 Até31/05/2021
Qtde Plantões: 4

Processo N.: 164788/2021

Nome: (283900/2) CLEUZA APARECIDA MIRANDA SOUZA
Cargo/Função: (12038) NIVEL TECNICO ASSISTENCIAL
Referência: 000 Carga Horária: 40H
Un. Adm: (195707) HOSP REG DOUTOR ANTONIO CARLOS SOUTO FONTES
A Partir de: 01/03/2021 Até31/03/2021
Qtde Plantões: 13

Processo N.: 250400/2021

Nome: (297229/1) CLEVERSON MOREIRA DE PAULA
Cargo/Função: (12050) NIVEL FUNDAMENTAL
Referência: 000 Carga Horária: 40H
Un. Adm: (118710) UNID.ESPEC. DE CONTR. MOVIMENTACAO DE PESSOAL
A Partir de: 01/05/2021 Até31/05/2021
Qtde Plantões: 14

Processo N.: 260050/2021

Nome: (294826/1) CLEYTON ANDRE LADISLAU TAVARES
Cargo/Função: (12046) NIVEL FUNDAMENTAL ADMINISTRATIVO
Referência: 000 Carga Horária: 40H
Un. Adm: (195715) HOSP. REG. DE COLIDER
A Partir de: 01/05/2021 Até31/05/2021
Qtde Plantões: 12

Processo N.: 391708/2020

Nome: (43684/2) CLOVIS JOSE ALVES
Cargo/Função: (4989) PROFIS APOIO SERV SAUDE SUS
Referência: D-009 Carga Horária: 40H
Un. Adm: (195715) HOSP. REG. DE COLIDER
A Partir de: 01/09/2020 Até30/09/2020
Qtde Plantões: 13

Processo N.: 254706/2021

Nome: (281747/2) COLTRIN RODRIGUES NEVES
Cargo/Função: (12044) NIVEL MEDIO ADMINISTRATIVO
Referência: 000 Carga Horária: 40H
Un. Adm: (195693) HOSP. REG. DE SORRISO
A Partir de: 01/05/2021 Até31/05/2021
Qtde Plantões: 3

Processo N.: 250861/2021

Nome: (292239/3) COSMO LOPES DA SILVA
Cargo/Função: (12038) NIVEL TECNICO ASSISTENCIAL
Referência: 000 Carga Horária: 40H
Un. Adm: (195685) HOSP. REG. DE RONDONOPOLIS IRMÆLZA GIOVANELLA
A Partir de: 01/04/2021 Até30/04/2021
Qtde Plantões: 14

Processo N.: 174510/2021

Nome: (295170/1) CREIDE FRANCISCA RAMOS
Cargo/Função: (12038) NIVEL TECNICO ASSISTENCIAL
Referência: 000 Carga Horária: 40H
Un. Adm: (195715) HOSP. REG. DE COLIDER
A Partir de: 01/03/2021 Até31/03/2021
Qtde Plantões: 14

Processo N.: 217171/2021

Nome: (295170/1) CREIDE FRANCISCA RAMOS

Cargo/Função: (12038) NIVEL TECNICO ASSISTENCIAL
Referência: 000 Carga Horária: 40H
Un. Adm: (195715) HOSP. REG. DE COLIDER
A Partir de: 01/04/2021 Até30/04/2021
Qtde Plantões: 14

Processo N.: 258705/2021

Nome: (295170/1) CREIDE FRANCISCA RAMOS
Cargo/Função: (12038) NIVEL TECNICO ASSISTENCIAL
Referência: 000 Carga Horária: 40H
Un. Adm: (195715) HOSP. REG. DE COLIDER
A Partir de: 01/05/2021 Até31/05/2021
Qtde Plantões: 13

Processo N.: 250600/2021

Nome: (299064/1) CREUZA VENANCIO FERREIRA
Cargo/Função: (12038) NIVEL TECNICO ASSISTENCIAL
Referência: 000 Carga Horária: 40H
Un. Adm: (118710) UNID.ESPEC. DE CONTR. MOVIMENTACAO DE PESSOAL
A Partir de: 01/05/2021 Até31/05/2021
Qtde Plantões: 14

Processo N.: 255887/2021

Nome: (281453/2) CRISLAINE APARECIDA DA SILVA
Cargo/Função: (12036) NIVEL SUPERIOR ASSISTENCIAL
Referência: 000 Carga Horária: 40H
Un. Adm: (195715) HOSP. REG. DE COLIDER
A Partir de: 01/05/2021 Até31/05/2021
Qtde Plantões: 14

Processo N.: 252541/2021

Nome: (220025/4) CRISLAINE SPONCHIADO
Cargo/Função: (12036) NIVEL SUPERIOR ASSISTENCIAL
Referência: 000 Carga Horária: 40H
Un. Adm: (195693) HOSP. REG. DE SORRISO
A Partir de: 01/05/2021 Até31/05/2021
Qtde Plantões: 4

Processo N.: 250597/2021

Nome: (301024/2) CRISTIANE AUXILIADORA DA SILVA MACIEL
Cargo/Função: (12036) NIVEL SUPERIOR ASSISTENCIAL
Referência: 000 Carga Horária: 40H
Un. Adm: (118710) UNID.ESPEC. DE CONTR. MOVIMENTACAO DE PESSOAL
A Partir de: 01/05/2021 Até31/05/2021
Qtde Plantões: 14

Processo N.: 224001/2021

Nome: (299018/1) CRISTIANE CAMPOS FERREIRA DA COSTA
Cargo/Função: (12046) NIVEL FUNDAMENTAL ADMINISTRATIVO
Referência: 000 Carga Horária: 40H
Un. Adm: (195693) HOSP. REG. DE SORRISO
A Partir de: 01/04/2021 Até30/04/2021
Qtde Plantões: 2

Processo N.: 266509/2021

Nome: (120109/1) CRISTIANE DA SILVA BEZERRA
Cargo/Função: (4912) PROFIS TEC NIV SUPERIOR SERV SAUDE SUS
Referência: D-005 Carga Horária: 30H
Un. Adm: (152218) GER. DE ENFERMAGEM DO SAMU
A Partir de: 01/05/2021 Até31/05/2021
Qtde Plantões: 7

Processo N.: 250600/2021

Nome: (301003/2) CRISTIANE DE ALMEIDA SATURNINO
Cargo/Função: (12038) NIVEL TECNICO ASSISTENCIAL
Referência: 000 Carga Horária: 40H
Un. Adm: (118710) UNID.ESPEC. DE CONTR. MOVIMENTACAO DE PESSOAL
A Partir de: 01/05/2021 Até31/05/2021
Qtde Plantões: 14

Processo N.: 250412/2021

Nome: (295143/1) CRISTIANE LEAL TORRES
Cargo/Função: (12044) NIVEL MEDIO ADMINISTRATIVO
Referência: 000 Carga Horária: 40H
Un. Adm: (118710) UNID.ESPEC. DE CONTR. MOVIMENTACAO DE PESSOAL
A Partir de: 01/05/2021 Até31/05/2021
Qtde Plantões: 14

Processo N.: 248469/2021

Nome: (300368/1) CRISTIANE ROSALIA DE SOUZA RODRIGUES
Cargo/Função: (12044) NIVEL MEDIO ADMINISTRATIVO
Referência: 000 Carga Horária: 40H
Un. Adm: (195758) HOSP. ESTADUAL LOUSITE FERREIRA DA SILVA
A Partir de: 01/05/2021 Até31/05/2021
Qtde Plantões: 14

Processo N.: 255902/2021

Nome: (289457/2) CRISTIANE TEIXEIRA DO NASCIMENTO ROCHA
Cargo/Função: (12044) NIVEL MEDIO ADMINISTRATIVO
Referência: 000 Carga Horária: 40H
Un. Adm: (195731) HOSP REG DE ALTA FLORESTA ALBERT SABIN
A Partir de: 01/03/2021 Até31/03/2021
Qtde Plantões: 12

Processo N.: 254024/2021

Nome: (90525/1) CRISTINA ALVES
Cargo/Função: (4946) PROFIS TEC NIV MEDIO SERV SAUDE SUS
Referência: D-007 Carga Horária: 40H
Un. Adm: (197246) COORD. DE APOIO TECNICO DO CIAPS
A Partir de: 01/05/2021 Até31/05/2021
Qtde Plantões: 13

Processo N.: 266518/2021

Nome: (96676/1) CRISTINA BARONAS
Cargo/Função: (4946) PROFIS TEC NIV MEDIO SERV SAUDE SUS
Referência: D-007 Carga Horária: 40H

SAMU
Un. Adm: (197041) COORD. DO SERV. DE ATEND. MOVEL DE URGENCIA -
A Partir de: 01/05/2021 Até31/05/2021
Qtde Plantões: 13

Processo N.: 250600/2021
Nome: (295797/1) CRISTINA DAS NEVES FERREIRA
Cargo/Função: (12038) NIVEL TECNICO ASSISTENCIAL
Referência: 000 Carga Horária: 40H
Un. Adm: (118710) UNID.ESPEC. DE CONTR. MOVIMENTACAO DE PESSOAL
A Partir de: 01/05/2021 Até31/05/2021
Qtde Plantões: 14

Processo N.: 266497/2021
Nome: (127833/6) CRISTINA MENDES DE PAULA
Cargo/Função: (12038) NIVEL TECNICO ASSISTENCIAL
Referência: 000 Carga Horária: 40H
Un. Adm: (197041) COORD. DO SERV. DE ATEND. MOVEL DE URGENCIA -
SAMU
A Partir de: 01/05/2021 Até31/05/2021
Qtde Plantões: 12

Processo N.: 212481/2021
Nome: (281322/2) CRISTINA PRATES PINHEIRO
Cargo/Função: (12050) NIVEL FUNDAMENTAL
Referência: 000 Carga Horária: 40H
Un. Adm: (195715) HOSP. REG. DE COLIDER
A Partir de: 01/04/2021 Até30/04/2021
Qtde Plantões: 14

Processo N.: 255886/2021
Nome: (281322/2) CRISTINA PRATES PINHEIRO
Cargo/Função: (12050) NIVEL FUNDAMENTAL
Referência: 000 Carga Horária: 40H
Un. Adm: (195715) HOSP. REG. DE COLIDER
A Partir de: 01/05/2021 Até31/05/2021
Qtde Plantões: 14

Processo N.: 249672/2021
Nome: (300466/2) DAIANE COSTA DE CARVALHO SANTOS
Cargo/Função: (12038) NIVEL TECNICO ASSISTENCIAL
Referência: 000 Carga Horária: 40H
Un. Adm: (195693) HOSP. REG. DE SORRISO
A Partir de: 01/05/2021 Até31/05/2021
Qtde Plantões: 14

Processo N.: 254424/2021
Nome: (293781/2) DAIANE ROSA DE SOUZA
Cargo/Função: (12040) NIVEL AUXILIAR ASSISTENCIAL
Referência: 000 Carga Horária: 40H
Un. Adm: (195740) HOSP. REG. DE SINOP
A Partir de: 01/04/2021 Até30/04/2021
Qtde Plantões: 14

Processo N.: 250402/2021
Nome: (295524/1) DALTRO DIAS BOA SORTE JUNIOR
Cargo/Função: (12050) NIVEL FUNDAMENTAL
Referência: 000 Carga Horária: 40H
Un. Adm: (118710) UNID.ESPEC. DE CONTR. MOVIMENTACAO DE PESSOAL
A Partir de: 01/05/2021 Até31/05/2021
Qtde Plantões: 14

Processo N.: 266519/2021
Nome: (289431/2) DALVA MIRANDA DE FREITAS
Cargo/Função: (12046) NIVEL FUNDAMENTAL ADMINISTRATIVO
Referência: 000 Carga Horária: 40H
Un. Adm: (197041) COORD. DO SERV. DE ATEND. MOVEL DE URGENCIA -
SAMU
A Partir de: 01/05/2021 Até31/05/2021
Qtde Plantões: 13

Processo N.: 252045/2021
Nome: (54199/3) DALVA PAZINATO EIFERT
Cargo/Função: (4989) PROFIS APOIO SERV SAUDE SUS
Referência: D-007 Carga Horária: 40H
Un. Adm: (118710) UNID.ESPEC. DE CONTR. MOVIMENTACAO DE PESSOAL
A Partir de: 01/05/2021 Até31/05/2021
Qtde Plantões: 3

Processo N.: 250600/2021
Nome: (299857/1) DANIEL DA SILVA LEITE
Cargo/Função: (12038) NIVEL TECNICO ASSISTENCIAL
Referência: 000 Carga Horária: 40H
Un. Adm: (118710) UNID.ESPEC. DE CONTR. MOVIMENTACAO DE PESSOAL
A Partir de: 01/05/2021 Até31/05/2021
Qtde Plantões: 10

Processo N.: 250400/2021
Nome: (295473/1) DANIEL SOARES DA SILVA
Cargo/Função: (12050) NIVEL FUNDAMENTAL
Referência: 000 Carga Horária: 40H
Un. Adm: (118710) UNID.ESPEC. DE CONTR. MOVIMENTACAO DE PESSOAL
A Partir de: 01/05/2021 Até31/05/2021
Qtde Plantões: 14

Processo N.: 250417/2021
Nome: (301032/1) DANIELA CRISTINA DO ESPIRITO SANTO AMORIM
Cargo/Função: (12044) NIVEL MEDIO ADMINISTRATIVO
Referência: 000 Carga Horária: 40H
Un. Adm: (118710) UNID.ESPEC. DE CONTR. MOVIMENTACAO DE PESSOAL
A Partir de: 01/05/2021 Até31/05/2021
Qtde Plantões: 13

Processo N.: 251289/2021
Nome: (106234/1) DANIELA DE SOUZA PORTERO
Cargo/Função: (4912) PROFIS TEC NIV SUPERIOR SERV SAUDE SUS

Referência: C-006 Carga Horária: 30H
Un. Adm: (197246) COORD. DE APOIO TECNICO DO CIAPS
A Partir de: 01/05/2021 Até31/05/2021
Qtde Plantões: 10

Processo N.: 254024/2021
Nome: (96598/1) DANIELA DOS SANTOS
Cargo/Função: (4946) PROFIS TEC NIV MEDIO SERV SAUDE SUS
Referência: D-007 Carga Horária: 30H
Un. Adm: (197254) COORD. DA UNIDADE III
A Partir de: 01/05/2021 Até31/05/2021
Qtde Plantões: 10

Processo N.: 250600/2021
Nome: (299458/1) DANIELA OLIVEIRA DE SOUZA
Cargo/Função: (12038) NIVEL TECNICO ASSISTENCIAL
Referência: 000 Carga Horária: 40H
Un. Adm: (118710) UNID.ESPEC. DE CONTR. MOVIMENTACAO DE PESSOAL
A Partir de: 01/05/2021 Até31/05/2021
Qtde Plantões: 13

Processo N.: 260278/2021
Nome: (300823/1) DANIELE APARECIDA DE LIMA
Cargo/Função: (12036) NIVEL SUPERIOR ASSISTENCIAL
Referência: 000 Carga Horária: 40H
Un. Adm: (195731) HOSP REG DE ALTA FLORESTA ALBERT SABIN
A Partir de: 01/05/2021 Até31/05/2021
Qtde Plantões: 10

Processo N.: 266139/2021
Nome: (300823/1) DANIELE APARECIDA DE LIMA
Cargo/Função: (12036) NIVEL SUPERIOR ASSISTENCIAL
Referência: 000 Carga Horária: 40H
Un. Adm: (195731) HOSP REG DE ALTA FLORESTA ALBERT SABIN
A Partir de: 01/04/2021 Até30/04/2021
Qtde Plantões: 14

Processo N.: 250600/2021
Nome: (295486/1) DANIELE FERREIRA DA SILVA
Cargo/Função: (12038) NIVEL TECNICO ASSISTENCIAL
Referência: 000 Carga Horária: 40H
Un. Adm: (118710) UNID.ESPEC. DE CONTR. MOVIMENTACAO DE PESSOAL
A Partir de: 01/05/2021 Até31/05/2021
Qtde Plantões: 12

Processo N.: 254424/2021
Nome: (299656/1) DANIELE MACHINER
Cargo/Função: (12040) NIVEL AUXILIAR ASSISTENCIAL
Referência: 000 Carga Horária: 40H
Un. Adm: (195740) HOSP. REG. DE SINOP
A Partir de: 01/04/2021 Até30/04/2021
Qtde Plantões: 14

Processo N.: 66222/2021
Nome: (297113/1) DANILO CARVALHO DE OLIVEIRA
Cargo/Função: (12036) NIVEL SUPERIOR ASSISTENCIAL
Referência: 000 Carga Horária: 30H
Un. Adm: (195707) HOSP REG DOUTOR ANTONIO CARLOS SOUTO FONTES
A Partir de: 01/01/2021 Até31/01/2021
Qtde Plantões: 10

Processo N.: 223146/2021
Nome: (298976/1) DARNEI WILLIAN APPELT FERREIRA
Cargo/Função: (12036) NIVEL SUPERIOR ASSISTENCIAL
Referência: 000 Carga Horária: 30H
Un. Adm: (195693) HOSP. REG. DE SORRISO
A Partir de: 01/04/2021 Até30/04/2021
Qtde Plantões: 9

Processo N.: 251245/2021
Nome: (58260/2) DAVI VICENTE DA SILVA
Cargo/Função: (4912) PROFIS TEC NIV SUPERIOR SERV SAUDE SUS
Referência: D-008 Carga Horária: 40H
Un. Adm: (197254) COORD. DA UNIDADE III
A Partir de: 01/05/2021 Até31/05/2021
Qtde Plantões: 13

Processo N.: 257919/2021
Nome: (299933/1) DAVID CEZAR CRUZ DE AJALA
Cargo/Função: (12054) CONDUCTOR DE AMBULANCIA
Referência: 000 Carga Horária: 40H
Un. Adm: (197041) COORD. DO SERV. DE ATEND. MOVEL DE URGENCIA -
SAMU
A Partir de: 01/05/2021 Até31/05/2021
Qtde Plantões: 14

Processo N.: 250600/2021
Nome: (295790/1) DAVID GIOVANE FINARDI
Cargo/Função: (12038) NIVEL TECNICO ASSISTENCIAL
Referência: 000 Carga Horária: 40H
Un. Adm: (118710) UNID.ESPEC. DE CONTR. MOVIMENTACAO DE PESSOAL
A Partir de: 01/05/2021 Até31/05/2021
Qtde Plantões: 14

Processo N.: 250600/2021
Nome: (295023/1) DAYANA BENEDITA LIMA
Cargo/Função: (12038) NIVEL TECNICO ASSISTENCIAL
Referência: 000 Carga Horária: 40H
Un. Adm: (118710) UNID.ESPEC. DE CONTR. MOVIMENTACAO DE PESSOAL
A Partir de: 01/05/2021 Até31/05/2021
Qtde Plantões: 13

Processo N.: 254159/2021
Nome: (47250/2) DEBORA BLANCO CANAVARROS
Cargo/Função: (4912) PROFIS TEC NIV SUPERIOR SERV SAUDE SUS
Referência: D-009 Carga Horária: 40H

Un. Adm: (197246) COORD. DE APOIO TECNICO DO CIAPS
A Partir de: 01/05/2021 Até31/05/2021
Qtde Plantões: 13

Processo N.: 252541/2021

Nome: (296660/1) DEBORA BRUGNERA MORAIS
Cargo/Função: (12036) NIVEL SUPERIOR ASSISTENCIAL
Referência: 000 Carga Horária: 40H
Un. Adm: (195693) HOSP. REG. DE SORRISO
A Partir de: 01/05/2021 Até31/05/2021
Qtde Plantões: 13

Processo N.: 251439/2021

Nome: (120119/1) DEBORA CRISTINA AMARAL SILVA
Cargo/Função: (4912) PROFIS TEC NIV SUPERIOR SERV SAUDE SUS
Referência: D-006 Carga Horária: 40H
Un. Adm: (197246) COORD. DE APOIO TECNICO DO CIAPS
A Partir de: 01/05/2021 Até31/05/2021
Qtde Plantões: 14

Processo N.: 266497/2021

Nome: (299434/1) DEBORA DE MIRANDA VILELA
Cargo/Função: (12038) NIVEL TECNICO ASSISTENCIAL
Referência: 000 Carga Horária: 40H
Un. Adm: (152196) COORD.DO SERVIÇO DE ATEND.MÓVEL DE URGÊNCIA DO
SUS

A Partir de: 01/05/2021 Até31/05/2021
Qtde Plantões: 14

Processo N.: 250386/2021

Nome: (299660/1) DEBORA DE PAULA XAVIER
Cargo/Função: (12036) NIVEL SUPERIOR ASSISTENCIAL
Referência: 000 Carga Horária: 40H
Un. Adm: (118710) UNID.ESPEC. DE CONTR. MOVIMENTACAO DE PESSOAL
A Partir de: 26/06/2020 Até30/06/2020
Qtde Plantões: 2

Processo N.: 250803/2021

Nome: (294740/1) DEBORA NAIANE FRANCA DE SOUZA
Cargo/Função: (12036) NIVEL SUPERIOR ASSISTENCIAL
Referência: 000 Carga Horária: 40H
Un. Adm: (195715) HOSP. REG. DE COLIDER
A Partir de: 01/11/2020 Até30/11/2020
Qtde Plantões: 14

Processo N.: 250804/2021

Nome: (294740/1) DEBORA NAIANE FRANCA DE SOUZA
Cargo/Função: (12036) NIVEL SUPERIOR ASSISTENCIAL
Referência: 000 Carga Horária: 40H
Un. Adm: (195715) HOSP. REG. DE COLIDER
A Partir de: 01/12/2020 Até31/12/2020
Qtde Plantões: 11

Processo N.: 252541/2021

Nome: (296684/1) DEBORA PAZ ARAUJO DE MORAES
Cargo/Função: (12036) NIVEL SUPERIOR ASSISTENCIAL
Referência: 000 Carga Horária: 40H
Un. Adm: (195693) HOSP. REG. DE SORRISO
A Partir de: 01/05/2021 Até31/05/2021
Qtde Plantões: 11

Processo N.: 212481/2021

Nome: (289209/2) DEBORA REGINA FIDELIS FERREIRA
Cargo/Função: (12050) NIVEL FUNDAMENTAL
Referência: 000 Carga Horária: 40H
Un. Adm: (195715) HOSP. REG. DE COLIDER
A Partir de: 01/04/2021 Até30/04/2021
Qtde Plantões: 9

Processo N.: 255886/2021

Nome: (289209/2) DEBORA REGINA FIDELIS FERREIRA
Cargo/Função: (12050) NIVEL FUNDAMENTAL
Referência: 000 Carga Horária: 40H
Un. Adm: (195715) HOSP. REG. DE COLIDER
A Partir de: 01/05/2021 Até31/05/2021
Qtde Plantões: 4

Processo N.: 255888/2021

Nome: (281498/2) DEBORA ROSANA PIRES DEBESA
Cargo/Função: (12036) NIVEL SUPERIOR ASSISTENCIAL
Referência: 000 Carga Horária: 30H
Un. Adm: (195715) HOSP. REG. DE COLIDER
A Partir de: 01/05/2021 Até31/05/2021
Qtde Plantões: 10

Processo N.: 250597/2021

Nome: (298614/1) DEBORA SOFIA OLIVEIRA COSTA
Cargo/Função: (12036) NIVEL SUPERIOR ASSISTENCIAL
Referência: 000 Carga Horária: 40H
Un. Adm: (118710) UNID.ESPEC. DE CONTR. MOVIMENTACAO DE PESSOAL
A Partir de: 01/05/2021 Até31/05/2021
Qtde Plantões: 14

Processo N.: 252541/2021

Nome: (281088/2) DEBORA TAMIRES BALASSONI DA SILVA SENA
Cargo/Função: (12036) NIVEL SUPERIOR ASSISTENCIAL
Referência: 000 Carga Horária: 40H
Un. Adm: (195693) HOSP. REG. DE SORRISO
A Partir de: 01/05/2021 Até31/05/2021
Qtde Plantões: 14

Processo N.: 6222/2021

Nome: (297112/1) DEBORAH LARYSSA LONGHINI
Cargo/Função: (12036) NIVEL SUPERIOR ASSISTENCIAL
Referência: 000 Carga Horária: 30H
Un. Adm: (195707) HOSP REG DOUTOR ANTONIO CARLOS SOUTO FONTES

A Partir de: 01/01/2021 Até31/01/2021
Qtde Plantões: 10

Processo N.: 250597/2021

Nome: (295151/1) DEISE CLARA DE ALMEIDA
Cargo/Função: (12036) NIVEL SUPERIOR ASSISTENCIAL
Referência: 000 Carga Horária: 40H
Un. Adm: (118710) UNID.ESPEC. DE CONTR. MOVIMENTACAO DE PESSOAL
A Partir de: 01/05/2021 Até31/05/2021
Qtde Plantões: 13

Processo N.: 255889/2021

Nome: (120584/5) DEISE CRISTIANE ALVES DA SILVA
Cargo/Função: (12036) NIVEL SUPERIOR ASSISTENCIAL
Referência: 000 Carga Horária: 40H
Un. Adm: (195715) HOSP. REG. DE COLIDER
A Partir de: 01/05/2021 Até31/05/2021
Qtde Plantões: 13

Processo N.: 250597/2021

Nome: (295802/1) DEISE MARIA DUARTE
Cargo/Função: (12036) NIVEL SUPERIOR ASSISTENCIAL
Referência: 000 Carga Horária: 40H
Un. Adm: (118710) UNID.ESPEC. DE CONTR. MOVIMENTACAO DE PESSOAL
A Partir de: 01/05/2021 Até31/05/2021
Qtde Plantões: 13

Processo N.: 250597/2021

Nome: (302793/1) DELMA OLIVEIRA DOS SANTOS
Cargo/Função: (12036) NIVEL SUPERIOR ASSISTENCIAL
Referência: 000 Carga Horária: 40H
Un. Adm: (118710) UNID.ESPEC. DE CONTR. MOVIMENTACAO DE PESSOAL
A Partir de: 01/05/2021 Até31/05/2021
Qtde Plantões: 14

Processo N.: 250400/2021

Nome: (295208/1) DENILSON JOSE DE MAGALHAES
Cargo/Função: (12050) NIVEL FUNDAMENTAL
Referência: 000 Carga Horária: 40H
Un. Adm: (118710) UNID.ESPEC. DE CONTR. MOVIMENTACAO DE PESSOAL
A Partir de: 01/05/2021 Até31/05/2021
Qtde Plantões: 14

Processo N.: 266508/2021

Nome: (299528/1) DENIS DA CUNHA ORMOND ROSA
Cargo/Função: (12036) NIVEL SUPERIOR ASSISTENCIAL
Referência: 000 Carga Horária: 40H
Un. Adm: (152196) COORD.DO SERVIÇO DE ATEND.MÓVEL DE URGÊNCIA DO
SUS

A Partir de: 01/05/2021 Até31/05/2021
Qtde Plantões: 14

Processo N.: 250417/2021

Nome: (297009/1) DENIS HILLER BASTOS DOS SANTOS
Cargo/Função: (12044) NIVEL MEDIO ADMINISTRATIVO
Referência: 000 Carga Horária: 40H
Un. Adm: (118710) UNID.ESPEC. DE CONTR. MOVIMENTACAO DE PESSOAL
A Partir de: 01/05/2021 Até31/05/2021
Qtde Plantões: 14

Processo N.: 256561/2021

Nome: (297009/1) DENIS HILLER BASTOS DOS SANTOS
Cargo/Função: (12044) NIVEL MEDIO ADMINISTRATIVO
Referência: 000 Carga Horária: 40H
Un. Adm: (118710) UNID.ESPEC. DE CONTR. MOVIMENTACAO DE PESSOAL
A Partir de: 01/01/2021 Até31/01/2021
Qtde Plantões: 14

Processo N.: 253377/2021

Nome: (279189/4) DENISE AKEMI NOGUTI
Cargo/Função: (12036) NIVEL SUPERIOR ASSISTENCIAL
Referência: 000 Carga Horária: 40H
Un. Adm: (195685) HOSP. REG. DE RONDONOPOLIS IRMÂELZA GIOVANELLA
A Partir de: 01/04/2021 Até30/04/2021
Qtde Plantões: 14

Processo N.: 161629/2021

Nome: (279781/2) DENISE BEATRIZ FABIANO
Cargo/Função: (12036) NIVEL SUPERIOR ASSISTENCIAL
Referência: 000 Carga Horária: 40H
Un. Adm: (195731) HOSP REG DE ALTA FLORESTA ALBERT SABIN
A Partir de: 01/02/2021 Até28/02/2021
Qtde Plantões: 14

Processo N.: 258122/2021

Nome: (91010/1) DENISE MONTEIRO MAGALHAES
Cargo/Função: (4946) PROFIS TEC NIV MEDIO SERV SAUDE SUS
Referência: D-007 Carga Horária: 40H
Un. Adm: (195693) HOSP. REG. DE SORRISO
A Partir de: 01/05/2021 Até31/05/2021
Qtde Plantões: 14

Processo N.: 189874/2021

Nome: (295733/1) DENIZE ADRIANA DE SOUZA SILVEIRA
Cargo/Função: (12050) NIVEL FUNDAMENTAL
Referência: 000 Carga Horária: 40H
Un. Adm: (118710) UNID.ESPEC. DE CONTR. MOVIMENTACAO DE PESSOAL
A Partir de: 01/04/2021 Até30/04/2021
Qtde Plantões: 14

Processo N.: 250390/2021

Nome: (295733/1) DENIZE ADRIANA DE SOUZA SILVEIRA
Cargo/Função: (12050) NIVEL FUNDAMENTAL
Referência: 000 Carga Horária: 40H
Un. Adm: (118710) UNID.ESPEC. DE CONTR. MOVIMENTACAO DE PESSOAL
A Partir de: 01/05/2021 Até31/05/2021

Qtde Plantões: 14

Processo N.: 250600/2021

Nome: (295255/1) DENIZE DE ARRUDA FREIRE
Cargo/Função: (12038) NIVEL TECNICO ASSISTENCIAL
Referência: 000 Carga Horária: 40H
Un. Adm: (118710) UNID.ESPEC. DE CONTR. MOVIMENTACAO DE PESSOAL
A Partir de: 01/05/2021 Até31/05/2021
Qtde Plantões: 14

Processo N.: 266518/2021

Nome: (94563/2) DEUSDETE ANTONIO DE BRITO OLIVEIRA
Cargo/Função: (4946) PROFIS TEC NIV MEDIO SERV SAUDE SUS
Referência: D-007 Carga Horária: 40H
Un. Adm: (197041) COORD. DO SERV. DE ATEND. MOVEL DE URGENCIA - SAMU

A Partir de: 01/05/2021 Até31/05/2021
Qtde Plantões: 13

Processo N.: 250600/2021

Nome: (295045/1) DEUSNEILE APARECIDA FERREIRA GOMES
Cargo/Função: (12038) NIVEL TECNICO ASSISTENCIAL
Referência: 000 Carga Horária: 40H
Un. Adm: (118710) UNID.ESPEC. DE CONTR. MOVIMENTACAO DE PESSOAL
A Partir de: 01/05/2021 Até31/05/2021
Qtde Plantões: 13

Processo N.: 189874/2021

Nome: (295703/1) DEVAIR DA SILVA
Cargo/Função: (12050) NIVEL FUNDAMENTAL
Referência: 000 Carga Horária: 40H
Un. Adm: (118710) UNID.ESPEC. DE CONTR. MOVIMENTACAO DE PESSOAL
A Partir de: 01/04/2021 Até30/04/2021
Qtde Plantões: 14

Processo N.: 250390/2021

Nome: (295703/1) DEVAIR DA SILVA
Cargo/Função: (12050) NIVEL FUNDAMENTAL
Referência: 000 Carga Horária: 40H
Un. Adm: (118710) UNID.ESPEC. DE CONTR. MOVIMENTACAO DE PESSOAL
A Partir de: 01/05/2021 Até31/05/2021
Qtde Plantões: 14

Processo N.: 174510/2021

Nome: (294884/1) DEYSIANE SUDRE FOGLIATTO
Cargo/Função: (12038) NIVEL TECNICO ASSISTENCIAL
Referência: 000 Carga Horária: 40H
Un. Adm: (195715) HOSP. REG. DE COLIDER
A Partir de: 01/03/2021 Até31/03/2021
Qtde Plantões: 12

Processo N.: 217171/2021

Nome: (294884/1) DEYSIANE SUDRE FOGLIATTO
Cargo/Função: (12038) NIVEL TECNICO ASSISTENCIAL
Referência: 000 Carga Horária: 40H
Un. Adm: (195715) HOSP. REG. DE COLIDER
A Partir de: 01/04/2021 Até30/04/2021
Qtde Plantões: 13

Processo N.: 258705/2021

Nome: (294884/1) DEYSIANE SUDRE FOGLIATTO
Cargo/Função: (12038) NIVEL TECNICO ASSISTENCIAL
Referência: 000 Carga Horária: 40H
Un. Adm: (195715) HOSP. REG. DE COLIDER
A Partir de: 01/05/2021 Até31/05/2021
Qtde Plantões: 14

Processo N.: 266497/2021

Nome: (298978/1) DIEGO ALBERTO VIEGAS FERRAZ
Cargo/Função: (12038) NIVEL TECNICO ASSISTENCIAL
Referência: 000 Carga Horária: 40H
Un. Adm: (197041) COORD. DO SERV. DE ATEND. MOVEL DE URGENCIA - SAMU

A Partir de: 01/05/2021 Até31/05/2021
Qtde Plantões: 14

Processo N.: 174510/2021

Nome: (281514/2) DIEGO ALVES ALMONDES
Cargo/Função: (12038) NIVEL TECNICO ASSISTENCIAL
Referência: 000 Carga Horária: 40H
Un. Adm: (195715) HOSP. REG. DE COLIDER
A Partir de: 01/03/2021 Até31/03/2021
Qtde Plantões: 14

Processo N.: 217171/2021

Nome: (281514/2) DIEGO ALVES ALMONDES
Cargo/Função: (12038) NIVEL TECNICO ASSISTENCIAL
Referência: 000 Carga Horária: 40H
Un. Adm: (195715) HOSP. REG. DE COLIDER
A Partir de: 01/04/2021 Até30/04/2021
Qtde Plantões: 14

Processo N.: 258705/2021

Nome: (281514/2) DIEGO ALVES ALMONDES
Cargo/Função: (12038) NIVEL TECNICO ASSISTENCIAL
Referência: 000 Carga Horária: 40H
Un. Adm: (195715) HOSP. REG. DE COLIDER
A Partir de: 01/05/2021 Até31/05/2021
Qtde Plantões: 14

Processo N.: 261542/2021

Nome: (300641/1) DIEGO ARAUJO DE LIMA
Cargo/Função: (12036) NIVEL SUPERIOR ASSISTENCIAL
Referência: 000 Carga Horária: 40H
Un. Adm: (197076) COORD.ART. REG.DE URG.EMERG.DE LEITOS HOSPITALARES

A Partir de: 01/05/2021 Até31/05/2021
Qtde Plantões: 14

Processo N.: 250400/2021

Nome: (295133/1) DIEGO LUIS DE SOUZA
Cargo/Função: (12050) NIVEL FUNDAMENTAL
Referência: 000 Carga Horária: 40H
Un. Adm: (118710) UNID.ESPEC. DE CONTR. MOVIMENTACAO DE PESSOAL
A Partir de: 01/05/2021 Até31/05/2021
Qtde Plantões: 14

Processo N.: 255889/2021

Nome: (299573/1) DIELE PEREIRA ORTIS BARALDI
Cargo/Função: (12036) NIVEL SUPERIOR ASSISTENCIAL
Referência: 000 Carga Horária: 40H
Un. Adm: (195715) HOSP. REG. DE COLIDER
A Partir de: 01/05/2021 Até31/05/2021
Qtde Plantões: 12

Processo N.: 249791/2021

Nome: (297116/1) DIENEFER FERREIRA DE JESUS VENDRAMINI
Cargo/Função: (12036) NIVEL SUPERIOR ASSISTENCIAL
Referência: 000 Carga Horária: 30H
Un. Adm: (195707) HOSP REG DOUTOR ANTONIO CARLOS SOUTO FONTES
A Partir de: 01/05/2020 Até31/05/2020
Qtde Plantões: 10

Processo N.: 66222/2021

Nome: (297116/1) DIENEFER FERREIRA DE JESUS VENDRAMINI
Cargo/Função: (12036) NIVEL SUPERIOR ASSISTENCIAL
Referência: 000 Carga Horária: 30H
Un. Adm: (195707) HOSP REG DOUTOR ANTONIO CARLOS SOUTO FONTES
A Partir de: 01/01/2021 Até31/01/2021
Qtde Plantões: 10

Processo N.: 212481/2021

Nome: (116225/8) DILMA NOQUELE DE ALMEIDA
Cargo/Função: (12050) NIVEL FUNDAMENTAL
Referência: 000 Carga Horária: 40H
Un. Adm: (195715) HOSP. REG. DE COLIDER
A Partir de: 01/04/2021 Até30/04/2021
Qtde Plantões: 14

Processo N.: 255886/2021

Nome: (116225/8) DILMA NOQUELE DE ALMEIDA
Cargo/Função: (12050) NIVEL FUNDAMENTAL
Referência: 000 Carga Horária: 40H
Un. Adm: (195715) HOSP. REG. DE COLIDER
A Partir de: 01/05/2021 Até31/05/2021
Qtde Plantões: 14

Processo N.: 212481/2021

Nome: (281324/2) DILMA PEREIRA DA SILVA
Cargo/Função: (12050) NIVEL FUNDAMENTAL
Referência: 000 Carga Horária: 40H
Un. Adm: (195715) HOSP. REG. DE COLIDER
A Partir de: 01/04/2021 Até27/04/2021
Qtde Plantões: 7

Processo N.: 249672/2021

Nome: (281075/2) DINA CHARLA SILVA
Cargo/Função: (12038) NIVEL TECNICO ASSISTENCIAL
Referência: 000 Carga Horária: 40H
Un. Adm: (195693) HOSP. REG. DE SORRISO
A Partir de: 01/05/2021 Até31/05/2021
Qtde Plantões: 14

Processo N.: 214620/2021

Nome: (294761/1) DIOGO CARDOSO DA SILVA
Cargo/Função: (12042) NIVEL SUPERIOR ADMINISTRATIVO
Referência: 000 Carga Horária: 40H
Un. Adm: (195715) HOSP. REG. DE COLIDER
A Partir de: 01/04/2021 Até30/04/2021
Qtde Plantões: 14

Processo N.: 259996/2021

Nome: (294761/1) DIOGO CARDOSO DA SILVA
Cargo/Função: (12042) NIVEL SUPERIOR ADMINISTRATIVO
Referência: 000 Carga Horária: 40H
Un. Adm: (195715) HOSP. REG. DE COLIDER
A Partir de: 01/05/2021 Até31/05/2021
Qtde Plantões: 14

Processo N.: 250400/2021

Nome: (297012/1) DIOGO DA PENHA MACEDO
Cargo/Função: (12050) NIVEL FUNDAMENTAL
Referência: 000 Carga Horária: 40H
Un. Adm: (118710) UNID.ESPEC. DE CONTR. MOVIMENTACAO DE PESSOAL
A Partir de: 01/05/2021 Até31/05/2021
Qtde Plantões: 14

Processo N.: 250600/2021

Nome: (295075/1) DIRACY COELHO DOS SANTOS
Cargo/Função: (12038) NIVEL TECNICO ASSISTENCIAL
Referência: 000 Carga Horária: 40H
Un. Adm: (118710) UNID.ESPEC. DE CONTR. MOVIMENTACAO DE PESSOAL
A Partir de: 01/05/2021 Até31/05/2021
Qtde Plantões: 13

Processo N.: 217171/2021

Nome: (304131/1) DIRCE ROQUE DA SILVA
Cargo/Função: (12038) NIVEL TECNICO ASSISTENCIAL
Referência: 000 Carga Horária: 40H
Un. Adm: (195715) HOSP. REG. DE COLIDER
A Partir de: 01/04/2021 Até30/04/2021
Qtde Plantões: 14

Processo N.: 217255/2021

Nome: (304131/1) DIRCE ROQUE DA SILVA
Cargo/Função: (12038) NIVEL TECNICO ASSISTENCIAL
Referência: 000 Carga Horária: 40H
Un. Adm: (195715) HOSP. REG. DE COLIDER
A Partir de: 01/03/2021 Até31/03/2021
Qtde Plantões: 14

Processo N.: 258705/2021

Nome: (304131/1) DIRCE ROQUE DA SILVA
Cargo/Função: (12038) NIVEL TECNICO ASSISTENCIAL
Referência: 000 Carga Horária: 40H
Un. Adm: (195715) HOSP. REG. DE COLIDER
A Partir de: 01/05/2021 Até31/05/2021
Qtde Plantões: 14

Processo N.: 246092/2021

Nome: (282992/2) DIRCE ROSA DE SOUZA
Cargo/Função: (12046) NIVEL FUNDAMENTAL ADMINISTRATIVO
Referência: 000 Carga Horária: 40H
Un. Adm: (195758) HOSP. ESTADUAL LOUSITE FERREIRA DA SILVA
A Partir de: 01/05/2021 Até31/05/2021
Qtde Plantões: 14

Processo N.: 248469/2021

Nome: (288235/2) DIVINA FERNANDES DE ARAUJO
Cargo/Função: (12044) NIVEL MEDIO ADMINISTRATIVO
Referência: 000 Carga Horária: 40H
Un. Adm: (195758) HOSP. ESTADUAL LOUSITE FERREIRA DA SILVA
A Partir de: 01/05/2021 Até31/05/2021
Qtde Plantões: 14

Processo N.: 212481/2021

Nome: (281329/2) DJONATA ALEXANDRE MORAES
Cargo/Função: (12050) NIVEL FUNDAMENTAL
Referência: 000 Carga Horária: 40H
Un. Adm: (195715) HOSP. REG. DE COLIDER
A Partir de: 01/04/2021 Até30/04/2021
Qtde Plantões: 12

Processo N.: 250600/2021

Nome: (295199/1) DOMINGAS ALVES SANTANA
Cargo/Função: (12038) NIVEL TECNICO ASSISTENCIAL
Referência: 000 Carga Horária: 40H
Un. Adm: (118710) UNID.ESPEC. DE CONTR. MOVIMENTACAO DE PESSOAL
A Partir de: 01/05/2021 Até31/05/2021
Qtde Plantões: 14

Processo N.: 266508/2021

Nome: (232484/3) DOMINGOS CESAR DE CAMPOS
Cargo/Função: (12036) NIVEL SUPERIOR ASSISTENCIAL
Referência: 000 Carga Horária: 40H
Un. Adm: (197041) COORD. DO SERV. DE ATEND. MOVEI DE URGENCIA - SAMU
A Partir de: 01/05/2021 Até31/05/2021
Qtde Plantões: 14

Processo N.: 174510/2021

Nome: (294718/1) DORCELI ALVES BATISTA AMARO
Cargo/Função: (12038) NIVEL TECNICO ASSISTENCIAL
Referência: 000 Carga Horária: 40H
Un. Adm: (195715) HOSP. REG. DE COLIDER
A Partir de: 01/03/2021 Até31/03/2021
Qtde Plantões: 14

Processo N.: 217171/2021

Nome: (294718/1) DORCELI ALVES BATISTA AMARO
Cargo/Função: (12038) NIVEL TECNICO ASSISTENCIAL
Referência: 000 Carga Horária: 40H
Un. Adm: (195715) HOSP. REG. DE COLIDER
A Partir de: 01/04/2021 Até30/04/2021
Qtde Plantões: 14

Processo N.: 258705/2021

Nome: (294718/1) DORCELI ALVES BATISTA AMARO
Cargo/Função: (12038) NIVEL TECNICO ASSISTENCIAL
Referência: 000 Carga Horária: 40H
Un. Adm: (195715) HOSP. REG. DE COLIDER
A Partir de: 01/05/2021 Até31/05/2021
Qtde Plantões: 14

Processo N.: 223146/2021

Nome: (282224/2) DOUGLAS ALVES DA SILVA
Cargo/Função: (12036) NIVEL SUPERIOR ASSISTENCIAL
Referência: 000 Carga Horária: 30H
Un. Adm: (195693) HOSP. REG. DE SORRISO
A Partir de: 01/04/2021 Até30/04/2021
Qtde Plantões: 10

Processo N.: 62222/2021

Nome: (297107/1) DOUGLAS DA SILVA MAGIO
Cargo/Função: (12036) NIVEL SUPERIOR ASSISTENCIAL
Referência: 000 Carga Horária: 40H
Un. Adm: (195707) HOSP REG DOUTOR ANTONIO CARLOS SOUTO FONTES
A Partir de: 01/01/2021 Até31/01/2021
Qtde Plantões: 14

Processo N.: 250600/2021

Nome: (295798/1) DOUGLAS DE CARVALHO MERGAREJO
Cargo/Função: (12038) NIVEL TECNICO ASSISTENCIAL
Referência: 000 Carga Horária: 40H
Un. Adm: (118710) UNID.ESPEC. DE CONTR. MOVIMENTACAO DE PESSOAL
A Partir de: 01/05/2021 Até31/05/2021
Qtde Plantões: 14

Processo N.: 250412/2021

Nome: (295087/1) DRIELLY SOARES DOS REIS
Cargo/Função: (12044) NIVEL MEDIO ADMINISTRATIVO
Referência: 000 Carga Horária: 40H
Un. Adm: (118710) UNID.ESPEC. DE CONTR. MOVIMENTACAO DE PESSOAL
A Partir de: 01/05/2021 Até31/05/2021
Qtde Plantões: 14

Processo N.: 173991/2021

Nome: (43692/2) DULCE SEBASTIANA DIAS ALVES
Cargo/Função: (4989) PROFIS APOIO SERV SAUDE SUS
Referência: D-010 Carga Horária: 40H
Un. Adm: (195715) HOSP. REG. DE COLIDER
A Partir de: 01/03/2021 Até31/03/2021
Qtde Plantões: 14

Processo N.: 217266/2021

Nome: (43692/2) DULCE SEBASTIANA DIAS ALVES
Cargo/Função: (4989) PROFIS APOIO SERV SAUDE SUS
Referência: D-010 Carga Horária: 40H
Un. Adm: (195715) HOSP. REG. DE COLIDER
A Partir de: 01/04/2021 Até30/04/2021
Qtde Plantões: 13

Processo N.: 250827/2021

Nome: (43692/2) DULCE SEBASTIANA DIAS ALVES
Cargo/Função: (4989) PROFIS APOIO SERV SAUDE SUS
Referência: D-010 Carga Horária: 40H
Un. Adm: (195715) HOSP. REG. DE COLIDER
A Partir de: 01/05/2021 Até31/05/2021
Qtde Plantões: 14

Processo N.: 429660/2020

Nome: (43692/2) DULCE SEBASTIANA DIAS ALVES
Cargo/Função: (4989) PROFIS APOIO SERV SAUDE SUS
Referência: D-010 Carga Horária: 40H
Un. Adm: (195715) HOSP. REG. DE COLIDER
A Partir de: 01/10/2020 Até31/10/2020
Qtde Plantões: 13

Processo N.: 260050/2021

Nome: (304125/1) DYONATHAN DO CARMO SANTOS
Cargo/Função: (12046) NIVEL FUNDAMENTAL ADMINISTRATIVO
Referência: 000 Carga Horária: 40H
Un. Adm: (195715) HOSP. REG. DE COLIDER
A Partir de: 01/05/2021 Até31/05/2021
Qtde Plantões: 14

Processo N.: 250600/2021

Nome: (280048/6) EDCLEIA APARECIDA DO NASCIMENTO SANDOVAL NOVOA
Cargo/Função: (12038) NIVEL TECNICO ASSISTENCIAL
Referência: 000 Carga Horária: 40H
Un. Adm: (118710) UNID.ESPEC. DE CONTR. MOVIMENTACAO DE PESSOAL
A Partir de: 01/05/2021 Até31/05/2021
Qtde Plantões: 14

Processo N.: 248110/2021

Nome: (118310/1) EDEL MARIA DE ALMEIDA STEVANATO RODRIGUES
Cargo/Função: (4912) PROFIS TEC NIV SUPERIOR SERV SAUDE SUS
Referência: D-006 Carga Horária: 40H
Un. Adm: (195693) HOSP. REG. DE SORRISO
A Partir de: 01/05/2021 Até31/05/2021
Qtde Plantões: 4

Processo N.: 139262/2021

Nome: (111397/1) EDICELMA BENEDITA DO NASCIMENTO
Cargo/Função: (4912) PROFIS TEC NIV SUPERIOR SERV SAUDE SUS
Referência: D-006 Carga Horária: 40H
Un. Adm: (195715) HOSP. REG. DE COLIDER
A Partir de: 01/01/2021 Até31/01/2021
Qtde Plantões: 14

Processo N.: 35099/2021

Nome: (111397/1) EDICELMA BENEDITA DO NASCIMENTO
Cargo/Função: (4912) PROFIS TEC NIV SUPERIOR SERV SAUDE SUS
Referência: D-006 Carga Horária: 40H
Un. Adm: (195715) HOSP. REG. DE COLIDER
A Partir de: 01/12/2020 Até31/12/2020
Qtde Plantões: 14

Processo N.: 212481/2021

Nome: (281433/2) EDICLEIA BRITO PEDROSO
Cargo/Função: (12050) NIVEL FUNDAMENTAL
Referência: 000 Carga Horária: 40H
Un. Adm: (195715) HOSP. REG. DE COLIDER
A Partir de: 01/04/2021 Até30/04/2021
Qtde Plantões: 13

Processo N.: 255886/2021

Nome: (281433/2) EDICLEIA BRITO PEDROSO
Cargo/Função: (12050) NIVEL FUNDAMENTAL
Referência: 000 Carga Horária: 40H
Un. Adm: (195715) HOSP. REG. DE COLIDER
A Partir de: 01/05/2021 Até31/05/2021
Qtde Plantões: 14

Processo N.: 174510/2021

Nome: (281513/2) EDILAINÉ FERREIRA DE MAGALHAES
Cargo/Função: (12038) NIVEL TECNICO ASSISTENCIAL
Referência: 000 Carga Horária: 40H
Un. Adm: (195715) HOSP. REG. DE COLIDER
A Partir de: 01/03/2021 Até31/03/2021
Qtde Plantões: 14

Processo N.: 217171/2021

Nome: (281513/2) EDILAINÉ FERREIRA DE MAGALHAES
Cargo/Função: (12038) NIVEL TECNICO ASSISTENCIAL

Referência: 000 Carga Horária: 40H
Un. Adm: (195715) HOSP. REG. DE COLIDER
A Partir de: 01/04/2021 Até30/04/2021
Qtde Plantões: 14

Processo N.: 258705/2021

Nome: (281513/2) EDILAINE FERREIRA DE MAGALHAES
Cargo/Função: (12038) NIVEL TECNICO ASSISTENCIAL
Referência: 000 Carga Horária: 40H
Un. Adm: (195715) HOSP. REG. DE COLIDER
A Partir de: 01/05/2021 Até31/05/2021
Qtde Plantões: 14

Processo N.: 250600/2021

Nome: (295333/1) EDILSON NEVES MARTINS
Cargo/Função: (12038) NIVEL TECNICO ASSISTENCIAL
Referência: 000 Carga Horária: 40H
Un. Adm: (118710) UNID.ESPEC. DE CONTR. MOVIMENTACAO DE PESSOAL
A Partir de: 01/05/2021 Até31/05/2021
Qtde Plantões: 14

Processo N.: 250400/2021

Nome: (305004/1) EDIVALDO JUNIOR CALEGARI PESSOA
Cargo/Função: (12050) NIVEL FUNDAMENTAL
Referência: 000 Carga Horária: 40H
Un. Adm: (118710) UNID.ESPEC. DE CONTR. MOVIMENTACAO DE PESSOAL
A Partir de: 19/05/2021 Até31/05/2021
Qtde Plantões: 3

Processo N.: 264150/2021

Nome: (281166/2) EDLEUZA GOMES DO NASCIMENTO
Cargo/Função: (12046) NIVEL FUNDAMENTAL ADMINISTRATIVO
Referência: 000 Carga Horária: 40H
Un. Adm: (195731) HOSP REG DE ALTA FLORESTA ALBERT SABIN
A Partir de: 01/04/2021 Até30/04/2021
Qtde Plantões: 14

Processo N.: 269369/2021

Nome: (281166/2) EDLEUZA GOMES DO NASCIMENTO
Cargo/Função: (12046) NIVEL FUNDAMENTAL ADMINISTRATIVO
Referência: 000 Carga Horária: 40H
Un. Adm: (195731) HOSP REG DE ALTA FLORESTA ALBERT SABIN
A Partir de: 01/05/2021 Até31/05/2021
Qtde Plantões: 14

Processo N.: 266518/2021

Nome: (93955/1) EDMILSON DE PINHO ALMEIDA
Cargo/Função: (4946) PROFIS TEC NIV MEDIO SERV SAUDE SUS
Referência: D-007 Carga Horária: 40H
Un. Adm: (197041) COORD. DO SERV. DE ATEND. MOVEL DE URGENCIA - SAMU

A Partir de: 01/05/2021 Até31/05/2021
Qtde Plantões: 14

Processo N.: 173991/2021

Nome: (43696/2) EDNA APARECIDA DA SILVA
Cargo/Função: (4989) PROFIS APOIO SERV SAUDE SUS
Referência: D-010 Carga Horária: 40H
Un. Adm: (195715) HOSP. REG. DE COLIDER
A Partir de: 01/03/2021 Até31/03/2021
Qtde Plantões: 13

Processo N.: 217266/2021

Nome: (43696/2) EDNA APARECIDA DA SILVA
Cargo/Função: (4989) PROFIS APOIO SERV SAUDE SUS
Referência: D-010 Carga Horária: 40H
Un. Adm: (195715) HOSP. REG. DE COLIDER
A Partir de: 01/04/2021 Até30/04/2021
Qtde Plantões: 13

Processo N.: 250827/2021

Nome: (43696/2) EDNA APARECIDA DA SILVA
Cargo/Função: (4989) PROFIS APOIO SERV SAUDE SUS
Referência: D-010 Carga Horária: 40H
Un. Adm: (195715) HOSP. REG. DE COLIDER
A Partir de: 01/05/2021 Até31/05/2021
Qtde Plantões: 14

Processo N.: 249672/2021

Nome: (289265/2) EDNA MARIA INACIO DE SOUZA
Cargo/Função: (12038) NIVEL TECNICO ASSISTENCIAL
Referência: 000 Carga Horária: 40H
Un. Adm: (195693) HOSP. REG. DE SORRISO
A Partir de: 01/05/2021 Até31/05/2021
Qtde Plantões: 14

Processo N.: 250412/2021

Nome: (295065/1) EDNA XAVIER MONTEIRO
Cargo/Função: (12044) NIVEL MEDIO ADMINISTRATIVO
Referência: 000 Carga Horária: 40H
Un. Adm: (118710) UNID.ESPEC. DE CONTR. MOVIMENTACAO DE PESSOAL
A Partir de: 01/05/2021 Até31/05/2021
Qtde Plantões: 14

Processo N.: 256551/2021

Nome: (296803/1) EDNALDO RIBEIRO DA CUNHA
Cargo/Função: (12038) NIVEL TECNICO ASSISTENCIAL
Referência: 000 Carga Horária: 40H
Un. Adm: (118710) UNID.ESPEC. DE CONTR. MOVIMENTACAO DE PESSOAL
A Partir de: 01/06/2020 Até26/06/2020
Qtde Plantões: 12

Processo N.: 256553/2021

Nome: (296803/1) EDNALDO RIBEIRO DA CUNHA
Cargo/Função: (12038) NIVEL TECNICO ASSISTENCIAL
Referência: 000 Carga Horária: 40H

Un. Adm: (118710) UNID.ESPEC. DE CONTR. MOVIMENTACAO DE PESSOAL
A Partir de: 01/05/2020 Até31/05/2020
Qtde Plantões: 14

Processo N.: 174510/2021

Nome: (281396/3) EDNAMARA DIAS
Cargo/Função: (12038) NIVEL TECNICO ASSISTENCIAL
Referência: 000 Carga Horária: 40H
Un. Adm: (195715) HOSP. REG. DE COLIDER
A Partir de: 01/03/2021 Até31/03/2021
Qtde Plantões: 14

Processo N.: 217171/2021

Nome: (281396/3) EDNAMARA DIAS
Cargo/Função: (12038) NIVEL TECNICO ASSISTENCIAL
Referência: 000 Carga Horária: 40H
Un. Adm: (195715) HOSP. REG. DE COLIDER
A Partir de: 01/04/2021 Até30/04/2021
Qtde Plantões: 14

Processo N.: 258705/2021

Nome: (281396/3) EDNAMARA DIAS
Cargo/Função: (12038) NIVEL TECNICO ASSISTENCIAL
Referência: 000 Carga Horária: 40H
Un. Adm: (195715) HOSP. REG. DE COLIDER
A Partir de: 01/05/2021 Até31/05/2021
Qtde Plantões: 14

Processo N.: 250826/2021

Nome: (86432/13) EDSON CASADEI
Cargo/Função: (4946) PROFIS TEC NIV MEDIO SERV SAUDE SUS
Referência: D-007 Carga Horária: 40H
Un. Adm: (195715) HOSP. REG. DE COLIDER
A Partir de: 01/05/2021 Até31/05/2021
Qtde Plantões: 13

Processo N.: 248469/2021

Nome: (300190/2) EDUARDO FERNANDES MEIRA DE ARAUJO
Cargo/Função: (12044) NIVEL MEDIO ADMINISTRATIVO
Referência: 000 Carga Horária: 40H
Un. Adm: (195758) HOSP. ESTADUAL LOUSITE FERREIRA DA SILVA
A Partir de: 01/05/2021 Até31/05/2021
Qtde Plantões: 14

Processo N.: 252515/2021

Nome: (58151/7) EDVANIA LOURDES DA SILVA LIMA DE OLIVEIRA
Cargo/Função: (4912) PROFIS TEC NIV SUPERIOR SERV SAUDE SUS
Referência: D-008 Carga Horária: 30H
Un. Adm: (197254) COORD. DA UNIDADE III
A Partir de: 01/05/2021 Até31/05/2021
Qtde Plantões: 8

Processo N.: 250417/2021

Nome: (295466/1) EFIGENIA OLIRIA BONDESPACHO
Cargo/Função: (12044) NIVEL MEDIO ADMINISTRATIVO
Referência: 000 Carga Horária: 40H
Un. Adm: (118710) UNID.ESPEC. DE CONTR. MOVIMENTACAO DE PESSOAL
A Partir de: 01/05/2021 Até31/05/2021
Qtde Plantões: 14

Processo N.: 251439/2021

Nome: (58334/1) ELAINE BASTOS QUINTEIRO
Cargo/Função: (4912) PROFIS TEC NIV SUPERIOR SERV SAUDE SUS
Referência: D-009 Carga Horária: 40H
Un. Adm: (197246) COORD. DE APOIO TECNICO DO CIAPS
A Partir de: 01/05/2021 Até31/05/2021
Qtde Plantões: 13

Processo N.: 254024/2021

Nome: (298971/1) ELAINE CRISTINA LEITE DIAS
Cargo/Função: (12038) NIVEL TECNICO ASSISTENCIAL
Referência: 000 Carga Horária: 40H
Un. Adm: (197289) COORD. DO LAR DOCE LAR
A Partir de: 01/05/2021 Até31/05/2021
Qtde Plantões: 13

Processo N.: 174510/2021

Nome: (281828/2) ELAINE HELDES FERNEDA
Cargo/Função: (12038) NIVEL TECNICO ASSISTENCIAL
Referência: 000 Carga Horária: 40H
Un. Adm: (195715) HOSP. REG. DE COLIDER
A Partir de: 01/03/2021 Até31/03/2021
Qtde Plantões: 14

Processo N.: 217171/2021

Nome: (281828/2) ELAINE HELDES FERNEDA
Cargo/Função: (12038) NIVEL TECNICO ASSISTENCIAL
Referência: 000 Carga Horária: 40H
Un. Adm: (195715) HOSP. REG. DE COLIDER
A Partir de: 01/04/2021 Até30/04/2021
Qtde Plantões: 13

Processo N.: 258705/2021

Nome: (281828/2) ELAINE HELDES FERNEDA
Cargo/Função: (12038) NIVEL TECNICO ASSISTENCIAL
Referência: 000 Carga Horária: 40H
Un. Adm: (195715) HOSP. REG. DE COLIDER
A Partir de: 01/05/2021 Até31/05/2021
Qtde Plantões: 14

Processo N.: 249688/2021

Nome: (280731/3) ELANE LIMA SANTOS
Cargo/Função: (12036) NIVEL SUPERIOR ASSISTENCIAL
Referência: 000 Carga Horária: 40H
Un. Adm: (195707) HOSP REG DOUTOR ANTONIO CARLOS SOUTO FONTES
A Partir de: 01/05/2020 Até31/05/2020

Qtde Plantões: 13

Processo N.: 174510/2021

Nome: (289335/2) ELEANDRO CAMARGO
Cargo/Função: (12038) NIVEL TECNICO ASSISTENCIAL
Referência: 000 Carga Horária: 40H
Un. Adm: (195715) HOSP. REG. DE COLIDER
A Partir de: 01/03/2021 Até31/03/2021
Qtde Plantões: 14

Processo N.: 217171/2021

Nome: (289335/2) ELEANDRO CAMARGO
Cargo/Função: (12038) NIVEL TECNICO ASSISTENCIAL
Referência: 000 Carga Horária: 40H
Un. Adm: (195715) HOSP. REG. DE COLIDER
A Partir de: 01/04/2021 Até29/04/2021
Qtde Plantões: 14

Processo N.: 258705/2021

Nome: (289335/2) ELEANDRO CAMARGO
Cargo/Função: (12038) NIVEL TECNICO ASSISTENCIAL
Referência: 000 Carga Horária: 40H
Un. Adm: (195715) HOSP. REG. DE COLIDER
A Partir de: 01/05/2021 Até31/05/2021
Qtde Plantões: 13

Processo N.: 254024/2021

Nome: (110638/9) ELEM CRISTINA BATISTA
Cargo/Função: (4946) PROFIS TEC NIV MEDIO SERV SAUDE SUS
Referência: A-001 Carga Horária: 40H
Un. Adm: (197238) SUPERINT. DO CIAPS
A Partir de: 01/05/2021 Até31/05/2021
Qtde Plantões: 13

Processo N.: 258122/2021

Nome: (95608/1) ELENARA CALVI
Cargo/Função: (4946) PROFIS TEC NIV MEDIO SERV SAUDE SUS
Referência: D-006 Carga Horária: 40H
Un. Adm: (195693) HOSP. REG. DE SORRISO
A Partir de: 01/05/2021 Até31/05/2021
Qtde Plantões: 12

Processo N.: 253122/2021

Nome: (86266/1) ELENICE TOSTA DIAS
Cargo/Função: (4946) PROFIS TEC NIV MEDIO SERV SAUDE SUS
Referência: D-007 Carga Horária: 40H
Un. Adm: (195693) HOSP. REG. DE SORRISO
A Partir de: 01/05/2021 Até31/05/2021
Qtde Plantões: 13

Processo N.: 174510/2021

Nome: (281522/2) ELENIR ANACLETO DA SILVA
Cargo/Função: (12038) NIVEL TECNICO ASSISTENCIAL
Referência: 000 Carga Horária: 40H
Un. Adm: (195715) HOSP. REG. DE COLIDER
A Partir de: 01/03/2021 Até31/03/2021
Qtde Plantões: 14

Processo N.: 217171/2021

Nome: (281522/2) ELENIR ANACLETO DA SILVA
Cargo/Função: (12038) NIVEL TECNICO ASSISTENCIAL
Referência: 000 Carga Horária: 40H
Un. Adm: (195715) HOSP. REG. DE COLIDER
A Partir de: 01/04/2021 Até30/04/2021
Qtde Plantões: 14

Processo N.: 258705/2021

Nome: (281522/2) ELENIR ANACLETO DA SILVA
Cargo/Função: (12038) NIVEL TECNICO ASSISTENCIAL
Referência: 000 Carga Horária: 40H
Un. Adm: (195715) HOSP. REG. DE COLIDER
A Partir de: 01/05/2021 Até31/05/2021
Qtde Plantões: 13

Processo N.: 174510/2021

Nome: (210285/3) ELENIR DE SOUZA CAMARGO
Cargo/Função: (12038) NIVEL TECNICO ASSISTENCIAL
Referência: 000 Carga Horária: 40H
Un. Adm: (195715) HOSP. REG. DE COLIDER
A Partir de: 01/03/2021 Até31/03/2021
Qtde Plantões: 14

Processo N.: 217171/2021

Nome: (210285/3) ELENIR DE SOUZA CAMARGO
Cargo/Função: (12038) NIVEL TECNICO ASSISTENCIAL
Referência: 000 Carga Horária: 40H
Un. Adm: (195715) HOSP. REG. DE COLIDER
A Partir de: 01/04/2021 Até30/04/2021
Qtde Plantões: 14

Processo N.: 258705/2021

Nome: (210285/3) ELENIR DE SOUZA CAMARGO
Cargo/Função: (12038) NIVEL TECNICO ASSISTENCIAL
Referência: 000 Carga Horária: 40H
Un. Adm: (195715) HOSP. REG. DE COLIDER
A Partir de: 01/05/2021 Até31/05/2021
Qtde Plantões: 13

Processo N.: 254385/2021

Nome: (216107/3) ELENIZE DE SOUZA ARAUJO
Cargo/Função: (12036) NIVEL SUPERIOR ASSISTENCIAL
Referência: 000 Carga Horária: 40H
Un. Adm: (197254) COORD. DA UNIDADE III
A Partir de: 01/05/2021 Até31/05/2021
Qtde Plantões: 12

Processo N.: 250597/2021

Nome: (236586/2) ELESANDRA GOMES DE OLIVEIRA
Cargo/Função: (12036) NIVEL SUPERIOR ASSISTENCIAL
Referência: 000 Carga Horária: 40H
Un. Adm: (118710) UNID.ESPEC. DE CONTR. MOVIMENTACAO DE PESSOAL
A Partir de: 01/05/2021 Até31/05/2021
Qtde Plantões: 14

Processo N.: 264004/2021

Nome: (298955/1) ELETICIA RIBEIRO DA SILVA
Cargo/Função: (12050) NIVEL FUNDAMENTAL
Referência: 000 Carga Horária: 40H
Un. Adm: (195731) HOSP REG DE ALTA FLORESTA ALBERT SABIN
A Partir de: 01/04/2021 Até30/04/2021
Qtde Plantões: 14

Processo N.: 254477/2021

Nome: (302911/1) ELI DO NASCIMENTO
Cargo/Função: (12046) NIVEL FUNDAMENTAL ADMINISTRATIVO
Referência: 000 Carga Horária: 40H
Un. Adm: (195740) HOSP. REG. DE SINOP
A Partir de: 01/04/2021 Até30/04/2021
Qtde Plantões: 14

Processo N.: 249672/2021

Nome: (296489/1) ELI EUSTAQUIO DE SOUZA
Cargo/Função: (12038) NIVEL TECNICO ASSISTENCIAL
Referência: 000 Carga Horária: 40H
Un. Adm: (195693) HOSP. REG. DE SORRISO
A Partir de: 01/05/2021 Até31/05/2021
Qtde Plantões: 11

Processo N.: 261540/2021

Nome: (45397/4) ELIANA ELFRIDE HAEBERLIN
Cargo/Função: (4946) PROFIS TEC NIV MEDIO SERV SAUDE SUS
Referência: D-009 Carga Horária: 40H
Un. Adm: (197076) COORD.ART. REG.DE URG.EMERG.DE LEITOS HOSPITALARES
A Partir de: 01/05/2021 Até31/05/2021
Qtde Plantões: 14

Processo N.: 258122/2021

Nome: (63906/2) ELIANA FERRAZ DE SOUSA
Cargo/Função: (4946) PROFIS TEC NIV MEDIO SERV SAUDE SUS
Referência: D-007 Carga Horária: 40H
Un. Adm: (195693) HOSP. REG. DE SORRISO
A Partir de: 01/05/2021 Até31/05/2021
Qtde Plantões: 14

Processo N.: 249672/2021

Nome: (296578/1) ELIANA PEREIRA ROCHA
Cargo/Função: (12038) NIVEL TECNICO ASSISTENCIAL
Referência: 000 Carga Horária: 40H
Un. Adm: (195693) HOSP. REG. DE SORRISO
A Partir de: 01/05/2021 Até31/05/2021
Qtde Plantões: 14

Processo N.: 250600/2021

Nome: (299440/1) ELIANARA ARISTEU DOS SANTOS
Cargo/Função: (12038) NIVEL TECNICO ASSISTENCIAL
Referência: 000 Carga Horária: 40H
Un. Adm: (118710) UNID.ESPEC. DE CONTR. MOVIMENTACAO DE PESSOAL
A Partir de: 01/05/2021 Até31/05/2021
Qtde Plantões: 14

Processo N.: 250829/2021

Nome: (95285/1) ELIANE ALVES SOUZA DA SILVA
Cargo/Função: (4946) PROFIS TEC NIV MEDIO SERV SAUDE SUS
Referência: D-007 Carga Horária: 40H
Un. Adm: (195715) HOSP. REG. DE COLIDER
A Partir de: 01/05/2021 Até31/05/2021
Qtde Plantões: 12

Processo N.: 249672/2021

Nome: (213856/3) ELIANE APARECIDA FELINI
Cargo/Função: (12038) NIVEL TECNICO ASSISTENCIAL
Referência: 000 Carga Horária: 40H
Un. Adm: (195693) HOSP. REG. DE SORRISO
A Partir de: 01/05/2021 Até31/05/2021
Qtde Plantões: 14

Processo N.: 264004/2021

Nome: (282244/2) ELIANE BATISTA
Cargo/Função: (12050) NIVEL FUNDAMENTAL
Referência: 000 Carga Horária: 40H
Un. Adm: (195731) HOSP REG DE ALTA FLORESTA ALBERT SABIN
A Partir de: 01/04/2021 Até30/04/2021
Qtde Plantões: 14

Processo N.: 265935/2021

Nome: (282244/2) ELIANE BATISTA
Cargo/Função: (12050) NIVEL FUNDAMENTAL
Referência: 000 Carga Horária: 40H
Un. Adm: (195731) HOSP REG DE ALTA FLORESTA ALBERT SABIN
A Partir de: 01/05/2021 Até31/05/2021
Qtde Plantões: 14

Processo N.: 264004/2021

Nome: (281906/2) ELIANE DE ARAUJO DA SILVA
Cargo/Função: (12050) NIVEL FUNDAMENTAL
Referência: 000 Carga Horária: 40H
Un. Adm: (195731) HOSP REG DE ALTA FLORESTA ALBERT SABIN
A Partir de: 01/04/2021 Até30/04/2021
Qtde Plantões: 14

Processo N.: 265935/2021

Nome: (281906/2) ELIANE DE ARAUJO DA SILVA
Cargo/Função: (12050) NIVEL FUNDAMENTAL
Referência: 000 Carga Horária: 40H
Un. Adm: (195731) HOSP REG DE ALTA FLORESTA ALBERT SABIN
A Partir de: 01/05/2021 Até31/05/2021
Qtde Plantões: 14

Processo N.: 250417/2021

Nome: (299317/1) ELIANE PATRICIO
Cargo/Função: (12044) NIVEL MEDIO ADMINISTRATIVO
Referência: 000 Carga Horária: 40H
Un. Adm: (118710) UNID.ESPEC. DE CONTR. MOVIMENTACAO DE PESSOAL
A Partir de: 01/05/2021 Até31/05/2021
Qtde Plantões: 14

Processo N.: 261542/2021

Nome: (304163/1) ELIANE SOARES FALCAO GAMA
Cargo/Função: (12036) NIVEL SUPERIOR ASSISTENCIAL
Referência: 000 Carga Horária: 40H
Un. Adm: (197076) COORD.ART. REG.DE URG.EMERG.DE LEITOS
HOSPITALARES

A Partir de: 01/05/2021 Até31/05/2021
Qtde Plantões: 14

Processo N.: 249672/2021

Nome: (282343/2) ELIDA MAIER SOARES
Cargo/Função: (12038) NIVEL TECNICO ASSISTENCIAL
Referência: 000 Carga Horária: 40H
Un. Adm: (195693) HOSP. REG. DE SORRISO
A Partir de: 01/05/2021 Até31/05/2021
Qtde Plantões: 14

Processo N.: 254024/2021

Nome: (240301/5) ELIEDER TIAGO GONCALVES DE OLIVEIRA
Cargo/Função: (4946) PROFIS TEC NIV MEDIO SERV SAUDE SUS
Referência: A-001 Carga Horária: 40H
Un. Adm: (197238) SUPERINT. DO CIAPS
A Partir de: 01/05/2021 Até31/05/2021
Qtde Plantões: 13

Processo N.: 174510/2021

Nome: (236557/2) ELIENE ALBERTINA SOARES
Cargo/Função: (12038) NIVEL TECNICO ASSISTENCIAL
Referência: 000 Carga Horária: 40H
Un. Adm: (195715) HOSP. REG. DE COLIDER
A Partir de: 01/03/2021 Até31/03/2021
Qtde Plantões: 14

Processo N.: 217171/2021

Nome: (236557/2) ELIENE ALBERTINA SOARES
Cargo/Função: (12038) NIVEL TECNICO ASSISTENCIAL
Referência: 000 Carga Horária: 40H
Un. Adm: (195715) HOSP. REG. DE COLIDER
A Partir de: 01/04/2021 Até30/04/2021
Qtde Plantões: 14

Processo N.: 258705/2021

Nome: (236557/2) ELIENE ALBERTINA SOARES
Cargo/Função: (12038) NIVEL TECNICO ASSISTENCIAL
Referência: 000 Carga Horária: 40H
Un. Adm: (195715) HOSP. REG. DE COLIDER
A Partir de: 01/05/2021 Até31/05/2021
Qtde Plantões: 11

Processo N.: 254370/2021

Nome: (63615/2) ELIS REGINA DE CAMPOS LIMA
Cargo/Função: (4946) PROFIS TEC NIV MEDIO SERV SAUDE SUS
Referência: B-008 Carga Horária: 40H
Un. Adm: (197246) COORD. DE APOIO TECNICO DO CIAPS
A Partir de: 01/05/2021 Até31/05/2021
Qtde Plantões: 12

Processo N.: 252045/2021

Nome: (58471/2) ELISABETE MOREIRA DA SILVA
Cargo/Função: (4989) PROFIS APOIO SERV SAUDE SUS
Referência: D-007 Carga Horária: 40H
Un. Adm: (195693) HOSP. REG. DE SORRISO
A Partir de: 01/05/2021 Até31/05/2021
Qtde Plantões: 4

Processo N.: 174510/2021

Nome: (281499/2) ELISANGELA MARIA DE SOUZA CALISTO GREGORIO
Cargo/Função: (12038) NIVEL TECNICO ASSISTENCIAL
Referência: 000 Carga Horária: 40H
Un. Adm: (195715) HOSP. REG. DE COLIDER
A Partir de: 01/03/2021 Até31/03/2021
Qtde Plantões: 14

Processo N.: 217171/2021

Nome: (281499/2) ELISANGELA MARIA DE SOUZA CALISTO GREGORIO
Cargo/Função: (12038) NIVEL TECNICO ASSISTENCIAL
Referência: 000 Carga Horária: 40H
Un. Adm: (195715) HOSP. REG. DE COLIDER
A Partir de: 01/04/2021 Até30/04/2021
Qtde Plantões: 13

Processo N.: 258705/2021

Nome: (281499/2) ELISANGELA MARIA DE SOUZA CALISTO GREGORIO
Cargo/Função: (12038) NIVEL TECNICO ASSISTENCIAL
Referência: 000 Carga Horária: 40H
Un. Adm: (195715) HOSP. REG. DE COLIDER
A Partir de: 01/05/2021 Até31/05/2021
Qtde Plantões: 14

Processo N.: 139262/2021

Nome: (99823/5) ELISANGELA TOZI

Cargo/Função: (4912) PROFIS TEC NIV SUPERIOR SERV SAUDE SUS
Referência: D-006 Carga Horária: 40H
Un. Adm: (195715) HOSP. REG. DE COLIDER
A Partir de: 01/01/2021 Até31/01/2021
Qtde Plantões: 13

Processo N.: 250821/2021

Nome: (99823/5) ELISANGELA TOZI
Cargo/Função: (4912) PROFIS TEC NIV SUPERIOR SERV SAUDE SUS
Referência: D-006 Carga Horária: 40H
Un. Adm: (195715) HOSP. REG. DE COLIDER
A Partir de: 01/05/2021 Até31/05/2021
Qtde Plantões: 13

Processo N.: 337984/2020

Nome: (99823/5) ELISANGELA TOZI
Cargo/Função: (4912) PROFIS TEC NIV SUPERIOR SERV SAUDE SUS
Referência: D-006 Carga Horária: 40H
Un. Adm: (195715) HOSP. REG. DE COLIDER
A Partir de: 01/08/2020 Até31/08/2020
Qtde Plantões: 13

Processo N.: 261540/2021

Nome: (117556/1) ELISANGELA VIANA BOTELHO SOARES
Cargo/Função: (4946) PROFIS TEC NIV MEDIO SERV SAUDE SUS
Referência: D-006 Carga Horária: 40H
Un. Adm: (197076) COORD.ART. REG.DE URG.EMERG.DE LEITOS
HOSPITALARES
A Partir de: 01/05/2021 Até31/05/2021
Qtde Plantões: 13

Processo N.: 246092/2021

Nome: (304849/1) ELISIANE SEBEN
Cargo/Função: (12046) NIVEL FUNDAMENTAL ADMINISTRATIVO
Referência: 000 Carga Horária: 40H
Un. Adm: (195758) HOSP. ESTADUAL LOUSITE FERREIRA DA SILVA
A Partir de: 10/05/2021 Até31/05/2021
Qtde Plantões: 11

Processo N.: 257911/2021

Nome: (294753/1) ELIWELTON MACHADO SILVA
Cargo/Função: (12038) NIVEL TECNICO ASSISTENCIAL
Referência: 000 Carga Horária: 24H
Un. Adm: (195715) HOSP. REG. DE COLIDER
A Partir de: 01/05/2021 Até31/05/2021
Qtde Plantões: 8

Processo N.: 251515/2021

Nome: (122619/1) ELIZANDRA FATIMA DA CRUZ
Cargo/Função: (4912) PROFIS TEC NIV SUPERIOR SERV SAUDE SUS
Referência: D-006 Carga Horária: 40H
Un. Adm: (197246) COORD. DE APOIO TECNICO DO CIAPS
A Partir de: 01/05/2021 Até31/05/2021
Qtde Plantões: 14

Processo N.: 255889/2021

Nome: (289238/2) ELIZANGELA ANDREIA DE SOUZA
Cargo/Função: (12036) NIVEL SUPERIOR ASSISTENCIAL
Referência: 000 Carga Horária: 40H
Un. Adm: (195715) HOSP. REG. DE COLIDER
A Partir de: 01/05/2021 Até31/05/2021
Qtde Plantões: 14

Processo N.: 217171/2021

Nome: (297206/1) ELIZANGELA DA SILVA FONSECA
Cargo/Função: (12038) NIVEL TECNICO ASSISTENCIAL
Referência: 000 Carga Horária: 40H
Un. Adm: (195715) HOSP. REG. DE COLIDER
A Partir de: 01/04/2021 Até30/04/2021
Qtde Plantões: 14

Processo N.: 254024/2021

Nome: (120117/1) ELIZETE MARCHETTO
Cargo/Função: (4946) PROFIS TEC NIV MEDIO SERV SAUDE SUS
Referência: D-006 Carga Horária: 40H
Un. Adm: (197246) COORD. DE APOIO TECNICO DO CIAPS
A Partir de: 01/05/2021 Até31/05/2021
Qtde Plantões: 13

Processo N.: 254024/2021

Nome: (295512/1) ELIZETE MARQUES DA SILVA
Cargo/Função: (4946) PROFIS TEC NIV MEDIO SERV SAUDE SUS
Referência: A-001 Carga Horária: 40H
Un. Adm: (197238) SUPERINT. DO CIAPS
A Partir de: 01/05/2021 Até31/05/2021
Qtde Plantões: 13

Processo N.: 248469/2021

Nome: (298547/1) ELLEN CRISTINE BOM DESPACHO LEITE E SILVA SANTOS
Cargo/Função: (12044) NIVEL MEDIO ADMINISTRATIVO
Referência: 000 Carga Horária: 40H
Un. Adm: (195758) HOSP. ESTADUAL LOUSITE FERREIRA DA SILVA
A Partir de: 01/05/2021 Até31/05/2021
Qtde Plantões: 14

Processo N.: 252515/2021

Nome: (81696/2) ELLEN REGINA DE CAMPOS BORGES
Cargo/Função: (4912) PROFIS TEC NIV SUPERIOR SERV SAUDE SUS
Referência: D-008 Carga Horária: 40H
Un. Adm: (197246) COORD. DE APOIO TECNICO DO CIAPS
A Partir de: 01/05/2021 Até31/05/2021
Qtde Plantões: 13

Processo N.: 66222/2021

Nome: (297108/1) ELLEN RODRIGUES MALHEIROS ZANATTA
Cargo/Função: (12036) NIVEL SUPERIOR ASSISTENCIAL

Referência: 000 Carga Horária: 40H
Un. Adm: (195707) HOSP REG DOUTOR ANTONIO CARLOS SOUTO FONTES
A Partir de: 01/01/2021 Até31/01/2021
Qtde Plantões: 9

Processo N.: 174510/2021

Nome: (294717/1) ELOIR MACIEL DE PONTES DOS SANTOS
Cargo/Função: (12038) NIVEL TECNICO ASSISTENCIAL
Referência: 000 Carga Horária: 40H
Un. Adm: (195715) HOSP. REG. DE COLIDER
A Partir de: 01/03/2021 Até31/03/2021
Qtde Plantões: 14

Processo N.: 217171/2021

Nome: (294717/1) ELOIR MACIEL DE PONTES DOS SANTOS
Cargo/Função: (12038) NIVEL TECNICO ASSISTENCIAL
Referência: 000 Carga Horária: 40H
Un. Adm: (195715) HOSP. REG. DE COLIDER
A Partir de: 01/04/2021 Até30/04/2021
Qtde Plantões: 13

Processo N.: 258705/2021

Nome: (294717/1) ELOIR MACIEL DE PONTES DOS SANTOS
Cargo/Função: (12038) NIVEL TECNICO ASSISTENCIAL
Referência: 000 Carga Horária: 40H
Un. Adm: (195715) HOSP. REG. DE COLIDER
A Partir de: 01/05/2021 Até31/05/2021
Qtde Plantões: 14

Processo N.: 249672/2021

Nome: (281098/2) ELVIRA LOPES SILVA
Cargo/Função: (12038) NIVEL TECNICO ASSISTENCIAL
Referência: 000 Carga Horária: 40H
Un. Adm: (195693) HOSP. REG. DE SORRISO
A Partir de: 01/05/2021 Até31/05/2021
Qtde Plantões: 14

Processo N.: 250600/2021

Nome: (296913/1) ELZA HONORATA DE ALMEIDA
Cargo/Função: (12038) NIVEL TECNICO ASSISTENCIAL
Referência: 000 Carga Horária: 40H
Un. Adm: (118710) UNID.ESPEC. DE CONTR. MOVIMENTACAO DE PESSOAL
A Partir de: 01/05/2021 Até31/05/2021
Qtde Plantões: 13

Processo N.: 249672/2021

Nome: (281085/2) ELZA MARIA SOUSA SANTO
Cargo/Função: (12038) NIVEL TECNICO ASSISTENCIAL
Referência: 000 Carga Horária: 40H
Un. Adm: (195693) HOSP. REG. DE SORRISO
A Partir de: 01/05/2021 Até31/05/2021
Qtde Plantões: 14

Processo N.: 258122/2021

Nome: (95365/1) ELZA MENDES DA SILVA
Cargo/Função: (4946) PROFIS TEC NIV MEDIO SERV SAUDE SUS
Referência: C-007 Carga Horária: 40H
Un. Adm: (195693) HOSP. REG. DE SORRISO
A Partir de: 01/05/2021 Até31/05/2021
Qtde Plantões: 14

Processo N.: 174510/2021

Nome: (281521/2) ELZA MOROTI DE OLIVEIRA
Cargo/Função: (12038) NIVEL TECNICO ASSISTENCIAL
Referência: 000 Carga Horária: 40H
Un. Adm: (195715) HOSP. REG. DE COLIDER
A Partir de: 01/03/2021 Até31/03/2021
Qtde Plantões: 14

Processo N.: 217171/2021

Nome: (281521/2) ELZA MOROTI DE OLIVEIRA
Cargo/Função: (12038) NIVEL TECNICO ASSISTENCIAL
Referência: 000 Carga Horária: 40H
Un. Adm: (195715) HOSP. REG. DE COLIDER
A Partir de: 01/04/2021 Até30/04/2021
Qtde Plantões: 13

Processo N.: 258705/2021

Nome: (281521/2) ELZA MOROTI DE OLIVEIRA
Cargo/Função: (12038) NIVEL TECNICO ASSISTENCIAL
Referência: 000 Carga Horária: 40H
Un. Adm: (195715) HOSP. REG. DE COLIDER
A Partir de: 01/05/2021 Até31/05/2021
Qtde Plantões: 12

Processo N.: 249672/2021

Nome: (281095/2) ELZIVANY DE JESUS OLIVEIRA
Cargo/Função: (12038) NIVEL TECNICO ASSISTENCIAL
Referência: 000 Carga Horária: 40H
Un. Adm: (195693) HOSP. REG. DE SORRISO
A Partir de: 17/05/2021 Até31/05/2021
Qtde Plantões: 7

Processo N.: 257919/2021

Nome: (299550/1) EMANUEL CRISTIANO VIEIRA DOS SANTOS
Cargo/Função: (12054) CONDUCTOR DE AMBULANCIA
Referência: 000 Carga Horária: 40H
Un. Adm: (152196) COORD.DO SERVIÇO DE ATEND.MÓVEL DE URGÊNCIA DO
SUS
A Partir de: 01/05/2021 Até31/05/2021
Qtde Plantões: 14

Processo N.: 214434/2021

Nome: (43699/2) EMIDIO BENICIO DE SOUZA
Cargo/Função: (4989) PROFIS APOIO SERV SAUDE SUS
Referência: C-010 Carga Horária: 40H

Un. Adm: (195715) HOSP. REG. DE COLIDER
A Partir de: 01/04/2021 Até30/04/2021
Qtde Plantões: 13

Processo N.: 391708/2020

Nome: (43699/2) EMIDIO BENICIO DE SOUZA
Cargo/Função: (4989) PROFIS APOIO SERV SAUDE SUS
Referência: C-010 Carga Horária: 40H
Un. Adm: (195715) HOSP. REG. DE COLIDER
A Partir de: 01/09/2020 Até30/09/2020
Qtde Plantões: 13

Processo N.: 252328/2021

Nome: (114147/4) EMILENE LINS
Cargo/Função: (12036) NIVEL SUPERIOR ASSISTENCIAL
Referência: 000 Carga Horária: 30H
Un. Adm: (195685) HOSP. REG. DE RONDONOPOLIS IRMÃELZA GIOVANELLA
A Partir de: 01/04/2021 Até30/04/2021
Qtde Plantões: 10

Processo N.: 223146/2021

Nome: (285689/2) EMILY KAROLINE PEREIRA MARTINS
Cargo/Função: (12036) NIVEL SUPERIOR ASSISTENCIAL
Referência: 000 Carga Horária: 30H
Un. Adm: (195693) HOSP. REG. DE SORRISO
A Partir de: 01/04/2021 Até30/04/2021
Qtde Plantões: 10

Processo N.: 250417/2021

Nome: (116009/2) EMMANUEL SANTANA ARDAIA
Cargo/Função: (12044) NIVEL MEDIO ADMINISTRATIVO
Referência: 000 Carga Horária: 40H
Un. Adm: (118710) UNID.ESPEC. DE CONTR. MOVIMENTACAO DE PESSOAL
A Partir de: 01/05/2021 Até31/05/2021
Qtde Plantões: 14

Processo N.: 250417/2021

Nome: (295345/2) ENIO DE SOUZA LOPES
Cargo/Função: (12044) NIVEL MEDIO ADMINISTRATIVO
Referência: 000 Carga Horária: 40H
Un. Adm: (118710) UNID.ESPEC. DE CONTR. MOVIMENTACAO DE PESSOAL
A Partir de: 01/05/2021 Até31/05/2021
Qtde Plantões: 14

Processo N.: 250417/2021

Nome: (304455/1) ERALDO PIERRE FRANCA JUNIOR
Cargo/Função: (12044) NIVEL MEDIO ADMINISTRATIVO
Referência: 000 Carga Horária: 40H
Un. Adm: (118710) UNID.ESPEC. DE CONTR. MOVIMENTACAO DE PESSOAL
A Partir de: 01/05/2021 Até31/05/2021
Qtde Plantões: 14

Processo N.: 250600/2021

Nome: (295042/1) ERECIENA DE ARRUDA MOREIRA
Cargo/Função: (12038) NIVEL TECNICO ASSISTENCIAL
Referência: 000 Carga Horária: 40H
Un. Adm: (118710) UNID.ESPEC. DE CONTR. MOVIMENTACAO DE PESSOAL
A Partir de: 01/05/2021 Até31/05/2021
Qtde Plantões: 14

Processo N.: 250600/2021

Nome: (214531/2) ERENI DIAS DE SOUZA
Cargo/Função: (12038) NIVEL TECNICO ASSISTENCIAL
Referência: 000 Carga Horária: 40H
Un. Adm: (118710) UNID.ESPEC. DE CONTR. MOVIMENTACAO DE PESSOAL
A Partir de: 01/05/2021 Até31/05/2021
Qtde Plantões: 14

Processo N.: 253377/2021

Nome: (227858/3) ERICA ALESSANDRA DE FREITAS SANTOS
Cargo/Função: (12036) NIVEL SUPERIOR ASSISTENCIAL
Referência: 000 Carga Horária: 40H
Un. Adm: (195685) HOSP. REG. DE RONDONOPOLIS IRMÃELZA GIOVANELLA
A Partir de: 12/04/2021 Até30/04/2021
Qtde Plantões: 8

Processo N.: 252515/2021

Nome: (123855/1) ERICELY APARECIDA ORCHEL DE ALVARENGA
Cargo/Função: (4912) PROFIS TEC NIV SUPERIOR SERV SAUDE SUS
Referência: C-006 Carga Horária: 30H
Un. Adm: (197246) COORD. DE APOIO TECNICO DO CIAPS
A Partir de: 01/05/2021 Até31/05/2021
Qtde Plantões: 9

Processo N.: 261542/2021

Nome: (297382/1) ERIKA CRISTINA OJEDA SILVA BENTO
Cargo/Função: (12036) NIVEL SUPERIOR ASSISTENCIAL
Referência: 000 Carga Horária: 40H
Un. Adm: (197076) COORD.ART. REG.DE URG.EMERG.DE LEITOS
HOSPITALARES
A Partir de: 01/05/2021 Até31/05/2021
Qtde Plantões: 14

Processo N.: 257919/2021

Nome: (289359/2) ERNANDO SANCHEZ SABINO
Cargo/Função: (12054) CONDUCTOR DE AMBULANCIA
Referência: 000 Carga Horária: 40H
Un. Adm: (197041) COORD. DO SERV. DE ATEND. MOVEL DE URGENCIA -
SAMU
A Partir de: 01/05/2021 Até31/05/2021
Qtde Plantões: 14

Processo N.: 246367/2021

Nome: (94027/1) ERNESTO ALTAFINI
Cargo/Função: (4912) PROFIS TEC NIV SUPERIOR SERV SAUDE SUS
Referência: C-007 Carga Horária: 40H

Un. Adm: (197246) COORD. DE APOIO TECNICO DO CIAPS
A Partir de: 01/03/2021 Até31/03/2021
Qtde Plantões: 14

Processo N.: 254385/2021

Nome: (94027/1) ERNESTO ALTAFINI
Cargo/Função: (4912) PROFIS TEC NIV SUPERIOR SERV SAUDE SUS
Referência: C-007 Carga Horária: 40H
Un. Adm: (197246) COORD. DE APOIO TECNICO DO CIAPS
A Partir de: 01/05/2021 Até31/05/2021
Qtde Plantões: 13

Processo N.: 250600/2021

Nome: (299035/1) ESDRAS THEYLLOR MARQUES PEREIRA
Cargo/Função: (12038) NIVEL TECNICO ASSISTENCIAL
Referência: 000 Carga Horária: 40H
Un. Adm: (118710) UNID.ESPEC. DE CONTR. MOVIMENTACAO DE PESSOAL
A Partir de: 01/05/2021 Até31/05/2021
Qtde Plantões: 14

Processo N.: 248469/2021

Nome: (304985/1) ESTELA CHRYS VINCENZI
Cargo/Função: (12044) NIVEL MEDIO ADMINISTRATIVO
Referência: 000 Carga Horária: 40H
Un. Adm: (195758) HOSP. ESTADUAL LOUSITE FERREIRA DA SILVA
A Partir de: 17/05/2021 Até31/05/2021
Qtde Plantões: 7

Processo N.: 271195/2021

Nome: (298514/1) ETEVALDO BARBOZA FARIAS
Cargo/Função: (12046) NIVEL FUNDAMENTAL ADMINISTRATIVO
Referência: 000 Carga Horária: 40H
Un. Adm: (195731) HOSP REG DE ALTA FLORESTA ALBERT SABIN
A Partir de: 01/05/2021 Até31/05/2021
Qtde Plantões: 14

Processo N.: 66222/2021

Nome: (234533/3) EUCIDINA GONCALVES MARINS BRUNELLI
Cargo/Função: (12036) NIVEL SUPERIOR ASSISTENCIAL
Referência: 000 Carga Horária: 40H
Un. Adm: (195707) HOSP REG DOUTOR ANTONIO CARLOS SOUTO FONTES
A Partir de: 01/01/2021 Até31/01/2021
Qtde Plantões: 13

Processo N.: 252045/2021

Nome: (76588/3) EULANE DE SOUSA SILVA
Cargo/Função: (4989) PROFIS APOIO SERV SAUDE SUS
Referência: D-007 Carga Horária: 40H
Un. Adm: (195693) HOSP. REG. DE SORRISO
A Partir de: 01/05/2021 Até31/05/2021
Qtde Plantões: 3

Processo N.: 266519/2021

Nome: (303811/1) EULINE CASTRO LOPES
Cargo/Função: (12046) NIVEL FUNDAMENTAL ADMINISTRATIVO
Referência: 000 Carga Horária: 40H
Un. Adm: (197041) COORD. DO SERV. DE ATEND. MOVEL DE URGENCIA -
SAMU

A Partir de: 01/05/2021 Até31/05/2021
Qtde Plantões: 13

Processo N.: 264004/2021

Nome: (298956/1) EUNICE SANTANA DA SILVA
Cargo/Função: (12050) NIVEL FUNDAMENTAL
Referência: 000 Carga Horária: 40H
Un. Adm: (195731) HOSP REG DE ALTA FLORESTA ALBERT SABIN
A Partir de: 01/04/2021 Até30/04/2021
Qtde Plantões: 12

Processo N.: 265935/2021

Nome: (298956/1) EUNICE SANTANA DA SILVA
Cargo/Função: (12050) NIVEL FUNDAMENTAL
Referência: 000 Carga Horária: 40H
Un. Adm: (195731) HOSP REG DE ALTA FLORESTA ALBERT SABIN
A Partir de: 01/05/2021 Até31/05/2021
Qtde Plantões: 14

Processo N.: 250600/2021

Nome: (295842/1) EURICLES DE ALMEIDA SALES FILHO
Cargo/Função: (12038) NIVEL TECNICO ASSISTENCIAL
Referência: 000 Carga Horária: 40H
Un. Adm: (118710) UNID.ESPEC. DE CONTR. MOVIMENTACAO DE PESSOAL
A Partir de: 01/05/2021 Até31/05/2021
Qtde Plantões: 14

Processo N.: 250598/2021

Nome: (295043/1) EURIDES NERES DE SOUZA
Cargo/Função: (12038) NIVEL TECNICO ASSISTENCIAL
Referência: 000 Carga Horária: 40H
Un. Adm: (118710) UNID.ESPEC. DE CONTR. MOVIMENTACAO DE PESSOAL
A Partir de: 01/05/2021 Até31/05/2021
Qtde Plantões: 14

Processo N.: 250598/2021

Nome: (298610/1) EURIPEDES BALSANUFO PAIVA JUNIOR
Cargo/Função: (12038) NIVEL TECNICO ASSISTENCIAL
Referência: 000 Carga Horária: 40H
Un. Adm: (118710) UNID.ESPEC. DE CONTR. MOVIMENTACAO DE PESSOAL
A Partir de: 01/05/2021 Até31/05/2021
Qtde Plantões: 11

Processo N.: 257919/2021

Nome: (232478/3) EUSULANE NASCIMENTO ROCHA
Cargo/Função: (12054) CONDUTOR DE AMBULANCIA
Referência: 000 Carga Horária: 40H
Un. Adm: (197041) COORD. DO SERV. DE ATEND. MOVEL DE URGENCIA -
SAMU

SAMU

A Partir de: 01/05/2021 Até31/05/2021
Qtde Plantões: 14

Processo N.: 264004/2021

Nome: (298957/1) EUZENI APARECIDA RIBEIRO
Cargo/Função: (12050) NIVEL FUNDAMENTAL
Referência: 000 Carga Horária: 40H
Un. Adm: (195731) HOSP REG DE ALTA FLORESTA ALBERT SABIN
A Partir de: 01/04/2021 Até30/04/2021
Qtde Plantões: 14

Processo N.: 265935/2021

Nome: (298957/1) EUZENI APARECIDA RIBEIRO
Cargo/Função: (12050) NIVEL FUNDAMENTAL
Referência: 000 Carga Horária: 40H
Un. Adm: (195731) HOSP REG DE ALTA FLORESTA ALBERT SABIN
A Partir de: 01/05/2021 Até31/05/2021
Qtde Plantões: 10

Processo N.: 254024/2021

Nome: (143382/6) EVA APARECIDA DE ALMEIDA MAGALHAES
Cargo/Função: (4946) PROFIS TEC NIV MEDIO SERV SAUDE SUS
Referência: A-001 Carga Horária: 40H
Un. Adm: (197238) SUPERINT. DO CIAPS
A Partir de: 01/05/2021 Até31/05/2021
Qtde Plantões: 13

Processo N.: 261543/2021

Nome: (110733/2) EVA DO BONDESPACHO DIAS
Cargo/Função: (4912) PROFIS TEC NIV SUPERIOR SERV SAUDE SUS
Referência: D-006 Carga Horária: 30H
Un. Adm: (197076) COORD. ART. REG. DE URG. EMERG. DE LEITOS
HOSPITALARES

A Partir de: 01/05/2021 Até31/05/2021
Qtde Plantões: 10

Processo N.: 250598/2021

Nome: (295006/1) EVA MARIA CORREA DE ASSIS
Cargo/Função: (12038) NIVEL TECNICO ASSISTENCIAL
Referência: 000 Carga Horária: 40H
Un. Adm: (118710) UNID.ESPEC. DE CONTR. MOVIMENTACAO DE PESSOAL
A Partir de: 01/05/2021 Até31/05/2021
Qtde Plantões: 13

Processo N.: 248740/2021

Nome: (118372/1) EVANDRO FRANCISCO DOS SANTOS
Cargo/Função: (4912) PROFIS TEC NIV SUPERIOR SERV SAUDE SUS
Referência: D-006 Carga Horária: 40H
Un. Adm: (195693) HOSP. REG. DE SORRISO
A Partir de: 01/05/2021 Até31/05/2021
Qtde Plantões: 14

Processo N.: 266497/2021

Nome: (232474/3) EVANDRO PINHEIRO PINTO
Cargo/Função: (12038) NIVEL TECNICO ASSISTENCIAL
Referência: 000 Carga Horária: 40H
Un. Adm: (197041) COORD. DO SERV. DE ATEND. MOVEL DE URGENCIA -
SAMU

A Partir de: 01/05/2021 Até31/05/2021
Qtde Plantões: 14

Processo N.: 174510/2021

Nome: (281519/2) EVANIA VALERIO DE OLIVEIRA
Cargo/Função: (12038) NIVEL TECNICO ASSISTENCIAL
Referência: 000 Carga Horária: 40H
Un. Adm: (195715) HOSP. REG. DE COLIDER
A Partir de: 01/03/2021 Até31/03/2021
Qtde Plantões: 14

Processo N.: 217171/2021

Nome: (281519/2) EVANIA VALERIO DE OLIVEIRA
Cargo/Função: (12038) NIVEL TECNICO ASSISTENCIAL
Referência: 000 Carga Horária: 40H
Un. Adm: (195715) HOSP. REG. DE COLIDER
A Partir de: 01/04/2021 Até30/04/2021
Qtde Plantões: 14

Processo N.: 258705/2021

Nome: (281519/2) EVANIA VALERIO DE OLIVEIRA
Cargo/Função: (12038) NIVEL TECNICO ASSISTENCIAL
Referência: 000 Carga Horária: 40H
Un. Adm: (195715) HOSP. REG. DE COLIDER
A Partir de: 01/05/2021 Até31/05/2021
Qtde Plantões: 14

Processo N.: 227285/2021

Nome: (281631/2) EVANILCE BRUNO DE OLIVEIRA DIAS
Cargo/Função: (12038) NIVEL TECNICO ASSISTENCIAL
Referência: 000 Carga Horária: 40H
Un. Adm: (195758) HOSP. ESTADUAL LOUSITE FERREIRA DA SILVA
A Partir de: 01/04/2020 Até30/04/2020
Qtde Plantões: 14

Processo N.: 127365/2021

Nome: (282197/2) EVELLYN ANDRADE SILVA
Cargo/Função: (12044) NIVEL MEDIO ADMINISTRATIVO
Referência: 000 Carga Horária: 40H
Un. Adm: (195715) HOSP. REG. DE COLIDER
A Partir de: 01/01/2021 Até31/01/2021
Qtde Plantões: 14

Processo N.: 249672/2021

Nome: (296559/1) EVELLYN DIAS DA SILVA
Cargo/Função: (12038) NIVEL TECNICO ASSISTENCIAL
Referência: 000 Carga Horária: 40H

Un. Adm: (195693) HOSP. REG. DE SORRISO
A Partir de: 01/05/2021 Até31/05/2021
Qtde Plantões: 14

Processo N.: 212481/2021

Nome: (289215/2) EVENNYN KAROLINA CASSIMIRO LEITE DOS SANTOS
Cargo/Função: (12050) NIVEL FUNDAMENTAL
Referência: 000 Carga Horária: 40H
Un. Adm: (195715) HOSP. REG. DE COLIDER
A Partir de: 01/04/2021 Até30/04/2021
Qtde Plantões: 11

Processo N.: 255886/2021

Nome: (289215/2) EVENNYN KAROLINA CASSIMIRO LEITE DOS SANTOS
Cargo/Função: (12050) NIVEL FUNDAMENTAL
Referência: 000 Carga Horária: 40H
Un. Adm: (195715) HOSP. REG. DE COLIDER
A Partir de: 01/05/2021 Até31/05/2021
Qtde Plantões: 14

Processo N.: 139262/2021

Nome: (70533/9) EVERALDO MIRANDA SOARES
Cargo/Função: (4912) PROFIS TEC NIV SUPERIOR SERV SAUDE SUS
Referência: C-008 Carga Horária: 40H
Un. Adm: (195715) HOSP. REG. DE COLIDER
A Partir de: 01/01/2021 Até31/01/2021
Qtde Plantões: 14

Processo N.: 250821/2021

Nome: (70533/9) EVERALDO MIRANDA SOARES
Cargo/Função: (4912) PROFIS TEC NIV SUPERIOR SERV SAUDE SUS
Referência: C-008 Carga Horária: 40H
Un. Adm: (195715) HOSP. REG. DE COLIDER
A Partir de: 01/05/2021 Até31/05/2021
Qtde Plantões: 14

Processo N.: 337984/2020

Nome: (70533/9) EVERALDO MIRANDA SOARES
Cargo/Função: (4912) PROFIS TEC NIV SUPERIOR SERV SAUDE SUS
Referência: C-008 Carga Horária: 40H
Un. Adm: (195715) HOSP. REG. DE COLIDER
A Partir de: 01/08/2020 Até31/08/2020
Qtde Plantões: 12

Processo N.: 35099/2021

Nome: (70533/9) EVERALDO MIRANDA SOARES
Cargo/Função: (4912) PROFIS TEC NIV SUPERIOR SERV SAUDE SUS
Referência: C-008 Carga Horária: 40H
Un. Adm: (195715) HOSP. REG. DE COLIDER
A Partir de: 01/12/2020 Até31/12/2020
Qtde Plantões: 13

Processo N.: 250400/2021

Nome: (295392/1) EVERTON RIBEIRO DA SILVA MARTINS
Cargo/Função: (12050) NIVEL FUNDAMENTAL
Referência: 000 Carga Horária: 40H
Un. Adm: (118710) UNID.ESPEC. DE CONTR. MOVIMENTACAO DE PESSOAL
A Partir de: 01/05/2021 Até31/05/2021
Qtde Plantões: 14

Processo N.: 250826/2021

Nome: (115407/1) FABIANA CLAUDIA MACIEL MARTINS
Cargo/Função: (4946) PROFIS TEC NIV MEDIO SERV SAUDE SUS
Referência: D-006 Carga Horária: 40H
Un. Adm: (195715) HOSP. REG. DE COLIDER
A Partir de: 01/05/2021 Até31/05/2021
Qtde Plantões: 11

Processo N.: 249672/2021

Nome: (280544/4) FABIANA MEIRA PEREIRA
Cargo/Função: (12038) NIVEL TECNICO ASSISTENCIAL
Referência: 000 Carga Horária: 40H
Un. Adm: (195693) HOSP. REG. DE SORRISO
A Partir de: 01/05/2021 Até31/05/2021
Qtde Plantões: 13

Processo N.: 249672/2021

Nome: (296567/1) FABIANA TEODORO TARGINO DA SILVA
Cargo/Função: (12038) NIVEL TECNICO ASSISTENCIAL
Referência: 000 Carga Horária: 40H
Un. Adm: (195693) HOSP. REG. DE SORRISO
A Partir de: 01/05/2021 Até31/05/2021
Qtde Plantões: 14

Processo N.: 248224/2021

Nome: (301145/1) FABIANE DOMINIQUE JIMENEZ DELUQUE
Cargo/Função: (12044) NIVEL MEDIO ADMINISTRATIVO
Referência: 000 Carga Horária: 40H
Un. Adm: (195707) HOSP REG DOUTOR ANTONIO CARLOS SOUTO FONTES
A Partir de: 01/11/2020 Até30/11/2020
Qtde Plantões: 13

Processo N.: 261543/2021

Nome: (120047/1) FABIANE GOMES LEITE
Cargo/Função: (4912) PROFIS TEC NIV SUPERIOR SERV SAUDE SUS
Referência: D-006 Carga Horária: 40H
Un. Adm: (197076) COORD.ART. REG.DE URG.EMERG.DE LEITOS HOSPITALARES
A Partir de: 01/05/2021 Até31/05/2021
Qtde Plantões: 13

Processo N.: 250412/2021

Nome: (296900/1) FABIANI ARRUDA JESUS
Cargo/Função: (12044) NIVEL MEDIO ADMINISTRATIVO
Referência: 000 Carga Horária: 40H
Un. Adm: (118710) UNID.ESPEC. DE CONTR. MOVIMENTACAO DE PESSOAL

A Partir de: 01/05/2021 Até31/05/2021
Qtde Plantões: 14

Processo N.: 264004/2021

Nome: (281451/2) FABIANI BARUKKCK PADILHA
Cargo/Função: (12050) NIVEL FUNDAMENTAL
Referência: 000 Carga Horária: 40H
Un. Adm: (195731) HOSP REG DE ALTA FLORESTA ALBERT SABIN
A Partir de: 01/04/2021 Até30/04/2021
Qtde Plantões: 14

Processo N.: 265935/2021

Nome: (281451/2) FABIANI BARUKKCK PADILHA
Cargo/Função: (12050) NIVEL FUNDAMENTAL
Referência: 000 Carga Horária: 40H
Un. Adm: (195731) HOSP REG DE ALTA FLORESTA ALBERT SABIN
A Partir de: 01/05/2021 Até31/05/2021
Qtde Plantões: 14

Processo N.: 254024/2021

Nome: (232368/5) FABIO ALEX ROCHA
Cargo/Função: (4946) PROFIS TEC NIV MEDIO SERV SAUDE SUS
Referência: A-001 Carga Horária: 40H
Un. Adm: (197238) SUPERINT. DO CIAPS
A Partir de: 01/05/2021 Até31/05/2021
Qtde Plantões: 13

Processo N.: 250417/2021

Nome: (296919/1) FABIO ANTONIO DO ESPIRITO SANTO
Cargo/Função: (12044) NIVEL MEDIO ADMINISTRATIVO
Referência: 000 Carga Horária: 40H
Un. Adm: (118710) UNID.ESPEC. DE CONTR. MOVIMENTACAO DE PESSOAL
A Partir de: 01/05/2021 Até31/05/2021
Qtde Plantões: 12

Processo N.: 249688/2021

Nome: (280829/3) FABIO FERREIRA LANDIM
Cargo/Função: (12036) NIVEL SUPERIOR ASSISTENCIAL
Referência: 000 Carga Horária: 40H
Un. Adm: (195707) HOSP REG DOUTOR ANTONIO CARLOS SOUTO FONTES
A Partir de: 01/05/2020 Até31/05/2020
Qtde Plantões: 12

Processo N.: 261542/2021

Nome: (261120/4) FABIOLA LUCIA DE SOUZA PASCOTO DE OLIVEIRA
Cargo/Função: (12036) NIVEL SUPERIOR ASSISTENCIAL
Referência: 000 Carga Horária: 40H
Un. Adm: (197076) COORD.ART. REG.DE URG.EMERG.DE LEITOS HOSPITALARES
A Partir de: 01/05/2021 Até31/05/2021
Qtde Plantões: 13

Processo N.: 266518/2021

Nome: (64399/2) FABRICIA OLIVEIRA DE MARCHI
Cargo/Função: (4946) PROFIS TEC NIV MEDIO SERV SAUDE SUS
Referência: D-007 Carga Horária: 40H
Un. Adm: (197041) COORD. DO SERV. DE ATEND. MOVEI DE URGENCIA - SAMU
A Partir de: 01/05/2021 Até31/05/2021
Qtde Plantões: 13

Processo N.: 250861/2021

Nome: (293856/2) FATIANE FARHAT RICARDO
Cargo/Função: (12038) NIVEL TECNICO ASSISTENCIAL
Referência: 000 Carga Horária: 40H
Un. Adm: (195685) HOSP. REG. DE RONDONOPOLIS IRMÃELZA GIOVANELLA
A Partir de: 01/04/2021 Até30/04/2021
Qtde Plantões: 4

Processo N.: 240379/2021

Nome: (264020/3) FATIMA AHMAD DE ARRUDA
Cargo/Função: (4912) PROFIS TEC NIV SUPERIOR SERV SAUDE SUS
Referência: A-001 Carga Horária: 40H
Un. Adm: (197238) SUPERINT. DO CIAPS
A Partir de: 01/02/2021 Até28/02/2021
Qtde Plantões: 13

Processo N.: 258122/2021

Nome: (95379/1) FATIMA JANETE SILVA DOS SANTOS
Cargo/Função: (4946) PROFIS TEC NIV MEDIO SERV SAUDE SUS
Referência: D-007 Carga Horária: 40H
Un. Adm: (195693) HOSP. REG. DE SORRISO
A Partir de: 31/05/2021 Até31/05/2021
Qtde Plantões: 1

Processo N.: 217171/2021

Nome: (120589/8) FATIMA MARIA DA SILVA MARTINS
Cargo/Função: (12038) NIVEL TECNICO ASSISTENCIAL
Referência: 000 Carga Horária: 40H
Un. Adm: (195715) HOSP. REG. DE COLIDER
A Partir de: 01/04/2021 Até30/04/2021
Qtde Plantões: 14

Processo N.: 217255/2021

Nome: (120589/8) FATIMA MARIA DA SILVA MARTINS
Cargo/Função: (12038) NIVEL TECNICO ASSISTENCIAL
Referência: 000 Carga Horária: 40H
Un. Adm: (195715) HOSP. REG. DE COLIDER
A Partir de: 01/03/2021 Até31/03/2021
Qtde Plantões: 13

Processo N.: 258705/2021

Nome: (120589/8) FATIMA MARIA DA SILVA MARTINS
Cargo/Função: (12038) NIVEL TECNICO ASSISTENCIAL
Referência: 000 Carga Horária: 40H
Un. Adm: (195715) HOSP. REG. DE COLIDER

A Partir de: 01/05/2021 Até 31/05/2021
Qtde Plantões: 12

Processo N.: 248469/2021

Nome: (281618/2) FELIPE IBSON DAMIAO DA SILVA
Cargo/Função: (12044) NIVEL MEDIO ADMINISTRATIVO
Referência: 000 Carga Horária: 40H
Un. Adm: (195758) HOSP. ESTADUAL LOUSITE FERREIRA DA SILVA
A Partir de: 01/05/2021 Até 31/05/2021
Qtde Plantões: 14

Processo N.: 6222/2021

Nome: (281552/3) FELIPE KLINSMANN BARBOSA LANDIM
Cargo/Função: (12036) NIVEL SUPERIOR ASSISTENCIAL
Referência: 000 Carga Horária: 30H
Un. Adm: (195707) HOSP REG DOUTOR ANTONIO CARLOS SOUTO FONTES
A Partir de: 01/01/2021 Até 31/01/2021
Qtde Plantões: 10

Processo N.: 250417/2021

Nome: (299394/1) FELIPE LUCHTENBERG AVILA
Cargo/Função: (12044) NIVEL MEDIO ADMINISTRATIVO
Referência: 000 Carga Horária: 40H
Un. Adm: (118710) UNID.ESPEC. DE CONTR. MOVIMENTACAO DE PESSOAL
A Partir de: 01/05/2021 Até 31/05/2021
Qtde Plantões: 13

Processo N.: 250417/2021

Nome: (304107/1) FELIPE RAMOS MIRANDA
Cargo/Função: (12044) NIVEL MEDIO ADMINISTRATIVO
Referência: 000 Carga Horária: 40H
Un. Adm: (118710) UNID.ESPEC. DE CONTR. MOVIMENTACAO DE PESSOAL
A Partir de: 01/05/2021 Até 31/05/2021
Qtde Plantões: 13

Processo N.: 252812/2021

Nome: (113101/1) FERNAN HUDSON COSTA COELHO
Cargo/Função: (4946) PROFIS TEC NIV MEDIO SERV SAUDE SUS
Referência: D-006 Carga Horária: 40H
Un. Adm: (191078) COORD. DE APOIO ADMINISTRATIVO DO CIAPS
A Partir de: 01/05/2021 Até 31/05/2021
Qtde Plantões: 14

Processo N.: 250598/2021

Nome: (295035/1) FERNANDA CONCEICAO DE MAGALHAES
Cargo/Função: (12038) NIVEL TECNICO ASSISTENCIAL
Referência: 000 Carga Horária: 40H
Un. Adm: (118710) UNID.ESPEC. DE CONTR. MOVIMENTACAO DE PESSOAL
A Partir de: 01/05/2021 Até 31/05/2021
Qtde Plantões: 14

Processo N.: 250404/2021

Nome: (304452/1) FERNANDA TAVARES CARVALHO
Cargo/Função: (12036) NIVEL SUPERIOR ASSISTENCIAL
Referência: 000 Carga Horária: 40H
Un. Adm: (118710) UNID.ESPEC. DE CONTR. MOVIMENTACAO DE PESSOAL
A Partir de: 01/05/2021 Até 31/05/2021
Qtde Plantões: 11

Processo N.: 250412/2021

Nome: (295060/1) FERNANDA VIEIRA DA SILVA BORGES
Cargo/Função: (12044) NIVEL MEDIO ADMINISTRATIVO
Referência: 000 Carga Horária: 40H
Un. Adm: (118710) UNID.ESPEC. DE CONTR. MOVIMENTACAO DE PESSOAL
A Partir de: 01/05/2021 Até 31/05/2021
Qtde Plantões: 14

Processo N.: 174510/2021

Nome: (281769/2) FERNANDES AQUINO DA SILVA
Cargo/Função: (12038) NIVEL TECNICO ASSISTENCIAL
Referência: 000 Carga Horária: 40H
Un. Adm: (195715) HOSP. REG. DE COLIDER
A Partir de: 01/03/2021 Até 31/03/2021
Qtde Plantões: 14

Processo N.: 217171/2021

Nome: (281769/2) FERNANDES AQUINO DA SILVA
Cargo/Função: (12038) NIVEL TECNICO ASSISTENCIAL
Referência: 000 Carga Horária: 40H
Un. Adm: (195715) HOSP. REG. DE COLIDER
A Partir de: 01/04/2021 Até 30/04/2021
Qtde Plantões: 11

Processo N.: 258705/2021

Nome: (281769/2) FERNANDES AQUINO DA SILVA
Cargo/Função: (12038) NIVEL TECNICO ASSISTENCIAL
Referência: 000 Carga Horária: 40H
Un. Adm: (195715) HOSP. REG. DE COLIDER
A Partir de: 01/05/2021 Até 31/05/2021
Qtde Plantões: 10

Processo N.: 249672/2021

Nome: (281883/3) FERNANDO ANTONIO BRITO
Cargo/Função: (12038) NIVEL TECNICO ASSISTENCIAL
Referência: 000 Carga Horária: 40H
Un. Adm: (195693) HOSP. REG. DE SORRISO
A Partir de: 01/05/2021 Até 31/05/2021
Qtde Plantões: 12

Processo N.: 250402/2021

Nome: (299091/1) FERNANDO BERNARDO DA SILVA
Cargo/Função: (12050) NIVEL FUNDAMENTAL
Referência: 000 Carga Horária: 40H
Un. Adm: (118710) UNID.ESPEC. DE CONTR. MOVIMENTACAO DE PESSOAL
A Partir de: 01/05/2021 Até 31/05/2021
Qtde Plantões: 14

Processo N.: 6222/2021

Nome: (282207/2) FERNANDO JORGE CORREA DE PAULA
Cargo/Função: (12036) NIVEL SUPERIOR ASSISTENCIAL
Referência: 000 Carga Horária: 30H
Un. Adm: (195707) HOSP REG DOUTOR ANTONIO CARLOS SOUTO FONTES
A Partir de: 01/01/2021 Até 31/01/2021
Qtde Plantões: 7

Processo N.: 245386/2021

Nome: (294824/1) FERNANDO JOSE FAVERO
Cargo/Função: (12036) NIVEL SUPERIOR ASSISTENCIAL
Referência: 000 Carga Horária: 40H
Un. Adm: (195715) HOSP. REG. DE COLIDER
A Partir de: 01/07/2019 Até 31/07/2019
Qtde Plantões: 3

Processo N.: 255887/2021

Nome: (294824/1) FERNANDO JOSE FAVERO
Cargo/Função: (12036) NIVEL SUPERIOR ASSISTENCIAL
Referência: 000 Carga Horária: 40H
Un. Adm: (195715) HOSP. REG. DE COLIDER
A Partir de: 01/05/2021 Até 31/05/2021
Qtde Plantões: 14

Processo N.: 250410/2021

Nome: (294847/1) FERNANDO JOSE SANTOS SOUSA
Cargo/Função: (12046) NIVEL FUNDAMENTAL ADMINISTRATIVO
Referência: 000 Carga Horária: 40H
Un. Adm: (118710) UNID.ESPEC. DE CONTR. MOVIMENTACAO DE PESSOAL
A Partir de: 01/05/2021 Até 31/05/2021
Qtde Plantões: 14

Processo N.: 257919/2021

Nome: (273634/3) FERNANDO SOUZA DA SILVA
Cargo/Função: (12054) CONDUTOR DE AMBULANCIA
Referência: 000 Carga Horária: 40H
Un. Adm: (197041) COORD. DO SERV. DE ATEND. MOVEL DE URGENCIA - SAMU
A Partir de: 01/05/2021 Até 31/05/2021
Qtde Plantões: 14

Processo N.: 266497/2021

Nome: (289429/2) FERNANDO VITOR FAEL DUARTE
Cargo/Função: (12038) NIVEL TECNICO ASSISTENCIAL
Referência: 000 Carga Horária: 40H
Un. Adm: (197041) COORD. DO SERV. DE ATEND. MOVEL DE URGENCIA - SAMU
A Partir de: 01/05/2021 Até 31/05/2021
Qtde Plantões: 13

Processo N.: 257911/2021

Nome: (294755/1) FERNANDO VUOLLO
Cargo/Função: (12038) NIVEL TECNICO ASSISTENCIAL
Referência: 000 Carga Horária: 24H
Un. Adm: (195715) HOSP. REG. DE COLIDER
A Partir de: 01/05/2021 Até 31/05/2021
Qtde Plantões: 8

Processo N.: 254024/2021

Nome: (120734/1) FLAVIA ELIZABETH DA SILVA DIAS
Cargo/Função: (4946) PROFIS TEC NIV MEDIO SERV SAUDE SUS
Referência: D-006 Carga Horária: 30H
Un. Adm: (197289) COORD. DO LAR DOCE LAR
A Partir de: 01/05/2021 Até 31/05/2021
Qtde Plantões: 10

Processo N.: 261543/2021

Nome: (115463/1) FLAVIA JANAINA BRITO DE O CANAVARROS
Cargo/Função: (4912) PROFIS TEC NIV SUPERIOR SERV SAUDE SUS
Referência: D-005 Carga Horária: 30H
Un. Adm: (197076) COORD.ART. REG.DE URG.EMERG.DE LEITOS HOSPITALARES
A Partir de: 01/05/2021 Até 31/05/2021
Qtde Plantões: 10

Processo N.: 250412/2021

Nome: (304446/1) FLAVIA REGINA SIQUEIRA VASCONCELOS SUFREDINI
Cargo/Função: (12044) NIVEL MEDIO ADMINISTRATIVO
Referência: 000 Carga Horária: 40H
Un. Adm: (118710) UNID.ESPEC. DE CONTR. MOVIMENTACAO DE PESSOAL
A Partir de: 01/05/2021 Até 31/05/2021
Qtde Plantões: 14

Processo N.: 249672/2021

Nome: (280543/2) FLAVIANE LEITE ARAUJO
Cargo/Função: (12038) NIVEL TECNICO ASSISTENCIAL
Referência: 000 Carga Horária: 40H
Un. Adm: (195693) HOSP. REG. DE SORRISO
A Partir de: 01/05/2021 Até 31/05/2021
Qtde Plantões: 14

Processo N.: 250387/2021

Nome: (304918/1) FLAVIANO DA SILVA PEREIRA
Cargo/Função: (12054) CONDUTOR DE AMBULANCIA
Referência: 000 Carga Horária: 40H
Un. Adm: (118710) UNID.ESPEC. DE CONTR. MOVIMENTACAO DE PESSOAL
A Partir de: 04/05/2021 Até 31/05/2021
Qtde Plantões: 12

Processo N.: 245612/2021

Nome: (41100/2) FLORIPEDES MARTINS GAZOLLA
Cargo/Função: (4989) PROFIS APOIO SERV SAUDE SUS
Referência: D-008 Carga Horária: 40H
Un. Adm: (195693) HOSP. REG. DE SORRISO
A Partir de: 01/02/2021 Até 28/02/2021

Qtde Plantões: 12

Processo N.: 252045/2021

Nome: (41100/2) FLORIPEDES MARTINS GAZOLLA
 Cargo/Função: (4989) PROFIS APOIO SERV SAUDE SUS
 Referência: D-008 Carga Horária: 40H
 Un. Adm: (195693) HOSP. REG. DE SORRISO
 A Partir de: 01/05/2021 Até31/05/2021
 Qtde Plantões: 11

Processo N.: 249672/2021

Nome: (296577/1) FRANCEANE ANDRADE SOARES
 Cargo/Função: (12038) NIVEL TECNICO ASSISTENCIAL
 Referência: 000 Carga Horária: 40H
 Un. Adm: (195693) HOSP. REG. DE SORRISO
 A Partir de: 01/05/2021 Até31/05/2021
 Qtde Plantões: 11

Processo N.: 250598/2021

Nome: (296537/1) FRANCELINA CELMA DE AGUIAR
 Cargo/Função: (12038) NIVEL TECNICO ASSISTENCIAL
 Referência: 000 Carga Horária: 40H
 Un. Adm: (118710) UNID.ESPEC. DE CONTR. MOVIMENTACAO DE PESSOAL
 A Partir de: 01/05/2021 Até31/05/2021
 Qtde Plantões: 13

Processo N.: 250400/2021

Nome: (300175/1) FRANCELO WISOSKI
 Cargo/Função: (12050) NIVEL FUNDAMENTAL
 Referência: 000 Carga Horária: 40H
 Un. Adm: (118710) UNID.ESPEC. DE CONTR. MOVIMENTACAO DE PESSOAL
 A Partir de: 01/05/2021 Até31/05/2021
 Qtde Plantões: 14

Processo N.: 264004/2021

Nome: (289454/2) FRANCIELE APARECIDA RIBEIRO
 Cargo/Função: (12050) NIVEL FUNDAMENTAL
 Referência: 000 Carga Horária: 40H
 Un. Adm: (195731) HOSP REG DE ALTA FLORESTA ALBERT SABIN
 A Partir de: 01/04/2021 Até30/04/2021
 Qtde Plantões: 14

Processo N.: 265935/2021

Nome: (289454/2) FRANCIELE APARECIDA RIBEIRO
 Cargo/Função: (12050) NIVEL FUNDAMENTAL
 Referência: 000 Carga Horária: 40H
 Un. Adm: (195731) HOSP REG DE ALTA FLORESTA ALBERT SABIN
 A Partir de: 01/05/2021 Até31/05/2021
 Qtde Plantões: 14

Processo N.: 250417/2021

Nome: (295439/1) FRANCIELI ASSUNCAO DE FRANCA
 Cargo/Função: (12044) NIVEL MEDIO ADMINISTRATIVO
 Referência: 000 Carga Horária: 40H
 Un. Adm: (118710) UNID.ESPEC. DE CONTR. MOVIMENTACAO DE PESSOAL
 A Partir de: 01/05/2021 Até31/05/2021
 Qtde Plantões: 14

Processo N.: 174510/2021

Nome: (281516/2) FRANCIELI MACIANO AQUINO
 Cargo/Função: (12038) NIVEL TECNICO ASSISTENCIAL
 Referência: 000 Carga Horária: 40H
 Un. Adm: (195715) HOSP. REG. DE COLIDER
 A Partir de: 01/03/2021 Até31/03/2021
 Qtde Plantões: 13

Processo N.: 217171/2021

Nome: (281516/2) FRANCIELI MACIANO AQUINO
 Cargo/Função: (12038) NIVEL TECNICO ASSISTENCIAL
 Referência: 000 Carga Horária: 40H
 Un. Adm: (195715) HOSP. REG. DE COLIDER
 A Partir de: 01/04/2021 Até30/04/2021
 Qtde Plantões: 13

Processo N.: 258705/2021

Nome: (281516/2) FRANCIELI MACIANO AQUINO
 Cargo/Função: (12038) NIVEL TECNICO ASSISTENCIAL
 Referência: 000 Carga Horária: 40H
 Un. Adm: (195715) HOSP. REG. DE COLIDER
 A Partir de: 01/05/2021 Até31/05/2021
 Qtde Plantões: 7

Processo N.: 266508/2021

Nome: (299527/1) FRANCIELI XAVIER VARELA
 Cargo/Função: (12036) NIVEL SUPERIOR ASSISTENCIAL
 Referência: 000 Carga Horária: 40H
 Un. Adm: (152196) COORD.DO SERVIÇO DE ATEND.MÓVEL DE URGÊNCIA DO
 SUS
 A Partir de: 01/05/2021 Até31/05/2021
 Qtde Plantões: 14

Processo N.: 248469/2021

Nome: (289258/3) FRANCIELE SILVA SANTOS
 Cargo/Função: (12044) NIVEL MEDIO ADMINISTRATIVO
 Referência: 000 Carga Horária: 40H
 Un. Adm: (195758) HOSP. ESTADUAL LOUSITE FERREIRA DA SILVA
 A Partir de: 01/05/2021 Até31/05/2021
 Qtde Plantões: 14

Processo N.: 249672/2021

Nome: (282282/2) FRANCISCA ALVES CARVALHO
 Cargo/Função: (12038) NIVEL TECNICO ASSISTENCIAL
 Referência: 000 Carga Horária: 40H
 Un. Adm: (195693) HOSP. REG. DE SORRISO
 A Partir de: 01/05/2021 Até31/05/2021
 Qtde Plantões: 14

Processo N.: 174510/2021

Nome: (232154/3) FRANCISCA OLIVEIRA SILVA
 Cargo/Função: (12038) NIVEL TECNICO ASSISTENCIAL
 Referência: 000 Carga Horária: 40H
 Un. Adm: (195715) HOSP. REG. DE COLIDER
 A Partir de: 01/03/2021 Até31/03/2021
 Qtde Plantões: 6

Processo N.: 217171/2021

Nome: (232154/3) FRANCISCA OLIVEIRA SILVA
 Cargo/Função: (12038) NIVEL TECNICO ASSISTENCIAL
 Referência: 000 Carga Horária: 40H
 Un. Adm: (195715) HOSP. REG. DE COLIDER
 A Partir de: 01/04/2021 Até30/04/2021
 Qtde Plantões: 13

Processo N.: 258705/2021

Nome: (232154/3) FRANCISCA OLIVEIRA SILVA
 Cargo/Função: (12038) NIVEL TECNICO ASSISTENCIAL
 Referência: 000 Carga Horária: 40H
 Un. Adm: (195715) HOSP. REG. DE COLIDER
 A Partir de: 01/05/2021 Até31/05/2021
 Qtde Plantões: 14

Processo N.: 249672/2021

Nome: (296488/1) FRANCISCA POLIANA BEZERRA DE MENDONCA
 Cargo/Função: (12038) NIVEL TECNICO ASSISTENCIAL
 Referência: 000 Carga Horária: 40H
 Un. Adm: (195693) HOSP. REG. DE SORRISO
 A Partir de: 01/05/2021 Até31/05/2021
 Qtde Plantões: 12

Processo N.: 252045/2021

Nome: (66943/3) FRANCISCA SOUSA BRAGA
 Cargo/Função: (4989) PROFIS APOIO SERV SAUDE SUS
 Referência: D-007 Carga Horária: 40H
 Un. Adm: (195693) HOSP. REG. DE SORRISO
 A Partir de: 01/05/2021 Até31/05/2021
 Qtde Plantões: 14

Processo N.: 250400/2021

Nome: (304954/1) FRANCISCO ALMEIDA DE SOUSA
 Cargo/Função: (12050) NIVEL FUNDAMENTAL
 Referência: 000 Carga Horária: 40H
 Un. Adm: (118710) UNID.ESPEC. DE CONTR. MOVIMENTACAO DE PESSOAL
 A Partir de: 19/05/2021 Até31/05/2021
 Qtde Plantões: 2

Processo N.: 254024/2021

Nome: (138356/4) FRANCISCO AUGUSTO DELGADO
 Cargo/Função: (4946) PROFIS TEC NIV MEDIO SERV SAUDE SUS
 Referência: A-001 Carga Horária: 40H
 Un. Adm: (197238) SUPERINT. DO CIAPS
 A Partir de: 01/05/2021 Até31/05/2021
 Qtde Plantões: 12

Processo N.: 255090/2021

Nome: (273870/4) FRANCISCO DONATO DE OLIVEIRA
 Cargo/Função: (12038) NIVEL TECNICO ASSISTENCIAL
 Referência: 000 Carga Horária: 40H
 Un. Adm: (195693) HOSP. REG. DE SORRISO
 A Partir de: 01/05/2021 Até31/05/2021
 Qtde Plantões: 14

Processo N.: 139262/2021

Nome: (58926/3) FRANCISCO GOMES DA SILVA
 Cargo/Função: (4912) PROFIS TEC NIV SUPERIOR SERV SAUDE SUS
 Referência: C-007 Carga Horária: 40H
 Un. Adm: (195715) HOSP. REG. DE COLIDER
 A Partir de: 01/01/2021 Até31/01/2021
 Qtde Plantões: 5

Processo N.: 250818/2021

Nome: (58926/3) FRANCISCO GOMES DA SILVA
 Cargo/Função: (4912) PROFIS TEC NIV SUPERIOR SERV SAUDE SUS
 Referência: C-008 Carga Horária: 40H
 Un. Adm: (195715) HOSP. REG. DE COLIDER
 A Partir de: 01/05/2021 Até31/05/2021
 Qtde Plantões: 3

Processo N.: 337984/2020

Nome: (58926/3) FRANCISCO GOMES DA SILVA
 Cargo/Função: (4912) PROFIS TEC NIV SUPERIOR SERV SAUDE SUS
 Referência: C-007 Carga Horária: 40H
 Un. Adm: (195715) HOSP. REG. DE COLIDER
 A Partir de: 01/08/2020 Até31/08/2020
 Qtde Plantões: 2

Processo N.: 254024/2021

Nome: (36973/3) FRANCISCO PEREIRA BORGES
 Cargo/Função: (4946) PROFIS TEC NIV MEDIO SERV SAUDE SUS
 Referência: D-007 Carga Horária: 30H
 Un. Adm: (197246) COORD. DE APOIO TECNICO DO CIAPS
 A Partir de: 01/05/2021 Até31/05/2021
 Qtde Plantões: 10

Processo N.: 249672/2021

Nome: (250942/7) FRANCISCO PEREIRA DA SILVA
 Cargo/Função: (12038) NIVEL TECNICO ASSISTENCIAL
 Referência: 000 Carga Horária: 40H
 Un. Adm: (195693) HOSP. REG. DE SORRISO
 A Partir de: 01/05/2021 Até31/05/2021
 Qtde Plantões: 14

Processo N.: 250400/2021

Nome: (299225/1) GABRIEL MARQUES DA SILVA

Cargo/Função: (12050) NIVEL FUNDAMENTAL
Referência: 000 Carga Horária: 40H
Un. Adm: (118710) UNID.ESPEC. DE CONTR. MOVIMENTACAO DE PESSOAL
A Partir de: 01/05/2021 Até31/05/2021
Qtde Plantões: 14

Processo N.: 250597/2021

Nome: (299670/1) GABRIELA SANTOS BENIGNO
Cargo/Função: (12036) NIVEL SUPERIOR ASSISTENCIAL
Referência: 000 Carga Horária: 40H
Un. Adm: (118710) UNID.ESPEC. DE CONTR. MOVIMENTACAO DE PESSOAL
A Partir de: 01/05/2021 Até31/05/2021
Qtde Plantões: 12

Processo N.: 261542/2021

Nome: (304160/1) GABRIELLE FONTES ALVES DE LIMA
Cargo/Função: (12036) NIVEL SUPERIOR ASSISTENCIAL
Referência: 000 Carga Horária: 40H
Un. Adm: (197076) COORD.ART. REG.DE URG.EMERG.DE LEITOS HOSPITALARES
A Partir de: 01/05/2021 Até31/05/2021
Qtde Plantões: 8

Processo N.: 254424/2021

Nome: (299655/1) GABRIELLY SILVA LIAL
Cargo/Função: (12040) NIVEL AUXILIAR ASSISTENCIAL
Referência: 000 Carga Horária: 40H
Un. Adm: (195740) HOSP. REG. DE SINOP
A Partir de: 01/04/2021 Até30/04/2021
Qtde Plantões: 14

Processo N.: 212481/2021

Nome: (281402/2) GARDENIA DA SILVA
Cargo/Função: (12050) NIVEL FUNDAMENTAL
Referência: 000 Carga Horária: 40H
Un. Adm: (195715) HOSP. REG. DE COLIDER
A Partir de: 01/04/2021 Até30/04/2021
Qtde Plantões: 14

Processo N.: 255886/2021

Nome: (281402/2) GARDENIA DA SILVA
Cargo/Função: (12050) NIVEL FUNDAMENTAL
Referência: 000 Carga Horária: 40H
Un. Adm: (195715) HOSP. REG. DE COLIDER
A Partir de: 01/05/2021 Até31/05/2021
Qtde Plantões: 14

Processo N.: 257919/2021

Nome: (302901/1) GEAN CARLOS DA SILVA COSTA
Cargo/Função: (12054) CONDUCTOR DE AMBULANCIA
Referência: 000 Carga Horária: 40H
Un. Adm: (152196) COORD.DO SERVIÇO DE ATEND.MÓVEL DE URGÊNCIA DO SUS
A Partir de: 01/05/2021 Até31/05/2021
Qtde Plantões: 14

Processo N.: 252195/2021

Nome: (89331/2) GEANE CRISTINA DA SILVA SOUZA ARAUJO
Cargo/Função: (4989) PROFIS APOIO SERV SAUDE SUS
Referência: D-007 Carga Horária: 40H
Un. Adm: (191078) COORD. DE APOIO ADMINISTRATIVO DO CIAPS
A Partir de: 01/05/2021 Até31/05/2021
Qtde Plantões: 14

Processo N.: 257919/2021

Nome: (299435/1) GEDIAO FERREIRA
Cargo/Função: (12054) CONDUCTOR DE AMBULANCIA
Referência: 000 Carga Horária: 40H
Un. Adm: (152196) COORD.DO SERVIÇO DE ATEND.MÓVEL DE URGÊNCIA DO SUS
A Partir de: 01/05/2021 Até31/05/2021
Qtde Plantões: 13

Processo N.: 212481/2021

Nome: (281438/2) GEINE MONICA PEREIRA
Cargo/Função: (12050) NIVEL FUNDAMENTAL
Referência: 000 Carga Horária: 40H
Un. Adm: (195715) HOSP. REG. DE COLIDER
A Partir de: 01/04/2021 Até30/04/2021
Qtde Plantões: 14

Processo N.: 255886/2021

Nome: (281438/2) GEINE MONICA PEREIRA
Cargo/Função: (12050) NIVEL FUNDAMENTAL
Referência: 000 Carga Horária: 40H
Un. Adm: (195715) HOSP. REG. DE COLIDER
A Partir de: 01/05/2021 Até31/05/2021
Qtde Plantões: 13

Processo N.: 255888/2021

Nome: (281500/2) GEIZER JADSON DE OLIVEIRA
Cargo/Função: (12036) NIVEL SUPERIOR ASSISTENCIAL
Referência: 000 Carga Horária: 30H
Un. Adm: (195715) HOSP. REG. DE COLIDER
A Partir de: 01/05/2021 Até31/05/2021
Qtde Plantões: 10

Processo N.: 266497/2021

Nome: (232582/3) GELIARDE MANOEL CLARO DA SILVA
Cargo/Função: (12038) NIVEL TECNICO ASSISTENCIAL
Referência: 000 Carga Horária: 40H
Un. Adm: (197041) COORD. DO SERV. DE ATEND. MOVEL DE URGENCIA - SAMU
A Partir de: 01/05/2021 Até31/05/2021
Qtde Plantões: 14

Processo N.: 212946/2021

Nome: (111847/7) GELSON PEREIRA BORGES
Cargo/Função: (4946) PROFIS TEC NIV MEDIO SERV SAUDE SUS
Referência: A-001 Carga Horária: 40H
Un. Adm: (197238) SUPERINT. DO CIAPS
A Partir de: 01/02/2021 Até28/02/2021
Qtde Plantões: 10

Processo N.: 254024/2021

Nome: (111847/7) GELSON PEREIRA BORGES
Cargo/Função: (4946) PROFIS TEC NIV MEDIO SERV SAUDE SUS
Referência: A-001 Carga Horária: 40H
Un. Adm: (197238) SUPERINT. DO CIAPS
A Partir de: 01/05/2021 Até31/05/2021
Qtde Plantões: 13

Processo N.: 266497/2021

Nome: (232583/4) GENESIO DE OLIVEIRA
Cargo/Função: (12038) NIVEL TECNICO ASSISTENCIAL
Referência: 000 Carga Horária: 40H
Un. Adm: (197041) COORD. DO SERV. DE ATEND. MOVEL DE URGENCIA - SAMU
A Partir de: 01/05/2021 Até31/05/2021
Qtde Plantões: 14

Processo N.: 252045/2021

Nome: (77999/2) GENIAS BENTO DOS REIS
Cargo/Função: (4989) PROFIS APOIO SERV SAUDE SUS
Referência: D-007 Carga Horária: 40H
Un. Adm: (195693) HOSP. REG. DE SORRISO
A Partir de: 01/05/2021 Até31/05/2021
Qtde Plantões: 6

Processo N.: 251515/2021

Nome: (125105/1) GENTILEIDE DIAS NORONHA SILVA
Cargo/Função: (4912) PROFIS TEC NIV SUPERIOR SERV SAUDE SUS
Referência: D-006 Carga Horária: 40H
Un. Adm: (197246) COORD. DE APOIO TECNICO DO CIAPS
A Partir de: 01/05/2021 Até31/05/2021
Qtde Plantões: 14

Processo N.: 266508/2021

Nome: (299522/1) GEOVANE ROBERTO DE CAMPOS CASTILHO
Cargo/Função: (12036) NIVEL SUPERIOR ASSISTENCIAL
Referência: 000 Carga Horária: 40H
Un. Adm: (152196) COORD.DO SERVIÇO DE ATEND.MÓVEL DE URGÊNCIA DO SUS
A Partir de: 01/05/2021 Até31/05/2021
Qtde Plantões: 14

Processo N.: 250598/2021

Nome: (298628/1) GERFERSON D'SOUZA SILVA
Cargo/Função: (12038) NIVEL TECNICO ASSISTENCIAL
Referência: 000 Carga Horária: 40H
Un. Adm: (118710) UNID.ESPEC. DE CONTR. MOVIMENTACAO DE PESSOAL
A Partir de: 01/05/2021 Até31/05/2021
Qtde Plantões: 12

Processo N.: 250597/2021

Nome: (294841/1) GESSYCA BEATRIZ DE ARAUJO PEDROSO
Cargo/Função: (12036) NIVEL SUPERIOR ASSISTENCIAL
Referência: 000 Carga Horária: 40H
Un. Adm: (118710) UNID.ESPEC. DE CONTR. MOVIMENTACAO DE PESSOAL
A Partir de: 01/05/2021 Até31/05/2021
Qtde Plantões: 13

Processo N.: 252541/2021

Nome: (117755/3) GIANINI ANGELICA DE LIMA
Cargo/Função: (12036) NIVEL SUPERIOR ASSISTENCIAL
Referência: 000 Carga Horária: 40H
Un. Adm: (195693) HOSP. REG. DE SORRISO
A Partir de: 01/05/2021 Até31/05/2021
Qtde Plantões: 14

Processo N.: 250597/2021

Nome: (298759/1) GILBENE FERREIRA DA SILVA
Cargo/Função: (12036) NIVEL SUPERIOR ASSISTENCIAL
Referência: 000 Carga Horária: 40H
Un. Adm: (118710) UNID.ESPEC. DE CONTR. MOVIMENTACAO DE PESSOAL
A Partir de: 01/05/2021 Até31/05/2021
Qtde Plantões: 14

Processo N.: 253377/2021

Nome: (292238/3) GILBER PONTES DA ROSA FILHO
Cargo/Função: (12036) NIVEL SUPERIOR ASSISTENCIAL
Referência: 000 Carga Horária: 40H
Un. Adm: (195685) HOSP. REG. DE RONDONOPOLIS IRMÃELZA GIOVANELLA
A Partir de: 12/04/2021 Até30/04/2021
Qtde Plantões: 10

Processo N.: 261543/2021

Nome: (94468/1) GILMAR XAVIER
Cargo/Função: (4912) PROFIS TEC NIV SUPERIOR SERV SAUDE SUS
Referência: A-007 Carga Horária: 30H
Un. Adm: (197076) COORD.ART. REG.DE URG.EMERG.DE LEITOS HOSPITALARES
A Partir de: 01/05/2021 Até31/05/2021
Qtde Plantões: 10

Processo N.: 266497/2021

Nome: (232595/4) GILSON ALVES FERREIRA
Cargo/Função: (12038) NIVEL TECNICO ASSISTENCIAL
Referência: 000 Carga Horária: 40H
Un. Adm: (197041) COORD. DO SERV. DE ATEND. MOVEL DE URGENCIA - SAMU
A Partir de: 01/05/2021 Até31/05/2021

Qtde Plantões: 14

Processo N.: 249672/2021

Nome: (282342/2) GILVANA DELAI PEREIRA
 Cargo/Função: (12038) NIVEL TECNICO ASSISTENCIAL
 Referência: 000 Carga Horária: 40H
 Un. Adm: (195693) HOSP. REG. DE SORRISO
 A Partir de: 01/05/2021 Até31/05/2021
 Qtde Plantões: 14

Processo N.: 253377/2021

Nome: (293992/2) GILVANI ALVES MEIRA
 Cargo/Função: (12036) NIVEL SUPERIOR ASSISTENCIAL
 Referência: 000 Carga Horária: 40H
 Un. Adm: (195685) HOSP. REG. DE RONDONOPOLIS IRMÂELZA GIOVANELLA
 A Partir de: 12/04/2021 Até30/04/2021
 Qtde Plantões: 10

Processo N.: 250598/2021

Nome: (295312/1) GILVANIA BARBOSA DUARTE
 Cargo/Função: (12038) NIVEL TECNICO ASSISTENCIAL
 Referência: 000 Carga Horária: 40H
 Un. Adm: (118710) UNID.ESPEC. DE CONTR. MOVIMENTACAO DE PESSOAL
 A Partir de: 01/05/2021 Até31/05/2021
 Qtde Plantões: 14

Processo N.: 266508/2021

Nome: (281565/4) GIOVANA CRISTINA DA SILVA
 Cargo/Função: (12036) NIVEL SUPERIOR ASSISTENCIAL
 Referência: 000 Carga Horária: 40H
 Un. Adm: (197041) COORD. DO SERV. DE ATEND. MOVEL DE URGENCIA -
 SAMU

A Partir de: 01/05/2021 Até31/05/2021
 Qtde Plantões: 12

Processo N.: 265935/2021

Nome: (300319/1) GISELE REGINA GONCALVES
 Cargo/Função: (12050) NIVEL FUNDAMENTAL
 Referência: 000 Carga Horária: 40H
 Un. Adm: (195731) HOSP REG DE ALTA FLORESTA ALBERT SABIN
 A Partir de: 01/05/2021 Até31/05/2021
 Qtde Plantões: 14

Processo N.: 248469/2021

Nome: (282009/2) GISLAINE DA CONCEICAO DE JESUS PEREIRA
 Cargo/Função: (12044) NIVEL MEDIO ADMINISTRATIVO
 Referência: 000 Carga Horária: 40H
 Un. Adm: (195758) HOSP. ESTADUAL LOUSITE FERREIRA DA SILVA
 A Partir de: 01/05/2021 Até31/05/2021
 Qtde Plantões: 11

Processo N.: 250412/2021

Nome: (295500/1) GISLAINE EDUARDA DIACHEKE REIS
 Cargo/Função: (12044) NIVEL MEDIO ADMINISTRATIVO
 Referência: 000 Carga Horária: 40H
 Un. Adm: (118710) UNID.ESPEC. DE CONTR. MOVIMENTACAO DE PESSOAL
 A Partir de: 01/05/2021 Até31/05/2021
 Qtde Plantões: 13

Processo N.: 245383/2021

Nome: (138394/5) GISLAINE FATIMA DA SILVA
 Cargo/Função: (12036) NIVEL SUPERIOR ASSISTENCIAL
 Referência: 000 Carga Horária: 40H
 Un. Adm: (195715) HOSP. REG. DE COLIDER
 A Partir de: 01/11/2020 Até30/11/2020
 Qtde Plantões: 13

Processo N.: 255887/2021

Nome: (138394/5) GISLAINE FATIMA DA SILVA
 Cargo/Função: (12036) NIVEL SUPERIOR ASSISTENCIAL
 Referência: 000 Carga Horária: 40H
 Un. Adm: (195715) HOSP. REG. DE COLIDER
 A Partir de: 01/05/2021 Até31/05/2021
 Qtde Plantões: 14

Processo N.: 249672/2021

Nome: (296569/1) GISLEANE SILVA FERRO
 Cargo/Função: (12038) NIVEL TECNICO ASSISTENCIAL
 Referência: 000 Carga Horária: 40H
 Un. Adm: (195693) HOSP. REG. DE SORRISO
 A Partir de: 01/05/2021 Até31/05/2021
 Qtde Plantões: 14

Processo N.: 66222/2021

Nome: (111849/4) GIULLIANO LUIZ DA SILVA GARCIA
 Cargo/Função: (12036) NIVEL SUPERIOR ASSISTENCIAL
 Referência: 000 Carga Horária: 30H
 Un. Adm: (195707) HOSP REG DOUTOR ANTONIO CARLOS SOUTO FONTES
 A Partir de: 01/01/2021 Até31/01/2021
 Qtde Plantões: 10

Processo N.: 251245/2021

Nome: (117988/1) GLAUCI MARIA FERREIRA MORAES
 Cargo/Função: (4912) PROFIS TEC NIV SUPERIOR SERV SAUDE SUS
 Referência: D-006 Carga Horária: 40H
 Un. Adm: (197246) COORD. DE APOIO TECNICO DO CIAPS
 A Partir de: 01/05/2021 Até31/05/2021
 Qtde Plantões: 12

Processo N.: 250597/2021

Nome: (299765/2) GLAUCIA DE SOUZA COSTA
 Cargo/Função: (12036) NIVEL SUPERIOR ASSISTENCIAL
 Referência: 000 Carga Horária: 40H
 Un. Adm: (118710) UNID.ESPEC. DE CONTR. MOVIMENTACAO DE PESSOAL
 A Partir de: 01/05/2021 Até31/05/2021
 Qtde Plantões: 14

Processo N.: 250598/2021

Nome: (295047/1) GLAUCIA MAGALLI SILVA FELISMINO
 Cargo/Função: (12038) NIVEL TECNICO ASSISTENCIAL
 Referência: 000 Carga Horária: 40H
 Un. Adm: (118710) UNID.ESPEC. DE CONTR. MOVIMENTACAO DE PESSOAL
 A Partir de: 01/05/2021 Até31/05/2021
 Qtde Plantões: 14

Processo N.: 262847/2021

Nome: (281854/2) GLAUDYNAT LIMA CRAVEIRO
 Cargo/Função: (12040) NIVEL AUXILIAR ASSISTENCIAL
 Referência: 000 Carga Horária: 40H
 Un. Adm: (195731) HOSP REG DE ALTA FLORESTA ALBERT SABIN
 A Partir de: 01/05/2021 Até31/05/2021
 Qtde Plantões: 12

Processo N.: 264482/2021

Nome: (281854/2) GLAUDYNAT LIMA CRAVEIRO
 Cargo/Função: (12040) NIVEL AUXILIAR ASSISTENCIAL
 Referência: 000 Carga Horária: 40H
 Un. Adm: (195731) HOSP REG DE ALTA FLORESTA ALBERT SABIN
 A Partir de: 01/04/2021 Até30/04/2021
 Qtde Plantões: 10

Processo N.: 250598/2021

Nome: (296149/1) GLEICE CRISTIANA DE ANUNCIACAO
 Cargo/Função: (12038) NIVEL TECNICO ASSISTENCIAL
 Referência: 000 Carga Horária: 40H
 Un. Adm: (118710) UNID.ESPEC. DE CONTR. MOVIMENTACAO DE PESSOAL
 A Partir de: 01/05/2021 Até31/05/2021
 Qtde Plantões: 8

Processo N.: 261542/2021

Nome: (298993/1) GLEICI DE SOUZA RIBEIRO
 Cargo/Função: (12036) NIVEL SUPERIOR ASSISTENCIAL
 Referência: 000 Carga Horária: 40H
 Un. Adm: (197076) COORD.ART. REG.DE URG.EMERG.DE LEITOS
 HOSPITALARES
 A Partir de: 01/05/2021 Até31/05/2021
 Qtde Plantões: 13

Processo N.: 212488/2021

Nome: (289298/2) GLEICIANO LEANDRO RODRIGUES
 Cargo/Função: (12048) NIVEL TECNICO OPERACIONAL
 Referência: 000 Carga Horária: 40H
 Un. Adm: (195715) HOSP. REG. DE COLIDER
 A Partir de: 01/04/2021 Até30/04/2021
 Qtde Plantões: 14

Processo N.: 260022/2021

Nome: (289298/2) GLEICIANO LEANDRO RODRIGUES
 Cargo/Função: (12048) NIVEL TECNICO OPERACIONAL
 Referência: 000 Carga Horária: 40H
 Un. Adm: (195715) HOSP. REG. DE COLIDER
 A Partir de: 01/05/2021 Até31/05/2021
 Qtde Plantões: 13

Processo N.: 250598/2021

Nome: (298595/1) GLEICYMARA FERREIRA DA COSTA PROENCA SILVA
 Cargo/Função: (12038) NIVEL TECNICO ASSISTENCIAL
 Referência: 000 Carga Horária: 40H
 Un. Adm: (118710) UNID.ESPEC. DE CONTR. MOVIMENTACAO DE PESSOAL
 A Partir de: 01/05/2021 Até31/05/2021
 Qtde Plantões: 14

Processo N.: 257919/2021

Nome: (289358/2) GLEITON LEMES DA SILVA
 Cargo/Função: (12054) CONDUTOR DE AMBULANCIA
 Referência: 000 Carga Horária: 40H
 Un. Adm: (197041) COORD. DO SERV. DE ATEND. MOVEL DE URGENCIA -
 SAMU
 A Partir de: 01/05/2021 Até31/05/2021
 Qtde Plantões: 14

Processo N.: 244038/2021

Nome: (57696/4) GLEYCE JUVENELLES DE OLIVEIRA ANUNCIACAO
 Cargo/Função: (4912) PROFIS TEC NIV SUPERIOR SERV SAUDE SUS
 Referência: D-007 Carga Horária: 40H
 Un. Adm: (192724) GER. DO SERV. DE VERIFICACAO DE OBITOS
 A Partir de: 01/05/2021 Até31/05/2021
 Qtde Plantões: 14

Processo N.: 250412/2021

Nome: (295066/1) GLEYSE DIAS DE ARAUJO BAPTISTA
 Cargo/Função: (12044) NIVEL MEDIO ADMINISTRATIVO
 Referência: 000 Carga Horária: 40H
 Un. Adm: (118710) UNID.ESPEC. DE CONTR. MOVIMENTACAO DE PESSOAL
 A Partir de: 01/05/2021 Até31/05/2021
 Qtde Plantões: 14

Processo N.: 250598/2021

Nome: (295870/1) GONCALINA FERREIRA CORREA SILVA
 Cargo/Função: (12038) NIVEL TECNICO ASSISTENCIAL
 Referência: 000 Carga Horária: 40H
 Un. Adm: (118710) UNID.ESPEC. DE CONTR. MOVIMENTACAO DE PESSOAL
 A Partir de: 01/05/2021 Até31/05/2021
 Qtde Plantões: 14

Processo N.: 250417/2021

Nome: (61049/2) GRACIA LUIZA DE AMORIM GARCEZ
 Cargo/Função: (12044) NIVEL MEDIO ADMINISTRATIVO
 Referência: 000 Carga Horária: 40H
 Un. Adm: (118710) UNID.ESPEC. DE CONTR. MOVIMENTACAO DE PESSOAL
 A Partir de: 01/05/2021 Até31/05/2021
 Qtde Plantões: 14

Processo N.: 266497/2021
 Nome: (296142/2) GRACIELE DA SILVA MARINHO
 Cargo/Função: (12038) NIVEL TECNICO ASSISTENCIAL
 Referência: 000 Carga Horária: 40H
 Un. Adm: (152196) COORD.DO SERVIÇO DE ATEND.MÓVEL DE URGÊNCIA DO
 SUS
 A Partir de: 01/05/2021 Até31/05/2021
 Qtde Plantões: 11

Processo N.: 250598/2021
 Nome: (295464/1) GRAZIELA ANDREIA DA SILVA
 Cargo/Função: (12038) NIVEL TECNICO ASSISTENCIAL
 Referência: 000 Carga Horária: 40H
 Un. Adm: (118710) UNID.ESPEC. DE CONTR. MOVIMENTACAO DE PESSOAL
 A Partir de: 01/05/2021 Até31/05/2021
 Qtde Plantões: 12

Processo N.: 252541/2021
 Nome: (302552/1) GRAZIELE CRISTINA DOS SANTOS
 Cargo/Função: (12036) NIVEL SUPERIOR ASSISTENCIAL
 Referência: 000 Carga Horária: 40H
 Un. Adm: (195693) HOSP. REG. DE SORRISO
 A Partir de: 01/05/2021 Até31/05/2021
 Qtde Plantões: 14

Processo N.: 250598/2021
 Nome: (296288/1) GREICIANI DA SILVA DALMAS
 Cargo/Função: (12038) NIVEL TECNICO ASSISTENCIAL
 Referência: 000 Carga Horária: 40H
 Un. Adm: (118710) UNID.ESPEC. DE CONTR. MOVIMENTACAO DE PESSOAL
 A Partir de: 01/05/2021 Até31/05/2021
 Qtde Plantões: 12

Processo N.: 255888/2021
 Nome: (289342/2) GUILHERME ANTONIO FRANCESCHETTO
 Cargo/Função: (12036) NIVEL SUPERIOR ASSISTENCIAL
 Referência: 000 Carga Horária: 30H
 Un. Adm: (195715) HOSP. REG. DE COLIDER
 A Partir de: 01/05/2021 Até31/05/2021
 Qtde Plantões: 10

Processo N.: 261543/2021
 Nome: (93182/1) GUILHERMINA PIMENTEL
 Cargo/Função: (4912) PROFIS TEC NIV SUPERIOR SERV SAUDE SUS
 Referência: D-007 Carga Horária: 40H
 Un. Adm: (197076) COORD.ART. REG.DE URG.EMERG.DE LEITOS
 HOSPITALARES
 A Partir de: 01/05/2021 Até31/05/2021
 Qtde Plantões: 14

Processo N.: 255888/2021
 Nome: (300916/2) HAJIV GOMES BATISTA TELES
 Cargo/Função: (12036) NIVEL SUPERIOR ASSISTENCIAL
 Referência: 000 Carga Horária: 30H
 Un. Adm: (195715) HOSP. REG. DE COLIDER
 A Partir de: 01/05/2021 Até31/05/2021
 Qtde Plantões: 9

Processo N.: 257919/2021
 Nome: (289492/2) HALISON MARQUES BARBOSA
 Cargo/Função: (12054) CONDOTOR DE AMBULANCIA
 Referência: 000 Carga Horária: 40H
 Un. Adm: (197041) COORD. DO SERV. DE ATEND. MOVEL DE URGENCIA -
 SAMU
 A Partir de: 01/05/2021 Até31/05/2021
 Qtde Plantões: 14

Processo N.: 252541/2021
 Nome: (214478/3) HALLANY SUELLEN ARAUJO SOUZA DE FRANCA CICHOSKI
 Cargo/Função: (12036) NIVEL SUPERIOR ASSISTENCIAL
 Referência: 000 Carga Horária: 40H
 Un. Adm: (195693) HOSP. REG. DE SORRISO
 A Partir de: 01/05/2021 Até31/05/2021
 Qtde Plantões: 14

Processo N.: 266497/2021
 Nome: (289352/2) HALYF ALLAN DE SOUZA LIMA
 Cargo/Função: (12038) NIVEL TECNICO ASSISTENCIAL
 Referência: 000 Carga Horária: 40H
 Un. Adm: (197041) COORD. DO SERV. DE ATEND. MOVEL DE URGENCIA -
 SAMU
 A Partir de: 01/05/2021 Até31/05/2021
 Qtde Plantões: 14

Processo N.: 224001/2021
 Nome: (298975/1) HANELLY DE SOUZA LIMA
 Cargo/Função: (12046) NIVEL FUNDAMENTAL ADMINISTRATIVO
 Referência: 000 Carga Horária: 40H
 Un. Adm: (195693) HOSP. REG. DE SORRISO
 A Partir de: 01/04/2021 Até30/04/2021
 Qtde Plantões: 3

Processo N.: 246092/2021
 Nome: (207037/6) HARAMIS FELIPE NASCIMENTO VITAL
 Cargo/Função: (12046) NIVEL FUNDAMENTAL ADMINISTRATIVO
 Referência: 000 Carga Horária: 40H
 Un. Adm: (195758) HOSP. ESTADUAL LOUSITE FERREIRA DA SILVA
 A Partir de: 01/05/2021 Até31/05/2021
 Qtde Plantões: 14

Processo N.: 250412/2021
 Nome: (304540/1) HELEN CRISTINA ASSIS DE MORAIS
 Cargo/Função: (12044) NIVEL MEDIO ADMINISTRATIVO
 Referência: 000 Carga Horária: 40H
 Un. Adm: (118710) UNID.ESPEC. DE CONTR. MOVIMENTACAO DE PESSOAL
 A Partir de: 01/05/2021 Até31/05/2021

Qtde Plantões: 14

Processo N.: 173991/2021
 Nome: (43704/2) HELENA BIZAIA PAZIM
 Cargo/Função: (4989) PROFIS APOIO SERV SAUDE SUS
 Referência: D-008 Carga Horária: 40H
 Un. Adm: (195715) HOSP. REG. DE COLIDER
 A Partir de: 01/03/2021 Até31/03/2021
 Qtde Plantões: 13

Processo N.: 250827/2021
 Nome: (43704/2) HELENA BIZAIA PAZIM
 Cargo/Função: (4989) PROFIS APOIO SERV SAUDE SUS
 Referência: D-008 Carga Horária: 40H
 Un. Adm: (195715) HOSP. REG. DE COLIDER
 A Partir de: 01/05/2021 Até31/05/2021
 Qtde Plantões: 11

Processo N.: 35082/2021
 Nome: (43704/2) HELENA BIZAIA PAZIM
 Cargo/Função: (4989) PROFIS APOIO SERV SAUDE SUS
 Referência: D-008 Carga Horária: 40H
 Un. Adm: (195715) HOSP. REG. DE COLIDER
 A Partir de: 01/12/2020 Até31/12/2020
 Qtde Plantões: 14

Processo N.: 252541/2021
 Nome: (302551/1) HELENA FELIX
 Cargo/Função: (12036) NIVEL SUPERIOR ASSISTENCIAL
 Referência: 000 Carga Horária: 40H
 Un. Adm: (195693) HOSP. REG. DE SORRISO
 A Partir de: 01/05/2021 Até31/05/2021
 Qtde Plantões: 13

Processo N.: 248469/2021
 Nome: (282099/2) HELENA GONCALINA DA SILVA
 Cargo/Função: (12044) NIVEL MEDIO ADMINISTRATIVO
 Referência: 000 Carga Horária: 40H
 Un. Adm: (195758) HOSP. ESTADUAL LOUSITE FERREIRA DA SILVA
 A Partir de: 01/05/2021 Até31/05/2021
 Qtde Plantões: 14

Processo N.: 250417/2021
 Nome: (295215/1) HELIDA GONCALINA CORREA DA SILVA SOARES
 Cargo/Função: (12044) NIVEL MEDIO ADMINISTRATIVO
 Referência: 000 Carga Horária: 40H
 Un. Adm: (118710) UNID.ESPEC. DE CONTR. MOVIMENTACAO DE PESSOAL
 A Partir de: 01/05/2021 Até31/05/2021
 Qtde Plantões: 14

Processo N.: 248469/2021
 Nome: (285013/6) HELIO ELIAS DO ROSARIO
 Cargo/Função: (12044) NIVEL MEDIO ADMINISTRATIVO
 Referência: 000 Carga Horária: 40H
 Un. Adm: (195758) HOSP. ESTADUAL LOUSITE FERREIRA DA SILVA
 A Partir de: 01/05/2021 Até31/05/2021
 Qtde Plantões: 14

Processo N.: 250412/2021
 Nome: (304179/1) HELLEN CRISTINA REIS FONTES
 Cargo/Função: (12044) NIVEL MEDIO ADMINISTRATIVO
 Referência: 000 Carga Horária: 40H
 Un. Adm: (118710) UNID.ESPEC. DE CONTR. MOVIMENTACAO DE PESSOAL
 A Partir de: 01/05/2021 Até31/05/2021
 Qtde Plantões: 11

Processo N.: 246092/2021
 Nome: (300212/1) HELOIZA LIMA FERREIRA
 Cargo/Função: (12046) NIVEL FUNDAMENTAL ADMINISTRATIVO
 Referência: 000 Carga Horária: 40H
 Un. Adm: (195758) HOSP. ESTADUAL LOUSITE FERREIRA DA SILVA
 A Partir de: 01/05/2021 Até31/05/2021
 Qtde Plantões: 14

Processo N.: 252328/2021
 Nome: (214956/5) HERICA ARIZORE ALVES DUARTE
 Cargo/Função: (12036) NIVEL SUPERIOR ASSISTENCIAL
 Referência: 000 Carga Horária: 30H
 Un. Adm: (195685) HOSP. REG. DE RONDONOPOLIS IRMÃELZA GIOVANELLA
 A Partir de: 02/04/2021 Até30/04/2021
 Qtde Plantões: 10

Processo N.: 250407/2021
 Nome: (295443/1) HERIKA ELIAS MEIRELES DE CASTRO
 Cargo/Função: (12036) NIVEL SUPERIOR ASSISTENCIAL
 Referência: 000 Carga Horária: 30H
 Un. Adm: (118710) UNID.ESPEC. DE CONTR. MOVIMENTACAO DE PESSOAL
 A Partir de: 01/05/2021 Até31/05/2021
 Qtde Plantões: 3

Processo N.: 264004/2021
 Nome: (281384/2) HERMOGENA MATILDE SERRA PINHEIRO
 Cargo/Função: (12050) NIVEL FUNDAMENTAL
 Referência: 000 Carga Horária: 40H
 Un. Adm: (195731) HOSP REG DE ALTA FLORESTA ALBERT SABIN
 A Partir de: 01/04/2021 Até11/04/2021
 Qtde Plantões: 2

Processo N.: 265935/2021
 Nome: (281384/2) HERMOGENA MATILDE SERRA PINHEIRO
 Cargo/Função: (12050) NIVEL FUNDAMENTAL
 Referência: 000 Carga Horária: 40H
 Un. Adm: (195731) HOSP REG DE ALTA FLORESTA ALBERT SABIN
 A Partir de: 12/05/2021 Até31/05/2021
 Qtde Plantões: 10

Processo N.: 250417/2021

Nome: (304661/1) HEVELYN EDUARDA TARGA SOUZA DE ALMEIDA
 Cargo/Função: (12044) NIVEL MEDIO ADMINISTRATIVO
 Referência: 000 Carga Horária: 40H
 Un. Adm: (118710) UNID.ESPEC. DE CONTR. MOVIMENTACAO DE PESSOAL
 A Partir de: 01/05/2021 Até31/05/2021
 Qtde Plantões: 14

Processo N.: 250598/2021

Nome: (295455/1) HLEDIAR LEMES
 Cargo/Função: (12038) NIVEL TECNICO ASSISTENCIAL
 Referência: 000 Carga Horária: 40H
 Un. Adm: (118710) UNID.ESPEC. DE CONTR. MOVIMENTACAO DE PESSOAL
 A Partir de: 01/05/2021 Até31/05/2021
 Qtde Plantões: 13

Processo N.: 252812/2021

Nome: (94374/1) HORLANDO SIMAO DE MIRANDA
 Cargo/Função: (4946) PROFIS TEC NIV MEDIO SERV SAUDE SUS
 Referência: D-007 Carga Horária: 40H
 Un. Adm: (191078) COORD. DE APOIO ADMINISTRATIVO DO CIAPS
 A Partir de: 01/05/2021 Até31/05/2021
 Qtde Plantões: 14

Processo N.: 254024/2021

Nome: (264105/2) HULDA SANTA DE LIMA
 Cargo/Função: (12038) NIVEL TECNICO ASSISTENCIAL
 Referência: 000 Carga Horária: 40H
 Un. Adm: (197289) COORD. DO LAR DOCE LAR
 A Partir de: 01/05/2021 Até31/05/2021
 Qtde Plantões: 13

Processo N.: 223146/2021

Nome: (285541/2) IARA FABIA DA SILVA MENDES
 Cargo/Função: (12036) NIVEL SUPERIOR ASSISTENCIAL
 Referência: 000 Carga Horária: 30H
 Un. Adm: (195693) HOSP. REG. DE SORRISO
 A Partir de: 01/04/2021 Até30/04/2021
 Qtde Plantões: 10

Processo N.: 264004/2021

Nome: (298959/1) IARA GONCALVES DUBIELLA
 Cargo/Função: (12050) NIVEL FUNDAMENTAL
 Referência: 000 Carga Horária: 40H
 Un. Adm: (195731) HOSP REG DE ALTA FLORESTA ALBERT SABIN
 A Partir de: 01/04/2021 Até30/04/2021
 Qtde Plantões: 14

Processo N.: 265935/2021

Nome: (298959/1) IARA GONCALVES DUBIELLA
 Cargo/Função: (12050) NIVEL FUNDAMENTAL
 Referência: 000 Carga Horária: 40H
 Un. Adm: (195731) HOSP REG DE ALTA FLORESTA ALBERT SABIN
 A Partir de: 01/05/2021 Até02/05/2021
 Qtde Plantões: 1

Processo N.: 253377/2021

Nome: (295569/1) IDALETE ALVES NUNES
 Cargo/Função: (12036) NIVEL SUPERIOR ASSISTENCIAL
 Referência: 000 Carga Horária: 40H
 Un. Adm: (195685) HOSP. REG. DE RONDONOPOLIS IRMÆLZA GIOVANELLA
 A Partir de: 01/04/2021 Até30/04/2021
 Qtde Plantões: 10

Processo N.: 258122/2021

Nome: (86202/1) IDIOMAR MARIANI
 Cargo/Função: (4946) PROFIS TEC NIV MEDIO SERV SAUDE SUS
 Referência: D-007 Carga Horária: 40H
 Un. Adm: (195693) HOSP. REG. DE SORRISO
 A Partir de: 01/05/2021 Até31/05/2021
 Qtde Plantões: 14

Processo N.: 250598/2021

Nome: (298604/1) IGOR LEONARDO ARANTES GONCALVES
 Cargo/Função: (12038) NIVEL TECNICO ASSISTENCIAL
 Referência: 000 Carga Horária: 40H
 Un. Adm: (118710) UNID.ESPEC. DE CONTR. MOVIMENTACAO DE PESSOAL
 A Partir de: 01/05/2021 Até31/05/2021
 Qtde Plantões: 14

Processo N.: 254154/2021

Nome: (263864/4) IGOR OLIVEIRA GOMES DA SILVA
 Cargo/Função: (12044) NIVEL MEDIO ADMINISTRATIVO
 Referência: 000 Carga Horária: 40H
 Un. Adm: (195731) HOSP REG DE ALTA FLORESTA ALBERT SABIN
 A Partir de: 01/03/2021 Até31/03/2021
 Qtde Plantões: 14

Processo N.: 264147/2021

Nome: (263864/4) IGOR OLIVEIRA GOMES DA SILVA
 Cargo/Função: (12044) NIVEL MEDIO ADMINISTRATIVO
 Referência: 000 Carga Horária: 40H
 Un. Adm: (195731) HOSP REG DE ALTA FLORESTA ALBERT SABIN
 A Partir de: 01/04/2021 Até30/04/2021
 Qtde Plantões: 13

Processo N.: 249672/2021

Nome: (296811/1) ILMA ALBUQUERQUE BARANOSKI
 Cargo/Função: (12038) NIVEL TECNICO ASSISTENCIAL
 Referência: 000 Carga Horária: 40H
 Un. Adm: (195693) HOSP. REG. DE SORRISO
 A Partir de: 02/05/2021 Até31/05/2021
 Qtde Plantões: 13

Processo N.: 174510/2021

Nome: (294715/1) ILSAMAR GUIMARAES DE SOUSA SILVA

Cargo/Função: (12038) NIVEL TECNICO ASSISTENCIAL
 Referência: 000 Carga Horária: 40H
 Un. Adm: (195715) HOSP. REG. DE COLIDER
 A Partir de: 01/03/2021 Até31/03/2021
 Qtde Plantões: 14

Processo N.: 217171/2021

Nome: (294715/1) ILSAMAR GUIMARAES DE SOUSA SILVA
 Cargo/Função: (12038) NIVEL TECNICO ASSISTENCIAL
 Referência: 000 Carga Horária: 40H
 Un. Adm: (195715) HOSP. REG. DE COLIDER
 A Partir de: 01/04/2021 Até30/04/2021
 Qtde Plantões: 14

Processo N.: 258705/2021

Nome: (294715/1) ILSAMAR GUIMARAES DE SOUSA SILVA
 Cargo/Função: (12038) NIVEL TECNICO ASSISTENCIAL
 Referência: 000 Carga Horária: 40H
 Un. Adm: (195715) HOSP. REG. DE COLIDER
 A Partir de: 01/05/2021 Até31/05/2021
 Qtde Plantões: 14

Processo N.: 250598/2021

Nome: (295258/1) ILZA APARECIDA LOPES DA SILVA
 Cargo/Função: (12038) NIVEL TECNICO ASSISTENCIAL
 Referência: 000 Carga Horária: 40H
 Un. Adm: (118710) UNID.ESPEC. DE CONTR. MOVIMENTACAO DE PESSOAL
 A Partir de: 01/05/2021 Até31/05/2021
 Qtde Plantões: 13

Processo N.: 212481/2021

Nome: (281443/2) ILZA FERNANDES SARAIVA
 Cargo/Função: (12050) NIVEL FUNDAMENTAL
 Referência: 000 Carga Horária: 40H
 Un. Adm: (195715) HOSP. REG. DE COLIDER
 A Partir de: 01/04/2021 Até30/04/2021
 Qtde Plantões: 4

Processo N.: 252541/2021

Nome: (297072/1) INAE MAB DA SILVA GALDINO
 Cargo/Função: (12036) NIVEL SUPERIOR ASSISTENCIAL
 Referência: 000 Carga Horária: 40H
 Un. Adm: (195693) HOSP. REG. DE SORRISO
 A Partir de: 01/05/2021 Até31/05/2021
 Qtde Plantões: 14

Processo N.: 212481/2021

Nome: (43707/3) INEIDE VIEIRA ALVES
 Cargo/Função: (12050) NIVEL FUNDAMENTAL
 Referência: 000 Carga Horária: 40H
 Un. Adm: (195715) HOSP. REG. DE COLIDER
 A Partir de: 01/04/2021 Até30/04/2021
 Qtde Plantões: 14

Processo N.: 255886/2021

Nome: (43707/3) INEIDE VIEIRA ALVES
 Cargo/Função: (12050) NIVEL FUNDAMENTAL
 Referência: 000 Carga Horária: 40H
 Un. Adm: (195715) HOSP. REG. DE COLIDER
 A Partir de: 01/05/2021 Até31/05/2021
 Qtde Plantões: 14

Processo N.: 264150/2021

Nome: (281165/3) INES MARIA DA SILVA
 Cargo/Função: (12046) NIVEL FUNDAMENTAL ADMINISTRATIVO
 Referência: 000 Carga Horária: 40H
 Un. Adm: (195731) HOSP REG DE ALTA FLORESTA ALBERT SABIN
 A Partir de: 01/04/2021 Até30/04/2021
 Qtde Plantões: 13

Processo N.: 269369/2021

Nome: (281165/3) INES MARIA DA SILVA
 Cargo/Função: (12046) NIVEL FUNDAMENTAL ADMINISTRATIVO
 Referência: 000 Carga Horária: 40H
 Un. Adm: (195731) HOSP REG DE ALTA FLORESTA ALBERT SABIN
 A Partir de: 01/05/2021 Até31/05/2021
 Qtde Plantões: 13

Processo N.: 248113/2021

Nome: (296890/1) INES TERESINHA MASWOSKI
 Cargo/Função: (12036) NIVEL SUPERIOR ASSISTENCIAL
 Referência: 000 Carga Horária: 30H
 Un. Adm: (195693) HOSP. REG. DE SORRISO
 A Partir de: 01/05/2021 Até31/05/2021
 Qtde Plantões: 1

Processo N.: 250598/2021

Nome: (296152/1) INGLY SILVIA REIS SAMPAIO
 Cargo/Função: (12038) NIVEL TECNICO ASSISTENCIAL
 Referência: 000 Carga Horária: 40H
 Un. Adm: (118710) UNID.ESPEC. DE CONTR. MOVIMENTACAO DE PESSOAL
 A Partir de: 01/05/2021 Até31/05/2021
 Qtde Plantões: 11

Processo N.: 255887/2021

Nome: (281814/3) INGRID NAYARA BOGNAR FERREIRA
 Cargo/Função: (12036) NIVEL SUPERIOR ASSISTENCIAL
 Referência: 000 Carga Horária: 40H
 Un. Adm: (195715) HOSP. REG. DE COLIDER
 A Partir de: 01/05/2021 Até31/05/2021
 Qtde Plantões: 12

Processo N.: 250417/2021

Nome: (295454/1) INGRID NERIS DE BRITO
 Cargo/Função: (12044) NIVEL MEDIO ADMINISTRATIVO
 Referência: 000 Carga Horária: 40H

Un. Adm: (118710) UNID.ESPEC. DE CONTR. MOVIMENTACAO DE PESSOAL
A Partir de: 01/05/2021 Até31/05/2021
Qtde Plantões: 14

Processo N.: 254024/2021

Nome: (234574/4) IRACI RAMOS DA SILVA ARAUJO
Cargo/Função: (4946) PROFIS TEC NIV MEDIO SERV SAUDE SUS
Referência: A-001 Carga Horária: 40H
Un. Adm: (197238) SUPERINT. DO CIAPS
A Partir de: 01/05/2021 Até31/05/2021
Qtde Plantões: 13

Processo N.: 256150/2021

Nome: (42556/2) IRANI APARECIDA FERRAZ
Cargo/Função: (4912) PROFIS TEC NIV SUPERIOR SERV SAUDE SUS
Referência: D-011 Carga Horária: 40H
Un. Adm: (195693) HOSP. REG. DE SORRISO
A Partir de: 01/05/2021 Até31/05/2021
Qtde Plantões: 11

Processo N.: 174510/2021

Nome: (281410/3) IRANI RODRIGUES PECANHA
Cargo/Função: (12038) NIVEL TECNICO ASSISTENCIAL
Referência: 000 Carga Horária: 40H
Un. Adm: (195715) HOSP. REG. DE COLIDER
A Partir de: 01/03/2021 Até31/03/2021
Qtde Plantões: 12

Processo N.: 217171/2021

Nome: (281410/3) IRANI RODRIGUES PECANHA
Cargo/Função: (12038) NIVEL TECNICO ASSISTENCIAL
Referência: 000 Carga Horária: 40H
Un. Adm: (195715) HOSP. REG. DE COLIDER
A Partir de: 01/04/2021 Até30/04/2021
Qtde Plantões: 12

Processo N.: 258705/2021

Nome: (281410/3) IRANI RODRIGUES PECANHA
Cargo/Função: (12038) NIVEL TECNICO ASSISTENCIAL
Referência: 000 Carga Horária: 40H
Un. Adm: (195715) HOSP. REG. DE COLIDER
A Partir de: 01/05/2021 Até31/05/2021
Qtde Plantões: 14

Processo N.: 217325/2021

Nome: (95188/1) IRENE GONCALVES PEREIRA
Cargo/Função: (4989) PROFIS APOIO SERV SAUDE SUS
Referência: D-007 Carga Horária: 40H
Un. Adm: (195715) HOSP. REG. DE COLIDER
A Partir de: 01/04/2021 Até30/04/2021
Qtde Plantões: 13

Processo N.: 174510/2021

Nome: (144743/4) IRENILDA DOS REIS SILVA LEONEL
Cargo/Função: (12038) NIVEL TECNICO ASSISTENCIAL
Referência: 000 Carga Horária: 40H
Un. Adm: (195715) HOSP. REG. DE COLIDER
A Partir de: 01/03/2021 Até31/03/2021
Qtde Plantões: 14

Processo N.: 217171/2021

Nome: (144743/4) IRENILDA DOS REIS SILVA LEONEL
Cargo/Função: (12038) NIVEL TECNICO ASSISTENCIAL
Referência: 000 Carga Horária: 40H
Un. Adm: (195715) HOSP. REG. DE COLIDER
A Partir de: 01/04/2021 Até30/04/2021
Qtde Plantões: 14

Processo N.: 258705/2021

Nome: (144743/4) IRENILDA DOS REIS SILVA LEONEL
Cargo/Função: (12038) NIVEL TECNICO ASSISTENCIAL
Referência: 000 Carga Horária: 40H
Un. Adm: (195715) HOSP. REG. DE COLIDER
A Partir de: 01/05/2021 Até31/05/2021
Qtde Plantões: 14

Processo N.: 250598/2021

Nome: (296513/1) IRENILDES SANTANA DE ARAUJO
Cargo/Função: (12038) NIVEL TECNICO ASSISTENCIAL
Referência: 000 Carga Horária: 40H
Un. Adm: (118710) UNID.ESPEC. DE CONTR. MOVIMENTACAO DE PESSOAL
A Partir de: 01/05/2021 Até31/05/2021
Qtde Plantões: 12

Processo N.: 253377/2021

Nome: (214891/3) IRINEIA CALABRESE DA SILVA
Cargo/Função: (12036) NIVEL SUPERIOR ASSISTENCIAL
Referência: 000 Carga Horária: 40H
Un. Adm: (195685) HOSP. REG. DE RONDONOPOLIS IRMÃELZA GIOVANELLA
A Partir de: 01/04/2021 Até30/04/2021
Qtde Plantões: 13

Processo N.: 250417/2021

Nome: (302804/2) IRINILDES DA SILVA PENHA
Cargo/Função: (12044) NIVEL MEDIO ADMINISTRATIVO
Referência: 000 Carga Horária: 40H
Un. Adm: (118710) UNID.ESPEC. DE CONTR. MOVIMENTACAO DE PESSOAL
A Partir de: 01/05/2021 Até31/05/2021
Qtde Plantões: 14

Processo N.: 248469/2021

Nome: (300217/1) IRLAN MENDES SANTOS
Cargo/Função: (12044) NIVEL MEDIO ADMINISTRATIVO
Referência: 000 Carga Horária: 40H
Un. Adm: (195758) HOSP. ESTADUAL LOUSITE FERREIRA DA SILVA
A Partir de: 01/05/2021 Até31/05/2021

Qtde Plantões: 14

Processo N.: 197500/2021

Nome: (281765/2) ISAURO FERNANDES RIBEIRO
Cargo/Função: (12050) NIVEL FUNDAMENTAL
Referência: 000 Carga Horária: 40H
Un. Adm: (195715) HOSP. REG. DE COLIDER
A Partir de: 01/04/2021 Até30/04/2021
Qtde Plantões: 14

Processo N.: 260187/2021

Nome: (281765/2) ISAURO FERNANDES RIBEIRO
Cargo/Função: (12050) NIVEL FUNDAMENTAL
Referência: 000 Carga Horária: 40H
Un. Adm: (195715) HOSP. REG. DE COLIDER
A Partir de: 01/05/2021 Até31/05/2021
Qtde Plantões: 14

Processo N.: 338552/2020

Nome: (281765/2) ISAURO FERNANDES RIBEIRO
Cargo/Função: (12050) NIVEL FUNDAMENTAL
Referência: 000 Carga Horária: 40H
Un. Adm: (195715) HOSP. REG. DE COLIDER
A Partir de: 01/08/2020 Até31/08/2020
Qtde Plantões: 14

Processo N.: 173941/2021

Nome: (86162/1) ISOLDA MARIA DE LIMA
Cargo/Função: (4989) PROFIS APOIO SERV SAUDE SUS
Referência: D-007 Carga Horária: 40H
Un. Adm: (195715) HOSP. REG. DE COLIDER
A Partir de: 01/03/2021 Até31/03/2021
Qtde Plantões: 14

Processo N.: 217266/2021

Nome: (86162/1) ISOLDA MARIA DE LIMA
Cargo/Função: (4989) PROFIS APOIO SERV SAUDE SUS
Referência: D-008 Carga Horária: 40H
Un. Adm: (195715) HOSP. REG. DE COLIDER
A Partir de: 01/04/2021 Até30/04/2021
Qtde Plantões: 13

Processo N.: 35082/2021

Nome: (86162/1) ISOLDA MARIA DE LIMA
Cargo/Função: (4989) PROFIS APOIO SERV SAUDE SUS
Referência: D-007 Carga Horária: 40H
Un. Adm: (195715) HOSP. REG. DE COLIDER
A Partir de: 01/12/2020 Até31/12/2020
Qtde Plantões: 13

Processo N.: 429660/2020

Nome: (86162/1) ISOLDA MARIA DE LIMA
Cargo/Função: (4989) PROFIS APOIO SERV SAUDE SUS
Referência: D-007 Carga Horária: 40H
Un. Adm: (195715) HOSP. REG. DE COLIDER
A Partir de: 01/10/2020 Até31/10/2020
Qtde Plantões: 14

Processo N.: 257919/2021

Nome: (282182/3) ISONE MAYKON NASCIMENTO DUTRA
Cargo/Função: (12054) CONDUTOR DE AMBULANCIA
Referência: 000 Carga Horária: 40H
Un. Adm: (197041) COORD. DO SERV. DE ATEND. MOVEI DE URGENCIA -
SAMU
A Partir de: 01/05/2021 Até31/05/2021
Qtde Plantões: 14

Processo N.: 253377/2021

Nome: (281348/3) ISTEMA MOREIRA ALMEIDA
Cargo/Função: (12036) NIVEL SUPERIOR ASSISTENCIAL
Referência: 000 Carga Horária: 40H
Un. Adm: (195685) HOSP. REG. DE RONDONOPOLIS IRMÃELZA GIOVANELLA
A Partir de: 12/04/2021 Até30/04/2021
Qtde Plantões: 9

Processo N.: 254024/2021

Nome: (105837/14) IVAN FIGUEIREDO DA SILVA
Cargo/Função: (4946) PROFIS TEC NIV MEDIO SERV SAUDE SUS
Referência: A-001 Carga Horária: 40H
Un. Adm: (197238) SUPERINT. DO CIAPS
A Partir de: 01/05/2021 Até31/05/2021
Qtde Plantões: 13

Processo N.: 174510/2021

Nome: (281497/3) IVAN TEIXERA BORRET
Cargo/Função: (12038) NIVEL TECNICO ASSISTENCIAL
Referência: 000 Carga Horária: 40H
Un. Adm: (195715) HOSP. REG. DE COLIDER
A Partir de: 01/03/2021 Até31/03/2021
Qtde Plantões: 14

Processo N.: 217171/2021

Nome: (281497/3) IVAN TEIXERA BORRET
Cargo/Função: (12038) NIVEL TECNICO ASSISTENCIAL
Referência: 000 Carga Horária: 40H
Un. Adm: (195715) HOSP. REG. DE COLIDER
A Partir de: 01/04/2021 Até30/04/2021
Qtde Plantões: 13

Processo N.: 258705/2021

Nome: (281497/3) IVAN TEIXERA BORRET
Cargo/Função: (12038) NIVEL TECNICO ASSISTENCIAL
Referência: 000 Carga Horária: 40H
Un. Adm: (195715) HOSP. REG. DE COLIDER
A Partir de: 01/05/2021 Até31/05/2021
Qtde Plantões: 14

Processo N.: 229994/2021

Nome: (106252/1) IVANA DE MENEZES
Cargo/Função: (4912) PROFIS TEC NIV SUPERIOR SERV SAUDE SUS
Referência: D-007 Carga Horária: 20H
Un. Adm: (192724) GER. DO SERV. DE VERIFICACAO DE OBITOS
A Partir de: 01/04/2021 Até30/04/2021
Qtde Plantões: 7

Processo N.: 256513/2021

Nome: (42245/2) IVANE MARIA ROPKE SCHUSTER
Cargo/Função: (4946) PROFIS TEC NIV MEDIO SERV SAUDE SUS
Referência: D-010 Carga Horária: 40H
Un. Adm: (118710) UNID.ESPEC. DE CONTR. MOVIMENTACAO DE PESSOAL
A Partir de: 01/05/2021 Até31/05/2021
Qtde Plantões: 6

Processo N.: 254385/2021

Nome: (122623/1) IVANETE MARQUES VIANA
Cargo/Função: (4912) PROFIS TEC NIV SUPERIOR SERV SAUDE SUS
Referência: D-005 Carga Horária: 30H
Un. Adm: (197246) COORD. DE APOIO TECNICO DO CIAPS
A Partir de: 01/05/2021 Até31/05/2021
Qtde Plantões: 9

Processo N.: 259208/2021

Nome: (122623/1) IVANETE MARQUES VIANA
Cargo/Função: (4912) PROFIS TEC NIV SUPERIOR SERV SAUDE SUS
Referência: D-005 Carga Horária: 30H
Un. Adm: (197246) COORD. DE APOIO TECNICO DO CIAPS
A Partir de: 01/11/2020 Até30/11/2020
Qtde Plantões: 2

Processo N.: 250827/2021

Nome: (43706/3) IVANETE PAES DE SIQUEIRA BIZIO
Cargo/Função: (4989) PROFIS APOIO SERV SAUDE SUS
Referência: D-009 Carga Horária: 40H
Un. Adm: (195715) HOSP. REG. DE COLIDER
A Partir de: 01/05/2021 Até31/05/2021
Qtde Plantões: 13

Processo N.: 35082/2021

Nome: (43706/3) IVANETE PAES DE SIQUEIRA BIZIO
Cargo/Função: (4989) PROFIS APOIO SERV SAUDE SUS
Referência: D-008 Carga Horária: 40H
Un. Adm: (195715) HOSP. REG. DE COLIDER
A Partir de: 01/12/2020 Até31/12/2020
Qtde Plantões: 14

Processo N.: 250598/2021

Nome: (295261/1) IVANI FERREIRA DE SOUZA
Cargo/Função: (12038) NIVEL TECNICO ASSISTENCIAL
Referência: 000 Carga Horária: 40H
Un. Adm: (118710) UNID.ESPEC. DE CONTR. MOVIMENTACAO DE PESSOAL
A Partir de: 01/05/2021 Até31/05/2021
Qtde Plantões: 13

Processo N.: 250826/2021

Nome: (116412/1) IVANI FLORA DA SILVA
Cargo/Função: (4946) PROFIS TEC NIV MEDIO SERV SAUDE SUS
Referência: D-006 Carga Horária: 40H
Un. Adm: (195715) HOSP. REG. DE COLIDER
A Partir de: 01/05/2021 Até31/05/2021
Qtde Plantões: 10

Processo N.: 252136/2021

Nome: (90512/1) IVANIR GEONÉSIO DA SILVA
Cargo/Função: (4989) PROFIS APOIO SERV SAUDE SUS
Referência: D-007 Carga Horária: 40H
Un. Adm: (195693) HOSP. REG. DE SORRISO
A Partir de: 01/05/2021 Até31/05/2021
Qtde Plantões: 4

Processo N.: 253122/2021

Nome: (86205/1) IVANIR MARCOSSI SUFIATTE
Cargo/Função: (4946) PROFIS TEC NIV MEDIO SERV SAUDE SUS
Referência: D-007 Carga Horária: 40H
Un. Adm: (195693) HOSP. REG. DE SORRISO
A Partir de: 01/05/2021 Até31/05/2021
Qtde Plantões: 4

Processo N.: 261540/2021

Nome: (93175/1) IVETE LOURDES PANAZZOLO
Cargo/Função: (4946) PROFIS TEC NIV MEDIO SERV SAUDE SUS
Referência: D-011 Carga Horária: 30H
Un. Adm: (197076) COORD.ART. REG.DE URG.EMERG.DE LEITOS HOSPITALARES
A Partir de: 01/05/2021 Até31/05/2021
Qtde Plantões: 10

Processo N.: 250598/2021

Nome: (281056/2) IVO FRANCISCO DA SILVA
Cargo/Função: (12038) NIVEL TECNICO ASSISTENCIAL
Referência: 000 Carga Horária: 40H
Un. Adm: (118710) UNID.ESPEC. DE CONTR. MOVIMENTACAO DE PESSOAL
A Partir de: 01/05/2021 Até31/05/2021
Qtde Plantões: 14

Processo N.: 250826/2021

Nome: (113086/1) IVO MOZER JUNIOR
Cargo/Função: (4946) PROFIS TEC NIV MEDIO SERV SAUDE SUS
Referência: D-006 Carga Horária: 40H
Un. Adm: (195715) HOSP. REG. DE COLIDER
A Partir de: 01/05/2021 Até31/05/2021
Qtde Plantões: 13

Processo N.: 252045/2021

Nome: (59475/1) IVONE FALCHETTI
Cargo/Função: (4989) PROFIS APOIO SERV SAUDE SUS
Referência: D-009 Carga Horária: 40H
Un. Adm: (195693) HOSP. REG. DE SORRISO
A Partir de: 01/05/2021 Até31/05/2021
Qtde Plantões: 9

Processo N.: 224001/2021

Nome: (281046/2) IVONETE DA LUZ RODRIGUES
Cargo/Função: (12046) NIVEL FUNDAMENTAL ADMINISTRATIVO
Referência: 000 Carga Horária: 40H
Un. Adm: (195693) HOSP. REG. DE SORRISO
A Partir de: 01/04/2021 Até30/04/2021
Qtde Plantões: 1

Processo N.: 266518/2021

Nome: (118341/1) IVONETE RODRIGUES MOREIRA PENNACINO
Cargo/Função: (4946) PROFIS TEC NIV MEDIO SERV SAUDE SUS
Referência: D-006 Carga Horária: 40H
Un. Adm: (197041) COORD. DO SERV. DE ATEND. MOVEI DE URGENCIA - SAMU
A Partir de: 01/05/2021 Até31/05/2021
Qtde Plantões: 8

Processo N.: 255888/2021

Nome: (299120/2) IZABEL CRISTINA PINHEIRO FERNANDES
Cargo/Função: (12036) NIVEL SUPERIOR ASSISTENCIAL
Referência: 000 Carga Horária: 30H
Un. Adm: (195715) HOSP. REG. DE COLIDER
A Partir de: 01/05/2021 Até31/05/2021
Qtde Plantões: 9

Processo N.: 174510/2021

Nome: (281827/2) IZABELA DE SOUSA ANTONIO
Cargo/Função: (12038) NIVEL TECNICO ASSISTENCIAL
Referência: 000 Carga Horária: 40H
Un. Adm: (195715) HOSP. REG. DE COLIDER
A Partir de: 01/03/2021 Até31/03/2021
Qtde Plantões: 13

Processo N.: 217171/2021

Nome: (281827/2) IZABELA DE SOUSA ANTONIO
Cargo/Função: (12038) NIVEL TECNICO ASSISTENCIAL
Referência: 000 Carga Horária: 40H
Un. Adm: (195715) HOSP. REG. DE COLIDER
A Partir de: 01/04/2021 Até30/04/2021
Qtde Plantões: 14

Processo N.: 258705/2021

Nome: (281827/2) IZABELA DE SOUSA ANTONIO
Cargo/Função: (12038) NIVEL TECNICO ASSISTENCIAL
Referência: 000 Carga Horária: 40H
Un. Adm: (195715) HOSP. REG. DE COLIDER
A Partir de: 01/05/2021 Até31/05/2021
Qtde Plantões: 14

Processo N.: 264004/2021

Nome: (300258/1) IZALETE BAIÃO GONCALVES
Cargo/Função: (12050) NIVEL FUNDAMENTAL
Referência: 000 Carga Horária: 40H
Un. Adm: (195731) HOSP REG DE ALTA FLORESTA ALBERT SABIN
A Partir de: 01/04/2021 Até30/04/2021
Qtde Plantões: 14

Processo N.: 265935/2021

Nome: (300258/1) IZALETE BAIÃO GONCALVES
Cargo/Função: (12050) NIVEL FUNDAMENTAL
Referência: 000 Carga Horária: 40H
Un. Adm: (195731) HOSP REG DE ALTA FLORESTA ALBERT SABIN
A Partir de: 01/05/2021 Até31/05/2021
Qtde Plantões: 14

Processo N.: 212481/2021

Nome: (300750/1) IZALINO JOSE MATIAS DOS SANTOS
Cargo/Função: (12050) NIVEL FUNDAMENTAL
Referência: 000 Carga Horária: 40H
Un. Adm: (195715) HOSP. REG. DE COLIDER
A Partir de: 01/04/2021 Até30/04/2021
Qtde Plantões: 12

Processo N.: 255886/2021

Nome: (300750/1) IZALINO JOSE MATIAS DOS SANTOS
Cargo/Função: (12050) NIVEL FUNDAMENTAL
Referência: 000 Carga Horária: 40H
Un. Adm: (195715) HOSP. REG. DE COLIDER
A Partir de: 01/05/2021 Até31/05/2021
Qtde Plantões: 14

Processo N.: 214434/2021

Nome: (63940/4) IZEU SARAIVA
Cargo/Função: (4989) PROFIS APOIO SERV SAUDE SUS
Referência: D-007 Carga Horária: 40H
Un. Adm: (195715) HOSP. REG. DE COLIDER
A Partir de: 01/04/2021 Até30/04/2021
Qtde Plantões: 13

Processo N.: 250817/2021

Nome: (63940/4) IZEU SARAIVA
Cargo/Função: (4989) PROFIS APOIO SERV SAUDE SUS
Referência: D-008 Carga Horária: 40H
Un. Adm: (195715) HOSP. REG. DE COLIDER
A Partir de: 01/05/2021 Até31/05/2021
Qtde Plantões: 13

Processo N.: 391708/2020

Nome: (63940/4) IZEU SARAIVA

Cargo/Função: (4989) PROFIS APOIO SERV SAUDE SUS
Referência: D-007 Carga Horária: 40H
Un. Adm: (195715) HOSP. REG. DE COLIDER
A Partir de: 01/09/2020 Até30/09/2020
Qtde Plantões: 14

Processo N.: 252541/2021

Nome: (299201/1) JACKSON DA COSTA FARIA
Cargo/Função: (12036) NIVEL SUPERIOR ASSISTENCIAL
Referência: 000 Carga Horária: 40H
Un. Adm: (195693) HOSP. REG. DE SORRISO
A Partir de: 01/05/2021 Até31/05/2021
Qtde Plantões: 14

Processo N.: 255889/2021

Nome: (294736/1) JACQUELINE KAUANE PLACIDO
Cargo/Função: (12036) NIVEL SUPERIOR ASSISTENCIAL
Referência: 000 Carga Horária: 40H
Un. Adm: (195715) HOSP. REG. DE COLIDER
A Partir de: 01/05/2021 Até31/05/2021
Qtde Plantões: 11

Processo N.: 261543/2021

Nome: (110128/2) JADER PEREIRA DE SOUZA
Cargo/Função: (4912) PROFIS TEC NIV SUPERIOR SERV SAUDE SUS
Referência: D-006 Carga Horária: 40H
Un. Adm: (197076) COORD.ART. REG.DE URG.EMERG.DE LEITOS
HOSPITALARES
A Partir de: 01/05/2021 Até31/05/2021
Qtde Plantões: 13

Processo N.: 250421/2021

Nome: (304730/1) JADSON DE OLIVEIRA SANTOS
Cargo/Função: (12038) NIVEL TECNICO ASSISTENCIAL
Referência: 000 Carga Horária: 40H
Un. Adm: (118710) UNID.ESPEC. DE CONTR. MOVIMENTACAO DE PESSOAL
A Partir de: 09/04/2021 Até30/04/2021
Qtde Plantões: 6

Processo N.: 250598/2021

Nome: (304730/1) JADSON DE OLIVEIRA SANTOS
Cargo/Função: (12038) NIVEL TECNICO ASSISTENCIAL
Referência: 000 Carga Horária: 40H
Un. Adm: (118710) UNID.ESPEC. DE CONTR. MOVIMENTACAO DE PESSOAL
A Partir de: 01/05/2021 Até31/05/2021
Qtde Plantões: 14

Processo N.: 256513/2021

Nome: (106337/1) JAIR CELSO BERGHAHN
Cargo/Função: (4946) PROFIS TEC NIV MEDIO SERV SAUDE SUS
Referência: D-006 Carga Horária: 40H
Un. Adm: (195693) HOSP. REG. DE SORRISO
A Partir de: 01/05/2021 Até31/05/2021
Qtde Plantões: 13

Processo N.: 266497/2021

Nome: (232584/3) JAIR PAIXAO
Cargo/Função: (12038) NIVEL TECNICO ASSISTENCIAL
Referência: 000 Carga Horária: 40H
Un. Adm: (197041) COORD. DO SERV. DE ATEND. MOVEL DE URGENCIA -
SAMU
A Partir de: 01/05/2021 Até31/05/2021
Qtde Plantões: 13

Processo N.: 266508/2021

Nome: (121229/5) JANAINA LUCAS DA COSTA
Cargo/Função: (12036) NIVEL SUPERIOR ASSISTENCIAL
Referência: 000 Carga Horária: 40H
Un. Adm: (197041) COORD. DO SERV. DE ATEND. MOVEL DE URGENCIA -
SAMU
A Partir de: 01/05/2021 Até31/05/2021
Qtde Plantões: 14

Processo N.: 255888/2021

Nome: (281812/2) JANAINA OLIVEIRA SUSSAI
Cargo/Função: (12036) NIVEL SUPERIOR ASSISTENCIAL
Referência: 000 Carga Horária: 30H
Un. Adm: (195715) HOSP. REG. DE COLIDER
A Partir de: 01/05/2021 Até31/05/2021
Qtde Plantões: 10

Processo N.: 254024/2021

Nome: (295511/1) JANAINA PATRICIA COSTA FORTES
Cargo/Função: (4946) PROFIS TEC NIV MEDIO SERV SAUDE SUS
Referência: A-001 Carga Horária: 40H
Un. Adm: (197238) SUPERINT. DO CIAPS
A Partir de: 01/05/2021 Até31/05/2021
Qtde Plantões: 13

Processo N.: 261543/2021

Nome: (106753/1) JANAINA RINALDI DE FRANCA
Cargo/Função: (4912) PROFIS TEC NIV SUPERIOR SERV SAUDE SUS
Referência: C-006 Carga Horária: 40H
Un. Adm: (197076) COORD.ART. REG.DE URG.EMERG.DE LEITOS
HOSPITALARES
A Partir de: 01/05/2021 Até31/05/2021
Qtde Plantões: 13

Processo N.: 255888/2021

Nome: (281511/2) JANAINY SARA ABEGG
Cargo/Função: (12036) NIVEL SUPERIOR ASSISTENCIAL
Referência: 000 Carga Horária: 30H
Un. Adm: (195715) HOSP. REG. DE COLIDER
A Partir de: 01/05/2021 Até31/05/2021
Qtde Plantões: 3

Processo N.: 223146/2021

Nome: (296798/1) JANDERSON DA COSTA MARQUES
Cargo/Função: (12036) NIVEL SUPERIOR ASSISTENCIAL
Referência: 000 Carga Horária: 30H
Un. Adm: (195693) HOSP. REG. DE SORRISO
A Partir de: 01/04/2021 Até30/04/2021
Qtde Plantões: 10

Processo N.: 212481/2021

Nome: (300463/1) JANDIRA ALBANO WEISSHEIMER
Cargo/Função: (12050) NIVEL FUNDAMENTAL
Referência: 000 Carga Horária: 40H
Un. Adm: (195715) HOSP. REG. DE COLIDER
A Partir de: 01/04/2021 Até30/04/2021
Qtde Plantões: 12

Processo N.: 255886/2021

Nome: (300463/1) JANDIRA ALBANO WEISSHEIMER
Cargo/Função: (12050) NIVEL FUNDAMENTAL
Referência: 000 Carga Horária: 40H
Un. Adm: (195715) HOSP. REG. DE COLIDER
A Partir de: 01/05/2021 Até31/05/2021
Qtde Plantões: 14

Processo N.: 252515/2021

Nome: (42319/2) JANE PIMENTA DOS SANTOS
Cargo/Função: (4912) PROFIS TEC NIV SUPERIOR SERV SAUDE SUS
Referência: D-008 Carga Horária: 30H
Un. Adm: (197246) COORD. DE APOIO TECNICO DO CIAPS
A Partir de: 01/05/2021 Até31/05/2021
Qtde Plantões: 10

Processo N.: 250598/2021

Nome: (295440/1) JANE RIBEIRO DE LIMA OLIVEIRA
Cargo/Função: (12038) NIVEL TECNICO ASSISTENCIAL
Referência: 000 Carga Horária: 40H
Un. Adm: (118710) UNID.ESPEC. DE CONTR. MOVIMENTACAO DE PESSOAL
A Partir de: 01/05/2021 Até31/05/2021
Qtde Plantões: 12

Processo N.: 255889/2021

Nome: (295676/1) JANEA LUCIA DE SOUZA BARBOZA
Cargo/Função: (12036) NIVEL SUPERIOR ASSISTENCIAL
Referência: 000 Carga Horária: 40H
Un. Adm: (195715) HOSP. REG. DE COLIDER
A Partir de: 01/05/2021 Até31/05/2021
Qtde Plantões: 13

Processo N.: 261543/2021

Nome: (106859/1) JANETE MENDES DE MEDEIROS
Cargo/Função: (4912) PROFIS TEC NIV SUPERIOR SERV SAUDE SUS
Referência: C-006 Carga Horária: 30H
Un. Adm: (197076) COORD.ART. REG.DE URG.EMERG.DE LEITOS
HOSPITALARES
A Partir de: 01/05/2021 Até31/05/2021
Qtde Plantões: 10

Processo N.: 249672/2021

Nome: (281072/2) JANETE PIRES
Cargo/Função: (12038) NIVEL TECNICO ASSISTENCIAL
Referência: 000 Carga Horária: 40H
Un. Adm: (195693) HOSP. REG. DE SORRISO
A Partir de: 01/05/2021 Até31/05/2021
Qtde Plantões: 14

Processo N.: 266518/2021

Nome: (96204/1) JANETH MARTINS CASTANHO
Cargo/Função: (4946) PROFIS TEC NIV MEDIO SERV SAUDE SUS
Referência: D-007 Carga Horária: 30H
Un. Adm: (152218) GER. DE ENFERMAGEM DO SAMU
A Partir de: 01/05/2021 Até31/05/2021
Qtde Plantões: 10

Processo N.: 250598/2021

Nome: (295871/1) JANIA CECILIA RIBEIRO VIANA
Cargo/Função: (12038) NIVEL TECNICO ASSISTENCIAL
Referência: 000 Carga Horária: 40H
Un. Adm: (118710) UNID.ESPEC. DE CONTR. MOVIMENTACAO DE PESSOAL
A Partir de: 01/05/2021 Até31/05/2021
Qtde Plantões: 14

Processo N.: 174510/2021

Nome: (281512/2) JAQUELINE DEL SANT ROMERO RAMOS
Cargo/Função: (12038) NIVEL TECNICO ASSISTENCIAL
Referência: 000 Carga Horária: 40H
Un. Adm: (195715) HOSP. REG. DE COLIDER
A Partir de: 01/03/2021 Até31/03/2021
Qtde Plantões: 9

Processo N.: 217171/2021

Nome: (281512/2) JAQUELINE DEL SANT ROMERO RAMOS
Cargo/Função: (12038) NIVEL TECNICO ASSISTENCIAL
Referência: 000 Carga Horária: 40H
Un. Adm: (195715) HOSP. REG. DE COLIDER
A Partir de: 01/04/2021 Até30/04/2021
Qtde Plantões: 10

Processo N.: 250598/2021

Nome: (295196/1) JAQUELINE PEREIRA MENDES
Cargo/Função: (12038) NIVEL TECNICO ASSISTENCIAL
Referência: 000 Carga Horária: 40H
Un. Adm: (118710) UNID.ESPEC. DE CONTR. MOVIMENTACAO DE PESSOAL
A Partir de: 01/05/2021 Até31/05/2021
Qtde Plantões: 14

Processo N.: 250598/2021

Nome: (295376/1) JAQUEMAR ABEL RODRIGUES DA SILVA
Cargo/Função: (12038) NIVEL TECNICO ASSISTENCIAL
Referência: 000 Carga Horária: 40H
Un. Adm: (118710) UNID.ESPEC. DE CONTR. MOVIMENTACAO DE PESSOAL
A Partir de: 01/05/2021 Até31/05/2021
Qtde Plantões: 12

Processo N.: 250597/2021

Nome: (294902/1) JASME PALARIM DO NASCIMENTO
Cargo/Função: (12036) NIVEL SUPERIOR ASSISTENCIAL
Referência: 000 Carga Horária: 40H
Un. Adm: (118710) UNID.ESPEC. DE CONTR. MOVIMENTACAO DE PESSOAL
A Partir de: 01/05/2021 Até31/05/2021
Qtde Plantões: 14

Processo N.: 250598/2021

Nome: (296145/1) JEAN CARLOS MODZINSKI NOGUEIRA
Cargo/Função: (12038) NIVEL TECNICO ASSISTENCIAL
Referência: 000 Carga Horária: 40H
Un. Adm: (118710) UNID.ESPEC. DE CONTR. MOVIMENTACAO DE PESSOAL
A Partir de: 01/05/2021 Até31/05/2021
Qtde Plantões: 14

Processo N.: 266508/2021

Nome: (86609/7) JEAN CARLOS PEREIRA DA SILVA
Cargo/Função: (12036) NIVEL SUPERIOR ASSISTENCIAL
Referência: 000 Carga Horária: 40H
Un. Adm: (197041) COORD. DO SERV. DE ATEND. MOVEI DE URGENCIA -
SAMU
A Partir de: 01/05/2021 Até31/05/2021
Qtde Plantões: 14

Processo N.: 255888/2021

Nome: (281810/2) JEAN CARLOS VICTOR MOTA OLIVEIRA
Cargo/Função: (12036) NIVEL SUPERIOR ASSISTENCIAL
Referência: 000 Carga Horária: 30H
Un. Adm: (195715) HOSP. REG. DE COLIDER
A Partir de: 01/05/2021 Até31/05/2021
Qtde Plantões: 10

Processo N.: 248740/2021

Nome: (118978/1) JEAN CARLS LEIRSON NANDI
Cargo/Função: (4912) PROFIS TEC NIV SUPERIOR SERV SAUDE SUS
Referência: D-006 Carga Horária: 40H
Un. Adm: (195693) HOSP. REG. DE SORRISO
A Partir de: 01/05/2021 Até31/05/2021
Qtde Plantões: 14

Processo N.: 250387/2021

Nome: (295532/1) JEAN CONCEICAO SANTANA
Cargo/Função: (12054) CONDUTOR DE AMBULANCIA
Referência: 000 Carga Horária: 40H
Un. Adm: (118710) UNID.ESPEC. DE CONTR. MOVIMENTACAO DE PESSOAL
A Partir de: 01/05/2021 Até31/05/2021
Qtde Plantões: 14

Processo N.: 174510/2021

Nome: (289337/2) JEAN MOREIRA BORRET
Cargo/Função: (12038) NIVEL TECNICO ASSISTENCIAL
Referência: 000 Carga Horária: 40H
Un. Adm: (195715) HOSP. REG. DE COLIDER
A Partir de: 01/03/2021 Até31/03/2021
Qtde Plantões: 11

Processo N.: 217171/2021

Nome: (289337/2) JEAN MOREIRA BORRET
Cargo/Função: (12038) NIVEL TECNICO ASSISTENCIAL
Referência: 000 Carga Horária: 40H
Un. Adm: (195715) HOSP. REG. DE COLIDER
A Partir de: 01/04/2021 Até30/04/2021
Qtde Plantões: 11

Processo N.: 258705/2021

Nome: (289337/2) JEAN MOREIRA BORRET
Cargo/Função: (12038) NIVEL TECNICO ASSISTENCIAL
Referência: 000 Carga Horária: 40H
Un. Adm: (195715) HOSP. REG. DE COLIDER
A Partir de: 01/05/2021 Até31/05/2021
Qtde Plantões: 14

Processo N.: 257919/2021

Nome: (232497/3) JEAN CARLOS DA SILVA GUIMARAES
Cargo/Função: (12054) CONDUTOR DE AMBULANCIA
Referência: 000 Carga Horária: 40H
Un. Adm: (197041) COORD. DO SERV. DE ATEND. MOVEI DE URGENCIA -
SAMU
A Partir de: 01/05/2021 Até31/05/2021
Qtde Plantões: 14

Processo N.: 258122/2021

Nome: (90041/1) JEANE THAISE SILVA PEREIRA
Cargo/Função: (4946) PROFIS TEC NIV MEDIO SERV SAUDE SUS
Referência: D-007 Carga Horária: 30H
Un. Adm: (195693) HOSP. REG. DE SORRISO
A Partir de: 01/05/2021 Até31/05/2021
Qtde Plantões: 10

Processo N.: 249672/2021

Nome: (285391/2) JEFFERSON CHAGAS
Cargo/Função: (12038) NIVEL TECNICO ASSISTENCIAL
Referência: 000 Carga Horária: 40H
Un. Adm: (195693) HOSP. REG. DE SORRISO
A Partir de: 01/05/2021 Até31/05/2021
Qtde Plantões: 14

Processo N.: 250412/2021

Nome: (304538/1) JENNIFER RAMPI GARCIA
Cargo/Função: (12044) NIVEL MEDIO ADMINISTRATIVO
Referência: 000 Carga Horária: 40H
Un. Adm: (118710) UNID.ESPEC. DE CONTR. MOVIMENTACAO DE PESSOAL
A Partir de: 01/05/2021 Até31/05/2021
Qtde Plantões: 14

Processo N.: 250598/2021

Nome: (296907/1) JECONDA MENDES DE OLIVEIRA
Cargo/Função: (12038) NIVEL TECNICO ASSISTENCIAL
Referência: 000 Carga Horária: 40H
Un. Adm: (118710) UNID.ESPEC. DE CONTR. MOVIMENTACAO DE PESSOAL
A Partir de: 01/05/2021 Até31/05/2021
Qtde Plantões: 12

Processo N.: 250598/2021

Nome: (295390/1) JESSICA GABRIELA DOS SANTOS SILVA
Cargo/Função: (12038) NIVEL TECNICO ASSISTENCIAL
Referência: 000 Carga Horária: 40H
Un. Adm: (118710) UNID.ESPEC. DE CONTR. MOVIMENTACAO DE PESSOAL
A Partir de: 01/05/2021 Até31/05/2021
Qtde Plantões: 14

Processo N.: 217171/2021

Nome: (281436/6) JESSICA PARRON ALMONDES
Cargo/Função: (12038) NIVEL TECNICO ASSISTENCIAL
Referência: 000 Carga Horária: 40H
Un. Adm: (195715) HOSP. REG. DE COLIDER
A Partir de: 01/04/2021 Até30/04/2021
Qtde Plantões: 14

Processo N.: 258705/2021

Nome: (281436/6) JESSICA PARRON ALMONDES
Cargo/Função: (12038) NIVEL TECNICO ASSISTENCIAL
Referência: 000 Carga Horária: 40H
Un. Adm: (195715) HOSP. REG. DE COLIDER
A Partir de: 01/05/2021 Até31/05/2021
Qtde Plantões: 14

Processo N.: 248469/2021

Nome: (295916/1) JESSICA QUEIROZ MOURA
Cargo/Função: (12044) NIVEL MEDIO ADMINISTRATIVO
Referência: 000 Carga Horária: 40H
Un. Adm: (195758) HOSP. ESTADUAL LOUSITE FERREIRA DA SILVA
A Partir de: 01/05/2021 Até31/05/2021
Qtde Plantões: 14

Processo N.: 66222/2021

Nome: (297110/1) JESSYCA BARTOLOMEU DE ANDRADE
Cargo/Função: (12036) NIVEL SUPERIOR ASSISTENCIAL
Referência: 000 Carga Horária: 30H
Un. Adm: (195707) HOSP REG DOUTOR ANTONIO CARLOS SOUO FONTES
A Partir de: 01/01/2021 Até31/01/2021
Qtde Plantões: 10

Processo N.: 260050/2021

Nome: (297049/1) JEVERSON ANDRADE E SILVA
Cargo/Função: (12046) NIVEL FUNDAMENTAL ADMINISTRATIVO
Referência: 000 Carga Horária: 40H
Un. Adm: (195715) HOSP. REG. DE COLIDER
A Partir de: 01/05/2021 Até31/05/2021
Qtde Plantões: 12

Processo N.: 271195/2021

Nome: (281134/2) JHONATA APARECIDO LIBARDI
Cargo/Função: (12046) NIVEL FUNDAMENTAL ADMINISTRATIVO
Referência: 000 Carga Horária: 40H
Un. Adm: (195731) HOSP REG DE ALTA FLORESTA ALBERT SABIN
A Partir de: 01/05/2021 Até31/05/2021
Qtde Plantões: 14

Processo N.: 257911/2021

Nome: (281260/2) JICELIO RODRIGUES
Cargo/Função: (12038) NIVEL TECNICO ASSISTENCIAL
Referência: 000 Carga Horária: 24H
Un. Adm: (195715) HOSP. REG. DE COLIDER
A Partir de: 01/05/2021 Até31/05/2021
Qtde Plantões: 8

Processo N.: 217338/2021

Nome: (106792/1) JILDETE FERNANDES BITTES R
Cargo/Função: (4946) PROFIS TEC NIV MEDIO SERV SAUDE SUS
Referência: D-006 Carga Horária: 40H
Un. Adm: (195715) HOSP. REG. DE COLIDER
A Partir de: 01/04/2021 Até30/04/2021
Qtde Plantões: 14

Processo N.: 250828/2021

Nome: (106792/1) JILDETE FERNANDES BITTES R
Cargo/Função: (4946) PROFIS TEC NIV MEDIO SERV SAUDE SUS
Referência: D-006 Carga Horária: 40H
Un. Adm: (195715) HOSP. REG. DE COLIDER
A Partir de: 01/05/2021 Até31/05/2021
Qtde Plantões: 12

Processo N.: 257919/2021

Nome: (216819/3) JOAMIR DIAS DA SILVA
Cargo/Função: (12054) CONDUTOR DE AMBULANCIA
Referência: 000 Carga Horária: 40H
Un. Adm: (197041) COORD. DO SERV. DE ATEND. MOVEI DE URGENCIA -
SAMU
A Partir de: 01/05/2021 Até31/05/2021
Qtde Plantões: 12

Processo N.: 250826/2021

Nome: (71489/11) JOANA BARBOSA ROCHA ALCARA

Cargo/Função: (4946) PROFIS TEC NIV MEDIO SERV SAUDE SUS
 Referência: D-007 Carga Horária: 40H
 Un. Adm: (195715) HOSP. REG. DE COLIDER
 A Partir de: 01/05/2021 Até31/05/2021
 Qtde Plantões: 14

Processo N.: 250417/2021

Nome: (295132/2) JOANA DARC PEREIRA DOS SANTOS OLIVEIRA
 Cargo/Função: (12044) NIVEL MEDIO ADMINISTRATIVO
 Referência: 000 Carga Horária: 40H
 Un. Adm: (118710) UNID.ESPEC. DE CONTR. MOVIMENTACAO DE PESSOAL
 A Partir de: 01/05/2021 Até31/05/2021
 Qtde Plantões: 14

Processo N.: 246269/2021

Nome: (295510/1) JOANITA VALE MACIEL DA SILVA
 Cargo/Função: (4946) PROFIS TEC NIV MEDIO SERV SAUDE SUS
 Referência: A-001 Carga Horária: 40H
 Un. Adm: (197238) SUPERINT. DO CIAPS
 A Partir de: 01/03/2021 Até31/03/2021
 Qtde Plantões: 14

Processo N.: 254024/2021

Nome: (295510/1) JOANITA VALE MACIEL DA SILVA
 Cargo/Função: (4946) PROFIS TEC NIV MEDIO SERV SAUDE SUS
 Referência: A-001 Carga Horária: 40H
 Un. Adm: (197238) SUPERINT. DO CIAPS
 A Partir de: 01/05/2021 Até31/05/2021
 Qtde Plantões: 13

Processo N.: 257919/2021

Nome: (232502/3) JOAO BOSCO DE CARVALHO
 Cargo/Função: (12054) CONDUCTOR DE AMBULANCIA
 Referência: 000 Carga Horária: 40H
 Un. Adm: (197041) COORD. DO SERV. DE ATEND. MOVEL DE URGENCIA -
 SAMU
 A Partir de: 01/05/2021 Até31/05/2021
 Qtde Plantões: 14

Processo N.: 248469/2021

Nome: (300444/1) JOAO BRENO RODRIGUES FERREIRA
 Cargo/Função: (12044) NIVEL MEDIO ADMINISTRATIVO
 Referência: 000 Carga Horária: 40H
 Un. Adm: (195758) HOSP. ESTADUAL LOUSITE FERREIRA DA SILVA
 A Partir de: 01/05/2021 Até31/05/2021
 Qtde Plantões: 13

Processo N.: 212481/2021

Nome: (281446/2) JOAO JOSE DE FREITAS
 Cargo/Função: (12050) NIVEL FUNDAMENTAL
 Referência: 000 Carga Horária: 40H
 Un. Adm: (195715) HOSP. REG. DE COLIDER
 A Partir de: 01/04/2021 Até30/04/2021
 Qtde Plantões: 14

Processo N.: 255886/2021

Nome: (281446/2) JOAO JOSE DE FREITAS
 Cargo/Função: (12050) NIVEL FUNDAMENTAL
 Referência: 000 Carga Horária: 40H
 Un. Adm: (195715) HOSP. REG. DE COLIDER
 A Partir de: 01/05/2021 Até31/05/2021
 Qtde Plantões: 14

Processo N.: 250417/2021

Nome: (299488/1) JOAO LUIZ BRAGA DE MORAES FILHO
 Cargo/Função: (12044) NIVEL MEDIO ADMINISTRATIVO
 Referência: 000 Carga Horária: 40H
 Un. Adm: (118710) UNID.ESPEC. DE CONTR. MOVIMENTACAO DE PESSOAL
 A Partir de: 01/05/2021 Até31/05/2021
 Qtde Plantões: 14

Processo N.: 252541/2021

Nome: (137656/5) JOAO MOREIRA DE LUNA
 Cargo/Função: (12036) NIVEL SUPERIOR ASSISTENCIAL
 Referência: 000 Carga Horária: 40H
 Un. Adm: (195693) HOSP. REG. DE SORRISO
 A Partir de: 01/05/2021 Até31/05/2021
 Qtde Plantões: 14

Processo N.: 174510/2021

Nome: (281770/2) JOAO PAULO DA SILVA
 Cargo/Função: (12038) NIVEL TECNICO ASSISTENCIAL
 Referência: 000 Carga Horária: 40H
 Un. Adm: (195715) HOSP. REG. DE COLIDER
 A Partir de: 01/03/2021 Até31/03/2021
 Qtde Plantões: 13

Processo N.: 217171/2021

Nome: (281770/2) JOAO PAULO DA SILVA
 Cargo/Função: (12038) NIVEL TECNICO ASSISTENCIAL
 Referência: 000 Carga Horária: 40H
 Un. Adm: (195715) HOSP. REG. DE COLIDER
 A Partir de: 01/04/2021 Até30/04/2021
 Qtde Plantões: 14

Processo N.: 258705/2021

Nome: (281770/2) JOAO PAULO DA SILVA
 Cargo/Função: (12038) NIVEL TECNICO ASSISTENCIAL
 Referência: 000 Carga Horária: 40H
 Un. Adm: (195715) HOSP. REG. DE COLIDER
 A Partir de: 01/05/2021 Até31/05/2021
 Qtde Plantões: 14

Processo N.: 250826/2021

Nome: (56867/4) JOAO SUFFIATTI
 Cargo/Função: (4946) PROFIS TEC NIV MEDIO SERV SAUDE SUS

Referência: D-007 Carga Horária: 40H
 Un. Adm: (195715) HOSP. REG. DE COLIDER
 A Partir de: 01/05/2021 Até31/05/2021
 Qtde Plantões: 11

Processo N.: 263137/2021

Nome: (299159/1) JOAO VICTOR SILVA CABRAL
 Cargo/Função: (12046) NIVEL FUNDAMENTAL ADMINISTRATIVO
 Referência: 000 Carga Horária: 40H
 Un. Adm: (195758) HOSP. ESTADUAL LOUSITE FERREIRA DA SILVA
 A Partir de: 01/11/2020 Até30/11/2020
 Qtde Plantões: 14

Processo N.: 250829/2021

Nome: (57835/2) JOAO XAVIER DE LIMA
 Cargo/Função: (4946) PROFIS TEC NIV MEDIO SERV SAUDE SUS
 Referência: D-008 Carga Horária: 40H
 Un. Adm: (195715) HOSP. REG. DE COLIDER
 A Partir de: 01/05/2021 Até31/05/2021
 Qtde Plantões: 12

Processo N.: 174510/2021

Nome: (125344/2) JOAQUINA DE OLIVEIRA LEITE
 Cargo/Função: (12038) NIVEL TECNICO ASSISTENCIAL
 Referência: 000 Carga Horária: 40H
 Un. Adm: (195715) HOSP. REG. DE COLIDER
 A Partir de: 01/03/2021 Até31/03/2021
 Qtde Plantões: 13

Processo N.: 217171/2021

Nome: (125344/2) JOAQUINA DE OLIVEIRA LEITE
 Cargo/Função: (12038) NIVEL TECNICO ASSISTENCIAL
 Referência: 000 Carga Horária: 40H
 Un. Adm: (195715) HOSP. REG. DE COLIDER
 A Partir de: 01/04/2021 Até30/04/2021
 Qtde Plantões: 14

Processo N.: 258705/2021

Nome: (125344/2) JOAQUINA DE OLIVEIRA LEITE
 Cargo/Função: (12038) NIVEL TECNICO ASSISTENCIAL
 Referência: 000 Carga Horária: 40H
 Un. Adm: (195715) HOSP. REG. DE COLIDER
 A Partir de: 01/05/2021 Até31/05/2021
 Qtde Plantões: 14

Processo N.: 258122/2021

Nome: (40632/3) JOCEMAR CABRAL
 Cargo/Função: (4946) PROFIS TEC NIV MEDIO SERV SAUDE SUS
 Referência: D-007 Carga Horária: 40H
 Un. Adm: (195693) HOSP. REG. DE SORRISO
 A Partir de: 01/05/2021 Até31/05/2021
 Qtde Plantões: 13

Processo N.: 257919/2021

Nome: (111049/4) JOCINEY JOSUEL DE ALMEIDA
 Cargo/Função: (12054) CONDUCTOR DE AMBULANCIA
 Referência: 000 Carga Horária: 40H
 Un. Adm: (197041) COORD. DO SERV. DE ATEND. MOVEL DE URGENCIA -
 SAMU
 A Partir de: 01/05/2021 Até31/05/2021
 Qtde Plantões: 14

Processo N.: 260278/2021

Nome: (296111/1) JOEL LOUBACK
 Cargo/Função: (12036) NIVEL SUPERIOR ASSISTENCIAL
 Referência: 000 Carga Horária: 40H
 Un. Adm: (195731) HOSP REG DE ALTA FLORESTA ALBERT SABIN
 A Partir de: 01/05/2021 Até31/05/2021
 Qtde Plantões: 14

Processo N.: 266139/2021

Nome: (296111/1) JOEL LOUBACK
 Cargo/Função: (12036) NIVEL SUPERIOR ASSISTENCIAL
 Referência: 000 Carga Horária: 40H
 Un. Adm: (195731) HOSP REG DE ALTA FLORESTA ALBERT SABIN
 A Partir de: 01/04/2021 Até30/04/2021
 Qtde Plantões: 14

Processo N.: 252328/2021

Nome: (291652/3) JOELISE MENEZES DE ARRUDA FARIA
 Cargo/Função: (12036) NIVEL SUPERIOR ASSISTENCIAL
 Referência: 000 Carga Horária: 30H
 Un. Adm: (195685) HOSP. REG. DE RONDONOPOLIS IRMÃELZA GIOVANELLA
 A Partir de: 01/04/2021 Até30/04/2021
 Qtde Plantões: 10

Processo N.: 250598/2021

Nome: (295530/1) JOELMA CONCEICAO DE OLIVEIRA
 Cargo/Função: (12038) NIVEL TECNICO ASSISTENCIAL
 Referência: 000 Carga Horária: 40H
 Un. Adm: (118710) UNID.ESPEC. DE CONTR. MOVIMENTACAO DE PESSOAL
 A Partir de: 01/05/2021 Até31/05/2021
 Qtde Plantões: 12

Processo N.: 256562/2021

Nome: (295530/1) JOELMA CONCEICAO DE OLIVEIRA
 Cargo/Função: (12038) NIVEL TECNICO ASSISTENCIAL
 Referência: 000 Carga Horária: 40H
 Un. Adm: (118710) UNID.ESPEC. DE CONTR. MOVIMENTACAO DE PESSOAL
 A Partir de: 01/01/2021 Até31/01/2021
 Qtde Plantões: 13

Processo N.: 254024/2021

Nome: (295761/1) JOELMO DA SILVA COELHO
 Cargo/Função: (4946) PROFIS TEC NIV MEDIO SERV SAUDE SUS
 Referência: A-001 Carga Horária: 40H

Un. Adm: (197238) SUPERINT. DO CIAPS
A Partir de: 01/05/2021 Até31/05/2021
Qtde Plantões: 13

Processo N.: 252653/2021

Nome: (96209/1) JOEMIL FRANCISCO DE SOUZA
Cargo/Função: (4946) PROFIS TEC NIV MEDIO SERV SAUDE SUS
Referência: D-009 Carga Horária: 40H
Un. Adm: (191078) COORD. DE APOIO ADMINISTRATIVO DO CIAPS
A Partir de: 01/05/2021 Até31/05/2021
Qtde Plantões: 14

Processo N.: 257919/2021

Nome: (232499/3) JOILSON BENEDITO DE CAMPOS
Cargo/Função: (12054) CONDUTOR DE AMBULANCIA
Referência: 000 Carga Horária: 40H
Un. Adm: (197041) COORD. DO SERV. DE ATEND. MOVEI DE URGENCIA -
SAMU
A Partir de: 01/05/2021 Até31/05/2021
Qtde Plantões: 14

Processo N.: 248469/2021

Nome: (282014/2) JOILSON DE MORAES
Cargo/Função: (12044) NIVEL MEDIO ADMINISTRATIVO
Referência: 000 Carga Horária: 40H
Un. Adm: (195758) HOSP. ESTADUAL LOUSITE FERREIRA DA SILVA
A Partir de: 01/05/2021 Até31/05/2021
Qtde Plantões: 14

Processo N.: 252812/2021

Nome: (47841/3) JOILSON FREDERICO FERREIRA DOS SANTOS
Cargo/Função: (4946) PROFIS TEC NIV MEDIO SERV SAUDE SUS
Referência: D-008 Carga Horária: 40H
Un. Adm: (191078) COORD. DE APOIO ADMINISTRATIVO DO CIAPS
A Partir de: 01/05/2021 Até31/05/2021
Qtde Plantões: 14

Processo N.: 216754/2021

Nome: (94601/1) JONAS EMANUEL RIBEIRO DIAS
Cargo/Função: (4946) PROFIS TEC NIV MEDIO SERV SAUDE SUS
Referência: D-007 Carga Horária: 40H
Un. Adm: (197246) COORD. DE APOIO TECNICO DO CIAPS
A Partir de: 01/01/2021 Até31/01/2021
Qtde Plantões: 12

Processo N.: 254024/2021

Nome: (94601/1) JONAS EMANUEL RIBEIRO DIAS
Cargo/Função: (4946) PROFIS TEC NIV MEDIO SERV SAUDE SUS
Referência: D-007 Carga Horária: 40H
Un. Adm: (197246) COORD. DE APOIO TECNICO DO CIAPS
A Partir de: 01/05/2021 Até31/05/2021
Qtde Plantões: 13

Processo N.: 250387/2021

Nome: (299469/1) JONATHAN GOMES DE OLIVEIRA
Cargo/Função: (12054) CONDUTOR DE AMBULANCIA
Referência: 000 Carga Horária: 40H
Un. Adm: (118710) UNID.ESPEC. DE CONTR. MOVIMENTACAO DE PESSOAL
A Partir de: 01/05/2021 Até31/05/2021
Qtde Plantões: 14

Processo N.: 250407/2021

Nome: (263180/8) JONATHAN CARLOS DA SILVA
Cargo/Função: (12036) NIVEL SUPERIOR ASSISTENCIAL
Referência: 000 Carga Horária: 30H
Un. Adm: (118710) UNID.ESPEC. DE CONTR. MOVIMENTACAO DE PESSOAL
A Partir de: 01/05/2021 Até31/05/2021
Qtde Plantões: 3

Processo N.: 217338/2021

Nome: (106798/1) JONES ROBSON PEREIRA DA CUNHA
Cargo/Função: (4946) PROFIS TEC NIV MEDIO SERV SAUDE SUS
Referência: D-006 Carga Horária: 40H
Un. Adm: (195715) HOSP. REG. DE COLIDER
A Partir de: 01/04/2021 Até30/04/2021
Qtde Plantões: 6

Processo N.: 250406/2021

Nome: (96510/2) JONY DE JESUS PINHEIRO
Cargo/Função: (4912) PROFIS TEC NIV SUPERIOR SERV SAUDE SUS
Referência: D-006 Carga Horária: 40H
Un. Adm: (118710) UNID.ESPEC. DE CONTR. MOVIMENTACAO DE PESSOAL
A Partir de: 01/05/2021 Até31/05/2021
Qtde Plantões: 13

Processo N.: 246092/2021

Nome: (296749/1) JONY FRANCISCO DO NASCIMENTO ALMEIDA
Cargo/Função: (12046) NIVEL FUNDAMENTAL ADMINISTRATIVO
Referência: 000 Carga Horária: 40H
Un. Adm: (195758) HOSP. ESTADUAL LOUSITE FERREIRA DA SILVA
A Partir de: 01/05/2021 Até31/05/2021
Qtde Plantões: 14

Processo N.: 266497/2021

Nome: (232589/4) JORGE BASILIO DE OLIVEIRA FILHO
Cargo/Função: (12038) NIVEL TECNICO ASSISTENCIAL
Referência: 000 Carga Horária: 40H
Un. Adm: (197041) COORD. DO SERV. DE ATEND. MOVEI DE URGENCIA -
SAMU
A Partir de: 01/05/2021 Até31/05/2021
Qtde Plantões: 14

Processo N.: 250400/2021

Nome: (296156/1) JORGE CARLOS PEREIRA
Cargo/Função: (12050) NIVEL FUNDAMENTAL
Referência: 000 Carga Horária: 40H

Un. Adm: (118710) UNID.ESPEC. DE CONTR. MOVIMENTACAO DE PESSOAL
A Partir de: 01/05/2021 Até31/05/2021
Qtde Plantões: 14

Processo N.: 261540/2021

Nome: (84008/3) JORGE LUIS DE SOUSA FURTADO
Cargo/Função: (4946) PROFIS TEC NIV MEDIO SERV SAUDE SUS
Referência: D-007 Carga Horária: 40H
Un. Adm: (197076) COORD.ART. REG.DE URG.EMERG.DE LEITOS

HOSPITALARES

A Partir de: 01/05/2021 Até31/05/2021

Qtde Plantões: 14

Processo N.: 404980/2020

Nome: (124419/5) JOSANI GRACIELE SCHARDONG RIBEIRO
Cargo/Função: (12036) NIVEL SUPERIOR ASSISTENCIAL
Referência: 000 Carga Horária: 40H
Un. Adm: (195715) HOSP. REG. DE COLIDER
A Partir de: 03/06/2019 Até30/06/2019
Qtde Plantões: 14

Processo N.: 214284/2021

Nome: (43714/2) JOSE BENICIO DE SOUZA
Cargo/Função: (4989) PROFIS APOIO SERV SAUDE SUS
Referência: D-010 Carga Horária: 40H
Un. Adm: (195715) HOSP. REG. DE COLIDER
A Partir de: 01/04/2021 Até30/04/2021
Qtde Plantões: 13

Processo N.: 391708/2020

Nome: (43714/2) JOSE BENICIO DE SOUZA
Cargo/Função: (4989) PROFIS APOIO SERV SAUDE SUS
Referência: D-010 Carga Horária: 40H
Un. Adm: (195715) HOSP. REG. DE COLIDER
A Partir de: 01/09/2020 Até30/09/2020
Qtde Plantões: 8

Processo N.: 254024/2021

Nome: (214604/6) JOSE CARLOS CARDOZO DE OLIVEIRA
Cargo/Função: (4946) PROFIS TEC NIV MEDIO SERV SAUDE SUS
Referência: A-001 Carga Horária: 40H
Un. Adm: (197238) SUPERINT. DO CIAPS
A Partir de: 01/05/2021 Até31/05/2021
Qtde Plantões: 13

Processo N.: 254385/2021

Nome: (72492/2) JOSE CARLOS MIRANDA DUARTE
Cargo/Função: (4912) PROFIS TEC NIV SUPERIOR SERV SAUDE SUS
Referência: D-006 Carga Horária: 30H
Un. Adm: (197246) COORD. DE APOIO TECNICO DO CIAPS
A Partir de: 01/05/2021 Até31/05/2021
Qtde Plantões: 10

Processo N.: 266508/2021

Nome: (232590/3) JOSE CARLOS SOARES PEREIRA
Cargo/Função: (12036) NIVEL SUPERIOR ASSISTENCIAL
Referência: 000 Carga Horária: 40H
Un. Adm: (197041) COORD. DO SERV. DE ATEND. MOVEI DE URGENCIA -
SAMU
A Partir de: 01/05/2021 Até31/05/2021
Qtde Plantões: 14

Processo N.: 161629/2021

Nome: (281353/2) JOSE FABIO ALVES DE VASCONCELOS
Cargo/Função: (12036) NIVEL SUPERIOR ASSISTENCIAL
Referência: 000 Carga Horária: 40H
Un. Adm: (195731) HOSP REG DE ALTA FLORESTA ALBERT SABIN
A Partir de: 01/02/2021 Até28/02/2021
Qtde Plantões: 14

Processo N.: 250597/2021

Nome: (294839/1) JOSE FREITAS DOS SANTOS
Cargo/Função: (12036) NIVEL SUPERIOR ASSISTENCIAL
Referência: 000 Carga Horária: 40H
Un. Adm: (118710) UNID.ESPEC. DE CONTR. MOVIMENTACAO DE PESSOAL
A Partir de: 01/05/2021 Até31/05/2021
Qtde Plantões: 14

Processo N.: 257919/2021

Nome: (252022/3) JOSE GENIVAL GOMES RIBEIRO
Cargo/Função: (12054) CONDUTOR DE AMBULANCIA
Referência: 000 Carga Horária: 40H
Un. Adm: (197041) COORD. DO SERV. DE ATEND. MOVEI DE URGENCIA -
SAMU
A Partir de: 01/05/2021 Até31/05/2021
Qtde Plantões: 14

Processo N.: 263219/2021

Nome: (300915/1) JOSE JORGE DE SOUZA SILVA
Cargo/Função: (12054) CONDUTOR DE AMBULANCIA
Referência: 000 Carga Horária: 40H
Un. Adm: (195758) HOSP. ESTADUAL LOUSITE FERREIRA DA SILVA
A Partir de: 01/01/2021 Até31/01/2021
Qtde Plantões: 13

Processo N.: 250829/2021

Nome: (55614/1) JOSE JORGE NASCIMENTO GOMES
Cargo/Função: (4946) PROFIS TEC NIV MEDIO SERV SAUDE SUS
Referência: D-009 Carga Horária: 40H
Un. Adm: (195715) HOSP. REG. DE COLIDER
A Partir de: 01/05/2021 Até31/05/2021
Qtde Plantões: 12

Processo N.: 250419/2021

Nome: (304464/1) JOSE LUIS DE OLIVEIRA
Cargo/Função: (12036) NIVEL SUPERIOR ASSISTENCIAL

Referência: 000 Carga Horária: 40H
Un. Adm: (118710) UNID.ESPEC. DE CONTR. MOVIMENTACAO DE PESSOAL
A Partir de: 08/04/2021 Até30/04/2021
Qtde Plantões: 6

Processo N.: 250597/2021

Nome: (304464/1) JOSE LUIS DE OLIVEIRA
Cargo/Função: (12036) NIVEL SUPERIOR ASSISTENCIAL
Referência: 000 Carga Horária: 40H
Un. Adm: (118710) UNID.ESPEC. DE CONTR. MOVIMENTACAO DE PESSOAL
A Partir de: 01/05/2021 Até31/05/2021
Qtde Plantões: 14

Processo N.: 250598/2021

Nome: (296133/1) JOSE MESSIAS DOS SANTOS FILHO
Cargo/Função: (12038) NIVEL TECNICO ASSISTENCIAL
Referência: 000 Carga Horária: 40H
Un. Adm: (118710) UNID.ESPEC. DE CONTR. MOVIMENTACAO DE PESSOAL
A Partir de: 01/05/2021 Até31/05/2021
Qtde Plantões: 13

Processo N.: 252653/2021

Nome: (63764/1) JOSE ROBERTO CAETANO MARQUES
Cargo/Função: (4946) PROFIS TEC NIV MEDIO SERV SAUDE SUS
Referência: D-011 Carga Horária: 40H
Un. Adm: (191078) COORD. DE APOIO ADMINISTRATIVO DO CIAPS
A Partir de: 01/05/2021 Até31/05/2021
Qtde Plantões: 14

Processo N.: 250817/2021

Nome: (90069/1) JOSE ROBERTO DE SOUZA FERRAZ
Cargo/Função: (4989) PROFIS APOIO SERV SAUDE SUS
Referência: D-007 Carga Horária: 40H
Un. Adm: (195715) HOSP. REG. DE COLIDER
A Partir de: 01/05/2021 Até31/05/2021
Qtde Plantões: 12

Processo N.: 391708/2020

Nome: (90069/1) JOSE ROBERTO DE SOUZA FERRAZ
Cargo/Função: (4989) PROFIS APOIO SERV SAUDE SUS
Referência: D-007 Carga Horária: 40H
Un. Adm: (195715) HOSP. REG. DE COLIDER
A Partir de: 01/09/2020 Até30/09/2020
Qtde Plantões: 14

Processo N.: 248740/2021

Nome: (103787/1) JOSE TARCO DE ABRANTES JUNIOR
Cargo/Função: (4912) PROFIS TEC NIV SUPERIOR SERV SAUDE SUS
Referência: D-006 Carga Horária: 40H
Un. Adm: (195693) HOSP. REG. DE SORRISO
A Partir de: 01/05/2021 Até31/05/2021
Qtde Plantões: 3

Processo N.: 250400/2021

Nome: (299042/1) JOSE YARLON DA COSTA RODRIGUES
Cargo/Função: (12050) NIVEL FUNDAMENTAL
Referência: 000 Carga Horária: 40H
Un. Adm: (118710) UNID.ESPEC. DE CONTR. MOVIMENTACAO DE PESSOAL
A Partir de: 01/05/2021 Até31/05/2021
Qtde Plantões: 13

Processo N.: 248110/2021

Nome: (95126/2) JOSEANA DE ABRANTES
Cargo/Função: (4912) PROFIS TEC NIV SUPERIOR SERV SAUDE SUS
Referência: D-006 Carga Horária: 40H
Un. Adm: (195693) HOSP. REG. DE SORRISO
A Partir de: 01/05/2021 Até31/05/2021
Qtde Plantões: 4

Processo N.: 253377/2021

Nome: (300244/1) JOSEANE DE QUEIROZ SILVEIRA
Cargo/Função: (12036) NIVEL SUPERIOR ASSISTENCIAL
Referência: 000 Carga Horária: 40H
Un. Adm: (195685) HOSP. REG. DE RONDONOPOLIS IRMÃELZA GIOVANELLA
A Partir de: 01/04/2021 Até30/04/2021
Qtde Plantões: 13

Processo N.: 250598/2021

Nome: (295055/1) JOSENALVA SILVA SOUZA COELHO
Cargo/Função: (12038) NIVEL TECNICO ASSISTENCIAL
Referência: 000 Carga Horária: 40H
Un. Adm: (118710) UNID.ESPEC. DE CONTR. MOVIMENTACAO DE PESSOAL
A Partir de: 01/05/2021 Até31/05/2021
Qtde Plantões: 12

Processo N.: 257919/2021

Nome: (289364/2) JOSENILDO SANTOS DA SILVA
Cargo/Função: (12054) CONDUTOR DE AMBULANCIA
Referência: 000 Carga Horária: 40H
Un. Adm: (197041) COORD. DO SERV. DE ATEND. MOVEL DE URGENCIA - SAMU
A Partir de: 01/05/2021 Até31/05/2021
Qtde Plantões: 14

Processo N.: 254024/2021

Nome: (124269/8) JOSIANA ARRUDA DOS SANTOS RIBEIRO
Cargo/Função: (4946) PROFIS TEC NIV MEDIO SERV SAUDE SUS
Referência: A-001 Carga Horária: 40H
Un. Adm: (197238) SUPERINT. DO CIAPS
A Partir de: 01/05/2021 Até31/05/2021
Qtde Plantões: 13

Processo N.: 249672/2021

Nome: (279706/3) JOSIANE ALVES DA SILVA
Cargo/Função: (12038) NIVEL TECNICO ASSISTENCIAL
Referência: 000 Carga Horária: 40H

Un. Adm: (195693) HOSP. REG. DE SORRISO
A Partir de: 01/05/2021 Até31/05/2021
Qtde Plantões: 13

Processo N.: 266518/2021

Nome: (111335/1) JOSIANE CAMARGO FARIAS
Cargo/Função: (4946) PROFIS TEC NIV MEDIO SERV SAUDE SUS
Referência: D-006 Carga Horária: 40H
Un. Adm: (197041) COORD. DO SERV. DE ATEND. MOVEL DE URGENCIA - SAMU
A Partir de: 01/05/2021 Até31/05/2021
Qtde Plantões: 13

Processo N.: 264004/2021

Nome: (281398/2) JOSIANE DA SILVA DE SOUZA DE MELO
Cargo/Função: (12050) NIVEL FUNDAMENTAL
Referência: 000 Carga Horária: 40H
Un. Adm: (195731) HOSP REG DE ALTA FLORESTA ALBERT SABIN
A Partir de: 01/04/2021 Até30/04/2021
Qtde Plantões: 14

Processo N.: 265935/2021

Nome: (281398/2) JOSIANE DA SILVA DE SOUZA DE MELO
Cargo/Função: (12050) NIVEL FUNDAMENTAL
Referência: 000 Carga Horária: 40H
Un. Adm: (195731) HOSP REG DE ALTA FLORESTA ALBERT SABIN
A Partir de: 01/05/2021 Até31/05/2021
Qtde Plantões: 14

Processo N.: 266509/2021

Nome: (110028/3) JOSIANE VALERIA BARROS DA CUNHA
Cargo/Função: (4912) PROFIS TEC NIV SUPERIOR SERV SAUDE SUS
Referência: D-006 Carga Horária: 30H
Un. Adm: (152218) GER. DE ENFERMAGEM DO SAMU
A Partir de: 01/05/2021 Até31/05/2021
Qtde Plantões: 10

Processo N.: 264004/2021

Nome: (296372/1) JOSIELE PEREIRA ALMEIDA
Cargo/Função: (12050) NIVEL FUNDAMENTAL
Referência: 000 Carga Horária: 40H
Un. Adm: (195731) HOSP REG DE ALTA FLORESTA ALBERT SABIN
A Partir de: 01/04/2021 Até30/04/2021
Qtde Plantões: 14

Processo N.: 265935/2021

Nome: (296372/1) JOSIELE PEREIRA ALMEIDA
Cargo/Função: (12050) NIVEL FUNDAMENTAL
Referência: 000 Carga Horária: 40H
Un. Adm: (195731) HOSP REG DE ALTA FLORESTA ALBERT SABIN
A Partir de: 01/05/2021 Até31/05/2021
Qtde Plantões: 14

Processo N.: 250598/2021

Nome: (295328/1) JOSILAINA RODRIGUES DA CUNHA
Cargo/Função: (12038) NIVEL TECNICO ASSISTENCIAL
Referência: 000 Carga Horária: 40H
Un. Adm: (118710) UNID.ESPEC. DE CONTR. MOVIMENTACAO DE PESSOAL
A Partir de: 01/05/2021 Até31/05/2021
Qtde Plantões: 13

Processo N.: 256562/2021

Nome: (295328/1) JOSILAINA RODRIGUES DA CUNHA
Cargo/Função: (12038) NIVEL TECNICO ASSISTENCIAL
Referência: 000 Carga Horária: 40H
Un. Adm: (118710) UNID.ESPEC. DE CONTR. MOVIMENTACAO DE PESSOAL
A Partir de: 01/01/2021 Até31/01/2021
Qtde Plantões: 10

Processo N.: 264004/2021

Nome: (300322/1) JOSILEINE SANTOS DO CARMO
Cargo/Função: (12050) NIVEL FUNDAMENTAL
Referência: 000 Carga Horária: 40H
Un. Adm: (195731) HOSP REG DE ALTA FLORESTA ALBERT SABIN
A Partir de: 01/04/2021 Até30/04/2021
Qtde Plantões: 14

Processo N.: 265935/2021

Nome: (300322/1) JOSILEINE SANTOS DO CARMO
Cargo/Função: (12050) NIVEL FUNDAMENTAL
Referência: 000 Carga Horária: 40H
Un. Adm: (195731) HOSP REG DE ALTA FLORESTA ALBERT SABIN
A Partir de: 01/05/2021 Até31/05/2021
Qtde Plantões: 14

Processo N.: 248250/2021

Nome: (301148/1) JOSIMAR DIAS DE OLIVEIRA
Cargo/Função: (12044) NIVEL MEDIO ADMINISTRATIVO
Referência: 000 Carga Horária: 40H
Un. Adm: (195707) HOSP REG DOUTOR ANTONIO CARLOS SOUTO FONTES
A Partir de: 01/10/2020 Até31/10/2020
Qtde Plantões: 13

Processo N.: 251515/2021

Nome: (111836/1) JOSIVANA MIRANDA ARAUJO
Cargo/Função: (4912) PROFIS TEC NIV SUPERIOR SERV SAUDE SUS
Referência: D-006 Carga Horária: 40H
Un. Adm: (197246) COORD. DE APOIO TECNICO DO CIAPS
A Partir de: 01/05/2021 Até31/05/2021
Qtde Plantões: 13

Processo N.: 250598/2021

Nome: (304154/1) JOYCE APARECIDA DE ARRUDA SANTANA
Cargo/Função: (12038) NIVEL TECNICO ASSISTENCIAL
Referência: 000 Carga Horária: 40H
Un. Adm: (118710) UNID.ESPEC. DE CONTR. MOVIMENTACAO DE PESSOAL

<p>A Partir de: 01/05/2021 Até31/05/2021 Qtde Plantões: 14</p> <p>Processo N.: 174510/2021 Nome: (120585/7) JUAREZ ALCARA Cargo/Função: (12038) NIVEL TECNICO ASSISTENCIAL Referência: 000 Carga Horária: 40H Un. Adm: (195715) HOSP. REG. DE COLIDER A Partir de: 01/03/2021 Até31/03/2021 Qtde Plantões: 14</p> <p>Processo N.: 217171/2021 Nome: (120585/7) JUAREZ ALCARA Cargo/Função: (12038) NIVEL TECNICO ASSISTENCIAL Referência: 000 Carga Horária: 40H Un. Adm: (195715) HOSP. REG. DE COLIDER A Partir de: 01/04/2021 Até30/04/2021 Qtde Plantões: 11</p> <p>Processo N.: 258705/2021 Nome: (120585/7) JUAREZ ALCARA Cargo/Função: (12038) NIVEL TECNICO ASSISTENCIAL Referência: 000 Carga Horária: 40H Un. Adm: (195715) HOSP. REG. DE COLIDER A Partir de: 01/05/2021 Até31/05/2021 Qtde Plantões: 12</p> <p>Processo N.: 258122/2021 Nome: (86200/1) JUCARA TEREZINHA DOS SANTOS TOMASINI Cargo/Função: (4946) PROFIS TEC NIV MEDIO SERV SAUDE SUS Referência: D-007 Carga Horária: 40H Un. Adm: (195693) HOSP. REG. DE SORRISO A Partir de: 01/05/2021 Até31/05/2021 Qtde Plantões: 14</p> <p>Processo N.: 262847/2021 Nome: (281856/2) JUCELIA MARIA DE OLIVEIRA Cargo/Função: (12040) NIVEL AUXILIAR ASSISTENCIAL Referência: 000 Carga Horária: 40H Un. Adm: (195731) HOSP REG DE ALTA FLORESTA ALBERT SABIN A Partir de: 01/05/2021 Até31/05/2021 Qtde Plantões: 13</p> <p>Processo N.: 264482/2021 Nome: (281856/2) JUCELIA MARIA DE OLIVEIRA Cargo/Função: (12040) NIVEL AUXILIAR ASSISTENCIAL Referência: 000 Carga Horária: 40H Un. Adm: (195731) HOSP REG DE ALTA FLORESTA ALBERT SABIN A Partir de: 01/04/2021 Até30/04/2021 Qtde Plantões: 14</p> <p>Processo N.: 174510/2021 Nome: (294712/2) JUCELIA SAMUEL DE SOUSA Cargo/Função: (12038) NIVEL TECNICO ASSISTENCIAL Referência: 000 Carga Horária: 40H Un. Adm: (195715) HOSP. REG. DE COLIDER A Partir de: 01/03/2021 Até31/03/2021 Qtde Plantões: 13</p> <p>Processo N.: 217171/2021 Nome: (294712/2) JUCELIA SAMUEL DE SOUSA Cargo/Função: (12038) NIVEL TECNICO ASSISTENCIAL Referência: 000 Carga Horária: 40H Un. Adm: (195715) HOSP. REG. DE COLIDER A Partir de: 01/04/2021 Até30/04/2021 Qtde Plantões: 14</p> <p>Processo N.: 258705/2021 Nome: (294712/2) JUCELIA SAMUEL DE SOUSA Cargo/Função: (12038) NIVEL TECNICO ASSISTENCIAL Referência: 000 Carga Horária: 40H Un. Adm: (195715) HOSP. REG. DE COLIDER A Partir de: 01/05/2021 Até31/05/2021 Qtde Plantões: 14</p> <p>Processo N.: 174510/2021 Nome: (281744/2) JUCIANI SUFFIATTI Cargo/Função: (12038) NIVEL TECNICO ASSISTENCIAL Referência: 000 Carga Horária: 40H Un. Adm: (195715) HOSP. REG. DE COLIDER A Partir de: 01/03/2021 Até31/03/2021 Qtde Plantões: 14</p> <p>Processo N.: 217171/2021 Nome: (281744/2) JUCIANI SUFFIATTI Cargo/Função: (12038) NIVEL TECNICO ASSISTENCIAL Referência: 000 Carga Horária: 40H Un. Adm: (195715) HOSP. REG. DE COLIDER A Partir de: 01/04/2021 Até30/04/2021 Qtde Plantões: 14</p> <p>Processo N.: 258705/2021 Nome: (281744/2) JUCIANI SUFFIATTI Cargo/Função: (12038) NIVEL TECNICO ASSISTENCIAL Referência: 000 Carga Horária: 40H Un. Adm: (195715) HOSP. REG. DE COLIDER A Partir de: 01/05/2021 Até31/05/2021 Qtde Plantões: 14</p> <p>Processo N.: 248469/2021 Nome: (272579/7) JUCILEIA DINIZ ALVES FRANCO Cargo/Função: (12044) NIVEL MEDIO ADMINISTRATIVO Referência: 000 Carga Horária: 40H Un. Adm: (195758) HOSP. ESTADUAL LOUSITE FERREIRA DA SILVA A Partir de: 01/05/2021 Até31/05/2021 Qtde Plantões: 14</p>	<p>Processo N.: 250598/2021 Nome: (295799/1) JUCINEIDE MARIA DE OLIVEIRA Cargo/Função: (12038) NIVEL TECNICO ASSISTENCIAL Referência: 000 Carga Horária: 40H Un. Adm: (118710) UNID.ESPEC. DE CONTR. MOVIMENTACAO DE PESSOAL A Partir de: 01/05/2021 Até31/05/2021 Qtde Plantões: 13</p> <p>Processo N.: 254024/2021 Nome: (298935/1) JUDITH PEREIRA DE SOUZA Cargo/Função: (12038) NIVEL TECNICO ASSISTENCIAL Referência: 000 Carga Horária: 40H Un. Adm: (197289) COORD. DO LAR DOCE LAR A Partir de: 01/05/2021 Até31/05/2021 Qtde Plantões: 13</p> <p>Processo N.: 250417/2021 Nome: (298727/1) JUDSON SEBASTIAO SILVA DE SOUZA Cargo/Função: (12044) NIVEL MEDIO ADMINISTRATIVO Referência: 000 Carga Horária: 40H Un. Adm: (118710) UNID.ESPEC. DE CONTR. MOVIMENTACAO DE PESSOAL A Partir de: 01/05/2021 Até31/05/2021 Qtde Plantões: 14</p> <p>Processo N.: 254706/2021 Nome: (297528/1) JULIANA ALVES BOTEGA DE OLIVEIRA Cargo/Função: (12044) NIVEL MEDIO ADMINISTRATIVO Referência: 000 Carga Horária: 40H Un. Adm: (195693) HOSP. REG. DE SORRISO A Partir de: 01/05/2021 Até31/05/2021 Qtde Plantões: 3</p> <p>Processo N.: 249672/2021 Nome: (299612/2) JULIANA APARECIDA DA SILVA Cargo/Função: (12038) NIVEL TECNICO ASSISTENCIAL Referência: 000 Carga Horária: 40H Un. Adm: (195693) HOSP. REG. DE SORRISO A Partir de: 01/05/2021 Até31/05/2021 Qtde Plantões: 14</p> <p>Processo N.: 214090/2021 Nome: (120583/6) JULIANA BONETTI Cargo/Função: (12036) NIVEL SUPERIOR ASSISTENCIAL Referência: 000 Carga Horária: 30H Un. Adm: (195715) HOSP. REG. DE COLIDER A Partir de: 01/08/2020 Até31/08/2020 Qtde Plantões: 2</p> <p>Processo N.: 214638/2021 Nome: (120583/6) JULIANA BONETTI Cargo/Função: (12036) NIVEL SUPERIOR ASSISTENCIAL Referência: 000 Carga Horária: 30H Un. Adm: (195715) HOSP. REG. DE COLIDER A Partir de: 01/09/2020 Até30/09/2020 Qtde Plantões: 10</p> <p>Processo N.: 253377/2021 Nome: (239384/6) JULIANA CRISTINA DA CRUZ Cargo/Função: (12036) NIVEL SUPERIOR ASSISTENCIAL Referência: 000 Carga Horária: 40H Un. Adm: (195685) HOSP. REG. DE RONDONOPOLIS IRMÃELZA GIOVANELLA A Partir de: 01/04/2021 Até30/04/2021 Qtde Plantões: 14</p> <p>Processo N.: 255887/2021 Nome: (294759/1) JULIANA DA SILVA CAZELATO Cargo/Função: (12036) NIVEL SUPERIOR ASSISTENCIAL Referência: 000 Carga Horária: 40H Un. Adm: (195715) HOSP. REG. DE COLIDER A Partir de: 01/05/2021 Até31/05/2021 Qtde Plantões: 4</p> <p>Processo N.: 252541/2021 Nome: (296683/1) JULIANA ENDERLE Cargo/Função: (12036) NIVEL SUPERIOR ASSISTENCIAL Referência: 000 Carga Horária: 40H Un. Adm: (195693) HOSP. REG. DE SORRISO A Partir de: 01/05/2021 Até31/05/2021 Qtde Plantões: 13</p> <p>Processo N.: 250598/2021 Nome: (295058/1) JULIANA LUIZA DE FRANCA Cargo/Função: (12038) NIVEL TECNICO ASSISTENCIAL Referência: 000 Carga Horária: 40H Un. Adm: (118710) UNID.ESPEC. DE CONTR. MOVIMENTACAO DE PESSOAL A Partir de: 01/05/2021 Até31/05/2021 Qtde Plantões: 14</p> <p>Processo N.: 223146/2021 Nome: (296797/1) JULIANA PORTA RODRIGUES Cargo/Função: (12036) NIVEL SUPERIOR ASSISTENCIAL Referência: 000 Carga Horária: 30H Un. Adm: (195693) HOSP. REG. DE SORRISO A Partir de: 01/04/2021 Até30/04/2021 Qtde Plantões: 10</p> <p>Processo N.: 217171/2021 Nome: (303898/1) JULIANA SANTOS LINO Cargo/Função: (12038) NIVEL TECNICO ASSISTENCIAL Referência: 000 Carga Horária: 40H Un. Adm: (195715) HOSP. REG. DE COLIDER A Partir de: 01/04/2021 Até30/04/2021 Qtde Plantões: 13</p> <p>Processo N.: 217255/2021 Nome: (303898/1) JULIANA SANTOS LINO</p>
--	---

Cargo/Função: (12038) NIVEL TECNICO ASSISTENCIAL
Referência: 000 Carga Horária: 40H
Un. Adm: (195715) HOSP. REG. DE COLIDER
A Partir de: 01/03/2021 Até31/03/2021
Qtde Plantões: 13

Processo N.: 258705/2021

Nome: (303898/1) JULIANA SANTOS LINO
Cargo/Função: (12038) NIVEL TECNICO ASSISTENCIAL
Referência: 000 Carga Horária: 40H
Un. Adm: (195715) HOSP. REG. DE COLIDER
A Partir de: 01/05/2021 Até31/05/2021
Qtde Plantões: 9

Processo N.: 248469/2021

Nome: (289296/3) JULIANNA MOTA DA SILVA
Cargo/Função: (12044) NIVEL MEDIO ADMINISTRATIVO
Referência: 000 Carga Horária: 40H
Un. Adm: (195758) HOSP. ESTADUAL LOUSITE FERREIRA DA SILVA
A Partir de: 01/05/2021 Até31/05/2021
Qtde Plantões: 14

Processo N.: 261542/2021

Nome: (296815/1) JULIANY ESTHER MILHOMEM
Cargo/Função: (12036) NIVEL SUPERIOR ASSISTENCIAL
Referência: 000 Carga Horária: 40H
Un. Adm: (197076) COORD.ART. REG.DE URG.EMERG.DE LEITOS
HOSPITALARES
A Partir de: 01/05/2021 Até31/05/2021
Qtde Plantões: 14

Processo N.: 250417/2021

Nome: (295278/1) JULIELI RONDON
Cargo/Função: (12044) NIVEL MEDIO ADMINISTRATIVO
Referência: 000 Carga Horária: 40H
Un. Adm: (118710) UNID.ESPEC. DE CONTR. MOVIMENTACAO DE PESSOAL
A Partir de: 01/05/2021 Até31/05/2021
Qtde Plantões: 14

Processo N.: 4828/2021

Nome: (299212/1) JULIO JORGE NEVES DE AMORIM
Cargo/Função: (12046) NIVEL FUNDAMENTAL ADMINISTRATIVO
Referência: 000 Carga Horária: 40H
Un. Adm: (195758) HOSP. ESTADUAL LOUSITE FERREIRA DA SILVA
A Partir de: 01/11/2020 Até30/11/2020
Qtde Plantões: 14

Processo N.: 250598/2021

Nome: (296138/1) JULIETTE CARINA DA SILVA COSTA
Cargo/Função: (12038) NIVEL TECNICO ASSISTENCIAL
Referência: 000 Carga Horária: 40H
Un. Adm: (118710) UNID.ESPEC. DE CONTR. MOVIMENTACAO DE PESSOAL
A Partir de: 01/05/2021 Até31/05/2021
Qtde Plantões: 13

Processo N.: 250861/2021

Nome: (293324/3) JUNIELE PORTELA DA COSTA
Cargo/Função: (12038) NIVEL TECNICO ASSISTENCIAL
Referência: 000 Carga Horária: 40H
Un. Adm: (195685) HOSP. REG. DE RONDONOPOLIS IRMÂELZA GIOVANELLA
A Partir de: 01/04/2021 Até30/04/2021
Qtde Plantões: 13

Processo N.: 250598/2021

Nome: (295320/1) JUNIO ROQUE BORGES
Cargo/Função: (12038) NIVEL TECNICO ASSISTENCIAL
Referência: 000 Carga Horária: 40H
Un. Adm: (118710) UNID.ESPEC. DE CONTR. MOVIMENTACAO DE PESSOAL
A Partir de: 01/05/2021 Até31/05/2021
Qtde Plantões: 14

Processo N.: 266508/2021

Nome: (132958/3) JUNIOR CESAR GONCALVES FIGUEIREDO
Cargo/Função: (12036) NIVEL SUPERIOR ASSISTENCIAL
Referência: 000 Carga Horária: 40H
Un. Adm: (152196) COORD.DO SERVIÇO DE ATEND.MÓVEL DE URGÊNCIA DO
SUS
A Partir de: 01/05/2021 Até31/05/2021
Qtde Plantões: 14

Processo N.: 250598/2021

Nome: (295393/1) JURACI SILVA DE SOUZA
Cargo/Função: (12038) NIVEL TECNICO ASSISTENCIAL
Referência: 000 Carga Horária: 40H
Un. Adm: (118710) UNID.ESPEC. DE CONTR. MOVIMENTACAO DE PESSOAL
A Partir de: 01/05/2021 Até31/05/2021
Qtde Plantões: 14

Processo N.: 250598/2021

Nome: (298797/1) JURANDIR RODRIGUES DA SILVA
Cargo/Função: (12038) NIVEL TECNICO ASSISTENCIAL
Referência: 000 Carga Horária: 40H
Un. Adm: (118710) UNID.ESPEC. DE CONTR. MOVIMENTACAO DE PESSOAL
A Partir de: 01/05/2021 Até31/05/2021
Qtde Plantões: 12

Processo N.: 250598/2021

Nome: (300638/1) JUSCELIA NUNES DA SILVA
Cargo/Função: (12038) NIVEL TECNICO ASSISTENCIAL
Referência: 000 Carga Horária: 40H
Un. Adm: (118710) UNID.ESPEC. DE CONTR. MOVIMENTACAO DE PESSOAL
A Partir de: 01/05/2021 Até31/05/2021
Qtde Plantões: 14

Processo N.: 250598/2021

Nome: (295789/1) JUSCILENE ROSA DOS SANTOS

Cargo/Função: (12038) NIVEL TECNICO ASSISTENCIAL
Referência: 000 Carga Horária: 40H
Un. Adm: (118710) UNID.ESPEC. DE CONTR. MOVIMENTACAO DE PESSOAL
A Partir de: 01/05/2021 Até31/05/2021
Qtde Plantões: 13

Processo N.: 250829/2021

Nome: (43768/2) JUSELI CORREIA DE SOUZA
Cargo/Função: (4946) PROFIS TEC NIV MEDIO SERV SAUDE SUS
Referência: D-010 Carga Horária: 40H
Un. Adm: (195715) HOSP. REG. DE COLIDER
A Partir de: 01/05/2021 Até31/05/2021
Qtde Plantões: 12

Processo N.: 223146/2021

Nome: (296608/1) KAMILA FLAVIA DA SILVA
Cargo/Função: (12036) NIVEL SUPERIOR ASSISTENCIAL
Referência: 000 Carga Horária: 30H
Un. Adm: (195693) HOSP. REG. DE SORRISO
A Partir de: 01/04/2021 Até30/04/2021
Qtde Plantões: 10

Processo N.: 250417/2021

Nome: (297215/1) KARINA APARECIDA DE OLIVEIRA EVANGELISTA
Cargo/Função: (12044) NIVEL MEDIO ADMINISTRATIVO
Referência: 000 Carga Horária: 40H
Un. Adm: (118710) UNID.ESPEC. DE CONTR. MOVIMENTACAO DE PESSOAL
A Partir de: 01/05/2021 Até31/05/2021
Qtde Plantões: 12

Processo N.: 161629/2021

Nome: (281336/2) KARINA LINO SEGAL DOS SANTOS
Cargo/Função: (12036) NIVEL SUPERIOR ASSISTENCIAL
Referência: 000 Carga Horária: 40H
Un. Adm: (195731) HOSP REG DE ALTA FLORESTA ALBERT SABIN
A Partir de: 25/02/2021 Até28/02/2021
Qtde Plantões: 2

Processo N.: 252328/2021

Nome: (304186/1) KARINA MELITA AGUIRRE
Cargo/Função: (12036) NIVEL SUPERIOR ASSISTENCIAL
Referência: 000 Carga Horária: 30H
Un. Adm: (195685) HOSP. REG. DE RONDONOPOLIS IRMÂELZA GIOVANELLA
A Partir de: 01/04/2021 Até30/04/2021
Qtde Plantões: 10

Processo N.: 250601/2021

Nome: (295034/1) KARINA NUNES CARDOSO
Cargo/Função: (12038) NIVEL TECNICO ASSISTENCIAL
Referência: 000 Carga Horária: 40H
Un. Adm: (118710) UNID.ESPEC. DE CONTR. MOVIMENTACAO DE PESSOAL
A Partir de: 01/05/2021 Até31/05/2021
Qtde Plantões: 13

Processo N.: 66222/2021

Nome: (301139/1) KARINA SOARES DE FREITAS
Cargo/Função: (12036) NIVEL SUPERIOR ASSISTENCIAL
Referência: 000 Carga Horária: 40H
Un. Adm: (195707) HOSP REG DOUTOR ANTONIO CARLOS SOUTO FONTES
A Partir de: 01/01/2021 Até31/01/2021
Qtde Plantões: 14

Processo N.: 66222/2021

Nome: (281535/3) KARINA WIDAL MARTINS
Cargo/Função: (12036) NIVEL SUPERIOR ASSISTENCIAL
Referência: 000 Carga Horária: 30H
Un. Adm: (195707) HOSP REG DOUTOR ANTONIO CARLOS SOUTO FONTES
A Partir de: 01/01/2021 Até31/01/2021
Qtde Plantões: 10

Processo N.: 250597/2021

Nome: (294887/1) KARINE ISABEL BARROS DE OLIVEIRA
Cargo/Função: (12036) NIVEL SUPERIOR ASSISTENCIAL
Referência: 000 Carga Horária: 40H
Un. Adm: (118710) UNID.ESPEC. DE CONTR. MOVIMENTACAO DE PESSOAL
A Partir de: 01/05/2021 Até31/05/2021
Qtde Plantões: 13

Processo N.: 161629/2021

Nome: (294737/2) KARINE RUPOLO
Cargo/Função: (12036) NIVEL SUPERIOR ASSISTENCIAL
Referência: 000 Carga Horária: 40H
Un. Adm: (195731) HOSP REG DE ALTA FLORESTA ALBERT SABIN
A Partir de: 01/02/2021 Até28/02/2021
Qtde Plantões: 10

Processo N.: 254024/2021

Nome: (138459/6) KARLA JANAINA BARROS DOS ANJOS
Cargo/Função: (4946) PROFIS TEC NIV MEDIO SERV SAUDE SUS
Referência: A-001 Carga Horária: 40H
Un. Adm: (197238) SUPERINT. DO CIAPS
A Partir de: 01/05/2021 Até31/05/2021
Qtde Plantões: 13

Processo N.: 189874/2021

Nome: (295705/1) KARLEN RODRIGUES QUEIROZ
Cargo/Função: (12050) NIVEL FUNDAMENTAL
Referência: 000 Carga Horária: 40H
Un. Adm: (118710) UNID.ESPEC. DE CONTR. MOVIMENTACAO DE PESSOAL
A Partir de: 01/04/2021 Até30/04/2021
Qtde Plantões: 14

Processo N.: 250390/2021

Nome: (295705/1) KARLEN RODRIGUES QUEIROZ
Cargo/Função: (12050) NIVEL FUNDAMENTAL
Referência: 000 Carga Horária: 40H

Un. Adm: (118710) UNID.ESPEC. DE CONTR. MOVIMENTACAO DE PESSOAL
A Partir de: 01/05/2021 Até31/05/2021
Qtde Plantões: 14

Processo N.: 250601/2021

Nome: (298597/1) KAROLYNNE XAVIER DE ALMEIDA
Cargo/Função: (12038) NIVEL TECNICO ASSISTENCIAL
Referência: 000 Carga Horária: 40H
Un. Adm: (118710) UNID.ESPEC. DE CONTR. MOVIMENTACAO DE PESSOAL
A Partir de: 01/05/2021 Até31/05/2021
Qtde Plantões: 14

Processo N.: 244527/2021

Nome: (96531/1) KATIA REGINA BORGES
Cargo/Função: (4912) PROFIS TEC NIV SUPERIOR SERV SAUDE SUS
Referência: D-007 Carga Horária: 30H
Un. Adm: (192724) GER. DO SERV. DE VERIFICACAO DE OBITOS
A Partir de: 17/05/2021 Até31/05/2021
Qtde Plantões: 5

Processo N.: 254024/2021

Nome: (215046/5) KATIANA BORGES GHISLERI
Cargo/Função: (4946) PROFIS TEC NIV MEDIO SERV SAUDE SUS
Referência: A-001 Carga Horária: 40H
Un. Adm: (197238) SUPERINT. DO CIAPS
A Partir de: 01/05/2021 Até31/05/2021
Qtde Plantões: 13

Processo N.: 252541/2021

Nome: (281750/2) KAYLANY KASSIA DA SILVA FAGUNDES
Cargo/Função: (12036) NIVEL SUPERIOR ASSISTENCIAL
Referência: 000 Carga Horária: 40H
Un. Adm: (195693) HOSP. REG. DE SORRISO
A Partir de: 01/05/2021 Até31/05/2021
Qtde Plantões: 14

Processo N.: 252541/2021

Nome: (296685/1) KAYLINE RIBEIRO KONRAT
Cargo/Função: (12036) NIVEL SUPERIOR ASSISTENCIAL
Referência: 000 Carga Horária: 40H
Un. Adm: (195693) HOSP. REG. DE SORRISO
A Partir de: 01/05/2021 Até31/05/2021
Qtde Plantões: 12

Processo N.: 249672/2021

Nome: (296481/1) KEILA CHAVES DA SILVA MELO
Cargo/Função: (12038) NIVEL TECNICO ASSISTENCIAL
Referência: 000 Carga Horária: 40H
Un. Adm: (195693) HOSP. REG. DE SORRISO
A Partir de: 01/05/2021 Até31/05/2021
Qtde Plantões: 13

Processo N.: 250412/2021

Nome: (298757/1) KEILA MARCIA DE ARRUDA GORGETE
Cargo/Função: (12044) NIVEL MEDIO ADMINISTRATIVO
Referência: 000 Carga Horária: 40H
Un. Adm: (118710) UNID.ESPEC. DE CONTR. MOVIMENTACAO DE PESSOAL
A Partir de: 01/05/2021 Até31/05/2021
Qtde Plantões: 14

Processo N.: 256150/2021

Nome: (106611/1) KEILA TONINI LOEBLEIN
Cargo/Função: (4912) PROFIS TEC NIV SUPERIOR SERV SAUDE SUS
Referência: C-006 Carga Horária: 30H
Un. Adm: (195693) HOSP. REG. DE SORRISO
A Partir de: 01/05/2021 Até31/05/2021
Qtde Plantões: 10

Processo N.: 173941/2021

Nome: (86291/1) KELLY BIEGAS DE OLIVEIRA
Cargo/Função: (4989) PROFIS APOIO SERV SAUDE SUS
Referência: D-007 Carga Horária: 40H
Un. Adm: (195715) HOSP. REG. DE COLIDER
A Partir de: 01/03/2021 Até31/03/2021
Qtde Plantões: 14

Processo N.: 217266/2021

Nome: (86291/1) KELLY BIEGAS DE OLIVEIRA
Cargo/Função: (4989) PROFIS APOIO SERV SAUDE SUS
Referência: D-008 Carga Horária: 40H
Un. Adm: (195715) HOSP. REG. DE COLIDER
A Partir de: 01/04/2021 Até30/04/2021
Qtde Plantões: 13

Processo N.: 35082/2021

Nome: (86291/1) KELLY BIEGAS DE OLIVEIRA
Cargo/Função: (4989) PROFIS APOIO SERV SAUDE SUS
Referência: D-007 Carga Horária: 40H
Un. Adm: (195715) HOSP. REG. DE COLIDER
A Partir de: 01/12/2020 Até31/12/2020
Qtde Plantões: 12

Processo N.: 429660/2020

Nome: (86291/1) KELLY BIEGAS DE OLIVEIRA
Cargo/Função: (4989) PROFIS APOIO SERV SAUDE SUS
Referência: D-007 Carga Horária: 40H
Un. Adm: (195715) HOSP. REG. DE COLIDER
A Partir de: 01/10/2020 Até31/10/2020
Qtde Plantões: 12

Processo N.: 174510/2021

Nome: (281479/2) KELLY CRISTINA MARTINS RODRIGUES
Cargo/Função: (12038) NIVEL TECNICO ASSISTENCIAL
Referência: 000 Carga Horária: 40H
Un. Adm: (195715) HOSP. REG. DE COLIDER
A Partir de: 01/03/2021 Até31/03/2021

Qtde Plantões: 14

Processo N.: 258705/2021

Nome: (281479/2) KELLY CRISTINA MARTINS RODRIGUES
Cargo/Função: (12038) NIVEL TECNICO ASSISTENCIAL
Referência: 000 Carga Horária: 40H
Un. Adm: (195715) HOSP. REG. DE COLIDER
A Partir de: 01/05/2021 Até31/05/2021
Qtde Plantões: 13

Processo N.: 223146/2021

Nome: (299786/2) KELLY DA SILVA BARBOSA
Cargo/Função: (12036) NIVEL SUPERIOR ASSISTENCIAL
Referência: 000 Carga Horária: 30H
Un. Adm: (195693) HOSP. REG. DE SORRISO
A Partir de: 01/04/2021 Até30/04/2021
Qtde Plantões: 10

Processo N.: 250824/2021

Nome: (69441/2) KELSILENE SOLER
Cargo/Função: (4912) PROFIS TEC NIV SUPERIOR SERV SAUDE SUS
Referência: D-007 Carga Horária: 40H
Un. Adm: (195715) HOSP. REG. DE COLIDER
A Partir de: 01/05/2021 Até31/05/2021
Qtde Plantões: 13

Processo N.: 35099/2021

Nome: (69441/2) KELSILENE SOLER
Cargo/Função: (4912) PROFIS TEC NIV SUPERIOR SERV SAUDE SUS
Referência: D-007 Carga Horária: 40H
Un. Adm: (195715) HOSP. REG. DE COLIDER
A Partir de: 01/12/2020 Até31/12/2020
Qtde Plantões: 13

Processo N.: 250412/2021

Nome: (295396/1) KELVY KELY APARECIDA PENNA MAGALHAES
Cargo/Função: (12044) NIVEL MEDIO ADMINISTRATIVO
Referência: 000 Carga Horária: 40H
Un. Adm: (118710) UNID.ESPEC. DE CONTR. MOVIMENTACAO DE PESSOAL
A Partir de: 01/05/2021 Até31/05/2021
Qtde Plantões: 14

Processo N.: 250404/2021

Nome: (295472/1) KETHRYNN SUSANNE ALMEIDA FERRAZ TOTTI
Cargo/Função: (12036) NIVEL SUPERIOR ASSISTENCIAL
Referência: 000 Carga Horária: 40H
Un. Adm: (118710) UNID.ESPEC. DE CONTR. MOVIMENTACAO DE PESSOAL
A Partir de: 01/05/2021 Até31/05/2021
Qtde Plantões: 14

Processo N.: 255889/2021

Nome: (294745/1) KEZIA MARQUES DOS SANTOS
Cargo/Função: (12036) NIVEL SUPERIOR ASSISTENCIAL
Referência: 000 Carga Horária: 40H
Un. Adm: (195715) HOSP. REG. DE COLIDER
A Partir de: 01/05/2021 Até31/05/2021
Qtde Plantões: 11

Processo N.: 266497/2021

Nome: (126655/4) KLEITON LUIZ LOUZADA DE CERQUEIRA
Cargo/Função: (12038) NIVEL TECNICO ASSISTENCIAL
Referência: 000 Carga Horária: 40H
Un. Adm: (197041) COORD. DO SERV. DE ATEND. MOVEI DE URGENCIA - SAMU
A Partir de: 01/05/2021 Até31/05/2021
Qtde Plantões: 14

Processo N.: 250412/2021

Nome: (300694/2) LAIS MOTA ALVES OLIVEIRA
Cargo/Função: (12044) NIVEL MEDIO ADMINISTRATIVO
Referência: 000 Carga Horária: 40H
Un. Adm: (118710) UNID.ESPEC. DE CONTR. MOVIMENTACAO DE PESSOAL
A Partir de: 01/05/2021 Até31/05/2021
Qtde Plantões: 14

Processo N.: 250412/2021

Nome: (296745/1) LAISSA FABIELLY RAMOS COUTO
Cargo/Função: (12044) NIVEL MEDIO ADMINISTRATIVO
Referência: 000 Carga Horária: 40H
Un. Adm: (118710) UNID.ESPEC. DE CONTR. MOVIMENTACAO DE PESSOAL
A Partir de: 01/05/2021 Até31/05/2021
Qtde Plantões: 14

Processo N.: 174510/2021

Nome: (294713/1) LAIZA DO NASCIMENTO PECANHA
Cargo/Função: (12038) NIVEL TECNICO ASSISTENCIAL
Referência: 000 Carga Horária: 40H
Un. Adm: (195715) HOSP. REG. DE COLIDER
A Partir de: 01/03/2021 Até31/03/2021
Qtde Plantões: 13

Processo N.: 217171/2021

Nome: (294713/1) LAIZA DO NASCIMENTO PECANHA
Cargo/Função: (12038) NIVEL TECNICO ASSISTENCIAL
Referência: 000 Carga Horária: 40H
Un. Adm: (195715) HOSP. REG. DE COLIDER
A Partir de: 01/04/2021 Até30/04/2021
Qtde Plantões: 8

Processo N.: 258705/2021

Nome: (294713/1) LAIZA DO NASCIMENTO PECANHA
Cargo/Função: (12038) NIVEL TECNICO ASSISTENCIAL
Referência: 000 Carga Horária: 40H
Un. Adm: (195715) HOSP. REG. DE COLIDER
A Partir de: 01/05/2021 Até31/05/2021
Qtde Plantões: 14

Processo N.: 250412/2021
 Nome: (205041/4) LARISSA DE CARVALHO
 Cargo/Função: (12044) NIVEL MEDIO ADMINISTRATIVO
 Referência: 000 Carga Horária: 40H
 Un. Adm: (118710) UNID.ESPEC. DE CONTR. MOVIMENTACAO DE PESSOAL
 A Partir de: 01/05/2021 Até31/05/2021
 Qtde Plantões: 11

Processo N.: 261542/2021
 Nome: (304162/1) LARISSA FIGUEIREDO PINHEIRO
 Cargo/Função: (12036) NIVEL SUPERIOR ASSISTENCIAL
 Referência: 000 Carga Horária: 40H
 Un. Adm: (197076) COORD.ART. REG.DE URG.EMERG.DE LEITOS HOSPITALARES
 A Partir de: 01/05/2021 Até31/05/2021
 Qtde Plantões: 14

Processo N.: 253377/2021
 Nome: (293894/2) LARISSA TAVARES DA SILVA
 Cargo/Função: (12036) NIVEL SUPERIOR ASSISTENCIAL
 Referência: 000 Carga Horária: 40H
 Un. Adm: (195685) HOSP. REG. DE RONDONOPOLIS IRMÃELZA GIOVANELLA
 A Partir de: 01/04/2021 Até30/04/2021
 Qtde Plantões: 14

Processo N.: 224001/2021
 Nome: (281850/2) LARISSA SOUSA BEZERRA
 Cargo/Função: (12046) NIVEL FUNDAMENTAL ADMINISTRATIVO
 Referência: 000 Carga Horária: 40H
 Un. Adm: (195693) HOSP. REG. DE SORRISO
 A Partir de: 01/04/2021 Até30/04/2021
 Qtde Plantões: 3

Processo N.: 212481/2021
 Nome: (300422/1) LARYSSA SILVA DA VEIGA
 Cargo/Função: (12050) NIVEL FUNDAMENTAL
 Referência: 000 Carga Horária: 40H
 Un. Adm: (195715) HOSP. REG. DE COLIDER
 A Partir de: 01/04/2021 Até30/04/2021
 Qtde Plantões: 14

Processo N.: 255886/2021
 Nome: (300422/1) LARYSSA SILVA DA VEIGA
 Cargo/Função: (12050) NIVEL FUNDAMENTAL
 Referência: 000 Carga Horária: 40H
 Un. Adm: (195715) HOSP. REG. DE COLIDER
 A Partir de: 01/05/2021 Até31/05/2021
 Qtde Plantões: 14

Processo N.: 264004/2021
 Nome: (281364/2) LAUDENICE RODRIGUES CHAGAS
 Cargo/Função: (12050) NIVEL FUNDAMENTAL
 Referência: 000 Carga Horária: 40H
 Un. Adm: (195731) HOSP REG DE ALTA FLORESTA ALBERT SABIN
 A Partir de: 14/04/2021 Até30/04/2021
 Qtde Plantões: 8

Processo N.: 265935/2021
 Nome: (281364/2) LAUDENICE RODRIGUES CHAGAS
 Cargo/Função: (12050) NIVEL FUNDAMENTAL
 Referência: 000 Carga Horária: 40H
 Un. Adm: (195731) HOSP REG DE ALTA FLORESTA ALBERT SABIN
 A Partir de: 01/05/2021 Até31/05/2021
 Qtde Plantões: 14

Processo N.: 266508/2021
 Nome: (252880/5) LAURA AUXILIADORA LISBOA SIQUEIRA
 Cargo/Função: (12036) NIVEL SUPERIOR ASSISTENCIAL
 Referência: 000 Carga Horária: 40H
 Un. Adm: (197041) COORD. DO SERV. DE ATEND. MOVEI DE URGENCIA - SAMU
 A Partir de: 01/05/2021 Até31/05/2021
 Qtde Plantões: 12

Processo N.: 243337/2021
 Nome: (298707/1) LAURA BEATRIZ MENDONCA DE AMORIM
 Cargo/Função: (4912) PROFIS TEC NIV SUPERIOR SERV SAUDE SUS
 Referência: A-001 Carga Horária: 40H
 Un. Adm: (197238) SUPERINT. DO CIAPS
 A Partir de: 01/03/2021 Até31/03/2021
 Qtde Plantões: 13

Processo N.: 250412/2021
 Nome: (294857/1) LAURA CAVALCANTE TAQUES DOS REIS
 Cargo/Função: (12044) NIVEL MEDIO ADMINISTRATIVO
 Referência: 000 Carga Horária: 40H
 Un. Adm: (118710) UNID.ESPEC. DE CONTR. MOVIMENTACAO DE PESSOAL
 A Partir de: 01/05/2021 Até31/05/2021
 Qtde Plantões: 14

Processo N.: 248392/2021
 Nome: (49245/2) LAURA ELENA FIGUEIREDO GUIMARAES
 Cargo/Função: (4912) PROFIS TEC NIV SUPERIOR SERV SAUDE SUS
 Referência: B-007 Carga Horária: 30H
 Un. Adm: (195758) HOSP. ESTADUAL LOUSITE FERREIRA DA SILVA
 A Partir de: 01/05/2021 Até31/05/2021
 Qtde Plantões: 10

Processo N.: 250601/2021
 Nome: (295526/1) LAURA RODRIGUES PEREIRA
 Cargo/Função: (12038) NIVEL TECNICO ASSISTENCIAL
 Referência: 000 Carga Horária: 40H
 Un. Adm: (118710) UNID.ESPEC. DE CONTR. MOVIMENTACAO DE PESSOAL
 A Partir de: 01/05/2021 Até31/05/2021
 Qtde Plantões: 14

Processo N.: 248469/2021

Nome: (300362/1) LAURA VICINA RODRIGUES DE SOUZA MARQUES
 Cargo/Função: (12044) NIVEL MEDIO ADMINISTRATIVO
 Referência: 000 Carga Horária: 40H
 Un. Adm: (195758) HOSP. ESTADUAL LOUSITE FERREIRA DA SILVA
 A Partir de: 01/05/2021 Até31/05/2021
 Qtde Plantões: 14

Processo N.: 266497/2021
 Nome: (289351/2) LAURIANA APARECIDA FERREIRA
 Cargo/Função: (12038) NIVEL TECNICO ASSISTENCIAL
 Referência: 000 Carga Horária: 40H
 Un. Adm: (197041) COORD. DO SERV. DE ATEND. MOVEI DE URGENCIA - SAMU
 A Partir de: 01/05/2021 Até31/05/2021
 Qtde Plantões: 14

Processo N.: 250412/2021
 Nome: (295056/1) LAURIANY GIMENEZ PIERRI
 Cargo/Função: (12044) NIVEL MEDIO ADMINISTRATIVO
 Referência: 000 Carga Horária: 40H
 Un. Adm: (118710) UNID.ESPEC. DE CONTR. MOVIMENTACAO DE PESSOAL
 A Partir de: 01/05/2021 Até31/05/2021
 Qtde Plantões: 14

Processo N.: 212481/2021
 Nome: (289203/2) LAYLA DE SOUZA MELO
 Cargo/Função: (12050) NIVEL FUNDAMENTAL
 Referência: 000 Carga Horária: 40H
 Un. Adm: (195715) HOSP. REG. DE COLIDER
 A Partir de: 01/04/2021 Até29/04/2021
 Qtde Plantões: 10

Processo N.: 212481/2021
 Nome: (300420/1) LAYNARA CRISTINA SILVA DA VEIGA
 Cargo/Função: (12050) NIVEL FUNDAMENTAL
 Referência: 000 Carga Horária: 40H
 Un. Adm: (195715) HOSP. REG. DE COLIDER
 A Partir de: 01/04/2021 Até30/04/2021
 Qtde Plantões: 14

Processo N.: 255886/2021
 Nome: (300420/1) LAYNARA CRISTINA SILVA DA VEIGA
 Cargo/Função: (12050) NIVEL FUNDAMENTAL
 Referência: 000 Carga Horária: 40H
 Un. Adm: (195715) HOSP. REG. DE COLIDER
 A Partir de: 01/05/2021 Até31/05/2021
 Qtde Plantões: 14

Processo N.: 248469/2021
 Nome: (300196/2) LEANDRA FERNANDA AMORIM DA SILVA
 Cargo/Função: (12044) NIVEL MEDIO ADMINISTRATIVO
 Referência: 000 Carga Horária: 40H
 Un. Adm: (195758) HOSP. ESTADUAL LOUSITE FERREIRA DA SILVA
 A Partir de: 01/05/2021 Até31/05/2021
 Qtde Plantões: 14

Processo N.: 250417/2021
 Nome: (299310/1) LEANDRO ANTONIO GARCIA
 Cargo/Função: (12044) NIVEL MEDIO ADMINISTRATIVO
 Referência: 000 Carga Horária: 40H
 Un. Adm: (118710) UNID.ESPEC. DE CONTR. MOVIMENTACAO DE PESSOAL
 A Partir de: 01/05/2021 Até31/05/2021
 Qtde Plantões: 14

Processo N.: 250601/2021
 Nome: (295158/1) LEANDRO DA SILVA SCHWANN
 Cargo/Função: (12038) NIVEL TECNICO ASSISTENCIAL
 Referência: 000 Carga Horária: 40H
 Un. Adm: (118710) UNID.ESPEC. DE CONTR. MOVIMENTACAO DE PESSOAL
 A Partir de: 01/05/2021 Até31/05/2021
 Qtde Plantões: 14

Processo N.: 250402/2021
 Nome: (299066/1) LEANDRO SOARES DOS SANTOS
 Cargo/Função: (12050) NIVEL FUNDAMENTAL
 Referência: 000 Carga Horária: 40H
 Un. Adm: (118710) UNID.ESPEC. DE CONTR. MOVIMENTACAO DE PESSOAL
 A Partir de: 01/05/2021 Até31/05/2021
 Qtde Plantões: 13

Processo N.: 250597/2021
 Nome: (294881/1) LEDINAMAR SIMOES GARCIA
 Cargo/Função: (12036) NIVEL SUPERIOR ASSISTENCIAL
 Referência: 000 Carga Horária: 40H
 Un. Adm: (118710) UNID.ESPEC. DE CONTR. MOVIMENTACAO DE PESSOAL
 A Partir de: 01/05/2021 Até31/05/2021
 Qtde Plantões: 14

Processo N.: 250601/2021
 Nome: (295041/1) LEIA DE ALMEIDA LIMA
 Cargo/Função: (12038) NIVEL TECNICO ASSISTENCIAL
 Referência: 000 Carga Horária: 40H
 Un. Adm: (118710) UNID.ESPEC. DE CONTR. MOVIMENTACAO DE PESSOAL
 A Partir de: 01/05/2021 Até31/05/2021
 Qtde Plantões: 14

Processo N.: 253377/2021
 Nome: (292298/3) LEIDE MAURA DA SILVA MOREIRA
 Cargo/Função: (12036) NIVEL SUPERIOR ASSISTENCIAL
 Referência: 000 Carga Horária: 40H
 Un. Adm: (195685) HOSP. REG. DE RONDONOPOLIS IRMÃELZA GIOVANELLA
 A Partir de: 01/04/2021 Até30/04/2021
 Qtde Plantões: 14

Processo N.: 250829/2021
 Nome: (43716/2) LEILA DE CASSIA ROCHA DE SANTANA

Cargo/Função: (4946) PROFIS TEC NIV MEDIO SERV SAUDE SUS
Referência: D-009 Carga Horária: 40H
Un. Adm: (195715) HOSP. REG. DE COLIDER
A Partir de: 01/05/2021 Até31/05/2021
Qtde Plantões: 14

Processo N.: 174510/2021

Nome: (284273/2) LELIANE ARAUJO
Cargo/Função: (12038) NIVEL TECNICO ASSISTENCIAL
Referência: 000 Carga Horária: 40H
Un. Adm: (195715) HOSP. REG. DE COLIDER
A Partir de: 01/03/2021 Até11/03/2021
Qtde Plantões: 4

Processo N.: 250829/2021

Nome: (91013/1) LEIVA BRIZOLA
Cargo/Função: (4946) PROFIS TEC NIV MEDIO SERV SAUDE SUS
Referência: D-007 Carga Horária: 40H
Un. Adm: (195715) HOSP. REG. DE COLIDER
A Partir de: 01/05/2021 Até31/05/2021
Qtde Plantões: 13

Processo N.: 250410/2021

Nome: (295453/1) LELIANE CONCEICAO DOS SANTOS ALVES
Cargo/Função: (12046) NIVEL FUNDAMENTAL ADMINISTRATIVO
Referência: 000 Carga Horária: 40H
Un. Adm: (118710) UNID.ESPEC. DE CONTR. MOVIMENTACAO DE PESSOAL
A Partir de: 01/05/2021 Até31/05/2021
Qtde Plantões: 14

Processo N.: 261540/2021

Nome: (104981/1) LENA WALDIVER CORREA
Cargo/Função: (4946) PROFIS TEC NIV MEDIO SERV SAUDE SUS
Referência: D-007 Carga Horária: 40H
Un. Adm: (197076) COORD.ART. REG.DE URG.EMERG.DE LEITOS HOSPITALARES
A Partir de: 01/05/2021 Até31/05/2021
Qtde Plantões: 13

Processo N.: 248469/2021

Nome: (218081/6) LENINE DIAS CAVALCANTI
Cargo/Função: (12044) NIVEL MEDIO ADMINISTRATIVO
Referência: 000 Carga Horária: 40H
Un. Adm: (195758) HOSP. ESTADUAL LOUSITE FERREIRA DA SILVA
A Partir de: 01/05/2021 Até31/05/2021
Qtde Plantões: 13

Processo N.: 250601/2021

Nome: (121202/3) LENIRA BENEDITA DE ARRUDA
Cargo/Função: (12038) NIVEL TECNICO ASSISTENCIAL
Referência: 000 Carga Horária: 40H
Un. Adm: (118710) UNID.ESPEC. DE CONTR. MOVIMENTACAO DE PESSOAL
A Partir de: 01/05/2021 Até31/05/2021
Qtde Plantões: 14

Processo N.: 260134/2021

Nome: (294756/1) LENITA FRAZAO MUNIZ
Cargo/Função: (12036) NIVEL SUPERIOR ASSISTENCIAL
Referência: 000 Carga Horária: 40H
Un. Adm: (195715) HOSP. REG. DE COLIDER
A Partir de: 01/05/2021 Até31/05/2021
Qtde Plantões: 12

Processo N.: 224001/2021

Nome: (280969/2) LENIZA REGINA RUEDELL
Cargo/Função: (12046) NIVEL FUNDAMENTAL ADMINISTRATIVO
Referência: 000 Carga Horária: 40H
Un. Adm: (195693) HOSP. REG. DE SORRISO
A Partir de: 01/04/2021 Até30/04/2021
Qtde Plantões: 4

Processo N.: 249672/2021

Nome: (300690/1) LENY DA SILVA PASSOS
Cargo/Função: (12038) NIVEL TECNICO ASSISTENCIAL
Referência: 000 Carga Horária: 40H
Un. Adm: (195693) HOSP. REG. DE SORRISO
A Partir de: 01/05/2021 Até31/05/2021
Qtde Plantões: 11

Processo N.: 264004/2021

Nome: (281741/2) LEONAIÁ BATISTA
Cargo/Função: (12050) NIVEL FUNDAMENTAL
Referência: 000 Carga Horária: 40H
Un. Adm: (195731) HOSP REG DE ALTA FLORESTA ALBERT SABIN
A Partir de: 01/04/2021 Até30/04/2021
Qtde Plantões: 14

Processo N.: 265935/2021

Nome: (281741/2) LEONAIÁ BATISTA
Cargo/Função: (12050) NIVEL FUNDAMENTAL
Referência: 000 Carga Horária: 40H
Un. Adm: (195731) HOSP REG DE ALTA FLORESTA ALBERT SABIN
A Partir de: 01/05/2021 Até31/05/2021
Qtde Plantões: 14

Processo N.: 250412/2021

Nome: (300216/1) LEONARDO DA SILVA PADILHA FILHO
Cargo/Função: (12044) NIVEL MEDIO ADMINISTRATIVO
Referência: 000 Carga Horária: 40H
Un. Adm: (118710) UNID.ESPEC. DE CONTR. MOVIMENTACAO DE PESSOAL
A Partir de: 01/05/2021 Até31/05/2021
Qtde Plantões: 12

Processo N.: 253377/2021

Nome: (293332/2) LEONCAST BIZERRA DE SOUZA
Cargo/Função: (12036) NIVEL SUPERIOR ASSISTENCIAL

Referência: 000 Carga Horária: 40H
Un. Adm: (195685) HOSP. REG. DE RONDONOPOLIS IRMÃELZA GIOVANELLA
A Partir de: 01/04/2021 Até30/04/2021
Qtde Plantões: 12

Processo N.: 252045/2021

Nome: (44683/3) LEONIDES DE FATIMA SOARES DA SILVA
Cargo/Função: (4989) PROFIS APOIO SERV SAUDE SUS
Referência: D-008 Carga Horária: 40H
Un. Adm: (195693) HOSP. REG. DE SORRISO
A Partir de: 01/05/2021 Até31/05/2021
Qtde Plantões: 14

Processo N.: 252045/2021

Nome: (86139/1) LEONILDE DA APARECIDA LAUDELINO GRASSI
Cargo/Função: (4989) PROFIS APOIO SERV SAUDE SUS
Referência: D-007 Carga Horária: 30H
Un. Adm: (195693) HOSP. REG. DE SORRISO
A Partir de: 01/05/2021 Até31/05/2021
Qtde Plantões: 1

Processo N.: 250601/2021

Nome: (296304/1) LETICIA DE OLIVEIRA GOMES
Cargo/Função: (12038) NIVEL TECNICO ASSISTENCIAL
Referência: 000 Carga Horária: 40H
Un. Adm: (118710) UNID.ESPEC. DE CONTR. MOVIMENTACAO DE PESSOAL
A Partir de: 01/05/2021 Até31/05/2021
Qtde Plantões: 14

Processo N.: 250412/2021

Nome: (295088/1) LIDIANE BAIZAN EVANGELISTA FONTES
Cargo/Função: (12044) NIVEL MEDIO ADMINISTRATIVO
Referência: 000 Carga Horária: 40H
Un. Adm: (118710) UNID.ESPEC. DE CONTR. MOVIMENTACAO DE PESSOAL
A Partir de: 01/05/2021 Até31/05/2021
Qtde Plantões: 14

Processo N.: 266508/2021

Nome: (288001/2) LIDIANE DA SILVA PARDO
Cargo/Função: (12036) NIVEL SUPERIOR ASSISTENCIAL
Referência: 000 Carga Horária: 40H
Un. Adm: (152196) COORD.DO SERVIÇO DE ATEND.MÓVEL DE URGÊNCIA DO SUS
A Partir de: 01/05/2021 Até31/05/2021
Qtde Plantões: 14

Processo N.: 266509/2021

Nome: (90505/3) LIGIA CRISTIANE ARFELI
Cargo/Função: (4912) PROFIS TEC NIV SUPERIOR SERV SAUDE SUS
Referência: D-007 Carga Horária: 30H
Un. Adm: (197033) SUPERINT. DE REG. DE URG. E EMERGENCIA
A Partir de: 01/05/2021 Até31/05/2021
Qtde Plantões: 10

Processo N.: 250417/2021

Nome: (305019/1) LILIAN DE JESUS CARVALHO
Cargo/Função: (12044) NIVEL MEDIO ADMINISTRATIVO
Referência: 000 Carga Horária: 40H
Un. Adm: (118710) UNID.ESPEC. DE CONTR. MOVIMENTACAO DE PESSOAL
A Partir de: 24/05/2021 Até31/05/2021
Qtde Plantões: 4

Processo N.: 266518/2021

Nome: (94470/1) LILIAN MENDONCA DO AMARAL
Cargo/Função: (4946) PROFIS TEC NIV MEDIO SERV SAUDE SUS
Referência: D-007 Carga Horária: 40H
Un. Adm: (197041) COORD. DO SERV. DE ATEND. MOVEL DE URGENCIA - SAMU
A Partir de: 01/05/2021 Até31/05/2021
Qtde Plantões: 13

Processo N.: 266509/2021

Nome: (96566/1) LILIANE APARECIDA PAES DE BARROS
Cargo/Função: (4912) PROFIS TEC NIV SUPERIOR SERV SAUDE SUS
Referência: C-007 Carga Horária: 30H
Un. Adm: (152218) GER. DE ENFERMAGEM DO SAMU
A Partir de: 01/05/2021 Até31/05/2021
Qtde Plantões: 10

Processo N.: 250597/2021

Nome: (299311/1) LILIANE PAZ GONCALVES
Cargo/Função: (12036) NIVEL SUPERIOR ASSISTENCIAL
Referência: 000 Carga Horária: 40H
Un. Adm: (118710) UNID.ESPEC. DE CONTR. MOVIMENTACAO DE PESSOAL
A Partir de: 01/05/2021 Até31/05/2021
Qtde Plantões: 14

Processo N.: 174510/2021

Nome: (294735/1) LINDAMIRA FERREIRA LEITE
Cargo/Função: (12038) NIVEL TECNICO ASSISTENCIAL
Referência: 000 Carga Horária: 40H
Un. Adm: (195715) HOSP. REG. DE COLIDER
A Partir de: 01/03/2021 Até31/03/2021
Qtde Plantões: 14

Processo N.: 217171/2021

Nome: (294735/1) LINDAMIRA FERREIRA LEITE
Cargo/Função: (12038) NIVEL TECNICO ASSISTENCIAL
Referência: 000 Carga Horária: 40H
Un. Adm: (195715) HOSP. REG. DE COLIDER
A Partir de: 01/04/2021 Até30/04/2021
Qtde Plantões: 14

Processo N.: 258705/2021

Nome: (294735/1) LINDAMIRA FERREIRA LEITE
Cargo/Função: (12038) NIVEL TECNICO ASSISTENCIAL

Referência: 000 Carga Horária: 40H
Un. Adm: (195715) HOSP. REG. DE COLIDER
A Partir de: 01/05/2021 Até31/05/2021
Qtde Plantões: 9

Processo N.: 249672/2021

Nome: (121230/3) LINETE SOUZA FIGUEIREDO
Cargo/Função: (12038) NIVEL TECNICO ASSISTENCIAL
Referência: 000 Carga Horária: 40H
Un. Adm: (195693) HOSP. REG. DE SORRISO
A Partir de: 01/05/2021 Até31/05/2021
Qtde Plantões: 13

Processo N.: 250601/2021

Nome: (297214/1) LIONETE BRAGA RODRIGUES
Cargo/Função: (12038) NIVEL TECNICO ASSISTENCIAL
Referência: 000 Carga Horária: 40H
Un. Adm: (118710) UNID.ESPEC. DE CONTR. MOVIMENTACAO DE PESSOAL
A Partir de: 01/05/2021 Até31/05/2021
Qtde Plantões: 14

Processo N.: 266508/2021

Nome: (289563/2) LIVIA MARA BORGES NOHAMA
Cargo/Função: (12036) NIVEL SUPERIOR ASSISTENCIAL
Referência: 000 Carga Horária: 40H
Un. Adm: (197041) COORD. DO SERV. DE ATEND. MOVEL DE URGENCIA -

SAMU

A Partir de: 01/05/2021 Até31/05/2021
Qtde Plantões: 14

Processo N.: 189874/2021

Nome: (216760/2) LIZETE BARROS DA LUZ
Cargo/Função: (12050) NIVEL FUNDAMENTAL
Referência: 000 Carga Horária: 40H
Un. Adm: (118710) UNID.ESPEC. DE CONTR. MOVIMENTACAO DE PESSOAL
A Partir de: 01/04/2021 Até30/04/2021
Qtde Plantões: 14

Processo N.: 250390/2021

Nome: (216760/2) LIZETE BARROS DA LUZ
Cargo/Função: (12050) NIVEL FUNDAMENTAL
Referência: 000 Carga Horária: 40H
Un. Adm: (118710) UNID.ESPEC. DE CONTR. MOVIMENTACAO DE PESSOAL
A Partir de: 01/05/2021 Até31/05/2021
Qtde Plantões: 14

Processo N.: 212481/2021

Nome: (281449/2) LORENA DA SILVA
Cargo/Função: (12050) NIVEL FUNDAMENTAL
Referência: 000 Carga Horária: 40H
Un. Adm: (195715) HOSP. REG. DE COLIDER
A Partir de: 01/04/2021 Até30/04/2021
Qtde Plantões: 9

Processo N.: 255886/2021

Nome: (281449/2) LORENA DA SILVA
Cargo/Função: (12050) NIVEL FUNDAMENTAL
Referência: 000 Carga Horária: 40H
Un. Adm: (195715) HOSP. REG. DE COLIDER
A Partir de: 01/05/2021 Até31/05/2021
Qtde Plantões: 5

Processo N.: 252328/2021

Nome: (291644/3) LUANA VICENTE
Cargo/Função: (12036) NIVEL SUPERIOR ASSISTENCIAL
Referência: 000 Carga Horária: 30H
Un. Adm: (195685) HOSP. REG. DE RONDONOPOLIS IRMÆLZA GIOVANELLA
A Partir de: 01/04/2021 Até30/04/2021
Qtde Plantões: 5

Processo N.: 250386/2021

Nome: (299663/1) LUCAS ALMEIDA DAS CHAGAS
Cargo/Função: (12036) NIVEL SUPERIOR ASSISTENCIAL
Referência: 000 Carga Horária: 40H
Un. Adm: (118710) UNID.ESPEC. DE CONTR. MOVIMENTACAO DE PESSOAL
A Partir de: 26/06/2020 Até30/06/2020
Qtde Plantões: 2

Processo N.: 250400/2021

Nome: (300852/1) LUCAS CAVALCANTE TAQUES DOS REIS
Cargo/Função: (12050) NIVEL FUNDAMENTAL
Referência: 000 Carga Horária: 40H
Un. Adm: (118710) UNID.ESPEC. DE CONTR. MOVIMENTACAO DE PESSOAL
A Partir de: 01/05/2021 Até31/05/2021
Qtde Plantões: 14

Processo N.: 250601/2021

Nome: (296153/1) LUCAS MATHEUS LEITE CAMPOPIANO
Cargo/Função: (12038) NIVEL TECNICO ASSISTENCIAL
Referência: 000 Carga Horária: 40H
Un. Adm: (118710) UNID.ESPEC. DE CONTR. MOVIMENTACAO DE PESSOAL
A Partir de: 01/05/2021 Até31/05/2021
Qtde Plantões: 11

Processo N.: 235559/2021

Nome: (299760/1) LUCAS MENEZES SERBIJA
Cargo/Função: (12044) NIVEL MEDIO ADMINISTRATIVO
Referência: 000 Carga Horária: 40H
Un. Adm: (136557) DIR. DO LAB. CENT. DE SAUDE PUB. DO ESTADO DE MT
A Partir de: 01/04/2021 Até30/04/2021
Qtde Plantões: 10

Processo N.: 248469/2021

Nome: (296348/2) LUCAS VIEIRA DE CARVALHO
Cargo/Função: (12044) NIVEL MEDIO ADMINISTRATIVO
Referência: 000 Carga Horária: 40H

Un. Adm: (195758) HOSP. ESTADUAL LOUSITE FERREIRA DA SILVA
A Partir de: 01/05/2021 Até31/05/2021
Qtde Plantões: 14

Processo N.: 249672/2021

Nome: (124348/6) LUCELENA DE MARQUES MAIONE
Cargo/Função: (12038) NIVEL TECNICO ASSISTENCIAL
Referência: 000 Carga Horária: 40H
Un. Adm: (195693) HOSP. REG. DE SORRISO
A Partir de: 01/05/2021 Até31/05/2021
Qtde Plantões: 14

Processo N.: 254385/2021

Nome: (298752/1) LUCELIA LINA GOMES DA SILVA
Cargo/Função: (12036) NIVEL SUPERIOR ASSISTENCIAL
Referência: 000 Carga Horária: 40H
Un. Adm: (197238) SUPERINT. DO CIAPS
A Partir de: 01/05/2021 Até31/05/2021
Qtde Plantões: 13

Processo N.: 246269/2021

Nome: (237142/4) LUCELIA TEIXEIRA DA SILVA
Cargo/Função: (4946) PROFIS TEC NIV MEDIO SERV SAUDE SUS
Referência: A-001 Carga Horária: 40H
Un. Adm: (197238) SUPERINT. DO CIAPS
A Partir de: 01/03/2021 Até31/03/2021
Qtde Plantões: 13

Processo N.: 254024/2021

Nome: (237142/4) LUCELIA TEIXEIRA DA SILVA
Cargo/Função: (4946) PROFIS TEC NIV MEDIO SERV SAUDE SUS
Referência: A-001 Carga Horária: 40H
Un. Adm: (197238) SUPERINT. DO CIAPS
A Partir de: 01/05/2021 Até31/05/2021
Qtde Plantões: 13

Processo N.: 250601/2021

Nome: (295489/1) LUCIANA ALVES DE SOUZA
Cargo/Função: (12038) NIVEL TECNICO ASSISTENCIAL
Referência: 000 Carga Horária: 40H
Un. Adm: (118710) UNID.ESPEC. DE CONTR. MOVIMENTACAO DE PESSOAL
A Partir de: 01/05/2021 Até31/05/2021
Qtde Plantões: 14

Processo N.: 265935/2021

Nome: (281466/2) LUCIANA APARECIDA DE ALMEIDA FREIRE
Cargo/Função: (12050) NIVEL FUNDAMENTAL
Referência: 000 Carga Horária: 40H
Un. Adm: (195731) HOSP REG DE ALTA FLORESTA ALBERT SABIN
A Partir de: 01/05/2021 Até31/05/2021
Qtde Plantões: 14

Processo N.: 250407/2021

Nome: (295061/1) LUCIANA ARANTES PEREIRA
Cargo/Função: (12036) NIVEL SUPERIOR ASSISTENCIAL
Referência: 000 Carga Horária: 30H
Un. Adm: (118710) UNID.ESPEC. DE CONTR. MOVIMENTACAO DE PESSOAL
A Partir de: 01/05/2021 Até31/05/2021
Qtde Plantões: 2

Processo N.: 254024/2021

Nome: (96508/1) LUCIANA DA COSTA JORTE
Cargo/Função: (4946) PROFIS TEC NIV MEDIO SERV SAUDE SUS
Referência: D-007 Carga Horária: 40H
Un. Adm: (197246) COORD. DE APOIO TECNICO DO CIAPS
A Partir de: 01/05/2021 Até31/05/2021
Qtde Plantões: 13

Processo N.: 266518/2021

Nome: (126974/1) LUCIANA DE MIRANDA
Cargo/Função: (4946) PROFIS TEC NIV MEDIO SERV SAUDE SUS
Referência: D-005 Carga Horária: 40H
Un. Adm: (197041) COORD. DO SERV. DE ATEND. MOVEL DE URGENCIA -
SAMU
A Partir de: 01/05/2021 Até31/05/2021
Qtde Plantões: 12

Processo N.: 250417/2021

Nome: (295474/1) LUCIANA FERREIRA DE MAGALHAES
Cargo/Função: (12044) NIVEL MEDIO ADMINISTRATIVO
Referência: 000 Carga Horária: 40H
Un. Adm: (118710) UNID.ESPEC. DE CONTR. MOVIMENTACAO DE PESSOAL
A Partir de: 01/05/2021 Até31/05/2021
Qtde Plantões: 14

Processo N.: 251515/2021

Nome: (122425/1) LUCIANA PALU
Cargo/Função: (4912) PROFIS TEC NIV SUPERIOR SERV SAUDE SUS
Referência: D-006 Carga Horária: 40H
Un. Adm: (197254) COORD. DA UNIDADE III
A Partir de: 01/05/2021 Até31/05/2021
Qtde Plantões: 14

Processo N.: 250601/2021

Nome: (296278/1) LUCIANE DA COSTA ARRUDA
Cargo/Função: (12038) NIVEL TECNICO ASSISTENCIAL
Referência: 000 Carga Horária: 40H
Un. Adm: (118710) UNID.ESPEC. DE CONTR. MOVIMENTACAO DE PESSOAL
A Partir de: 01/05/2021 Até31/05/2021
Qtde Plantões: 14

Processo N.: 249672/2021

Nome: (299796/2) LUCIANE MARKS
Cargo/Função: (12038) NIVEL TECNICO ASSISTENCIAL
Referência: 000 Carga Horária: 40H
Un. Adm: (195693) HOSP. REG. DE SORRISO

A Partir de: 01/05/2021 Até 31/05/2021
Qtde Plantões: 13

Processo N.: 250417/2021
Nome: (272204/4) LUCIANE SALES DE ASSIS
Cargo/Função: (12044) NIVEL MEDIO ADMINISTRATIVO
Referência: 000 Carga Horária: 40H
Un. Adm: (118710) UNID.ESPEC. DE CONTR. MOVIMENTACAO DE PESSOAL
A Partir de: 01/05/2021 Até 31/05/2021
Qtde Plantões: 13

Processo N.: 251515/2021
Nome: (119010/1) LUCIANE TIEMI KUROYANAGI
Cargo/Função: (4912) PROFIS TEC NIV SUPERIOR SERV SAUDE SUS
Referência: D-006 Carga Horária: 40H
Un. Adm: (197254) COORD. DA UNIDADE III
A Partir de: 01/05/2021 Até 31/05/2021
Qtde Plantões: 14

Processo N.: 212488/2021
Nome: (289297/2) LUCIANO LEANDRO RODRIGUES
Cargo/Função: (12048) NIVEL TECNICO OPERACIONAL
Referência: 000 Carga Horária: 40H
Un. Adm: (195715) HOSP. REG. DE COLIDER
A Partir de: 01/04/2021 Até 30/04/2021
Qtde Plantões: 12

Processo N.: 260022/2021
Nome: (289297/2) LUCIANO LEANDRO RODRIGUES
Cargo/Função: (12048) NIVEL TECNICO OPERACIONAL
Referência: 000 Carga Horária: 40H
Un. Adm: (195715) HOSP. REG. DE COLIDER
A Partir de: 01/05/2021 Até 31/05/2021
Qtde Plantões: 10

Processo N.: 250417/2021
Nome: (297221/1) LUCILEY SANTOS SILVA
Cargo/Função: (12044) NIVEL MEDIO ADMINISTRATIVO
Referência: 000 Carga Horária: 40H
Un. Adm: (118710) UNID.ESPEC. DE CONTR. MOVIMENTACAO DE PESSOAL
A Partir de: 01/05/2021 Até 31/05/2021
Qtde Plantões: 14

Processo N.: 264004/2021
Nome: (289519/2) LUCILEIA DOS SANTOS DE SOUZA
Cargo/Função: (12050) NIVEL FUNDAMENTAL
Referência: 000 Carga Horária: 40H
Un. Adm: (195731) HOSP REG DE ALTA FLORESTA ALBERT SABIN
A Partir de: 01/04/2021 Até 30/04/2021
Qtde Plantões: 14

Processo N.: 265935/2021
Nome: (289519/2) LUCILEIA DOS SANTOS DE SOUZA
Cargo/Função: (12050) NIVEL FUNDAMENTAL
Referência: 000 Carga Horária: 40H
Un. Adm: (195731) HOSP REG DE ALTA FLORESTA ALBERT SABIN
A Partir de: 01/05/2021 Até 31/05/2021
Qtde Plantões: 14

Processo N.: 250601/2021
Nome: (295049/1) LUCILENE BRAGA DA SILVA
Cargo/Função: (12038) NIVEL TECNICO ASSISTENCIAL
Referência: 000 Carga Horária: 40H
Un. Adm: (118710) UNID.ESPEC. DE CONTR. MOVIMENTACAO DE PESSOAL
A Partir de: 01/05/2021 Até 31/05/2021
Qtde Plantões: 14

Processo N.: 264004/2021
Nome: (296371/1) LUCILENE DOS SANTOS SOUZA
Cargo/Função: (12050) NIVEL FUNDAMENTAL
Referência: 000 Carga Horária: 40H
Un. Adm: (195731) HOSP REG DE ALTA FLORESTA ALBERT SABIN
A Partir de: 01/04/2021 Até 30/04/2021
Qtde Plantões: 14

Processo N.: 265935/2021
Nome: (296371/1) LUCILENE DOS SANTOS SOUZA
Cargo/Função: (12050) NIVEL FUNDAMENTAL
Referência: 000 Carga Horária: 40H
Un. Adm: (195731) HOSP REG DE ALTA FLORESTA ALBERT SABIN
A Partir de: 01/05/2021 Até 31/05/2021
Qtde Plantões: 14

Processo N.: 212481/2021
Nome: (281455/2) LUCILENE ELIZA DE SOUZA
Cargo/Função: (12050) NIVEL FUNDAMENTAL
Referência: 000 Carga Horária: 40H
Un. Adm: (195715) HOSP. REG. DE COLIDER
A Partir de: 01/04/2021 Até 30/04/2021
Qtde Plantões: 14

Processo N.: 255886/2021
Nome: (281455/2) LUCILENE ELIZA DE SOUZA
Cargo/Função: (12050) NIVEL FUNDAMENTAL
Referência: 000 Carga Horária: 40H
Un. Adm: (195715) HOSP. REG. DE COLIDER
A Partir de: 01/05/2021 Até 31/05/2021
Qtde Plantões: 14

Processo N.: 254024/2021
Nome: (237596/5) LUCILENE PAES DE BARROS LIMA
Cargo/Função: (4946) PROFIS TEC NIV MEDIO SERV SAUDE SUS
Referência: A-001 Carga Horária: 40H
Un. Adm: (197238) SUPERINT. DO CIAPS
A Partir de: 01/05/2021 Até 31/05/2021
Qtde Plantões: 11

Processo N.: 248469/2021
Nome: (289274/3) LUCIMAR MENDES DA SILVA GUEDES
Cargo/Função: (12044) NIVEL MEDIO ADMINISTRATIVO
Referência: 000 Carga Horária: 40H
Un. Adm: (195758) HOSP. ESTADUAL LOUSITE FERREIRA DA SILVA
A Partir de: 01/05/2021 Até 31/05/2021
Qtde Plantões: 14

Processo N.: 263137/2021
Nome: (289274/2) LUCIMAR MENDES DA SILVA GUEDES
Cargo/Função: (12046) NIVEL FUNDAMENTAL ADMINISTRATIVO
Referência: 000 Carga Horária: 40H
Un. Adm: (195758) HOSP. ESTADUAL LOUSITE FERREIRA DA SILVA
A Partir de: 01/11/2020 Até 30/11/2020
Qtde Plantões: 14

Processo N.: 48044/2021
Nome: (298543/1) LUCIMARA MENDES DA SILVA CRUZ
Cargo/Função: (12036) NIVEL SUPERIOR ASSISTENCIAL
Referência: 000 Carga Horária: 40H
Un. Adm: (195758) HOSP. ESTADUAL LOUSITE FERREIRA DA SILVA
A Partir de: 01/11/2020 Até 30/11/2020
Qtde Plantões: 14

Processo N.: 250601/2021
Nome: (295084/1) LUCIMARIA BATISTA DOS SANTOS
Cargo/Função: (12038) NIVEL TECNICO ASSISTENCIAL
Referência: 000 Carga Horária: 40H
Un. Adm: (118710) UNID.ESPEC. DE CONTR. MOVIMENTACAO DE PESSOAL
A Partir de: 01/05/2021 Até 31/05/2021
Qtde Plantões: 14

Processo N.: 174510/2021
Nome: (294711/1) LUCINEI LOPES RODRIGUES DE ANDRADE
Cargo/Função: (12038) NIVEL TECNICO ASSISTENCIAL
Referência: 000 Carga Horária: 40H
Un. Adm: (195715) HOSP. REG. DE COLIDER
A Partir de: 01/03/2021 Até 31/03/2021
Qtde Plantões: 13

Processo N.: 217171/2021
Nome: (294711/1) LUCINEI LOPES RODRIGUES DE ANDRADE
Cargo/Função: (12038) NIVEL TECNICO ASSISTENCIAL
Referência: 000 Carga Horária: 40H
Un. Adm: (195715) HOSP. REG. DE COLIDER
A Partir de: 01/04/2021 Até 30/04/2021
Qtde Plantões: 14

Processo N.: 258705/2021
Nome: (294711/1) LUCINEI LOPES RODRIGUES DE ANDRADE
Cargo/Função: (12038) NIVEL TECNICO ASSISTENCIAL
Referência: 000 Carga Horária: 40H
Un. Adm: (195715) HOSP. REG. DE COLIDER
A Partir de: 01/05/2021 Até 31/05/2021
Qtde Plantões: 13

Processo N.: 264150/2021
Nome: (281444/2) LUCINEIA APARECIDA DA CONCEICAO PIMENTEL
Cargo/Função: (12046) NIVEL FUNDAMENTAL ADMINISTRATIVO
Referência: 000 Carga Horária: 40H
Un. Adm: (195731) HOSP REG DE ALTA FLORESTA ALBERT SABIN
A Partir de: 01/04/2021 Até 30/04/2021
Qtde Plantões: 14

Processo N.: 269369/2021
Nome: (281444/2) LUCINEIA APARECIDA DA CONCEICAO PIMENTEL
Cargo/Função: (12046) NIVEL FUNDAMENTAL ADMINISTRATIVO
Referência: 000 Carga Horária: 40H
Un. Adm: (195731) HOSP REG DE ALTA FLORESTA ALBERT SABIN
A Partir de: 01/05/2021 Até 31/05/2021
Qtde Plantões: 14

Processo N.: 256347/2021
Nome: (106825/1) LUCINEIA DA SILVA OLIVEIRA
Cargo/Função: (4912) PROFIS TEC NIV SUPERIOR SERV SAUDE SUS
Referência: D-006 Carga Horária: 40H
Un. Adm: (197009) COORD. DE TRANSPLANTES
A Partir de: 01/11/2020 Até 30/11/2020
Qtde Plantões: 13

Processo N.: 256347/2021
Nome: (106825/1) LUCINEIA DA SILVA OLIVEIRA
Cargo/Função: (4912) PROFIS TEC NIV SUPERIOR SERV SAUDE SUS
Referência: D-006 Carga Horária: 40H
Un. Adm: (197009) COORD. DE TRANSPLANTES
A Partir de: 01/10/2020 Até 31/10/2020
Qtde Plantões: 14

Processo N.: 256347/2021
Nome: (106825/1) LUCINEIA DA SILVA OLIVEIRA
Cargo/Função: (4912) PROFIS TEC NIV SUPERIOR SERV SAUDE SUS
Referência: D-006 Carga Horária: 40H
Un. Adm: (197041) COORD. DO SERV. DE ATEND. MOVEI DE URGENCIA - SAMU
A Partir de: 01/09/2020 Até 30/09/2020
Qtde Plantões: 10

Processo N.: 256408/2021
Nome: (106825/1) LUCINEIA DA SILVA OLIVEIRA
Cargo/Função: (4912) PROFIS TEC NIV SUPERIOR SERV SAUDE SUS
Referência: D-006 Carga Horária: 40H
Un. Adm: (197009) COORD. DE TRANSPLANTES
A Partir de: 01/03/2021 Até 31/03/2021
Qtde Plantões: 14

Processo N.: 256408/2021

Nome: (106825/1) LUCINEIA DA SILVA OLIVEIRA
Cargo/Função: (4912) PROFIS TEC NIV SUPERIOR SERV SAUDE SUS
Referência: D-006 Carga Horária: 40H
Un. Adm: (197009) COORD. DE TRANSPLANTES
A Partir de: 01/02/2021 Até28/02/2021
Qtde Plantões: 12

Processo N.: 256408/2021

Nome: (106825/1) LUCINEIA DA SILVA OLIVEIRA
Cargo/Função: (4912) PROFIS TEC NIV SUPERIOR SERV SAUDE SUS
Referência: D-006 Carga Horária: 40H
Un. Adm: (197009) COORD. DE TRANSPLANTES
A Partir de: 01/01/2021 Até31/01/2021
Qtde Plantões: 14

Processo N.: 256408/2021

Nome: (106825/1) LUCINEIA DA SILVA OLIVEIRA
Cargo/Função: (4912) PROFIS TEC NIV SUPERIOR SERV SAUDE SUS
Referência: D-006 Carga Horária: 40H
Un. Adm: (197009) COORD. DE TRANSPLANTES
A Partir de: 01/04/2021 Até30/04/2021
Qtde Plantões: 13

Processo N.: 256408/2021

Nome: (106825/1) LUCINEIA DA SILVA OLIVEIRA
Cargo/Função: (4912) PROFIS TEC NIV SUPERIOR SERV SAUDE SUS
Referência: D-006 Carga Horária: 40H
Un. Adm: (197009) COORD. DE TRANSPLANTES
A Partir de: 01/05/2021 Até31/05/2021
Qtde Plantões: 12

Processo N.: 174510/2021

Nome: (303899/1) LUCINEIA FIALHO PARRA
Cargo/Função: (12038) NIVEL TECNICO ASSISTENCIAL
Referência: 000 Carga Horária: 40H
Un. Adm: (195715) HOSP. REG. DE COLIDER
A Partir de: 01/03/2021 Até31/03/2021
Qtde Plantões: 3

Processo N.: 217171/2021

Nome: (303899/1) LUCINEIA FIALHO PARRA
Cargo/Função: (12038) NIVEL TECNICO ASSISTENCIAL
Referência: 000 Carga Horária: 40H
Un. Adm: (195715) HOSP. REG. DE COLIDER
A Partir de: 01/04/2021 Até30/04/2021
Qtde Plantões: 11

Processo N.: 258705/2021

Nome: (303899/1) LUCINEIA FIALHO PARRA
Cargo/Função: (12038) NIVEL TECNICO ASSISTENCIAL
Referência: 000 Carga Horária: 40H
Un. Adm: (195715) HOSP. REG. DE COLIDER
A Partir de: 01/05/2021 Até31/05/2021
Qtde Plantões: 14

Processo N.: 250417/2021

Nome: (295348/1) LUCYDANE FARIAS DE SOUZA
Cargo/Função: (12044) NIVEL MEDIO ADMINISTRATIVO
Referência: 000 Carga Horária: 40H
Un. Adm: (118710) UNID.ESPEC. DE CONTR. MOVIMENTACAO DE PESSOAL
A Partir de: 01/05/2021 Até31/05/2021
Qtde Plantões: 14

Processo N.: 257919/2021

Nome: (289363/2) LUIZ AUGUSTO PEREIRA DOS SANTOS
Cargo/Função: (12054) CONDOTOR DE AMBULANCIA
Referência: 000 Carga Horária: 40H
Un. Adm: (197041) COORD. DO SERV. DE ATEND. MOVEL DE URGENCIA - SAMU
A Partir de: 01/05/2021 Até31/05/2021
Qtde Plantões: 14

Processo N.: 245385/2021

Nome: (124259/5) LUIZ CARLOS COLONELLI
Cargo/Função: (12036) NIVEL SUPERIOR ASSISTENCIAL
Referência: 000 Carga Horária: 40H
Un. Adm: (195715) HOSP. REG. DE COLIDER
A Partir de: 01/08/2020 Até31/08/2020
Qtde Plantões: 14

Processo N.: 255889/2021

Nome: (124259/5) LUIZ CARLOS COLONELLI
Cargo/Função: (12036) NIVEL SUPERIOR ASSISTENCIAL
Referência: 000 Carga Horária: 40H
Un. Adm: (195715) HOSP. REG. DE COLIDER
A Partir de: 01/05/2021 Até31/05/2021
Qtde Plantões: 13

Processo N.: 250829/2021

Nome: (90310/1) LUIZ GONZAGA PINTO
Cargo/Função: (4946) PROFIS TEC NIV MEDIO SERV SAUDE SUS
Referência: D-007 Carga Horária: 40H
Un. Adm: (195715) HOSP. REG. DE COLIDER
A Partir de: 01/05/2021 Até31/05/2021
Qtde Plantões: 13

Processo N.: 264004/2021

Nome: (281377/2) LUSETINA MARIA RIBEIRO GOMES
Cargo/Função: (12050) NIVEL FUNDAMENTAL
Referência: 000 Carga Horária: 40H
Un. Adm: (195731) HOSP REG DE ALTA FLORESTA ALBERT SABIN
A Partir de: 01/04/2021 Até30/04/2021
Qtde Plantões: 14

Processo N.: 265935/2021

Nome: (281377/2) LUSETINA MARIA RIBEIRO GOMES

Cargo/Função: (12050) NIVEL FUNDAMENTAL
Referência: 000 Carga Horária: 40H
Un. Adm: (195731) HOSP REG DE ALTA FLORESTA ALBERT SABIN
A Partir de: 01/05/2021 Até31/05/2021
Qtde Plantões: 14

Processo N.: 174510/2021

Nome: (115467/3) LUZAINA ROSA DA CUNHA
Cargo/Função: (12038) NIVEL TECNICO ASSISTENCIAL
Referência: 000 Carga Horária: 40H
Un. Adm: (195715) HOSP. REG. DE COLIDER
A Partir de: 01/03/2021 Até31/03/2021
Qtde Plantões: 14

Processo N.: 217171/2021

Nome: (115467/3) LUZAINA ROSA DA CUNHA
Cargo/Função: (12038) NIVEL TECNICO ASSISTENCIAL
Referência: 000 Carga Horária: 40H
Un. Adm: (195715) HOSP. REG. DE COLIDER
A Partir de: 01/04/2021 Até30/04/2021
Qtde Plantões: 12

Processo N.: 258705/2021

Nome: (115467/3) LUZAINA ROSA DA CUNHA
Cargo/Função: (12038) NIVEL TECNICO ASSISTENCIAL
Referência: 000 Carga Horária: 40H
Un. Adm: (195715) HOSP. REG. DE COLIDER
A Partir de: 01/05/2021 Até31/05/2021
Qtde Plantões: 12

Processo N.: 266519/2021

Nome: (214204/9) LUZIA EDWIRGNS SILVA DE ARRUDA
Cargo/Função: (12046) NIVEL FUNDAMENTAL ADMINISTRATIVO
Referência: 000 Carga Horária: 40H
Un. Adm: (197041) COORD. DO SERV. DE ATEND. MOVEL DE URGENCIA - SAMU

A Partir de: 01/05/2021 Até31/05/2021
Qtde Plantões: 13

Processo N.: 212481/2021

Nome: (88464/25) LUZIA MENDES AMARAL OLIVEIRA
Cargo/Função: (12050) NIVEL FUNDAMENTAL
Referência: 000 Carga Horária: 40H
Un. Adm: (195715) HOSP. REG. DE COLIDER
A Partir de: 01/04/2021 Até30/04/2021
Qtde Plantões: 14

Processo N.: 255886/2021

Nome: (88464/25) LUZIA MENDES AMARAL OLIVEIRA
Cargo/Função: (12050) NIVEL FUNDAMENTAL
Referência: 000 Carga Horária: 40H
Un. Adm: (195715) HOSP. REG. DE COLIDER
A Partir de: 01/05/2021 Até31/05/2021
Qtde Plantões: 14

Processo N.: 244527/2021

Nome: (57170/2) LUZIMAR FERREIRA
Cargo/Função: (4912) PROFIS TEC NIV SUPERIOR SERV SAUDE SUS
Referência: D-007 Carga Horária: 30H
Un. Adm: (192724) GER. DO SERV. DE VERIFICACAO DE OBITOS
A Partir de: 01/05/2021 Até31/05/2021
Qtde Plantões: 10

Processo N.: 250601/2021

Nome: (298596/1) LUZINETE SILVA MOREIRA
Cargo/Função: (12038) NIVEL TECNICO ASSISTENCIAL
Referência: 000 Carga Horária: 40H
Un. Adm: (118710) UNID.ESPEC. DE CONTR. MOVIMENTACAO DE PESSOAL
A Partir de: 01/05/2021 Até31/05/2021
Qtde Plantões: 14

Processo N.: 229998/2021

Nome: (249841/5) LYGIA NAZARIO DA COSTA
Cargo/Função: (4912) PROFIS TEC NIV SUPERIOR SERV SAUDE SUS
Referência: B-001 Carga Horária: 30H
Un. Adm: (192724) GER. DO SERV. DE VERIFICACAO DE OBITOS
A Partir de: 06/04/2021 Até30/04/2021
Qtde Plantões: 8

Processo N.: 244038/2021

Nome: (249841/5) LYGIA NAZARIO DA COSTA
Cargo/Função: (4912) PROFIS TEC NIV SUPERIOR SERV SAUDE SUS
Referência: B-001 Carga Horária: 30H
Un. Adm: (192724) GER. DO SERV. DE VERIFICACAO DE OBITOS
A Partir de: 01/05/2021 Até31/05/2021
Qtde Plantões: 10

Processo N.: 248469/2021

Nome: (300452/2) LYSANDRA WALDETH FERREIRA CORREA
Cargo/Função: (12044) NIVEL MEDIO ADMINISTRATIVO
Referência: 000 Carga Horária: 40H
Un. Adm: (195758) HOSP. ESTADUAL LOUSITE FERREIRA DA SILVA
A Partir de: 01/05/2021 Até31/05/2021
Qtde Plantões: 14

Processo N.: 263137/2021

Nome: (300452/1) LYSANDRA WALDETH FERREIRA CORREA
Cargo/Função: (12046) NIVEL FUNDAMENTAL ADMINISTRATIVO
Referência: 000 Carga Horária: 40H
Un. Adm: (195758) HOSP. ESTADUAL LOUSITE FERREIRA DA SILVA
A Partir de: 01/11/2020 Até30/11/2020
Qtde Plantões: 14

Processo N.: 252045/2021

Nome: (58132/1) MAGDALENA KRIESER
Cargo/Função: (4989) PROFIS APOIO SERV SAUDE SUS

Referência: D-008 Carga Horária: 40H
Un. Adm: (195693) HOSP. REG. DE SORRISO
A Partir de: 01/05/2021 Até31/05/2021
Qtde Plantões: 14

Processo N.: 264004/2021

Nome: (281460/2) MAGNA FELIX DE ANDRADE
Cargo/Função: (12050) NIVEL FUNDAMENTAL
Referência: 000 Carga Horária: 40H
Un. Adm: (195731) HOSP REG DE ALTA FLORESTA ALBERT SABIN
A Partir de: 01/04/2021 Até30/04/2021
Qtde Plantões: 14

Processo N.: 265935/2021

Nome: (281460/2) MAGNA FELIX DE ANDRADE
Cargo/Função: (12050) NIVEL FUNDAMENTAL
Referência: 000 Carga Horária: 40H
Un. Adm: (195731) HOSP REG DE ALTA FLORESTA ALBERT SABIN
A Partir de: 01/05/2021 Até31/05/2021
Qtde Plantões: 14

Processo N.: 250412/2021

Nome: (295096/1) MAGSANDRA MARTINS DE SIQUEIRA
Cargo/Função: (12044) NIVEL MEDIO ADMINISTRATIVO
Referência: 000 Carga Horária: 40H
Un. Adm: (118710) UNID.ESPEC. DE CONTR. MOVIMENTACAO DE PESSOAL
A Partir de: 01/05/2021 Até13/05/2021
Qtde Plantões: 6

Processo N.: 264004/2021

Nome: (243521/7) MAIR ROSA DE ASSIS RODRIGUES
Cargo/Função: (12050) NIVEL FUNDAMENTAL
Referência: 000 Carga Horária: 40H
Un. Adm: (195731) HOSP REG DE ALTA FLORESTA ALBERT SABIN
A Partir de: 01/04/2021 Até30/04/2021
Qtde Plantões: 14

Processo N.: 265935/2021

Nome: (243521/7) MAIR ROSA DE ASSIS RODRIGUES
Cargo/Função: (12050) NIVEL FUNDAMENTAL
Referência: 000 Carga Horária: 40H
Un. Adm: (195731) HOSP REG DE ALTA FLORESTA ALBERT SABIN
A Partir de: 01/05/2021 Até27/05/2021
Qtde Plantões: 2

Processo N.: 254477/2021

Nome: (296975/2) MANOEL SOUSA FREIRE
Cargo/Função: (12046) NIVEL FUNDAMENTAL ADMINISTRATIVO
Referência: 000 Carga Horária: 40H
Un. Adm: (195740) HOSP. REG. DE SINOP
A Partir de: 01/04/2021 Até30/04/2021
Qtde Plantões: 14

Processo N.: 250601/2021

Nome: (304759/1) MANOELLI APARECIDA MARQUES HENRIQUE ARAUJO
Cargo/Função: (12038) NIVEL TECNICO ASSISTENCIAL
Referência: 000 Carga Horária: 40H
Un. Adm: (118710) UNID.ESPEC. DE CONTR. MOVIMENTACAO DE PESSOAL
A Partir de: 03/05/2021 Até31/05/2021
Qtde Plantões: 5

Processo N.: 266508/2021

Nome: (299942/1) MARCELA BATISTA DE LIMA
Cargo/Função: (12036) NIVEL SUPERIOR ASSISTENCIAL
Referência: 000 Carga Horária: 40H
Un. Adm: (197041) COORD. DO SERV. DE ATEND. MOVEL DE URGENCIA -
SAMU
A Partir de: 01/05/2021 Até31/05/2021
Qtde Plantões: 14

Processo N.: 257911/2021

Nome: (294754/1) MARCELLO DE ALMEIDA E SILVA
Cargo/Função: (12038) NIVEL TECNICO ASSISTENCIAL
Referência: 000 Carga Horária: 24H
Un. Adm: (195715) HOSP. REG. DE COLIDER
A Partir de: 01/05/2021 Até31/05/2021
Qtde Plantões: 8

Processo N.: 254477/2021

Nome: (292833/2) MARCELO APARECIDO DA SILVA
Cargo/Função: (12046) NIVEL FUNDAMENTAL ADMINISTRATIVO
Referência: 000 Carga Horária: 40H
Un. Adm: (195740) HOSP. REG. DE SINOP
A Partir de: 01/04/2021 Até30/04/2021
Qtde Plantões: 14

Processo N.: 254159/2021

Nome: (61111/5) MARCELO CAMPOS DE SOUZA
Cargo/Função: (4912) PROFIS TEC NIV SUPERIOR SERV SAUDE SUS
Referência: D-006 Carga Horária: 40H
Un. Adm: (197246) COORD. DE APOIO TECNICO DO CIAPS
A Partir de: 01/05/2021 Até31/05/2021
Qtde Plantões: 13

Processo N.: 250601/2021

Nome: (296273/1) MARCELO DA SILVA FERREIRA
Cargo/Função: (12038) NIVEL TECNICO ASSISTENCIAL
Referência: 000 Carga Horária: 40H
Un. Adm: (118710) UNID.ESPEC. DE CONTR. MOVIMENTACAO DE PESSOAL
A Partir de: 01/05/2021 Até31/05/2021
Qtde Plantões: 11

Processo N.: 248469/2021

Nome: (300182/1) MARCELO DIAS FERREIRA
Cargo/Função: (12044) NIVEL MEDIO ADMINISTRATIVO
Referência: 000 Carga Horária: 40H

Un. Adm: (195758) HOSP. ESTADUAL LOUSITE FERREIRA DA SILVA
A Partir de: 01/05/2021 Até31/05/2021
Qtde Plantões: 14

Processo N.: 223146/2021

Nome: (299592/2) MARCELO DUTRA PERES
Cargo/Função: (12036) NIVEL SUPERIOR ASSISTENCIAL
Referência: 000 Carga Horária: 30H
Un. Adm: (195693) HOSP. REG. DE SORRISO
A Partir de: 01/04/2021 Até30/04/2021
Qtde Plantões: 10

Processo N.: 250400/2021

Nome: (295134/1) MARCELO JUNIOR FIGUEIREDO DA SILVA
Cargo/Função: (12050) NIVEL FUNDAMENTAL
Referência: 000 Carga Horária: 40H
Un. Adm: (118710) UNID.ESPEC. DE CONTR. MOVIMENTACAO DE PESSOAL
A Partir de: 01/05/2021 Até31/05/2021
Qtde Plantões: 14

Processo N.: 257919/2021

Nome: (289562/2) MARCELO VENICIUS MESSIAS
Cargo/Função: (12054) CONDUTOR DE AMBULANCIA
Referência: 000 Carga Horária: 40H
Un. Adm: (197041) COORD. DO SERV. DE ATEND. MOVEL DE URGENCIA -

SAMU

A Partir de: 01/05/2021 Até31/05/2021
Qtde Plantões: 14

Processo N.: 254154/2021

Nome: (300234/1) MARCIA AMANCIO
Cargo/Função: (12044) NIVEL MEDIO ADMINISTRATIVO
Referência: 000 Carga Horária: 40H
Un. Adm: (195731) HOSP REG DE ALTA FLORESTA ALBERT SABIN
A Partir de: 01/03/2021 Até31/03/2021
Qtde Plantões: 14

Processo N.: 264147/2021

Nome: (300234/1) MARCIA AMANCIO
Cargo/Função: (12044) NIVEL MEDIO ADMINISTRATIVO
Referência: 000 Carga Horária: 40H
Un. Adm: (195731) HOSP REG DE ALTA FLORESTA ALBERT SABIN
A Partir de: 01/04/2021 Até30/04/2021
Qtde Plantões: 13

Processo N.: 253377/2021

Nome: (227841/3) MARCIA AMORIM GENTIL
Cargo/Função: (12036) NIVEL SUPERIOR ASSISTENCIAL
Referência: 000 Carga Horária: 40H
Un. Adm: (195685) HOSP. REG. DE RONDONOPOLIS IRMÃELZA GIOVANELLA
A Partir de: 01/04/2021 Até30/04/2021
Qtde Plantões: 14

Processo N.: 253377/2021

Nome: (293891/2) MARCIA APARECIDA DA ROCHA
Cargo/Função: (12036) NIVEL SUPERIOR ASSISTENCIAL
Referência: 000 Carga Horária: 40H
Un. Adm: (195685) HOSP. REG. DE RONDONOPOLIS IRMÃELZA GIOVANELLA
A Partir de: 01/04/2021 Até30/04/2021
Qtde Plantões: 13

Processo N.: 174510/2021

Nome: (268787/3) MARCIA CRISTINA BARBOZA DE SOUZA NEVES
Cargo/Função: (12038) NIVEL TECNICO ASSISTENCIAL
Referência: 000 Carga Horária: 40H
Un. Adm: (195715) HOSP. REG. DE COLIDER
A Partir de: 01/03/2021 Até31/03/2021
Qtde Plantões: 14

Processo N.: 217171/2021

Nome: (268787/3) MARCIA CRISTINA BARBOZA DE SOUZA NEVES
Cargo/Função: (12038) NIVEL TECNICO ASSISTENCIAL
Referência: 000 Carga Horária: 40H
Un. Adm: (195715) HOSP. REG. DE COLIDER
A Partir de: 01/04/2021 Até30/04/2021
Qtde Plantões: 14

Processo N.: 258705/2021

Nome: (268787/3) MARCIA CRISTINA BARBOZA DE SOUZA NEVES
Cargo/Função: (12038) NIVEL TECNICO ASSISTENCIAL
Referência: 000 Carga Horária: 40H
Un. Adm: (195715) HOSP. REG. DE COLIDER
A Partir de: 01/05/2021 Até31/05/2021
Qtde Plantões: 14

Processo N.: 248469/2021

Nome: (282050/2) MARCIA CRISTINA DE JESUS TEIXEIRA
Cargo/Função: (12044) NIVEL MEDIO ADMINISTRATIVO
Referência: 000 Carga Horária: 40H
Un. Adm: (195758) HOSP. ESTADUAL LOUSITE FERREIRA DA SILVA
A Partir de: 01/05/2021 Até31/05/2021
Qtde Plantões: 14

Processo N.: 264004/2021

Nome: (212525/6) MARCIA CRISTINA PEDROSO
Cargo/Função: (12050) NIVEL FUNDAMENTAL
Referência: 000 Carga Horária: 40H
Un. Adm: (195731) HOSP REG DE ALTA FLORESTA ALBERT SABIN
A Partir de: 01/04/2021 Até30/04/2021
Qtde Plantões: 14

Processo N.: 265935/2021

Nome: (212525/6) MARCIA CRISTINA PEDROSO
Cargo/Função: (12050) NIVEL FUNDAMENTAL
Referência: 000 Carga Horária: 40H
Un. Adm: (195731) HOSP REG DE ALTA FLORESTA ALBERT SABIN

A Partir de: 01/05/2021 Até31/05/2021
Qtde Plantões: 14

Processo N.: 250601/2021
Nome: (303900/1) MARCIA DE OLIVEIRA SANTOS SILVA
Cargo/Função: (12038) NIVEL TECNICO ASSISTENCIAL
Referência: 000 Carga Horária: 40H
Un. Adm: (118710) UNID.ESPEC. DE CONTR. MOVIMENTACAO DE PESSOAL
A Partir de: 01/05/2021 Até31/05/2021
Qtde Plantões: 13

Processo N.: 263173/2021
Nome: (297081/1) MARCIA GOMES MEIRA
Cargo/Função: (12036) NIVEL SUPERIOR ASSISTENCIAL
Referência: 000 Carga Horária: 40H
Un. Adm: (195758) HOSP. ESTADUAL LOUSITE FERREIRA DA SILVA
A Partir de: 01/01/2021 Até31/01/2021
Qtde Plantões: 14

Processo N.: 250601/2021
Nome: (296505/1) MARCIA LIMA DE SOUZA
Cargo/Função: (12038) NIVEL TECNICO ASSISTENCIAL
Referência: 000 Carga Horária: 40H
Un. Adm: (118710) UNID.ESPEC. DE CONTR. MOVIMENTACAO DE PESSOAL
A Partir de: 01/05/2021 Até31/05/2021
Qtde Plantões: 12

Processo N.: 212481/2021
Nome: (300453/1) MARCIA MARA CANDIDO BIZIO
Cargo/Função: (12050) NIVEL FUNDAMENTAL
Referência: 000 Carga Horária: 40H
Un. Adm: (195715) HOSP. REG. DE COLIDER
A Partir de: 01/04/2021 Até30/04/2021
Qtde Plantões: 14

Processo N.: 255886/2021
Nome: (300453/1) MARCIA MARA CANDIDO BIZIO
Cargo/Função: (12050) NIVEL FUNDAMENTAL
Referência: 000 Carga Horária: 40H
Un. Adm: (195715) HOSP. REG. DE COLIDER
A Partir de: 01/05/2021 Até31/05/2021
Qtde Plantões: 14

Processo N.: 174510/2021
Nome: (280242/2) MARCIA MARQUES DE LIMA
Cargo/Função: (12038) NIVEL TECNICO ASSISTENCIAL
Referência: 000 Carga Horária: 40H
Un. Adm: (195715) HOSP. REG. DE COLIDER
A Partir de: 01/03/2021 Até31/03/2021
Qtde Plantões: 13

Processo N.: 217171/2021
Nome: (280242/2) MARCIA MARQUES DE LIMA
Cargo/Função: (12038) NIVEL TECNICO ASSISTENCIAL
Referência: 000 Carga Horária: 40H
Un. Adm: (195715) HOSP. REG. DE COLIDER
A Partir de: 01/04/2021 Até30/04/2021
Qtde Plantões: 12

Processo N.: 258705/2021
Nome: (280242/2) MARCIA MARQUES DE LIMA
Cargo/Função: (12038) NIVEL TECNICO ASSISTENCIAL
Referência: 000 Carga Horária: 40H
Un. Adm: (195715) HOSP. REG. DE COLIDER
A Partir de: 01/05/2021 Até31/05/2021
Qtde Plantões: 14

Processo N.: 249672/2021
Nome: (214479/4) MARCIA REGINA FRITSCH
Cargo/Função: (12038) NIVEL TECNICO ASSISTENCIAL
Referência: 000 Carga Horária: 40H
Un. Adm: (195693) HOSP. REG. DE SORRISO
A Partir de: 01/05/2021 Até31/05/2021
Qtde Plantões: 14

Processo N.: 261543/2021
Nome: (120311/1) MARCIANO MARCELINO AQUINO DA CRUZ
Cargo/Função: (4912) PROFIS TEC NIV SUPERIOR SERV SAUDE SUS
Referência: D-005 Carga Horária: 30H
Un. Adm: (197076) COORD.ART. REG. DE URG.EMERG.DE LEITOS HOSPITALARES
A Partir de: 01/05/2021 Até31/05/2021
Qtde Plantões: 10

Processo N.: 174510/2021
Nome: (219986/3) MARCIELI FAVERO FERNEDA
Cargo/Função: (12038) NIVEL TECNICO ASSISTENCIAL
Referência: 000 Carga Horária: 40H
Un. Adm: (195715) HOSP. REG. DE COLIDER
A Partir de: 01/03/2021 Até31/03/2021
Qtde Plantões: 14

Processo N.: 217171/2021
Nome: (219986/3) MARCIELI FAVERO FERNEDA
Cargo/Função: (12038) NIVEL TECNICO ASSISTENCIAL
Referência: 000 Carga Horária: 40H
Un. Adm: (195715) HOSP. REG. DE COLIDER
A Partir de: 01/04/2021 Até30/04/2021
Qtde Plantões: 14

Processo N.: 258705/2021
Nome: (219986/3) MARCIELI FAVERO FERNEDA
Cargo/Função: (12038) NIVEL TECNICO ASSISTENCIAL
Referência: 000 Carga Horária: 40H
Un. Adm: (195715) HOSP. REG. DE COLIDER
A Partir de: 01/05/2021 Até31/05/2021

Qtde Plantões: 14

Processo N.: 249672/2021
Nome: (296793/1) MARCILENE LOPES DA SILVA
Cargo/Função: (12038) NIVEL TECNICO ASSISTENCIAL
Referência: 000 Carga Horária: 40H
Un. Adm: (195693) HOSP. REG. DE SORRISO
A Partir de: 01/05/2021 Até31/05/2021
Qtde Plantões: 14

Processo N.: 243564/2021
Nome: (106254/1) MARCIO MARTINS CARVALHO
Cargo/Função: (4912) PROFIS TEC NIV SUPERIOR SERV SAUDE SUS
Referência: D-006 Carga Horária: 40H
Un. Adm: (195758) HOSP. ESTADUAL LOUSITE FERREIRA DA SILVA
A Partir de: 01/02/2021 Até28/02/2021
Qtde Plantões: 12

Processo N.: 257919/2021
Nome: (216010/4) MARCIONEI DA SILVA MAIA
Cargo/Função: (12054) CONDUTOR DE AMBULANCIA
Referência: 000 Carga Horária: 40H
Un. Adm: (197041) COORD. DO SERV. DE ATEND. MOVEL DE URGENCIA - SAMU

A Partir de: 01/05/2021 Até31/05/2021
Qtde Plantões: 14

Processo N.: 271195/2021
Nome: (281305/2) MARCOS PATRICIO LOPES
Cargo/Função: (12046) NIVEL FUNDAMENTAL ADMINISTRATIVO
Referência: 000 Carga Horária: 40H
Un. Adm: (195731) HOSP REG DE ALTA FLORESTA ALBERT SABIN
A Partir de: 01/05/2021 Até31/05/2021
Qtde Plantões: 14

Processo N.: 174510/2021
Nome: (281771/2) MARCOS PAULO XAVIER DE LIMA
Cargo/Função: (12038) NIVEL TECNICO ASSISTENCIAL
Referência: 000 Carga Horária: 40H
Un. Adm: (195715) HOSP. REG. DE COLIDER
A Partir de: 01/03/2021 Até31/03/2021
Qtde Plantões: 14

Processo N.: 217171/2021
Nome: (281771/2) MARCOS PAULO XAVIER DE LIMA
Cargo/Função: (12038) NIVEL TECNICO ASSISTENCIAL
Referência: 000 Carga Horária: 40H
Un. Adm: (195715) HOSP. REG. DE COLIDER
A Partir de: 01/04/2021 Até30/04/2021
Qtde Plantões: 11

Processo N.: 258705/2021
Nome: (281771/2) MARCOS PAULO XAVIER DE LIMA
Cargo/Função: (12038) NIVEL TECNICO ASSISTENCIAL
Referência: 000 Carga Horária: 40H
Un. Adm: (195715) HOSP. REG. DE COLIDER
A Partir de: 01/05/2021 Até31/05/2021
Qtde Plantões: 14

Processo N.: 266519/2021
Nome: (289426/2) MARCOS ROGERIO RODRIGUES DE SOUZA
Cargo/Função: (12046) NIVEL FUNDAMENTAL ADMINISTRATIVO
Referência: 000 Carga Horária: 40H
Un. Adm: (197041) COORD. DO SERV. DE ATEND. MOVEL DE URGENCIA - SAMU
A Partir de: 01/05/2021 Até31/05/2021
Qtde Plantões: 13

Processo N.: 250400/2021
Nome: (252507/4) MARCUS PAULO MORAES BARBOSA
Cargo/Função: (12050) NIVEL FUNDAMENTAL
Referência: 000 Carga Horária: 40H
Un. Adm: (118710) UNID.ESPEC. DE CONTR. MOVIMENTACAO DE PESSOAL
A Partir de: 26/05/2021 Até31/05/2021
Qtde Plantões: 3

Processo N.: 250601/2021
Nome: (296144/1) MARELIUCE MOREIRA LEITE
Cargo/Função: (12038) NIVEL TECNICO ASSISTENCIAL
Referência: 000 Carga Horária: 40H
Un. Adm: (118710) UNID.ESPEC. DE CONTR. MOVIMENTACAO DE PESSOAL
A Partir de: 01/05/2021 Até31/05/2021
Qtde Plantões: 14

Processo N.: 164788/2021
Nome: (138478/4) MARGARETH DO CARMO GOMES GRAMULHA
Cargo/Função: (12038) NIVEL TECNICO ASSISTENCIAL
Referência: 000 Carga Horária: 40H
Un. Adm: (195707) HOSP REG DOUTOR ANTONIO CARLOS SOUTO FONTES
A Partir de: 01/03/2021 Até31/03/2021
Qtde Plantões: 10

Processo N.: 249672/2021
Nome: (299805/2) MARIA ALICE RIBEIRO DA SILVA
Cargo/Função: (12038) NIVEL TECNICO ASSISTENCIAL
Referência: 000 Carga Horária: 40H
Un. Adm: (195693) HOSP. REG. DE SORRISO
A Partir de: 01/05/2021 Até31/05/2021
Qtde Plantões: 14

Processo N.: 262847/2021
Nome: (281540/2) MARIA APARECIDA BULHAO
Cargo/Função: (12040) NIVEL AUXILIAR ASSISTENCIAL
Referência: 000 Carga Horária: 40H
Un. Adm: (195731) HOSP REG DE ALTA FLORESTA ALBERT SABIN
A Partir de: 01/05/2021 Até31/05/2021

Qtde Plantões: 11

Processo N.: 264482/2021

Nome: (281540/2) MARIA APARECIDA BULHAO
 Cargo/Função: (12040) NIVEL AUXILIAR ASSISTENCIAL
 Referência: 000 Carga Horária: 40H
 Un. Adm: (195731) HOSP REG DE ALTA FLORESTA ALBERT SABIN
 A Partir de: 01/04/2021 Até30/04/2021
 Qtde Plantões: 13

Processo N.: 174510/2021

Nome: (281489/2) MARIA APARECIDA DA SILVA
 Cargo/Função: (12038) NIVEL TECNICO ASSISTENCIAL
 Referência: 000 Carga Horária: 40H
 Un. Adm: (195715) HOSP. REG. DE COLIDER
 A Partir de: 01/03/2021 Até31/03/2021
 Qtde Plantões: 8

Processo N.: 217171/2021

Nome: (281489/2) MARIA APARECIDA DA SILVA
 Cargo/Função: (12038) NIVEL TECNICO ASSISTENCIAL
 Referência: 000 Carga Horária: 40H
 Un. Adm: (195715) HOSP. REG. DE COLIDER
 A Partir de: 01/04/2021 Até30/04/2021
 Qtde Plantões: 14

Processo N.: 250601/2021

Nome: (295107/1) MARIA APARECIDA DA SILVA
 Cargo/Função: (12038) NIVEL TECNICO ASSISTENCIAL
 Referência: 000 Carga Horária: 40H
 Un. Adm: (118710) UNID.ESPEC. DE CONTR. MOVIMENTACAO DE PESSOAL
 A Partir de: 01/05/2021 Até31/05/2021
 Qtde Plantões: 14

Processo N.: 258705/2021

Nome: (281489/2) MARIA APARECIDA DA SILVA
 Cargo/Função: (12038) NIVEL TECNICO ASSISTENCIAL
 Referência: 000 Carga Horária: 40H
 Un. Adm: (195715) HOSP. REG. DE COLIDER
 A Partir de: 01/05/2021 Até31/05/2021
 Qtde Plantões: 14

Processo N.: 250601/2021

Nome: (295387/1) MARIA APARECIDA DE CARVALHO
 Cargo/Função: (12038) NIVEL TECNICO ASSISTENCIAL
 Referência: 000 Carga Horária: 40H
 Un. Adm: (118710) UNID.ESPEC. DE CONTR. MOVIMENTACAO DE PESSOAL
 A Partir de: 01/05/2021 Até31/05/2021
 Qtde Plantões: 13

Processo N.: 212481/2021

Nome: (293585/2) MARIA APARECIDA DOS SANTOS SANTANA
 Cargo/Função: (12050) NIVEL FUNDAMENTAL
 Referência: 000 Carga Horária: 40H
 Un. Adm: (195715) HOSP. REG. DE COLIDER
 A Partir de: 01/04/2021 Até30/04/2021
 Qtde Plantões: 14

Processo N.: 255886/2021

Nome: (293585/2) MARIA APARECIDA DOS SANTOS SANTANA
 Cargo/Função: (12050) NIVEL FUNDAMENTAL
 Referência: 000 Carga Horária: 40H
 Un. Adm: (195715) HOSP. REG. DE COLIDER
 A Partir de: 01/05/2021 Até31/05/2021
 Qtde Plantões: 14

Processo N.: 252515/2021

Nome: (45818/5) MARIA APARECIDA LIMA DE SOUZA
 Cargo/Função: (4912) PROFIS TEC NIV SUPERIOR SERV SAUDE SUS
 Referência: D-009 Carga Horária: 40H
 Un. Adm: (197246) COORD. DE APOIO TECNICO DO CIAPS
 A Partir de: 01/05/2021 Até31/05/2021
 Qtde Plantões: 14

Processo N.: 255889/2021

Nome: (217992/2) MARIA APARECIDA MEDEIROS DOS SANTOS
 Cargo/Função: (12036) NIVEL SUPERIOR ASSISTENCIAL
 Referência: 000 Carga Horária: 40H
 Un. Adm: (195715) HOSP. REG. DE COLIDER
 A Partir de: 01/05/2021 Até31/05/2021
 Qtde Plantões: 11

Processo N.: 212481/2021

Nome: (281413/2) MARIA APARECIDA RODRIGUES CAMARGO
 Cargo/Função: (12050) NIVEL FUNDAMENTAL
 Referência: 000 Carga Horária: 40H
 Un. Adm: (195715) HOSP. REG. DE COLIDER
 A Partir de: 01/04/2021 Até30/04/2021
 Qtde Plantões: 12

Processo N.: 255886/2021

Nome: (281413/2) MARIA APARECIDA RODRIGUES CAMARGO
 Cargo/Função: (12050) NIVEL FUNDAMENTAL
 Referência: 000 Carga Horária: 40H
 Un. Adm: (195715) HOSP. REG. DE COLIDER
 A Partir de: 01/05/2021 Até31/05/2021
 Qtde Plantões: 14

Processo N.: 174510/2021

Nome: (114520/7) MARIA APARECIDA SOARES PADILHA
 Cargo/Função: (12038) NIVEL TECNICO ASSISTENCIAL
 Referência: 000 Carga Horária: 40H
 Un. Adm: (195715) HOSP. REG. DE COLIDER
 A Partir de: 01/03/2021 Até31/03/2021
 Qtde Plantões: 14

Processo N.: 217171/2021

Nome: (114520/7) MARIA APARECIDA SOARES PADILHA
 Cargo/Função: (12038) NIVEL TECNICO ASSISTENCIAL
 Referência: 000 Carga Horária: 40H
 Un. Adm: (195715) HOSP. REG. DE COLIDER
 A Partir de: 01/04/2021 Até30/04/2021
 Qtde Plantões: 14

Processo N.: 258705/2021

Nome: (114520/7) MARIA APARECIDA SOARES PADILHA
 Cargo/Função: (12038) NIVEL TECNICO ASSISTENCIAL
 Referência: 000 Carga Horária: 40H
 Un. Adm: (195715) HOSP. REG. DE COLIDER
 A Partir de: 01/05/2021 Até31/05/2021
 Qtde Plantões: 12

Processo N.: 254024/2021

Nome: (94980/2) MARIA AUXILIADORA BANDEIRA BISPO
 Cargo/Função: (4946) PROFIS TEC NIV MEDIO SERV SAUDE SUS
 Referência: C-007 Carga Horária: 40H
 Un. Adm: (197246) COORD. DE APOIO TECNICO DO CIAPS
 A Partir de: 01/05/2021 Até31/05/2021
 Qtde Plantões: 13

Processo N.: 250601/2021

Nome: (295064/1) MARIA AUXILIADORA DE SOUZA ALEKNOVIC
 Cargo/Função: (12038) NIVEL TECNICO ASSISTENCIAL
 Referência: 000 Carga Horária: 40H
 Un. Adm: (118710) UNID.ESPEC. DE CONTR. MOVIMENTACAO DE PESSOAL
 A Partir de: 01/05/2021 Até31/05/2021
 Qtde Plantões: 13

Processo N.: 254024/2021

Nome: (281608/2) MARIA BETANIA DE OLIVEIRA VENTURA
 Cargo/Função: (4946) PROFIS TEC NIV MEDIO SERV SAUDE SUS
 Referência: A-001 Carga Horária: 40H
 Un. Adm: (197238) SUPERINT. DO CIAPS
 A Partir de: 01/05/2021 Até31/05/2021
 Qtde Plantões: 13

Processo N.: 258122/2021

Nome: (86193/1) MARIA BIZERRA MANO
 Cargo/Função: (4946) PROFIS TEC NIV MEDIO SERV SAUDE SUS
 Referência: D-007 Carga Horária: 40H
 Un. Adm: (195693) HOSP. REG. DE SORRISO
 A Partir de: 01/05/2021 Até31/05/2021
 Qtde Plantões: 13

Processo N.: 250601/2021

Nome: (295522/1) MARIA CRISTINA DE ARRUDA
 Cargo/Função: (12038) NIVEL TECNICO ASSISTENCIAL
 Referência: 000 Carga Horária: 40H
 Un. Adm: (118710) UNID.ESPEC. DE CONTR. MOVIMENTACAO DE PESSOAL
 A Partir de: 01/05/2021 Até31/05/2021
 Qtde Plantões: 13

Processo N.: 269369/2021

Nome: (290285/2) MARIA CRISTINA DE OLIVEIRA SCHUINGUES
 Cargo/Função: (12046) NIVEL FUNDAMENTAL ADMINISTRATIVO
 Referência: 000 Carga Horária: 40H
 Un. Adm: (195731) HOSP REG DE ALTA FLORESTA ALBERT SABIN
 A Partir de: 01/05/2021 Até31/05/2021
 Qtde Plantões: 14

Processo N.: 269369/2021

Nome: (281167/2) MARIA CRISTINA MARQUES
 Cargo/Função: (12046) NIVEL FUNDAMENTAL ADMINISTRATIVO
 Referência: 000 Carga Horária: 40H
 Un. Adm: (195731) HOSP REG DE ALTA FLORESTA ALBERT SABIN
 A Partir de: 01/05/2021 Até31/05/2021
 Qtde Plantões: 14

Processo N.: 254024/2021

Nome: (237134/5) MARIA DA CONCEICAO PEREIRA DOS SANTOS
 Cargo/Função: (4946) PROFIS TEC NIV MEDIO SERV SAUDE SUS
 Referência: A-001 Carga Horária: 40H
 Un. Adm: (197238) SUPERINT. DO CIAPS
 A Partir de: 01/05/2021 Até31/05/2021
 Qtde Plantões: 13

Processo N.: 264004/2021

Nome: (281431/2) MARIA DAS DORES DA CONCEICAO DOS SANTOS
 Cargo/Função: (12050) NIVEL FUNDAMENTAL
 Referência: 000 Carga Horária: 40H
 Un. Adm: (195731) HOSP REG DE ALTA FLORESTA ALBERT SABIN
 A Partir de: 01/04/2021 Até30/04/2021
 Qtde Plantões: 14

Processo N.: 265935/2021

Nome: (281431/2) MARIA DAS DORES DA CONCEICAO DOS SANTOS
 Cargo/Função: (12050) NIVEL FUNDAMENTAL
 Referência: 000 Carga Horária: 40H
 Un. Adm: (195731) HOSP REG DE ALTA FLORESTA ALBERT SABIN
 A Partir de: 01/05/2021 Até31/05/2021
 Qtde Plantões: 14

Processo N.: 252045/2021

Nome: (86244/1) MARIA DAS DORES OLIVEIRA
 Cargo/Função: (4989) PROFIS APOIO SERV SAUDE SUS
 Referência: D-007 Carga Horária: 40H
 Un. Adm: (195693) HOSP. REG. DE SORRISO
 A Partir de: 01/05/2021 Até31/05/2021
 Qtde Plantões: 12

Processo N.: 256150/2021

Nome: (53431/10) MARIA DAS GRACAS DA SILVA ALBUQUERQUE NASCIMENTO

Cargo/Função: (4912) PROFIS TEC NIV SUPERIOR SERV SAUDE SUS
Referência: D-008 Carga Horária: 40H
Un. Adm: (195693) HOSP. REG. DE SORRISO
A Partir de: 31/05/2021 Até31/05/2021
Qtde Plantões: 1

Processo N.: 35082/2021

Nome: (53344/3) MARIA DAS GRACAS MALICE
Cargo/Função: (4989) PROFIS APOIO SERV SAUDE SUS
Referência: D-007 Carga Horária: 40H
Un. Adm: (195715) HOSP. REG. DE COLIDER
A Partir de: 01/12/2020 Até31/12/2020
Qtde Plantões: 13

Processo N.: 174510/2021

Nome: (281826/3) MARIA DE FATIMA DA SILVA SOBRINHO
Cargo/Função: (12038) NIVEL TECNICO ASSISTENCIAL
Referência: 000 Carga Horária: 40H
Un. Adm: (195715) HOSP. REG. DE COLIDER
A Partir de: 01/03/2021 Até31/03/2021
Qtde Plantões: 13

Processo N.: 217171/2021

Nome: (281826/3) MARIA DE FATIMA DA SILVA SOBRINHO
Cargo/Função: (12038) NIVEL TECNICO ASSISTENCIAL
Referência: 000 Carga Horária: 40H
Un. Adm: (195715) HOSP. REG. DE COLIDER
A Partir de: 01/04/2021 Até30/04/2021
Qtde Plantões: 11

Processo N.: 258705/2021

Nome: (281826/3) MARIA DE FATIMA DA SILVA SOBRINHO
Cargo/Função: (12038) NIVEL TECNICO ASSISTENCIAL
Referência: 000 Carga Horária: 40H
Un. Adm: (195715) HOSP. REG. DE COLIDER
A Partir de: 01/05/2021 Até31/05/2021
Qtde Plantões: 14

Processo N.: 261069/2021

Nome: (300261/1) MARIA DE FATIMA LAURETH
Cargo/Função: (12046) NIVEL FUNDAMENTAL ADMINISTRATIVO
Referência: 000 Carga Horária: 40H
Un. Adm: (195731) HOSP REG DE ALTA FLORESTA ALBERT SABIN
A Partir de: 01/05/2021 Até30/05/2021
Qtde Plantões: 14

Processo N.: 264492/2021

Nome: (300261/1) MARIA DE FATIMA LAURETH
Cargo/Função: (12046) NIVEL FUNDAMENTAL ADMINISTRATIVO
Referência: 000 Carga Horária: 40H
Un. Adm: (195731) HOSP REG DE ALTA FLORESTA ALBERT SABIN
A Partir de: 01/04/2021 Até30/04/2021
Qtde Plantões: 13

Processo N.: 139262/2021

Nome: (93952/1) MARIA DE FATIMA LIMA DE OLIVEIRA
Cargo/Função: (4912) PROFIS TEC NIV SUPERIOR SERV SAUDE SUS
Referência: D-007 Carga Horária: 40H
Un. Adm: (195715) HOSP. REG. DE COLIDER
A Partir de: 01/01/2021 Até31/01/2021
Qtde Plantões: 14

Processo N.: 250824/2021

Nome: (93952/1) MARIA DE FATIMA LIMA DE OLIVEIRA
Cargo/Função: (4912) PROFIS TEC NIV SUPERIOR SERV SAUDE SUS
Referência: D-007 Carga Horária: 40H
Un. Adm: (195715) HOSP. REG. DE COLIDER
A Partir de: 01/05/2021 Até31/05/2021
Qtde Plantões: 14

Processo N.: 35099/2021

Nome: (93952/1) MARIA DE FATIMA LIMA DE OLIVEIRA
Cargo/Função: (4912) PROFIS TEC NIV SUPERIOR SERV SAUDE SUS
Referência: D-007 Carga Horária: 40H
Un. Adm: (195715) HOSP. REG. DE COLIDER
A Partir de: 01/12/2020 Até31/12/2020
Qtde Plantões: 5

Processo N.: 255090/2021

Nome: (281842/2) MARIA DE JESUS DA SILVA SOUSA
Cargo/Função: (12038) NIVEL TECNICO ASSISTENCIAL
Referência: 000 Carga Horária: 40H
Un. Adm: (195693) HOSP. REG. DE SORRISO
A Partir de: 01/05/2021 Até31/05/2021
Qtde Plantões: 14

Processo N.: 217338/2021

Nome: (55618/2) MARIA DE JESUS RODRIGUES
Cargo/Função: (4946) PROFIS TEC NIV MEDIO SERV SAUDE SUS
Referência: D-009 Carga Horária: 40H
Un. Adm: (195715) HOSP. REG. DE COLIDER
A Partir de: 01/04/2021 Até30/04/2021
Qtde Plantões: 13

Processo N.: 250828/2021

Nome: (55618/2) MARIA DE JESUS RODRIGUES
Cargo/Função: (4946) PROFIS TEC NIV MEDIO SERV SAUDE SUS
Referência: D-009 Carga Horária: 40H
Un. Adm: (195715) HOSP. REG. DE COLIDER
A Partir de: 01/05/2021 Até31/05/2021
Qtde Plantões: 14

Processo N.: 254024/2021

Nome: (124220/4) MARIA DE JESUS SILVA SUNCAO
Cargo/Função: (4946) PROFIS TEC NIV MEDIO SERV SAUDE SUS
Referência: A-001 Carga Horária: 40H

Un. Adm: (197238) SUPERINT. DO CIAPS
A Partir de: 01/05/2021 Até31/05/2021
Qtde Plantões: 13

Processo N.: 250829/2021

Nome: (43724/2) MARIA DE LOURDES OLIVEIRA
Cargo/Função: (4946) PROFIS TEC NIV MEDIO SERV SAUDE SUS
Referência: D-010 Carga Horária: 40H
Un. Adm: (195715) HOSP. REG. DE COLIDER
A Partir de: 01/05/2021 Até31/05/2021
Qtde Plantões: 13

Processo N.: 261069/2021

Nome: (300330/1) MARIA DO SOCORRO DA SILVA SOARES
Cargo/Função: (12046) NIVEL FUNDAMENTAL ADMINISTRATIVO
Referência: 000 Carga Horária: 40H
Un. Adm: (195731) HOSP REG DE ALTA FLORESTA ALBERT SABIN
A Partir de: 01/05/2021 Até31/05/2021
Qtde Plantões: 14

Processo N.: 264492/2021

Nome: (300330/1) MARIA DO SOCORRO DA SILVA SOARES
Cargo/Função: (12046) NIVEL FUNDAMENTAL ADMINISTRATIVO
Referência: 000 Carga Horária: 40H
Un. Adm: (195731) HOSP REG DE ALTA FLORESTA ALBERT SABIN
A Partir de: 01/04/2021 Até30/04/2021
Qtde Plantões: 14

Processo N.: 250601/2021

Nome: (295483/1) MARIA DOS REIS MARTINS
Cargo/Função: (12038) NIVEL TECNICO ASSISTENCIAL
Referência: 000 Carga Horária: 40H
Un. Adm: (118710) UNID.ESPEC. DE CONTR. MOVIMENTACAO DE PESSOAL
A Partir de: 01/05/2021 Até31/05/2021
Qtde Plantões: 14

Processo N.: 249672/2021

Nome: (142707/4) MARIA DOS SANTOS
Cargo/Função: (12038) NIVEL TECNICO ASSISTENCIAL
Referência: 000 Carga Horária: 40H
Un. Adm: (195693) HOSP. REG. DE SORRISO
A Partir de: 01/05/2021 Até31/05/2021
Qtde Plantões: 14

Processo N.: 249672/2021

Nome: (296556/1) MARIA EDILENE MATIAS DE SOUSA
Cargo/Função: (12038) NIVEL TECNICO ASSISTENCIAL
Referência: 000 Carga Horária: 40H
Un. Adm: (195693) HOSP. REG. DE SORRISO
A Partir de: 01/05/2021 Até31/05/2021
Qtde Plantões: 14

Processo N.: 250829/2021

Nome: (57167/1) MARIA EDNA PEREIRA DA SILVA
Cargo/Função: (4946) PROFIS TEC NIV MEDIO SERV SAUDE SUS
Referência: D-009 Carga Horária: 40H
Un. Adm: (195715) HOSP. REG. DE COLIDER
A Partir de: 01/05/2021 Até31/05/2021
Qtde Plantões: 13

Processo N.: 248469/2021

Nome: (300215/1) MARIA EDUARDA DE SOUZA SOLANO MACIEL DA CRUZ
Cargo/Função: (12044) NIVEL MEDIO ADMINISTRATIVO
Referência: 000 Carga Horária: 40H
Un. Adm: (195758) HOSP. ESTADUAL LOUSITE FERREIRA DA SILVA
A Partir de: 01/05/2021 Até31/05/2021
Qtde Plantões: 12

Processo N.: 264004/2021

Nome: (252313/3) MARIA ELI PEREIRA SILVA
Cargo/Função: (12050) NIVEL FUNDAMENTAL
Referência: 000 Carga Horária: 40H
Un. Adm: (195731) HOSP REG DE ALTA FLORESTA ALBERT SABIN
A Partir de: 01/04/2021 Até30/04/2021
Qtde Plantões: 14

Processo N.: 174510/2021

Nome: (120592/5) MARIA ELIANE RAMOS DOS SANTOS
Cargo/Função: (12038) NIVEL TECNICO ASSISTENCIAL
Referência: 000 Carga Horária: 40H
Un. Adm: (195715) HOSP. REG. DE COLIDER
A Partir de: 01/03/2021 Até31/03/2021
Qtde Plantões: 14

Processo N.: 217171/2021

Nome: (120592/5) MARIA ELIANE RAMOS DOS SANTOS
Cargo/Função: (12038) NIVEL TECNICO ASSISTENCIAL
Referência: 000 Carga Horária: 40H
Un. Adm: (195715) HOSP. REG. DE COLIDER
A Partir de: 01/04/2021 Até30/04/2021
Qtde Plantões: 13

Processo N.: 258705/2021

Nome: (120592/5) MARIA ELIANE RAMOS DOS SANTOS
Cargo/Função: (12038) NIVEL TECNICO ASSISTENCIAL
Referência: 000 Carga Horária: 40H
Un. Adm: (195715) HOSP. REG. DE COLIDER
A Partir de: 01/05/2021 Até31/05/2021
Qtde Plantões: 12

Processo N.: 258122/2021

Nome: (98159/1) MARIA ELIZABETH DE FRANCA
Cargo/Função: (4946) PROFIS TEC NIV MEDIO SERV SAUDE SUS
Referência: D-007 Carga Horária: 40H
Un. Adm: (195693) HOSP. REG. DE SORRISO
A Partir de: 01/05/2021 Até31/05/2021

Qtde Plantões: 14

Processo N.: 264004/2021

Nome: (284542/2) MARIA ELIZETH SOUZA DIAMANTINO
 Cargo/Função: (12050) NIVEL FUNDAMENTAL
 Referência: 000 Carga Horária: 40H
 Un. Adm: (195731) HOSP REG DE ALTA FLORESTA ALBERT SABIN
 A Partir de: 01/04/2021 Até30/04/2021
 Qtde Plantões: 14

Processo N.: 265935/2021

Nome: (284542/2) MARIA ELIZETH SOUZA DIAMANTINO
 Cargo/Função: (12050) NIVEL FUNDAMENTAL
 Referência: 000 Carga Horária: 40H
 Un. Adm: (195731) HOSP REG DE ALTA FLORESTA ALBERT SABIN
 A Partir de: 01/05/2021 Até31/05/2021
 Qtde Plantões: 14

Processo N.: 250601/2021

Nome: (224715/2) MARIA EMILIA LUIZ DE SOUZA
 Cargo/Função: (12038) NIVEL TECNICO ASSISTENCIAL
 Referência: 000 Carga Horária: 40H
 Un. Adm: (118710) UNID.ESPEC. DE CONTR. MOVIMENTACAO DE PESSOAL
 A Partir de: 01/05/2021 Até31/05/2021
 Qtde Plantões: 14

Processo N.: 252045/2021

Nome: (90088/1) MARIA GORETE DA SILVA
 Cargo/Função: (4989) PROFIS APOIO SERV SAUDE SUS
 Referência: D-007 Carga Horária: 40H
 Un. Adm: (195693) HOSP. REG. DE SORRISO
 A Partir de: 01/05/2021 Até31/05/2021
 Qtde Plantões: 8

Processo N.: 256513/2021

Nome: (58362/2) MARIA GORETE LUCENA ROCHA
 Cargo/Função: (4946) PROFIS TEC NIV MEDIO SERV SAUDE SUS
 Referência: D-009 Carga Horária: 40H
 Un. Adm: (195693) HOSP. REG. DE SORRISO
 A Partir de: 01/05/2021 Até31/05/2021
 Qtde Plantões: 14

Processo N.: 174510/2021

Nome: (279093/3) MARIA HELENA DE SOUZA SILVA
 Cargo/Função: (12038) NIVEL TECNICO ASSISTENCIAL
 Referência: 000 Carga Horária: 40H
 Un. Adm: (195715) HOSP. REG. DE COLIDER
 A Partir de: 01/03/2021 Até31/03/2021
 Qtde Plantões: 13

Processo N.: 217171/2021

Nome: (279093/3) MARIA HELENA DE SOUZA SILVA
 Cargo/Função: (12038) NIVEL TECNICO ASSISTENCIAL
 Referência: 000 Carga Horária: 40H
 Un. Adm: (195715) HOSP. REG. DE COLIDER
 A Partir de: 01/04/2021 Até30/04/2021
 Qtde Plantões: 13

Processo N.: 258705/2021

Nome: (279093/3) MARIA HELENA DE SOUZA SILVA
 Cargo/Função: (12038) NIVEL TECNICO ASSISTENCIAL
 Referência: 000 Carga Horária: 40H
 Un. Adm: (195715) HOSP. REG. DE COLIDER
 A Partir de: 01/05/2021 Até31/05/2021
 Qtde Plantões: 14

Processo N.: 254424/2021

Nome: (299674/1) MARIA HELOISA BARBIERI DE SOUZA
 Cargo/Função: (12040) NIVEL AUXILIAR ASSISTENCIAL
 Referência: 000 Carga Horária: 40H
 Un. Adm: (195740) HOSP. REG. DE SINOP
 A Partir de: 01/04/2021 Até29/04/2021
 Qtde Plantões: 14

Processo N.: 174510/2021

Nome: (281775/2) MARIA HUMBELINA BARBOSA DE ALMEIDA
 Cargo/Função: (12038) NIVEL TECNICO ASSISTENCIAL
 Referência: 000 Carga Horária: 40H
 Un. Adm: (195715) HOSP. REG. DE COLIDER
 A Partir de: 01/03/2021 Até31/03/2021
 Qtde Plantões: 6

Processo N.: 217171/2021

Nome: (281775/2) MARIA HUMBELINA BARBOSA DE ALMEIDA
 Cargo/Função: (12038) NIVEL TECNICO ASSISTENCIAL
 Referência: 000 Carga Horária: 40H
 Un. Adm: (195715) HOSP. REG. DE COLIDER
 A Partir de: 01/04/2021 Até30/04/2021
 Qtde Plantões: 5

Processo N.: 258705/2021

Nome: (281775/2) MARIA HUMBELINA BARBOSA DE ALMEIDA
 Cargo/Função: (12038) NIVEL TECNICO ASSISTENCIAL
 Referência: 000 Carga Horária: 40H
 Un. Adm: (195715) HOSP. REG. DE COLIDER
 A Partir de: 01/05/2021 Até31/05/2021
 Qtde Plantões: 14

Processo N.: 251515/2021

Nome: (118518/1) MARIA IDAIR RODRIGUES SILVA ARRUDA
 Cargo/Função: (4912) PROFIS TEC NIV SUPERIOR SERV SAUDE SUS
 Referência: D-006 Carga Horária: 40H
 Un. Adm: (197246) COORD. DE APOIO TECNICO DO CIAPS
 A Partir de: 01/05/2021 Até31/05/2021
 Qtde Plantões: 14

Processo N.: 266497/2021

Nome: (232537/3) MARIA IEDA DA SILVA
 Cargo/Função: (12038) NIVEL TECNICO ASSISTENCIAL
 Referência: 000 Carga Horária: 40H
 Un. Adm: (197041) COORD. DO SERV. DE ATEND. MOVEI DE URGENCIA -

SAMU

A Partir de: 01/05/2021 Até31/05/2021
 Qtde Plantões: 14

Processo N.: 250829/2021

Nome: (43727/2) MARIA IVANETE DE SOUZA
 Cargo/Função: (4946) PROFIS TEC NIV MEDIO SERV SAUDE SUS
 Referência: D-010 Carga Horária: 40H
 Un. Adm: (195715) HOSP. REG. DE COLIDER
 A Partir de: 01/05/2021 Até31/05/2021
 Qtde Plantões: 14

Processo N.: 249672/2021

Nome: (134541/5) MARIA IZATELMA MONTEIRO PEREIRA
 Cargo/Função: (12038) NIVEL TECNICO ASSISTENCIAL
 Referência: 000 Carga Horária: 40H
 Un. Adm: (195693) HOSP. REG. DE SORRISO
 A Partir de: 01/05/2021 Até31/05/2021
 Qtde Plantões: 14

Processo N.: 250601/2021

Nome: (294895/1) MARIA JOSE DA SILVA BISPO
 Cargo/Função: (12038) NIVEL TECNICO ASSISTENCIAL
 Referência: 000 Carga Horária: 40H
 Un. Adm: (118710) UNID.ESPEC. DE CONTR. MOVIMENTACAO DE PESSOAL
 A Partir de: 01/05/2021 Até31/05/2021
 Qtde Plantões: 14

Processo N.: 250417/2021

Nome: (295072/1) MARIA JOSE DA SILVA XAVIER
 Cargo/Função: (12044) NIVEL MEDIO ADMINISTRATIVO
 Referência: 000 Carga Horária: 40H
 Un. Adm: (118710) UNID.ESPEC. DE CONTR. MOVIMENTACAO DE PESSOAL
 A Partir de: 01/05/2021 Até31/05/2021
 Qtde Plantões: 14

Processo N.: 173941/2021

Nome: (90546/1) MARIA JOSE DE MENESE
 Cargo/Função: (4989) PROFIS APOIO SERV SAUDE SUS
 Referência: D-007 Carga Horária: 40H
 Un. Adm: (195715) HOSP. REG. DE COLIDER
 A Partir de: 01/03/2021 Até31/03/2021
 Qtde Plantões: 13

Processo N.: 250827/2021

Nome: (90546/1) MARIA JOSE DE MENESE
 Cargo/Função: (4989) PROFIS APOIO SERV SAUDE SUS
 Referência: D-007 Carga Horária: 40H
 Un. Adm: (195715) HOSP. REG. DE COLIDER
 A Partir de: 01/05/2021 Até31/05/2021
 Qtde Plantões: 13

Processo N.: 264004/2021

Nome: (296370/1) MARIA JOSE DE OLIVEIRA
 Cargo/Função: (12050) NIVEL FUNDAMENTAL
 Referência: 000 Carga Horária: 40H
 Un. Adm: (195731) HOSP REG DE ALTA FLORESTA ALBERT SABIN
 A Partir de: 01/04/2021 Até30/04/2021
 Qtde Plantões: 14

Processo N.: 265935/2021

Nome: (296370/1) MARIA JOSE DE OLIVEIRA
 Cargo/Função: (12050) NIVEL FUNDAMENTAL
 Referência: 000 Carga Horária: 40H
 Un. Adm: (195731) HOSP REG DE ALTA FLORESTA ALBERT SABIN
 A Partir de: 01/05/2021 Até31/05/2021
 Qtde Plantões: 14

Processo N.: 212481/2021

Nome: (281458/2) MARIA LINEIDE RAMOS
 Cargo/Função: (12050) NIVEL FUNDAMENTAL
 Referência: 000 Carga Horária: 40H
 Un. Adm: (195715) HOSP. REG. DE COLIDER
 A Partir de: 01/04/2021 Até30/04/2021
 Qtde Plantões: 10

Processo N.: 258122/2021

Nome: (90031/1) MARIA LOPES SILVA
 Cargo/Função: (4946) PROFIS TEC NIV MEDIO SERV SAUDE SUS
 Referência: D-007 Carga Horária: 40H
 Un. Adm: (195693) HOSP. REG. DE SORRISO
 A Partir de: 01/05/2021 Até31/05/2021
 Qtde Plantões: 13

Processo N.: 254024/2021

Nome: (111329/1) MARIA LUCIA RODRIGUES
 Cargo/Função: (4946) PROFIS TEC NIV MEDIO SERV SAUDE SUS
 Referência: A-005 Carga Horária: 40H
 Un. Adm: (197246) COORD. DE APOIO TECNICO DO CIAPS
 A Partir de: 01/05/2021 Até31/05/2021
 Qtde Plantões: 11

Processo N.: 254024/2021

Nome: (234230/5) MARIA LUCIANA BESERRA OLIVEIRA
 Cargo/Função: (4946) PROFIS TEC NIV MEDIO SERV SAUDE SUS
 Referência: A-001 Carga Horária: 40H
 Un. Adm: (197238) SUPERINT. DO CIAPS
 A Partir de: 01/05/2021 Até31/05/2021
 Qtde Plantões: 13

Processo N.: 254385/2021

Nome: (232536/4) MARIA LUZIA ALVES DA CRUZ BOMDESPACHO
Cargo/Função: (4912) PROFIS TEC NIV SUPERIOR SERV SAUDE SUS
Referência: A-001 Carga Horária: 40H
Un. Adm: (197238) SUPERINT. DO CIAPS
A Partir de: 01/05/2021 Até31/05/2021
Qtde Plantões: 13

Processo N.: 6222/2021

Nome: (301054/2) MARIA MAKELLY AMARANTE MIRANDA
Cargo/Função: (12036) NIVEL SUPERIOR ASSISTENCIAL
Referência: 000 Carga Horária: 30H
Un. Adm: (195707) HOSP REG DOUTOR ANTONIO CARLOS SOUTO FONTES
A Partir de: 01/01/2021 Até31/01/2021
Qtde Plantões: 10

Processo N.: 174510/2021

Nome: (207613/4) MARIA MARTA CACIANO DA SILVA TAVARES
Cargo/Função: (12038) NIVEL TECNICO ASSISTENCIAL
Referência: 000 Carga Horária: 40H
Un. Adm: (195715) HOSP. REG. DE COLIDER
A Partir de: 01/03/2021 Até31/03/2021
Qtde Plantões: 14

Processo N.: 217171/2021

Nome: (207613/4) MARIA MARTA CACIANO DA SILVA TAVARES
Cargo/Função: (12038) NIVEL TECNICO ASSISTENCIAL
Referência: 000 Carga Horária: 40H
Un. Adm: (195715) HOSP. REG. DE COLIDER
A Partir de: 01/04/2021 Até30/04/2021
Qtde Plantões: 14

Processo N.: 258705/2021

Nome: (207613/4) MARIA MARTA CACIANO DA SILVA TAVARES
Cargo/Função: (12038) NIVEL TECNICO ASSISTENCIAL
Referência: 000 Carga Horária: 40H
Un. Adm: (195715) HOSP. REG. DE COLIDER
A Partir de: 01/05/2021 Até31/05/2021
Qtde Plantões: 14

Processo N.: 254385/2021

Nome: (120492/1) MARIA MARTA SANTOS
Cargo/Função: (4912) PROFIS TEC NIV SUPERIOR SERV SAUDE SUS
Referência: D-006 Carga Horária: 30H
Un. Adm: (197246) COORD. DE APOIO TECNICO DO CIAPS
A Partir de: 01/05/2021 Até31/05/2021
Qtde Plantões: 10

Processo N.: 250399/2021

Nome: (298612/1) MARIA MIGUELINA ALENCASTRO CORREA
Cargo/Função: (12036) NIVEL SUPERIOR ASSISTENCIAL
Referência: 000 Carga Horária: 30H
Un. Adm: (118710) UNID.ESPEC. DE CONTR. MOVIMENTACAO DE PESSOAL
A Partir de: 01/05/2021 Até31/05/2021
Qtde Plantões: 5

Processo N.: 254024/2021

Nome: (91825/2) MARIA MIGUELINA TEIXEIRA DA SILVA
Cargo/Função: (4946) PROFIS TEC NIV MEDIO SERV SAUDE SUS
Referência: D-007 Carga Horária: 30H
Un. Adm: (197246) COORD. DE APOIO TECNICO DO CIAPS
A Partir de: 01/05/2021 Até31/05/2021
Qtde Plantões: 10

Processo N.: 250597/2021

Nome: (304438/1) MARIA ROSA FELIX DOS SANTOS
Cargo/Função: (12036) NIVEL SUPERIOR ASSISTENCIAL
Referência: 000 Carga Horária: 40H
Un. Adm: (118710) UNID.ESPEC. DE CONTR. MOVIMENTACAO DE PESSOAL
A Partir de: 01/05/2021 Até31/05/2021
Qtde Plantões: 13

Processo N.: 249672/2021

Nome: (285390/2) MARIA SANDRA SOUSA DA SILVA
Cargo/Função: (12038) NIVEL TECNICO ASSISTENCIAL
Referência: 000 Carga Horária: 40H
Un. Adm: (195693) HOSP. REG. DE SORRISO
A Partir de: 01/05/2021 Até31/05/2021
Qtde Plantões: 12

Processo N.: 264004/2021

Nome: (281457/2) MARIA SOCORRO SANTOS
Cargo/Função: (12050) NIVEL FUNDAMENTAL
Referência: 000 Carga Horária: 40H
Un. Adm: (195731) HOSP REG DE ALTA FLORESTA ALBERT SABIN
A Partir de: 01/04/2021 Até30/04/2021
Qtde Plantões: 14

Processo N.: 265935/2021

Nome: (281457/2) MARIA SOCORRO SANTOS
Cargo/Função: (12050) NIVEL FUNDAMENTAL
Referência: 000 Carga Horária: 40H
Un. Adm: (195731) HOSP REG DE ALTA FLORESTA ALBERT SABIN
A Partir de: 01/05/2021 Até31/05/2021
Qtde Plantões: 14

Processo N.: 249672/2021

Nome: (296582/1) MARIANA PEREIRA DE PINHO
Cargo/Função: (12038) NIVEL TECNICO ASSISTENCIAL
Referência: 000 Carga Horária: 40H
Un. Adm: (195693) HOSP. REG. DE SORRISO
A Partir de: 01/05/2021 Até31/05/2021
Qtde Plantões: 14

Processo N.: 250597/2021

Nome: (277127/2) MARILCE LUIZA DA CONCEICAO OLIVEIRA
Cargo/Função: (12036) NIVEL SUPERIOR ASSISTENCIAL

Referência: 000 Carga Horária: 40H
Un. Adm: (118710) UNID.ESPEC. DE CONTR. MOVIMENTACAO DE PESSOAL
A Partir de: 01/05/2021 Até31/05/2021
Qtde Plantões: 14

Processo N.: 161629/2021

Nome: (281316/3) MARILEIA LIRA DE ASSIS
Cargo/Função: (12036) NIVEL SUPERIOR ASSISTENCIAL
Referência: 000 Carga Horária: 40H
Un. Adm: (195731) HOSP REG DE ALTA FLORESTA ALBERT SABIN
A Partir de: 01/02/2021 Até28/02/2021
Qtde Plantões: 14

Processo N.: 249688/2021

Nome: (298631/1) MARILENE APARECIDA MOREIRA
Cargo/Função: (12036) NIVEL SUPERIOR ASSISTENCIAL
Referência: 000 Carga Horária: 40H
Un. Adm: (195707) HOSP REG DOUTOR ANTONIO CARLOS SOUTO FONTES
A Partir de: 01/05/2020 Até31/05/2020
Qtde Plantões: 7

Processo N.: 252541/2021

Nome: (132151/6) MARILENE CANOSSA
Cargo/Função: (12036) NIVEL SUPERIOR ASSISTENCIAL
Referência: 000 Carga Horária: 40H
Un. Adm: (195693) HOSP. REG. DE SORRISO
A Partir de: 01/05/2021 Até31/05/2021
Qtde Plantões: 14

Processo N.: 266509/2021

Nome: (75952/2) MARILENE HILLER
Cargo/Função: (4912) PROFIS TEC NIV SUPERIOR SERV SAUDE SUS
Referência: D-007 Carga Horária: 40H
Un. Adm: (152218) GER. DE ENFERMAGEM DO SAMU
A Partir de: 01/05/2021 Até31/05/2021
Qtde Plantões: 13

Processo N.: 254424/2021

Nome: (296963/1) MARILENE MACIEL DA COSTA
Cargo/Função: (12040) NIVEL AUXILIAR ASSISTENCIAL
Referência: 000 Carga Horária: 40H
Un. Adm: (195740) HOSP. REG. DE SINOP
A Partir de: 01/04/2021 Até30/04/2021
Qtde Plantões: 14

Processo N.: 252045/2021

Nome: (41101/3) MARILENE RIBEIRO
Cargo/Função: (4989) PROFIS APOIO SERV SAUDE SUS
Referência: D-008 Carga Horária: 40H
Un. Adm: (195693) HOSP. REG. DE SORRISO
A Partir de: 01/05/2021 Até31/05/2021
Qtde Plantões: 4

Processo N.: 250601/2021

Nome: (295843/1) MARILENE SOARES DA SILVA
Cargo/Função: (12038) NIVEL TECNICO ASSISTENCIAL
Referência: 000 Carga Horária: 40H
Un. Adm: (118710) UNID.ESPEC. DE CONTR. MOVIMENTACAO DE PESSOAL
A Partir de: 01/05/2021 Até31/05/2021
Qtde Plantões: 13

Processo N.: 250601/2021

Nome: (295316/1) MARILUCE DE CAMPOS ROSARIO
Cargo/Função: (12038) NIVEL TECNICO ASSISTENCIAL
Referência: 000 Carga Horária: 40H
Un. Adm: (118710) UNID.ESPEC. DE CONTR. MOVIMENTACAO DE PESSOAL
A Partir de: 01/05/2021 Até31/05/2021
Qtde Plantões: 14

Processo N.: 250601/2021

Nome: (298683/1) MARILUCY FATIMA TOMAZ
Cargo/Função: (12038) NIVEL TECNICO ASSISTENCIAL
Referência: 000 Carga Horária: 40H
Un. Adm: (118710) UNID.ESPEC. DE CONTR. MOVIMENTACAO DE PESSOAL
A Partir de: 01/05/2021 Até31/05/2021
Qtde Plantões: 13

Processo N.: 250601/2021

Nome: (295013/1) MARILZA ALVES DO NASCIMENTO
Cargo/Função: (12038) NIVEL TECNICO ASSISTENCIAL
Referência: 000 Carga Horária: 40H
Un. Adm: (118710) UNID.ESPEC. DE CONTR. MOVIMENTACAO DE PESSOAL
A Partir de: 01/05/2021 Até31/05/2021
Qtde Plantões: 13

Processo N.: 252195/2021

Nome: (97067/1) MARINA DA SILVA COSTA
Cargo/Função: (4989) PROFIS APOIO SERV SAUDE SUS
Referência: B-007 Carga Horária: 40H
Un. Adm: (197289) COORD. DO LAR DOCE LAR
A Partir de: 01/05/2021 Até31/05/2021
Qtde Plantões: 5

Processo N.: 217338/2021

Nome: (43720/3) MARINALVA APARECIDA MARTINS DA SILVA
Cargo/Função: (4946) PROFIS TEC NIV MEDIO SERV SAUDE SUS
Referência: D-009 Carga Horária: 40H
Un. Adm: (195715) HOSP. REG. DE COLIDER
A Partir de: 01/04/2021 Até30/04/2021
Qtde Plantões: 14

Processo N.: 250828/2021

Nome: (43720/3) MARINALVA APARECIDA MARTINS DA SILVA
Cargo/Função: (4946) PROFIS TEC NIV MEDIO SERV SAUDE SUS
Referência: D-009 Carga Horária: 40H
Un. Adm: (195715) HOSP. REG. DE COLIDER

A Partir de: 01/05/2021 Até31/05/2021
Qtde Plantões: 11

Processo N.: 250601/2021

Nome: (129762/4) MARINALVA DE SOUZA SANTOS
Cargo/Função: (12038) NIVEL TECNICO ASSISTENCIAL
Referência: 000 Carga Horária: 40H
Un. Adm: (118710) UNID.ESPEC. DE CONTR. MOVIMENTACAO DE PESSOAL
A Partir de: 01/05/2021 Até31/05/2021
Qtde Plantões: 13

Processo N.: 248469/2021

Nome: (281570/3) MARINALVA MARIA DA MATA
Cargo/Função: (12044) NIVEL MEDIO ADMINISTRATIVO
Referência: 000 Carga Horária: 40H
Un. Adm: (195758) HOSP. ESTADUAL LOUSITE FERREIRA DA SILVA
A Partir de: 01/05/2021 Até31/05/2021
Qtde Plantões: 14

Processo N.: 266509/2021

Nome: (60170/2) MARINES CHENET
Cargo/Função: (4912) PROFIS TEC NIV SUPERIOR SERV SAUDE SUS
Referência: D-006 Carga Horária: 40H
Un. Adm: (152218) GER. DE ENFERMAGEM DO SAMU
A Partir de: 01/05/2021 Até31/05/2021
Qtde Plantões: 14

Processo N.: 250412/2021

Nome: (295040/1) MARINES JANAINA DA SILVA
Cargo/Função: (12044) NIVEL MEDIO ADMINISTRATIVO
Referência: 000 Carga Horária: 40H
Un. Adm: (118710) UNID.ESPEC. DE CONTR. MOVIMENTACAO DE PESSOAL
A Partir de: 01/05/2021 Até31/05/2021
Qtde Plantões: 14

Processo N.: 257919/2021

Nome: (232533/3) MARIO LIMA DA SILVA
Cargo/Função: (12054) CONDUCTOR DE AMBULANCIA
Referência: 000 Carga Horária: 40H
Un. Adm: (197041) COORD. DO SERV. DE ATEND. MOVEL DE URGENCIA - SAMU
A Partir de: 01/05/2021 Até31/05/2021
Qtde Plantões: 14

Processo N.: 256513/2021

Nome: (58361/2) MARISETE ZATTI
Cargo/Função: (4946) PROFIS TEC NIV MEDIO SERV SAUDE SUS
Referência: D-007 Carga Horária: 30H
Un. Adm: (195693) HOSP. REG. DE SORRISO
A Partir de: 01/05/2021 Até31/05/2021
Qtde Plantões: 10

Processo N.: 261543/2021

Nome: (71122/3) MARISOL DUARTE ALVARES
Cargo/Função: (4912) PROFIS TEC NIV SUPERIOR SERV SAUDE SUS
Referência: D-006 Carga Horária: 40H
Un. Adm: (197076) COORD.ART. REG.DE URG.EMERG.DE LEITOS HOSPITALARES
A Partir de: 01/05/2021 Até31/05/2021
Qtde Plantões: 13

Processo N.: 250407/2021

Nome: (295274/2) MARITZA FRANCISCA LEITE
Cargo/Função: (12036) NIVEL SUPERIOR ASSISTENCIAL
Referência: 000 Carga Horária: 30H
Un. Adm: (118710) UNID.ESPEC. DE CONTR. MOVIMENTACAO DE PESSOAL
A Partir de: 01/05/2021 Até31/05/2021
Qtde Plantões: 2

Processo N.: 249672/2021

Nome: (220001/2) MARIZETE TEREZINHA COMUNELLO PAVAN
Cargo/Função: (12038) NIVEL TECNICO ASSISTENCIAL
Referência: 000 Carga Horária: 40H
Un. Adm: (195693) HOSP. REG. DE SORRISO
A Partir de: 01/05/2021 Até31/05/2021
Qtde Plantões: 14

Processo N.: 250400/2021

Nome: (299688/1) MARLENE ALMEIDA SILVESTRE DA SILVA
Cargo/Função: (12050) NIVEL FUNDAMENTAL
Referência: 000 Carga Horária: 40H
Un. Adm: (118710) UNID.ESPEC. DE CONTR. MOVIMENTACAO DE PESSOAL
A Partir de: 01/05/2021 Até31/05/2021
Qtde Plantões: 14

Processo N.: 249672/2021

Nome: (297518/1) MARLENE ANDRADE DE FREITAS
Cargo/Função: (12038) NIVEL TECNICO ASSISTENCIAL
Referência: 000 Carga Horária: 40H
Un. Adm: (195693) HOSP. REG. DE SORRISO
A Partir de: 01/05/2021 Até31/05/2021
Qtde Plantões: 13

Processo N.: 212481/2021

Nome: (133602/14) MARLENE APARECIDA RODRIGUES GARRIDO
Cargo/Função: (12050) NIVEL FUNDAMENTAL
Referência: 000 Carga Horária: 40H
Un. Adm: (195715) HOSP. REG. DE COLIDER
A Partir de: 01/04/2021 Até30/04/2021
Qtde Plantões: 14

Processo N.: 255886/2021

Nome: (133602/14) MARLENE APARECIDA RODRIGUES GARRIDO
Cargo/Função: (12050) NIVEL FUNDAMENTAL
Referência: 000 Carga Horária: 40H
Un. Adm: (195715) HOSP. REG. DE COLIDER

A Partir de: 01/05/2021 Até31/05/2021
Qtde Plantões: 14

Processo N.: 250601/2021

Nome: (282258/2) MARLENE DIVINA CORREIA
Cargo/Função: (12038) NIVEL TECNICO ASSISTENCIAL
Referência: 000 Carga Horária: 40H
Un. Adm: (118710) UNID.ESPEC. DE CONTR. MOVIMENTACAO DE PESSOAL
A Partir de: 01/05/2021 Até31/05/2021
Qtde Plantões: 13

Processo N.: 212481/2021

Nome: (281468/2) MARLENE FERREIRA LOPES
Cargo/Função: (12050) NIVEL FUNDAMENTAL
Referência: 000 Carga Horária: 40H
Un. Adm: (195715) HOSP. REG. DE COLIDER
A Partir de: 01/04/2021 Até30/04/2021
Qtde Plantões: 12

Processo N.: 255886/2021

Nome: (281468/2) MARLENE FERREIRA LOPES
Cargo/Função: (12050) NIVEL FUNDAMENTAL
Referência: 000 Carga Horária: 40H
Un. Adm: (195715) HOSP. REG. DE COLIDER
A Partir de: 01/05/2021 Até31/05/2021
Qtde Plantões: 14

Processo N.: 250601/2021

Nome: (295053/1) MARLENE GOMES DE MIRANDA
Cargo/Função: (12038) NIVEL TECNICO ASSISTENCIAL
Referência: 000 Carga Horária: 40H
Un. Adm: (118710) UNID.ESPEC. DE CONTR. MOVIMENTACAO DE PESSOAL
A Partir de: 01/05/2021 Até31/05/2021
Qtde Plantões: 13

Processo N.: 261540/2021

Nome: (96180/1) MARLENE MARTINS DE OLIVEIRA
Cargo/Função: (4946) PROFIS TEC NIV MEDIO SERV SAUDE SUS
Referência: D-007 Carga Horária: 40H
Un. Adm: (197076) COORD.ART. REG.DE URG.EMERG.DE LEITOS HOSPITALARES
A Partir de: 01/05/2021 Até31/05/2021
Qtde Plantões: 13

Processo N.: 254024/2021

Nome: (110688/1) MARLENE PASINATO
Cargo/Função: (4946) PROFIS TEC NIV MEDIO SERV SAUDE SUS
Referência: D-006 Carga Horária: 40H
Un. Adm: (197254) COORD. DA UNIDADE III
A Partir de: 01/05/2021 Até31/05/2021
Qtde Plantões: 13

Processo N.: 254024/2021

Nome: (295518/1) MARLEY DA COSTA ALMEIDA
Cargo/Função: (4946) PROFIS TEC NIV MEDIO SERV SAUDE SUS
Referência: A-001 Carga Horária: 40H
Un. Adm: (197238) SUPERINT. DO CIAPS
A Partir de: 01/05/2021 Até31/05/2021
Qtde Plantões: 13

Processo N.: 256513/2021

Nome: (106835/1) MARLI BAUERMANN
Cargo/Função: (4946) PROFIS TEC NIV MEDIO SERV SAUDE SUS
Referência: D-006 Carga Horária: 40H
Un. Adm: (195693) HOSP. REG. DE SORRISO
A Partir de: 01/05/2021 Até31/05/2021
Qtde Plantões: 12

Processo N.: 250601/2021

Nome: (139019/2) MARLI FRANCISCA DA SILVA
Cargo/Função: (12038) NIVEL TECNICO ASSISTENCIAL
Referência: 000 Carga Horária: 40H
Un. Adm: (118710) UNID.ESPEC. DE CONTR. MOVIMENTACAO DE PESSOAL
A Partir de: 01/05/2021 Até31/05/2021
Qtde Plantões: 13

Processo N.: 250829/2021

Nome: (90301/1) MARLI SUZETE TIBURCIO DE MORAIS
Cargo/Função: (4946) PROFIS TEC NIV MEDIO SERV SAUDE SUS
Referência: D-007 Carga Horária: 40H
Un. Adm: (195715) HOSP. REG. DE COLIDER
A Partir de: 01/05/2021 Até31/05/2021
Qtde Plantões: 14

Processo N.: 250601/2021

Nome: (295016/1) MARTA DOS SANTOS SILVA
Cargo/Função: (12038) NIVEL TECNICO ASSISTENCIAL
Referência: 000 Carga Horária: 40H
Un. Adm: (118710) UNID.ESPEC. DE CONTR. MOVIMENTACAO DE PESSOAL
A Partir de: 01/05/2021 Até31/05/2021
Qtde Plantões: 14

Processo N.: 254385/2021

Nome: (42895/2) MARTA TERESINHA FRIZON DE OLIVEIRA
Cargo/Função: (4912) PROFIS TEC NIV SUPERIOR SERV SAUDE SUS
Referência: D-012 Carga Horária: 30H
Un. Adm: (197289) COORD. DO LAR DOCE LAR
A Partir de: 01/05/2021 Até31/05/2021
Qtde Plantões: 6

Processo N.: 174510/2021

Nome: (214400/3) MARTA VALERIA BATISTA DE MOURA
Cargo/Função: (12038) NIVEL TECNICO ASSISTENCIAL
Referência: 000 Carga Horária: 40H
Un. Adm: (195715) HOSP. REG. DE COLIDER
A Partir de: 01/03/2021 Até31/03/2021

Qtde Plantões: 14

Processo N.: 217171/2021

Nome: (214400/3) MARTA VALERIA BATISTA DE MOURA
Cargo/Função: (12038) NIVEL TECNICO ASSISTENCIAL
Referência: 000 Carga Horária: 40H
Un. Adm: (195715) HOSP. REG. DE COLIDER
A Partir de: 01/04/2021 Até30/04/2021
Qtde Plantões: 14

Processo N.: 258705/2021

Nome: (214400/3) MARTA VALERIA BATISTA DE MOURA
Cargo/Função: (12038) NIVEL TECNICO ASSISTENCIAL
Referência: 000 Carga Horária: 40H
Un. Adm: (195715) HOSP. REG. DE COLIDER
A Partir de: 01/05/2021 Até31/05/2021
Qtde Plantões: 12

Processo N.: 250412/2021

Nome: (295484/1) MARTIANA ANGELA NARDI
Cargo/Função: (12044) NIVEL MEDIO ADMINISTRATIVO
Referência: 000 Carga Horária: 40H
Un. Adm: (118710) UNID.ESPEC. DE CONTR. MOVIMENTACAO DE PESSOAL
A Partir de: 01/05/2021 Até31/05/2021
Qtde Plantões: 14

Processo N.: 261543/2021

Nome: (107256/1) MARY NAOMI YAMAGUTI
Cargo/Função: (4912) PROFIS TEC NIV SUPERIOR SERV SAUDE SUS
Referência: D-006 Carga Horária: 40H
Un. Adm: (197076) COORD.ART. REG.DE URG.EMERG.DE LEITOS HOSPITALARES
A Partir de: 01/05/2021 Até31/05/2021
Qtde Plantões: 13

Processo N.: 250601/2021

Nome: (296275/1) MATEUS FRANCISCO ARRUDA DE MORAES
Cargo/Função: (12038) NIVEL TECNICO ASSISTENCIAL
Referência: 000 Carga Horária: 40H
Un. Adm: (118710) UNID.ESPEC. DE CONTR. MOVIMENTACAO DE PESSOAL
A Partir de: 01/05/2021 Até31/05/2021
Qtde Plantões: 14

Processo N.: 250601/2021

Nome: (299920/1) MATILDE CAVALHEIRO AJALA
Cargo/Função: (12038) NIVEL TECNICO ASSISTENCIAL
Referência: 000 Carga Horária: 40H
Un. Adm: (118710) UNID.ESPEC. DE CONTR. MOVIMENTACAO DE PESSOAL
A Partir de: 01/05/2021 Até31/05/2021
Qtde Plantões: 11

Processo N.: 266519/2021

Nome: (232566/3) MATILDE LEMES DE OLIVEIRA
Cargo/Função: (12046) NIVEL FUNDAMENTAL ADMINISTRATIVO
Referência: 000 Carga Horária: 40H
Un. Adm: (197041) COORD. DO SERV. DE ATEND. MOVEL DE URGENCIA - SAMU
A Partir de: 01/05/2021 Até31/05/2021
Qtde Plantões: 13

Processo N.: 250601/2021

Nome: (299923/1) MAURICIO DA SILVA
Cargo/Função: (12038) NIVEL TECNICO ASSISTENCIAL
Referência: 000 Carga Horária: 40H
Un. Adm: (118710) UNID.ESPEC. DE CONTR. MOVIMENTACAO DE PESSOAL
A Partir de: 01/05/2021 Até31/05/2021
Qtde Plantões: 14

Processo N.: 261540/2021

Nome: (113081/1) MAX ALEX OLIVEIRA RODRIGUES
Cargo/Função: (4946) PROFIS TEC NIV MEDIO SERV SAUDE SUS
Referência: D-006 Carga Horária: 40H
Un. Adm: (197076) COORD.ART. REG.DE URG.EMERG.DE LEITOS HOSPITALARES
A Partir de: 01/05/2021 Até31/05/2021
Qtde Plantões: 13

Processo N.: 250597/2021

Nome: (298613/1) MAYARA AUXILIADORA SILVA CORREA
Cargo/Função: (12036) NIVEL SUPERIOR ASSISTENCIAL
Referência: 000 Carga Horária: 40H
Un. Adm: (118710) UNID.ESPEC. DE CONTR. MOVIMENTACAO DE PESSOAL
A Partir de: 01/05/2021 Até31/05/2021
Qtde Plantões: 14

Processo N.: 266497/2021

Nome: (280236/3) MAYARA CORREA DE SOUZA
Cargo/Função: (12038) NIVEL TECNICO ASSISTENCIAL
Referência: 000 Carga Horária: 40H
Un. Adm: (197041) COORD. DO SERV. DE ATEND. MOVEL DE URGENCIA - SAMU
A Partir de: 01/05/2021 Até31/05/2021
Qtde Plantões: 14

Processo N.: 260783/2021

Nome: (296462/1) MAYARA LUCAS CALDERA
Cargo/Função: (12038) NIVEL TECNICO ASSISTENCIAL
Referência: 000 Carga Horária: 40H
Un. Adm: (195715) HOSP. REG. DE COLIDER
A Partir de: 01/05/2021 Até31/05/2021
Qtde Plantões: 14

Processo N.: 313857/2020

Nome: (296462/1) MAYARA LUCAS CALDERA
Cargo/Função: (12038) NIVEL TECNICO ASSISTENCIAL
Referência: 000 Carga Horária: 40H

Un. Adm: (195715) HOSP. REG. DE COLIDER
A Partir de: 01/07/2020 Até31/07/2020
Qtde Plantões: 9

Processo N.: 250407/2021

Nome: (296545/1) MAYKO ANDERSON MAGALHAES QUEIROZ
Cargo/Função: (12036) NIVEL SUPERIOR ASSISTENCIAL
Referência: 000 Carga Horária: 30H
Un. Adm: (118710) UNID.ESPEC. DE CONTR. MOVIMENTACAO DE PESSOAL
A Partir de: 01/05/2021 Até31/05/2021
Qtde Plantões: 3

Processo N.: 250417/2021

Nome: (280490/2) MAYKSON FERREIRA DOS SANTOS
Cargo/Função: (12044) NIVEL MEDIO ADMINISTRATIVO
Referência: 000 Carga Horária: 40H
Un. Adm: (118710) UNID.ESPEC. DE CONTR. MOVIMENTACAO DE PESSOAL
A Partir de: 01/05/2021 Até31/05/2021
Qtde Plantões: 13

Processo N.: 255889/2021

Nome: (295179/1) MAYRA CRISTINA ALVES DE MOURA
Cargo/Função: (12036) NIVEL SUPERIOR ASSISTENCIAL
Referência: 000 Carga Horária: 40H
Un. Adm: (195715) HOSP. REG. DE COLIDER
A Partir de: 01/05/2021 Até31/05/2021
Qtde Plantões: 13

Processo N.: 249672/2021

Nome: (296775/1) MAYRLA DE FRANCA MESQUITA LEITAO
Cargo/Função: (12038) NIVEL TECNICO ASSISTENCIAL
Referência: 000 Carga Horária: 40H
Un. Adm: (195693) HOSP. REG. DE SORRISO
A Partir de: 01/05/2021 Até31/05/2021
Qtde Plantões: 14

Processo N.: 246092/2021

Nome: (300367/1) MEIRE REGINA DE SOUZA OLIVEIRA
Cargo/Função: (12046) NIVEL FUNDAMENTAL ADMINISTRATIVO
Referência: 000 Carga Horária: 40H
Un. Adm: (195758) HOSP. ESTADUAL LOUSITE FERREIRA DA SILVA
A Partir de: 01/05/2021 Até31/05/2021
Qtde Plantões: 12

Processo N.: 174510/2021

Nome: (294890/1) MEIRE RIBEIRO DA SILVA SANTOS
Cargo/Função: (12038) NIVEL TECNICO ASSISTENCIAL
Referência: 000 Carga Horária: 40H
Un. Adm: (195715) HOSP. REG. DE COLIDER
A Partir de: 01/03/2021 Até31/03/2021
Qtde Plantões: 14

Processo N.: 217171/2021

Nome: (294890/1) MEIRE RIBEIRO DA SILVA SANTOS
Cargo/Função: (12038) NIVEL TECNICO ASSISTENCIAL
Referência: 000 Carga Horária: 40H
Un. Adm: (195715) HOSP. REG. DE COLIDER
A Partir de: 01/04/2021 Até30/04/2021
Qtde Plantões: 14

Processo N.: 258705/2021

Nome: (294890/1) MEIRE RIBEIRO DA SILVA SANTOS
Cargo/Função: (12038) NIVEL TECNICO ASSISTENCIAL
Referência: 000 Carga Horária: 40H
Un. Adm: (195715) HOSP. REG. DE COLIDER
A Partir de: 01/05/2021 Até31/05/2021
Qtde Plantões: 14

Processo N.: 257919/2021

Nome: (299538/1) MEIRE SILVA SOARES
Cargo/Função: (12054) CONDUTOR DE AMBULANCIA
Referência: 000 Carga Horária: 40H
Un. Adm: (152196) COORD.DO SERVIÇO DE ATEND.MÓVEL DE URGÊNCIA DO SUS
A Partir de: 01/05/2021 Até31/05/2021
Qtde Plantões: 11

Processo N.: 255889/2021

Nome: (61310/7) MEIRE TEREZINHA ALVES DE QUEIROZ
Cargo/Função: (12036) NIVEL SUPERIOR ASSISTENCIAL
Referência: 000 Carga Horária: 40H
Un. Adm: (195715) HOSP. REG. DE COLIDER
A Partir de: 01/05/2021 Até31/05/2021
Qtde Plantões: 13

Processo N.: 250597/2021

Nome: (299034/1) MICHELE MIRIAN DE SOUZA SILVA
Cargo/Função: (12036) NIVEL SUPERIOR ASSISTENCIAL
Referência: 000 Carga Horária: 40H
Un. Adm: (118710) UNID.ESPEC. DE CONTR. MOVIMENTACAO DE PESSOAL
A Partir de: 01/05/2021 Até31/05/2021
Qtde Plantões: 14

Processo N.: 266497/2021

Nome: (299510/1) MICHELLE BENFICA TESTA
Cargo/Função: (12038) NIVEL TECNICO ASSISTENCIAL
Referência: 000 Carga Horária: 40H
Un. Adm: (152196) COORD.DO SERVIÇO DE ATEND.MÓVEL DE URGÊNCIA DO SUS
A Partir de: 01/05/2021 Até31/05/2021
Qtde Plantões: 14

Processo N.: 255888/2021

Nome: (289235/2) MICHELLE CARLA COSTA
Cargo/Função: (12036) NIVEL SUPERIOR ASSISTENCIAL
Referência: 000 Carga Horária: 30H

Un. Adm: (195715) HOSP. REG. DE COLIDER
A Partir de: 01/05/2021 Até31/05/2021
Qtde Plantões: 10

Processo N.: 174510/2021

Nome: (289338/2) MICHELLE NUNES DE PAULA BARBOSA
Cargo/Função: (12038) NIVEL TECNICO ASSISTENCIAL
Referência: 000 Carga Horária: 40H
Un. Adm: (195715) HOSP. REG. DE COLIDER
A Partir de: 01/03/2021 Até31/03/2021
Qtde Plantões: 14

Processo N.: 217171/2021

Nome: (289338/2) MICHELLE NUNES DE PAULA BARBOSA
Cargo/Função: (12038) NIVEL TECNICO ASSISTENCIAL
Referência: 000 Carga Horária: 40H
Un. Adm: (195715) HOSP. REG. DE COLIDER
A Partir de: 01/04/2021 Até30/04/2021
Qtde Plantões: 13

Processo N.: 258705/2021

Nome: (289338/2) MICHELLE NUNES DE PAULA BARBOSA
Cargo/Função: (12038) NIVEL TECNICO ASSISTENCIAL
Referência: 000 Carga Horária: 40H
Un. Adm: (195715) HOSP. REG. DE COLIDER
A Partir de: 01/05/2021 Até31/05/2021
Qtde Plantões: 14

Processo N.: 248224/2021

Nome: (301149/1) MICHELY HILQUEAS DE SOUZA STROESNER
Cargo/Função: (12044) NIVEL MEDIO ADMINISTRATIVO
Referência: 000 Carga Horária: 40H
Un. Adm: (195707) HOSP REG DOUTOR ANTONIO CARLOS SOUTO FONTES
A Partir de: 01/11/2020 Até30/11/2020
Qtde Plantões: 13

Processo N.: 248250/2021

Nome: (301149/1) MICHELY HILQUEAS DE SOUZA STROESNER
Cargo/Função: (12044) NIVEL MEDIO ADMINISTRATIVO
Referência: 000 Carga Horária: 40H
Un. Adm: (195707) HOSP REG DOUTOR ANTONIO CARLOS SOUTO FONTES
A Partir de: 01/10/2020 Até31/10/2020
Qtde Plantões: 13

Processo N.: 266508/2021

Nome: (265112/3) MICHELY MAGALHAES CANTINHO CUNTO
Cargo/Função: (12036) NIVEL SUPERIOR ASSISTENCIAL
Referência: 000 Carga Horária: 40H
Un. Adm: (197041) COORD. DO SERV. DE ATEND. MOVEL DE URGENCIA - SAMU
A Partir de: 01/05/2021 Até31/05/2021
Qtde Plantões: 14

Processo N.: 250597/2021

Nome: (282005/2) MIGUEL CARLOS ALVES DOS SANTOS
Cargo/Função: (12036) NIVEL SUPERIOR ASSISTENCIAL
Referência: 000 Carga Horária: 40H
Un. Adm: (118710) UNID.ESPEC. DE CONTR. MOVIMENTACAO DE PESSOAL
A Partir de: 01/05/2021 Até31/05/2021
Qtde Plantões: 14

Processo N.: 104163/2021

Nome: (295325/1) MIGUEL TRAJANO DE FRANCA NETO
Cargo/Função: (12038) NIVEL TECNICO ASSISTENCIAL
Referência: 000 Carga Horária: 24H
Un. Adm: (118710) UNID.ESPEC. DE CONTR. MOVIMENTACAO DE PESSOAL
A Partir de: 01/02/2021 Até28/02/2021
Qtde Plantões: 8

Processo N.: 250409/2021

Nome: (295325/1) MIGUEL TRAJANO DE FRANCA NETO
Cargo/Função: (12038) NIVEL TECNICO ASSISTENCIAL
Referência: 000 Carga Horária: 24H
Un. Adm: (118710) UNID.ESPEC. DE CONTR. MOVIMENTACAO DE PESSOAL
A Partir de: 01/05/2021 Até31/05/2021
Qtde Plantões: 8

Processo N.: 261543/2021

Nome: (113076/1) MILTON JOSE NANTES SANTOS
Cargo/Função: (4912) PROFIS TEC NIV SUPERIOR SERV SAUDE SUS
Referência: C-006 Carga Horária: 40H
Un. Adm: (197076) COORD.ART. REG.DE URG.EMERG.DE LEITOS HOSPITALARES
A Partir de: 01/05/2021 Até31/05/2021
Qtde Plantões: 14

Processo N.: 244527/2021

Nome: (93307/1) MIRIAM ESTELA DE SOUZA FREIRE
Cargo/Função: (4912) PROFIS TEC NIV SUPERIOR SERV SAUDE SUS
Referência: D-006 Carga Horária: 30H
Un. Adm: (192724) GER. DO SERV. DE VERIFICACAO DE OBITOS
A Partir de: 01/05/2021 Até31/05/2021
Qtde Plantões: 10

Processo N.: 246092/2021

Nome: (304851/1) MIRIAN ARAUJO VIEIRA
Cargo/Função: (12046) NIVEL FUNDAMENTAL ADMINISTRATIVO
Referência: 000 Carga Horária: 40H
Un. Adm: (195758) HOSP. ESTADUAL LOUSITE FERREIRA DA SILVA
A Partir de: 10/05/2021 Até31/05/2021
Qtde Plantões: 11

Processo N.: 250601/2021

Nome: (304140/1) MIRIAN DE OLIVEIRA RIOS
Cargo/Função: (12038) NIVEL TECNICO ASSISTENCIAL
Referência: 000 Carga Horária: 40H

Un. Adm: (118710) UNID.ESPEC. DE CONTR. MOVIMENTACAO DE PESSOAL
A Partir de: 01/05/2021 Até31/05/2021
Qtde Plantões: 14

Processo N.: 249672/2021

Nome: (281092/2) MIRIAN DOS SANTOS BORTOLUSSO
Cargo/Função: (12038) NIVEL TECNICO ASSISTENCIAL
Referência: 000 Carga Horária: 40H
Un. Adm: (195693) HOSP. REG. DE SORRISO
A Partir de: 01/05/2021 Até31/05/2021
Qtde Plantões: 14

Processo N.: 264150/2021

Nome: (281414/2) MIRIAN VIEIRA DOS SANTOS MORETTE
Cargo/Função: (12046) NIVEL FUNDAMENTAL ADMINISTRATIVO
Referência: 000 Carga Horária: 40H
Un. Adm: (195731) HOSP REG DE ALTA FLORESTA ALBERT SABIN
A Partir de: 01/04/2021 Até30/04/2021
Qtde Plantões: 14

Processo N.: 269369/2021

Nome: (281414/2) MIRIAN VIEIRA DOS SANTOS MORETTE
Cargo/Função: (12046) NIVEL FUNDAMENTAL ADMINISTRATIVO
Referência: 000 Carga Horária: 40H
Un. Adm: (195731) HOSP REG DE ALTA FLORESTA ALBERT SABIN
A Partir de: 01/05/2021 Até30/05/2021
Qtde Plantões: 14

Processo N.: 224001/2021

Nome: (280971/2) MIRLENE INACIO DE JESUS
Cargo/Função: (12046) NIVEL FUNDAMENTAL ADMINISTRATIVO
Referência: 000 Carga Horária: 40H
Un. Adm: (195693) HOSP. REG. DE SORRISO
A Partir de: 01/04/2021 Até30/04/2021
Qtde Plantões: 3

Processo N.: 250601/2021

Nome: (296270/1) MISAEL COSTA SANTANA
Cargo/Função: (12038) NIVEL TECNICO ASSISTENCIAL
Referência: 000 Carga Horária: 40H
Un. Adm: (118710) UNID.ESPEC. DE CONTR. MOVIMENTACAO DE PESSOAL
A Partir de: 01/05/2021 Até31/05/2021
Qtde Plantões: 14

Processo N.: 264004/2021

Nome: (300246/1) MONICA APARECIDA DE PINHO FERREIRA COELHO
Cargo/Função: (12050) NIVEL FUNDAMENTAL
Referência: 000 Carga Horária: 40H
Un. Adm: (195731) HOSP REG DE ALTA FLORESTA ALBERT SABIN
A Partir de: 01/04/2021 Até30/04/2021
Qtde Plantões: 14

Processo N.: 265935/2021

Nome: (300246/1) MONICA APARECIDA DE PINHO FERREIRA COELHO
Cargo/Função: (12050) NIVEL FUNDAMENTAL
Referência: 000 Carga Horária: 40H
Un. Adm: (195731) HOSP REG DE ALTA FLORESTA ALBERT SABIN
A Partir de: 01/05/2021 Até31/05/2021
Qtde Plantões: 14

Processo N.: 219501/2021

Nome: (55524/12) MORACYR ISAC DA ANUNCIACAO FILHO
Cargo/Função: (4946) PROFIS TEC NIV MEDIO SERV SAUDE SUS
Referência: D-010 Carga Horária: 30H
Un. Adm: (191078) COORD. DE APOIO ADMINISTRATIVO DO CIAPS
A Partir de: 09/03/2021 Até31/03/2021
Qtde Plantões: 2

Processo N.: 252812/2021

Nome: (55524/12) MORACYR ISAC DA ANUNCIACAO FILHO
Cargo/Função: (4946) PROFIS TEC NIV MEDIO SERV SAUDE SUS
Referência: D-010 Carga Horária: 30H
Un. Adm: (191078) COORD. DE APOIO ADMINISTRATIVO DO CIAPS
A Partir de: 01/05/2021 Até31/05/2021
Qtde Plantões: 10

Processo N.: 174510/2021

Nome: (114521/6) NADIA CRISTINA TEIXEIRA
Cargo/Função: (12038) NIVEL TECNICO ASSISTENCIAL
Referência: 000 Carga Horária: 40H
Un. Adm: (195715) HOSP. REG. DE COLIDER
A Partir de: 01/03/2021 Até31/03/2021
Qtde Plantões: 12

Processo N.: 217171/2021

Nome: (114521/6) NADIA CRISTINA TEIXEIRA
Cargo/Função: (12038) NIVEL TECNICO ASSISTENCIAL
Referência: 000 Carga Horária: 40H
Un. Adm: (195715) HOSP. REG. DE COLIDER
A Partir de: 01/04/2021 Até30/04/2021
Qtde Plantões: 14

Processo N.: 258705/2021

Nome: (114521/6) NADIA CRISTINA TEIXEIRA
Cargo/Função: (12038) NIVEL TECNICO ASSISTENCIAL
Referência: 000 Carga Horária: 40H
Un. Adm: (195715) HOSP. REG. DE COLIDER
A Partir de: 01/05/2021 Até31/05/2021
Qtde Plantões: 14

Processo N.: 261542/2021

Nome: (258320/3) NADIA MARTINS DE ALMEIDA SOUSA
Cargo/Função: (12036) NIVEL SUPERIOR ASSISTENCIAL
Referência: 000 Carga Horária: 40H
Un. Adm: (197076) COORD.ART. REG.DE URG.EMERG.DE LEITOS HOSPITALARES

A Partir de: 24/05/2021 Até31/05/2021
Qtde Plantões: 2

Processo N.: 252515/2021
Nome: (103012/2) NADIR MARIA METZNER
Cargo/Função: (4912) PROFIS TEC NIV SUPERIOR SERV SAUDE SUS
Referência: D-006 Carga Horária: 30H
Un. Adm: (197246) COORD. DE APOIO TECNICO DO CIAPS
A Partir de: 01/05/2021 Até31/05/2021
Qtde Plantões: 10

Processo N.: 62222/2021
Nome: (282103/3) NAIANNA COELHO CARDUCCI
Cargo/Função: (12036) NIVEL SUPERIOR ASSISTENCIAL
Referência: 000 Carga Horária: 30H
Un. Adm: (195707) HOSP REG DOUTOR ANTONIO CARLOS SOUTO FONTES
A Partir de: 01/01/2021 Até31/01/2021
Qtde Plantões: 10

Processo N.: 212481/2021
Nome: (300461/1) NAIR RICARDO DE SOUZA FREITAS
Cargo/Função: (12050) NIVEL FUNDAMENTAL
Referência: 000 Carga Horária: 40H
Un. Adm: (195715) HOSP. REG. DE COLIDER
A Partir de: 01/04/2021 Até30/04/2021
Qtde Plantões: 14

Processo N.: 255886/2021
Nome: (300461/1) NAIR RICARDO DE SOUZA FREITAS
Cargo/Função: (12050) NIVEL FUNDAMENTAL
Referência: 000 Carga Horária: 40H
Un. Adm: (195715) HOSP. REG. DE COLIDER
A Partir de: 01/05/2021 Até31/05/2021
Qtde Plantões: 14

Processo N.: 250601/2021
Nome: (295404/1) NATALINA MOISES BEZERRA
Cargo/Função: (12038) NIVEL TECNICO ASSISTENCIAL
Referência: 000 Carga Horária: 40H
Un. Adm: (118710) UNID.ESPEC. DE CONTR. MOVIMENTACAO DE PESSOAL
A Partir de: 01/05/2021 Até31/05/2021
Qtde Plantões: 14

Processo N.: 212481/2021
Nome: (300462/1) NAYANE MARQUES LEANDRO
Cargo/Função: (12050) NIVEL FUNDAMENTAL
Referência: 000 Carga Horária: 40H
Un. Adm: (195715) HOSP. REG. DE COLIDER
A Partir de: 01/04/2021 Até30/04/2021
Qtde Plantões: 13

Processo N.: 255886/2021
Nome: (300462/1) NAYANE MARQUES LEANDRO
Cargo/Função: (12050) NIVEL FUNDAMENTAL
Referência: 000 Carga Horária: 40H
Un. Adm: (195715) HOSP. REG. DE COLIDER
A Partir de: 01/05/2021 Até31/05/2021
Qtde Plantões: 14

Processo N.: 249672/2021
Nome: (77756/7) NEIDE BREZOLIN CIMI
Cargo/Função: (12038) NIVEL TECNICO ASSISTENCIAL
Referência: 000 Carga Horária: 40H
Un. Adm: (195693) HOSP. REG. DE SORRISO
A Partir de: 01/05/2021 Até31/05/2021
Qtde Plantões: 13

Processo N.: 250601/2021
Nome: (296164/1) NEIDE DOS REIS SILVA
Cargo/Função: (12038) NIVEL TECNICO ASSISTENCIAL
Referência: 000 Carga Horária: 40H
Un. Adm: (118710) UNID.ESPEC. DE CONTR. MOVIMENTACAO DE PESSOAL
A Partir de: 01/05/2021 Até31/05/2021
Qtde Plantões: 13

Processo N.: 252515/2021
Nome: (70593/3) NEIDE VERA PRADO DA SILVA
Cargo/Função: (4912) PROFIS TEC NIV SUPERIOR SERV SAUDE SUS
Referência: C-006 Carga Horária: 30H
Un. Adm: (197246) COORD. DE APOIO TECNICO DO CIAPS
A Partir de: 01/05/2021 Até06/05/2021
Qtde Plantões: 1

Processo N.: 174510/2021
Nome: (281821/2) NEILA AMARAL DA FONSECA
Cargo/Função: (12038) NIVEL TECNICO ASSISTENCIAL
Referência: 000 Carga Horária: 40H
Un. Adm: (195715) HOSP. REG. DE COLIDER
A Partir de: 01/03/2021 Até31/03/2021
Qtde Plantões: 2

Processo N.: 217171/2021
Nome: (281821/2) NEILA AMARAL DA FONSECA
Cargo/Função: (12038) NIVEL TECNICO ASSISTENCIAL
Referência: 000 Carga Horária: 40H
Un. Adm: (195715) HOSP. REG. DE COLIDER
A Partir de: 01/04/2021 Até30/04/2021
Qtde Plantões: 13

Processo N.: 258705/2021
Nome: (281821/2) NEILA AMARAL DA FONSECA
Cargo/Função: (12038) NIVEL TECNICO ASSISTENCIAL
Referência: 000 Carga Horária: 40H
Un. Adm: (195715) HOSP. REG. DE COLIDER
A Partir de: 01/05/2021 Até31/05/2021
Qtde Plantões: 14

Processo N.: 253377/2021
Nome: (234003/4) NELSON AUGUSTO FERREIRA PORTELA
Cargo/Função: (12036) NIVEL SUPERIOR ASSISTENCIAL
Referência: 000 Carga Horária: 40H
Un. Adm: (195685) HOSP. REG. DE RONDONOPOLIS IRMÃELZA GIOVANELLA
A Partir de: 01/04/2021 Até30/04/2021
Qtde Plantões: 12

Processo N.: 252045/2021
Nome: (30500/2) NEREIDE CABRAL DALLAGNOL
Cargo/Função: (4989) PROFIS APOIO SERV SAUDE SUS
Referência: D-009 Carga Horária: 30H
Un. Adm: (195693) HOSP. REG. DE SORRISO
A Partir de: 01/05/2021 Até31/05/2021
Qtde Plantões: 4

Processo N.: 250829/2021
Nome: (90174/1) NEUCI MILANI
Cargo/Função: (4946) PROFIS TEC NIV MEDIO SERV SAUDE SUS
Referência: D-007 Carga Horária: 40H
Un. Adm: (195715) HOSP. REG. DE COLIDER
A Partir de: 01/05/2021 Até31/05/2021
Qtde Plantões: 13

Processo N.: 258122/2021
Nome: (43829/2) NEUSA APARECIDA DE ABREU
Cargo/Função: (4946) PROFIS TEC NIV MEDIO SERV SAUDE SUS
Referência: D-010 Carga Horária: 40H
Un. Adm: (195693) HOSP. REG. DE SORRISO
A Partir de: 02/05/2021 Até31/05/2021
Qtde Plantões: 14

Processo N.: 258122/2021
Nome: (86208/1) NEUSA DE SOUZA COUTINHO
Cargo/Função: (4946) PROFIS TEC NIV MEDIO SERV SAUDE SUS
Referência: D-007 Carga Horária: 30H
Un. Adm: (195693) HOSP. REG. DE SORRISO
A Partir de: 01/05/2021 Até31/05/2021
Qtde Plantões: 10

Processo N.: 250601/2021
Nome: (295192/1) NICELIA DE SOUZA RIBEIRO
Cargo/Função: (12038) NIVEL TECNICO ASSISTENCIAL
Referência: 000 Carga Horária: 40H
Un. Adm: (118710) UNID.ESPEC. DE CONTR. MOVIMENTACAO DE PESSOAL
A Partir de: 01/05/2021 Até31/05/2021
Qtde Plantões: 14

Processo N.: 174510/2021
Nome: (254702/4) NIDIA HALATENO
Cargo/Função: (12038) NIVEL TECNICO ASSISTENCIAL
Referência: 000 Carga Horária: 40H
Un. Adm: (195715) HOSP. REG. DE COLIDER
A Partir de: 01/03/2021 Até31/03/2021
Qtde Plantões: 14

Processo N.: 217171/2021
Nome: (254702/4) NIDIA HALATENO
Cargo/Função: (12038) NIVEL TECNICO ASSISTENCIAL
Referência: 000 Carga Horária: 40H
Un. Adm: (195715) HOSP. REG. DE COLIDER
A Partir de: 01/04/2021 Até30/04/2021
Qtde Plantões: 12

Processo N.: 258705/2021
Nome: (254702/4) NIDIA HALATENO
Cargo/Função: (12038) NIVEL TECNICO ASSISTENCIAL
Referência: 000 Carga Horária: 40H
Un. Adm: (195715) HOSP. REG. DE COLIDER
A Partir de: 01/05/2021 Até31/05/2021
Qtde Plantões: 14

Processo N.: 250597/2021
Nome: (297213/1) NILZA FERREIRA VIEIRA LOPES
Cargo/Função: (12036) NIVEL SUPERIOR ASSISTENCIAL
Referência: 000 Carga Horária: 40H
Un. Adm: (118710) UNID.ESPEC. DE CONTR. MOVIMENTACAO DE PESSOAL
A Partir de: 01/05/2021 Até31/05/2021
Qtde Plantões: 14

Processo N.: 250603/2021
Nome: (300946/1) NILZA REGINA DOS SANTOS SILVA
Cargo/Função: (12038) NIVEL TECNICO ASSISTENCIAL
Referência: 000 Carga Horária: 40H
Un. Adm: (118710) UNID.ESPEC. DE CONTR. MOVIMENTACAO DE PESSOAL
A Partir de: 01/05/2021 Até31/05/2021
Qtde Plantões: 13

Processo N.: 161629/2021
Nome: (281350/2) NOELI ADRIANA DE OLIVEIRA SIMAO
Cargo/Função: (12036) NIVEL SUPERIOR ASSISTENCIAL
Referência: 000 Carga Horária: 40H
Un. Adm: (195731) HOSP REG DE ALTA FLORESTA ALBERT SABIN
A Partir de: 01/02/2021 Até28/02/2021
Qtde Plantões: 11

Processo N.: 254024/2021
Nome: (121208/8) NOELI APARECIDA DE MELO
Cargo/Função: (4946) PROFIS TEC NIV MEDIO SERV SAUDE SUS
Referência: A-001 Carga Horária: 40H
Un. Adm: (197238) SUPERINT. DO CIAPS
A Partir de: 01/05/2021 Até31/05/2021
Qtde Plantões: 13

Processo N.: 249672/2021
Nome: (124221/6) NOEMA IZABEL FERREIRA FRANCA

Cargo/Função: (12038) NIVEL TECNICO ASSISTENCIAL
 Referência: 000 Carga Horária: 40H
 Un. Adm: (195693) HOSP. REG. DE SORRISO
 A Partir de: 01/05/2021 Até31/05/2021
 Qtde Plantões: 14

Processo N.: 254024/2021

Nome: (298930/1) NUBIA CLAUDIA GONCALVES
 Cargo/Função: (12038) NIVEL TECNICO ASSISTENCIAL
 Referência: 000 Carga Horária: 40H
 Un. Adm: (197254) COORD. DA UNIDADE III
 A Partir de: 01/05/2021 Até31/05/2021
 Qtde Plantões: 11

Processo N.: 261540/2021

Nome: (113075/1) NUBIA GEORGIA OLIVEIRA SANTOS
 Cargo/Função: (4946) PROFIS TEC NIV MEDIO SERV SAUDE SUS
 Referência: D-006 Carga Horária: 40H
 Un. Adm: (197076) COORD.ART. REG.DE URG.EMERG.DE LEITOS HOSPITALARES
 A Partir de: 01/05/2021 Até31/05/2021
 Qtde Plantões: 14

Processo N.: 254385/2021

Nome: (90122/1) NUBIA MARIA SOUZA
 Cargo/Função: (4912) PROFIS TEC NIV SUPERIOR SERV SAUDE SUS
 Referência: D-007 Carga Horária: 40H
 Un. Adm: (197289) COORD. DO LAR DOCE LAR
 A Partir de: 01/05/2021 Até09/05/2021
 Qtde Plantões: 5

Processo N.: 250400/2021

Nome: (299041/1) NYLTON SANTOS RODRIGUES
 Cargo/Função: (12050) NIVEL FUNDAMENTAL
 Referência: 000 Carga Horária: 40H
 Un. Adm: (118710) UNID.ESPEC. DE CONTR. MOVIMENTACAO DE PESSOAL
 A Partir de: 01/05/2021 Até31/05/2021
 Qtde Plantões: 14

Processo N.: 250417/2021

Nome: (299313/1) ODIL BISPO DA SILVA
 Cargo/Função: (12044) NIVEL MEDIO ADMINISTRATIVO
 Referência: 000 Carga Horária: 40H
 Un. Adm: (118710) UNID.ESPEC. DE CONTR. MOVIMENTACAO DE PESSOAL
 A Partir de: 01/05/2021 Até31/05/2021
 Qtde Plantões: 14

Processo N.: 174510/2021

Nome: (120588/6) ODINEIA CALVI INOCENCIO
 Cargo/Função: (12038) NIVEL TECNICO ASSISTENCIAL
 Referência: 000 Carga Horária: 40H
 Un. Adm: (195715) HOSP. REG. DE COLIDER
 A Partir de: 01/03/2021 Até31/03/2021
 Qtde Plantões: 14

Processo N.: 217171/2021

Nome: (120588/6) ODINEIA CALVI INOCENCIO
 Cargo/Função: (12038) NIVEL TECNICO ASSISTENCIAL
 Referência: 000 Carga Horária: 40H
 Un. Adm: (195715) HOSP. REG. DE COLIDER
 A Partir de: 01/04/2021 Até30/04/2021
 Qtde Plantões: 14

Processo N.: 258705/2021

Nome: (120588/6) ODINEIA CALVI INOCENCIO
 Cargo/Função: (12038) NIVEL TECNICO ASSISTENCIAL
 Referência: 000 Carga Horária: 40H
 Un. Adm: (195715) HOSP. REG. DE COLIDER
 A Partir de: 01/05/2021 Até31/05/2021
 Qtde Plantões: 14

Processo N.: 250829/2021

Nome: (90068/1) OLINDA APARECIDA COSTA
 Cargo/Função: (4946) PROFIS TEC NIV MEDIO SERV SAUDE SUS
 Referência: D-007 Carga Horária: 40H
 Un. Adm: (195715) HOSP. REG. DE COLIDER
 A Partir de: 01/05/2021 Até31/05/2021
 Qtde Plantões: 14

Processo N.: 260750/2021

Nome: (90068/1) OLINDA APARECIDA COSTA
 Cargo/Função: (4946) PROFIS TEC NIV MEDIO SERV SAUDE SUS
 Referência: D-007 Carga Horária: 40H
 Un. Adm: (195715) HOSP. REG. DE COLIDER
 A Partir de: 01/02/2021 Até28/02/2021
 Qtde Plantões: 14

Processo N.: 254024/2021

Nome: (144517/9) ONEIDE GOMES DOS SANTOS
 Cargo/Função: (4946) PROFIS TEC NIV MEDIO SERV SAUDE SUS
 Referência: A-001 Carga Horária: 40H
 Un. Adm: (197238) SUPERINT. DO CIAPS
 A Partir de: 01/05/2021 Até31/05/2021
 Qtde Plantões: 13

Processo N.: 250597/2021

Nome: (111788/3) ORLANDINA VICENTE PROENCA DE BARROS
 Cargo/Função: (12036) NIVEL SUPERIOR ASSISTENCIAL
 Referência: 000 Carga Horária: 40H
 Un. Adm: (118710) UNID.ESPEC. DE CONTR. MOVIMENTACAO DE PESSOAL
 A Partir de: 01/05/2021 Até31/05/2021
 Qtde Plantões: 14

Processo N.: 250400/2021

Nome: (304143/1) OSCAR DE OLIVEIRA
 Cargo/Função: (12050) NIVEL FUNDAMENTAL

Referência: 000 Carga Horária: 40H
 Un. Adm: (118710) UNID.ESPEC. DE CONTR. MOVIMENTACAO DE PESSOAL
 A Partir de: 01/05/2021 Até31/05/2021
 Qtde Plantões: 14

Processo N.: 264004/2021

Nome: (296375/1) OSDINEIA APARECIDA MIRANDA DE LARA
 Cargo/Função: (12050) NIVEL FUNDAMENTAL
 Referência: 000 Carga Horária: 40H
 Un. Adm: (195731) HOSP REG DE ALTA FLORESTA ALBERT SABIN
 A Partir de: 01/04/2021 Até30/04/2021
 Qtde Plantões: 14

Processo N.: 265935/2021

Nome: (296375/1) OSDINEIA APARECIDA MIRANDA DE LARA
 Cargo/Função: (12050) NIVEL FUNDAMENTAL
 Referência: 000 Carga Horária: 40H
 Un. Adm: (195731) HOSP REG DE ALTA FLORESTA ALBERT SABIN
 A Partir de: 01/05/2021 Até31/05/2021
 Qtde Plantões: 14

Processo N.: 252541/2021

Nome: (280938/2) OSEIAS DA SILVA DALLABARBA
 Cargo/Função: (12036) NIVEL SUPERIOR ASSISTENCIAL
 Referência: 000 Carga Horária: 40H
 Un. Adm: (195693) HOSP. REG. DE SORRISO
 A Partir de: 01/05/2021 Até31/05/2021
 Qtde Plantões: 14

Processo N.: 250603/2021

Nome: (298608/1) OSEIAS MAIA DA SILVA
 Cargo/Função: (12038) NIVEL TECNICO ASSISTENCIAL
 Referência: 000 Carga Horária: 40H
 Un. Adm: (118710) UNID.ESPEC. DE CONTR. MOVIMENTACAO DE PESSOAL
 A Partir de: 01/05/2021 Até31/05/2021
 Qtde Plantões: 14

Processo N.: 248469/2021

Nome: (297171/2) PAMELA CRISTINA DE JESUS
 Cargo/Função: (12044) NIVEL MEDIO ADMINISTRATIVO
 Referência: 000 Carga Horária: 40H
 Un. Adm: (195758) HOSP. ESTADUAL LOUSITE FERREIRA DA SILVA
 A Partir de: 01/05/2021 Até31/05/2021
 Qtde Plantões: 14

Processo N.: 266497/2021

Nome: (298551/2) PATRICIA APARECIDA ASSIS XAVIER
 Cargo/Função: (12038) NIVEL TECNICO ASSISTENCIAL
 Referência: 000 Carga Horária: 40H
 Un. Adm: (152196) COORD.DO SERVIÇO DE ATEND.MÓVEL DE URGÊNCIA DO SUS
 A Partir de: 01/05/2021 Até31/05/2021
 Qtde Plantões: 14

Processo N.: 250603/2021

Nome: (295529/1) PATRICIA APARECIDA DE CAMARGO QUINTEIRO
 Cargo/Função: (12038) NIVEL TECNICO ASSISTENCIAL
 Referência: 000 Carga Horária: 40H
 Un. Adm: (118710) UNID.ESPEC. DE CONTR. MOVIMENTACAO DE PESSOAL
 A Partir de: 01/05/2021 Até31/05/2021
 Qtde Plantões: 14

Processo N.: 266497/2021

Nome: (299508/1) PATRICIA DA PIEDADE FERNANDES
 Cargo/Função: (12038) NIVEL TECNICO ASSISTENCIAL
 Referência: 000 Carga Horária: 40H
 Un. Adm: (152196) COORD.DO SERVIÇO DE ATEND.MÓVEL DE URGÊNCIA DO SUS
 A Partir de: 01/05/2021 Até31/05/2021
 Qtde Plantões: 14

Processo N.: 174510/2021

Nome: (295180/1) PATRICIA DA SILVA ANDRADE
 Cargo/Função: (12038) NIVEL TECNICO ASSISTENCIAL
 Referência: 000 Carga Horária: 40H
 Un. Adm: (195715) HOSP. REG. DE COLIDER
 A Partir de: 01/03/2021 Até31/03/2021
 Qtde Plantões: 10

Processo N.: 217171/2021

Nome: (295180/1) PATRICIA DA SILVA ANDRADE
 Cargo/Função: (12038) NIVEL TECNICO ASSISTENCIAL
 Referência: 000 Carga Horária: 40H
 Un. Adm: (195715) HOSP. REG. DE COLIDER
 A Partir de: 01/04/2021 Até30/04/2021
 Qtde Plantões: 14

Processo N.: 258705/2021

Nome: (295180/1) PATRICIA DA SILVA ANDRADE
 Cargo/Função: (12038) NIVEL TECNICO ASSISTENCIAL
 Referência: 000 Carga Horária: 40H
 Un. Adm: (195715) HOSP. REG. DE COLIDER
 A Partir de: 01/05/2021 Até31/05/2021
 Qtde Plantões: 14

Processo N.: 266509/2021

Nome: (94982/1) PATRICIA DA SILVA FERREIRA
 Cargo/Função: (4912) PROFIS TEC NIV SUPERIOR SERV SAUDE SUS
 Referência: D-007 Carga Horária: 40H
 Un. Adm: (197033) SUPERINT. DE REG. DE URG. E EMERGENCIA
 A Partir de: 01/05/2021 Até31/05/2021
 Qtde Plantões: 13

Processo N.: 252541/2021

Nome: (285393/2) PATRICIA DE FATIMA TOLOI
 Cargo/Função: (12036) NIVEL SUPERIOR ASSISTENCIAL

Referência: 000 Carga Horária: 40H
Un. Adm: (195693) HOSP. REG. DE SORRISO
A Partir de: 01/05/2021 Até31/05/2021
Qtde Plantões: 11

Processo N.: 254385/2021

Nome: (298754/1) PATRICIA DOS SANTOS AGUILERA
Cargo/Função: (12036) NIVEL SUPERIOR ASSISTENCIAL
Referência: 000 Carga Horária: 40H
Un. Adm: (197254) COORD. DA UNIDADE III
A Partir de: 01/05/2021 Até31/05/2021
Qtde Plantões: 13

Processo N.: 161629/2021

Nome: (296186/1) PATRICIA EVERARDO DE SOUSA
Cargo/Função: (12036) NIVEL SUPERIOR ASSISTENCIAL
Referência: 000 Carga Horária: 40H
Un. Adm: (195731) HOSP REG DE ALTA FLORESTA ALBERT SABIN
A Partir de: 01/02/2021 Até28/02/2021
Qtde Plantões: 14

Processo N.: 249672/2021

Nome: (137654/3) PATRICIA FERRAZ
Cargo/Função: (12038) NIVEL TECNICO ASSISTENCIAL
Referência: 000 Carga Horária: 40H
Un. Adm: (195693) HOSP. REG. DE SORRISO
A Partir de: 01/05/2021 Até31/05/2021
Qtde Plantões: 14

Processo N.: 248469/2021

Nome: (299210/2) PATRICIA FRANCISCA PEREIRA
Cargo/Função: (12044) NIVEL MEDIO ADMINISTRATIVO
Referência: 000 Carga Horária: 40H
Un. Adm: (195758) HOSP. ESTADUAL LOUSITE FERREIRA DA SILVA
A Partir de: 01/05/2021 Até31/05/2021
Qtde Plantões: 14

Processo N.: 261543/2021

Nome: (94384/1) PATRICIA GORETTI SERRA YABUMOTO
Cargo/Função: (4912) PROFIS TEC NIV SUPERIOR SERV SAUDE SUS
Referência: D-007 Carga Horária: 40H
Un. Adm: (197076) COORD.ART. REG.DE URG.EMERG.DE LEITOS
HOSPITALARES
A Partir de: 01/05/2021 Até31/05/2021
Qtde Plantões: 13

Processo N.: 266497/2021

Nome: (296382/3) PATRICIA MENDES FONTANELE OLIVEIRA
Cargo/Função: (12038) NIVEL TECNICO ASSISTENCIAL
Referência: 000 Carga Horária: 40H
Un. Adm: (152196) COORD.DO SERVIÇO DE ATEND.MÓVEL DE URGÊNCIA DO
SUS
A Partir de: 01/05/2021 Até31/05/2021
Qtde Plantões: 14

Processo N.: 250417/2021

Nome: (295414/1) PATRICIA VALERIA SOUSA DO NASCIMENTO
Cargo/Função: (12044) NIVEL MEDIO ADMINISTRATIVO
Referência: 000 Carga Horária: 40H
Un. Adm: (118710) UNID.ESPEC. DE CONTR. MOVIMENTACAO DE PESSOAL
A Partir de: 01/05/2021 Até31/05/2021
Qtde Plantões: 14

Processo N.: 254024/2021

Nome: (123356/7) PAULA DENIZE PEREIRA FILSINGER
Cargo/Função: (4946) PROFIS TEC NIV MEDIO SERV SAUDE SUS
Referência: A-001 Carga Horária: 40H
Un. Adm: (197238) SUPERINT. DO CIAPS
A Partir de: 01/05/2021 Até31/05/2021
Qtde Plantões: 13

Processo N.: 250404/2021

Nome: (207065/2) PAULA KARINE ZANATTA
Cargo/Função: (12036) NIVEL SUPERIOR ASSISTENCIAL
Referência: 000 Carga Horária: 40H
Un. Adm: (118710) UNID.ESPEC. DE CONTR. MOVIMENTACAO DE PESSOAL
A Partir de: 01/05/2021 Até31/05/2021
Qtde Plantões: 14

Processo N.: 249672/2021

Nome: (279713/2) PAULEANE ANTUNES DA COSTA SANTOS
Cargo/Função: (12038) NIVEL TECNICO ASSISTENCIAL
Referência: 000 Carga Horária: 40H
Un. Adm: (195693) HOSP. REG. DE SORRISO
A Partir de: 01/05/2021 Até31/05/2021
Qtde Plantões: 14

Processo N.: 266509/2021

Nome: (115733/1) PAULO ANTONIO FERREIRA JUNIOR
Cargo/Função: (4912) PROFIS TEC NIV SUPERIOR SERV SAUDE SUS
Referência: D-005 Carga Horária: 40H
Un. Adm: (152218) GER. DE ENFERMAGEM DO SAMU
A Partir de: 01/05/2021 Até31/05/2021
Qtde Plantões: 14

Processo N.: 250417/2021

Nome: (280369/2) PAULO BATISTA DE SOUZA
Cargo/Função: (12044) NIVEL MEDIO ADMINISTRATIVO
Referência: 000 Carga Horária: 40H
Un. Adm: (118710) UNID.ESPEC. DE CONTR. MOVIMENTACAO DE PESSOAL
A Partir de: 01/05/2021 Até31/05/2021
Qtde Plantões: 14

Processo N.: 250603/2021

Nome: (304775/1) PAULO BRITO FARIAS
Cargo/Função: (12038) NIVEL TECNICO ASSISTENCIAL

Referência: 000 Carga Horária: 40H
Un. Adm: (118710) UNID.ESPEC. DE CONTR. MOVIMENTACAO DE PESSOAL
A Partir de: 03/05/2021 Até31/05/2021
Qtde Plantões: 6

Processo N.: 266497/2021

Nome: (232979/3) PAULO FLAVIO DOS SANTOS
Cargo/Função: (12038) NIVEL TECNICO ASSISTENCIAL
Referência: 000 Carga Horária: 40H
Un. Adm: (197041) COORD. DO SERV. DE ATEND. MOVEI DE URGENCIA -
SAMU
A Partir de: 01/05/2021 Até31/05/2021
Qtde Plantões: 14

Processo N.: 253377/2021

Nome: (291741/3) PAULO HENRIQUE NASCIMENTO CAMPOS
Cargo/Função: (12036) NIVEL SUPERIOR ASSISTENCIAL
Referência: 000 Carga Horária: 40H
Un. Adm: (195685) HOSP. REG. DE RONDONOPOLIS IRMÃELZA GIOVANELLA
A Partir de: 01/04/2021 Até30/04/2021
Qtde Plantões: 14

Processo N.: 248740/2021

Nome: (69881/3) PAULO JOSE GAMBA DE OLIVEIRA
Cargo/Função: (4912) PROFIS TEC NIV SUPERIOR SERV SAUDE SUS
Referência: D-006 Carga Horária: 40H
Un. Adm: (195693) HOSP. REG. DE SORRISO
A Partir de: 01/05/2021 Até31/05/2021
Qtde Plantões: 14

Processo N.: 266509/2021

Nome: (87535/3) PAULO LIMA DA SILVA FILHO
Cargo/Função: (4912) PROFIS TEC NIV SUPERIOR SERV SAUDE SUS
Referência: D-006 Carga Horária: 40H
Un. Adm: (152218) GER. DE ENFERMAGEM DO SAMU
A Partir de: 01/05/2021 Até31/05/2021
Qtde Plantões: 14

Processo N.: 250400/2021

Nome: (300851/1) PAULO MARTINS BATISTA
Cargo/Função: (12050) NIVEL FUNDAMENTAL
Referência: 000 Carga Horária: 40H
Un. Adm: (118710) UNID.ESPEC. DE CONTR. MOVIMENTACAO DE PESSOAL
A Partir de: 01/05/2021 Até31/05/2021
Qtde Plantões: 14

Processo N.: 248469/2021

Nome: (300454/1) PAULO OLIVEIRA DA SILVA
Cargo/Função: (12044) NIVEL MEDIO ADMINISTRATIVO
Referência: 000 Carga Horária: 40H
Un. Adm: (195758) HOSP. ESTADUAL LOUSITE FERREIRA DA SILVA
A Partir de: 01/05/2021 Até31/05/2021
Qtde Plantões: 14

Processo N.: 252653/2021

Nome: (96085/1) PAULO ROBERTO ANTUNES DO NASCIMENTO
Cargo/Função: (4946) PROFIS TEC NIV MEDIO SERV SAUDE SUS
Referência: D-007 Carga Horária: 40H
Un. Adm: (191078) COORD. DE APOIO ADMINISTRATIVO DO CIAPS
A Partir de: 01/05/2021 Até31/05/2021
Qtde Plantões: 14

Processo N.: 250417/2021

Nome: (299037/1) PAULO VICTOR SILVA SOARES
Cargo/Função: (12044) NIVEL MEDIO ADMINISTRATIVO
Referência: 000 Carga Horária: 40H
Un. Adm: (118710) UNID.ESPEC. DE CONTR. MOVIMENTACAO DE PESSOAL
A Partir de: 01/05/2021 Até31/05/2021
Qtde Plantões: 14

Processo N.: 248469/2021

Nome: (300449/2) PEDRO AUGUSTO FERREIRA PRADO
Cargo/Função: (12044) NIVEL MEDIO ADMINISTRATIVO
Referência: 000 Carga Horária: 40H
Un. Adm: (195758) HOSP. ESTADUAL LOUSITE FERREIRA DA SILVA
A Partir de: 01/05/2021 Até31/05/2021
Qtde Plantões: 14

Processo N.: 250400/2021

Nome: (297223/1) PEDRO CARDOSO DA COSTA NETO
Cargo/Função: (12050) NIVEL FUNDAMENTAL
Referência: 000 Carga Horária: 40H
Un. Adm: (118710) UNID.ESPEC. DE CONTR. MOVIMENTACAO DE PESSOAL
A Partir de: 01/05/2021 Até31/05/2021
Qtde Plantões: 14

Processo N.: 250603/2021

Nome: (295033/1) PEDROZA DOMINGAS PEREIRA
Cargo/Função: (12038) NIVEL TECNICO ASSISTENCIAL
Referência: 000 Carga Horária: 40H
Un. Adm: (118710) UNID.ESPEC. DE CONTR. MOVIMENTACAO DE PESSOAL
A Partir de: 01/05/2021 Até31/05/2021
Qtde Plantões: 14

Processo N.: 246092/2021

Nome: (300208/1) POLIANA PEREIRA DOS SANTOS
Cargo/Função: (12046) NIVEL FUNDAMENTAL ADMINISTRATIVO
Referência: 000 Carga Horária: 40H
Un. Adm: (195758) HOSP. ESTADUAL LOUSITE FERREIRA DA SILVA
A Partir de: 01/05/2021 Até31/05/2021
Qtde Plantões: 14

Processo N.: 254424/2021

Nome: (299678/1) POLIANE OLIVEIRA CARDOSO
Cargo/Função: (12040) NIVEL AUXILIAR ASSISTENCIAL
Referência: 000 Carga Horária: 40H

Un. Adm: (195740) HOSP. REG. DE SINOP
A Partir de: 01/04/2021 Até30/04/2021
Qtde Plantões: 14

Processo N.: 249672/2021

Nome: (296576/1) PRISCILA NASCIMENTO DA SILVA
Cargo/Função: (12038) NIVEL TECNICO ASSISTENCIAL
Referência: 000 Carga Horária: 40H
Un. Adm: (195693) HOSP. REG. DE SORRISO
A Partir de: 02/05/2021 Até31/05/2021
Qtde Plantões: 13

Processo N.: 255889/2021

Nome: (294743/1) QUELI FERREIRA DO NASCIMENTO
Cargo/Função: (12036) NIVEL SUPERIOR ASSISTENCIAL
Referência: 000 Carga Horária: 40H
Un. Adm: (195715) HOSP. REG. DE COLIDER
A Partir de: 01/05/2021 Até31/05/2021
Qtde Plantões: 14

Processo N.: 250603/2021

Nome: (295030/1) QUINTINA FRANCISCA DE BOMFIM
Cargo/Função: (12038) NIVEL TECNICO ASSISTENCIAL
Referência: 000 Carga Horária: 40H
Un. Adm: (118710) UNID.ESPEC. DE CONTR. MOVIMENTACAO DE PESSOAL
A Partir de: 01/05/2021 Até31/05/2021
Qtde Plantões: 13

Processo N.: 248469/2021

Nome: (304846/1) RAFAEL ALMEIDA MONTEIRO
Cargo/Função: (12044) NIVEL MEDIO ADMINISTRATIVO
Referência: 000 Carga Horária: 40H
Un. Adm: (195758) HOSP. ESTADUAL LOUSITE FERREIRA DA SILVA
A Partir de: 10/05/2021 Até31/05/2021
Qtde Plantões: 14

Processo N.: 255889/2021

Nome: (303624/1) RAFAEL BOSCO DE OLIVEIRA
Cargo/Função: (12036) NIVEL SUPERIOR ASSISTENCIAL
Referência: 000 Carga Horária: 40H
Un. Adm: (195715) HOSP. REG. DE COLIDER
A Partir de: 01/05/2021 Até31/05/2021
Qtde Plantões: 14

Processo N.: 255889/2021

Nome: (281809/2) RAFAEL DA CONCEICAO COLONELLI
Cargo/Função: (12036) NIVEL SUPERIOR ASSISTENCIAL
Referência: 000 Carga Horária: 40H
Un. Adm: (195715) HOSP. REG. DE COLIDER
A Partir de: 01/05/2021 Até31/05/2021
Qtde Plantões: 14

Processo N.: 257919/2021

Nome: (232544/3) RAFAEL DA SILVA
Cargo/Função: (12054) CONDUTOR DE AMBULANCIA
Referência: 000 Carga Horária: 40H
Un. Adm: (197041) COORD. DO SERV. DE ATEND. MOVEI DE URGENCIA - SAMU
A Partir de: 01/05/2021 Até31/05/2021
Qtde Plantões: 14

Processo N.: 66222/2021

Nome: (297156/1) RAFAEL HENRIQUE DE ARRUDA BOTELHO
Cargo/Função: (12036) NIVEL SUPERIOR ASSISTENCIAL
Referência: 000 Carga Horária: 30H
Un. Adm: (195707) HOSP REG DOUTOR ANTONIO CARLOS SOUTO FONTES
A Partir de: 01/01/2021 Até31/01/2021
Qtde Plantões: 10

Processo N.: 250400/2021

Nome: (298726/1) RAFAEL MOREIRA COSTA
Cargo/Função: (12050) NIVEL FUNDAMENTAL
Referência: 000 Carga Horária: 40H
Un. Adm: (118710) UNID.ESPEC. DE CONTR. MOVIMENTACAO DE PESSOAL
A Partir de: 01/05/2021 Até31/05/2021
Qtde Plantões: 14

Processo N.: 248469/2021

Nome: (283665/3) RAFAEL SANTANA MAGALHAES DA SILVA
Cargo/Função: (12044) NIVEL MEDIO ADMINISTRATIVO
Referência: 000 Carga Horária: 40H
Un. Adm: (195758) HOSP. ESTADUAL LOUSITE FERREIRA DA SILVA
A Partir de: 01/05/2021 Até31/05/2021
Qtde Plantões: 14

Processo N.: 250603/2021

Nome: (296155/1) RAFAELA DEGIANE NASSARDEN
Cargo/Função: (12038) NIVEL TECNICO ASSISTENCIAL
Referência: 000 Carga Horária: 40H
Un. Adm: (118710) UNID.ESPEC. DE CONTR. MOVIMENTACAO DE PESSOAL
A Partir de: 01/05/2021 Até31/05/2021
Qtde Plantões: 14

Processo N.: 250603/2021

Nome: (300894/1) RAFAELA MARQUES DE OLIVEIRA
Cargo/Função: (12038) NIVEL TECNICO ASSISTENCIAL
Referência: 000 Carga Horária: 40H
Un. Adm: (118710) UNID.ESPEC. DE CONTR. MOVIMENTACAO DE PESSOAL
A Partir de: 01/05/2021 Até31/05/2021
Qtde Plantões: 13

Processo N.: 250603/2021

Nome: (298758/1) RAFAELA RODRIGUES PADILHA
Cargo/Função: (12038) NIVEL TECNICO ASSISTENCIAL
Referência: 000 Carga Horária: 40H
Un. Adm: (118710) UNID.ESPEC. DE CONTR. MOVIMENTACAO DE PESSOAL

A Partir de: 01/05/2021 Até31/05/2021
Qtde Plantões: 13

Processo N.: 246092/2021

Nome: (304852/1) RAFAELA ZAIN DONATAO SILVA
Cargo/Função: (12046) NIVEL FUNDAMENTAL ADMINISTRATIVO
Referência: 000 Carga Horária: 40H
Un. Adm: (195758) HOSP. ESTADUAL LOUSITE FERREIRA DA SILVA
A Partir de: 10/05/2021 Até31/05/2021
Qtde Plantões: 11

Processo N.: 174510/2021

Nome: (203073/8) RAFAELE CRISTINA LEITE
Cargo/Função: (12038) NIVEL TECNICO ASSISTENCIAL
Referência: 000 Carga Horária: 40H
Un. Adm: (195715) HOSP. REG. DE COLIDER
A Partir de: 01/03/2021 Até31/03/2021
Qtde Plantões: 14

Processo N.: 217171/2021

Nome: (203073/8) RAFAELE CRISTINA LEITE
Cargo/Função: (12038) NIVEL TECNICO ASSISTENCIAL
Referência: 000 Carga Horária: 40H
Un. Adm: (195715) HOSP. REG. DE COLIDER
A Partir de: 01/04/2021 Até30/04/2021
Qtde Plantões: 14

Processo N.: 258705/2021

Nome: (203073/8) RAFAELE CRISTINA LEITE
Cargo/Função: (12038) NIVEL TECNICO ASSISTENCIAL
Referência: 000 Carga Horária: 40H
Un. Adm: (195715) HOSP. REG. DE COLIDER
A Partir de: 01/05/2021 Até31/05/2021
Qtde Plantões: 13

Processo N.: 223146/2021

Nome: (296719/1) RAFAELLA DE SA TURINI ALVES
Cargo/Função: (12036) NIVEL SUPERIOR ASSISTENCIAL
Referência: 000 Carga Horária: 30H
Un. Adm: (195693) HOSP. REG. DE SORRISO
A Partir de: 01/04/2021 Até30/04/2021
Qtde Plantões: 6

Processo N.: 250603/2021

Nome: (297006/1) RAFFAEL BRENO DE ARRUDA RADI
Cargo/Função: (12038) NIVEL TECNICO ASSISTENCIAL
Referência: 000 Carga Horária: 40H
Un. Adm: (118710) UNID.ESPEC. DE CONTR. MOVIMENTACAO DE PESSOAL
A Partir de: 01/05/2021 Até31/05/2021
Qtde Plantões: 13

Processo N.: 254024/2021

Nome: (298972/1) RAILDA ALVES DE SOUSA
Cargo/Função: (12038) NIVEL TECNICO ASSISTENCIAL
Referência: 000 Carga Horária: 40H
Un. Adm: (197289) COORD. DO LAR DOCE LAR
A Partir de: 01/05/2021 Até31/05/2021
Qtde Plantões: 13

Processo N.: 246269/2021

Nome: (138440/7) RAIMUNDA GORETE DE SOUSA SILVA
Cargo/Função: (4946) PROFIS TEC NIV MEDIO SERV SAUDE SUS
Referência: A-001 Carga Horária: 40H
Un. Adm: (197238) SUPERINT. DO CIAPS
A Partir de: 01/03/2021 Até31/03/2021
Qtde Plantões: 14

Processo N.: 254024/2021

Nome: (138440/7) RAIMUNDA GORETE DE SOUSA SILVA
Cargo/Função: (4946) PROFIS TEC NIV MEDIO SERV SAUDE SUS
Referência: A-001 Carga Horária: 40H
Un. Adm: (197238) SUPERINT. DO CIAPS
A Partir de: 01/05/2021 Até31/05/2021
Qtde Plantões: 12

Processo N.: 249672/2021

Nome: (296779/1) RAIMUNDA NONATA MARTINS DA ROCHA
Cargo/Função: (12038) NIVEL TECNICO ASSISTENCIAL
Referência: 000 Carga Horária: 40H
Un. Adm: (195693) HOSP. REG. DE SORRISO
A Partir de: 01/05/2021 Até31/05/2021
Qtde Plantões: 14

Processo N.: 258122/2021

Nome: (90058/1) RAIMUNDA OSORIO DA SILVA
Cargo/Função: (4946) PROFIS TEC NIV MEDIO SERV SAUDE SUS
Referência: D-007 Carga Horária: 40H
Un. Adm: (195693) HOSP. REG. DE SORRISO
A Partir de: 01/05/2021 Até31/05/2021
Qtde Plantões: 14

Processo N.: 265935/2021

Nome: (281456/2) RANIELE RAISSA FREITAS PINHEIRO CALDEIRA
Cargo/Função: (12050) NIVEL FUNDAMENTAL
Referência: 000 Carga Horária: 40H
Un. Adm: (195731) HOSP REG DE ALTA FLORESTA ALBERT SABIN
A Partir de: 01/05/2021 Até31/05/2021
Qtde Plantões: 9

Processo N.: 252541/2021

Nome: (296662/1) RAQUEL NOGUEIRA MAIA FIDELIS
Cargo/Função: (12036) NIVEL SUPERIOR ASSISTENCIAL
Referência: 000 Carga Horária: 40H
Un. Adm: (195693) HOSP. REG. DE SORRISO
A Partir de: 01/05/2021 Até31/05/2021
Qtde Plantões: 13

Processo N.: 266508/2021
 Nome: (289346/2) RAYANE VANESSA ROZENDO DA COSTA
 Cargo/Função: (12036) NIVEL SUPERIOR ASSISTENCIAL
 Referência: 000 Carga Horária: 40H
 Un. Adm: (197041) COORD. DO SERV. DE ATEND. MOVEL DE URGENCIA -
 SAMU
 A Partir de: 01/05/2021 Até31/05/2021
 Qtde Plantões: 14

Processo N.: 174510/2021
 Nome: (144747/4) RAYNER HENRIQUE DE ARAUJO
 Cargo/Função: (12038) NIVEL TECNICO ASSISTENCIAL
 Referência: 000 Carga Horária: 40H
 Un. Adm: (195715) HOSP. REG. DE COLIDER
 A Partir de: 01/03/2021 Até31/03/2021
 Qtde Plantões: 13

Processo N.: 217171/2021
 Nome: (144747/4) RAYNER HENRIQUE DE ARAUJO
 Cargo/Função: (12038) NIVEL TECNICO ASSISTENCIAL
 Referência: 000 Carga Horária: 40H
 Un. Adm: (195715) HOSP. REG. DE COLIDER
 A Partir de: 01/04/2021 Até30/04/2021
 Qtde Plantões: 14

Processo N.: 258705/2021
 Nome: (144747/4) RAYNER HENRIQUE DE ARAUJO
 Cargo/Função: (12038) NIVEL TECNICO ASSISTENCIAL
 Referência: 000 Carga Horária: 40H
 Un. Adm: (195715) HOSP. REG. DE COLIDER
 A Partir de: 01/05/2021 Até31/05/2021
 Qtde Plantões: 7

Processo N.: 249672/2021
 Nome: (287411/2) REGIANE AZEVEDO DA SILVA
 Cargo/Função: (12038) NIVEL TECNICO ASSISTENCIAL
 Referência: 000 Carga Horária: 40H
 Un. Adm: (195693) HOSP. REG. DE SORRISO
 A Partir de: 01/05/2021 Até31/05/2021
 Qtde Plantões: 9

Processo N.: 250603/2021
 Nome: (296381/1) REGIANE FERNANDES DE OLIVEIRA SOUZA
 Cargo/Função: (12038) NIVEL TECNICO ASSISTENCIAL
 Referência: 000 Carga Horária: 40H
 Un. Adm: (118710) UNID.ESPEC. DE CONTR. MOVIMENTACAO DE PESSOAL
 A Partir de: 01/05/2021 Até31/05/2021
 Qtde Plantões: 13

Processo N.: 256550/2021
 Nome: (296381/1) REGIANE FERNANDES DE OLIVEIRA SOUZA
 Cargo/Função: (12038) NIVEL TECNICO ASSISTENCIAL
 Referência: 000 Carga Horária: 40H
 Un. Adm: (118710) UNID.ESPEC. DE CONTR. MOVIMENTACAO DE PESSOAL
 A Partir de: 01/08/2020 Até31/08/2020
 Qtde Plantões: 14

Processo N.: 249672/2021
 Nome: (281888/4) REGINA CRISTINA COSTA
 Cargo/Função: (12038) NIVEL TECNICO ASSISTENCIAL
 Referência: 000 Carga Horária: 40H
 Un. Adm: (195693) HOSP. REG. DE SORRISO
 A Partir de: 01/05/2021 Até31/05/2021
 Qtde Plantões: 14

Processo N.: 249672/2021
 Nome: (296580/1) REGINA FERREIRA DE OLIVEIRA
 Cargo/Função: (12038) NIVEL TECNICO ASSISTENCIAL
 Referência: 000 Carga Horária: 40H
 Un. Adm: (195693) HOSP. REG. DE SORRISO
 A Partir de: 01/05/2021 Até31/05/2021
 Qtde Plantões: 10

Processo N.: 266518/2021
 Nome: (58297/1) REGINA NERIS DE ASSUNCAO E CASTRO
 Cargo/Função: (4946) PROFIS TEC NIV MEDIO SERV SAUDE SUS
 Referência: D-009 Carga Horária: 40H
 Un. Adm: (197041) COORD. DO SERV. DE ATEND. MOVEL DE URGENCIA -
 SAMU
 A Partir de: 01/05/2021 Até31/05/2021
 Qtde Plantões: 12

Processo N.: 266509/2021
 Nome: (125271/1) REGINA RITA BULHOES DE MAGALHAES
 Cargo/Função: (4912) PROFIS TEC NIV SUPERIOR SERV SAUDE SUS
 Referência: D-006 Carga Horária: 30H
 Un. Adm: (152218) GER. DE ENFERMAGEM DO SAMU
 A Partir de: 01/05/2021 Até31/05/2021
 Qtde Plantões: 10

Processo N.: 264004/2021
 Nome: (281389/2) REINALDO DE SOUZA MOREIRA
 Cargo/Função: (12050) NIVEL FUNDAMENTAL
 Referência: 000 Carga Horária: 40H
 Un. Adm: (195731) HOSP REG DE ALTA FLORESTA ALBERT SABIN
 A Partir de: 01/04/2021 Até14/04/2021
 Qtde Plantões: 7

Processo N.: 265935/2021
 Nome: (281389/2) REINALDO DE SOUZA MOREIRA
 Cargo/Função: (12050) NIVEL FUNDAMENTAL
 Referência: 000 Carga Horária: 40H
 Un. Adm: (195731) HOSP REG DE ALTA FLORESTA ALBERT SABIN
 A Partir de: 01/05/2021 Até31/05/2021
 Qtde Plantões: 14

Processo N.: 174510/2021
 Nome: (206958/5) REJAINÉ RODRIGUES MELO
 Cargo/Função: (12038) NIVEL TECNICO ASSISTENCIAL
 Referência: 000 Carga Horária: 40H
 Un. Adm: (195715) HOSP. REG. DE COLIDER
 A Partir de: 01/03/2021 Até31/03/2021
 Qtde Plantões: 14

Processo N.: 217171/2021
 Nome: (206958/5) REJAINÉ RODRIGUES MELO
 Cargo/Função: (12038) NIVEL TECNICO ASSISTENCIAL
 Referência: 000 Carga Horária: 40H
 Un. Adm: (195715) HOSP. REG. DE COLIDER
 A Partir de: 01/04/2021 Até30/04/2021
 Qtde Plantões: 12

Processo N.: 258705/2021
 Nome: (206958/5) REJAINÉ RODRIGUES MELO
 Cargo/Função: (12038) NIVEL TECNICO ASSISTENCIAL
 Referência: 000 Carga Horária: 40H
 Un. Adm: (195715) HOSP. REG. DE COLIDER
 A Partir de: 01/05/2021 Até31/05/2021
 Qtde Plantões: 4

Processo N.: 257911/2021
 Nome: (296386/1) RENATA MONEGAT
 Cargo/Função: (12038) NIVEL TECNICO ASSISTENCIAL
 Referência: 000 Carga Horária: 24H
 Un. Adm: (195715) HOSP. REG. DE COLIDER
 A Partir de: 01/05/2021 Até31/05/2021
 Qtde Plantões: 7

Processo N.: 250417/2021
 Nome: (205333/2) RENATA PEGORARO LOBO
 Cargo/Função: (12044) NIVEL MEDIO ADMINISTRATIVO
 Referência: 000 Carga Horária: 40H
 Un. Adm: (118710) UNID.ESPEC. DE CONTR. MOVIMENTACAO DE PESSOAL
 A Partir de: 01/05/2021 Até31/05/2021
 Qtde Plantões: 14

Processo N.: 250400/2021
 Nome: (299683/1) RENATO DA SILVA MARIANO
 Cargo/Função: (12050) NIVEL FUNDAMENTAL
 Referência: 000 Carga Horária: 40H
 Un. Adm: (118710) UNID.ESPEC. DE CONTR. MOVIMENTACAO DE PESSOAL
 A Partir de: 01/05/2021 Até31/05/2021
 Qtde Plantões: 14

Processo N.: 173991/2021
 Nome: (95170/1) RILDA DE LIMA ALVES DOS SANTOS
 Cargo/Função: (4989) PROFIS APOIO SERV SAUDE SUS
 Referência: D-007 Carga Horária: 40H
 Un. Adm: (195715) HOSP. REG. DE COLIDER
 A Partir de: 01/03/2021 Até31/03/2021
 Qtde Plantões: 14

Processo N.: 217266/2021
 Nome: (95170/1) RILDA DE LIMA ALVES DOS SANTOS
 Cargo/Função: (4989) PROFIS APOIO SERV SAUDE SUS
 Referência: D-007 Carga Horária: 40H
 Un. Adm: (195715) HOSP. REG. DE COLIDER
 A Partir de: 01/04/2021 Até30/04/2021
 Qtde Plantões: 14

Processo N.: 250827/2021
 Nome: (95170/1) RILDA DE LIMA ALVES DOS SANTOS
 Cargo/Função: (4989) PROFIS APOIO SERV SAUDE SUS
 Referência: D-007 Carga Horária: 40H
 Un. Adm: (195715) HOSP. REG. DE COLIDER
 A Partir de: 01/05/2021 Até31/05/2021
 Qtde Plantões: 13

Processo N.: 35082/2021
 Nome: (95170/1) RILDA DE LIMA ALVES DOS SANTOS
 Cargo/Função: (4989) PROFIS APOIO SERV SAUDE SUS
 Referência: D-007 Carga Horária: 40H
 Un. Adm: (195715) HOSP. REG. DE COLIDER
 A Partir de: 01/12/2020 Até31/12/2020
 Qtde Plantões: 14

Processo N.: 429660/2020
 Nome: (95170/1) RILDA DE LIMA ALVES DOS SANTOS
 Cargo/Função: (4989) PROFIS APOIO SERV SAUDE SUS
 Referência: D-007 Carga Horária: 40H
 Un. Adm: (195715) HOSP. REG. DE COLIDER
 A Partir de: 01/10/2020 Até31/10/2020
 Qtde Plantões: 14

Processo N.: 264004/2021
 Nome: (281430/2) RITA APARECIDA CALDEIRA FIGUEIREDO
 Cargo/Função: (12050) NIVEL FUNDAMENTAL
 Referência: 000 Carga Horária: 40H
 Un. Adm: (195731) HOSP REG DE ALTA FLORESTA ALBERT SABIN
 A Partir de: 01/04/2021 Até30/04/2021
 Qtde Plantões: 14

Processo N.: 265935/2021
 Nome: (281430/2) RITA APARECIDA CALDEIRA FIGUEIREDO
 Cargo/Função: (12050) NIVEL FUNDAMENTAL
 Referência: 000 Carga Horária: 40H
 Un. Adm: (195731) HOSP REG DE ALTA FLORESTA ALBERT SABIN
 A Partir de: 01/05/2021 Até31/05/2021
 Qtde Plantões: 14

Processo N.: 254159/2021
 Nome: (72543/3) RITA DE CASSIA SILVA DESIDERIO CUTIARO

Cargo/Função: (4912) PROFIS TEC NIV SUPERIOR SERV SAUDE SUS
Referência: D-007 Carga Horária: 30H
Un. Adm: (197246) COORD. DE APOIO TECNICO DO CIAPS
A Partir de: 01/05/2021 Até31/05/2021
Qtde Plantões: 7

Processo N.: 249672/2021

Nome: (281529/2) RITA ROCHA OLIVEIRA DA SILVA
Cargo/Função: (12038) NIVEL TECNICO ASSISTENCIAL
Referência: 000 Carga Horária: 40H
Un. Adm: (195693) HOSP. REG. DE SORRISO
A Partir de: 01/05/2021 Até31/05/2021
Qtde Plantões: 9

Processo N.: 250861/2021

Nome: (299118/2) RIVALDO MOREIRA DA SILVA
Cargo/Função: (12038) NIVEL TECNICO ASSISTENCIAL
Referência: 000 Carga Horária: 40H
Un. Adm: (195685) HOSP. REG. DE RONDONOPOLIS IRMÂELZA GIOVANELLA
A Partir de: 01/04/2021 Até30/04/2021
Qtde Plantões: 13

Processo N.: 253377/2021

Nome: (299505/2) RIVANA GOMES LIRA DOS SANTOS
Cargo/Função: (12036) NIVEL SUPERIOR ASSISTENCIAL
Referência: 000 Carga Horária: 40H
Un. Adm: (195685) HOSP. REG. DE RONDONOPOLIS IRMÂELZA GIOVANELLA
A Partir de: 01/04/2021 Até30/04/2021
Qtde Plantões: 13

Processo N.: 252195/2021

Nome: (63756/1) ROBERIO CARLOS DE ABREU
Cargo/Função: (4989) PROFIS APOIO SERV SAUDE SUS
Referência: D-009 Carga Horária: 40H
Un. Adm: (191078) COORD. DE APOIO ADMINISTRATIVO DO CIAPS
A Partir de: 01/05/2021 Até31/05/2021
Qtde Plantões: 13

Processo N.: 66222/2021

Nome: (290560/2) ROBERTA LEAL RIBEIRO
Cargo/Função: (12036) NIVEL SUPERIOR ASSISTENCIAL
Referência: 000 Carga Horária: 30H
Un. Adm: (195707) HOSP REG DOUTOR ANTONIO CARLOS SOUTO FONTES
A Partir de: 01/01/2021 Até31/01/2021
Qtde Plantões: 10

Processo N.: 250400/2021

Nome: (304144/1) ROBERTO MARCIO DO BOM DESPACHO
Cargo/Função: (12050) NIVEL FUNDAMENTAL
Referência: 000 Carga Horária: 40H
Un. Adm: (118710) UNID.ESPEC. DE CONTR. MOVIMENTACAO DE PESSOAL
A Partir de: 01/05/2021 Até31/05/2021
Qtde Plantões: 14

Processo N.: 250861/2021

Nome: (292224/3) ROBERTO MARQUES DOS SANTOS
Cargo/Função: (12038) NIVEL TECNICO ASSISTENCIAL
Referência: 000 Carga Horária: 40H
Un. Adm: (195685) HOSP. REG. DE RONDONOPOLIS IRMÂELZA GIOVANELLA
A Partir de: 01/04/2021 Até30/04/2021
Qtde Plantões: 13

Processo N.: 260050/2021

Nome: (281321/2) ROBERTO PEREIRA DOS SANTOS
Cargo/Função: (12046) NIVEL FUNDAMENTAL ADMINISTRATIVO
Referência: 000 Carga Horária: 40H
Un. Adm: (195715) HOSP. REG. DE COLIDER
A Partir de: 01/05/2021 Até31/05/2021
Qtde Plantões: 14

Processo N.: 248469/2021

Nome: (299204/1) ROBSON DA SILVA OLIVEIRA
Cargo/Função: (12044) NIVEL MEDIO ADMINISTRATIVO
Referência: 000 Carga Horária: 40H
Un. Adm: (195758) HOSP. ESTADUAL LOUSITE FERREIRA DA SILVA
A Partir de: 01/05/2021 Até31/05/2021
Qtde Plantões: 14

Processo N.: 255889/2021

Nome: (295181/1) ROBSON DE JESUS VENTURA DOS SANTOS
Cargo/Função: (12036) NIVEL SUPERIOR ASSISTENCIAL
Referência: 000 Carga Horária: 40H
Un. Adm: (195715) HOSP. REG. DE COLIDER
A Partir de: 01/05/2021 Até31/05/2021
Qtde Plantões: 14

Processo N.: 248469/2021

Nome: (280121/3) ROBSON GOMES TEIXEIRA
Cargo/Função: (12044) NIVEL MEDIO ADMINISTRATIVO
Referência: 000 Carga Horária: 40H
Un. Adm: (195758) HOSP. ESTADUAL LOUSITE FERREIRA DA SILVA
A Partir de: 01/05/2021 Até31/05/2021
Qtde Plantões: 14

Processo N.: 252541/2021

Nome: (298720/1) ROCELMA RIBEIRO BARRETO
Cargo/Função: (12036) NIVEL SUPERIOR ASSISTENCIAL
Referência: 000 Carga Horária: 40H
Un. Adm: (195693) HOSP. REG. DE SORRISO
A Partir de: 01/05/2021 Até31/05/2021
Qtde Plantões: 14

Processo N.: 257919/2021

Nome: (289362/2) RODRIGO ALEXANDRE DA SILVA
Cargo/Função: (12054) CONDUCTOR DE AMBULANCIA
Referência: 000 Carga Horária: 40H

Un. Adm: (197041) COORD. DO SERV. DE ATEND. MOVEL DE URGENCIA -

SAMU

A Partir de: 01/05/2021 Até31/05/2021
Qtde Plantões: 14

Processo N.: 250417/2021

Nome: (208850/3) RODRIGO FERNANDES DA SILVA
Cargo/Função: (12044) NIVEL MEDIO ADMINISTRATIVO
Referência: 000 Carga Horária: 40H
Un. Adm: (118710) UNID.ESPEC. DE CONTR. MOVIMENTACAO DE PESSOAL
A Partir de: 01/05/2021 Até31/05/2021
Qtde Plantões: 13

Processo N.: 66222/2021

Nome: (297103/1) RODRIGO FERREIRA CANDIDO
Cargo/Função: (12036) NIVEL SUPERIOR ASSISTENCIAL
Referência: 000 Carga Horária: 40H
Un. Adm: (195707) HOSP REG DOUTOR ANTONIO CARLOS SOUTO FONTES
A Partir de: 01/01/2021 Até31/01/2021
Qtde Plantões: 11

Processo N.: 257919/2021

Nome: (232565/3) RODRIGO MARTINS FREDERICO
Cargo/Função: (12054) CONDUCTOR DE AMBULANCIA
Referência: 000 Carga Horária: 40H
Un. Adm: (197041) COORD. DO SERV. DE ATEND. MOVEL DE URGENCIA -

SAMU

A Partir de: 01/05/2021 Até31/05/2021
Qtde Plantões: 14

Processo N.: 266508/2021

Nome: (232547/3) RODRIGO PEREIRA COSTA
Cargo/Função: (12036) NIVEL SUPERIOR ASSISTENCIAL
Referência: 000 Carga Horária: 40H
Un. Adm: (197041) COORD. DO SERV. DE ATEND. MOVEL DE URGENCIA -

SAMU

A Partir de: 01/05/2021 Até31/05/2021
Qtde Plantões: 14

Processo N.: 252541/2021

Nome: (132154/5) RODRIGO SILVEIRA VARGAS
Cargo/Função: (12036) NIVEL SUPERIOR ASSISTENCIAL
Referência: 000 Carga Horária: 40H
Un. Adm: (195693) HOSP. REG. DE SORRISO
A Partir de: 01/05/2021 Até31/05/2021
Qtde Plantões: 14

Processo N.: 266497/2021

Nome: (299533/1) RODRIGO TRINDADE DA SILVA PEREIRA
Cargo/Função: (12038) NIVEL TECNICO ASSISTENCIAL
Referência: 000 Carga Horária: 40H
Un. Adm: (152196) COORD.DO SERVIÇO DE ATEND.MÓVEL DE URGÊNCIA DO

SUS

A Partir de: 01/05/2021 Até31/05/2021
Qtde Plantões: 14

Processo N.: 252653/2021

Nome: (93174/1) ROGERIO FAGUNDES MORAES
Cargo/Função: (4946) PROFIS TEC NIV MEDIO SERV SAUDE SUS
Referência: D-007 Carga Horária: 40H
Un. Adm: (191078) COORD. DE APOIO ADMINISTRATIVO DO CIAPS
A Partir de: 01/05/2021 Até31/05/2021
Qtde Plantões: 14

Processo N.: 174510/2021

Nome: (206843/4) ROGERIO NEGRAO BENTO DE OLIVEIRA
Cargo/Função: (12038) NIVEL TECNICO ASSISTENCIAL
Referência: 000 Carga Horária: 40H
Un. Adm: (195715) HOSP. REG. DE COLIDER
A Partir de: 01/03/2021 Até31/03/2021
Qtde Plantões: 11

Processo N.: 217171/2021

Nome: (206843/4) ROGERIO NEGRAO BENTO DE OLIVEIRA
Cargo/Função: (12038) NIVEL TECNICO ASSISTENCIAL
Referência: 000 Carga Horária: 40H
Un. Adm: (195715) HOSP. REG. DE COLIDER
A Partir de: 01/04/2021 Até30/04/2021
Qtde Plantões: 14

Processo N.: 258705/2021

Nome: (206843/4) ROGERIO NEGRAO BENTO DE OLIVEIRA
Cargo/Função: (12038) NIVEL TECNICO ASSISTENCIAL
Referência: 000 Carga Horária: 40H
Un. Adm: (195715) HOSP. REG. DE COLIDER
A Partir de: 01/05/2021 Até31/05/2021
Qtde Plantões: 13

Processo N.: 255889/2021

Nome: (208199/3) ROGERIO NUNES SILVA
Cargo/Função: (12036) NIVEL SUPERIOR ASSISTENCIAL
Referência: 000 Carga Horária: 40H
Un. Adm: (195715) HOSP. REG. DE COLIDER
A Partir de: 01/05/2021 Até31/05/2021
Qtde Plantões: 13

Processo N.: 254024/2021

Nome: (240380/5) ROGERIO REIS DA SILVA
Cargo/Função: (4946) PROFIS TEC NIV MEDIO SERV SAUDE SUS
Referência: A-001 Carga Horária: 40H
Un. Adm: (197238) SUPERINT. DO CIAPS
A Partir de: 01/05/2021 Até31/05/2021
Qtde Plantões: 13

Processo N.: 250603/2021

Nome: (295046/1) ROMILDA FAGUNDES

Cargo/Função: (12038) NIVEL TECNICO ASSISTENCIAL
 Referência: 000 Carga Horária: 40H
 Un. Adm: (118710) UNID.ESPEC. DE CONTR. MOVIMENTACAO DE PESSOAL
 A Partir de: 01/05/2021 Até31/05/2021
 Qtde Plantões: 14

Processo N.: 257919/2021

Nome: (232509/3) RONALDO APARECIDO ROCHA ORNELAS
 Cargo/Função: (12054) CONDUCTOR DE AMBULANCIA
 Referência: 000 Carga Horária: 40H
 Un. Adm: (197041) COORD. DO SERV. DE ATEND. MOVEV DE URGENCIA -
 SAMU
 A Partir de: 01/05/2021 Até31/05/2021
 Qtde Plantões: 14

Processo N.: 254024/2021

Nome: (93346/1) RONALDO DA CRUZ
 Cargo/Função: (4946) PROFIS TEC NIV MEDIO SERV SAUDE SUS
 Referência: D-007 Carga Horária: 30H
 Un. Adm: (197246) COORD. DE APOIO TECNICO DO CIAPS
 A Partir de: 01/05/2021 Até31/05/2021
 Qtde Plantões: 9

Processo N.: 257919/2021

Nome: (289361/2) RONALDO SANTANA DUARTE
 Cargo/Função: (12054) CONDUCTOR DE AMBULANCIA
 Referência: 000 Carga Horária: 40H
 Un. Adm: (197041) COORD. DO SERV. DE ATEND. MOVEV DE URGENCIA -
 SAMU
 A Partir de: 01/05/2021 Até31/05/2021
 Qtde Plantões: 14

Processo N.: 250400/2021

Nome: (295386/1) RONDINEI RODRIGUES DOS SANTOS
 Cargo/Função: (12050) NIVEL FUNDAMENTAL
 Referência: 000 Carga Horária: 40H
 Un. Adm: (118710) UNID.ESPEC. DE CONTR. MOVIMENTACAO DE PESSOAL
 A Partir de: 01/05/2021 Até31/05/2021
 Qtde Plantões: 14

Processo N.: 250400/2021

Nome: (300682/1) RONISON DA ROCHA BELEM
 Cargo/Função: (12050) NIVEL FUNDAMENTAL
 Referência: 000 Carga Horária: 40H
 Un. Adm: (118710) UNID.ESPEC. DE CONTR. MOVIMENTACAO DE PESSOAL
 A Partir de: 01/05/2021 Até31/05/2021
 Qtde Plantões: 14

Processo N.: 264004/2021

Nome: (281428/2) ROSA PADILHA
 Cargo/Função: (12050) NIVEL FUNDAMENTAL
 Referência: 000 Carga Horária: 40H
 Un. Adm: (195731) HOSP REG DE ALTA FLORESTA ALBERT SABIN
 A Partir de: 01/04/2021 Até30/04/2021
 Qtde Plantões: 14

Processo N.: 265935/2021

Nome: (281428/2) ROSA PADILHA
 Cargo/Função: (12050) NIVEL FUNDAMENTAL
 Referência: 000 Carga Horária: 40H
 Un. Adm: (195731) HOSP REG DE ALTA FLORESTA ALBERT SABIN
 A Partir de: 01/05/2021 Até31/05/2021
 Qtde Plantões: 11

Processo N.: 212481/2021

Nome: (281416/2) ROSA PINHEIRO
 Cargo/Função: (12050) NIVEL FUNDAMENTAL
 Referência: 000 Carga Horária: 40H
 Un. Adm: (195715) HOSP. REG. DE COLIDER
 A Partir de: 01/04/2021 Até30/04/2021
 Qtde Plantões: 11

Processo N.: 255886/2021

Nome: (281416/2) ROSA PINHEIRO
 Cargo/Função: (12050) NIVEL FUNDAMENTAL
 Referência: 000 Carga Horária: 40H
 Un. Adm: (195715) HOSP. REG. DE COLIDER
 A Partir de: 01/05/2021 Até31/05/2021
 Qtde Plantões: 14

Processo N.: 252195/2021

Nome: (90341/1) ROSALIA SILVA SOUZA
 Cargo/Função: (4989) PROFIS APOIO SERV SAUDE SUS
 Referência: D-007 Carga Horária: 40H
 Un. Adm: (197289) COORD. DO LAR DOCE LAR
 A Partir de: 01/05/2021 Até31/05/2021
 Qtde Plantões: 13

Processo N.: 254024/2021

Nome: (123364/4) ROSALINA MORAIS DA COSTA FERREIRA
 Cargo/Função: (4946) PROFIS TEC NIV MEDIO SERV SAUDE SUS
 Referência: A-001 Carga Horária: 40H
 Un. Adm: (197238) SUPERINT. DO CIAPS
 A Partir de: 01/05/2021 Até31/05/2021
 Qtde Plantões: 13

Processo N.: 212481/2021

Nome: (281481/2) ROSALVA JOSE SOARES
 Cargo/Função: (12050) NIVEL FUNDAMENTAL
 Referência: 000 Carga Horária: 40H
 Un. Adm: (195715) HOSP. REG. DE COLIDER
 A Partir de: 01/04/2021 Até30/04/2021
 Qtde Plantões: 14

Processo N.: 255886/2021

Nome: (281481/2) ROSALVA JOSE SOARES

Cargo/Função: (12050) NIVEL FUNDAMENTAL
 Referência: 000 Carga Horária: 40H
 Un. Adm: (195715) HOSP. REG. DE COLIDER
 A Partir de: 01/05/2021 Até31/05/2021
 Qtde Plantões: 14

Processo N.: 250603/2021

Nome: (299101/1) ROSANE FIGUEIREDO DA CRUZ
 Cargo/Função: (12038) NIVEL TECNICO ASSISTENCIAL
 Referência: 000 Carga Horária: 40H
 Un. Adm: (118710) UNID.ESPEC. DE CONTR. MOVIMENTACAO DE PESSOAL
 A Partir de: 01/05/2021 Até31/05/2021
 Qtde Plantões: 14

Processo N.: 254385/2021

Nome: (96184/1) ROSANE PINO DE FIGUEIREDO
 Cargo/Função: (4912) PROFIS TEC NIV SUPERIOR SERV SAUDE SUS
 Referência: D-007 Carga Horária: 30H
 Un. Adm: (197246) COORD. DE APOIO TECNICO DO CIAPS
 A Partir de: 01/05/2021 Até31/05/2021
 Qtde Plantões: 9

Processo N.: 249672/2021

Nome: (256252/5) ROSANE SILVA DE CAMPOS
 Cargo/Função: (12038) NIVEL TECNICO ASSISTENCIAL
 Referência: 000 Carga Horária: 40H
 Un. Adm: (195693) HOSP. REG. DE SORRISO
 A Partir de: 01/05/2021 Até31/05/2021
 Qtde Plantões: 11

Processo N.: 254370/2021

Nome: (43732/2) ROSANGELA APARECIDA DE LUCAS
 Cargo/Função: (4946) PROFIS TEC NIV MEDIO SERV SAUDE SUS
 Referência: D-009 Carga Horária: 40H
 Un. Adm: (197246) COORD. DE APOIO TECNICO DO CIAPS
 A Partir de: 01/05/2021 Até31/05/2021
 Qtde Plantões: 13

Processo N.: 250829/2021

Nome: (90065/1) ROSANGELA APARECIDA SPULDARO
 Cargo/Função: (4946) PROFIS TEC NIV MEDIO SERV SAUDE SUS
 Referência: D-007 Carga Horária: 40H
 Un. Adm: (195715) HOSP. REG. DE COLIDER
 A Partir de: 01/05/2021 Até31/05/2021
 Qtde Plantões: 14

Processo N.: 266508/2021

Nome: (299912/1) ROSANGELA MIRA BARBOZA NUNES
 Cargo/Função: (12036) NIVEL SUPERIOR ASSISTENCIAL
 Referência: 000 Carga Horária: 40H
 Un. Adm: (197041) COORD. DO SERV. DE ATEND. MOVEV DE URGENCIA -
 SAMU
 A Partir de: 01/05/2021 Até31/05/2021
 Qtde Plantões: 11

Processo N.: 266509/2021

Nome: (62691/3) ROSE APARECIDA DE SOUZA BARROS
 Cargo/Função: (4912) PROFIS TEC NIV SUPERIOR SERV SAUDE SUS
 Referência: D-006 Carga Horária: 30H
 Un. Adm: (152218) GER. DE ENFERMAGEM DO SAMU
 A Partir de: 01/05/2021 Até31/05/2021
 Qtde Plantões: 10

Processo N.: 264004/2021

Nome: (281409/2) ROSELI DA SILVA
 Cargo/Função: (12050) NIVEL FUNDAMENTAL
 Referência: 000 Carga Horária: 40H
 Un. Adm: (195731) HOSP REG DE ALTA FLORESTA ALBERT SABIN
 A Partir de: 01/04/2021 Até30/04/2021
 Qtde Plantões: 14

Processo N.: 265935/2021

Nome: (281409/2) ROSELI DA SILVA
 Cargo/Função: (12050) NIVEL FUNDAMENTAL
 Referência: 000 Carga Horária: 40H
 Un. Adm: (195731) HOSP REG DE ALTA FLORESTA ALBERT SABIN
 A Partir de: 01/05/2021 Até31/05/2021
 Qtde Plantões: 14

Processo N.: 264004/2021

Nome: (281372/2) ROSELI DA SILVA CRUZ
 Cargo/Função: (12050) NIVEL FUNDAMENTAL
 Referência: 000 Carga Horária: 40H
 Un. Adm: (195731) HOSP REG DE ALTA FLORESTA ALBERT SABIN
 A Partir de: 01/04/2021 Até30/04/2021
 Qtde Plantões: 14

Processo N.: 265935/2021

Nome: (281372/2) ROSELI DA SILVA CRUZ
 Cargo/Função: (12050) NIVEL FUNDAMENTAL
 Referência: 000 Carga Horária: 40H
 Un. Adm: (195731) HOSP REG DE ALTA FLORESTA ALBERT SABIN
 A Partir de: 01/05/2021 Até31/05/2021
 Qtde Plantões: 14

Processo N.: 266509/2021

Nome: (50185/2) ROSEMARI ROQUE BENVENUTTI
 Cargo/Função: (4912) PROFIS TEC NIV SUPERIOR SERV SAUDE SUS
 Referência: D-004 Carga Horária: 30H
 Un. Adm: (152218) GER. DE ENFERMAGEM DO SAMU
 A Partir de: 01/05/2021 Até31/05/2021
 Qtde Plantões: 10

Processo N.: 174510/2021

Nome: (281509/2) ROSEMARY SOARES THOME
 Cargo/Função: (12038) NIVEL TECNICO ASSISTENCIAL

Referência: 000 Carga Horária: 40H
Un. Adm: (195715) HOSP. REG. DE COLIDER
A Partir de: 01/03/2021 Até31/03/2021
Qtde Plantões: 10

Processo N.: 217171/2021

Nome: (281509/2) ROSEMARY SOARES THOME
Cargo/Função: (12038) NIVEL TECNICO ASSISTENCIAL
Referência: 000 Carga Horária: 40H
Un. Adm: (195715) HOSP. REG. DE COLIDER
A Partir de: 01/04/2021 Até30/04/2021
Qtde Plantões: 13

Processo N.: 258705/2021

Nome: (281509/2) ROSEMARY SOARES THOME
Cargo/Função: (12038) NIVEL TECNICO ASSISTENCIAL
Referência: 000 Carga Horária: 40H
Un. Adm: (195715) HOSP. REG. DE COLIDER
A Partir de: 01/05/2021 Até31/05/2021
Qtde Plantões: 14

Processo N.: 251515/2021

Nome: (93176/1) ROSEMEIRE SANTOS DE ARAUJO
Cargo/Função: (4912) PROFIS TEC NIV SUPERIOR SERV SAUDE SUS
Referência: D-007 Carga Horária: 40H
Un. Adm: (197246) COORD. DE APOIO TECNICO DO CIAPS
A Partir de: 01/05/2021 Até31/05/2021
Qtde Plantões: 13

Processo N.: 252195/2021

Nome: (93445/1) ROSEMER SALES
Cargo/Função: (4989) PROFIS APOIO SERV SAUDE SUS
Referência: D-007 Carga Horária: 40H
Un. Adm: (197246) COORD. DE APOIO TECNICO DO CIAPS
A Partir de: 01/05/2021 Até31/05/2021
Qtde Plantões: 10

Processo N.: 250412/2021

Nome: (67571/16) ROSEMERI FERRETI
Cargo/Função: (12044) NIVEL MEDIO ADMINISTRATIVO
Referência: 000 Carga Horária: 40H
Un. Adm: (118710) UNID.ESPEC. DE CONTR. MOVIMENTACAO DE PESSOAL
A Partir de: 01/05/2021 Até31/05/2021
Qtde Plantões: 14

Processo N.: 250603/2021

Nome: (295148/1) ROSEMILDA BATISTA DA SILVEIRA
Cargo/Função: (12038) NIVEL TECNICO ASSISTENCIAL
Referência: 000 Carga Horária: 40H
Un. Adm: (118710) UNID.ESPEC. DE CONTR. MOVIMENTACAO DE PESSOAL
A Partir de: 01/05/2021 Até31/05/2021
Qtde Plantões: 14

Processo N.: 254024/2021

Nome: (120598/8) ROSENIL MARTINS DE OLIVEIRA
Cargo/Função: (4946) PROFIS TEC NIV MEDIO SERV SAUDE SUS
Referência: A-001 Carga Horária: 40H
Un. Adm: (197238) SUPERINT. DO CIAPS
A Partir de: 01/05/2021 Até31/05/2021
Qtde Plantões: 13

Processo N.: 249672/2021

Nome: (296711/1) ROSIANE ALVES DA SILVA
Cargo/Função: (12038) NIVEL TECNICO ASSISTENCIAL
Referência: 000 Carga Horária: 40H
Un. Adm: (195693) HOSP. REG. DE SORRISO
A Partir de: 01/05/2021 Até31/05/2021
Qtde Plantões: 14

Processo N.: 174510/2021

Nome: (138418/5) ROSIENE APARECIDA RIBEIRO
Cargo/Função: (12038) NIVEL TECNICO ASSISTENCIAL
Referência: 000 Carga Horária: 40H
Un. Adm: (195715) HOSP. REG. DE COLIDER
A Partir de: 01/03/2021 Até31/03/2021
Qtde Plantões: 14

Processo N.: 217171/2021

Nome: (138418/5) ROSIENE APARECIDA RIBEIRO
Cargo/Função: (12038) NIVEL TECNICO ASSISTENCIAL
Referência: 000 Carga Horária: 40H
Un. Adm: (195715) HOSP. REG. DE COLIDER
A Partir de: 01/04/2021 Até30/04/2021
Qtde Plantões: 8

Processo N.: 249672/2021

Nome: (296848/1) ROSILEIDE BARROS
Cargo/Função: (12038) NIVEL TECNICO ASSISTENCIAL
Referência: 000 Carga Horária: 40H
Un. Adm: (195693) HOSP. REG. DE SORRISO
A Partir de: 01/05/2021 Até31/05/2021
Qtde Plantões: 14

Processo N.: 157290/2021

Nome: (300281/1) ROSILENE ALVES ROSA
Cargo/Função: (12036) NIVEL SUPERIOR ASSISTENCIAL
Referência: 000 Carga Horária: 40H
Un. Adm: (197076) COORD.ART. REG.DE URG.EMERG.DE LEITOS HOSPITALARES
A Partir de: 01/11/2020 Até30/11/2020
Qtde Plantões: 14

Processo N.: 264004/2021

Nome: (289521/2) ROSILENE DE ARRUDA
Cargo/Função: (12050) NIVEL FUNDAMENTAL
Referência: 000 Carga Horária: 40H

Un. Adm: (195731) HOSP REG DE ALTA FLORESTA ALBERT SABIN
A Partir de: 01/04/2021 Até30/04/2021
Qtde Plantões: 14

Processo N.: 265935/2021

Nome: (289521/2) ROSILENE DE ARRUDA
Cargo/Função: (12050) NIVEL FUNDAMENTAL
Referência: 000 Carga Horária: 40H
Un. Adm: (195731) HOSP REG DE ALTA FLORESTA ALBERT SABIN
A Partir de: 01/05/2021 Até31/05/2021
Qtde Plantões: 14

Processo N.: 258122/2021

Nome: (42127/2) ROSILENE JUSTEN
Cargo/Função: (4946) PROFIS TEC NIV MEDIO SERV SAUDE SUS
Referência: D-010 Carga Horária: 30H
Un. Adm: (195693) HOSP. REG. DE SORRISO
A Partir de: 01/05/2021 Até31/05/2021
Qtde Plantões: 2

Processo N.: 266497/2021

Nome: (232511/3) ROSIMAR LUCAS DA COSTA
Cargo/Função: (12038) NIVEL TECNICO ASSISTENCIAL
Referência: 000 Carga Horária: 40H
Un. Adm: (197041) COORD. DO SERV. DE ATEND. MOVEI DE URGENCIA - SAMU
A Partir de: 01/05/2021 Até31/05/2021
Qtde Plantões: 14

Processo N.: 217612/2021

Nome: (86143/1) ROSIMAR PEREIRA DOS SANTOS
Cargo/Função: (4989) PROFIS APOIO SERV SAUDE SUS
Referência: D-008 Carga Horária: 40H
Un. Adm: (195715) HOSP. REG. DE COLIDER
A Partir de: 01/04/2021 Até30/04/2021
Qtde Plantões: 13

Processo N.: 252541/2021

Nome: (296664/1) ROSIMEIRE CRISTINA PEREIRA
Cargo/Função: (12036) NIVEL SUPERIOR ASSISTENCIAL
Referência: 000 Carga Horária: 40H
Un. Adm: (195693) HOSP. REG. DE SORRISO
A Partir de: 01/05/2021 Até31/05/2021
Qtde Plantões: 13

Processo N.: 250597/2021

Nome: (295338/1) ROSINEIDE ALVES PEREIRA
Cargo/Função: (12036) NIVEL SUPERIOR ASSISTENCIAL
Referência: 000 Carga Horária: 40H
Un. Adm: (118710) UNID.ESPEC. DE CONTR. MOVIMENTACAO DE PESSOAL
A Partir de: 01/05/2021 Até31/05/2021
Qtde Plantões: 14

Processo N.: 264004/2021

Nome: (281705/2) ROZANGELA APARECIDA BREGUES DA SILVA
Cargo/Função: (12050) NIVEL FUNDAMENTAL
Referência: 000 Carga Horária: 40H
Un. Adm: (195731) HOSP REG DE ALTA FLORESTA ALBERT SABIN
A Partir de: 01/04/2021 Até14/04/2021
Qtde Plantões: 7

Processo N.: 265935/2021

Nome: (281705/2) ROZANGELA APARECIDA BREGUES DA SILVA
Cargo/Função: (12050) NIVEL FUNDAMENTAL
Referência: 000 Carga Horária: 40H
Un. Adm: (195731) HOSP REG DE ALTA FLORESTA ALBERT SABIN
A Partir de: 15/05/2021 Até31/05/2021
Qtde Plantões: 9

Processo N.: 260783/2021

Nome: (138369/6) ROZANGELA DE JESUS COSTA DA SILVA
Cargo/Função: (12038) NIVEL TECNICO ASSISTENCIAL
Referência: 000 Carga Horária: 40H
Un. Adm: (195715) HOSP. REG. DE COLIDER
A Partir de: 01/05/2021 Até31/05/2021
Qtde Plantões: 14

Processo N.: 313857/2020

Nome: (138369/6) ROZANGELA DE JESUS COSTA DA SILVA
Cargo/Função: (12038) NIVEL TECNICO ASSISTENCIAL
Referência: 000 Carga Horária: 40H
Un. Adm: (195715) HOSP. REG. DE COLIDER
A Partir de: 01/07/2020 Até31/07/2020
Qtde Plantões: 12

Processo N.: 255889/2021

Nome: (138348/5) ROZANGELA JULIANI DE QUEIROZ
Cargo/Função: (12036) NIVEL SUPERIOR ASSISTENCIAL
Referência: 000 Carga Horária: 40H
Un. Adm: (195715) HOSP. REG. DE COLIDER
A Partir de: 01/05/2021 Até31/05/2021
Qtde Plantões: 14

Processo N.: 255090/2021

Nome: (117766/6) ROZANI MARI SARTOR HUFF
Cargo/Função: (12038) NIVEL TECNICO ASSISTENCIAL
Referência: 000 Carga Horária: 40H
Un. Adm: (195693) HOSP. REG. DE SORRISO
A Partir de: 01/05/2021 Até31/05/2021
Qtde Plantões: 14

Processo N.: 250603/2021

Nome: (296915/1) ROZENIL LEITE PEREIRA DA COSTA ANDRADE
Cargo/Função: (12038) NIVEL TECNICO ASSISTENCIAL
Referência: 000 Carga Horária: 40H
Un. Adm: (118710) UNID.ESPEC. DE CONTR. MOVIMENTACAO DE PESSOAL

A Partir de: 01/05/2021 Até31/05/2021
Qtde Plantões: 8

Processo N.: 250603/2021
Nome: (295150/1) ROZILENE SANTIAGO DE OLIVEIRA
Cargo/Função: (12038) NIVEL TECNICO ASSISTENCIAL
Referência: 000 Carga Horária: 40H
Un. Adm: (118710) UNID.ESPEC. DE CONTR. MOVIMENTACAO DE PESSOAL
A Partir de: 01/05/2021 Até31/05/2021
Qtde Plantões: 14

Processo N.: 252541/2021
Nome: (114250/6) ROZINEIDE DE SOUZA COSTA
Cargo/Função: (12036) NIVEL SUPERIOR ASSISTENCIAL
Referência: 000 Carga Horária: 40H
Un. Adm: (195693) HOSP. REG. DE SORRISO
A Partir de: 01/05/2021 Até31/05/2021
Qtde Plantões: 14

Processo N.: 250603/2021
Nome: (295149/1) RUDSON GUEVARA DIAS
Cargo/Função: (12038) NIVEL TECNICO ASSISTENCIAL
Referência: 000 Carga Horária: 40H
Un. Adm: (118710) UNID.ESPEC. DE CONTR. MOVIMENTACAO DE PESSOAL
A Partir de: 01/05/2021 Até31/05/2021
Qtde Plantões: 14

Processo N.: 248469/2021
Nome: (304984/1) RUTE MARIA DE ALMEIDA
Cargo/Função: (12044) NIVEL MEDIO ADMINISTRATIVO
Referência: 000 Carga Horária: 40H
Un. Adm: (195758) HOSP. ESTADUAL LOUSITE FERREIRA DA SILVA
A Partir de: 17/05/2021 Até31/05/2021
Qtde Plantões: 7

Processo N.: 250387/2021
Nome: (295714/1) RUY BARBOSA DO NASCIMENTO
Cargo/Função: (12054) CONDUTOR DE AMBULANCIA
Referência: 000 Carga Horária: 40H
Un. Adm: (118710) UNID.ESPEC. DE CONTR. MOVIMENTACAO DE PESSOAL
A Partir de: 01/05/2021 Até31/05/2021
Qtde Plantões: 14

Processo N.: 250829/2021
Nome: (43738/2) SALETE ELIAS DA CONCEICAO
Cargo/Função: (4946) PROFIS TEC NIV MEDIO SERV SAUDE SUS
Referência: D-010 Carga Horária: 40H
Un. Adm: (195715) HOSP. REG. DE COLIDER
A Partir de: 01/05/2021 Até31/05/2021
Qtde Plantões: 13

Processo N.: 253199/2021
Nome: (86242/1) SALETE FIGUEIRO PEDROSO
Cargo/Função: (4946) PROFIS TEC NIV MEDIO SERV SAUDE SUS
Referência: D-007 Carga Horária: 40H
Un. Adm: (195693) HOSP. REG. DE SORRISO
A Partir de: 01/05/2021 Até31/05/2021
Qtde Plantões: 14

Processo N.: 261069/2021
Nome: (300249/1) SAMARA PRISCILA CARDOSO DOS SANTOS
Cargo/Função: (12046) NIVEL FUNDAMENTAL ADMINISTRATIVO
Referência: 000 Carga Horária: 40H
Un. Adm: (195731) HOSP REG DE ALTA FLORESTA ALBERT SABIN
A Partir de: 01/05/2021 Até31/05/2021
Qtde Plantões: 14

Processo N.: 264492/2021
Nome: (300249/1) SAMARA PRISCILA CARDOSO DOS SANTOS
Cargo/Função: (12046) NIVEL FUNDAMENTAL ADMINISTRATIVO
Referência: 000 Carga Horária: 40H
Un. Adm: (195731) HOSP REG DE ALTA FLORESTA ALBERT SABIN
A Partir de: 01/04/2021 Até30/04/2021
Qtde Plantões: 12

Processo N.: 161629/2021
Nome: (281878/2) SAMARA SANTOS DA SILVA
Cargo/Função: (12036) NIVEL SUPERIOR ASSISTENCIAL
Referência: 000 Carga Horária: 40H
Un. Adm: (195731) HOSP REG DE ALTA FLORESTA ALBERT SABIN
A Partir de: 01/02/2021 Até28/02/2021
Qtde Plantões: 14

Processo N.: 250410/2021
Nome: (295461/1) SAMIRA EPIFANIA FERREIRA CAPRINE DA SILVA
Cargo/Função: (12046) NIVEL FUNDAMENTAL ADMINISTRATIVO
Referência: 000 Carga Horária: 40H
Un. Adm: (118710) UNID.ESPEC. DE CONTR. MOVIMENTACAO DE PESSOAL
A Partir de: 01/05/2021 Até31/05/2021
Qtde Plantões: 14

Processo N.: 256563/2021
Nome: (295461/1) SAMIRA EPIFANIA FERREIRA CAPRINE DA SILVA
Cargo/Função: (12046) NIVEL FUNDAMENTAL ADMINISTRATIVO
Referência: 000 Carga Horária: 40H
Un. Adm: (118710) UNID.ESPEC. DE CONTR. MOVIMENTACAO DE PESSOAL
A Partir de: 01/02/2021 Até28/02/2021
Qtde Plantões: 10

Processo N.: 254385/2021
Nome: (298755/2) SAMUEL FIGUEIREDO BOGUE
Cargo/Função: (12036) NIVEL SUPERIOR ASSISTENCIAL
Referência: 000 Carga Horária: 40H
Un. Adm: (197254) COORD. DA UNIDADE III
A Partir de: 01/05/2021 Até31/05/2021
Qtde Plantões: 13

Processo N.: 248469/2021
Nome: (289257/2) SAMUEL RODRIGUES ROCHA
Cargo/Função: (12044) NIVEL MEDIO ADMINISTRATIVO
Referência: 000 Carga Horária: 40H
Un. Adm: (195758) HOSP. ESTADUAL LOUSITE FERREIRA DA SILVA
A Partir de: 01/05/2021 Até31/05/2021
Qtde Plantões: 14

Processo N.: 266508/2021
Nome: (295915/2) SANDERLUCIO OLIVEIRA DA SILVA
Cargo/Função: (12036) NIVEL SUPERIOR ASSISTENCIAL
Referência: 000 Carga Horária: 40H
Un. Adm: (152196) COORD.DO SERVIÇO DE ATEND.MÓVEL DE URGÊNCIA DO SUS
A Partir de: 01/05/2021 Até31/05/2021
Qtde Plantões: 14

Processo N.: 249672/2021
Nome: (127761/6) SANDRA CRISTINA GRANDIS
Cargo/Função: (12038) NIVEL TECNICO ASSISTENCIAL
Referência: 000 Carga Horária: 40H
Un. Adm: (195693) HOSP. REG. DE SORRISO
A Partir de: 01/05/2021 Até31/05/2021
Qtde Plantões: 13

Processo N.: 250597/2021
Nome: (301124/1) SANDRA CRISTINA MARTINS
Cargo/Função: (12036) NIVEL SUPERIOR ASSISTENCIAL
Referência: 000 Carga Horária: 40H
Un. Adm: (118710) UNID.ESPEC. DE CONTR. MOVIMENTACAO DE PESSOAL
A Partir de: 01/05/2021 Até31/05/2021
Qtde Plantões: 14

Processo N.: 250603/2021
Nome: (304919/1) SANDRA DE SOUZA OLIVEIRA
Cargo/Função: (12038) NIVEL TECNICO ASSISTENCIAL
Referência: 000 Carga Horária: 40H
Un. Adm: (118710) UNID.ESPEC. DE CONTR. MOVIMENTACAO DE PESSOAL
A Partir de: 03/05/2021 Até31/05/2021
Qtde Plantões: 10

Processo N.: 250603/2021
Nome: (295495/1) SANDRA INACIO DOS SANTOS
Cargo/Função: (12038) NIVEL TECNICO ASSISTENCIAL
Referência: 000 Carga Horária: 40H
Un. Adm: (118710) UNID.ESPEC. DE CONTR. MOVIMENTACAO DE PESSOAL
A Partir de: 01/05/2021 Até31/05/2021
Qtde Plantões: 14

Processo N.: 250417/2021
Nome: (295336/1) SANDRA JESUS TRISTAO
Cargo/Função: (12044) NIVEL MEDIO ADMINISTRATIVO
Referência: 000 Carga Horária: 40H
Un. Adm: (118710) UNID.ESPEC. DE CONTR. MOVIMENTACAO DE PESSOAL
A Partir de: 01/05/2021 Até31/05/2021
Qtde Plantões: 14

Processo N.: 266509/2021
Nome: (117985/1) SANDRA MARIA DA SILVA GUIMARAES
Cargo/Função: (4912) PROFIS TEC NIV SUPERIOR SERV SAUDE SUS
Referência: D-006 Carga Horária: 40H
Un. Adm: (152218) GER. DE ENFERMAGEM DO SAMU
A Partir de: 01/05/2021 Até31/05/2021
Qtde Plantões: 10

Processo N.: 250603/2021
Nome: (218812/2) SANDRA MARIA PASSOS DO NASCIMENTO
Cargo/Função: (12038) NIVEL TECNICO ASSISTENCIAL
Referência: 000 Carga Horária: 40H
Un. Adm: (118710) UNID.ESPEC. DE CONTR. MOVIMENTACAO DE PESSOAL
A Partir de: 01/05/2021 Até31/05/2021
Qtde Plantões: 14

Processo N.: 250417/2021
Nome: (295452/1) SANDRA PEREIRA RODRIGUES
Cargo/Função: (12044) NIVEL MEDIO ADMINISTRATIVO
Referência: 000 Carga Horária: 40H
Un. Adm: (118710) UNID.ESPEC. DE CONTR. MOVIMENTACAO DE PESSOAL
A Partir de: 01/05/2021 Até31/05/2021
Qtde Plantões: 14

Processo N.: 249672/2021
Nome: (296570/1) SANDRA REGINA MARUCCI DE BRITO
Cargo/Função: (12038) NIVEL TECNICO ASSISTENCIAL
Referência: 000 Carga Horária: 40H
Un. Adm: (195693) HOSP. REG. DE SORRISO
A Partir de: 01/05/2021 Até31/05/2021
Qtde Plantões: 14

Processo N.: 251407/2021
Nome: (110472/2) SANDRO ANDREY NOGUEIRA FRANCO
Cargo/Função: (4912) PROFIS TEC NIV SUPERIOR SERV SAUDE SUS
Referência: C-006 Carga Horária: 30H
Un. Adm: (195758) HOSP. ESTADUAL LOUSITE FERREIRA DA SILVA
A Partir de: 01/05/2021 Até31/05/2021
Qtde Plantões: 10

Processo N.: 252195/2021
Nome: (93233/1) SANDRO CAMARGO DA SILVA
Cargo/Função: (4989) PROFIS APOIO SERV SAUDE SUS
Referência: D-007 Carga Horária: 40H
Un. Adm: (197270) COORD. DO CENTRO DE ATENCAO PSIC. INF. JUVENIL
A Partir de: 01/05/2021 Até31/05/2021
Qtde Plantões: 13

Processo N.: 266497/2021

Nome: (232504/3) SANDRO MARCIO DE MORAES
Cargo/Função: (12038) NIVEL TECNICO ASSISTENCIAL
Referência: 000 Carga Horária: 40H
Un. Adm: (197041) COORD. DO SERV. DE ATEND. MOVEL DE URGENCIA - SAMU
A Partir de: 01/05/2021 Até31/05/2021
Qtde Plantões: 14

Processo N.: 250597/2021
Nome: (200320/3) SCHIRLEY AGUIAR DE SOUZA DO NASCIMENTO
Cargo/Função: (12036) NIVEL SUPERIOR ASSISTENCIAL
Referência: 000 Carga Horária: 40H
Un. Adm: (118710) UNID.ESPEC. DE CONTR. MOVIMENTACAO DE PESSOAL
A Partir de: 01/05/2021 Até31/05/2021
Qtde Plantões: 12

Processo N.: 250603/2021
Nome: (295009/1) SEBASTIANA FELIX RAMOS
Cargo/Função: (12038) NIVEL TECNICO ASSISTENCIAL
Referência: 000 Carga Horária: 40H
Un. Adm: (118710) UNID.ESPEC. DE CONTR. MOVIMENTACAO DE PESSOAL
A Partir de: 01/05/2021 Até31/05/2021
Qtde Plantões: 13

Processo N.: 250603/2021
Nome: (296357/1) SEBASTIANA LEITE DA SILVA
Cargo/Função: (12038) NIVEL TECNICO ASSISTENCIAL
Referência: 000 Carga Horária: 40H
Un. Adm: (118710) UNID.ESPEC. DE CONTR. MOVIMENTACAO DE PESSOAL
A Partir de: 01/05/2021 Até31/05/2021
Qtde Plantões: 6

Processo N.: 266509/2021
Nome: (63791/1) SEBASTIANA LOPES DE ABREU GUIMARAES
Cargo/Função: (4912) PROFIS TEC NIV SUPERIOR SERV SAUDE SUS
Referência: D-008 Carga Horária: 30H
Un. Adm: (152218) GER. DE ENFERMAGEM DO SAMU
A Partir de: 01/05/2021 Até31/05/2021
Qtde Plantões: 9

Processo N.: 255889/2021
Nome: (281825/2) SEBASTIAO DE OLIVEIRA MONTALVAO NETO
Cargo/Função: (12036) NIVEL SUPERIOR ASSISTENCIAL
Referência: 000 Carga Horária: 40H
Un. Adm: (195715) HOSP. REG. DE COLIDER
A Partir de: 01/05/2021 Até31/05/2021
Qtde Plantões: 10

Processo N.: 250603/2021
Nome: (295152/1) SELMA BERTULIO MARQUES DA SILVA
Cargo/Função: (12038) NIVEL TECNICO ASSISTENCIAL
Referência: 000 Carga Horária: 40H
Un. Adm: (118710) UNID.ESPEC. DE CONTR. MOVIMENTACAO DE PESSOAL
A Partir de: 01/05/2021 Até31/05/2021
Qtde Plantões: 14

Processo N.: 254024/2021
Nome: (264107/3) SERGIO DE OLIVEIRA
Cargo/Função: (4946) PROFIS TEC NIV MEDIO SERV SAUDE SUS
Referência: A-001 Carga Horária: 40H
Un. Adm: (197238) SUPERINT. DO CIAPS
A Partir de: 01/05/2021 Até31/05/2021
Qtde Plantões: 13

Processo N.: 250829/2021
Nome: (43741/2) SERGIO DOS SANTOS POLIDORIO
Cargo/Função: (4946) PROFIS TEC NIV MEDIO SERV SAUDE SUS
Referência: D-011 Carga Horária: 40H
Un. Adm: (195715) HOSP. REG. DE COLIDER
A Partir de: 01/05/2021 Até31/05/2021
Qtde Plantões: 13

Processo N.: 254024/2021
Nome: (215050/6) SEZARINA TEREZINHA DA SILVA NAZARIO
Cargo/Função: (4946) PROFIS TEC NIV MEDIO SERV SAUDE SUS
Referência: A-001 Carga Horária: 40H
Un. Adm: (197238) SUPERINT. DO CIAPS
A Partir de: 01/05/2021 Até31/05/2021
Qtde Plantões: 12

Processo N.: 251289/2021
Nome: (58337/1) SHEILA BORGES RIBEIRO LIMA
Cargo/Função: (4912) PROFIS TEC NIV SUPERIOR SERV SAUDE SUS
Referência: D-009 Carga Horária: 30H
Un. Adm: (197254) COORD. DA UNIDADE III
A Partir de: 01/05/2021 Até31/05/2021
Qtde Plantões: 10

Processo N.: 254159/2021
Nome: (96616/4) SHEILA BUSSOLIN VITOR
Cargo/Função: (4912) PROFIS TEC NIV SUPERIOR SERV SAUDE SUS
Referência: D-006 Carga Horária: 40H
Un. Adm: (197246) COORD. DE APOIO TECNICO DO CIAPS
A Partir de: 01/05/2021 Até31/05/2021
Qtde Plantões: 13

Processo N.: 266497/2021
Nome: (299930/1) SHIELE GONCALVES DE QUEIROZ
Cargo/Função: (12038) NIVEL TECNICO ASSISTENCIAL
Referência: 000 Carga Horária: 40H
Un. Adm: (197041) COORD. DO SERV. DE ATEND. MOVEL DE URGENCIA - SAMU
A Partir de: 01/05/2021 Até31/05/2021
Qtde Plantões: 14

Processo N.: 254024/2021

Nome: (264069/3) SHIRLEY LUIZA DA SILVA AFONSO
Cargo/Função: (4946) PROFIS TEC NIV MEDIO SERV SAUDE SUS
Referência: A-001 Carga Horária: 40H
Un. Adm: (197238) SUPERINT. DO CIAPS
A Partir de: 01/05/2021 Até31/05/2021
Qtde Plantões: 13

Processo N.: 250818/2021
Nome: (71116/3) SIDNEI ALE ROSSETTO
Cargo/Função: (4912) PROFIS TEC NIV SUPERIOR SERV SAUDE SUS
Referência: D-008 Carga Horária: 40H
Un. Adm: (195715) HOSP. REG. DE COLIDER
A Partir de: 01/05/2021 Até31/05/2021
Qtde Plantões: 14

Processo N.: 337984/2020
Nome: (71116/3) SIDNEI ALE ROSSETTO
Cargo/Função: (4912) PROFIS TEC NIV SUPERIOR SERV SAUDE SUS
Referência: D-008 Carga Horária: 40H
Un. Adm: (195715) HOSP. REG. DE COLIDER
A Partir de: 01/08/2020 Até31/08/2020
Qtde Plantões: 12

Processo N.: 35099/2021
Nome: (71116/3) SIDNEI ALE ROSSETTO
Cargo/Função: (4912) PROFIS TEC NIV SUPERIOR SERV SAUDE SUS
Referência: D-008 Carga Horária: 40H
Un. Adm: (195715) HOSP. REG. DE COLIDER
A Partir de: 01/12/2020 Até31/12/2020
Qtde Plantões: 13

Processo N.: 212481/2021
Nome: (281485/2) SIDNEIA APARECIDA DOS SANTOS
Cargo/Função: (12050) NIVEL FUNDAMENTAL
Referência: 000 Carga Horária: 40H
Un. Adm: (195715) HOSP. REG. DE COLIDER
A Partir de: 01/04/2021 Até30/04/2021
Qtde Plantões: 14

Processo N.: 255886/2021
Nome: (281485/2) SIDNEIA APARECIDA DOS SANTOS
Cargo/Função: (12050) NIVEL FUNDAMENTAL
Referência: 000 Carga Horária: 40H
Un. Adm: (195715) HOSP. REG. DE COLIDER
A Partir de: 01/05/2021 Até31/05/2021
Qtde Plantões: 14

Processo N.: 264004/2021
Nome: (281703/2) SIDNEIA FAGUNDES DA ROCHA
Cargo/Função: (12050) NIVEL FUNDAMENTAL
Referência: 000 Carga Horária: 40H
Un. Adm: (195731) HOSP REG DE ALTA FLORESTA ALBERT SABIN
A Partir de: 01/04/2021 Até30/04/2021
Qtde Plantões: 14

Processo N.: 265935/2021
Nome: (281703/2) SIDNEIA FAGUNDES DA ROCHA
Cargo/Função: (12050) NIVEL FUNDAMENTAL
Referência: 000 Carga Horária: 40H
Un. Adm: (195731) HOSP REG DE ALTA FLORESTA ALBERT SABIN
A Partir de: 01/05/2021 Até31/05/2021
Qtde Plantões: 14

Processo N.: 257919/2021
Nome: (243933/3) SIDNEY MARCOS AKERLEY
Cargo/Função: (12054) CONDUTOR DE AMBULANCIA
Referência: 000 Carga Horária: 40H
Un. Adm: (197041) COORD. DO SERV. DE ATEND. MOVEL DE URGENCIA - SAMU
A Partir de: 01/05/2021 Até31/05/2021
Qtde Plantões: 14

Processo N.: 250603/2021
Nome: (295008/1) SILAS ESTEFANOSKI
Cargo/Função: (12038) NIVEL TECNICO ASSISTENCIAL
Referência: 000 Carga Horária: 40H
Un. Adm: (118710) UNID.ESPEC. DE CONTR. MOVIMENTACAO DE PESSOAL
A Partir de: 01/05/2021 Até31/05/2021
Qtde Plantões: 14

Processo N.: 261543/2021
Nome: (66211/9) SILMERIS LENTE
Cargo/Função: (4912) PROFIS TEC NIV SUPERIOR SERV SAUDE SUS
Referência: D-006 Carga Horária: 30H
Un. Adm: (197076) COORD.ART. REG.DE URG.EMERG.DE LEITOS HOSPITALARES
A Partir de: 01/05/2021 Até31/05/2021
Qtde Plantões: 10

Processo N.: 217171/2021
Nome: (294709/1) SILVANA APARECIDA RODRIGUES
Cargo/Função: (12038) NIVEL TECNICO ASSISTENCIAL
Referência: 000 Carga Horária: 40H
Un. Adm: (195715) HOSP. REG. DE COLIDER
A Partir de: 01/04/2021 Até30/04/2021
Qtde Plantões: 13

Processo N.: 258705/2021
Nome: (294709/1) SILVANA APARECIDA RODRIGUES
Cargo/Função: (12038) NIVEL TECNICO ASSISTENCIAL
Referência: 000 Carga Horária: 40H
Un. Adm: (195715) HOSP. REG. DE COLIDER
A Partir de: 01/05/2021 Até31/05/2021
Qtde Plantões: 13

Processo N.: 174510/2021

Nome: (280229/2) SILVANA DOMINGUES DE ARAUJO TEIXEIRA
Cargo/Função: (12038) NIVEL TECNICO ASSISTENCIAL
Referência: 000 Carga Horária: 40H
Un. Adm: (195715) HOSP. REG. DE COLIDER
A Partir de: 01/03/2021 Até31/03/2021
Qtde Plantões: 14

Processo N.: 217171/2021

Nome: (280229/2) SILVANA DOMINGUES DE ARAUJO TEIXEIRA
Cargo/Função: (12038) NIVEL TECNICO ASSISTENCIAL
Referência: 000 Carga Horária: 40H
Un. Adm: (195715) HOSP. REG. DE COLIDER
A Partir de: 01/04/2021 Até30/04/2021
Qtde Plantões: 14

Processo N.: 258705/2021

Nome: (280229/2) SILVANA DOMINGUES DE ARAUJO TEIXEIRA
Cargo/Função: (12038) NIVEL TECNICO ASSISTENCIAL
Referência: 000 Carga Horária: 40H
Un. Adm: (195715) HOSP. REG. DE COLIDER
A Partir de: 01/05/2021 Até31/05/2021
Qtde Plantões: 11

Processo N.: 264004/2021

Nome: (289516/2) SILVANA JOSE PEDRO
Cargo/Função: (12050) NIVEL FUNDAMENTAL
Referência: 000 Carga Horária: 40H
Un. Adm: (195731) HOSP REG DE ALTA FLORESTA ALBERT SABIN
A Partir de: 01/04/2021 Até30/04/2021
Qtde Plantões: 14

Processo N.: 265935/2021

Nome: (289516/2) SILVANA JOSE PEDRO
Cargo/Função: (12050) NIVEL FUNDAMENTAL
Referência: 000 Carga Horária: 40H
Un. Adm: (195731) HOSP REG DE ALTA FLORESTA ALBERT SABIN
A Partir de: 01/05/2021 Até31/05/2021
Qtde Plantões: 14

Processo N.: 254159/2021

Nome: (58438/1) SILVANA LEILA DE SOUZA
Cargo/Função: (4912) PROFIS TEC NIV SUPERIOR SERV SAUDE SUS
Referência: D-009 Carga Horária: 30H
Un. Adm: (197246) COORD. DE APOIO TECNICO DO CIAPI
A Partir de: 01/05/2021 Até31/05/2021
Qtde Plantões: 10

Processo N.: 253377/2021

Nome: (293888/2) SILVANA MARIA DE ALMEIDA FONTOURA
Cargo/Função: (12036) NIVEL SUPERIOR ASSISTENCIAL
Referência: 000 Carga Horária: 40H
Un. Adm: (195685) HOSP. REG. DE RONDONOPOLIS IRMÆLZA GIOVANELLA
A Partir de: 01/04/2021 Até30/04/2021
Qtde Plantões: 14

Processo N.: 254385/2021

Nome: (123871/1) SILVANA MORAES DEVAUX
Cargo/Função: (4912) PROFIS TEC NIV SUPERIOR SERV SAUDE SUS
Referência: D-006 Carga Horária: 30H
Un. Adm: (197246) COORD. DE APOIO TECNICO DO CIAPI
A Partir de: 01/05/2021 Até31/05/2021
Qtde Plantões: 10

Processo N.: 266519/2021

Nome: (272396/3) SILVANA NOGUEIRA DE ARAUJO
Cargo/Função: (12046) NIVEL FUNDAMENTAL ADMINISTRATIVO
Referência: 000 Carga Horária: 40H
Un. Adm: (197041) COORD. DO SERV. DE ATEND. MOVEL DE URGENCIA - SAMU
A Partir de: 01/05/2021 Até31/05/2021
Qtde Plantões: 13

Processo N.: 250603/2021

Nome: (295253/1) SILVANETE BATISTA DA SILVEIRA
Cargo/Função: (12038) NIVEL TECNICO ASSISTENCIAL
Referência: 000 Carga Horária: 40H
Un. Adm: (118710) UNID.ESPEC. DE CONTR. MOVIMENTACAO DE PESSOAL
A Partir de: 01/05/2021 Até31/05/2021
Qtde Plantões: 14

Processo N.: 248469/2021

Nome: (232515/4) SILVANETE BERBEL FERREIRA
Cargo/Função: (12044) NIVEL MEDIO ADMINISTRATIVO
Referência: 000 Carga Horária: 40H
Un. Adm: (195758) HOSP. ESTADUAL LOUSITE FERREIRA DA SILVA
A Partir de: 01/05/2021 Até31/05/2021
Qtde Plantões: 14

Processo N.: 252045/2021

Nome: (90053/1) SILVANIA BARON EHRHARDT
Cargo/Função: (4989) PROFIS APOIO SERV SAUDE SUS
Referência: D-007 Carga Horária: 40H
Un. Adm: (195693) HOSP. REG. DE SORRISO
A Partir de: 01/05/2021 Até31/05/2021
Qtde Plantões: 14

Processo N.: 212481/2021

Nome: (300457/1) SILVANIA MARCELINO
Cargo/Função: (12050) NIVEL FUNDAMENTAL
Referência: 000 Carga Horária: 40H
Un. Adm: (195715) HOSP. REG. DE COLIDER
A Partir de: 01/04/2021 Até30/04/2021
Qtde Plantões: 14

Processo N.: 255886/2021

Nome: (300457/1) SILVANIA MARCELINO

Cargo/Função: (12050) NIVEL FUNDAMENTAL
Referência: 000 Carga Horária: 40H
Un. Adm: (195715) HOSP. REG. DE COLIDER
A Partir de: 01/05/2021 Até31/05/2021
Qtde Plantões: 14

Processo N.: 252541/2021

Nome: (302553/1) SILVETE MONTEIRO DOS SANTOS DIAS
Cargo/Função: (12036) NIVEL SUPERIOR ASSISTENCIAL
Referência: 000 Carga Horária: 40H
Un. Adm: (195693) HOSP. REG. DE SORRISO
A Partir de: 01/05/2021 Até31/05/2021
Qtde Plantões: 14

Processo N.: 250603/2021

Nome: (300996/2) SILVIA DE JESUS BISPO LIMA
Cargo/Função: (12038) NIVEL TECNICO ASSISTENCIAL
Referência: 000 Carga Horária: 40H
Un. Adm: (118710) UNID.ESPEC. DE CONTR. MOVIMENTACAO DE PESSOAL
A Partir de: 01/05/2021 Até31/05/2021
Qtde Plantões: 14

Processo N.: 264004/2021

Nome: (289452/2) SILVIA REGINA CALDEIRA
Cargo/Função: (12050) NIVEL FUNDAMENTAL
Referência: 000 Carga Horária: 40H
Un. Adm: (195731) HOSP REG DE ALTA FLORESTA ALBERT SABIN
A Partir de: 01/04/2021 Até30/04/2021
Qtde Plantões: 14

Processo N.: 265935/2021

Nome: (289452/2) SILVIA REGINA CALDEIRA
Cargo/Função: (12050) NIVEL FUNDAMENTAL
Referência: 000 Carga Horária: 40H
Un. Adm: (195731) HOSP REG DE ALTA FLORESTA ALBERT SABIN
A Partir de: 01/05/2021 Até31/05/2021
Qtde Plantões: 9

Processo N.: 250417/2021

Nome: (295270/1) SILVIO MATHEUS REZENDE DE PAULA
Cargo/Função: (12044) NIVEL MEDIO ADMINISTRATIVO
Referência: 000 Carga Horária: 40H
Un. Adm: (118710) UNID.ESPEC. DE CONTR. MOVIMENTACAO DE PESSOAL
A Partir de: 01/05/2021 Até31/05/2021
Qtde Plantões: 14

Processo N.: 249672/2021

Nome: (281786/2) SIMEIA SALES FERREIRA DE OLIVEIRA RODRIGUES
Cargo/Função: (12038) NIVEL TECNICO ASSISTENCIAL
Referência: 000 Carga Horária: 40H
Un. Adm: (195693) HOSP. REG. DE SORRISO
A Partir de: 01/05/2021 Até31/05/2021
Qtde Plantões: 14

Processo N.: 212481/2021

Nome: (281488/2) SIMONE BORGES DE OLIVEIRA
Cargo/Função: (12050) NIVEL FUNDAMENTAL
Referência: 000 Carga Horária: 40H
Un. Adm: (195715) HOSP. REG. DE COLIDER
A Partir de: 01/04/2021 Até30/04/2021
Qtde Plantões: 8

Processo N.: 255886/2021

Nome: (281488/2) SIMONE BORGES DE OLIVEIRA
Cargo/Função: (12050) NIVEL FUNDAMENTAL
Referência: 000 Carga Horária: 40H
Un. Adm: (195715) HOSP. REG. DE COLIDER
A Partir de: 01/05/2021 Até31/05/2021
Qtde Plantões: 12

Processo N.: 261069/2021

Nome: (211882/4) SIMONE DE SOUZA MIRANDA DA SILVA
Cargo/Função: (12046) NIVEL FUNDAMENTAL ADMINISTRATIVO
Referência: 000 Carga Horária: 40H
Un. Adm: (195731) HOSP REG DE ALTA FLORESTA ALBERT SABIN
A Partir de: 01/05/2021 Até31/05/2021
Qtde Plantões: 13

Processo N.: 264492/2021

Nome: (211882/4) SIMONE DE SOUZA MIRANDA DA SILVA
Cargo/Função: (12046) NIVEL FUNDAMENTAL ADMINISTRATIVO
Referência: 000 Carga Horária: 40H
Un. Adm: (195731) HOSP REG DE ALTA FLORESTA ALBERT SABIN
A Partir de: 01/04/2021 Até30/04/2021
Qtde Plantões: 10

Processo N.: 250421/2021

Nome: (304731/1) SIMONE SANTANA SOUZA
Cargo/Função: (12038) NIVEL TECNICO ASSISTENCIAL
Referência: 000 Carga Horária: 40H
Un. Adm: (118710) UNID.ESPEC. DE CONTR. MOVIMENTACAO DE PESSOAL
A Partir de: 08/04/2021 Até30/04/2021
Qtde Plantões: 6

Processo N.: 250603/2021

Nome: (304731/1) SIMONE SANTANA SOUZA
Cargo/Função: (12038) NIVEL TECNICO ASSISTENCIAL
Referência: 000 Carga Horária: 40H
Un. Adm: (118710) UNID.ESPEC. DE CONTR. MOVIMENTACAO DE PESSOAL
A Partir de: 01/05/2021 Até31/05/2021
Qtde Plantões: 7

Processo N.: 174510/2021

Nome: (281508/2) SIMONI PEREIRA COSTA
Cargo/Função: (12038) NIVEL TECNICO ASSISTENCIAL
Referência: 000 Carga Horária: 40H

Un. Adm: (195715) HOSP. REG. DE COLIDER
A Partir de: 01/03/2021 Até31/03/2021
Qtde Plantões: 14

Processo N.: 217171/2021

Nome: (281508/2) SIMONI PEREIRA COSTA
Cargo/Função: (12038) NIVEL TECNICO ASSISTENCIAL
Referência: 000 Carga Horária: 40H
Un. Adm: (195715) HOSP. REG. DE COLIDER
A Partir de: 01/04/2021 Até30/04/2021
Qtde Plantões: 14

Processo N.: 258705/2021

Nome: (281508/2) SIMONI PEREIRA COSTA
Cargo/Função: (12038) NIVEL TECNICO ASSISTENCIAL
Referência: 000 Carga Horária: 40H
Un. Adm: (195715) HOSP. REG. DE COLIDER
A Partir de: 01/05/2021 Até31/05/2021
Qtde Plantões: 14

Processo N.: 174510/2021

Nome: (200303/4) SIMONIA HIGINO DE MOURA ALVES
Cargo/Função: (12038) NIVEL TECNICO ASSISTENCIAL
Referência: 000 Carga Horária: 40H
Un. Adm: (195715) HOSP. REG. DE COLIDER
A Partir de: 01/03/2021 Até31/03/2021
Qtde Plantões: 14

Processo N.: 217171/2021

Nome: (200303/4) SIMONIA HIGINO DE MOURA ALVES
Cargo/Função: (12038) NIVEL TECNICO ASSISTENCIAL
Referência: 000 Carga Horária: 40H
Un. Adm: (195715) HOSP. REG. DE COLIDER
A Partir de: 01/04/2021 Até30/04/2021
Qtde Plantões: 12

Processo N.: 258705/2021

Nome: (200303/4) SIMONIA HIGINO DE MOURA ALVES
Cargo/Função: (12038) NIVEL TECNICO ASSISTENCIAL
Referência: 000 Carga Horária: 40H
Un. Adm: (195715) HOSP. REG. DE COLIDER
A Partir de: 01/05/2021 Até31/05/2021
Qtde Plantões: 14

Processo N.: 250597/2021

Nome: (294840/1) SIRLEI FERREIRA DE SOUZA SEVERO
Cargo/Função: (12036) NIVEL SUPERIOR ASSISTENCIAL
Referência: 000 Carga Horária: 40H
Un. Adm: (118710) UNID.ESPEC. DE CONTR. MOVIMENTACAO DE PESSOAL
A Partir de: 01/05/2021 Até31/05/2021
Qtde Plantões: 14

Processo N.: 212481/2021

Nome: (289213/2) SIRLEI MATIAS DOS SANTOS
Cargo/Função: (12050) NIVEL FUNDAMENTAL
Referência: 000 Carga Horária: 40H
Un. Adm: (195715) HOSP. REG. DE COLIDER
A Partir de: 01/04/2021 Até30/04/2021
Qtde Plantões: 13

Processo N.: 255886/2021

Nome: (289213/2) SIRLEI MATIAS DOS SANTOS
Cargo/Função: (12050) NIVEL FUNDAMENTAL
Referência: 000 Carga Horária: 40H
Un. Adm: (195715) HOSP. REG. DE COLIDER
A Partir de: 01/05/2021 Até31/05/2021
Qtde Plantões: 13

Processo N.: 249672/2021

Nome: (128771/3) SIRLEI ROSELI ROSO NOGUEIRA
Cargo/Função: (12038) NIVEL TECNICO ASSISTENCIAL
Referência: 000 Carga Horária: 40H
Un. Adm: (195693) HOSP. REG. DE SORRISO
A Partir de: 01/05/2021 Até31/05/2021
Qtde Plantões: 13

Processo N.: 250603/2021

Nome: (295868/1) SIRLENE CALIXTO
Cargo/Função: (12038) NIVEL TECNICO ASSISTENCIAL
Referência: 000 Carga Horária: 40H
Un. Adm: (118710) UNID.ESPEC. DE CONTR. MOVIMENTACAO DE PESSOAL
A Partir de: 01/05/2021 Até31/05/2021
Qtde Plantões: 14

Processo N.: 258122/2021

Nome: (90057/1) SIRLENE COSTA
Cargo/Função: (4946) PROFIS TEC NIV MEDIO SERV SAUDE SUS
Referência: D-007 Carga Horária: 40H
Un. Adm: (195693) HOSP. REG. DE SORRISO
A Partir de: 01/05/2021 Até31/05/2021
Qtde Plantões: 10

Processo N.: 250603/2021

Nome: (269766/4) SIRLENE DE CARVALHO
Cargo/Função: (12038) NIVEL TECNICO ASSISTENCIAL
Referência: 000 Carga Horária: 40H
Un. Adm: (118710) UNID.ESPEC. DE CONTR. MOVIMENTACAO DE PESSOAL
A Partir de: 01/05/2021 Até31/05/2021
Qtde Plantões: 13

Processo N.: 174510/2021

Nome: (123623/6) SIVIANO LLOPIS DE ARRUDA
Cargo/Função: (12038) NIVEL TECNICO ASSISTENCIAL
Referência: 000 Carga Horária: 40H
Un. Adm: (195715) HOSP. REG. DE COLIDER
A Partir de: 01/03/2021 Até31/03/2021

Qtde Plantões: 14

Processo N.: 217171/2021

Nome: (123623/6) SIVIANO LLOPIS DE ARRUDA
Cargo/Função: (12038) NIVEL TECNICO ASSISTENCIAL
Referência: 000 Carga Horária: 40H
Un. Adm: (195715) HOSP. REG. DE COLIDER
A Partir de: 01/04/2021 Até30/04/2021
Qtde Plantões: 14

Processo N.: 258705/2021

Nome: (123623/6) SIVIANO LLOPIS DE ARRUDA
Cargo/Função: (12038) NIVEL TECNICO ASSISTENCIAL
Referência: 000 Carga Horária: 40H
Un. Adm: (195715) HOSP. REG. DE COLIDER
A Partir de: 01/05/2021 Até31/05/2021
Qtde Plantões: 14

Processo N.: 252045/2021

Nome: (95260/1) SOFIA FELIX
Cargo/Função: (4989) PROFIS APOIO SERV SAUDE SUS
Referência: D-007 Carga Horária: 40H
Un. Adm: (195693) HOSP. REG. DE SORRISO
A Partir de: 02/05/2021 Até31/05/2021
Qtde Plantões: 14

Processo N.: 250417/2021

Nome: (299060/1) SOLANGE MARIA SERAFIM DE OLIVEIRA
Cargo/Função: (12044) NIVEL MEDIO ADMINISTRATIVO
Referência: 000 Carga Horária: 40H
Un. Adm: (118710) UNID.ESPEC. DE CONTR. MOVIMENTACAO DE PESSOAL
A Partir de: 01/05/2021 Até31/05/2021
Qtde Plantões: 10

Processo N.: 250603/2021

Nome: (295873/1) SOLANGE SOARES
Cargo/Função: (12038) NIVEL TECNICO ASSISTENCIAL
Referência: 000 Carga Horária: 40H
Un. Adm: (118710) UNID.ESPEC. DE CONTR. MOVIMENTACAO DE PESSOAL
A Partir de: 01/05/2021 Até31/05/2021
Qtde Plantões: 14

Processo N.: 250603/2021

Nome: (296280/1) SOLANGE SOARES DA CONCEICAO DE SIQUEIRA
Cargo/Função: (12038) NIVEL TECNICO ASSISTENCIAL
Referência: 000 Carga Horária: 40H
Un. Adm: (118710) UNID.ESPEC. DE CONTR. MOVIMENTACAO DE PESSOAL
A Partir de: 01/05/2021 Até31/05/2021
Qtde Plantões: 14

Processo N.: 256513/2021

Nome: (89270/1) SOLANGE TERESINHA CHENET
Cargo/Função: (4946) PROFIS TEC NIV MEDIO SERV SAUDE SUS
Referência: D-010 Carga Horária: 40H
Un. Adm: (195693) HOSP. REG. DE SORRISO
A Partir de: 01/05/2021 Até31/05/2021
Qtde Plantões: 14

Processo N.: 212481/2021

Nome: (281491/2) SOLIMAR LOPES DOS SANTOS SILVA
Cargo/Função: (12050) NIVEL FUNDAMENTAL
Referência: 000 Carga Horária: 40H
Un. Adm: (195715) HOSP. REG. DE COLIDER
A Partir de: 01/04/2021 Até30/04/2021
Qtde Plantões: 14

Processo N.: 255886/2021

Nome: (281491/2) SOLIMAR LOPES DOS SANTOS SILVA
Cargo/Função: (12050) NIVEL FUNDAMENTAL
Referência: 000 Carga Horária: 40H
Un. Adm: (195715) HOSP. REG. DE COLIDER
A Partir de: 01/05/2021 Até31/05/2021
Qtde Plantões: 14

Processo N.: 174510/2021

Nome: (294734/1) SONIA ALVES DA SILVA
Cargo/Função: (12038) NIVEL TECNICO ASSISTENCIAL
Referência: 000 Carga Horária: 40H
Un. Adm: (195715) HOSP. REG. DE COLIDER
A Partir de: 01/03/2021 Até31/03/2021
Qtde Plantões: 8

Processo N.: 217171/2021

Nome: (294734/1) SONIA ALVES DA SILVA
Cargo/Função: (12038) NIVEL TECNICO ASSISTENCIAL
Referência: 000 Carga Horária: 40H
Un. Adm: (195715) HOSP. REG. DE COLIDER
A Partir de: 01/04/2021 Até30/04/2021
Qtde Plantões: 13

Processo N.: 258705/2021

Nome: (294734/1) SONIA ALVES DA SILVA
Cargo/Função: (12038) NIVEL TECNICO ASSISTENCIAL
Referência: 000 Carga Horária: 40H
Un. Adm: (195715) HOSP. REG. DE COLIDER
A Partir de: 01/05/2021 Até31/05/2021
Qtde Plantões: 14

Processo N.: 173991/2021

Nome: (57725/2) SONIA DE FATIMA TORRES DE JESUS
Cargo/Função: (4989) PROFIS APOIO SERV SAUDE SUS
Referência: D-007 Carga Horária: 40H
Un. Adm: (195715) HOSP. REG. DE COLIDER
A Partir de: 01/03/2021 Até31/03/2021
Qtde Plantões: 13

Processo N.: 217266/2021

Nome: (57725/2) SONIA DE FATIMA TORRES DE JESUS
Cargo/Função: (4989) PROFIS APOIO SERV SAUDE SUS
Referência: D-007 Carga Horária: 40H
Un. Adm: (195715) HOSP. REG. DE COLIDER
A Partir de: 01/04/2021 Até30/04/2021
Qtde Plantões: 12

Processo N.: 250827/2021

Nome: (57725/2) SONIA DE FATIMA TORRES DE JESUS
Cargo/Função: (4989) PROFIS APOIO SERV SAUDE SUS
Referência: D-007 Carga Horária: 40H
Un. Adm: (195715) HOSP. REG. DE COLIDER
A Partir de: 01/05/2021 Até31/05/2021
Qtde Plantões: 13

Processo N.: 429660/2020

Nome: (57725/2) SONIA DE FATIMA TORRES DE JESUS
Cargo/Função: (4989) PROFIS APOIO SERV SAUDE SUS
Referência: D-007 Carga Horária: 40H
Un. Adm: (195715) HOSP. REG. DE COLIDER
A Partir de: 01/10/2020 Até31/10/2020
Qtde Plantões: 13

Processo N.: 104163/2021

Nome: (295350/1) SONIA DOS SANTOS VARGAS
Cargo/Função: (12038) NIVEL TECNICO ASSISTENCIAL
Referência: 000 Carga Horária: 24H
Un. Adm: (118710) UNID.ESPEC. DE CONTR. MOVIMENTACAO DE PESSOAL
A Partir de: 01/02/2021 Até28/02/2021
Qtde Plantões: 8

Processo N.: 250409/2021

Nome: (295350/1) SONIA DOS SANTOS VARGAS
Cargo/Função: (12038) NIVEL TECNICO ASSISTENCIAL
Referência: 000 Carga Horária: 24H
Un. Adm: (118710) UNID.ESPEC. DE CONTR. MOVIMENTACAO DE PESSOAL
A Partir de: 01/05/2021 Até31/05/2021
Qtde Plantões: 8

Processo N.: 254024/2021

Nome: (97004/1) SONIA MARIA MATOS
Cargo/Função: (4946) PROFIS TEC NIV MEDIO SERV SAUDE SUS
Referência: D-007 Carga Horária: 30H
Un. Adm: (197246) COORD. DE APOIO TECNICO DO CIAPS
A Partir de: 01/05/2021 Até31/05/2021
Qtde Plantões: 10

Processo N.: 161629/2021

Nome: (296522/1) SONIA MARIA VIVIAN
Cargo/Função: (12036) NIVEL SUPERIOR ASSISTENCIAL
Referência: 000 Carga Horária: 40H
Un. Adm: (195731) HOSP REG DE ALTA FLORESTA ALBERT SABIN
A Partir de: 03/02/2021 Até28/02/2021
Qtde Plantões: 14

Processo N.: 250861/2021

Nome: (293866/2) STEPHANIE LABORIEUX
Cargo/Função: (12038) NIVEL TECNICO ASSISTENCIAL
Referência: 000 Carga Horária: 40H
Un. Adm: (195685) HOSP. REG. DE RONDONOPOLIS IRMÆLZA GIOVANELLA
A Partir de: 01/04/2021 Até30/04/2021
Qtde Plantões: 14

Processo N.: 249688/2021

Nome: (282241/3) STEPHANY STACY DE FATIMA ABDALLAH LACERDA
Cargo/Função: (12036) NIVEL SUPERIOR ASSISTENCIAL
Referência: 000 Carga Horária: 40H
Un. Adm: (195707) HOSP REG DOUTOR ANTONIO CARLOS SOUTO FONTES
A Partir de: 01/05/2020 Até31/05/2020
Qtde Plantões: 9

Processo N.: 72511/2020

Nome: (111500/1) SUELI ANGELA DE ALMEIDA
Cargo/Função: (4946) PROFIS TEC NIV MEDIO SERV SAUDE SUS
Referência: C-006 Carga Horária: 40H
Un. Adm: (197246) COORD. DE APOIO TECNICO DO CIAPS
A Partir de: 01/07/2019 Até31/07/2019
Qtde Plantões: 13

Processo N.: 174510/2021

Nome: (123625/5) SUELI DE LOURDES SARAIVA DA SILVA
Cargo/Função: (12038) NIVEL TECNICO ASSISTENCIAL
Referência: 000 Carga Horária: 40H
Un. Adm: (195715) HOSP. REG. DE COLIDER
A Partir de: 01/03/2021 Até31/03/2021
Qtde Plantões: 14

Processo N.: 217171/2021

Nome: (123625/5) SUELI DE LOURDES SARAIVA DA SILVA
Cargo/Função: (12038) NIVEL TECNICO ASSISTENCIAL
Referência: 000 Carga Horária: 40H
Un. Adm: (195715) HOSP. REG. DE COLIDER
A Partir de: 01/04/2021 Até30/04/2021
Qtde Plantões: 12

Processo N.: 258705/2021

Nome: (123625/5) SUELI DE LOURDES SARAIVA DA SILVA
Cargo/Função: (12038) NIVEL TECNICO ASSISTENCIAL
Referência: 000 Carga Horária: 40H
Un. Adm: (195715) HOSP. REG. DE COLIDER
A Partir de: 01/05/2021 Até31/05/2021
Qtde Plantões: 9

Processo N.: 174510/2021

Nome: (289339/2) SUELI GOMES FERREIRA

Cargo/Função: (12038) NIVEL TECNICO ASSISTENCIAL
Referência: 000 Carga Horária: 40H
Un. Adm: (195715) HOSP. REG. DE COLIDER
A Partir de: 01/03/2021 Até31/03/2021
Qtde Plantões: 14

Processo N.: 217171/2021

Nome: (289339/2) SUELI GOMES FERREIRA
Cargo/Função: (12038) NIVEL TECNICO ASSISTENCIAL
Referência: 000 Carga Horária: 40H
Un. Adm: (195715) HOSP. REG. DE COLIDER
A Partir de: 01/04/2021 Até30/04/2021
Qtde Plantões: 12

Processo N.: 258705/2021

Nome: (289339/2) SUELI GOMES FERREIRA
Cargo/Função: (12038) NIVEL TECNICO ASSISTENCIAL
Referência: 000 Carga Horária: 40H
Un. Adm: (195715) HOSP. REG. DE COLIDER
A Partir de: 01/05/2021 Até31/05/2021
Qtde Plantões: 14

Processo N.: 252541/2021

Nome: (296663/1) SUELLEN MAYARA MARQUES ALESSI
Cargo/Função: (12036) NIVEL SUPERIOR ASSISTENCIAL
Referência: 000 Carga Horária: 40H
Un. Adm: (195693) HOSP. REG. DE SORRISO
A Partir de: 01/05/2021 Até31/05/2021
Qtde Plantões: 11

Processo N.: 173991/2021

Nome: (43736/3) SUELY DE JESUS SIQUEIRA
Cargo/Função: (4989) PROFIS APOIO SERV SAUDE SUS
Referência: D-008 Carga Horária: 40H
Un. Adm: (195715) HOSP. REG. DE COLIDER
A Partir de: 01/03/2021 Até31/03/2021
Qtde Plantões: 13

Processo N.: 217266/2021

Nome: (43736/3) SUELY DE JESUS SIQUEIRA
Cargo/Função: (4989) PROFIS APOIO SERV SAUDE SUS
Referência: D-008 Carga Horária: 40H
Un. Adm: (195715) HOSP. REG. DE COLIDER
A Partir de: 01/04/2021 Até30/04/2021
Qtde Plantões: 13

Processo N.: 250827/2021

Nome: (43736/3) SUELY DE JESUS SIQUEIRA
Cargo/Função: (4989) PROFIS APOIO SERV SAUDE SUS
Referência: D-008 Carga Horária: 40H
Un. Adm: (195715) HOSP. REG. DE COLIDER
A Partir de: 01/05/2021 Até31/05/2021
Qtde Plantões: 13

Processo N.: 35082/2021

Nome: (43736/3) SUELY DE JESUS SIQUEIRA
Cargo/Função: (4989) PROFIS APOIO SERV SAUDE SUS
Referência: D-008 Carga Horária: 40H
Un. Adm: (195715) HOSP. REG. DE COLIDER
A Partir de: 01/12/2020 Até31/12/2020
Qtde Plantões: 13

Processo N.: 429660/2020

Nome: (43736/3) SUELY DE JESUS SIQUEIRA
Cargo/Função: (4989) PROFIS APOIO SERV SAUDE SUS
Referência: D-008 Carga Horária: 40H
Un. Adm: (195715) HOSP. REG. DE COLIDER
A Partir de: 01/10/2020 Até31/10/2020
Qtde Plantões: 13

Processo N.: 254024/2021

Nome: (107307/1) SUELY NATALINA DE MIRANDA
Cargo/Função: (4946) PROFIS TEC NIV MEDIO SERV SAUDE SUS
Referência: D-006 Carga Horária: 40H
Un. Adm: (197246) COORD. DE APOIO TECNICO DO CIAPS
A Partir de: 01/05/2021 Até31/05/2021
Qtde Plantões: 13

Processo N.: 250603/2021

Nome: (304434/1) SUELY VIEIRA LOBO
Cargo/Função: (12038) NIVEL TECNICO ASSISTENCIAL
Referência: 000 Carga Horária: 40H
Un. Adm: (118710) UNID.ESPEC. DE CONTR. MOVIMENTACAO DE PESSOAL
A Partir de: 01/05/2021 Até31/05/2021
Qtde Plantões: 14

Processo N.: 250603/2021

Nome: (298942/1) SULLIVAN ROMAN AMARILHA
Cargo/Função: (12038) NIVEL TECNICO ASSISTENCIAL
Referência: 000 Carga Horária: 40H
Un. Adm: (118710) UNID.ESPEC. DE CONTR. MOVIMENTACAO DE PESSOAL
A Partir de: 01/05/2021 Até31/05/2021
Qtde Plantões: 14

Processo N.: 249672/2021

Nome: (296557/1) SUSI CRISTINA DE PAULA
Cargo/Função: (12038) NIVEL TECNICO ASSISTENCIAL
Referência: 000 Carga Horária: 40H
Un. Adm: (195693) HOSP. REG. DE SORRISO
A Partir de: 31/05/2021 Até31/05/2021
Qtde Plantões: 1

Processo N.: 254024/2021

Nome: (140228/7) SUZANNE CRISTINA DA COSTA
Cargo/Função: (4946) PROFIS TEC NIV MEDIO SERV SAUDE SUS
Referência: A-001 Carga Horária: 40H

Un. Adm: (197238) SUPERINT. DO CIAPS
A Partir de: 01/05/2021 Até31/05/2021
Qtde Plantões: 13

Processo N.: 252328/2021

Nome: (291774/2) SUZI HELENA DE MELLO GARCIA
Cargo/Função: (12036) NIVEL SUPERIOR ASSISTENCIAL
Referência: 000 Carga Horária: 30H
Un. Adm: (195685) HOSP. REG. DE RONDONOPOLIS IRMÃELZA GIOVANELLA
A Partir de: 01/04/2021 Até30/04/2021
Qtde Plantões: 10

Processo N.: 252195/2021

Nome: (75111/4) TABAJARA CRISOSTOMO DAS CHAGAS
Cargo/Função: (4989) PROFIS APOIO SERV SAUDE SUS
Referência: D-006 Carga Horária: 40H
Un. Adm: (197289) COORD. DO LAR DOCE LAR
A Partir de: 01/05/2021 Até31/05/2021
Qtde Plantões: 13

Processo N.: 266497/2021

Nome: (299934/1) TAIANA VIEIRA
Cargo/Função: (12038) NIVEL TECNICO ASSISTENCIAL
Referência: 000 Carga Horária: 40H
Un. Adm: (197041) COORD. DO SERV. DE ATEND. MOVEI DE URGENCIA -
SAMU

A Partir de: 01/05/2021 Até31/05/2021
Qtde Plantões: 13

Processo N.: 224001/2021

Nome: (282223/2) TAINARA FERREIRA DOS SANTOS
Cargo/Função: (12046) NIVEL FUNDAMENTAL ADMINISTRATIVO
Referência: 000 Carga Horária: 40H
Un. Adm: (195693) HOSP. REG. DE SORRISO
A Partir de: 01/04/2021 Até30/04/2021
Qtde Plantões: 2

Processo N.: 254024/2021

Nome: (264050/3) TAIS MARIA RIBEIRO DE BARROS
Cargo/Função: (4946) PROFIS TEC NIV MEDIO SERV SAUDE SUS
Referência: A-001 Carga Horária: 40H
Un. Adm: (197238) SUPERINT. DO CIAPS
A Partir de: 01/05/2021 Até31/05/2021
Qtde Plantões: 14

Processo N.: 264004/2021

Nome: (277267/4) TALITA DA SILVA DA CRUZ COSTA
Cargo/Função: (12050) NIVEL FUNDAMENTAL
Referência: 000 Carga Horária: 40H
Un. Adm: (195731) HOSP REG DE ALTA FLORESTA ALBERT SABIN
A Partir de: 01/04/2021 Até30/04/2021
Qtde Plantões: 14

Processo N.: 265935/2021

Nome: (277267/4) TALITA DA SILVA DA CRUZ COSTA
Cargo/Função: (12050) NIVEL FUNDAMENTAL
Referência: 000 Carga Horária: 40H
Un. Adm: (195731) HOSP REG DE ALTA FLORESTA ALBERT SABIN
A Partir de: 01/05/2021 Até31/05/2021
Qtde Plantões: 14

Processo N.: 250412/2021

Nome: (294856/1) TAMIRYS GEOVANA OLIVEIRA MELO
Cargo/Função: (12044) NIVEL MEDIO ADMINISTRATIVO
Referência: 000 Carga Horária: 40H
Un. Adm: (118710) UNID.ESPEC. DE CONTR. MOVIMENTACAO DE PESSOAL
A Partir de: 18/05/2021 Até31/05/2021
Qtde Plantões: 7

Processo N.: 252515/2021

Nome: (110690/1) TANIA MARIA DE AMORIM
Cargo/Função: (4912) PROFIS TEC NIV SUPERIOR SERV SAUDE SUS
Referência: D-006 Carga Horária: 30H
Un. Adm: (197246) COORD. DE APOIO TECNICO DO CIAPS
A Partir de: 01/05/2021 Até31/05/2021
Qtde Plantões: 10

Processo N.: 173991/2021

Nome: (65854/3) TANIA MARIA DE FIGUEIREDO NERY
Cargo/Função: (4989) PROFIS APOIO SERV SAUDE SUS
Referência: D-008 Carga Horária: 40H
Un. Adm: (195715) HOSP. REG. DE COLIDER
A Partir de: 01/03/2021 Até31/03/2021
Qtde Plantões: 13

Processo N.: 217266/2021

Nome: (65854/3) TANIA MARIA DE FIGUEIREDO NERY
Cargo/Função: (4989) PROFIS APOIO SERV SAUDE SUS
Referência: D-008 Carga Horária: 40H
Un. Adm: (195715) HOSP. REG. DE COLIDER
A Partir de: 01/04/2021 Até30/04/2021
Qtde Plantões: 13

Processo N.: 250827/2021

Nome: (65854/3) TANIA MARIA DE FIGUEIREDO NERY
Cargo/Função: (4989) PROFIS APOIO SERV SAUDE SUS
Referência: D-008 Carga Horária: 40H
Un. Adm: (195715) HOSP. REG. DE COLIDER
A Partir de: 01/05/2021 Até31/05/2021
Qtde Plantões: 13

Processo N.: 35082/2021

Nome: (65854/3) TANIA MARIA DE FIGUEIREDO NERY
Cargo/Função: (4989) PROFIS APOIO SERV SAUDE SUS
Referência: D-008 Carga Horária: 40H
Un. Adm: (195715) HOSP. REG. DE COLIDER

A Partir de: 01/12/2020 Até31/12/2020
Qtde Plantões: 14

Processo N.: 250597/2021

Nome: (294892/1) TATIANA DE JESUS SANT ANA
Cargo/Função: (12036) NIVEL SUPERIOR ASSISTENCIAL
Referência: 000 Carga Horária: 40H
Un. Adm: (118710) UNID.ESPEC. DE CONTR. MOVIMENTACAO DE PESSOAL
A Partir de: 01/05/2021 Até31/05/2021
Qtde Plantões: 14

Processo N.: 256513/2021

Nome: (106599/1) TATIANA DE SOUZA MIRANDA
Cargo/Função: (4946) PROFIS TEC NIV MEDIO SERV SAUDE SUS
Referência: A-006 Carga Horária: 40H
Un. Adm: (195693) HOSP. REG. DE SORRISO
A Partir de: 01/05/2021 Até31/05/2021
Qtde Plantões: 12

Processo N.: 250603/2021

Nome: (295470/1) TATIANE GASPARETO SOARES
Cargo/Função: (12038) NIVEL TECNICO ASSISTENCIAL
Referência: 000 Carga Horária: 40H
Un. Adm: (118710) UNID.ESPEC. DE CONTR. MOVIMENTACAO DE PESSOAL
A Partir de: 01/05/2021 Até31/05/2021
Qtde Plantões: 14

Processo N.: 250603/2021

Nome: (288219/2) TATIANE MONICA DA SILVA SOUZA
Cargo/Função: (12038) NIVEL TECNICO ASSISTENCIAL
Referência: 000 Carga Horária: 40H
Un. Adm: (118710) UNID.ESPEC. DE CONTR. MOVIMENTACAO DE PESSOAL
A Partir de: 01/05/2021 Até31/05/2021
Qtde Plantões: 14

Processo N.: 261540/2021

Nome: (106189/6) TATYANE SANTANA DA SILVA FURTADO
Cargo/Função: (4946) PROFIS TEC NIV MEDIO SERV SAUDE SUS
Referência: D-006 Carga Horária: 30H
Un. Adm: (197076) COORD.ART. REG. DE URG.EMERG.DE LEITOS
HOSPITALARES

A Partir de: 01/05/2021 Até31/05/2021
Qtde Plantões: 10

Processo N.: 250412/2021

Nome: (295469/1) TAYLA ADRIELLY JESUS ALVES MACEDO
Cargo/Função: (12044) NIVEL MEDIO ADMINISTRATIVO
Referência: 000 Carga Horária: 40H
Un. Adm: (118710) UNID.ESPEC. DE CONTR. MOVIMENTACAO DE PESSOAL
A Partir de: 01/05/2021 Até31/05/2021
Qtde Plantões: 14

Processo N.: 223146/2021

Nome: (296806/1) TAYLISSA DE ARAUJO LOPES
Cargo/Função: (12036) NIVEL SUPERIOR ASSISTENCIAL
Referência: 000 Carga Horária: 30H
Un. Adm: (195693) HOSP. REG. DE SORRISO
A Partir de: 01/04/2021 Até30/04/2021
Qtde Plantões: 8

Processo N.: 248469/2021

Nome: (300364/2) TAYNA CAROLINA DA SILVA SOUZA
Cargo/Função: (12044) NIVEL MEDIO ADMINISTRATIVO
Referência: 000 Carga Horária: 40H
Un. Adm: (195758) HOSP. ESTADUAL LOUSITE FERREIRA DA SILVA
A Partir de: 01/05/2021 Até31/05/2021
Qtde Plantões: 14

Processo N.: 250603/2021

Nome: (109880/2) TELMA AUXILIADORA CONCEICAO DA SILVA
Cargo/Função: (12038) NIVEL TECNICO ASSISTENCIAL
Referência: 000 Carga Horária: 40H
Un. Adm: (118710) UNID.ESPEC. DE CONTR. MOVIMENTACAO DE PESSOAL
A Partir de: 01/05/2021 Até31/05/2021
Qtde Plantões: 13

Processo N.: 255902/2021

Nome: (281354/2) TELSON AIRES DE SOUZA
Cargo/Função: (12044) NIVEL MEDIO ADMINISTRATIVO
Referência: 000 Carga Horária: 40H
Un. Adm: (195731) HOSP REG DE ALTA FLORESTA ALBERT SABIN
A Partir de: 02/03/2021 Até31/03/2021
Qtde Plantões: 14

Processo N.: 260368/2021

Nome: (281354/2) TELSON AIRES DE SOUZA
Cargo/Função: (12044) NIVEL MEDIO ADMINISTRATIVO
Referência: 000 Carga Horária: 40H
Un. Adm: (195731) HOSP REG DE ALTA FLORESTA ALBERT SABIN
A Partir de: 01/05/2021 Até31/05/2021
Qtde Plantões: 14

Processo N.: 173941/2021

Nome: (95195/1) TERESA BARBOSA DOS SANTOS
Cargo/Função: (4989) PROFIS APOIO SERV SAUDE SUS
Referência: D-007 Carga Horária: 40H
Un. Adm: (195715) HOSP. REG. DE COLIDER
A Partir de: 01/03/2021 Até31/03/2021
Qtde Plantões: 14

Processo N.: 217266/2021

Nome: (95195/1) TERESA BARBOSA DOS SANTOS
Cargo/Função: (4989) PROFIS APOIO SERV SAUDE SUS
Referência: D-007 Carga Horária: 40H
Un. Adm: (195715) HOSP. REG. DE COLIDER
A Partir de: 01/04/2021 Até30/04/2021

Qtde Plantões: 13

Processo N.: 250827/2021

Nome: (95195/1) TERESA BARBOSA DOS SANTOS
 Cargo/Função: (4989) PROFIS APOIO SERV SAUDE SUS
 Referência: D-007 Carga Horária: 40H
 Un. Adm: (195715) HOSP. REG. DE COLIDER
 A Partir de: 01/05/2021 Até31/05/2021
 Qtde Plantões: 13

Processo N.: 429660/2020

Nome: (95195/1) TERESA BARBOSA DOS SANTOS
 Cargo/Função: (4989) PROFIS APOIO SERV SAUDE SUS
 Referência: D-007 Carga Horária: 40H
 Un. Adm: (195715) HOSP. REG. DE COLIDER
 A Partir de: 01/10/2020 Até31/10/2020
 Qtde Plantões: 13

Processo N.: 252045/2021

Nome: (86256/1) TERESINHA REMPEL HECK
 Cargo/Função: (4989) PROFIS APOIO SERV SAUDE SUS
 Referência: D-007 Carga Horária: 40H
 Un. Adm: (195693) HOSP. REG. DE SORRISO
 A Partir de: 01/05/2021 Até31/05/2021
 Qtde Plantões: 13

Processo N.: 252328/2021

Nome: (304417/1) THAINAN ALVES DE OLIVEIRA
 Cargo/Função: (12036) NIVEL SUPERIOR ASSISTENCIAL
 Referência: 000 Carga Horária: 30H
 Un. Adm: (195685) HOSP. REG. DE RONDONOPOLIS IRMÂELZA GIOVANELLA
 A Partir de: 07/04/2021 Até30/04/2021
 Qtde Plantões: 8

Processo N.: 250597/2021

Nome: (304437/1) THAIS FONSECA FIGUEIREDO
 Cargo/Função: (12036) NIVEL SUPERIOR ASSISTENCIAL
 Referência: 000 Carga Horária: 40H
 Un. Adm: (118710) UNID.ESPEC. DE CONTR. MOVIMENTACAO DE PESSOAL
 A Partir de: 01/05/2021 Até31/05/2021
 Qtde Plantões: 14

Processo N.: 261069/2021

Nome: (300248/1) THAIS GABRIELA RIBEIRO VITAL
 Cargo/Função: (12046) NIVEL FUNDAMENTAL ADMINISTRATIVO
 Referência: 000 Carga Horária: 40H
 Un. Adm: (195731) HOSP REG DE ALTA FLORESTA ALBERT SABIN
 A Partir de: 01/05/2021 Até31/05/2021
 Qtde Plantões: 11

Processo N.: 266508/2021

Nome: (299252/2) THAIS MARCELLE PADILHA SANTOS
 Cargo/Função: (12036) NIVEL SUPERIOR ASSISTENCIAL
 Referência: 000 Carga Horária: 40H
 Un. Adm: (152196) COORD.DO SERVIÇO DE ATEND.MÓVEL DE URGÊNCIA DO
 SUS
 A Partir de: 01/05/2021 Até31/05/2021
 Qtde Plantões: 14

Processo N.: 266497/2021

Nome: (281012/3) THAIS MAXSUELEM BATISTA PEREIRA
 Cargo/Função: (12038) NIVEL TECNICO ASSISTENCIAL
 Referência: 000 Carga Horária: 40H
 Un. Adm: (197041) COORD. DO SERV. DE ATEND. MOVEV DE URGENCIA -
 SAMU
 A Partir de: 01/05/2021 Até31/05/2021
 Qtde Plantões: 13

Processo N.: 249783/2021

Nome: (296253/2) THAIS PEREIRA DOS SANTOS
 Cargo/Função: (12046) NIVEL FUNDAMENTAL ADMINISTRATIVO
 Referência: 000 Carga Horária: 40H
 Un. Adm: (195707) HOSP REG DOUTOR ANTONIO CARLOS SOUTO FONTES
 A Partir de: 01/05/2020 Até31/05/2020
 Qtde Plantões: 14

Processo N.: 213285/2021

Nome: (249135/4) THALISSON MAGNO DE OLIVEIRA
 Cargo/Função: (4912) PROFIS TEC NIV SUPERIOR SERV SAUDE SUS
 Referência: A-001 Carga Horária: 40H
 Un. Adm: (197238) SUPERINT. DO CIAPS
 A Partir de: 01/02/2021 Até28/02/2021
 Qtde Plantões: 9

Processo N.: 254385/2021

Nome: (249135/4) THALISSON MAGNO DE OLIVEIRA
 Cargo/Função: (4912) PROFIS TEC NIV SUPERIOR SERV SAUDE SUS
 Referência: A-001 Carga Horária: 40H
 Un. Adm: (197238) SUPERINT. DO CIAPS
 A Partir de: 01/05/2021 Até29/05/2021
 Qtde Plantões: 13

Processo N.: 174510/2021

Nome: (281505/2) THELMA CAMPOS DE ABREU
 Cargo/Função: (12038) NIVEL TECNICO ASSISTENCIAL
 Referência: 000 Carga Horária: 40H
 Un. Adm: (195715) HOSP. REG. DE COLIDER
 A Partir de: 01/03/2021 Até31/03/2021
 Qtde Plantões: 13

Processo N.: 217171/2021

Nome: (281505/2) THELMA CAMPOS DE ABREU
 Cargo/Função: (12038) NIVEL TECNICO ASSISTENCIAL
 Referência: 000 Carga Horária: 40H
 Un. Adm: (195715) HOSP. REG. DE COLIDER
 A Partir de: 01/04/2021 Até30/04/2021

Qtde Plantões: 14

Processo N.: 258705/2021

Nome: (281505/2) THELMA CAMPOS DE ABREU
 Cargo/Função: (12038) NIVEL TECNICO ASSISTENCIAL
 Referência: 000 Carga Horária: 40H
 Un. Adm: (195715) HOSP. REG. DE COLIDER
 A Partir de: 01/05/2021 Até31/05/2021
 Qtde Plantões: 14

Processo N.: 253377/2021

Nome: (293885/2) TIAGO ALVES CONSTANTINO SILVA
 Cargo/Função: (12036) NIVEL SUPERIOR ASSISTENCIAL
 Referência: 000 Carga Horária: 40H
 Un. Adm: (195685) HOSP. REG. DE RONDONOPOLIS IRMÂELZA GIOVANELLA
 A Partir de: 01/04/2021 Até30/04/2021
 Qtde Plantões: 14

Processo N.: 254024/2021

Nome: (295509/1) TIAGO JOSE DA SILVA ARRUDA
 Cargo/Função: (4946) PROFIS TEC NIV MEDIO SERV SAUDE SUS
 Referência: A-001 Carga Horária: 40H
 Un. Adm: (197238) SUPERINT. DO CIAPS
 A Partir de: 01/05/2021 Até31/05/2021
 Qtde Plantões: 13

Processo N.: 257911/2021

Nome: (281337/2) TIAGO MARTINS DA SILVA
 Cargo/Função: (12038) NIVEL TECNICO ASSISTENCIAL
 Referência: 000 Carga Horária: 24H
 Un. Adm: (195715) HOSP. REG. DE COLIDER
 A Partir de: 01/05/2021 Até31/05/2021
 Qtde Plantões: 8

Processo N.: 246721/2021

Nome: (214481/6) TOMAZIA MARTINS DE LIMA
 Cargo/Função: (4946) PROFIS TEC NIV MEDIO SERV SAUDE SUS
 Referência: A-001 Carga Horária: 40H
 Un. Adm: (197238) SUPERINT. DO CIAPS
 A Partir de: 01/01/2021 Até31/01/2021
 Qtde Plantões: 11

Processo N.: 250603/2021

Nome: (296510/1) TUANY LAZAROTTO DE SOUZA
 Cargo/Função: (12038) NIVEL TECNICO ASSISTENCIAL
 Referência: 000 Carga Horária: 40H
 Un. Adm: (118710) UNID.ESPEC. DE CONTR. MOVIMENTACAO DE PESSOAL
 A Partir de: 01/05/2021 Até31/05/2021
 Qtde Plantões: 12

Processo N.: 252328/2021

Nome: (291647/2) UESLEI DE TOLEDO EPHIGENIO
 Cargo/Função: (12036) NIVEL SUPERIOR ASSISTENCIAL
 Referência: 000 Carga Horária: 30H
 Un. Adm: (195685) HOSP. REG. DE RONDONOPOLIS IRMÂELZA GIOVANELLA
 A Partir de: 01/04/2021 Até30/04/2021
 Qtde Plantões: 10

Processo N.: 252812/2021

Nome: (40867/2) UZIEL MORAES DE OLIVEIRA
 Cargo/Função: (4946) PROFIS TEC NIV MEDIO SERV SAUDE SUS
 Referência: D-006 Carga Horária: 40H
 Un. Adm: (197246) COORD. DE APOIO TECNICO DO CIAPS
 A Partir de: 01/05/2021 Até31/05/2021
 Qtde Plantões: 14

Processo N.: 250603/2021

Nome: (296896/1) VAGNA NOGUEIRA DOS SANTOS
 Cargo/Função: (12038) NIVEL TECNICO ASSISTENCIAL
 Referência: 000 Carga Horária: 40H
 Un. Adm: (118710) UNID.ESPEC. DE CONTR. MOVIMENTACAO DE PESSOAL
 A Partir de: 01/05/2021 Até31/05/2021
 Qtde Plantões: 14

Processo N.: 256550/2021

Nome: (296896/1) VAGNA NOGUEIRA DOS SANTOS
 Cargo/Função: (12038) NIVEL TECNICO ASSISTENCIAL
 Referência: 000 Carga Horária: 40H
 Un. Adm: (118710) UNID.ESPEC. DE CONTR. MOVIMENTACAO DE PESSOAL
 A Partir de: 01/08/2020 Até31/08/2020
 Qtde Plantões: 8

Processo N.: 254024/2021

Nome: (73841/7) VAGNER BARBOSA BATISTA
 Cargo/Função: (4946) PROFIS TEC NIV MEDIO SERV SAUDE SUS
 Referência: D-007 Carga Horária: 40H
 Un. Adm: (197246) COORD. DE APOIO TECNICO DO CIAPS
 A Partir de: 15/05/2021 Até31/05/2021
 Qtde Plantões: 7

Processo N.: 66222/2021

Nome: (297104/1) VAGNER FERREIRA BARBOSA
 Cargo/Função: (12036) NIVEL SUPERIOR ASSISTENCIAL
 Referência: 000 Carga Horária: 40H
 Un. Adm: (195707) HOSP REG DOUTOR ANTONIO CARLOS SOUTO FONTES
 A Partir de: 01/01/2021 Até31/01/2021
 Qtde Plantões: 7

Processo N.: 174510/2021

Nome: (114209/6) VALDEMIR JOSE DE FREITAS
 Cargo/Função: (12038) NIVEL TECNICO ASSISTENCIAL
 Referência: 000 Carga Horária: 40H
 Un. Adm: (195715) HOSP. REG. DE COLIDER
 A Partir de: 01/03/2021 Até31/03/2021
 Qtde Plantões: 8

Processo N.: 250597/2021

Nome: (294883/1) VALDERI PAULA DE LIMA
 Cargo/Função: (12036) NIVEL SUPERIOR ASSISTENCIAL
 Referência: 000 Carga Horária: 40H
 Un. Adm: (118710) UNID.ESPEC. DE CONTR. MOVIMENTACAO DE PESSOAL
 A Partir de: 01/05/2021 Até31/05/2021
 Qtde Plantões: 13

Processo N.: 250603/2021

Nome: (304773/1) VALDETH DE CARVALHO
 Cargo/Função: (12038) NIVEL TECNICO ASSISTENCIAL
 Referência: 000 Carga Horária: 40H
 Un. Adm: (118710) UNID.ESPEC. DE CONTR. MOVIMENTACAO DE PESSOAL
 A Partir de: 04/05/2021 Até31/05/2021
 Qtde Plantões: 6

Processo N.: 252812/2021

Nome: (91748/1) VALDEZ JOSE GOMES DA SILVA
 Cargo/Função: (4946) PROFIS TEC NIV MEDIO SERV SAUDE SUS
 Referência: D-007 Carga Horária: 40H
 Un. Adm: (191078) COORD. DE APOIO ADMINISTRATIVO DO CIAPS
 A Partir de: 01/05/2021 Até31/05/2021
 Qtde Plantões: 14

Processo N.: 250417/2021

Nome: (295438/1) VALDINEI GONCALVES DA COSTA
 Cargo/Função: (12044) NIVEL MEDIO ADMINISTRATIVO
 Referência: 000 Carga Horária: 40H
 Un. Adm: (118710) UNID.ESPEC. DE CONTR. MOVIMENTACAO DE PESSOAL
 A Partir de: 01/05/2021 Até31/05/2021
 Qtde Plantões: 14

Processo N.: 255775/2021

Nome: (285673/2) VALDIR CARLOS ZATTERA
 Cargo/Função: (12046) NIVEL FUNDAMENTAL ADMINISTRATIVO
 Referência: 000 Carga Horária: 40H
 Un. Adm: (195693) HOSP. REG. DE SORRISO
 A Partir de: 01/05/2021 Até31/05/2021
 Qtde Plantões: 14

Processo N.: 262847/2021

Nome: (281162/2) VALDIRENE FERREIRA DOS SANTOS
 Cargo/Função: (12040) NIVEL AUXILIAR ASSISTENCIAL
 Referência: 000 Carga Horária: 40H
 Un. Adm: (195731) HOSP REG DE ALTA FLORESTA ALBERT SABIN
 A Partir de: 01/05/2021 Até31/05/2021
 Qtde Plantões: 13

Processo N.: 264482/2021

Nome: (281162/2) VALDIRENE FERREIRA DOS SANTOS
 Cargo/Função: (12040) NIVEL AUXILIAR ASSISTENCIAL
 Referência: 000 Carga Horária: 40H
 Un. Adm: (195731) HOSP REG DE ALTA FLORESTA ALBERT SABIN
 A Partir de: 01/04/2021 Até30/04/2021
 Qtde Plantões: 13

Processo N.: 212481/2021

Nome: (281492/2) VALDIRENE LIMA FERREIRA MORAES
 Cargo/Função: (12050) NIVEL FUNDAMENTAL
 Referência: 000 Carga Horária: 40H
 Un. Adm: (195715) HOSP. REG. DE COLIDER
 A Partir de: 01/04/2021 Até30/04/2021
 Qtde Plantões: 14

Processo N.: 255886/2021

Nome: (281492/2) VALDIRENE LIMA FERREIRA MORAES
 Cargo/Função: (12050) NIVEL FUNDAMENTAL
 Referência: 000 Carga Horária: 40H
 Un. Adm: (195715) HOSP. REG. DE COLIDER
 A Partir de: 01/05/2021 Até31/05/2021
 Qtde Plantões: 14

Processo N.: 261543/2021

Nome: (94373/1) VALERIA APARECIDA NOGUEIRA MARQUES DOS PASSOS
 Cargo/Função: (4912) PROFIS TEC NIV SUPERIOR SERV SAUDE SUS
 Referência: D-007 Carga Horária: 40H
 Un. Adm: (197076) COORD.ART. REG.DE URG.EMERG.DE LEITOS
 HOSPITALARES
 A Partir de: 01/05/2021 Até31/05/2021
 Qtde Plantões: 14

Processo N.: 266518/2021

Nome: (96677/1) VALERIA CRISTINA DA SILVA E SILVA
 Cargo/Função: (4946) PROFIS TEC NIV MEDIO SERV SAUDE SUS
 Referência: D-007 Carga Horária: 40H
 Un. Adm: (197041) COORD. DO SERV. DE ATEND. MOVEI DE URGENCIA - SAMU
 A Partir de: 01/05/2021 Até31/05/2021
 Qtde Plantões: 13

Processo N.: 250861/2021

Nome: (294004/2) VALMIR CORREIA DA SILVA
 Cargo/Função: (12038) NIVEL TECNICO ASSISTENCIAL
 Referência: 000 Carga Horária: 40H
 Un. Adm: (195685) HOSP. REG. DE RONDONOPOLIS IRMÆLZA GIOVANELLA
 A Partir de: 01/04/2021 Até30/04/2021
 Qtde Plantões: 13

Processo N.: 248469/2021

Nome: (282010/2) VALMIR MENDES DE SOUZA FILHO
 Cargo/Função: (12044) NIVEL MEDIO ADMINISTRATIVO
 Referência: 000 Carga Horária: 40H
 Un. Adm: (195758) HOSP. ESTADUAL LOUSITE FERREIRA DA SILVA
 A Partir de: 01/05/2021 Até31/05/2021
 Qtde Plantões: 12

Processo N.: 266508/2021

Nome: (232961/4) VALMIR VIEIRA DE ALMEIDA
 Cargo/Função: (12036) NIVEL SUPERIOR ASSISTENCIAL
 Referência: 000 Carga Horária: 40H
 Un. Adm: (197041) COORD. DO SERV. DE ATEND. MOVEI DE URGENCIA - SAMU
 A Partir de: 01/05/2021 Até31/05/2021
 Qtde Plantões: 14

Processo N.: 255887/2021

Nome: (294757/1) VALQUIRIA ROCHA DE LIMA
 Cargo/Função: (12036) NIVEL SUPERIOR ASSISTENCIAL
 Referência: 000 Carga Horária: 40H
 Un. Adm: (195715) HOSP. REG. DE COLIDER
 A Partir de: 01/05/2021 Até31/05/2021
 Qtde Plantões: 14

Processo N.: 250417/2021

Nome: (291083/2) VALTENIR DE JESUS VIEIRA
 Cargo/Função: (12044) NIVEL MEDIO ADMINISTRATIVO
 Referência: 000 Carga Horária: 40H
 Un. Adm: (118710) UNID.ESPEC. DE CONTR. MOVIMENTACAO DE PESSOAL
 A Partir de: 01/05/2021 Até31/05/2021
 Qtde Plantões: 14

Processo N.: 252195/2021

Nome: (90585/1) VALTEIRA FARIA SILVA
 Cargo/Função: (4989) PROFIS APOIO SERV SAUDE SUS
 Referência: D-007 Carga Horária: 40H
 Un. Adm: (197246) COORD. DE APOIO TECNICO DO CIAPS
 A Partir de: 01/05/2021 Até31/05/2021
 Qtde Plantões: 14

Processo N.: 257919/2021

Nome: (289360/2) VANDERLEI DAMAZIO SILVEIRA
 Cargo/Função: (12054) CONDUTOR DE AMBULANCIA
 Referência: 000 Carga Horária: 40H
 Un. Adm: (197041) COORD. DO SERV. DE ATEND. MOVEI DE URGENCIA - SAMU
 A Partir de: 01/05/2021 Até31/05/2021
 Qtde Plantões: 14

Processo N.: 214434/2021

Nome: (90171/1) VANDERLEI GONCALVES DE ALCANTARA
 Cargo/Função: (4989) PROFIS APOIO SERV SAUDE SUS
 Referência: D-007 Carga Horária: 40H
 Un. Adm: (195715) HOSP. REG. DE COLIDER
 A Partir de: 01/04/2021 Até30/04/2021
 Qtde Plantões: 13

Processo N.: 250817/2021

Nome: (90171/1) VANDERLEI GONCALVES DE ALCANTARA
 Cargo/Função: (4989) PROFIS APOIO SERV SAUDE SUS
 Referência: D-007 Carga Horária: 40H
 Un. Adm: (195715) HOSP. REG. DE COLIDER
 A Partir de: 01/05/2021 Até31/05/2021
 Qtde Plantões: 14

Processo N.: 391708/2020

Nome: (90171/1) VANDERLEI GONCALVES DE ALCANTARA
 Cargo/Função: (4989) PROFIS APOIO SERV SAUDE SUS
 Referência: D-007 Carga Horária: 40H
 Un. Adm: (195715) HOSP. REG. DE COLIDER
 A Partir de: 01/09/2020 Até30/09/2020
 Qtde Plantões: 14

Processo N.: 252541/2021

Nome: (296889/1) VANDERLEIA APARECIDA GOMES PINHEIRO
 Cargo/Função: (12036) NIVEL SUPERIOR ASSISTENCIAL
 Referência: 000 Carga Horária: 40H
 Un. Adm: (195693) HOSP. REG. DE SORRISO
 A Partir de: 01/05/2021 Até31/05/2021
 Qtde Plantões: 14

Processo N.: 250386/2021

Nome: (299621/1) VANESSA BENEDITA DE ARRUDA
 Cargo/Função: (12036) NIVEL SUPERIOR ASSISTENCIAL
 Referência: 000 Carga Horária: 40H
 Un. Adm: (118710) UNID.ESPEC. DE CONTR. MOVIMENTACAO DE PESSOAL
 A Partir de: 26/06/2020 Até30/06/2020
 Qtde Plantões: 2

Processo N.: 252541/2021

Nome: (281091/2) VANESSA DA SILVA ROCHA
 Cargo/Função: (12036) NIVEL SUPERIOR ASSISTENCIAL
 Referência: 000 Carga Horária: 40H
 Un. Adm: (195693) HOSP. REG. DE SORRISO
 A Partir de: 01/05/2021 Até31/05/2021
 Qtde Plantões: 13

Processo N.: 250412/2021

Nome: (295475/1) VANESSA DE SOUZA GOMES
 Cargo/Função: (12044) NIVEL MEDIO ADMINISTRATIVO
 Referência: 000 Carga Horária: 40H
 Un. Adm: (118710) UNID.ESPEC. DE CONTR. MOVIMENTACAO DE PESSOAL
 A Partir de: 01/05/2021 Até31/05/2021
 Qtde Plantões: 14

Processo N.: 252541/2021

Nome: (296693/1) VANI DE CASTRO
 Cargo/Função: (12036) NIVEL SUPERIOR ASSISTENCIAL
 Referência: 000 Carga Horária: 40H
 Un. Adm: (195693) HOSP. REG. DE SORRISO
 A Partir de: 01/05/2021 Até31/05/2021
 Qtde Plantões: 14

Processo N.: 252541/2021

Nome: (87501/3) VANIA BANFI DE QUADROS
Cargo/Função: (12036) NIVEL SUPERIOR ASSISTENCIAL
Referência: 000 Carga Horária: 40H
Un. Adm: (195693) HOSP. REG. DE SORRISO
A Partir de: 01/05/2021 Até31/05/2021
Qtde Plantões: 14

Processo N.: 197500/2021

Nome: (252355/2) VAVI SAMPAIO BARBOSA
Cargo/Função: (12050) NIVEL FUNDAMENTAL
Referência: 000 Carga Horária: 40H
Un. Adm: (195715) HOSP. REG. DE COLIDER
A Partir de: 01/04/2021 Até30/04/2021
Qtde Plantões: 13

Processo N.: 260187/2021

Nome: (252355/2) VAVI SAMPAIO BARBOSA
Cargo/Função: (12050) NIVEL FUNDAMENTAL
Referência: 000 Carga Horária: 40H
Un. Adm: (195715) HOSP. REG. DE COLIDER
A Partir de: 01/05/2021 Até31/05/2021
Qtde Plantões: 14

Processo N.: 213165/2021

Nome: (123819/1) VELINE FILOMENA SIMIONI DA SILVA
Cargo/Função: (4912) PROFIS TEC NIV SUPERIOR SERV SAUDE SUS
Referência: D-005 Carga Horária: 40H
Un. Adm: (197246) COORD. DE APOIO TECNICO DO CIAPS
A Partir de: 18/02/2021 Até28/02/2021
Qtde Plantões: 4

Processo N.: 254159/2021

Nome: (123819/1) VELINE FILOMENA SIMIONI DA SILVA
Cargo/Função: (4912) PROFIS TEC NIV SUPERIOR SERV SAUDE SUS
Referência: D-005 Carga Horária: 40H
Un. Adm: (197246) COORD. DE APOIO TECNICO DO CIAPS
A Partir de: 01/05/2021 Até31/05/2021
Qtde Plantões: 14

Processo N.: 250417/2021

Nome: (295796/1) VENINA CECILIA DE BARROS
Cargo/Função: (12044) NIVEL MEDIO ADMINISTRATIVO
Referência: 000 Carga Horária: 40H
Un. Adm: (118710) UNID.ESPEC. DE CONTR. MOVIMENTACAO DE PESSOAL
A Partir de: 01/05/2021 Até31/05/2021
Qtde Plantões: 14

Processo N.: 174510/2021

Nome: (279726/2) VERA LUCIA MARQUES DE LIMA
Cargo/Função: (12038) NIVEL TECNICO ASSISTENCIAL
Referência: 000 Carga Horária: 40H
Un. Adm: (195715) HOSP. REG. DE COLIDER
A Partir de: 01/03/2021 Até31/03/2021
Qtde Plantões: 13

Processo N.: 217171/2021

Nome: (279726/2) VERA LUCIA MARQUES DE LIMA
Cargo/Função: (12038) NIVEL TECNICO ASSISTENCIAL
Referência: 000 Carga Horária: 40H
Un. Adm: (195715) HOSP. REG. DE COLIDER
A Partir de: 01/04/2021 Até30/04/2021
Qtde Plantões: 14

Processo N.: 258705/2021

Nome: (279726/2) VERA LUCIA MARQUES DE LIMA
Cargo/Função: (12038) NIVEL TECNICO ASSISTENCIAL
Referência: 000 Carga Horária: 40H
Un. Adm: (195715) HOSP. REG. DE COLIDER
A Partir de: 01/05/2021 Até31/05/2021
Qtde Plantões: 14

Processo N.: 250417/2021

Nome: (299173/1) VERA PATRICIA ANDRADE MOREIRA
Cargo/Função: (12044) NIVEL MEDIO ADMINISTRATIVO
Referência: 000 Carga Horária: 40H
Un. Adm: (118710) UNID.ESPEC. DE CONTR. MOVIMENTACAO DE PESSOAL
A Partir de: 01/05/2021 Até31/05/2021
Qtde Plantões: 14

Processo N.: 212481/2021

Nome: (281495/2) VERONICA MARIA DA ROCHA SILVA
Cargo/Função: (12050) NIVEL FUNDAMENTAL
Referência: 000 Carga Horária: 40H
Un. Adm: (195715) HOSP. REG. DE COLIDER
A Partir de: 01/04/2021 Até30/04/2021
Qtde Plantões: 14

Processo N.: 249765/2021

Nome: (298716/1) VILMA LARREA DE ALENCAR SIMOES
Cargo/Função: (12038) NIVEL TECNICO ASSISTENCIAL
Referência: 000 Carga Horária: 40H
Un. Adm: (198315) GER. DO PROG. ESTADUAL DE IMUNIZACAO
A Partir de: 01/05/2021 Até31/05/2021
Qtde Plantões: 14

Processo N.: 250417/2021

Nome: (295330/1) VILMAR SOARES PEREIRA
Cargo/Função: (12044) NIVEL MEDIO ADMINISTRATIVO
Referência: 000 Carga Horária: 40H
Un. Adm: (118710) UNID.ESPEC. DE CONTR. MOVIMENTACAO DE PESSOAL
A Partir de: 01/05/2021 Até31/05/2021
Qtde Plantões: 14

Processo N.: 250829/2021

Nome: (84066/2) VILSON DE ANDRADE

Cargo/Função: (4946) PROFIS TEC NIV MEDIO SERV SAUDE SUS
Referência: D-008 Carga Horária: 40H
Un. Adm: (195715) HOSP. REG. DE COLIDER
A Partir de: 01/05/2021 Até31/05/2021
Qtde Plantões: 13

Processo N.: 260050/2021

Nome: (296720/1) VINICIUS LIMA DE SOUZA
Cargo/Função: (12046) NIVEL FUNDAMENTAL ADMINISTRATIVO
Referência: 000 Carga Horária: 40H
Un. Adm: (195715) HOSP. REG. DE COLIDER
A Partir de: 01/05/2021 Até31/05/2021
Qtde Plantões: 13

Processo N.: 250417/2021

Nome: (295787/1) VITORIA JAKELINE SILVA AMORIM
Cargo/Função: (12044) NIVEL MEDIO ADMINISTRATIVO
Referência: 000 Carga Horária: 40H
Un. Adm: (118710) UNID.ESPEC. DE CONTR. MOVIMENTACAO DE PESSOAL
A Partir de: 01/05/2021 Até31/05/2021
Qtde Plantões: 14

Processo N.: 250412/2021

Nome: (295142/1) VIVIAN ANDREIA MACEDO
Cargo/Função: (12044) NIVEL MEDIO ADMINISTRATIVO
Referência: 000 Carga Horária: 40H
Un. Adm: (118710) UNID.ESPEC. DE CONTR. MOVIMENTACAO DE PESSOAL
A Partir de: 01/05/2021 Até31/05/2021
Qtde Plantões: 14

Processo N.: 250603/2021

Nome: (300640/1) VIVIAN BATTISTELLA
Cargo/Função: (12038) NIVEL TECNICO ASSISTENCIAL
Referência: 000 Carga Horária: 40H
Un. Adm: (118710) UNID.ESPEC. DE CONTR. MOVIMENTACAO DE PESSOAL
A Partir de: 01/05/2021 Até31/05/2021
Qtde Plantões: 7

Processo N.: 250597/2021

Nome: (294879/1) VIVIAN CRISTINI AZEVEDO
Cargo/Função: (12036) NIVEL SUPERIOR ASSISTENCIAL
Referência: 000 Carga Horária: 40H
Un. Adm: (118710) UNID.ESPEC. DE CONTR. MOVIMENTACAO DE PESSOAL
A Partir de: 01/05/2021 Até31/05/2021
Qtde Plantões: 9

Processo N.: 217171/2021

Nome: (281501/3) VIVIANE DEBORA DA SILVA SOUZA
Cargo/Função: (12038) NIVEL TECNICO ASSISTENCIAL
Referência: 000 Carga Horária: 40H
Un. Adm: (195715) HOSP. REG. DE COLIDER
A Partir de: 01/04/2021 Até30/04/2021
Qtde Plantões: 14

Processo N.: 217255/2021

Nome: (281501/3) VIVIANE DEBORA DA SILVA SOUZA
Cargo/Função: (12038) NIVEL TECNICO ASSISTENCIAL
Referência: 000 Carga Horária: 40H
Un. Adm: (195715) HOSP. REG. DE COLIDER
A Partir de: 01/03/2021 Até31/03/2021
Qtde Plantões: 14

Processo N.: 258705/2021

Nome: (281501/3) VIVIANE DEBORA DA SILVA SOUZA
Cargo/Função: (12038) NIVEL TECNICO ASSISTENCIAL
Referência: 000 Carga Horária: 40H
Un. Adm: (195715) HOSP. REG. DE COLIDER
A Partir de: 01/05/2021 Até31/05/2021
Qtde Plantões: 14

Processo N.: 263206/2021

Nome: (114789/1) VIVIANE MARTINS SANTOS
Cargo/Função: (4912) PROFIS TEC NIV SUPERIOR SERV SAUDE SUS
Referência: D-004 Carga Horária: 30H
Un. Adm: (195758) HOSP. ESTADUAL LOUSITE FERREIRA DA SILVA
A Partir de: 05/01/2021 Até31/01/2021
Qtde Plantões: 10

Processo N.: 223146/2021

Nome: (289001/2) VIVIANI PREHL RODRIGUES
Cargo/Função: (12036) NIVEL SUPERIOR ASSISTENCIAL
Referência: 000 Carga Horária: 30H
Un. Adm: (195693) HOSP. REG. DE SORRISO
A Partir de: 01/04/2021 Até30/04/2021
Qtde Plantões: 10

Processo N.: 252105/2021

Nome: (90045/1) VOLMAR EHRHARDT
Cargo/Função: (4989) PROFIS APOIO SERV SAUDE SUS
Referência: D-007 Carga Horária: 40H
Un. Adm: (195693) HOSP. REG. DE SORRISO
A Partir de: 01/05/2021 Até31/05/2021
Qtde Plantões: 4

Processo N.: 257919/2021

Nome: (299545/1) WAGNER CONCEICAO DA SILVA VIEIRA
Cargo/Função: (12054) CONDUTOR DE AMBULANCIA
Referência: 000 Carga Horária: 40H
Un. Adm: (152196) COORD.DO SERVIÇO DE ATEND.MÓVEL DE URGÊNCIA DO SUS
A Partir de: 01/05/2021 Até31/05/2021
Qtde Plantões: 14

Processo N.: 257919/2021

Nome: (216021/4) WAGNER JUNER DE SOUZA SILVA
Cargo/Função: (12054) CONDUTOR DE AMBULANCIA

Referência: 000 Carga Horária: 40H
Un. Adm: (197041) COORD. DO SERV. DE ATEND. MOVEL DE URGENCIA -
SAMU
A Partir de: 01/05/2021 Até31/05/2021
Qtde Plantões: 14

Processo N.: 266497/2021
Nome: (214611/4) WALDEMIR MIRANDA DOS SANTOS
Cargo/Função: (12038) NIVEL TECNICO ASSISTENCIAL
Referência: 000 Carga Horária: 40H
Un. Adm: (197041) COORD. DO SERV. DE ATEND. MOVEL DE URGENCIA -
SAMU
A Partir de: 01/05/2021 Até31/05/2021
Qtde Plantões: 14

Processo N.: 250412/2021
Nome: (295068/1) WALDENISE LEMES DA CRUZ ALVES
Cargo/Função: (12044) NIVEL MEDIO ADMINISTRATIVO
Referência: 000 Carga Horária: 40H
Un. Adm: (118710) UNID.ESPEC. DE CONTR. MOVIMENTACAO DE PESSOAL
A Partir de: 01/05/2021 Até31/05/2021
Qtde Plantões: 14

Processo N.: 250417/2021
Nome: (299415/1) WALKER MARQUES ROSA
Cargo/Função: (12044) NIVEL MEDIO ADMINISTRATIVO
Referência: 000 Carga Horária: 40H
Un. Adm: (118710) UNID.ESPEC. DE CONTR. MOVIMENTACAO DE PESSOAL
A Partir de: 01/05/2021 Até31/05/2021
Qtde Plantões: 14

Processo N.: 250417/2021
Nome: (295205/1) WALLISON GONCALVES RODRIGUES
Cargo/Função: (12044) NIVEL MEDIO ADMINISTRATIVO
Referência: 000 Carga Horária: 40H
Un. Adm: (118710) UNID.ESPEC. DE CONTR. MOVIMENTACAO DE PESSOAL
A Partir de: 01/05/2021 Até31/05/2021
Qtde Plantões: 14

Processo N.: 254024/2021
Nome: (214535/5) WALMORY JOSE CARVALHO COSTA
Cargo/Função: (4946) PROFIS TEC NIV MEDIO SERV SAUDE SUS
Referência: A-001 Carga Horária: 40H
Un. Adm: (197238) SUPERINT. DO CIAPS
A Partir de: 01/05/2021 Até31/05/2021
Qtde Plantões: 12

Processo N.: 250597/2021
Nome: (304781/1) WALNEY OTAVIO SAMPAIO BARBOSA
Cargo/Função: (12036) NIVEL SUPERIOR ASSISTENCIAL
Referência: 000 Carga Horária: 40H
Un. Adm: (118710) UNID.ESPEC. DE CONTR. MOVIMENTACAO DE PESSOAL
A Partir de: 04/05/2021 Até31/05/2021
Qtde Plantões: 10

Processo N.: 189864/2021
Nome: (299040/1) WALTEIR SILVA DUTRA
Cargo/Função: (12050) NIVEL FUNDAMENTAL
Referência: 000 Carga Horária: 40H
Un. Adm: (118710) UNID.ESPEC. DE CONTR. MOVIMENTACAO DE PESSOAL
A Partir de: 01/04/2021 Até30/04/2021
Qtde Plantões: 14

Processo N.: 250400/2021
Nome: (299040/1) WALTEIR SILVA DUTRA
Cargo/Função: (12050) NIVEL FUNDAMENTAL
Referência: 000 Carga Horária: 40H
Un. Adm: (118710) UNID.ESPEC. DE CONTR. MOVIMENTACAO DE PESSOAL
A Partir de: 01/05/2021 Até31/05/2021
Qtde Plantões: 14

Processo N.: 212481/2021
Nome: (289210/2) WANDERLEIA APARECIDA ALBANO
Cargo/Função: (12050) NIVEL FUNDAMENTAL
Referência: 000 Carga Horária: 40H
Un. Adm: (195715) HOSP. REG. DE COLIDER
A Partir de: 01/04/2021 Até30/04/2021
Qtde Plantões: 12

Processo N.: 255886/2021
Nome: (289210/2) WANDERLEIA APARECIDA ALBANO
Cargo/Função: (12050) NIVEL FUNDAMENTAL
Referência: 000 Carga Horária: 40H
Un. Adm: (195715) HOSP. REG. DE COLIDER
A Partir de: 01/05/2021 Até31/05/2021
Qtde Plantões: 14

Processo N.: 266497/2021
Nome: (295099/2) WANDERLEIA CARVALHO PESCADA COSTA
Cargo/Função: (12038) NIVEL TECNICO ASSISTENCIAL
Referência: 000 Carga Horária: 40H
Un. Adm: (197041) COORD. DO SERV. DE ATEND. MOVEL DE URGENCIA -
SAMU
A Partir de: 01/05/2021 Até31/05/2021
Qtde Plantões: 14

Processo N.: 250603/2021
Nome: (295017/1) WANDERSON JOAO BRANDAO DE ARAUJO
Cargo/Função: (12038) NIVEL TECNICO ASSISTENCIAL
Referência: 000 Carga Horária: 40H
Un. Adm: (118710) UNID.ESPEC. DE CONTR. MOVIMENTACAO DE PESSOAL
A Partir de: 01/05/2021 Até31/05/2021
Qtde Plantões: 14

Processo N.: 266509/2021
Nome: (94857/1) WANESSA REZENDE SOUSA

Cargo/Função: (4912) PROFIS TEC NIV SUPERIOR SERV SAUDE SUS
Referência: D-007 Carga Horária: 30H
Un. Adm: (197033) SUPERINT. DE REG. DE URG. E EMERGENCIA
A Partir de: 01/05/2021 Até31/05/2021
Qtde Plantões: 10

Processo N.: 250603/2021
Nome: (304535/1) WELBER DE ALMEIDA FERREIRA
Cargo/Função: (12038) NIVEL TECNICO ASSISTENCIAL
Referência: 000 Carga Horária: 40H
Un. Adm: (118710) UNID.ESPEC. DE CONTR. MOVIMENTACAO DE PESSOAL
A Partir de: 01/05/2021 Até31/05/2021
Qtde Plantões: 14

Processo N.: 257919/2021
Nome: (304110/1) WELLINGTON FERREIRA SILVA
Cargo/Função: (12054) CONDUCTOR DE AMBULANCIA
Referência: 000 Carga Horária: 40H
Un. Adm: (152196) COORD.DO SERVIÇO DE ATEND.MÓVEL DE URGÊNCIA DO
SUS
A Partir de: 01/05/2021 Até31/05/2021
Qtde Plantões: 14

Processo N.: 246269/2021
Nome: (295515/1) WELLINGTON WDSO FERREIRA SOARES
Cargo/Função: (4946) PROFIS TEC NIV MEDIO SERV SAUDE SUS
Referência: A-001 Carga Horária: 40H
Un. Adm: (197238) SUPERINT. DO CIAPS
A Partir de: 01/03/2021 Até31/03/2021
Qtde Plantões: 14

Processo N.: 254024/2021
Nome: (295515/1) WELLINGTON WDSO FERREIRA SOARES
Cargo/Função: (4946) PROFIS TEC NIV MEDIO SERV SAUDE SUS
Referência: A-001 Carga Horária: 40H
Un. Adm: (197238) SUPERINT. DO CIAPS
A Partir de: 01/05/2021 Até31/05/2021
Qtde Plantões: 8

Processo N.: 248469/2021
Nome: (296359/1) WELLINGTON WEIMER SILVA CABRAL
Cargo/Função: (12044) NIVEL MEDIO ADMINISTRATIVO
Referência: 000 Carga Horária: 40H
Un. Adm: (195758) HOSP. ESTADUAL LOUSITE FERREIRA DA SILVA
A Partir de: 01/05/2021 Até31/05/2021
Qtde Plantões: 13

Processo N.: 250603/2021
Nome: (279494/2) WELLYTON AUGUSTO CAMPOS DA SILVA
Cargo/Função: (12038) NIVEL TECNICO ASSISTENCIAL
Referência: 000 Carga Horária: 40H
Un. Adm: (118710) UNID.ESPEC. DE CONTR. MOVIMENTACAO DE PESSOAL
A Partir de: 01/05/2021 Até31/05/2021
Qtde Plantões: 14

Processo N.: 252515/2021
Nome: (124197/1) WESLAINE VILELA DA SILVA
Cargo/Função: (4912) PROFIS TEC NIV SUPERIOR SERV SAUDE SUS
Referência: D-006 Carga Horária: 30H
Un. Adm: (197246) COORD. DE APOIO TECNICO DO CIAPS
A Partir de: 01/05/2021 Até31/05/2021
Qtde Plantões: 10

Processo N.: 250603/2021
Nome: (296901/1) WESLEI CARLOS DA SILVA
Cargo/Função: (12038) NIVEL TECNICO ASSISTENCIAL
Referência: 000 Carga Horária: 40H
Un. Adm: (118710) UNID.ESPEC. DE CONTR. MOVIMENTACAO DE PESSOAL
A Partir de: 01/05/2021 Até31/05/2021
Qtde Plantões: 7

Processo N.: 254477/2021
Nome: (302907/1) WESLEY JACOBOSKI DE SOUZA
Cargo/Função: (12046) NIVEL FUNDAMENTAL ADMINISTRATIVO
Referência: 000 Carga Horária: 40H
Un. Adm: (195740) HOSP. REG. DE SINOP
A Partir de: 01/04/2021 Até30/04/2021
Qtde Plantões: 14

Processo N.: 266497/2021
Nome: (232925/3) WEVERTON DA COSTA AMARAL SBIZERO
Cargo/Função: (12038) NIVEL TECNICO ASSISTENCIAL
Referência: 000 Carga Horária: 40H
Un. Adm: (197041) COORD. DO SERV. DE ATEND. MOVEL DE URGENCIA -
SAMU
A Partir de: 01/05/2021 Até31/05/2021
Qtde Plantões: 13

Processo N.: 250417/2021
Nome: (295331/1) WILKERNIA SANTIAGO PEREIRA
Cargo/Função: (12044) NIVEL MEDIO ADMINISTRATIVO
Referência: 000 Carga Horária: 40H
Un. Adm: (118710) UNID.ESPEC. DE CONTR. MOVIMENTACAO DE PESSOAL
A Partir de: 01/05/2021 Até31/05/2021
Qtde Plantões: 14

Processo N.: 271195/2021
Nome: (297056/1) WILLIAN ALVERI DA SILVA
Cargo/Função: (12046) NIVEL FUNDAMENTAL ADMINISTRATIVO
Referência: 000 Carga Horária: 40H
Un. Adm: (195731) HOSP REG DE ALTA FLORESTA ALBERT SABIN
A Partir de: 01/05/2021 Até31/05/2021
Qtde Plantões: 13

Processo N.: 250603/2021
Nome: (298622/1) WILLIAN FRANQUIS DE ARRUDA CASTRO

Cargo/Função: (12038) NIVEL TECNICO ASSISTENCIAL
Referência: 000 Carga Horária: 40H
Un. Adm: (118710) UNID.ESPEC. DE CONTR. MOVIMENTACAO DE PESSOAL
A Partir de: 01/05/2021 Até31/05/2021
Qtde Plantões: 13

Processo N.: 250603/2021

Nome: (47169/2) WILLIAN VIANA DA CRUZ
Cargo/Função: (12038) NIVEL TECNICO ASSISTENCIAL
Referência: 000 Carga Horária: 40H
Un. Adm: (118710) UNID.ESPEC. DE CONTR. MOVIMENTACAO DE PESSOAL
A Partir de: 01/05/2021 Até31/05/2021
Qtde Plantões: 14

Processo N.: 174510/2021

Nome: (210286/4) WILMA APARECIDA DE MOURA OLIVEIRA
Cargo/Função: (12038) NIVEL TECNICO ASSISTENCIAL
Referência: 000 Carga Horária: 40H
Un. Adm: (195715) HOSP. REG. DE COLIDER
A Partir de: 01/03/2021 Até31/03/2021
Qtde Plantões: 14

Processo N.: 258705/2021

Nome: (210286/4) WILMA APARECIDA DE MOURA OLIVEIRA
Cargo/Função: (12038) NIVEL TECNICO ASSISTENCIAL
Referência: 000 Carga Horária: 40H
Un. Adm: (195715) HOSP. REG. DE COLIDER
A Partir de: 01/05/2021 Até31/05/2021
Qtde Plantões: 11

Processo N.: 254477/2021

Nome: (298977/1) WILSON EBER DA SILVA GONCALVES
Cargo/Função: (12046) NIVEL FUNDAMENTAL ADMINISTRATIVO
Referência: 000 Carga Horária: 40H
Un. Adm: (195740) HOSP. REG. DE SINOP
A Partir de: 01/04/2021 Até30/04/2021
Qtde Plantões: 14

Processo N.: 250412/2021

Nome: (296825/1) YASMIN ASSIS DOS SANTOS
Cargo/Função: (12044) NIVEL MEDIO ADMINISTRATIVO
Referência: 000 Carga Horária: 40H
Un. Adm: (118710) UNID.ESPEC. DE CONTR. MOVIMENTACAO DE PESSOAL
A Partir de: 01/05/2021 Até31/05/2021
Qtde Plantões: 14

Processo N.: 250412/2021

Nome: (294849/1) YASMIN DA SILVA TONHOLI
Cargo/Função: (12044) NIVEL MEDIO ADMINISTRATIVO
Referência: 000 Carga Horária: 40H
Un. Adm: (118710) UNID.ESPEC. DE CONTR. MOVIMENTACAO DE PESSOAL
A Partir de: 01/05/2021 Até31/05/2021
Qtde Plantões: 13

Processo N.: 250400/2021

Nome: (300885/1) YURI IGOR DA CRUZ MOURA
Cargo/Função: (12050) NIVEL FUNDAMENTAL
Referência: 000 Carga Horária: 40H
Un. Adm: (118710) UNID.ESPEC. DE CONTR. MOVIMENTACAO DE PESSOAL
A Partir de: 01/05/2021 Até31/05/2021
Qtde Plantões: 14

Processo N.: 250603/2021

Nome: (297150/1) ZELIA FELINTO
Cargo/Função: (12038) NIVEL TECNICO ASSISTENCIAL
Referência: 000 Carga Horária: 40H
Un. Adm: (118710) UNID.ESPEC. DE CONTR. MOVIMENTACAO DE PESSOAL
A Partir de: 01/05/2021 Até31/05/2021
Qtde Plantões: 12

Processo N.: 266509/2021

Nome: (51795/3) ZENALDO APODACA
Cargo/Função: (4912) PROFIS TEC NIV SUPERIOR SERV SAUDE SUS
Referência: D-007 Carga Horária: 40H
Un. Adm: (152218) GER. DE ENFERMAGEM DO SAMU
A Partir de: 01/05/2021 Até31/05/2021
Qtde Plantões: 14

Processo N.: 249672/2021

Nome: (127762/6) ZENEIDE TEREZINHA PERONDI
Cargo/Função: (12038) NIVEL TECNICO ASSISTENCIAL
Referência: 000 Carga Horária: 40H
Un. Adm: (195693) HOSP. REG. DE SORRISO
A Partir de: 01/05/2021 Até31/05/2021
Qtde Plantões: 13

Processo N.: 269369/2021

Nome: (281897/2) ZENILDA GOMES BORGES
Cargo/Função: (12046) NIVEL FUNDAMENTAL ADMINISTRATIVO
Referência: 000 Carga Horária: 40H
Un. Adm: (195731) HOSP REG DE ALTA FLORESTA ALBERT SABIN
A Partir de: 08/05/2021 Até31/05/2021
Qtde Plantões: 12

Processo N.: 173991/2021

Nome: (94085/1) ZENILDA PEREIRA GOURLART
Cargo/Função: (4989) PROFIS APOIO SERV SAUDE SUS
Referência: D-005 Carga Horária: 40H
Un. Adm: (195715) HOSP. REG. DE COLIDER
A Partir de: 01/03/2021 Até31/03/2021
Qtde Plantões: 13

Processo N.: 217266/2021

Nome: (94085/1) ZENILDA PEREIRA GOURLART
Cargo/Função: (4989) PROFIS APOIO SERV SAUDE SUS
Referência: D-005 Carga Horária: 40H

Un. Adm: (195715) HOSP. REG. DE COLIDER
A Partir de: 01/04/2021 Até30/04/2021
Qtde Plantões: 9

Processo N.: 250827/2021

Nome: (94085/1) ZENILDA PEREIRA GOURLART
Cargo/Função: (4989) PROFIS APOIO SERV SAUDE SUS
Referência: D-005 Carga Horária: 40H
Un. Adm: (195715) HOSP. REG. DE COLIDER
A Partir de: 01/05/2021 Até31/05/2021
Qtde Plantões: 13

Processo N.: 35082/2021

Nome: (94085/1) ZENILDA PEREIRA GOURLART
Cargo/Função: (4989) PROFIS APOIO SERV SAUDE SUS
Referência: D-005 Carga Horária: 40H
Un. Adm: (195715) HOSP. REG. DE COLIDER
A Partir de: 01/12/2020 Até31/12/2020
Qtde Plantões: 12

Processo N.: 429660/2020

Nome: (94085/1) ZENILDA PEREIRA GOURLART
Cargo/Função: (4989) PROFIS APOIO SERV SAUDE SUS
Referência: D-005 Carga Horária: 40H
Un. Adm: (195715) HOSP. REG. DE COLIDER
A Partir de: 01/10/2020 Até31/10/2020
Qtde Plantões: 14

Processo N.: 174510/2021

Nome: (279505/2) ZENILDE DOS SANTOS
Cargo/Função: (12038) NIVEL TECNICO ASSISTENCIAL
Referência: 000 Carga Horária: 40H
Un. Adm: (195715) HOSP. REG. DE COLIDER
A Partir de: 01/03/2021 Até31/03/2021
Qtde Plantões: 13

Processo N.: 217171/2021

Nome: (279505/2) ZENILDE DOS SANTOS
Cargo/Função: (12038) NIVEL TECNICO ASSISTENCIAL
Referência: 000 Carga Horária: 40H
Un. Adm: (195715) HOSP. REG. DE COLIDER
A Partir de: 01/04/2021 Até30/04/2021
Qtde Plantões: 14

Processo N.: 258705/2021

Nome: (279505/2) ZENILDE DOS SANTOS
Cargo/Função: (12038) NIVEL TECNICO ASSISTENCIAL
Referência: 000 Carga Horária: 40H
Un. Adm: (195715) HOSP. REG. DE COLIDER
A Partir de: 01/05/2021 Até31/05/2021
Qtde Plantões: 10

Processo N.: 250829/2021

Nome: (95178/1) ZILDA DILKIN SCHARDONG
Cargo/Função: (4946) PROFIS TEC NIV MEDIO SERV SAUDE SUS
Referência: D-007 Carga Horária: 40H
Un. Adm: (195715) HOSP. REG. DE COLIDER
A Partir de: 01/05/2021 Até31/05/2021
Qtde Plantões: 14

Processo N.: 250603/2021

Nome: (295082/1) ZILDINETE PINHEIRO DOS ANJOS ARAUJO
Cargo/Função: (12038) NIVEL TECNICO ASSISTENCIAL
Referência: 000 Carga Horária: 40H
Un. Adm: (118710) UNID.ESPEC. DE CONTR. MOVIMENTACAO DE PESSOAL
A Partir de: 01/05/2021 Até31/05/2021
Qtde Plantões: 14

Processo N.: 250603/2021

Nome: (295521/1) ZILMA SOARES NERIS
Cargo/Função: (12038) NIVEL TECNICO ASSISTENCIAL
Referência: 000 Carga Horária: 40H
Un. Adm: (118710) UNID.ESPEC. DE CONTR. MOVIMENTACAO DE PESSOAL
A Partir de: 01/05/2021 Até31/05/2021
Qtde Plantões: 13

Processo N.: 250603/2021

Nome: (295847/1) ZULEIDE APARECIDA SANTOS BRITO
Cargo/Função: (12038) NIVEL TECNICO ASSISTENCIAL
Referência: 000 Carga Horária: 40H
Un. Adm: (118710) UNID.ESPEC. DE CONTR. MOVIMENTACAO DE PESSOAL
A Partir de: 01/05/2021 Até31/05/2021
Qtde Plantões: 14

Processo N.: 254385/2021

Nome: (96593/1) ZULEIKA CARMO PADILHA
Cargo/Função: (4912) PROFIS TEC NIV SUPERIOR SERV SAUDE SUS
Referência: D-007 Carga Horária: 30H
Un. Adm: (197246) COORD. DE APOIO TECNICO DO CIAPS
A Partir de: 01/05/2021 Até31/05/2021
Qtde Plantões: 10

Processo N.: 250603/2021

Nome: (295070/1) ZULMIRA ROCHA DE OLIVEIRA
Cargo/Função: (12038) NIVEL TECNICO ASSISTENCIAL
Referência: 000 Carga Horária: 40H
Un. Adm: (118710) UNID.ESPEC. DE CONTR. MOVIMENTACAO DE PESSOAL
A Partir de: 01/05/2021 Até31/05/2021
Qtde Plantões: 13

PUBLICADA, REGISTRADA, CUMPRADA-SE.
Cuiabá-MT, 21 de Julho de 2021.
Gilberto Gomes de Figueiredo
Secretário de Estado de Saúde

PORTARIA/SES/00401/2021
22/07/2021

DE:

O Secretário de Estado de Saúde no uso de suas atribuições que lhes são conferidas por lei,

Resolve: RETIFICAR

Evento: Regime de Plantão SUS LC n°441/2011

Processo N.: 174220/2021

Nome: (296906/1) ANDREA SILVA STAFFORD

Cargo/Função: (12036) NIVEL SUPERIOR ASSISTENCIAL

Referência: 000 Carga Horária: 40H

Un. Adm: (118710) UNID.ESPEC. DE CONTR. MOVIMENTACAO DE PESSOAL

A Partir de: 01/01/2021 Até31/01/2021

Qtde Plantões: 13

PUBLICADA, REGISTRADA, CUMPRÁ-SE.

Cuiabá-MT, 21 de Julho de 2021.

Gilberto Gomes de Figueiredo

Secretário de Estado de Saúde

O Secretário de Estado de Saúde no uso de suas atribuições que lhes são conferidas por lei,

Resolve: PRORROGAR - SES

Objeto: CONTRATAÇÃO TEMPORARIA

CONTRATO/SES/08156/2021 DE: 22/07/2021

Processo N°: 265516/2021

Contratado: (101511/17) MARIANE REGINA DA SILVA

CPF: 824.081.061-68

Cargo/Função: (12036) NIVEL SUPERIOR ASSISTENCIAL

Perfil Profissional: PSICÓLOGO

Carga Horária: 40 horas semanais

Un. Adm: (136913) DIR. DO CRIDAC - SUS

Até: 04/07/2022

PUBLICADA, REGISTRADA, CUMPRÁ-SE.

Cuiabá-MT, 21 de Julho de 2021.

Gilberto Gomes de Figueiredo

Secretário de Estado de Saúde

O Secretário de Estado de Saúde no uso de suas atribuições que lhes são conferidas por lei,

Resolve: AUTORIZAR - SES

Objeto: CONTRATAÇÃO TEMPORARIA

CONTRATO/SES/08157/2021 DE: 22/07/2021

Processo N°: 280788/2021

Contratado: (101794/77) LEONICE MADALENA DE OLIVEIRA

CPF: 970.734.401-63

Cargo/Função: (12036) NIVEL SUPERIOR ASSISTENCIAL

Perfil Profissional: FONOAUDIÓLOGO

Carga Horária: 40 horas semanais

Un. Adm: (195758) HOSP. ESTADUAL LOUSITE FERREIRA DA SILVA

A Partir de: 28/06/2021 Até27/06/2022

CONTRATO/SES/08158/2021 DE: 22/07/2021

Processo N°: 317156/2021

Contratado: (114742/7) ALICIANA ALVES FREITAS MOKFA

CPF: 983.259.651-34

Cargo/Função: (12036) NIVEL SUPERIOR ASSISTENCIAL

Perfil Profissional: ASSIST. SOCIAL

Carga Horária: 30 horas semanais

Un. Adm: (118710) UNID.ESPEC. DE CONTR. MOVIMENTACAO DE PESSOAL

A Partir de: 14/07/2021 Até31/08/2021

CONTRATO/SES/08159/2021 DE: 22/07/2021

Processo N°: 258845/2021

Contratado: (120485/3) MOACIR LOURENCO CARLOS JUNIOR

CPF: 178.238.878-86

Cargo/Função: (12036) NIVEL SUPERIOR ASSISTENCIAL

Perfil Profissional: MÉDICO

Carga Horária: 20 horas semanais

Un. Adm: (135860) SUPERINT. DE ATENCAO A SAUDE

A Partir de: 28/06/2021 Até27/06/2022

CONTRATO/SES/08160/2021 DE: 22/07/2021

Processo N°: 150228/2021

Contratado: (125127/3) TANIA MARIA DA SILVA SIMAO

CPF: 568.050.631-91

Cargo/Função: (12038) NIVEL TECNICO ASSISTENCIAL

Perfil Profissional: TÊC. ENFERMAGEM

Carga Horária: 40 horas semanais

Un. Adm: (197289) COORD. DO LAR DOCE LAR

A Partir de: 01/07/2021 Até30/06/2022

PUBLICADA, REGISTRADA, CUMPRÁ-SE.

Cuiabá-MT, 21 de Julho de 2021.

Gilberto Gomes de Figueiredo

Secretário de Estado de Saúde

O Secretário de Estado de Saúde no uso de suas atribuições que lhes são conferidas por lei,

Resolve: PRORROGAR - SES

Objeto: CONTRATAÇÃO TEMPORARIA

CONTRATO/SES/08161/2021 DE: 22/07/2021

Processo N°: 153507/2021

Contratado: (143384/10) LUCIANA STELLA SARMENTO PINHEIRO DE

ALMEIDA

CPF: 838.908.311-68

Cargo/Função: (12030) DIRETOR TEC UNIDADE HOSPITALAR

Perfil Profissional:

Carga Horária: 40 horas semanais

Un. Adm: (197238) SUPERINT. DO CIAPS

Até: 08/01/2022

PUBLICADA, REGISTRADA, CUMPRÁ-SE.

Cuiabá-MT, 21 de Julho de 2021.

Gilberto Gomes de Figueiredo

Secretário de Estado de Saúde

O Secretário de Estado de Saúde no uso de suas atribuições que lhes são conferidas por lei,

Resolve: AUTORIZAR

Objeto: CONTRATAÇÃO TEMPORARIA POR MOTIVO DE URGÊNCIA

CONTRATO/SES/08162/2021 DE: 22/07/2021

Processo N°: 57892/2021

Contratado: (214608/7) ROSIENE LEONEL DE OLIVEIRA

CPF: 014.062.676-00

Cargo/Função: (4946) PROFIS TEC NIV MEDIO SERV SAUDE SUS

Referência: A-001 Carga Horária: 40 horas semanais

Un. Adm: (197238) SUPERINT. DO CIAPS

A Partir de: 01/06/2021 Até31/05/2022

PUBLICADA, REGISTRADA, CUMPRÁ-SE.

Cuiabá-MT, 21 de Julho de 2021.

Gilberto Gomes de Figueiredo

Secretário de Estado de Saúde

O Secretário de Estado de Saúde no uso de suas atribuições que lhes são conferidas por lei,

Resolve: AUTORIZAR - SES

Objeto: CONTRATAÇÃO TEMPORARIA

CONTRATO/SES/08163/2021 DE: 22/07/2021

Processo N°: 290763/2021

Contratado: (232773/3) ALEXANDRE DE ALMEIDA SILVA

CPF: 073.531.746-17

Cargo/Função: (12038) NIVEL TECNICO ASSISTENCIAL

Perfil Profissional: TÊC. RADIOLOGIA

Carga Horária: 24 horas semanais

Un. Adm: (118710) UNID.ESPEC. DE CONTR. MOVIMENTACAO DE PESSOAL

A Partir de: 15/07/2021 Até14/07/2022

PUBLICADA, REGISTRADA, CUMPRÁ-SE.

Cuiabá-MT, 21 de Julho de 2021.

Gilberto Gomes de Figueiredo

Secretário de Estado de Saúde

O Secretário de Estado de Saúde no uso de suas atribuições que lhes são conferidas por lei,

Resolve: AUTORIZAR

Objeto: CONTRATAÇÃO TEMPORARIA POR MOTIVO DE URGÊNCIA

CONTRATO/SES/08164/2021 DE: 22/07/2021

Processo N°: 112817/2021

Contratado: (250082/3) LILIANE CAETANO DA SILVA

CPF: 081.934.826-03

Cargo/Função: (4912) PROFIS TEC NIV SUPERIOR SERV SAUDE SUS

Referência: A-001 Carga Horária: 30 horas semanais

Un. Adm: (197238) SUPERINT. DO CIAPS

A Partir de: 02/07/2021 Até01/07/2022

PUBLICADA, REGISTRADA, CUMPRÁ-SE.

Cuiabá-MT, 21 de Julho de 2021.

Gilberto Gomes de Figueiredo

Secretário de Estado de Saúde

O Secretário de Estado de Saúde no uso de suas atribuições que lhes são conferidas por lei,

Resolve: AUTORIZAR - SES

Objeto: CONTRATAÇÃO TEMPORARIA

CONTRATO/SES/08165/2021 DE: 22/07/2021

Processo N°: 290763/2021

Contratado: (269766/5) SIRLENE DE CARVALHO

CPF: 802.070.571-68

Cargo/Função: (12038) NIVEL TECNICO ASSISTENCIAL

Perfil Profissional: TÊC. ENFERMAGEM

Carga Horária: 40 horas semanais

Un. Adm: (118710) UNID.ESPEC. DE CONTR. MOVIMENTACAO DE PESSOAL

A Partir de: 29/07/2021 Até28/07/2022

PUBLICADA, REGISTRADA, CUMPRÁ-SE.

Cuiabá-MT, 21 de Julho de 2021.

Gilberto Gomes de Figueiredo

Secretário de Estado de Saúde

O Secretário de Estado de Saúde no uso de suas atribuições que lhes são conferidas por lei,

Resolve: PRORROGAR - SES

Objeto: CONTRATAÇÃO TEMPORARIA

CONTRATO/SES/08166/2021 DE: 22/07/2021

Processo N°: 255360/2021

Contratado: (272381/3) JONATHAN MARIO AZEVEDO LEITE
 CPF: 028.782.731-33
 Cargo/Função: (12044) NIVEL MEDIO ADMINISTRATIVO
 Perfil Profissional: ASS.ADMINISTRATIVO
 Carga Horária: 40 horas semanais
 Un. Adm: (183490) SUPERINT. DE ASSISTENCIA FARMACEUTICA
 Até: 09/07/2022

PUBLICADA, REGISTRADA, CUMPR-SE.
 Cuiabá-MT, 21 de Julho de 2021.
 Gilberto Gomes de Figueiredo
 Secretário de Estado de Saúde

O Secretário de Estado de Saúde no uso de suas atribuições que lhes são conferidas por lei,

Resolve: AUTORIZAR - SES
 Objeto: CONTRATAÇÃO TEMPORARIA

CONTRATO/SES/08167/2021 DE: 22/07/2021

Processo Nº: 250976/2021
 Contratado: (273936/4) EMANUELLE MIRANDA
 CPF: 022.113.031-45
 Cargo/Função: (12052) ASSISTENTE DE DIREÇÃO III
 Perfil Profissional:
 Carga Horária: 40 horas semanais
 Un. Adm: (196789) SUPERINT. DE OBRAS, REFORMAS E MANUTENCAO
 A Partir de: 09/07/2021 Até08/07/2022

PUBLICADA, REGISTRADA, CUMPR-SE.
 Cuiabá-MT, 21 de Julho de 2021.
 Gilberto Gomes de Figueiredo
 Secretário de Estado de Saúde

O Secretário de Estado de Saúde no uso de suas atribuições que lhes são conferidas por lei,

Resolve: DISTRATAR - SES
 Objeto: CONTRATAÇÃO TEMPORARIA

CONTRATO/SES/08168/2021 DE: 22/07/2021

Processo Nº: 313463/2021
 Contratado: (279966/2) ALEXANDRE VIEIRA CARDENETTI
 CPF: 069.879.426-50
 Cargo/Função: (12044) NIVEL MEDIO ADMINISTRATIVO
 Perfil Profissional: ASS.ADMINISTRATIVO
 Carga Horária: 40 horas semanais
 Un. Adm: (196649) SUPERINT. DE FINANÇAS
 Em: 13/07/2021

PUBLICADA, REGISTRADA, CUMPR-SE.
 Cuiabá-MT, 21 de Julho de 2021.
 Gilberto Gomes de Figueiredo
 Secretário de Estado de Saúde

O Secretário de Estado de Saúde no uso de suas atribuições que lhes são conferidas por lei,

Resolve: AUTORIZAR - SES
 Objeto: CONTRATAÇÃO TEMPORARIA

CONTRATO/SES/08169/2021 DE: 22/07/2021

Processo Nº: 288251/2021
 Contratado: (281267/3) NELMA CABRAL DE OLIVEIRA
 CPF: 786.114.741-04
 Cargo/Função: (12038) NIVEL TECNICO ASSISTENCIAL
 Perfil Profissional: TÈC. ENFERMAGEM
 Carga Horária: 40 horas semanais
 Un. Adm: (195707) HOSP REG DOUTOR ANTONIO CARLOS SOUTO FONTES
 A Partir de: 01/07/2021 Até30/06/2022

CONTRATO/SES/08170/2021 DE: 22/07/2021

Processo Nº: 282108/2021
 Contratado: (281329/3) DJONATA ALEXANDRE MORAES
 CPF: 061.572.221-07
 Cargo/Função: (12050) NIVEL FUNDAMENTAL
 Perfil Profissional: OFICIAL MANUTENCAO
 Carga Horária: 40 horas semanais
 Un. Adm: (195715) HOSP. REG. DE COLIDER
 A Partir de: 01/07/2021 Até30/06/2022

CONTRATO/SES/08171/2021 DE: 22/07/2021

Processo Nº: 283964/2021
 Contratado: (281392/2) ELIZANGELA PEREIRA DOS SANTOS
 CPF: 010.387.671-56
 Cargo/Função: (12042) NIVEL SUPERIOR ADMINISTRATIVO
 Perfil Profissional: ANALISTA ADMIN
 Carga Horária: 40 horas semanais
 Un. Adm: (195715) HOSP. REG. DE COLIDER
 A Partir de: 01/07/2021 Até30/06/2022

CONTRATO/SES/08172/2021 DE: 22/07/2021

Processo Nº: 284483/2021
 Contratado: (281474/3) JESSICA BARBOSA TEIXEIRA
 CPF: 037.091.731-67
 Cargo/Função: (12036) NIVEL SUPERIOR ASSISTENCIAL
 Perfil Profissional: ENFERMEIRO
 Carga Horária: 40 horas semanais
 Un. Adm: (195715) HOSP. REG. DE COLIDER
 A Partir de: 01/07/2021 Até30/06/2022

CONTRATO/SES/08173/2021 DE: 22/07/2021

Processo Nº: 299454/2021
 Contratado: (281601/4) ANNA PAULA RODRIGUES DE SOUZA SARTORI

CPF: 009.985.331-06
 Cargo/Função: (12036) NIVEL SUPERIOR ASSISTENCIAL
 Perfil Profissional: ENFERMEIRO
 Carga Horária: 40 horas semanais
 Un. Adm: (190713) GAB. DO SECRET. ADJ. DO COMPLEXO REGULADOR
 A Partir de: 05/07/2021 Até04/07/2022

CONTRATO/SES/08174/2021 DE: 22/07/2021

Processo Nº: 290763/2021
 Contratado: (282258/3) MARLENE DIVINA CORREIA
 CPF: 954.257.131-34
 Cargo/Função: (12038) NIVEL TECNICO ASSISTENCIAL
 Perfil Profissional: TÈC. ENFERMAGEM
 Carga Horária: 40 horas semanais
 Un. Adm: (118710) UNID.ESPEC. DE CONTR. MOVIMENTACAO DE PESSOAL
 A Partir de: 24/07/2021 Até23/07/2022

PUBLICADA, REGISTRADA, CUMPR-SE.
 Cuiabá-MT, 21 de Julho de 2021.
 Gilberto Gomes de Figueiredo
 Secretário de Estado de Saúde

O Secretário de Estado de Saúde no uso de suas atribuições que lhes são conferidas por lei,

Resolve: PRORROGAR - SES
 Objeto: CONTRATAÇÃO TEMPORARIA

CONTRATO/SES/08175/2021 DE: 22/07/2021

Processo Nº: 219798/2021
 Contratado: (289465/2) KEYLA LIMA LOUREIRO DA ROCHA
 CPF: 700.029.321-72
 Cargo/Função: (12036) NIVEL SUPERIOR ASSISTENCIAL
 Perfil Profissional: MÈDICO
 Carga Horária: 20 horas semanais
 Un. Adm: (118710) UNID.ESPEC. DE CONTR. MOVIMENTACAO DE PESSOAL
 Até: 05/07/2022

CONTRATO/SES/08176/2021 DE: 22/07/2021

Processo Nº: 264388/2021
 Contratado: (289505/2) ADRIANO FERNANDES DOS SANTOS
 CPF: 918.482.456-53
 Cargo/Função: (12042) NIVEL SUPERIOR ADMINISTRATIVO
 Perfil Profissional: ANALISTA ADMIN
 Carga Horária: 40 horas semanais
 Un. Adm: (179582) SUPERINT. ADMINISTRATIVA
 Até: 05/07/2022

CONTRATO/SES/08177/2021 DE: 22/07/2021

Processo Nº: 249752/2021
 Contratado: (289525/2) RENATA MARCELLE DA SILVA ASSUNCAO
 CPF: 047.601.631-23
 Cargo/Função: (12044) NIVEL MEDIO ADMINISTRATIVO
 Perfil Profissional: ASS.ADMINISTRATIVO
 Carga Horária: 40 horas semanais
 Un. Adm: (197084) COORD. DE PROGRAM. DE ACOES E SERV. DE SAUDE
 Até: 04/07/2022

CONTRATO/SES/08178/2021 DE: 22/07/2021

Processo Nº: 265489/2021
 Contratado: (289655/2) MARIA ELISA PONCE SALLES
 CPF: 398.680.928-76
 Cargo/Função: (12036) NIVEL SUPERIOR ASSISTENCIAL
 Perfil Profissional: FONOAUDIÓLOGO
 Carga Horária: 30 horas semanais
 Un. Adm: (136913) DIR. DO CRIDAC - SUS
 Até: 05/07/2022

CONTRATO/SES/08179/2021 DE: 22/07/2021

Processo Nº: 265480/2021
 Contratado: (289658/2) LEONORA DE SENA
 CPF: 003.991.951-06
 Cargo/Função: (12036) NIVEL SUPERIOR ASSISTENCIAL
 Perfil Profissional: FISIOTERAPEUTA
 Carga Horária: 30 horas semanais
 Un. Adm: (136913) DIR. DO CRIDAC - SUS
 Até: 05/07/2022

CONTRATO/SES/08180/2021 DE: 22/07/2021

Processo Nº: 265462/2021
 Contratado: (289675/2) CRIZIENE MELO VINHAL
 CPF: 941.087.731-87
 Cargo/Função: (12036) NIVEL SUPERIOR ASSISTENCIAL
 Perfil Profissional: PSICÓLOGO
 Carga Horária: 40 horas semanais
 Un. Adm: (136913) DIR. DO CRIDAC - SUS
 Até: 05/07/2022

CONTRATO/SES/08181/2021 DE: 22/07/2021

Processo Nº: 265573/2021
 Contratado: (289755/2) TAYS RODRIGUES DILDA
 CPF: 017.820.221-55
 Cargo/Função: (12036) NIVEL SUPERIOR ASSISTENCIAL
 Perfil Profissional: MÈDICO
 Carga Horária: 20 horas semanais
 Un. Adm: (136913) DIR. DO CRIDAC - SUS
 Até: 05/07/2022

PUBLICADA, REGISTRADA, CUMPR-SE.
 Cuiabá-MT, 21 de Julho de 2021.
 Gilberto Gomes de Figueiredo
 Secretário de Estado de Saúde

O Secretário de Estado de Saúde no uso de suas atribuições que lhes são conferidas por lei,

Resolve: AUTORIZAR - SES

Objeto: CONTRATAÇÃO TEMPORARIA

CONTRATO/SES/08182/2021 DE: 22/07/2021
 Processo N°: 316942/2021
 Contratado: (291215/3) ANDERSON HENRIQUE DA SILVA MARTINS
 CPF: 878.876.731-00
 Cargo/Função: (12032) ASSESSOR TEC DE DIREÇÃO I
 Perfil Profissional:
 Carga Horária: 40 horas semanais
 Un. Adm: (196576) GAB. SEC. ADJ. ADM, GEST. DO TRAB E EDUC. NA

SAUDE
 A Partir de: 29/07/2021 Até28/07/2022

CONTRATO/SES/08183/2021 DE: 22/07/2021
 Processo N°: 286889/2021
 Contratado: (292276/3) ROSIRLEI FRANCISCO MARTINS
 CPF: 627.812.351-72
 Cargo/Função: (12038) NIVEL TECNICO ASSISTENCIAL
 Perfil Profissional: TÈC. ENFERMAGEM
 Carga Horária: 40 horas semanais
 Un. Adm: (195685) HOSP. REG. DE RONDONOPOLIS IRMÆLZA GIOVANELLA
 A Partir de: 01/07/2021 Até30/06/2022

PUBLICADA, REGISTRADA, CUMpra-SE.
 Cuiabá-MT, 21 de Julho de 2021.
 Gilberto Gomes de Figueiredo
 Secretário de Estado de Saúde

O Secretário de Estado de Saúde no uso de suas atribuições que lhes são conferidas por lei,

Resolve: PRORROGAR - SES

Objeto: CONTRATAÇÃO TEMPORARIA

CONTRATO/SES/08184/2021 DE: 22/07/2021
 Processo N°: 266842/2021
 Contratado: (292890/2) LARA RODRIGUES FELIX
 CPF: 033.944.931-44
 Cargo/Função: (12036) NIVEL SUPERIOR ASSISTENCIAL
 Perfil Profissional: ENFERMEIRO
 Carga Horária: 40 horas semanais
 Un. Adm: (195740) HOSP. REG. DE SINOP
 Até: 05/07/2022

CONTRATO/SES/08185/2021 DE: 22/07/2021
 Processo N°: 282000/2021
 Contratado: (294091/3) BRUNO CESAR DA SILVA XAVIER
 CPF: 013.442.461-17
 Cargo/Função: (12036) NIVEL SUPERIOR ASSISTENCIAL
 Perfil Profissional: BIOMÉDICO
 Carga Horária: 40 horas semanais
 Un. Adm: (136557) DIR. DO LAB. CENT. DE SAUDE PUB. DO ESTADO DE MT
 Até: 09/07/2022

PUBLICADA, REGISTRADA, CUMpra-SE.
 Cuiabá-MT, 21 de Julho de 2021.
 Gilberto Gomes de Figueiredo
 Secretário de Estado de Saúde

O Secretário de Estado de Saúde no uso de suas atribuições que lhes são conferidas por lei,

Resolve: AUTORIZAR - SES

Objeto: CONTRATAÇÃO TEMPORARIA

CONTRATO/SES/08186/2021 DE: 22/07/2021
 Processo N°: 290763/2021
 Contratado: (295004/2) GESSYCA SORAIA GOMES DE ARAUJO
 CPF: 045.312.331-74
 Cargo/Função: (12038) NIVEL TECNICO ASSISTENCIAL
 Perfil Profissional: TÈC. ENFERMAGEM
 Carga Horária: 40 horas semanais
 Un. Adm: (118710) UNID.ESPEC. DE CONTR. MOVIMENTACAO DE PESSOAL
 A Partir de: 03/07/2021 Até02/07/2022

CONTRATO/SES/08187/2021 DE: 22/07/2021
 Processo N°: 290763/2021
 Contratado: (295008/2) SILAS ESTEFANOSKI
 CPF: 441.937.181-15
 Cargo/Função: (12038) NIVEL TECNICO ASSISTENCIAL
 Perfil Profissional: TÈC. ENFERMAGEM
 Carga Horária: 40 horas semanais
 Un. Adm: (118710) UNID.ESPEC. DE CONTR. MOVIMENTACAO DE PESSOAL
 A Partir de: 03/07/2021 Até02/07/2022

CONTRATO/SES/08188/2021 DE: 22/07/2021
 Processo N°: 290763/2021
 Contratado: (295012/2) ALESSANDRA DO NASCIMENTO
 CPF: 002.510.931-66
 Cargo/Função: (12038) NIVEL TECNICO ASSISTENCIAL
 Perfil Profissional: TÈC. ENFERMAGEM
 Carga Horária: 40 horas semanais
 Un. Adm: (118710) UNID.ESPEC. DE CONTR. MOVIMENTACAO DE PESSOAL
 A Partir de: 03/07/2021 Até02/07/2022

CONTRATO/SES/08189/2021 DE: 22/07/2021
 Processo N°: 290763/2021
 Contratado: (295013/2) MARILZA ALVES DO NASCIMENTO
 CPF: 474.889.211-00
 Cargo/Função: (12038) NIVEL TECNICO ASSISTENCIAL

Perfil Profissional: TÈC. ENFERMAGEM
 Carga Horária: 40 horas semanais
 Un. Adm: (118710) UNID.ESPEC. DE CONTR. MOVIMENTACAO DE PESSOAL
 A Partir de: 03/07/2021 Até02/07/2022

CONTRATO/SES/08190/2021 DE: 22/07/2021
 Processo N°: 290763/2021
 Contratado: (295070/2) ZULMIRA ROCHA DE OLIVEIRA
 CPF: 496.283.211-53
 Cargo/Função: (12038) NIVEL TECNICO ASSISTENCIAL
 Perfil Profissional: TÈC. ENFERMAGEM
 Carga Horária: 40 horas semanais
 Un. Adm: (118710) UNID.ESPEC. DE CONTR. MOVIMENTACAO DE PESSOAL
 A Partir de: 08/07/2021 Até07/07/2022

CONTRATO/SES/08191/2021 DE: 22/07/2021
 Processo N°: 290763/2021
 Contratado: (295074/2) ADVAIR ESTROGILDA PINHEIRO
 CPF: 314.513.141-91
 Cargo/Função: (12038) NIVEL TECNICO ASSISTENCIAL
 Perfil Profissional: TÈC. ENFERMAGEM
 Carga Horária: 40 horas semanais
 Un. Adm: (118710) UNID.ESPEC. DE CONTR. MOVIMENTACAO DE PESSOAL
 A Partir de: 08/07/2021 Até07/07/2022

CONTRATO/SES/08192/2021 DE: 22/07/2021
 Processo N°: 290763/2021
 Contratado: (295075/2) DIRACY COELHO DOS SANTOS
 CPF: 393.797.361-34
 Cargo/Função: (12038) NIVEL TECNICO ASSISTENCIAL
 Perfil Profissional: TÈC. ENFERMAGEM
 Carga Horária: 40 horas semanais
 Un. Adm: (118710) UNID.ESPEC. DE CONTR. MOVIMENTACAO DE PESSOAL
 A Partir de: 08/07/2021 Até07/07/2022

CONTRATO/SES/08193/2021 DE: 22/07/2021
 Processo N°: 290763/2021
 Contratado: (295082/2) ZILDINETE PINHEIRO DOS ANJOS ARAUJO
 CPF: 627.145.621-91
 Cargo/Função: (12038) NIVEL TECNICO ASSISTENCIAL
 Perfil Profissional: TÈC. FARMÁCIA
 Carga Horária: 40 horas semanais
 Un. Adm: (118710) UNID.ESPEC. DE CONTR. MOVIMENTACAO DE PESSOAL
 A Partir de: 04/07/2021 Até03/07/2022

CONTRATO/SES/08194/2021 DE: 22/07/2021
 Processo N°: 290763/2021
 Contratado: (295083/2) FERNANDA CRISTINA BORGES ARAUJO JESUS
 CPF: 007.063.421-19
 Cargo/Função: (12036) NIVEL SUPERIOR ASSISTENCIAL
 Perfil Profissional: PSICÓLOGO
 Carga Horária: 40 horas semanais
 Un. Adm: (118710) UNID.ESPEC. DE CONTR. MOVIMENTACAO DE PESSOAL
 A Partir de: 04/07/2021 Até03/07/2022

CONTRATO/SES/08195/2021 DE: 22/07/2021
 Processo N°: 290763/2021
 Contratado: (295084/2) LUCIMARIA BATISTA DOS SANTOS
 CPF: 785.830.041-53
 Cargo/Função: (12038) NIVEL TECNICO ASSISTENCIAL
 Perfil Profissional: TÈC. ENFERMAGEM
 Carga Horária: 40 horas semanais
 Un. Adm: (118710) UNID.ESPEC. DE CONTR. MOVIMENTACAO DE PESSOAL
 A Partir de: 04/07/2021 Até03/07/2022

CONTRATO/SES/08196/2021 DE: 22/07/2021
 Processo N°: 290763/2021
 Contratado: (295095/2) SELMA MARQUES DO CARMO
 CPF: 000.738.871-37
 Cargo/Função: (12038) NIVEL TECNICO ASSISTENCIAL
 Perfil Profissional: TÈC. ENFERMAGEM
 Carga Horária: 40 horas semanais
 Un. Adm: (118710) UNID.ESPEC. DE CONTR. MOVIMENTACAO DE PESSOAL
 A Partir de: 02/07/2021 Até01/07/2022

CONTRATO/SES/08197/2021 DE: 22/07/2021
 Processo N°: 290763/2021
 Contratado: (295107/3) MARIA APARECIDA DA SILVA
 CPF: 629.565.401-06
 Cargo/Função: (12038) NIVEL TECNICO ASSISTENCIAL
 Perfil Profissional: TÈC. ENFERMAGEM
 Carga Horária: 40 horas semanais
 Un. Adm: (118710) UNID.ESPEC. DE CONTR. MOVIMENTACAO DE PESSOAL
 A Partir de: 08/07/2021 Até07/07/2022

CONTRATO/SES/08198/2021 DE: 22/07/2021
 Processo N°: 290763/2021
 Contratado: (295139/2) ALVINA LEITE DA SILVA BATISTA
 CPF: 468.403.701-00
 Cargo/Função: (12038) NIVEL TECNICO ASSISTENCIAL
 Perfil Profissional: TÈC. ENFERMAGEM
 Carga Horária: 40 horas semanais
 Un. Adm: (118710) UNID.ESPEC. DE CONTR. MOVIMENTACAO DE PESSOAL
 A Partir de: 08/07/2021 Até07/07/2022

CONTRATO/SES/08199/2021 DE: 22/07/2021
 Processo N°: 290763/2021
 Contratado: (295250/2) CELESTINA LUCIA DA SILVA
 CPF: 496.002.651-00
 Cargo/Função: (12038) NIVEL TECNICO ASSISTENCIAL
 Perfil Profissional: TÈC. ENFERMAGEM
 Carga Horária: 40 horas semanais
 Un. Adm: (118710) UNID.ESPEC. DE CONTR. MOVIMENTACAO DE PESSOAL
 A Partir de: 08/07/2021 Até07/07/2022

CONTRATO/SES/08200/2021 DE: 22/07/2021

Processo Nº: 290763/2021
 Contratado: (295320/2) JUNIO ROQUE BORGES
 CPF: 514.202.871-68
 Cargo/Função: (12038) NIVEL TECNICO ASSISTENCIAL
 Perfil Profissional: TÈC. ENFERMAGEM
 Carga Horária: 40 horas semanais
 Un. Adm: (118710) UNID.ESPEC. DE CONTR. MOVIMENTACAO DE PESSOAL
 A Partir de: 15/07/2021 Até14/07/2022

CONTRATO/SES/08201/2021 DE: 22/07/2021
 Processo Nº: 290763/2021
 Contratado: (295325/2) MIGUEL TRAJANO DE FRANCA NETO
 CPF: 028.569.451-04
 Cargo/Função: (12038) NIVEL TECNICO ASSISTENCIAL
 Perfil Profissional: TÈC. RADIOLOGIA
 Carga Horária: 24 horas semanais
 Un. Adm: (118710) UNID.ESPEC. DE CONTR. MOVIMENTACAO DE PESSOAL
 A Partir de: 15/07/2021 Até14/07/2022

CONTRATO/SES/08202/2021 DE: 22/07/2021
 Processo Nº: 290763/2021
 Contratado: (295328/3) JOSILAINÉ RODRIGUES DA CUNHA
 CPF: 000.421.331-90
 Cargo/Função: (12038) NIVEL TECNICO ASSISTENCIAL
 Perfil Profissional: TÈC. ENFERMAGEM
 Carga Horária: 40 horas semanais
 Un. Adm: (118710) UNID.ESPEC. DE CONTR. MOVIMENTACAO DE PESSOAL
 A Partir de: 15/07/2021 Até14/07/2022

CONTRATO/SES/08203/2021 DE: 22/07/2021
 Processo Nº: 290763/2021
 Contratado: (295333/2) EDILSON NEVES MARTINS
 CPF: 016.893.661-50
 Cargo/Função: (12038) NIVEL TECNICO ASSISTENCIAL
 Perfil Profissional: TÈC. ENFERMAGEM
 Carga Horária: 40 horas semanais
 Un. Adm: (118710) UNID.ESPEC. DE CONTR. MOVIMENTACAO DE PESSOAL
 A Partir de: 15/07/2021 Até14/07/2022

CONTRATO/SES/08204/2021 DE: 22/07/2021
 Processo Nº: 290763/2021
 Contratado: (295350/2) SONIA DOS SANTOS VARGAS
 CPF: 033.924.801-77
 Cargo/Função: (12038) NIVEL TECNICO ASSISTENCIAL
 Perfil Profissional: TÈC. RADIOLOGIA
 Carga Horária: 24 horas semanais
 Un. Adm: (118710) UNID.ESPEC. DE CONTR. MOVIMENTACAO DE PESSOAL
 A Partir de: 15/07/2021 Até14/07/2022

CONTRATO/SES/08205/2021 DE: 22/07/2021
 Processo Nº: 290763/2021
 Contratado: (295387/3) MARIA APARECIDA DE CARVALHO
 CPF: 000.547.767-08
 Cargo/Função: (12038) NIVEL TECNICO ASSISTENCIAL
 Perfil Profissional: TÈC. ENFERMAGEM
 Carga Horária: 40 horas semanais
 Un. Adm: (118710) UNID.ESPEC. DE CONTR. MOVIMENTACAO DE PESSOAL
 A Partir de: 16/07/2021 Até15/07/2022

CONTRATO/SES/08206/2021 DE: 22/07/2021
 Processo Nº: 290763/2021
 Contratado: (295390/2) JESSICA GABRIELA DOS SANTOS SILVA
 CPF: 102.974.894-29
 Cargo/Função: (12038) NIVEL TECNICO ASSISTENCIAL
 Perfil Profissional: TÈC. ENFERMAGEM
 Carga Horária: 40 horas semanais
 Un. Adm: (118710) UNID.ESPEC. DE CONTR. MOVIMENTACAO DE PESSOAL
 A Partir de: 15/07/2021 Até14/07/2022

CONTRATO/SES/08207/2021 DE: 22/07/2021
 Processo Nº: 290763/2021
 Contratado: (295393/2) JURACI SILVA DE SOUZA
 CPF: 792.896.811-87
 Cargo/Função: (12038) NIVEL TECNICO ASSISTENCIAL
 Perfil Profissional: TÈC. ENFERMAGEM
 Carga Horária: 40 horas semanais
 Un. Adm: (118710) UNID.ESPEC. DE CONTR. MOVIMENTACAO DE PESSOAL
 A Partir de: 04/07/2021 Até03/07/2022

CONTRATO/SES/08208/2021 DE: 22/07/2021
 Processo Nº: 290763/2021
 Contratado: (295404/2) NATALINA MOISES BEZERRA
 CPF: 961.590.811-87
 Cargo/Função: (12038) NIVEL TECNICO ASSISTENCIAL
 Perfil Profissional: TÈC. ENFERMAGEM
 Carga Horária: 40 horas semanais
 Un. Adm: (118710) UNID.ESPEC. DE CONTR. MOVIMENTACAO DE PESSOAL
 A Partir de: 04/07/2021 Até03/07/2022

CONTRATO/SES/08209/2021 DE: 22/07/2021
 Processo Nº: 264398/2021
 Contratado: (295436/2) LUCAS MARTINHO BRANDAO DE OLIVEIRA
 CPF: 068.967.461-90
 Cargo/Função: (12044) NIVEL MEDIO ADMINISTRATIVO
 Perfil Profissional: ASS.ADMINISTRATIVO
 Carga Horária: 40 horas semanais
 Un. Adm: (195677) SUPERINT. DE AQUISIÇÕES E CONTRATOS
 A Partir de: 22/07/2021 Até21/07/2022

CONTRATO/SES/08210/2021 DE: 22/07/2021
 Processo Nº: 290763/2021
 Contratado: (295455/2) HLEDIAR LEMES
 CPF: 888.573.601-72
 Cargo/Função: (12038) NIVEL TECNICO ASSISTENCIAL
 Perfil Profissional: TÈC. ENFERMAGEM
 Carga Horária: 40 horas semanais

Un. Adm: (118710) UNID.ESPEC. DE CONTR. MOVIMENTACAO DE PESSOAL
 A Partir de: 24/07/2021 Até23/07/2022

CONTRATO/SES/08211/2021 DE: 22/07/2021
 Processo Nº: 290763/2021
 Contratado: (295464/3) GRAZIELA ANDREIA DA SILVA
 CPF: 007.042.801-83
 Cargo/Função: (12038) NIVEL TECNICO ASSISTENCIAL
 Perfil Profissional: TÈC. ENFERMAGEM
 Carga Horária: 40 horas semanais
 Un. Adm: (118710) UNID.ESPEC. DE CONTR. MOVIMENTACAO DE PESSOAL
 A Partir de: 22/07/2021 Até21/07/2022

CONTRATO/SES/08212/2021 DE: 22/07/2021
 Processo Nº: 290763/2021
 Contratado: (295469/2) TAYLA ADRIELLY JESUS ALVES MACEDO
 CPF: 053.815.881-60
 Cargo/Função: (12044) NIVEL MEDIO ADMINISTRATIVO
 Perfil Profissional: SECRETARIA
 Carga Horária: 40 horas semanais
 Un. Adm: (118710) UNID.ESPEC. DE CONTR. MOVIMENTACAO DE PESSOAL
 A Partir de: 22/07/2021 Até21/07/2022

CONTRATO/SES/08213/2021 DE: 22/07/2021
 Processo Nº: 290763/2021
 Contratado: (295470/2) TATIANE GASPARETO SOARES
 CPF: 004.775.001-45
 Cargo/Função: (12038) NIVEL TECNICO ASSISTENCIAL
 Perfil Profissional: TÈC. ENFERMAGEM
 Carga Horária: 40 horas semanais
 Un. Adm: (118710) UNID.ESPEC. DE CONTR. MOVIMENTACAO DE PESSOAL
 A Partir de: 22/07/2021 Até21/07/2022

CONTRATO/SES/08214/2021 DE: 22/07/2021
 Processo Nº: 290763/2021
 Contratado: (295483/2) MARIA DOS REIS MARTINS
 CPF: 318.419.101-04
 Cargo/Função: (12038) NIVEL TECNICO ASSISTENCIAL
 Perfil Profissional: TÈC. ENFERMAGEM
 Carga Horária: 40 horas semanais
 Un. Adm: (118710) UNID.ESPEC. DE CONTR. MOVIMENTACAO DE PESSOAL
 A Partir de: 29/07/2021 Até28/07/2022

CONTRATO/SES/08215/2021 DE: 22/07/2021
 Processo Nº: 290763/2021
 Contratado: (295484/2) MARTIANA ANGELA NARDI
 CPF: 594.651.820-87
 Cargo/Função: (12044) NIVEL MEDIO ADMINISTRATIVO
 Perfil Profissional: SECRETARIA
 Carga Horária: 40 horas semanais
 Un. Adm: (118710) UNID.ESPEC. DE CONTR. MOVIMENTACAO DE PESSOAL
 A Partir de: 29/07/2021 Até28/07/2022

CONTRATO/SES/08216/2021 DE: 22/07/2021
 Processo Nº: 290763/2021
 Contratado: (295486/2) DANIELE FERREIRA DA SILVA
 CPF: 048.111.801-27
 Cargo/Função: (12038) NIVEL TECNICO ASSISTENCIAL
 Perfil Profissional: TÈC. ENFERMAGEM
 Carga Horária: 40 horas semanais
 Un. Adm: (118710) UNID.ESPEC. DE CONTR. MOVIMENTACAO DE PESSOAL
 A Partir de: 30/07/2021 Até29/07/2022

PUBLICADA, REGISTRADA, CUMPRÁ-SE.
 Cuiabá-MT, 21 de Julho de 2021.
 Gilberto Gomes de Figueiredo
 Secretário de Estado de Saúde

O Secretário de Estado de Saúde no uso de suas atribuições que lhes são conferidas por lei,

Resolve: DISTRATAR - SES
 Objeto: CONTRATAÇÃO TEMPORARIA

CONTRATO/SES/08217/2021 DE: 22/07/2021
 Processo Nº: 306867/2021
 Contratado: (295487/1) ANGELICA GERTRUDES DOS SANTOS
 CPF: 005.652.431-52
 Cargo/Função: (12038) NIVEL TECNICO ASSISTENCIAL
 Perfil Profissional: TÈC. ENFERMAGEM
 Carga Horária: 40 horas semanais
 Un. Adm: (118710) UNID.ESPEC. DE CONTR. MOVIMENTACAO DE PESSOAL
 Em: 04/07/2021

PUBLICADA, REGISTRADA, CUMPRÁ-SE.
 Cuiabá-MT, 21 de Julho de 2021.
 Gilberto Gomes de Figueiredo
 Secretário de Estado de Saúde

O Secretário de Estado de Saúde no uso de suas atribuições que lhes são conferidas por lei,

Resolve: AUTORIZAR - SES
 Objeto: CONTRATAÇÃO TEMPORARIA

CONTRATO/SES/08218/2021 DE: 22/07/2021
 Processo Nº: 290763/2021
 Contratado: (295495/2) SANDRA INACIO DOS SANTOS
 CPF: 622.020.141-87
 Cargo/Função: (12038) NIVEL TECNICO ASSISTENCIAL
 Perfil Profissional: TÈC. ENFERMAGEM
 Carga Horária: 40 horas semanais
 Un. Adm: (118710) UNID.ESPEC. DE CONTR. MOVIMENTACAO DE PESSOAL
 A Partir de: 31/07/2021 Até30/07/2022

CONTRATO/SES/08219/2021 DE: 22/07/2021
 Processo Nº: 290763/2021
 Contratado: (295499/2) ALICE CAROLINE VIEIRA DE ALMEIDA
 CPF: 043.682.631-38
 Cargo/Função: (12038) NIVEL TECNICO ASSISTENCIAL
 Perfil Profissional: TÈC. ENFERMAGEM
 Carga Horária: 40 horas semanais
 Un. Adm: (118710) UNID.ESPEC. DE CONTR. MOVIMENTACAO DE PESSOAL
 A Partir de: 01/08/2021 Até31/07/2022

CONTRATO/SES/08220/2021 DE: 22/07/2021
 Processo Nº: 290763/2021
 Contratado: (295524/2) DALTRO DIAS BOA SORTE JUNIOR
 CPF: 055.888.261-75
 Cargo/Função: (12050) NIVEL FUNDAMENTAL
 Perfil Profissional: OFICIAL MANUTENÇÃO
 Carga Horária: 40 horas semanais
 Un. Adm: (118710) UNID.ESPEC. DE CONTR. MOVIMENTACAO DE PESSOAL
 A Partir de: 01/08/2021 Até31/07/2022

CONTRATO/SES/08221/2021 DE: 22/07/2021
 Processo Nº: 290763/2021
 Contratado: (295526/2) LAURA RODRIGUES PEREIRA
 CPF: 322.489.621-34
 Cargo/Função: (12038) NIVEL TECNICO ASSISTENCIAL
 Perfil Profissional: TÈC. ENFERMAGEM
 Carga Horária: 40 horas semanais
 Un. Adm: (118710) UNID.ESPEC. DE CONTR. MOVIMENTACAO DE PESSOAL
 A Partir de: 01/08/2021 Até31/07/2022

CONTRATO/SES/08222/2021 DE: 22/07/2021
 Processo Nº: 290763/2021
 Contratado: (295529/2) PATRICIA APARECIDA DE CAMARGO QUINTEIRO
 CPF: 919.661.081-68
 Cargo/Função: (12038) NIVEL TECNICO ASSISTENCIAL
 Perfil Profissional: TÈC. ENFERMAGEM
 Carga Horária: 40 horas semanais
 Un. Adm: (118710) UNID.ESPEC. DE CONTR. MOVIMENTACAO DE PESSOAL
 A Partir de: 01/08/2021 Até31/07/2022

CONTRATO/SES/08223/2021 DE: 22/07/2021
 Processo Nº: 290763/2021
 Contratado: (295530/2) JOELMA CONCEICAO DE OLIVEIRA
 CPF: 778.764.581-49
 Cargo/Função: (12038) NIVEL TECNICO ASSISTENCIAL
 Perfil Profissional: TÈC. ENFERMAGEM
 Carga Horária: 40 horas semanais
 Un. Adm: (118710) UNID.ESPEC. DE CONTR. MOVIMENTACAO DE PESSOAL
 A Partir de: 01/08/2021 Até31/07/2022

CONTRATO/SES/08224/2021 DE: 22/07/2021
 Processo Nº: 290763/2021
 Contratado: (295731/2) ANTONIO CARLOS MARTINS DE MORAES
 CPF: 009.365.761-70
 Cargo/Função: (12038) NIVEL TECNICO ASSISTENCIAL
 Perfil Profissional: TÈC. ENFERMAGEM
 Carga Horária: 40 horas semanais
 Un. Adm: (118710) UNID.ESPEC. DE CONTR. MOVIMENTACAO DE PESSOAL
 A Partir de: 01/08/2021 Até31/07/2022

CONTRATO/SES/08225/2021 DE: 22/07/2021
 Processo Nº: 241860/2021
 Contratado: (296142/3) GRACIELE DA SILVA MARINHO
 CPF: 966.722.852-53
 Cargo/Função: (12038) NIVEL TECNICO ASSISTENCIAL
 Perfil Profissional: TÈC. ENFERMAGEM
 Carga Horária: 40 horas semanais
 Un. Adm: (198315) GER. DO PROG. ESTADUAL DE IMUNIZACAO
 A Partir de: 01/07/2021 Até30/06/2022

CONTRATO/SES/08226/2021 DE: 22/07/2021
 Processo Nº: 301732/2021
 Contratado: (296917/2) ALCIONE DA SILVA SACAL
 CPF: 820.527.941-15
 Cargo/Função: (12036) NIVEL SUPERIOR ASSISTENCIAL
 Perfil Profissional: ENFERMEIRO AUDITOR
 Carga Horária: 40 horas semanais
 Un. Adm: (195758) HOSP. ESTADUAL LOUSITE FERREIRA DA SILVA
 A Partir de: 12/07/2021 Até11/07/2022

CONTRATO/SES/08227/2021 DE: 22/07/2021
 Processo Nº: 241860/2021
 Contratado: (298625/2) DUARTINA CORSINO LEMES
 CPF: 632.225.231-34
 Cargo/Função: (12044) NIVEL MEDIO ADMINISTRATIVO
 Perfil Profissional: ASS.ADMINISTRATIVO
 Carga Horária: 40 horas semanais
 Un. Adm: (198315) GER. DO PROG. ESTADUAL DE IMUNIZACAO
 A Partir de: 01/07/2021 Até30/06/2022

PUBLICADA, REGISTRADA, CUMPRÁ-SE.
 Cuiabá-MT, 21 de Julho de 2021.
 Gilberto Gomes de Figueiredo
 Secretário de Estado de Saúde

O Secretário de Estado de Saúde no uso de suas atribuições que lhes são conferidas por lei,

Resolve: PRORROGAR - SES
 Objeto: CONTRATAÇÃO TEMPORARIA

CONTRATO/SES/08228/2021 DE: 22/07/2021
 Processo Nº: 153507/2021
 Contratado: (298972/1) RAILDA ALVES DE SOUSA
 CPF: 041.706.851-48
 Cargo/Função: (12038) NIVEL TECNICO ASSISTENCIAL

Perfil Profissional: TÈC. ENFERMAGEM
 Carga Horária: 40 horas semanais
 Un. Adm: (197289) COORD. DO LAR DOCE LAR
 Até: 22/04/2022

PUBLICADA, REGISTRADA, CUMPRÁ-SE.
 Cuiabá-MT, 21 de Julho de 2021.
 Gilberto Gomes de Figueiredo
 Secretário de Estado de Saúde

O Secretário de Estado de Saúde no uso de suas atribuições que lhes são conferidas por lei,

Resolve: AUTORIZAR - SES
 Objeto: CONTRATAÇÃO TEMPORARIA

CONTRATO/SES/08229/2021 DE: 22/07/2021
 Processo Nº: 213226/2021
 Contratado: (299196/2) JAQUELINE SANTANA ARAUJO DOS SANTOS
 CPF: 054.481.671-44
 Cargo/Função: (12036) NIVEL SUPERIOR ASSISTENCIAL
 Perfil Profissional: ENFERMEIRO
 Carga Horária: 40 horas semanais
 Un. Adm: (151688) DIR. DO ESCRITORIO REG. DE SAUDE DE SINOP
 A Partir de: 01/03/2021 Até28/06/2021

PUBLICADA, REGISTRADA, CUMPRÁ-SE.
 Cuiabá-MT, 21 de Julho de 2021.
 Gilberto Gomes de Figueiredo
 Secretário de Estado de Saúde

O Secretário de Estado de Saúde no uso de suas atribuições que lhes são conferidas por lei,

Resolve: PRORROGAR - SES
 Objeto: CONTRATAÇÃO TEMPORARIA

CONTRATO/SES/08230/2021 DE: 22/07/2021
 Processo Nº: 288647/2021
 Contratado: (299294/1) MARCOS BENEDITO FIGUEIREDO BRANDAO
 CPF: 003.036.131-14
 Cargo/Função: (12036) NIVEL SUPERIOR ASSISTENCIAL
 Perfil Profissional: MÉDICO
 Carga Horária: 20 horas semanais
 Un. Adm: (158682) DIR.DO CENT.EST.DE REF.DE MED. E ALTA COMPLEX.

MT
 Até: 31/05/2022

CONTRATO/SES/08231/2021 DE: 22/07/2021
 Processo Nº: 266842/2021
 Contratado: (299475/1) SILAS HERCULES ROSA RODRIGUES
 CPF: 062.051.551-17
 Cargo/Função: (12046) NIVEL FUNDAMENTAL ADMINISTRATIVO
 Perfil Profissional: MAQUEIRO
 Carga Horária: 40 horas semanais
 Un. Adm: (195740) HOSP. REG. DE SINOP
 Até: 01/07/2022

PUBLICADA, REGISTRADA, CUMPRÁ-SE.
 Cuiabá-MT, 21 de Julho de 2021.
 Gilberto Gomes de Figueiredo
 Secretário de Estado de Saúde

O Secretário de Estado de Saúde no uso de suas atribuições que lhes são conferidas por lei,

Resolve: DISTRATAR - SES
 Objeto: CONTRATAÇÃO TEMPORARIA

CONTRATO/SES/08232/2021 DE: 22/07/2021
 Processo Nº: 307637/2021
 Contratado: (299503/1) PRISCILA AFFONSO DO NASCIMENTO
 CPF: 146.635.827-02
 Cargo/Função: (12038) NIVEL TECNICO ASSISTENCIAL
 Perfil Profissional: TÈC. ENFERMAGEM
 Carga Horária: 40 horas semanais
 Un. Adm: (195685) HOSP. REG. DE RONDONOPOLIS IRMÃOZELZA GIOVANELLA
 Em: 11/07/2021

PUBLICADA, REGISTRADA, CUMPRÁ-SE.
 Cuiabá-MT, 21 de Julho de 2021.
 Gilberto Gomes de Figueiredo
 Secretário de Estado de Saúde

O Secretário de Estado de Saúde no uso de suas atribuições que lhes são conferidas por lei,

Resolve: PRORROGAR - SES
 Objeto: CONTRATAÇÃO TEMPORARIA

CONTRATO/SES/08233/2021 DE: 22/07/2021
 Processo Nº: 265443/2021
 Contratado: (299642/1) ALINE SANTOS ARAUJO DE ALMEIDA
 CPF: 957.710.931-49
 Cargo/Função: (12036) NIVEL SUPERIOR ASSISTENCIAL
 Perfil Profissional: FONOAUDIÓLOGO
 Carga Horária: 40 horas semanais
 Un. Adm: (136913) DIR. DO CRIDAC - SUS
 Até: 30/06/2022

CONTRATO/SES/08234/2021 DE: 22/07/2021
 Processo Nº: 265602/2021
 Contratado: (299644/1) VIVIANE CARDOSO DA SILVA
 CPF: 007.438.781-24

Cargo/Função: (12036) NIVEL SUPERIOR ASSISTENCIAL
 Perfil Profissional: FONOAUDIÓLOGO
 Carga Horária: 30 horas semanais
 Un. Adm: (136913) DIR. DO CRIDAC - SUS
 Até: 01/07/2022

CONTRATO/SES/08235/2021 DE: 22/07/2021
 Processo N°: 255360/2021
 Contratado: (299794/1) MATHEUS DA SILVA GONCALVES
 CPF: 048.151.181-40
 Cargo/Função: (12044) NIVEL MEDIO ADMINISTRATIVO
 Perfil Profissional: ASS.ADMINISTRATIVO
 Carga Horária: 40 horas semanais
 Un. Adm: (183490) SUPERINT. DE ASSISTENCIA FARMACEUTICA
 Até: 02/07/2022

CONTRATO/SES/08236/2021 DE: 22/07/2021
 Processo N°: 255360/2021
 Contratado: (299795/1) LUIZ CARLOS SANTOS DE ALMEIDA
 CPF: 001.051.511-90
 Cargo/Função: (12044) NIVEL MEDIO ADMINISTRATIVO
 Perfil Profissional: ASS.ADMINISTRATIVO
 Carga Horária: 40 horas semanais
 Un. Adm: (183490) SUPERINT. DE ASSISTENCIA FARMACEUTICA
 Até: 02/07/2022

CONTRATO/SES/08237/2021 DE: 22/07/2021
 Processo N°: 265526/2021
 Contratado: (299844/1) RAQUEL DE MELO SANTIAGO
 CPF: 036.162.601-08
 Cargo/Função: (12036) NIVEL SUPERIOR ASSISTENCIAL
 Perfil Profissional: FONOAUDIÓLOGO
 Carga Horária: 30 horas semanais
 Un. Adm: (136913) DIR. DO CRIDAC - SUS
 Até: 15/07/2022

CONTRATO/SES/08238/2021 DE: 22/07/2021
 Processo N°: 296908/2021
 Contratado: (299969/1) GEIZIELLY JANINY CORREA DA SILVA
 CPF: 042.468.911-18
 Cargo/Função: (12044) NIVEL MEDIO ADMINISTRATIVO
 Perfil Profissional: ASS.ADMINISTRATIVO
 Carga Horária: 40 horas semanais
 Un. Adm: (179108) COORD. DE PROVIM., MANUTENCAO E MONITORAMENTO
 Até: 15/07/2022

CONTRATO/SES/08239/2021 DE: 22/07/2021
 Processo N°: 266842/2021
 Contratado: (300254/1) MARIA ANGELICA CONDE FRANCHINI
 CPF: 020.197.831-85
 Cargo/Função: (12044) NIVEL MEDIO ADMINISTRATIVO
 Perfil Profissional: SECRETARIA
 Carga Horária: 40 horas semanais
 Un. Adm: (195740) HOSP. REG. DE SINOP
 Até: 27/07/2022

CONTRATO/SES/08240/2021 DE: 22/07/2021
 Processo N°: 298715/2021
 Contratado: (300275/1) FABRICIO MIRANDA DE CARVALHO
 CPF: 836.682.411-04
 Cargo/Função: (12042) NIVEL SUPERIOR ADMINISTRATIVO
 Perfil Profissional: ANALISTA ADMIN
 Carga Horária: 40 horas semanais
 Un. Adm: (179132) GER. DE MANUTENCAO DA FOLHA DE PAGAMENTO
 Até: 29/07/2022

CONTRATO/SES/08241/2021 DE: 22/07/2021
 Processo N°: 266842/2021
 Contratado: (300276/1) MAINARA SILVA DOS SANTOS
 CPF: 061.851.371-00
 Cargo/Função: (12044) NIVEL MEDIO ADMINISTRATIVO
 Perfil Profissional: SECRETARIA
 Carga Horária: 40 horas semanais
 Un. Adm: (195740) HOSP. REG. DE SINOP
 Até: 27/07/2022

CONTRATO/SES/08242/2021 DE: 22/07/2021
 Processo N°: 266842/2021
 Contratado: (300277/1) SUZAMAR GRISA OLIVEIRA
 CPF: 050.574.511-97
 Cargo/Função: (12044) NIVEL MEDIO ADMINISTRATIVO
 Perfil Profissional: SECRETARIA
 Carga Horária: 40 horas semanais
 Un. Adm: (195740) HOSP. REG. DE SINOP
 Até: 27/07/2022

PUBLICADA, REGISTRADA, CUMpra-SE.
 Cuiabá-MT, 21 de Julho de 2021.
 Gilberto Gomes de Figueiredo
 Secretário de Estado de Saúde

O Secretário de Estado de Saúde no uso de suas atribuições que lhes são conferidas por lei,

Resolve: AUTORIZAR - SES
 Objeto: CONTRATAÇÃO TEMPORARIA

CONTRATO/SES/08243/2021 DE: 22/07/2021
 Processo N°: 299465/2021
 Contratado: (300389/3) GEANI GONCALVES RABELO
 CPF: 013.490.811-24
 Cargo/Função: (12036) NIVEL SUPERIOR ASSISTENCIAL
 Perfil Profissional: ENFERMEIRO
 Carga Horária: 40 horas semanais
 Un. Adm: (151475) DIR. DO ESCRITORIO REG. DE SAUDE DE RONDONOPOLIS
 A Partir de: 01/07/2021 Até: 30/06/2022

PUBLICADA, REGISTRADA, CUMpra-SE.
 Cuiabá-MT, 21 de Julho de 2021.
 Gilberto Gomes de Figueiredo
 Secretário de Estado de Saúde

O Secretário de Estado de Saúde no uso de suas atribuições que lhes são conferidas por lei,

Resolve: PRORROGAR - SES
 Objeto: CONTRATAÇÃO TEMPORARIA

CONTRATO/SES/08244/2021 DE: 22/07/2021
 Processo N°: 266842/2021
 Contratado: (300391/1) KELBIA MARQUES DOS SANTOS
 CPF: 060.520.491-89
 Cargo/Função: (12046) NIVEL FUNDAMENTAL ADMINISTRATIVO
 Perfil Profissional: AUX. ADMINISTRATIVO
 Carga Horária: 40 horas semanais
 Un. Adm: (195740) HOSP. REG. DE SINOP
 Até: 20/07/2022

CONTRATO/SES/08245/2021 DE: 22/07/2021
 Processo N°: 266842/2021
 Contratado: (300392/1) ELKEDSON PEREIRA DE OLIVEIRA
 CPF: 049.939.751-71
 Cargo/Função: (12050) NIVEL FUNDAMENTAL
 Perfil Profissional: OFICIAL MANUTENCAO
 Carga Horária: 40 horas semanais
 Un. Adm: (195740) HOSP. REG. DE SINOP
 Até: 28/07/2022

CONTRATO/SES/08246/2021 DE: 22/07/2021
 Processo N°: 266842/2021
 Contratado: (300393/1) EDAIR MENDES DA SILVA
 CPF: 002.768.831-36
 Cargo/Função: (12050) NIVEL FUNDAMENTAL
 Perfil Profissional: OFICIAL MANUTENCAO
 Carga Horária: 40 horas semanais
 Un. Adm: (195740) HOSP. REG. DE SINOP
 Até: 22/07/2022

CONTRATO/SES/08247/2021 DE: 22/07/2021
 Processo N°: 266842/2021
 Contratado: (300394/1) LORRANE BARBOSA GOES
 CPF: 045.355.192-00
 Cargo/Função: (12046) NIVEL FUNDAMENTAL ADMINISTRATIVO
 Perfil Profissional: AUX. ADMINISTRATIVO
 Carga Horária: 40 horas semanais
 Un. Adm: (195740) HOSP. REG. DE SINOP
 Até: 21/07/2022

CONTRATO/SES/08248/2021 DE: 22/07/2021
 Processo N°: 266842/2021
 Contratado: (300395/1) MARIA EDUARDA GONCALVES ZAKALHUK
 CPF: 007.147.621-05
 Cargo/Função: (12044) NIVEL MEDIO ADMINISTRATIVO
 Perfil Profissional: SECRETARIA
 Carga Horária: 40 horas semanais
 Un. Adm: (195740) HOSP. REG. DE SINOP
 Até: 21/07/2022

CONTRATO/SES/08249/2021 DE: 22/07/2021
 Processo N°: 266842/2021
 Contratado: (300397/1) KETERELLY BARBOSA CIVIDINI
 CPF: 060.564.841-73
 Cargo/Função: (12044) NIVEL MEDIO ADMINISTRATIVO
 Perfil Profissional: SECRETARIA
 Carga Horária: 40 horas semanais
 Un. Adm: (195740) HOSP. REG. DE SINOP
 Até: 21/07/2022

CONTRATO/SES/08250/2021 DE: 22/07/2021
 Processo N°: 266842/2021
 Contratado: (300400/1) GRIZELDA BEATRIZ FERNANDES ROCHA
 CPF: 892.154.271-04
 Cargo/Função: (12044) NIVEL MEDIO ADMINISTRATIVO
 Perfil Profissional: SECRETARIA
 Carga Horária: 40 horas semanais
 Un. Adm: (195740) HOSP. REG. DE SINOP
 Até: 20/07/2022

CONTRATO/SES/08251/2021 DE: 22/07/2021
 Processo N°: 304099/2021
 Contratado: (300467/1) FLAVIA CONCEICAO DA SILVA STABILITO ALBUES
 CPF: 699.445.801-63
 Cargo/Função: (12034) ASSESSOR TEC DE DIRECAO II
 Perfil Profissional:
 Carga Horária: 40 horas semanais
 Un. Adm: (136557) DIR. DO LAB. CENT. DE SAUDE PUB. DO ESTADO DE MT
 Até: 09/07/2022

CONTRATO/SES/08252/2021 DE: 22/07/2021
 Processo N°: 262614/2021
 Contratado: (300641/1) DIEGO ARAUJO DE LIMA
 CPF: 951.901.201-04
 Cargo/Função: (12036) NIVEL SUPERIOR ASSISTENCIAL
 Perfil Profissional: ENFERMEIRO
 Carga Horária: 40 horas semanais
 Un. Adm: (197076) COORD. ART. REG. DE URG. EMERG. DE LEITOS
 HOSPITALARES
 Até: 07/07/2022

CONTRATO/SES/08253/2021 DE: 22/07/2021
 Processo N°: 266842/2021
 Contratado: (300718/1) CLAUDENICE DE SOUZA
 CPF: 046.942.321-85

Cargo/Função: (12044) NIVEL MEDIO ADMINISTRATIVO
 Perfil Profissional: SECRETARIA
 Carga Horária: 40 horas semanais
 Un. Adm: (195740) HOSP. REG. DE SINOP
 Até: 10/07/2022

CONTRATO/SES/08254/2021 DE: 22/07/2021
 Processo N°: 266842/2021
 Contratado: (300841/1) KATIUSKA LIMA DE OLIVEIRA
 CPF: 046.869.111-17
 Cargo/Função: (12044) NIVEL MEDIO ADMINISTRATIVO
 Perfil Profissional: SECRETARIA
 Carga Horária: 40 horas semanais
 Un. Adm: (195740) HOSP. REG. DE SINOP
 Até: 24/07/2022

CONTRATO/SES/08255/2021 DE: 22/07/2021
 Processo N°: 265549/2021
 Contratado: (300956/1) RAQUEL REGINA SCHNEIDER PEREIRA
 CPF: 017.153.251-17
 Cargo/Função: (12036) NIVEL SUPERIOR ASSISTENCIAL
 Perfil Profissional: FISIOTERAPEUTA
 Carga Horária: 30 horas semanais
 Un. Adm: (136913) DIR. DO CRIDAC - SUS
 Até: 25/08/2022

CONTRATO/SES/08256/2021 DE: 22/07/2021
 Processo N°: 319691/2021
 Contratado: (302530/2) PALOMA MESQUITA MENDES
 CPF: 039.373.441-28
 Cargo/Função: (12036) NIVEL SUPERIOR ASSISTENCIAL
 Perfil Profissional: MÉDICO
 Carga Horária: 40 horas semanais
 Un. Adm: (118710) UNID.ESPEC. DE CONTR. MOVIMENTACAO DE PESSOAL
 Até: 31/08/2021

PUBLICADA, REGISTRADA, CUMPRÁ-SE.
 Cuiabá-MT, 21 de Julho de 2021.
 Gilberto Gomes de Figueiredo
 Secretário de Estado de Saúde

O Secretário de Estado de Saúde no uso de suas atribuições que lhes são conferidas por lei,

Resolve: DISTRATAR - SES
 Objeto: CONTRATAÇÃO TEMPORARIA

CONTRATO/SES/08257/2021 DE: 22/07/2021
 Processo N°: 290286/2021
 Contratado: (302882/1) REGINA RIGO THIEL
 CPF: 034.011.610-24
 Cargo/Função: (12036) NIVEL SUPERIOR ASSISTENCIAL
 Perfil Profissional: BIOMÉDICO
 Carga Horária: 40 horas semanais
 Un. Adm: (195685) HOSP. REG. DE RONDONOPOLIS IRMÆLZA GIOVANELLA
 Em: 30/06/2021

PUBLICADA, REGISTRADA, CUMPRÁ-SE.
 Cuiabá-MT, 21 de Julho de 2021.
 Gilberto Gomes de Figueiredo
 Secretário de Estado de Saúde

CONTRATO/SES/08258/2021 DE: 22/07/2021
 Processo N°: 291354/2021
 Contratado: (302882/1) FERNANDA FABIOLA SALAMANCA
 CPF: 898.198.881-15
 Cargo/Função: (12036) NIVEL SUPERIOR ASSISTENCIAL
 Perfil Profissional: MÉDICO
 Carga Horária: 20 horas semanais
 Un. Adm: (136956) COORD. TECNICA DO CRIDAC - CER III
 Em: 30/06/2021

PUBLICADA, REGISTRADA, CUMPRÁ-SE.
 Cuiabá-MT, 21 de Julho de 2021.
 Gilberto Gomes de Figueiredo
 Secretário de Estado de Saúde

O Secretário de Estado de Saúde no uso de suas atribuições que lhes são conferidas por lei,

Resolve: PRORROGAR - SES
 Objeto: CONTRATAÇÃO TEMPORARIA

CONTRATO/SES/08259/2021 DE: 22/07/2021
 Processo N°: 273066/2021
 Contratado: (303671/1) RAFAELLA VILA MORAES
 CPF: 040.950.711-33
 Cargo/Função: (12036) NIVEL SUPERIOR ASSISTENCIAL
 Perfil Profissional: ENFERMEIRO
 Carga Horária: 40 horas semanais
 Un. Adm: (197076) COORD.ART. REG.DE URG.EMERG.DE LEITOS
 HOSPITALARES
 Até: 09/01/2022

PUBLICADA, REGISTRADA, CUMPRÁ-SE.
 Cuiabá-MT, 21 de Julho de 2021.
 Gilberto Gomes de Figueiredo
 Secretário de Estado de Saúde

O Secretário de Estado de Saúde no uso de suas atribuições que lhes são conferidas por lei,

Resolve: DISTRATAR - SES
 Objeto: CONTRATAÇÃO TEMPORARIA

CONTRATO/SES/08260/2021 DE: 22/07/2021
 Processo N°: 317327/2021
 Contratado: (304139/1) VALFRAN DA SILVA LIMA
 CPF: 046.346.265-35

Cargo/Função: (12036) NIVEL SUPERIOR ASSISTENCIAL
 Perfil Profissional: ENFERMEIRO
 Carga Horária: 40 horas semanais
 Un. Adm: (195740) HOSP. REG. DE SINOP
 Em: 15/07/2021

CONTRATO/SES/08261/2021 DE: 22/07/2021
 Processo N°: 306867/2021
 Contratado: (304461/2) ELZA ALESSANDRA DA CONCEICAO
 CPF: 993.618.251-00
 Cargo/Função: (12038) NIVEL TECNICO ASSISTENCIAL
 Perfil Profissional: TÊC. ENFERMAGEM
 Carga Horária: 40 horas semanais
 Un. Adm: (118710) UNID.ESPEC. DE CONTR. MOVIMENTACAO DE PESSOAL
 Em: 05/07/2021

PUBLICADA, REGISTRADA, CUMPRÁ-SE.
 Cuiabá-MT, 21 de Julho de 2021.
 Gilberto Gomes de Figueiredo
 Secretário de Estado de Saúde

O Secretário de Estado de Saúde no uso de suas atribuições que lhes são conferidas por lei,

Resolve: PRORROGAR - SES
 Objeto: CONTRATAÇÃO TEMPORARIA

CONTRATO/SES/08262/2021 DE: 22/07/2021
 Processo N°: 319691/2021
 Contratado: (304564/1) RAFAELA OLIVEIRA DA SILVA MERCEDES
 CPF: 034.604.403-09
 Cargo/Função: (12036) NIVEL SUPERIOR ASSISTENCIAL
 Perfil Profissional: ENFERMEIRO
 Carga Horária: 40 horas semanais
 Un. Adm: (118710) UNID.ESPEC. DE CONTR. MOVIMENTACAO DE PESSOAL
 Até: 31/08/2021

PUBLICADA, REGISTRADA, CUMPRÁ-SE.
 Cuiabá-MT, 21 de Julho de 2021.
 Gilberto Gomes de Figueiredo
 Secretário de Estado de Saúde

CONTRATO/SES/08263/2021 DE: 22/07/2021
 Processo N°: 277895/2021
 Contratado: (304579/1) ROZIMAR SAMPAIO DE OLIVEIRA
 CPF: 652.011.402-20
 Cargo/Função: (12038) NIVEL TECNICO ASSISTENCIAL
 Perfil Profissional: TÊC. ENFERMAGEM
 Carga Horária: 40 horas semanais
 Un. Adm: (195758) HOSP. ESTADUAL LOUSITE FERREIRA DA SILVA
 Até: 01/08/2021

PUBLICADA, REGISTRADA, CUMPRÁ-SE.
 Cuiabá-MT, 21 de Julho de 2021.
 Gilberto Gomes de Figueiredo
 Secretário de Estado de Saúde

O Secretário de Estado de Saúde no uso de suas atribuições que lhes são conferidas por lei,

Resolve: DISTRATAR - SES
 Objeto: CONTRATAÇÃO TEMPORARIA

CONTRATO/SES/08264/2021 DE: 22/07/2021
 Processo N°: 306867/2021
 Contratado: (304753/1) AMANDA RAFAELA BRANDAO NASCIMENTO
 CPF: 064.091.711-96
 Cargo/Função: (12038) NIVEL TECNICO ASSISTENCIAL
 Perfil Profissional: TÊC. ENFERMAGEM
 Carga Horária: 40 horas semanais
 Un. Adm: (118710) UNID.ESPEC. DE CONTR. MOVIMENTACAO DE PESSOAL
 Em: 10/06/2021

PUBLICADA, REGISTRADA, CUMPRÁ-SE.
 Cuiabá-MT, 21 de Julho de 2021.
 Gilberto Gomes de Figueiredo
 Secretário de Estado de Saúde

O Secretário de Estado de Saúde no uso de suas atribuições que lhes são conferidas por lei,

Resolve: AUTORIZAR - SES
 Objeto: CONTRATAÇÃO TEMPORARIA

CONTRATO/SES/08265/2021 DE: 22/07/2021
 Processo N°: 150228/2021
 Contratado: (305330/1) LINDINAURA MOREIRA DOS SANTOS
 CPF: 929.983.211-00
 Cargo/Função: (12038) NIVEL TECNICO ASSISTENCIAL
 Perfil Profissional: TÊC. ENFERMAGEM
 Carga Horária: 40 horas semanais
 Un. Adm: (197289) COORD. DO LAR DOCE LAR
 A Partir de: 01/07/2021 Até 30/06/2022

PUBLICADA, REGISTRADA, CUMPRÁ-SE.
 Cuiabá-MT, 21 de Julho de 2021.
 Gilberto Gomes de Figueiredo
 Secretário de Estado de Saúde

CONTRATO/SES/08266/2021 DE: 22/07/2021
 Processo N°: 281743/2021
 Contratado: (305455/1) GABRIELA GERONIMO DE SOUSA
 CPF: 061.070.431-10
 Cargo/Função: (12036) NIVEL SUPERIOR ASSISTENCIAL
 Perfil Profissional: ENFERMEIRO
 Carga Horária: 40 horas semanais
 Un. Adm: (195740) HOSP. REG. DE SINOP
 A Partir de: 13/06/2021 Até 12/06/2022

PUBLICADA, REGISTRADA, CUMPRÁ-SE.
 Cuiabá-MT, 21 de Julho de 2021.
 Gilberto Gomes de Figueiredo
 Secretário de Estado de Saúde

CONTRATO/SES/08267/2021 DE: 22/07/2021
 Processo N°: 288251/2021
 Contratado: (305457/1) MAGNA CRISTINA RODRIGUES
 CPF: 007.492.531-85
 Cargo/Função: (12038) NIVEL TECNICO ASSISTENCIAL

Perfil Profissional: TÈC. ENFERMAGEM
Carga Horária: 40 horas semanais
Un. Adm: (195707) HOSP REG DOUTOR ANTONIO CARLOS SOUTO FONTES
A Partir de: 01/07/2021 Até30/06/2022

CONTRATO/SES/08268/2021 DE: 22/07/2021

Processo Nº: 288251/2021
Contratado: (305459/1) MIRIAM RODRIGUES DE SOUZA NOGUEIRA
CPF: 118.067.367-05
Cargo/Função: (12038) NIVEL TECNICO ASSISTENCIAL
Perfil Profissional: TÈC. ENFERMAGEM
Carga Horária: 40 horas semanais
Un. Adm: (195707) HOSP REG DOUTOR ANTONIO CARLOS SOUTO FONTES
A Partir de: 01/07/2021 Até30/06/2022

CONTRATO/SES/08269/2021 DE: 22/07/2021

Processo Nº: 301722/2021
Contratado: (305461/1) CLAUDETE MORAES LIMA
CPF: 615.723.651-53
Cargo/Função: (12042) NIVEL SUPERIOR ADMINISTRATIVO
Perfil Profissional: ANALISTA ADMIN
Carga Horária: 40 horas semanais
Un. Adm: (195758) HOSP. ESTADUAL LOUSITE FERREIRA DA SILVA
A Partir de: 05/07/2021 Até04/07/2022

CONTRATO/SES/08270/2021 DE: 22/07/2021

Processo Nº: 283974/2021
Contratado: (305462/1) ALDEI MENDES DOS SANTOS
CPF: 043.332.616-60
Cargo/Função: (12050) NIVEL FUNDAMENTAL
Perfil Profissional: AUXILIAR OPERACIONAL
Carga Horária: 40 horas semanais
Un. Adm: (195715) HOSP. REG. DE COLIDER
A Partir de: 01/07/2021 Até30/06/2022

CONTRATO/SES/08271/2021 DE: 22/07/2021

Processo Nº: 301732/2021
Contratado: (305463/1) CLAUDIA CRISTINA LEITE DUARTE
CPF: 935.056.041-00
Cargo/Função: (12036) NIVEL SUPERIOR ASSISTENCIAL
Perfil Profissional: FARMACÈUTICO
Carga Horária: 40 horas semanais
Un. Adm: (195758) HOSP. ESTADUAL LOUSITE FERREIRA DA SILVA
A Partir de: 01/07/2021 Até30/06/2022

CONTRATO/SES/08272/2021 DE: 22/07/2021

Processo Nº: 283974/2021
Contratado: (305465/1) SOLANGE BETELI
CPF: 025.791.331-94
Cargo/Função: (12050) NIVEL FUNDAMENTAL
Perfil Profissional: AUXILIAR OPERACIONAL
Carga Horária: 40 horas semanais
Un. Adm: (195715) HOSP. REG. DE COLIDER
A Partir de: 01/07/2021 Até30/06/2022

CONTRATO/SES/08273/2021 DE: 22/07/2021

Processo Nº: 287139/2021
Contratado: (305466/1) MARIANNE CARNEIRO BERNINI BARRETO
CPF: 002.354.491-05
Cargo/Função: (12036) NIVEL SUPERIOR ASSISTENCIAL
Perfil Profissional: ENFERMEIRO
Carga Horária: 40 horas semanais
Un. Adm: (195685) HOSP. REG. DE RONDONOPOLIS IRMÆELZA GIOVANELLA
A Partir de: 01/07/2021 Até30/06/2022

CONTRATO/SES/08274/2021 DE: 22/07/2021

Processo Nº: 286889/2021
Contratado: (305467/1) CAMILA LIMA DIOGO
CPF: 999.461.302-20
Cargo/Função: (12036) NIVEL SUPERIOR ASSISTENCIAL
Perfil Profissional: BIOMÈDICO
Carga Horária: 40 horas semanais
Un. Adm: (195685) HOSP. REG. DE RONDONOPOLIS IRMÆELZA GIOVANELLA
A Partir de: 01/07/2021 Até30/06/2022

CONTRATO/SES/08275/2021 DE: 22/07/2021

Processo Nº: 282108/2021
Contratado: (305468/1) PATRICIA PEREIRA DE SOUSA
CPF: 016.523.611-62
Cargo/Função: (12046) NIVEL FUNDAMENTAL ADMINISTRATIVO
Perfil Profissional: AUX. ADMINISTRATIVO
Carga Horária: 40 horas semanais
Un. Adm: (195715) HOSP. REG. DE COLIDER
A Partir de: 01/07/2021 Até30/06/2022

CONTRATO/SES/08276/2021 DE: 22/07/2021

Processo Nº: 286889/2021
Contratado: (305469/1) CLEBER JOSE FERREIRA DOS SANTOS
CPF: 012.997.231-28
Cargo/Função: (12036) NIVEL SUPERIOR ASSISTENCIAL
Perfil Profissional: ENFERMEIRO
Carga Horária: 40 horas semanais
Un. Adm: (195685) HOSP. REG. DE RONDONOPOLIS IRMÆELZA GIOVANELLA
A Partir de: 01/07/2021 Até30/06/2022

CONTRATO/SES/08277/2021 DE: 22/07/2021

Processo Nº: 286889/2021
Contratado: (305470/1) LEIDIANE DE OLIVEIRA LOPS
CPF: 014.748.001-90
Cargo/Função: (12046) NIVEL FUNDAMENTAL ADMINISTRATIVO
Perfil Profissional: AUX. ADMINISTRATIVO
Carga Horária: 40 horas semanais
Un. Adm: (195685) HOSP. REG. DE RONDONOPOLIS IRMÆELZA GIOVANELLA
A Partir de: 01/07/2021 Até30/06/2022

CONTRATO/SES/08278/2021 DE: 22/07/2021

Processo Nº: 296389/2021
Contratado: (305471/1) DEBORA CRISTINA PALAVRO
CPF: 969.142.709-53
Cargo/Função: (12034) ASSESSOR TEC DE DIREÇÃO II
Perfil Profissional:
Carga Horária: 40 horas semanais
Un. Adm: (195715) HOSP. REG. DE COLIDER
A Partir de: 07/07/2021 Até06/07/2022

CONTRATO/SES/08279/2021 DE: 22/07/2021

Processo Nº: 282326/2021
Contratado: (305472/1) GIZELHA SANTANA DE LIMA ROCHA
CPF: 790.005.682-34
Cargo/Função: (12040) NIVEL AUXILIAR ASSISTENCIAL
Perfil Profissional: AUX FARMACIA
Carga Horária: 40 horas semanais
Un. Adm: (195740) HOSP. REG. DE SINOP
A Partir de: 01/07/2021 Até01/07/2022

CONTRATO/SES/08280/2021 DE: 22/07/2021

Processo Nº: 299460/2021
Contratado: (305473/1) TALISON MORRONE DE MOURA NEVES
CPF: 020.777.811-65
Cargo/Função: (12038) NIVEL TECNICO ASSISTENCIAL
Perfil Profissional: TÈC. ENFERMAGEM
Carga Horária: 40 horas semanais
Un. Adm: (197041) COORD. DO SERV. DE ATEND. MOVEI DE URGENCIA - SAMU
A Partir de: 16/07/2021 Até15/07/2022

CONTRATO/SES/08281/2021 DE: 22/07/2021

Processo Nº: 299460/2021
Contratado: (305475/1) WAGNER AUGUSTO ANTONIO COELHO
CPF: 697.256.161-20
Cargo/Função: (12036) NIVEL SUPERIOR ASSISTENCIAL
Perfil Profissional: ENFERMEIRO
Carga Horária: 40 horas semanais
Un. Adm: (197041) COORD. DO SERV. DE ATEND. MOVEI DE URGENCIA - SAMU
A Partir de: 16/07/2021 Até15/07/2022

CONTRATO/SES/08282/2021 DE: 22/07/2021

Processo Nº: 299460/2021
Contratado: (305477/1) RONALDO ROSA NASCIMENTO JUNIOR
CPF: 017.320.691-31
Cargo/Função: (12036) NIVEL SUPERIOR ASSISTENCIAL
Perfil Profissional: ENFERMEIRO
Carga Horária: 40 horas semanais
Un. Adm: (197041) COORD. DO SERV. DE ATEND. MOVEI DE URGENCIA - SAMU
A Partir de: 16/07/2021 Até15/07/2022

CONTRATO/SES/08283/2021 DE: 22/07/2021

Processo Nº: 299460/2021
Contratado: (305479/1) LUIZ ROGERIO BARROS SCARPARO
CPF: 846.163.931-68
Cargo/Função: (12038) NIVEL TECNICO ASSISTENCIAL
Perfil Profissional: TÈC. ENFERMAGEM
Carga Horária: 40 horas semanais
Un. Adm: (197041) COORD. DO SERV. DE ATEND. MOVEI DE URGENCIA - SAMU
A Partir de: 16/07/2021 Até15/07/2022

CONTRATO/SES/08284/2021 DE: 22/07/2021

Processo Nº: 299460/2021
Contratado: (305480/1) ENIO MACHADO DA SILVA
CPF: 037.276.361-81
Cargo/Função: (12054) CONDUTOR DE AMBULANCIA
Perfil Profissional:
Carga Horária: 40 horas semanais
Un. Adm: (197041) COORD. DO SERV. DE ATEND. MOVEI DE URGENCIA - SAMU
A Partir de: 16/07/2021 Até15/07/2022

CONTRATO/SES/08285/2021 DE: 22/07/2021

Processo Nº: 283974/2021
Contratado: (305486/1) MARCIA CRISTIANNE DOS SANTOS SANTANA
CPF: 026.097.421-85
Cargo/Função: (12050) NIVEL FUNDAMENTAL
Perfil Profissional: AUXILIAR OPERACIONAL
Carga Horária: 40 horas semanais
Un. Adm: (195715) HOSP. REG. DE COLIDER
A Partir de: 01/07/2021 Até30/06/2022

CONTRATO/SES/08286/2021 DE: 22/07/2021

Processo Nº: 286889/2021
Contratado: (305487/1) JOSSIMARA REZENDE SOARES
CPF: 025.065.691-46
Cargo/Função: (12036) NIVEL SUPERIOR ASSISTENCIAL
Perfil Profissional: FARMACÈUTICO
Carga Horária: 40 horas semanais
Un. Adm: (195685) HOSP. REG. DE RONDONOPOLIS IRMÆELZA GIOVANELLA
A Partir de: 01/07/2021 Até30/06/2022

CONTRATO/SES/08287/2021 DE: 22/07/2021

Processo Nº: 285374/2021
Contratado: (305488/1) JOICE MARIA ORLANDO MORAIS
CPF: 703.374.471-44
Cargo/Função: (12046) NIVEL FUNDAMENTAL ADMINISTRATIVO
Perfil Profissional: TELEFONISTA
Carga Horária: 40 horas semanais
Un. Adm: (195758) HOSP. ESTADUAL LOUSITE FERREIRA DA SILVA
A Partir de: 23/06/2021 Até22/06/2022

CONTRATO/SES/08288/2021 DE: 22/07/2021

Processo Nº: 285374/2021

Contratado: (305490/1) SIMONE BARBOZA DE OLIVEIRA
CPF: 574.454.603-06
Cargo/Função: (12046) NIVEL FUNDAMENTAL ADMINISTRATIVO
Perfil Profissional: RECEPCIONISTA
Carga Horária: 40 horas semanais
Un. Adm: (195758) HOSP. ESTADUAL LOUSITE FERREIRA DA SILVA
A Partir de: 25/06/2021 Até24/06/2022

CONTRATO/SES/08289/2021 DE: 22/07/2021
Processo Nº: 285374/2021
Contratado: (305492/1) VANICE PEREIRA DE FREITAS
CPF: 570.150.821-87
Cargo/Função: (12046) NIVEL FUNDAMENTAL ADMINISTRATIVO
Perfil Profissional: RECEPCIONISTA
Carga Horária: 40 horas semanais
Un. Adm: (195758) HOSP. ESTADUAL LOUSITE FERREIRA DA SILVA
A Partir de: 23/06/2021 Até22/06/2022

CONTRATO/SES/08290/2021 DE: 22/07/2021
Processo Nº: 285374/2021
Contratado: (305494/1) LUCAS VINICIUS DO NASCIMENTO
CPF: 058.835.351-51
Cargo/Função: (12046) NIVEL FUNDAMENTAL ADMINISTRATIVO
Perfil Profissional: RECEPCIONISTA
Carga Horária: 40 horas semanais
Un. Adm: (195758) HOSP. ESTADUAL LOUSITE FERREIRA DA SILVA
A Partir de: 24/06/2021 Até23/06/2022

CONTRATO/SES/08291/2021 DE: 22/07/2021
Processo Nº: 277011/2021
Contratado: (305508/1) RICHARD HENRIQUE FERNANDES CARDOSO
CPF: 050.693.291-54
Cargo/Função: (12046) NIVEL FUNDAMENTAL ADMINISTRATIVO
Perfil Profissional: MAQUEIRO
Carga Horária: 40 horas semanais
Un. Adm: (195740) HOSP. REG. DE SINOP
A Partir de: 01/07/2021 Até31/08/2021

CONTRATO/SES/08292/2021 DE: 22/07/2021
Processo Nº: 277011/2021
Contratado: (305510/1) EVERSON ALESSANDRO DA SILVA
CPF: 007.911.261-70
Cargo/Função: (12036) NIVEL SUPERIOR ASSISTENCIAL
Perfil Profissional: FISIOTERAPUTA
Carga Horária: 30 horas semanais
Un. Adm: (195740) HOSP. REG. DE SINOP
A Partir de: 01/07/2021 Até31/08/2021

CONTRATO/SES/08293/2021 DE: 22/07/2021
Processo Nº: 277011/2021
Contratado: (305511/1) LUCIA ROSANE TUREK
CPF: 076.358.049-01
Cargo/Função: (12036) NIVEL SUPERIOR ASSISTENCIAL
Perfil Profissional: FISIOTERAPUTA
Carga Horária: 30 horas semanais
Un. Adm: (195740) HOSP. REG. DE SINOP
A Partir de: 01/07/2021 Até31/08/2021

CONTRATO/SES/08294/2021 DE: 22/07/2021
Processo Nº: 280788/2021
Contratado: (305512/1) MARCELA OLIVEIRA DA ROSA LOPES
CPF: 048.451.521-77
Cargo/Função: (12036) NIVEL SUPERIOR ASSISTENCIAL
Perfil Profissional: FONOAUDIÓLOGO
Carga Horária: 40 horas semanais
Un. Adm: (195758) HOSP. ESTADUAL LOUSITE FERREIRA DA SILVA
A Partir de: 28/06/2021 Até27/06/2022

CONTRATO/SES/08295/2021 DE: 22/07/2021
Processo Nº: 92498/2021
Contratado: (305513/1) ANACLECIA PEREIRA DOS SANTOS
CPF: 813.195.761-68
Cargo/Função: (12038) NIVEL TECNICO ASSISTENCIAL
Perfil Profissional: TÊC. LABORATOR.
Carga Horária: 40 horas semanais
Un. Adm: (136743) GER. DE DIAGNOSTICO LABORATORIAL
A Partir de: 01/07/2021 Até30/06/2022

CONTRATO/SES/08296/2021 DE: 22/07/2021
Processo Nº: 285374/2021
Contratado: (305514/1) EMMANUELLE CHAVES DOS SANTOS
CPF: 866.293.521-49
Cargo/Função: (12044) NIVEL MEDIO ADMINISTRATIVO
Perfil Profissional: ASS. ADMINISTRATIVO
Carga Horária: 40 horas semanais
Un. Adm: (195758) HOSP. ESTADUAL LOUSITE FERREIRA DA SILVA
A Partir de: 28/06/2021 Até27/06/2022

CONTRATO/SES/08297/2021 DE: 22/07/2021
Processo Nº: 288251/2021
Contratado: (305515/1) MARCIA DE SOUZA FERNANDES
CPF: 053.219.571-00
Cargo/Função: (12038) NIVEL TECNICO ASSISTENCIAL
Perfil Profissional: TÊC. ENFERMAGEM
Carga Horária: 40 horas semanais
Un. Adm: (195707) HOSP REG DOUTOR ANTONIO CARLOS SOUTO FONTES
A Partir de: 01/07/2021 Até30/06/2022

CONTRATO/SES/08298/2021 DE: 22/07/2021
Processo Nº: 293447/2021
Contratado: (305516/1) LUCAS ELOY ORTOLAN
CPF: 052.405.391-03
Cargo/Função: (12044) NIVEL MEDIO ADMINISTRATIVO
Perfil Profissional: ASS. ADMINISTRATIVO
Carga Horária: 40 horas semanais
Un. Adm: (196738) COORD. DE MATERIAIS

A Partir de: 05/07/2021 Até04/07/2022

CONTRATO/SES/08299/2021 DE: 22/07/2021
Processo Nº: 288251/2021
Contratado: (305517/1) RANYELLE ALMEIDA CAMILO
CPF: 018.388.601-18
Cargo/Função: (12038) NIVEL TECNICO ASSISTENCIAL
Perfil Profissional: TÊC. ENFERMAGEM
Carga Horária: 40 horas semanais
Un. Adm: (195707) HOSP REG DOUTOR ANTONIO CARLOS SOUTO FONTES
A Partir de: 01/07/2021 Até30/06/2022

CONTRATO/SES/08300/2021 DE: 22/07/2021
Processo Nº: 92351/2021
Contratado: (305518/1) PAOLA PATRICIA SANTOS DE MORAIS
CPF: 061.614.791-09
Cargo/Função: (12038) NIVEL TECNICO ASSISTENCIAL
Perfil Profissional: TÊC. ENFERMAGEM
Carga Horária: 40 horas semanais
Un. Adm: (136751) GER.DE PRODUCAO,ESTOQ.E DISTRIB.DE
HEMOCOMPONENTES
A Partir de: 01/07/2021 Até30/06/2022

CONTRATO/SES/08301/2021 DE: 22/07/2021
Processo Nº: 288251/2021
Contratado: (305519/1) PATRICIA PEREIRA RAMOS
CPF: 006.877.501-64
Cargo/Função: (12038) NIVEL TECNICO ASSISTENCIAL
Perfil Profissional: TÊC. ENFERMAGEM
Carga Horária: 40 horas semanais
Un. Adm: (195707) HOSP REG DOUTOR ANTONIO CARLOS SOUTO FONTES
A Partir de: 01/07/2021 Até30/06/2022

CONTRATO/SES/08302/2021 DE: 22/07/2021
Processo Nº: 307829/2021
Contratado: (305522/1) NEUBIENY ALMEIDA DA SILVA
CPF: 006.821.861-39
Cargo/Função: (12044) NIVEL MEDIO ADMINISTRATIVO
Perfil Profissional: ASS. ADMINISTRATIVO
Carga Horária: 40 horas semanais
Un. Adm: (179094) SUPERINT. DE GESTAO DE PESSOAS
A Partir de: 02/07/2021 Até01/07/2022

CONTRATO/SES/08303/2021 DE: 22/07/2021
Processo Nº: 307829/2021
Contratado: (305523/1) THALES SOARES DE QUEIROZ
CPF: 046.961.301-77
Cargo/Função: (12044) NIVEL MEDIO ADMINISTRATIVO
Perfil Profissional: ASS. ADMINISTRATIVO
Carga Horária: 40 horas semanais
Un. Adm: (179094) SUPERINT. DE GESTAO DE PESSOAS
A Partir de: 29/06/2021 Até28/06/2022

CONTRATO/SES/08304/2021 DE: 22/07/2021
Processo Nº: 241860/2021
Contratado: (305524/1) GLAUCIA MAIRA PEDROSO NAZARIO
CPF: 921.228.331-49
Cargo/Função: (12038) NIVEL TECNICO ASSISTENCIAL
Perfil Profissional: TÊC. ENFERMAGEM
Carga Horária: 40 horas semanais
Un. Adm: (198315) GER. DO PROG. ESTADUAL DE IMUNIZACAO
A Partir de: 01/07/2021 Até30/06/2022

CONTRATO/SES/08305/2021 DE: 22/07/2021
Processo Nº: 275548/2021
Contratado: (305526/1) JOAO VICTOR FERNANDES DOS SANTOS
CPF: 053.769.691-18
Cargo/Função: (12044) NIVEL MEDIO ADMINISTRATIVO
Perfil Profissional: ASS. ADMINISTRATIVO
Carga Horária: 40 horas semanais
Un. Adm: (196703) COORD. DE TRANSPORTES
A Partir de: 30/06/2021 Até29/06/2022

CONTRATO/SES/08306/2021 DE: 22/07/2021
Processo Nº: 299454/2021
Contratado: (305529/1) RAFAEL GONCALVES MEDEIROS
CPF: 020.309.592-86
Cargo/Função: (12036) NIVEL SUPERIOR ASSISTENCIAL
Perfil Profissional: ENFERMEIRO
Carga Horária: 40 horas semanais
Un. Adm: (190713) GAB. DO SECRET. ADJ. DO COMPLEXO REGULADOR
A Partir de: 05/07/2021 Até04/07/2022

CONTRATO/SES/08307/2021 DE: 22/07/2021
Processo Nº: 241860/2021
Contratado: (305531/1) CELIA LIMONGE DE OLIVEIRA
CPF: 666.695.291-04
Cargo/Função: (12036) NIVEL SUPERIOR ASSISTENCIAL
Perfil Profissional: ENFERMEIRO
Carga Horária: 40 horas semanais
Un. Adm: (135704) SUPERINT. DE VIGILANCIA EM SAUDE
A Partir de: 01/07/2021 Até30/06/2022

CONTRATO/SES/08308/2021 DE: 22/07/2021
Processo Nº: 268596/2021
Contratado: (305532/1) SUZANA NUNES REINERS
CPF: 405.564.331-49
Cargo/Função: (12038) NIVEL TECNICO ASSISTENCIAL
Perfil Profissional: TÊC. ENFERMAGEM
Carga Horária: 40 horas semanais
Un. Adm: (118710) UNID.ESPEC. DE CONTR. MOVIMENTACAO DE PESSOAL
A Partir de: 08/07/2021 Até07/07/2022

CONTRATO/SES/08309/2021 DE: 22/07/2021
Processo Nº: 153510/2021
Contratado: (49809/4) BENACIL NUNES DE SOUZA

CPF: 284.176.901-15
Cargo/Função: (12048) NIVEL TECNICO OPERACIONAL
Perfil Profissional: TEC. ELETRICIDADE
Carga Horária: 40 horas semanais
Un. Adm: (197238) SUPERINT. DO CIAPS
A Partir de: 22/07/2021 Até 21/07/2022

PUBLICADA, REGISTRADA, CUMpra-SE.
Cuiabá-MT, 21 de Julho de 2021.
Gilberto Gomes de Figueiredo
Secretário de Estado de Saúde

BOLETIM DE PESSOAL/SES/00695/2021
22/07/2021

DE:

O Secretário de Estado de Saúde no uso de suas atribuições que lhes são conferidas por lei,

Resolve: CONCEDER
Evento: ADICIONAL NOTURNO

Processo N.: 163155/2021

Nome: (296937/1) ADEMAR PEREIRA DE OLIVEIRA
Cargo/Função: (12038) NIVEL TECNICO ASSISTENCIAL
Un. Adm: (195740) HOSP. REG. DE SINOP
A Partir de: 02/02/2021 Até 02/02/2021

Processo N.: 163155/2021

Nome: (292803/2) ANDRE LUIS WEBER
Cargo/Função: (12038) NIVEL TECNICO ASSISTENCIAL
Un. Adm: (195740) HOSP. REG. DE SINOP
A Partir de: 02/02/2021 Até 02/02/2021

Processo N.: 163155/2021

Nome: (299153/1) ANDRIELY CRISTINA SANTOS PEDROSO
Cargo/Função: (12038) NIVEL TECNICO ASSISTENCIAL
Un. Adm: (195740) HOSP. REG. DE SINOP
A Partir de: 02/02/2021 Até 02/02/2021

Processo N.: 211103/2021

Nome: (300259/1) ANGELICA APARECIDA FERREIRA DA SILVA
Cargo/Função: (12036) NIVEL SUPERIOR ASSISTENCIAL
Un. Adm: (195731) HOSP REG DE ALTA FLORESTA ALBERT SABIN
A Partir de: 01/01/2021 Até 01/01/2021

Processo N.: 163155/2021

Nome: (299125/1) ARAMUT KAIABI
Cargo/Função: (12038) NIVEL TECNICO ASSISTENCIAL
Un. Adm: (195740) HOSP. REG. DE SINOP
A Partir de: 02/02/2021 Até 02/02/2021

Processo N.: 215524/2021

Nome: (93949/1) BENEDITO NASCIMENTO GOMES
Cargo/Função: (4946) PROFIS TEC NIV MEDIO SERV SAUDE SUS
Un. Adm: (195715) HOSP. REG. DE COLIDER
A Partir de: 01/04/2021 Até 01/04/2021

Processo N.: 215524/2021

Nome: (43691/2) CARLOS PEREIRA MARTINS
Cargo/Função: (4946) PROFIS TEC NIV MEDIO SERV SAUDE SUS
Un. Adm: (195715) HOSP. REG. DE COLIDER
A Partir de: 04/04/2021 Até 04/04/2021

Processo N.: 163155/2021

Nome: (297033/1) CASSIA DE SOUZA SILVA
Cargo/Função: (12038) NIVEL TECNICO ASSISTENCIAL
Un. Adm: (195740) HOSP. REG. DE SINOP
A Partir de: 02/02/2021 Até 02/02/2021

Processo N.: 215524/2021

Nome: (43680/3) CASSIMIRA SHEREPA ALVES
Cargo/Função: (4946) PROFIS TEC NIV MEDIO SERV SAUDE SUS
Un. Adm: (195715) HOSP. REG. DE COLIDER
A Partir de: 01/04/2021 Até 01/04/2021

Processo N.: 163155/2021

Nome: (144735/6) CAULINDA APARECIDA AMORIM
Cargo/Função: (12038) NIVEL TECNICO ASSISTENCIAL
Un. Adm: (195740) HOSP. REG. DE SINOP
A Partir de: 04/02/2021 Até 04/02/2021

Processo N.: 215524/2021

Nome: (43690/2) CLARICE DOMINGOS PECANHA
Cargo/Função: (4946) PROFIS TEC NIV MEDIO SERV SAUDE SUS
Un. Adm: (195715) HOSP. REG. DE COLIDER
A Partir de: 17/04/2021 Até 17/04/2021

Processo N.: 215524/2021

Nome: (55326/2) CLARINDA APARECIDA ALCARA
Cargo/Função: (4946) PROFIS TEC NIV MEDIO SERV SAUDE SUS
Un. Adm: (195715) HOSP. REG. DE COLIDER
A Partir de: 02/04/2021 Até 02/04/2021

Processo N.: 163155/2021

Nome: (299144/1) CLEIDE PEREIRA DE SOUZA
Cargo/Função: (12038) NIVEL TECNICO ASSISTENCIAL

Un. Adm: (195740) HOSP. REG. DE SINOP
A Partir de: 08/02/2021 Até 08/02/2021

Processo N.: 163155/2021

Nome: (292626/2) CRAMAIR TEREZINHA PADILHA MOREIRA
Cargo/Função: (12038) NIVEL TECNICO ASSISTENCIAL
Un. Adm: (195740) HOSP. REG. DE SINOP
A Partir de: 02/02/2021 Até 02/02/2021

Processo N.: 163155/2021

Nome: (299138/1) DELZA COSTA PARRIAO
Cargo/Função: (12038) NIVEL TECNICO ASSISTENCIAL
Un. Adm: (195740) HOSP. REG. DE SINOP
A Partir de: 01/02/2021 Até 01/02/2021

Processo N.: 163155/2021

Nome: (292798/2) EDERSON TEIXEIRA ARCANJO
Cargo/Função: (12038) NIVEL TECNICO ASSISTENCIAL
Un. Adm: (195740) HOSP. REG. DE SINOP
A Partir de: 01/02/2021 Até 01/02/2021

Processo N.: 163155/2021

Nome: (292632/2) EDVALDO LUCIANO OLIVEIRA
Cargo/Função: (12038) NIVEL TECNICO ASSISTENCIAL
Un. Adm: (195740) HOSP. REG. DE SINOP
A Partir de: 02/02/2021 Até 02/02/2021

Processo N.: 215524/2021

Nome: (95285/1) ELIANE ALVES SOUZA DA SILVA
Cargo/Função: (4946) PROFIS TEC NIV MEDIO SERV SAUDE SUS
Un. Adm: (195715) HOSP. REG. DE COLIDER
A Partir de: 01/04/2021 Até 01/04/2021

Processo N.: 163155/2021

Nome: (296936/1) ELIETE DASILVA PEREIRA
Cargo/Função: (12038) NIVEL TECNICO ASSISTENCIAL
Un. Adm: (195740) HOSP. REG. DE SINOP
A Partir de: 02/02/2021 Até 02/02/2021

Processo N.: 163155/2021

Nome: (292616/2) ELITA RIBEIRO NUNES DA SILVA
Cargo/Função: (12038) NIVEL TECNICO ASSISTENCIAL
Un. Adm: (195740) HOSP. REG. DE SINOP
A Partir de: 01/02/2021 Até 01/02/2021

Processo N.: 163155/2021

Nome: (292641/2) ERICA VIANA GONCALVES
Cargo/Função: (12038) NIVEL TECNICO ASSISTENCIAL
Un. Adm: (195740) HOSP. REG. DE SINOP
A Partir de: 01/02/2021 Até 01/02/2021

Processo N.: 163155/2021

Nome: (292891/2) FATIMA MARIA DE MORAIS
Cargo/Função: (12038) NIVEL TECNICO ASSISTENCIAL
Un. Adm: (195740) HOSP. REG. DE SINOP
A Partir de: 01/02/2021 Até 01/02/2021

Processo N.: 163155/2021

Nome: (292660/2) GILMARA MENEZES DOS SANTOS RAMOS
Cargo/Função: (12038) NIVEL TECNICO ASSISTENCIAL
Un. Adm: (195740) HOSP. REG. DE SINOP
A Partir de: 01/02/2021 Até 01/02/2021

Processo N.: 429834/2020

Nome: (296983/1) GUILHERME SILVA RODRIGUES
Cargo/Função: (12046) NIVEL FUNDAMENTAL ADMINISTRATIVO
Un. Adm: (195740) HOSP. REG. DE SINOP
A Partir de: 01/10/2020 Até 01/10/2020

Processo N.: 163155/2021

Nome: (292657/2) IRACY GEITINS
Cargo/Função: (12038) NIVEL TECNICO ASSISTENCIAL
Un. Adm: (195740) HOSP. REG. DE SINOP
A Partir de: 01/02/2021 Até 01/02/2021

Processo N.: 163155/2021

Nome: (293783/2) JANE ANTONIA ALBA
Cargo/Função: (12038) NIVEL TECNICO ASSISTENCIAL
Un. Adm: (195740) HOSP. REG. DE SINOP
A Partir de: 01/02/2021 Até 01/02/2021

Processo N.: 163155/2021

Nome: (281148/2) JESSICA CARDOZO DOS SANTOS BOSSING
Cargo/Função: (12038) NIVEL TECNICO ASSISTENCIAL
Un. Adm: (195740) HOSP. REG. DE SINOP
A Partir de: 06/02/2021 Até 06/02/2021

Processo N.: 163155/2021

Nome: (299145/1) JOAO VICTOR MIRANDA FONTOURA DOS SANTOS
Cargo/Função: (12038) NIVEL TECNICO ASSISTENCIAL
Un. Adm: (195740) HOSP. REG. DE SINOP
A Partir de: 01/02/2021 Até 01/02/2021

Processo N.: 215524/2021

Nome: (57835/2) JOAO XAVIER DE LIMA
Cargo/Função: (4946) PROFIS TEC NIV MEDIO SERV SAUDE SUS

Un. Adm: (195715) HOSP. REG. DE COLIDER
A Partir de: 01/04/2021 Até 01/04/2021

Processo N.: 211103/2021

Nome: (296111/1) JOEL LOUBACK
Cargo/Função: (12036) NIVEL SUPERIOR ASSISTENCIAL
Un. Adm: (195731) HOSP REG DE ALTA FLORESTA ALBERT SABIN
A Partir de: 02/01/2021 Até 02/01/2021

Processo N.: 429834/2020

Nome: (292780/2) JOSE CARICIO LIMA DE CARVALHO
Cargo/Função: (12046) NIVEL FUNDAMENTAL ADMINISTRATIVO
Un. Adm: (195740) HOSP. REG. DE SINOP
A Partir de: 02/10/2020 Até 02/10/2020

Processo N.: 163155/2021

Nome: (299147/1) KELI NAARA BOSCHETTI DO NASCIMENTO
Cargo/Função: (12038) NIVEL TECNICO ASSISTENCIAL
Un. Adm: (195740) HOSP. REG. DE SINOP
A Partir de: 01/02/2021 Até 01/02/2021

Processo N.: 163155/2021

Nome: (292796/2) KETLEN RAFAELA ALVES FONSECA
Cargo/Função: (12038) NIVEL TECNICO ASSISTENCIAL
Un. Adm: (195740) HOSP. REG. DE SINOP
A Partir de: 01/02/2021 Até 01/02/2021

Processo N.: 163155/2021

Nome: (297155/1) LUCAS FERNANDO ALVES MATOS
Cargo/Função: (12038) NIVEL TECNICO ASSISTENCIAL
Un. Adm: (195740) HOSP. REG. DE SINOP
A Partir de: 02/02/2021 Até 02/02/2021

Processo N.: 163155/2021

Nome: (292832/2) LUCIANA DA COSTA
Cargo/Função: (12038) NIVEL TECNICO ASSISTENCIAL
Un. Adm: (195740) HOSP. REG. DE SINOP
A Partir de: 02/02/2021 Até 02/02/2021

Processo N.: 163155/2021

Nome: (299150/1) LUCIANA SILVA DA CONCEICAO
Cargo/Função: (12038) NIVEL TECNICO ASSISTENCIAL
Un. Adm: (195740) HOSP. REG. DE SINOP
A Partir de: 01/02/2021 Até 01/02/2021

Processo N.: 186197/2021

Nome: (281444/2) LUCINEIA APARECIDA DA CONCEICAO PIMENTEL
Cargo/Função: (12046) NIVEL FUNDAMENTAL ADMINISTRATIVO
Un. Adm: (195731) HOSP REG DE ALTA FLORESTA ALBERT SABIN
A Partir de: 03/01/2021 Até 03/01/2021

Processo N.: 163155/2021

Nome: (98104/10) LUZINEUZA BARBOZA DOS SANTOS
Cargo/Função: (12038) NIVEL TECNICO ASSISTENCIAL
Un. Adm: (195740) HOSP. REG. DE SINOP
A Partir de: 10/02/2021 Até 10/02/2021

Processo N.: 429834/2020

Nome: (296975/1) MANOEL SOUSA FREIRE
Cargo/Função: (12046) NIVEL FUNDAMENTAL ADMINISTRATIVO
Un. Adm: (195740) HOSP. REG. DE SINOP
A Partir de: 02/10/2020 Até 02/10/2020

Processo N.: 163155/2021

Nome: (299139/3) MARCELO PARIZOTTO KNEBEL
Cargo/Função: (12038) NIVEL TECNICO ASSISTENCIAL
Un. Adm: (195740) HOSP. REG. DE SINOP
A Partir de: 01/02/2021 Até 01/02/2021

Processo N.: 215524/2021

Nome: (43724/2) MARIA DE LOURDES OLIVEIRA
Cargo/Função: (4946) PROFIS TEC NIV MEDIO SERV SAUDE SUS
Un. Adm: (195715) HOSP. REG. DE COLIDER
A Partir de: 02/04/2021 Até 02/04/2021

Processo N.: 163155/2021

Nome: (297029/1) MARIA DO SOCORRO ALVES DA SILVA
Cargo/Função: (12038) NIVEL TECNICO ASSISTENCIAL
Un. Adm: (195740) HOSP. REG. DE SINOP
A Partir de: 01/02/2021 Até 01/02/2021

Processo N.: 163155/2021

Nome: (278609/3) MARIA HELENA MAZZEROCCHI RIBEIRO
Cargo/Função: (12038) NIVEL TECNICO ASSISTENCIAL
Un. Adm: (195740) HOSP. REG. DE SINOP
A Partir de: 01/02/2021 Até 01/02/2021

Processo N.: 429717/2020

Nome: (296973/1) MARINA MAGALHAES
Cargo/Função: (12036) NIVEL SUPERIOR ASSISTENCIAL
Un. Adm: (195740) HOSP. REG. DE SINOP
A Partir de: 02/10/2020 Até 02/10/2020

Processo N.: 163155/2021

Nome: (299186/1) MARLENE INSAURALDE DE OLIVEIRA
Cargo/Função: (12038) NIVEL TECNICO ASSISTENCIAL

Un. Adm: (195740) HOSP. REG. DE SINOP
A Partir de: 01/02/2021 Até 01/02/2021

Processo N.: 163155/2021

Nome: (299148/1) MATILDE SIQUEIRA
Cargo/Função: (12038) NIVEL TECNICO ASSISTENCIAL
Un. Adm: (195740) HOSP. REG. DE SINOP
A Partir de: 01/02/2021 Até 01/02/2021

Processo N.: 186197/2021

Nome: (281414/2) MIRIAN VIEIRA DOS SANTOS MORETTE
Cargo/Função: (12046) NIVEL FUNDAMENTAL ADMINISTRATIVO
Un. Adm: (195731) HOSP REG DE ALTA FLORESTA ALBERT SABIN
A Partir de: 01/01/2021 Até 01/01/2021

Processo N.: 206364/2021

Nome: (43829/2) NEUSA APARECIDA DE ABREU
Cargo/Função: (4946) PROFIS TEC NIV MEDIO SERV SAUDE SUS
Un. Adm: (195693) HOSP. REG. DE SORRISO
A Partir de: 05/02/2021 Até 05/02/2021

Processo N.: 215524/2021

Nome: (90068/1) OLINDA APARECIDA COSTA
Cargo/Função: (4946) PROFIS TEC NIV MEDIO SERV SAUDE SUS
Un. Adm: (195715) HOSP. REG. DE COLIDER
A Partir de: 01/04/2021 Até 01/04/2021

Processo N.: 429834/2020

Nome: (299462/1) PAULO VIEIRA DE ALMEIDA JUNIOR
Cargo/Função: (12046) NIVEL FUNDAMENTAL ADMINISTRATIVO
Un. Adm: (195740) HOSP. REG. DE SINOP
A Partir de: 02/10/2020 Até 02/10/2020

Processo N.: 429717/2020

Nome: (293203/2) PEDRO NUNES BARROSO NETO
Cargo/Função: (12036) NIVEL SUPERIOR ASSISTENCIAL
Un. Adm: (195740) HOSP. REG. DE SINOP
A Partir de: 01/10/2020 Até 01/10/2020

Processo N.: 350395/2020

Nome: (293058/1) RAFAELA SILVA BASSICHETTE
Cargo/Função: (12044) NIVEL MEDIO ADMINISTRATIVO
Un. Adm: (195740) HOSP. REG. DE SINOP
A Partir de: 01/02/2020 Até 01/02/2020

Processo N.: 226312/2021

Nome: (299912/1) ROSANGELA MIRA BARBOZA NUNES
Cargo/Função: (12036) NIVEL SUPERIOR ASSISTENCIAL
Un. Adm: (197041) COORD. DO SERV. DE ATEND. MOVEL DE URGENCIA - SAMU
A Partir de: 03/04/2021 Até 03/04/2021

Processo N.: 163155/2021

Nome: (292864/2) ROSELAINE GONCALVES
Cargo/Função: (12038) NIVEL TECNICO ASSISTENCIAL
Un. Adm: (195740) HOSP. REG. DE SINOP
A Partir de: 01/02/2021 Até 01/02/2021

Processo N.: 163155/2021

Nome: (299155/1) ROSINALDA GOMES REIS
Cargo/Função: (12038) NIVEL TECNICO ASSISTENCIAL
Un. Adm: (195740) HOSP. REG. DE SINOP
A Partir de: 02/02/2021 Até 02/02/2021

Processo N.: 215524/2021

Nome: (43738/2) SALETE ELIAS DA CONCEICAO
Cargo/Função: (4946) PROFIS TEC NIV MEDIO SERV SAUDE SUS
Un. Adm: (195715) HOSP. REG. DE COLIDER
A Partir de: 11/04/2021 Até 11/04/2021

Processo N.: 163155/2021

Nome: (247862/11) SARA MARIA GOMES
Cargo/Função: (12038) NIVEL TECNICO ASSISTENCIAL
Un. Adm: (195740) HOSP. REG. DE SINOP
A Partir de: 08/02/2021 Até 08/02/2021

Processo N.: 215524/2021

Nome: (43741/2) SERGIO DOS SANTOS POLIDORIO
Cargo/Função: (4946) PROFIS TEC NIV MEDIO SERV SAUDE SUS
Un. Adm: (195715) HOSP. REG. DE COLIDER
A Partir de: 02/04/2021 Até 02/04/2021

Processo N.: 163155/2021

Nome: (299156/1) SIRLEI DE OLIVEIRA GALVAO
Cargo/Função: (12038) NIVEL TECNICO ASSISTENCIAL
Un. Adm: (195740) HOSP. REG. DE SINOP
A Partir de: 01/02/2021 Até 01/02/2021

Processo N.: 163155/2021

Nome: (292630/2) SOLANGE DIANA KROSKI
Cargo/Função: (12038) NIVEL TECNICO ASSISTENCIAL
Un. Adm: (195740) HOSP. REG. DE SINOP
A Partir de: 02/02/2021 Até 02/02/2021

Processo N.: 429834/2020

Nome: (296977/1) THIAGO VIEIRA DE MORAIS

Cargo/Função: (12046) NIVEL FUNDAMENTAL ADMINISTRATIVO
Un. Adm: (195740) HOSP. REG. DE SINOP
A Partir de: 01/10/2020 Até 01/10/2020

Processo N.: 429834/2020

Nome: (296986/1) VALDECI COSTA RIBEIRO
Cargo/Função: (12046) NIVEL FUNDAMENTAL ADMINISTRATIVO
Un. Adm: (195740) HOSP. REG. DE SINOP
A Partir de: 01/10/2020 Até 01/10/2020

Processo N.: 350395/2020

Nome: (292836/1) VALDENIZA DE SOUSA LIMA
Cargo/Função: (12044) NIVEL MEDIO ADMINISTRATIVO
Un. Adm: (195740) HOSP. REG. DE SINOP
A Partir de: 02/02/2020 Até 02/02/2020

Processo N.: 163155/2021

Nome: (292887/2) VALERIA MENEGHELLI
Cargo/Função: (12038) NIVEL TECNICO ASSISTENCIAL
Un. Adm: (195740) HOSP. REG. DE SINOP
A Partir de: 02/02/2021 Até 02/02/2021

PUBLICADA, REGISTRADA, CUMPR-SE.
Cuiabá-MT, 21 de Julho de 2021.
Gilberto Gomes de Figueiredo
Secretário de Estado de Saúde

BOLETIM DE PESSOAL/SES/00696/2021 DE:
22/07/2021

O Secretário de Estado de Saúde no uso de suas atribuições que lhes são conferidas por lei,

Resolve: DEFERIR
Evento: LICENÇA A GESTANTE/SEGURADO INSS

Processo N.: 205436/2021

Nome: (297187/1) GIANNE HANNA GUIMARAES DIB
Cargo/Função: (12036) NIVEL SUPERIOR ASSISTENCIAL
Un. Adm: (136719) DIR. DO MT - HEMOCENTRO
A Partir de: 25/01/2021 Até24/05/2021

Processo N.: 213226/2021

Nome: (299196/1) JAQUELINE SANTANA ARAUJO DOS SANTOS
Cargo/Função: (12036) NIVEL SUPERIOR ASSISTENCIAL
Un. Adm: (151688) DIR. DO ESCRITORIO REG. DE SAUDE DE SINOP
A Partir de: 27/02/2021 Até28/02/2021

Processo N.: 213226/2021

Nome: (299196/2) JAQUELINE SANTANA ARAUJO DOS SANTOS
Cargo/Função: (12036) NIVEL SUPERIOR ASSISTENCIAL
Un. Adm: (151688) DIR. DO ESCRITORIO REG. DE SAUDE DE SINOP
A Partir de: 01/03/2021 Até26/06/2021

PUBLICADA, REGISTRADA, CUMPR-SE.
Cuiabá-MT, 21 de Julho de 2021.
Gilberto Gomes de Figueiredo
Secretário de Estado de Saúde

BOLETIM DE PESSOAL/SES/00697/2021 DE:
22/07/2021

O Secretário de Estado de Saúde no uso de suas atribuições que lhes são conferidas por lei,

Resolve: DEFERIR
Evento: LICENÇA P/ TRATAMENTO SAUDE/SEGURADO INSS

Processo N.: 173488/2021

Nome: (247764/3) LAYDIANE LUIZ GERALDI
Cargo/Função: (12042) NIVEL SUPERIOR ADMINISTRATIVO
Un. Adm: (000310) GAB. DO SECRET. DE ESTADO DE SAUDE
A Partir de: 24/02/2021 Até08/04/2021

PUBLICADA, REGISTRADA, CUMPR-SE.
Cuiabá-MT, 21 de Julho de 2021.
Gilberto Gomes de Figueiredo
Secretário de Estado de Saúde

BOLETIM DE PESSOAL/SES/00698/2021 DE:
22/07/2021

O Secretário de Estado de Saúde no uso de suas atribuições que lhes são conferidas por lei,

Resolve: DEFERIR
Evento: LICENCA PARA TRATAMENTO DE SAUDE

Processo N.:

Nome: (117545/1) ALAN CARDEC BORGES
Cargo/Função: (4946) PROFIS TEC NIV MEDIO SERV SAUDE SUS
Un. Adm: (118710) UNID.ESPEC. DE CONTR. MOVIMENTACAO DE PESSOAL
A Partir de: 05/07/2021 Até01/11/2021

Processo N.:

Nome: (90338/1) ANA MARIA SETUSKO YZUI
Cargo/Função: (4912) PROFIS TEC NIV SUPERIOR SERV SAUDE SUS
Un. Adm: (196975) COORD. DE TRATAMENTO FORA DO DOMICILIO
A Partir de: 12/07/2021 Até26/07/2021

Processo N.:

Nome: (120221/1) ANDREIA PIMENTA ANDO
Cargo/Função: (4946) PROFIS TEC NIV MEDIO SERV SAUDE SUS
Un. Adm: (136735) GER. DE DOACAO DE SANGUE
A Partir de: 11/07/2021 Até16/07/2021

Processo N.:

Nome: (85190/2) ELINALDA SILVA DO NASCIMENTO LOPES
Cargo/Função: (4912) PROFIS TEC NIV SUPERIOR SERV SAUDE SUS
Un. Adm: (118710) UNID.ESPEC. DE CONTR. MOVIMENTACAO DE PESSOAL
A Partir de: 05/07/2021 Até31/12/2021

Processo N.:

Nome: (95563/2) JAMES WILSON KARKLE
Cargo/Função: (4946) PROFIS TEC NIV MEDIO SERV SAUDE SUS
Un. Adm: (137278) GER. ADMINISTRATIVA DA ESCOLA DE SAUDE PUBLICA
A Partir de: 07/07/2021 Até16/07/2021

Processo N.:

Nome: (95479/1) JOSE CARLOS DA SILVA
Cargo/Função: (4946) PROFIS TEC NIV MEDIO SERV SAUDE SUS
Un. Adm: (195685) HOSP. REG. DE RONDONOPOLIS IRMÃELZA GIOVANELLA
A Partir de: 09/07/2021 Até22/07/2021

Processo N.:

Nome: (100802/1) RINALDO DA COSTA
Cargo/Função: (4989) PROFIS APOIO SERV SAUDE SUS
Un. Adm: (195707) HOSP REG DOUTOR ANTONIO CARLOS SOUTO FONTES
A Partir de: 12/07/2021 Até10/08/2021

PUBLICADA, REGISTRADA, CUMPR-SE.
Cuiabá-MT, 21 de Julho de 2021.
Gilberto Gomes de Figueiredo
Secretário de Estado de Saúde

BOLETIM DE PESSOAL/SES/00699/2021 DE:
22/07/2021

O Secretário de Estado de Saúde no uso de suas atribuições que lhes são conferidas por lei,

Resolve: DEFERIR
Evento: LICENCA PARA TRATAMENTO DE SAUDE EM PESSOA DA FAMILIA

Processo N.:

Nome: (60845/10) JOSDEMAR MUNIZ DE MORAES
Cargo/Função: (4912) PROFIS TEC NIV SUPERIOR SERV SAUDE SUS
Un. Adm: (151556) DIR. DO ESCRITORIO REG. DE SAUDE DE CACERES
A Partir de: 13/05/2021 Até28/05/2021

Processo N.:

Nome: (63774/1) LEINE CARLA MONTEIRO DA SILVA PEREIRA
Cargo/Função: (4912) PROFIS TEC NIV SUPERIOR SERV SAUDE SUS
Un. Adm: (196975) COORD. DE TRATAMENTO FORA DO DOMICILIO
A Partir de: 14/06/2021 Até25/06/2021

Processo N.:

Nome: (113088/1) OCIMAR SAVIO DE LARA FERRI
Cargo/Função: (4946) PROFIS TEC NIV MEDIO SERV SAUDE SUS
Un. Adm: (197211) COORD. ADMINISTRATIVA DO CRIDAC/CER III
A Partir de: 15/06/2021 Até31/07/2021

PUBLICADA, REGISTRADA, CUMPR-SE.
Cuiabá-MT, 21 de Julho de 2021.
Gilberto Gomes de Figueiredo
Secretário de Estado de Saúde

BOLETIM DE PESSOAL/SES/00700/2021 DE:
22/07/2021

O Secretário de Estado de Saúde no uso de suas atribuições que lhes são conferidas por lei,

Resolve: DEFERIR
Evento: LICENCA A ADOTANTE

Processo N.: 184414/2021

Nome: (89526/2) JANAINA PAULI
Cargo/Função: (4946) PROFIS TEC NIV MEDIO SERV SAUDE SUS
Un. Adm: (197106) COORD. DE PROC. DE INFOR. DE SERV. DE SAUDE
A Partir de: 03/05/2021 Até31/07/2021

PUBLICADA, REGISTRADA, CUMPR-SE.
Cuiabá-MT, 21 de Julho de 2021.
Gilberto Gomes de Figueiredo
Secretário de Estado de Saúde

ADMINISTRAÇÃO INDIRETA**UNEMAT****UNIVERSIDADE DO ESTADO DE MATO GROSSO**

O Reitor-Presidente da FUNEMT no uso de suas atribuições que lhes são conferidas por lei,

Resolve: PRORROGAR

Objeto: CONTRATAÇÃO TEMPORARIA POR MOTIVO DE URGÊNCIA

CONTRATO/UNEMAT/01422/2021 DE: 22/07/2021
 Processo N°: 001/045/2021
 Contratado: (104951/6) OLGA SOARES DA SILVA ALVARES
 CPF: 568.750.027-87
 Cargo/Função: (11802) PROFESSOR UNEMAT LC 534/2014
 Un. Adm: (206415) FACULD. DE CIENCIAS DA SAUDE
 Até: 15/12/2021

PUBLICADA, REGISTRADA, CUMPR-SE.
 Cuiabá-MT, 21 de Julho de 2021.
 Rodrigo Bruno Zanin
 Reitor-Presidente da FUNEMT

O Reitor-Presidente da FUNEMT no uso de suas atribuições que lhes são conferidas por lei,

Resolve: RETIFICAR

Objeto: CONTRATAÇÃO TEMPORARIA POR MOTIVO DE URGÊNCIA

CONTRATO/UNEMAT/01423/2021 DE: 22/07/2021
 Processo N°: 001/032/2021
 Contratado: (107856/28) JOARI COSTA DE ARRUDA
 CPF: 911.895.941-53
 Cargo/Função: (11802) PROFESSOR UNEMAT LC 534/2014
 Referência: C-001 Carga Horária: 30 horas semanais
 Un. Adm: (206350) FACUL. DE CIENCIAS AGRAR. E BIOLOGICAS
 A Partir de: 03/05/2021 Até05/08/2021

CONTRATO/UNEMAT/01424/2021 DE: 22/07/2021
 Processo N°: 005/176/2020
 Contratado: (108389/6) STENIO EDER VITTORAZZI
 CPF: 000.081.131-90
 Cargo/Função: (11802) PROFESSOR UNEMAT LC 534/2014
 Referência: C-001 Carga Horária: 30 horas semanais
 Un. Adm: (058610) COORD. REGIONAL DE TANGARA DA SERRA
 A Partir de: 08/06/2021 Até05/08/2021

CONTRATO/UNEMAT/01425/2021 DE: 22/07/2021
 Processo N°: 001/172/2021
 Contratado: (109156/23) SUZAN GRAZIELLE BENETTI DE PADUA
 CPF: 925.128.871-20
 Cargo/Função: (11802) PROFESSOR UNEMAT LC 534/2014
 Referência: C-001 Carga Horária: 20 horas semanais
 Un. Adm: (206725) FACULD. DE CIENCIAS SOCIAIS APLIC. E DA LINGUAGEM
 A Partir de: 12/07/2021 Até05/08/2021

PUBLICADA, REGISTRADA, CUMPR-SE.
 Cuiabá-MT, 21 de Julho de 2021.
 Rodrigo Bruno Zanin
 Reitor-Presidente da FUNEMT

O Reitor-Presidente da FUNEMT no uso de suas atribuições que lhes são conferidas por lei,

Resolve: AUTORIZAR

Objeto: CONTRATAÇÃO TEMPORARIA POR MOTIVO DE URGÊNCIA

CONTRATO/UNEMAT/01426/2021 DE: 22/07/2021
 Processo N°: 281/2021
 Contratado: (109957/10) BENEDITO CARLOS DE JESUS
 CPF: 474.384.521-15
 Cargo/Função: (11802) PROFESSOR UNEMAT LC 534/2014
 Referência: B-001 Carga Horária: 20 horas semanais
 Un. Adm: (206172) FACULDADE DE CIENCIAS EXATAS E TECNOLOGICAS
 A Partir de: 13/05/2021 Até15/12/2021

PUBLICADA, REGISTRADA, CUMPR-SE.
 Cuiabá-MT, 21 de Julho de 2021.
 Rodrigo Bruno Zanin
 Reitor-Presidente da FUNEMT

O Reitor-Presidente da FUNEMT no uso de suas atribuições que lhes são conferidas por lei,

Resolve: RETIFICAR

Objeto: CONTRATAÇÃO TEMPORARIA POR MOTIVO DE URGÊNCIA

CONTRATO/UNEMAT/01427/2021 DE: 22/07/2021
 Processo N°: 004/440/2019
 Contratado: (116479/11) MARCIO CESAR CARDOSO
 CPF: 888.932.271-34
 Cargo/Função: (11802) PROFESSOR UNEMAT LC 534/2014
 Referência: B-001 Carga Horária: 30 horas semanais
 Un. Adm: (058572) DEPARTAMENTO E LETRAS
 A Partir de: 04/06/2021 Até05/08/2021

PUBLICADA, REGISTRADA, CUMPR-SE.
 Cuiabá-MT, 21 de Julho de 2021.
 Rodrigo Bruno Zanin
 Reitor-Presidente da FUNEMT

O Reitor-Presidente da FUNEMT no uso de suas atribuições que lhes são conferidas por lei,

Resolve: AUTORIZAR

Objeto: CONTRATAÇÃO TEMPORARIA POR MOTIVO DE URGÊNCIA

CONTRATO/UNEMAT/01428/2021 DE: 22/07/2021
 Processo N°: 306/2021
 Contratado: (116631/5) ROGERIO DA SILVA
 CPF: 005.975.821-06
 Cargo/Função: (11802) PROFESSOR UNEMAT LC 534/2014
 Referência: B-001 Carga Horária: 20 horas semanais
 Un. Adm: (206725) FACULD. DE CIENCIAS SOCIAIS APLIC. E DA LINGUAGEM
 A Partir de: 18/06/2021 Até15/07/2021

PUBLICADA, REGISTRADA, CUMPR-SE.
 Cuiabá-MT, 21 de Julho de 2021.
 Rodrigo Bruno Zanin
 Reitor-Presidente da FUNEMT

O Reitor-Presidente da FUNEMT no uso de suas atribuições que lhes são conferidas por lei,

Resolve: PRORROGAR

Objeto: CONTRATAÇÃO TEMPORARIA POR MOTIVO DE URGÊNCIA

CONTRATO/UNEMAT/01429/2021 DE: 22/07/2021
 Processo N°: 001/030/2021
 Contratado: (116910/11) SHAIANA VILELLA HARTWIG
 CPF: 008.217.040-10
 Cargo/Função: (11802) PROFESSOR UNEMAT LC 534/2014
 Un. Adm: (206415) FACULD. DE CIENCIAS DA SAUDE
 Até: 15/12/2021

PUBLICADA, REGISTRADA, CUMPR-SE.
 Cuiabá-MT, 21 de Julho de 2021.
 Rodrigo Bruno Zanin
 Reitor-Presidente da FUNEMT

O Reitor-Presidente da FUNEMT no uso de suas atribuições que lhes são conferidas por lei,

Resolve: RETIFICAR

Objeto: CONTRATAÇÃO TEMPORARIA POR MOTIVO DE URGÊNCIA

CONTRATO/UNEMAT/01430/2021 DE: 22/07/2021
 Processo N°: 001/246/2021
 Contratado: (116997/11) HELIO FERREIRA MENDES JUNIOR
 CPF: 941.160.081-68
 Cargo/Função: (11802) PROFESSOR UNEMAT LC 534/2014
 Referência: B-001 Carga Horária: 20 horas semanais
 Un. Adm: (206725) FACULD. DE CIENCIAS SOCIAIS APLIC. E DA LINGUAGEM
 A Partir de: 06/07/2021 Até05/08/2021

PUBLICADA, REGISTRADA, CUMPR-SE.
 Cuiabá-MT, 21 de Julho de 2021.
 Rodrigo Bruno Zanin
 Reitor-Presidente da FUNEMT

O Reitor-Presidente da FUNEMT no uso de suas atribuições que lhes são conferidas por lei,

Resolve: PRORROGAR

Objeto: CONTRATAÇÃO TEMPORARIA POR MOTIVO DE URGÊNCIA

CONTRATO/UNEMAT/01431/2021 DE: 22/07/2021
 Processo N°: 001/033/2021
 Contratado: (120130/10) RODRIGO PEREZ
 CPF: 255.460.518-17
 Cargo/Função: (11802) PROFESSOR UNEMAT LC 534/2014
 Un. Adm: (206415) FACULD. DE CIENCIAS DA SAUDE
 Até: 15/12/2021

CONTRATO/UNEMAT/01432/2021 DE: 22/07/2021
 Processo N°: 001/034/2021
 Contratado: (125193/3) WELLINGTON DE MATTOS DOMINGOS
 CPF: 855.642.491-00
 Cargo/Função: (11802) PROFESSOR UNEMAT LC 534/2014
 Un. Adm: (206415) FACULD. DE CIENCIAS DA SAUDE
 Até: 15/12/2021

CONTRATO/UNEMAT/01433/2021 DE: 22/07/2021
 Processo N°: 001/145/2021
 Contratado: (126744/31) MAISA CONSUELO DOS SANTOS SHIMOKAWA
 CPF: 013.447.011-75
 Cargo/Função: (11802) PROFESSOR UNEMAT LC 534/2014
 Un. Adm: (206415) FACULD. DE CIENCIAS DA SAUDE
 Até: 15/12/2021

PUBLICADA, REGISTRADA, CUMPR-SE.
 Cuiabá-MT, 21 de Julho de 2021.
 Rodrigo Bruno Zanin
 Reitor-Presidente da FUNEMT

O Reitor-Presidente da FUNEMT no uso de suas atribuições que lhes são conferidas por lei,

Resolve: AUTORIZAR

Objeto: CONTRATAÇÃO TEMPORÁRIA POR MOTIVO DE URGÊNCIA

CONTRATO/UNEMAT/01434/2021 DE: 22/07/2021
 Processo Nº: 278/2021
 Contratado: (132003/7) DHIEGO DONIZETHE FERREIRA GUMIERI
 CPF: 007.827.581-42
 Cargo/Função: (11802) PROFESSOR UNEMAT LC 534/2014
 Referência: A-001 Carga Horária: 20 horas semanais
 Un. Adm: (206415) FACULD. DE CIENCIAS DA SAUDE
 A Partir de: 17/05/2021 Até05/08/2021

CONTRATO/UNEMAT/01435/2021 DE: 22/07/2021
 Processo Nº: 323/2021
 Contratado: (132666/3) TATIANE GOMES DA SILVA OLIVEIRA
 CPF: 003.952.161-33
 Cargo/Função: (11802) PROFESSOR UNEMAT LC 534/2014
 Referência: B-001 Carga Horária: 20 horas semanais
 Un. Adm: (206946) FACULD. DE LETR., CIEN. SOCIAIS E TECNOLOGICAS
 A Partir de: 14/06/2021 Até05/08/2021

CONTRATO/UNEMAT/01436/2021 DE: 22/07/2021
 Processo Nº: 276/2021
 Contratado: (133595/9) LUCIMAR DE LARA AIRES SILVESTRE DOS REIS
 CPF: 114.336.758-89
 Cargo/Função: (11802) PROFESSOR UNEMAT LC 534/2014
 Referência: B-001 Carga Horária: 20 horas semanais
 Un. Adm: (206415) FACULD. DE CIENCIAS DA SAUDE
 A Partir de: 17/05/2021 Até05/08/2021

CONTRATO/UNEMAT/01437/2021 DE: 22/07/2021
 Processo Nº: 292/2021
 Contratado: (140622/7) ALMERINDA AUXILIADORA DE SOUZA SILVA
 CPF: 630.741.681-53
 Cargo/Função: (11802) PROFESSOR UNEMAT LC 534/2014
 Referência: B-001 Carga Horária: 20 horas semanais
 Un. Adm: (206300) FACULDADE DE CIENCIAS HUMANAS
 A Partir de: 02/06/2021 Até15/12/2021

PUBLICADA, REGISTRADA, CUMPR-SE.
 Cuiabá-MT, 21 de Julho de 2021.
 Rodrigo Bruno Zanin
 Reitor-Presidente da FUNEMT

O Reitor-Presidente da FUNEMT no uso de suas atribuições que lhes são conferidas por lei,

Resolve: RETIFICAR

Objeto: CONTRATAÇÃO TEMPORÁRIA POR MOTIVO DE URGÊNCIA

CONTRATO/UNEMAT/01438/2021 DE: 22/07/2021
 Processo Nº: 005/063/2020
 Contratado: (200186/2) RENATO TONHA ALVES JUNIOR
 CPF: 029.346.681-50
 Cargo/Função: (11802) PROFESSOR UNEMAT LC 534/2014
 Referência: C-001 Carga Horária: 20 horas semanais
 Un. Adm: (054801) COORD. REGIONAL DE PONTES E LACERDA
 A Partir de: 06/08/2021 Até15/12/2021

PUBLICADA, REGISTRADA, CUMPR-SE.
 Cuiabá-MT, 21 de Julho de 2021.
 Rodrigo Bruno Zanin
 Reitor-Presidente da FUNEMT

O Reitor-Presidente da FUNEMT no uso de suas atribuições que lhes são conferidas por lei,

Resolve: PRORROGAR

Objeto: CONTRATAÇÃO TEMPORÁRIA POR MOTIVO DE URGÊNCIA

CONTRATO/UNEMAT/01439/2021 DE: 22/07/2021
 Processo Nº: 001/400/2019
 Contratado: (200202/3) PAULO SERGIO MORANDI
 CPF: 555.911.591-68
 Cargo/Função: (11802) PROFESSOR UNEMAT LC 534/2014
 Un. Adm: (054720) PRO-REITORIA DE PESQUISA E POS-GRADUACAO
 Até: 31/07/2023

CONTRATO/UNEMAT/01440/2021 DE: 22/07/2021
 Processo Nº: 001/239/2021
 Contratado: (200267/11) EDNARDO FORNANCIARI ANTUNES
 CPF: 806.831.851-87
 Cargo/Função: (11802) PROFESSOR UNEMAT LC 534/2014
 Un. Adm: (206415) FACULD. DE CIENCIAS DA SAUDE
 Até: 15/12/2021

CONTRATO/UNEMAT/01441/2021 DE: 22/07/2021
 Processo Nº: 005/407/2019
 Contratado: (203622/10) LUANA ELKY BRITO
 CPF: 572.241.291-00
 Cargo/Função: (11802) PROFESSOR UNEMAT LC 534/2014
 Un. Adm: (054771) GABINETE DE DIRECAO
 Até: 05/08/2021

CONTRATO/UNEMAT/01442/2021 DE: 22/07/2021
 Processo Nº: 001/266/2021
 Contratado: (208203/4) OLICELIA ATAIDES DA SILVA PONCIONI
 CPF: 578.097.476-49
 Cargo/Função: (11802) PROFESSOR UNEMAT LC 534/2014
 Un. Adm: (206415) FACULD. DE CIENCIAS DA SAUDE
 Até: 15/12/2021

PUBLICADA, REGISTRADA, CUMPR-SE.
 Cuiabá-MT, 21 de Julho de 2021.
 Rodrigo Bruno Zanin
 Reitor-Presidente da FUNEMT

O Reitor-Presidente da FUNEMT no uso de suas atribuições que lhes são conferidas por lei,

Resolve: RETIFICAR

Objeto: CONTRATAÇÃO TEMPORÁRIA POR MOTIVO DE URGÊNCIA

CONTRATO/UNEMAT/01443/2021 DE: 22/07/2021
 Processo Nº: 001/176/2021
 Contratado: (210466/21) JOSE ROBERTO SILVA GUIMARAES
 CPF: 001.936.051-71
 Cargo/Função: (11802) PROFESSOR UNEMAT LC 534/2014
 Referência: B-001 Carga Horária: 20 horas semanais
 Un. Adm: (206415) FACULD. DE CIENCIAS DA SAUDE
 A Partir de: 01/06/2021 Até05/08/2021

CONTRATO/UNEMAT/01444/2021 DE: 22/07/2021
 Processo Nº: 003/342/2020
 Contratado: (210795/27) JEFERSON DOS SANTOS ALMEIDA
 CPF: 019.305.141-90
 Cargo/Função: (11802) PROFESSOR UNEMAT LC 534/2014
 Referência: A-001 Carga Horária: 20 horas semanais
 Un. Adm: (206814) FACULD. DE CIENCIAS EXAT. E TECNOLOGICAS
 A Partir de: 05/07/2021 Até15/12/2021

CONTRATO/UNEMAT/01445/2021 DE: 22/07/2021
 Processo Nº: 005/491/2019
 Contratado: (221473/3) JANAINA LUCIA RODRIGUES
 CPF: 689.585.791-53
 Cargo/Função: (11802) PROFESSOR UNEMAT LC 534/2014
 Referência: C-001 Carga Horária: 20 horas semanais
 Un. Adm: (058297) DEPARTAMENTO DE PEDAGOGIA
 A Partir de: 05/08/2021 Até05/08/2021

CONTRATO/UNEMAT/01446/2021 DE: 22/07/2021
 Processo Nº: 007/155/2020
 Contratado: (221905/2) KARINE DA SILVA PEIXOTO
 CPF: 702.505.531-04
 Cargo/Função: (11802) PROFESSOR UNEMAT LC 534/2014
 Referência: C-001 Carga Horária: 30 horas semanais
 Un. Adm: (206644) FACULD. DE CIEN. AGR., BIOLOG., ENGENH. E DA SAUDE
 A Partir de: 09/06/2021 Até05/08/2021

PUBLICADA, REGISTRADA, CUMPR-SE.
 Cuiabá-MT, 21 de Julho de 2021.
 Rodrigo Bruno Zanin
 Reitor-Presidente da FUNEMT

O Reitor-Presidente da FUNEMT no uso de suas atribuições que lhes são conferidas por lei,

Resolve: PRORROGAR

Objeto: CONTRATAÇÃO TEMPORÁRIA POR MOTIVO DE URGÊNCIA

CONTRATO/UNEMAT/01447/2021 DE: 22/07/2021
 Processo Nº: 001/047/2021
 Contratado: (222860/6) STEFANNY MARIA SANTANA DE CAMPOS
 CPF: 018.551.781-17
 Cargo/Função: (11802) PROFESSOR UNEMAT LC 534/2014
 Un. Adm: (206415) FACULD. DE CIENCIAS DA SAUDE
 Até: 15/12/2021

CONTRATO/UNEMAT/01448/2021 DE: 22/07/2021
 Processo Nº: 002/251/2021
 Contratado: (227856/4) TATIANE AMORIM DE MATOS
 CPF: 836.153.501-20
 Cargo/Função: (11802) PROFESSOR UNEMAT LC 534/2014
 Un. Adm: (206415) FACULD. DE CIENCIAS DA SAUDE
 Até: 15/12/2021

PUBLICADA, REGISTRADA, CUMPR-SE.
 Cuiabá-MT, 21 de Julho de 2021.
 Rodrigo Bruno Zanin
 Reitor-Presidente da FUNEMT

O Reitor-Presidente da FUNEMT no uso de suas atribuições que lhes são conferidas por lei,

Resolve: RETIFICAR

Objeto: CONTRATAÇÃO TEMPORÁRIA POR MOTIVO DE URGÊNCIA

CONTRATO/UNEMAT/01449/2021 DE: 22/07/2021
 Processo Nº: 004/001/2020
 Contratado: (229904/28) LEANDRO SANTOS PASSOS
 CPF: 013.975.961-12
 Cargo/Função: (11802) PROFESSOR UNEMAT LC 534/2014
 Referência: A-001 Carga Horária: 20 horas semanais
 Un. Adm: (058602) COORDENADORIA REGIONAL DE BARRA DO BUGRE
 A Partir de: 05/07/2021 Até15/12/2021

PUBLICADA, REGISTRADA, CUMPR-SE.
 Cuiabá-MT, 21 de Julho de 2021.
 Rodrigo Bruno Zanin
 Reitor-Presidente da FUNEMT

O Reitor-Presidente da FUNEMT no uso de suas atribuições que lhes são conferidas por lei,

Resolve: PRORROGAR

Objeto: CONTRATAÇÃO TEMPORARIA POR MOTIVO DE URGÊNCIA

CONTRATO/UNEMAT/01450/2021 DE: 22/07/2021

Processo Nº: 004/292/2020
Contratado: (233830/5) ADRYELLE LEMES DE CAMPOS
CPF: 024.643.611-51
Cargo/Função: (11802) PROFESSOR UNEMAT LC 534/2014
Un. Adm: (206415) FACULD. DE CIENCIAS DA SAUDE
Até: 15/12/2021

PUBLICADA, REGISTRADA, CUMPRÁ-SE.
Cuiabá-MT, 21 de Julho de 2021.
Rodrigo Bruno Zanin
Reitor-Presidente da FUNEMT

CONTRATO/UNEMAT/01451/2021 DE: 22/07/2021

Processo Nº: 004/228/2020
Contratado: (236450/5) MARIANA LENINA MENEZES ALEIXO
CPF: 050.142.546-24
Cargo/Função: (11802) PROFESSOR UNEMAT LC 534/2014
Un. Adm: (206415) FACULD. DE CIENCIAS DA SAUDE
Até: 15/12/2021

PUBLICADA, REGISTRADA, CUMPRÁ-SE.
Cuiabá-MT, 21 de Julho de 2021.
Rodrigo Bruno Zanin
Reitor-Presidente da FUNEMT

O Reitor-Presidente da FUNEMT no uso de suas atribuições que lhes são conferidas por lei,

Resolve: AUTORIZAR

Objeto: CONTRATAÇÃO TEMPORARIA POR MOTIVO DE URGÊNCIA

CONTRATO/UNEMAT/01452/2021 DE: 22/07/2021

Processo Nº: 325/2021
Contratado: (239695/11) LUANA PAIVA DOS SANTOS
CPF: 074.932.697-26
Cargo/Função: (11905) AGENTE UNIVERSITARIO LC 321
Referência: AM-001 Carga Horária: 30 horas semanais
Un. Adm: (207233) CAMPUS UNIVERS. DE JUARA
A Partir de: 14/06/2021 Até 15/12/2021

PUBLICADA, REGISTRADA, CUMPRÁ-SE.
Cuiabá-MT, 21 de Julho de 2021.
Rodrigo Bruno Zanin
Reitor-Presidente da FUNEMT

O Reitor-Presidente da FUNEMT no uso de suas atribuições que lhes são conferidas por lei,

Resolve: RETIFICAR

Objeto: CONTRATAÇÃO TEMPORARIA POR MOTIVO DE URGÊNCIA

CONTRATO/UNEMAT/01453/2021 DE: 22/07/2021

Processo Nº: 003/540/2020
Contratado: (243478/6) PAULO SERGIO COSTA LINO
CPF: 000.310.606-33
Cargo/Função: (11802) PROFESSOR UNEMAT LC 534/2014
Referência: B-001 Carga Horária: 20 horas semanais
Un. Adm: (058602) COORDENADORIA REGIONAL DE BARRA DO BUGRE
A Partir de: 06/06/2021 Até 05/08/2021

PUBLICADA, REGISTRADA, CUMPRÁ-SE.
Cuiabá-MT, 21 de Julho de 2021.
Rodrigo Bruno Zanin
Reitor-Presidente da FUNEMT

O Reitor-Presidente da FUNEMT no uso de suas atribuições que lhes são conferidas por lei,

Resolve: PRORROGAR

Objeto: CONTRATAÇÃO TEMPORARIA POR MOTIVO DE URGÊNCIA

CONTRATO/UNEMAT/01454/2021 DE: 22/07/2021

Processo Nº: 005/411/2019
Contratado: (243892/3) ANNA LETICIA MORON PEREIRA LEITE
CPF: 019.712.871-80
Cargo/Função: (11802) PROFESSOR UNEMAT LC 534/2014
Un. Adm: (058602) COORDENADORIA REGIONAL DE BARRA DO BUGRE
Até: 05/08/2021

PUBLICADA, REGISTRADA, CUMPRÁ-SE.
Cuiabá-MT, 21 de Julho de 2021.
Rodrigo Bruno Zanin
Reitor-Presidente da FUNEMT

O Reitor-Presidente da FUNEMT no uso de suas atribuições que lhes são conferidas por lei,

Resolve: AUTORIZAR

Objeto: CONTRATAÇÃO TEMPORARIA POR MOTIVO DE URGÊNCIA

CONTRATO/UNEMAT/01455/2021 DE: 22/07/2021

Processo Nº: 158/2021
Contratado: (246749/27) WELLITON MARTINS BINDANDI
CPF: 041.140.381-83
Cargo/Função: (11802) PROFESSOR UNEMAT LC 534/2014
Referência: B-001 Carga Horária: 20 horas semanais
Un. Adm: (206237) FACULDADE DE EDUCACAO E LINGUAGEM
A Partir de: 03/05/2021 Até 04/06/2021

PUBLICADA, REGISTRADA, CUMPRÁ-SE.
Cuiabá-MT, 21 de Julho de 2021.
Rodrigo Bruno Zanin
Reitor-Presidente da FUNEMT

CONTRATO/UNEMAT/01456/2021 DE: 22/07/2021

Processo Nº: 167/2021
Contratado: (250808/6) ITAMAR TERESINHA BARBIERI DE CARVALHO
CPF: 863.454.789-20
Cargo/Função: (11802) PROFESSOR UNEMAT LC 534/2014
Referência: A-001 Carga Horária: 20 horas semanais
Un. Adm: (206563) FACUL. DE EDUC. E LINGUAGEM
A Partir de: 07/05/2021 Até 24/07/2021

PUBLICADA, REGISTRADA, CUMPRÁ-SE.
Cuiabá-MT, 21 de Julho de 2021.
Rodrigo Bruno Zanin
Reitor-Presidente da FUNEMT

O Reitor-Presidente da FUNEMT no uso de suas atribuições que lhes são conferidas por lei,

Resolve: PRORROGAR

Objeto: CONTRATAÇÃO TEMPORARIA POR MOTIVO DE URGÊNCIA

CONTRATO/UNEMAT/01457/2021 DE: 22/07/2021

Processo Nº: 006/265/2020
Contratado: (251185/6) BRUNO LUIZ DE ARRUDA LINDOTE
CPF: 010.974.031-90
Cargo/Função: (11802) PROFESSOR UNEMAT LC 534/2014
Un. Adm: (206202) FACULDADE DE CIENCIAS SOCIAIS APLICADAS
Até: 15/12/2021

PUBLICADA, REGISTRADA, CUMPRÁ-SE.
Cuiabá-MT, 21 de Julho de 2021.
Rodrigo Bruno Zanin
Reitor-Presidente da FUNEMT

CONTRATO/UNEMAT/01458/2021 DE: 22/07/2021

Processo Nº: 005/353/2020
Contratado: (255543/3) JOAO BATISTA DE ALMEIDA
CPF: 017.625.411-06
Cargo/Função: (11802) PROFESSOR UNEMAT LC 534/2014
Un. Adm: (207306) FACUL. DE CIENCIAS SOC. E APLICADAS
Até: 05/08/2021

PUBLICADA, REGISTRADA, CUMPRÁ-SE.
Cuiabá-MT, 21 de Julho de 2021.
Rodrigo Bruno Zanin
Reitor-Presidente da FUNEMT

O Reitor-Presidente da FUNEMT no uso de suas atribuições que lhes são conferidas por lei,

Resolve: AUTORIZAR

Objeto: CONTRATAÇÃO TEMPORARIA POR MOTIVO DE URGÊNCIA

CONTRATO/UNEMAT/01459/2021 DE: 22/07/2021

Processo Nº: 317/2021
Contratado: (25649/4) MARIA JOSE DA SILVA
CPF: 303.870.601-97
Cargo/Função: (11802) PROFESSOR UNEMAT LC 534/2014
Referência: B-001 Carga Horária: 20 horas semanais
Un. Adm: (206172) FACULDADE DE CIENCIAS EXATAS E TECNOLOGICAS
A Partir de: 17/06/2021 Até 05/08/2021

PUBLICADA, REGISTRADA, CUMPRÁ-SE.
Cuiabá-MT, 21 de Julho de 2021.
Rodrigo Bruno Zanin
Reitor-Presidente da FUNEMT

O Reitor-Presidente da FUNEMT no uso de suas atribuições que lhes são conferidas por lei,

Resolve: RETIFICAR

Objeto: CONTRATAÇÃO TEMPORARIA POR MOTIVO DE URGÊNCIA

CONTRATO/UNEMAT/01460/2021 DE: 22/07/2021

Processo Nº: 003/270/2020
Contratado: (258318/5) DIEGO GALVAO DE PAULA
CPF: 023.653.951-55
Cargo/Função: (11802) PROFESSOR UNEMAT LC 534/2014
Referência: A-001 Carga Horária: 20 horas semanais
Un. Adm: (206202) FACULDADE DE CIENCIAS SOCIAIS APLICADAS
A Partir de: 10/02/2020 Até 05/08/2021

PUBLICADA, REGISTRADA, CUMPRÁ-SE.
Cuiabá-MT, 21 de Julho de 2021.
Rodrigo Bruno Zanin
Reitor-Presidente da FUNEMT

O Reitor-Presidente da FUNEMT no uso de suas atribuições que lhes são conferidas por lei,

Resolve: PRORROGAR

Objeto: CONTRATAÇÃO TEMPORARIA POR MOTIVO DE URGÊNCIA

CONTRATO/UNEMAT/01461/2021 DE: 22/07/2021

Processo Nº: 004/233/2020
Contratado: (262059/4) THAIS MARTINS DOS SANTOS
CPF: 036.331.501-29
Cargo/Função: (11802) PROFESSOR UNEMAT LC 534/2014
Un. Adm: (206415) FACULD. DE CIENCIAS DA SAUDE
Até: 15/12/2021

PUBLICADA, REGISTRADA, CUMPRÁ-SE.
Cuiabá-MT, 21 de Julho de 2021.
Rodrigo Bruno Zanin
Reitor-Presidente da FUNEMT

CONTRATO/UNEMAT/01462/2021 DE: 22/07/2021

Processo Nº: 004/235/2020
Contratado: (262098/4) BIANCA TESHIMA DE ALENCAR
CPF: 043.131.021-16
Cargo/Função: (11802) PROFESSOR UNEMAT LC 534/2014
Un. Adm: (206415) FACULD. DE CIENCIAS DA SAUDE
Até: 15/12/2021

PUBLICADA, REGISTRADA, CUMpra-SE.
Cuiabá-MT, 21 de Julho de 2021.
Rodrigo Bruno Zanin
Reitor-Presidente da FUNEMT

O Reitor-Presidente da FUNEMT no uso de suas atribuições que lhes são conferidas por lei,

Resolve: AUTORIZAR
Objeto: CONTRATAÇÃO TEMPORÁRIA POR MOTIVO DE URGÊNCIA

CONTRATO/UNEMAT/01463/2021 DE: 22/07/2021
Processo Nº: 188/2021
Contratado: (262189/3) CAROLINE MARI DE OLIVEIRA GALINA
CPF: 062.383.289-59
Cargo/Função: (11802) PROFESSOR UNEMAT LC 534/2014
Referência: C-001 Carga Horária: 20 horas semanais
Un. Adm: (206563) FACUL. DE EDUC. E LINGUAGEM
A Partir de: 07/05/2021 Até08/07/2021

CONTRATO/UNEMAT/01464/2021 DE: 22/07/2021
Processo Nº: 315/2021
Contratado: (262482/4) MARIA SIMONE MENDES BEZERRA
CPF: 012.886.541-54
Cargo/Função: (11802) PROFESSOR UNEMAT LC 534/2014
Referência: B-001 Carga Horária: 20 horas semanais
Un. Adm: (206415) FACULD. DE CIENCIAS DA SAUDE
A Partir de: 21/06/2021 Até05/08/2021

CONTRATO/UNEMAT/01465/2021 DE: 22/07/2021
Processo Nº: 282/2021
Contratado: (263401/7) MICHAEL KENNEDY VALENTE GONDIM
CPF: 954.686.682-20
Cargo/Função: (11802) PROFESSOR UNEMAT LC 534/2014
Referência: B-001 Carga Horária: 20 horas semanais
Un. Adm: (206172) FACULDADE DE CIENCIAS EXATAS E TECNOLOGICAS
A Partir de: 13/05/2021 Até05/08/2021

PUBLICADA, REGISTRADA, CUMpra-SE.
Cuiabá-MT, 21 de Julho de 2021.
Rodrigo Bruno Zanin
Reitor-Presidente da FUNEMT

O Reitor-Presidente da FUNEMT no uso de suas atribuições que lhes são conferidas por lei,

Resolve: RETIFICAR
Objeto: CONTRATAÇÃO TEMPORÁRIA POR MOTIVO DE URGÊNCIA

CONTRATO/UNEMAT/01466/2021 DE: 22/07/2021
Processo Nº: 006/015/2020
Contratado: (264730/4) EDILEUZA VALERIANA DE FARIAS VENTURIN
CPF: 349.919.642-53
Cargo/Função: (11802) PROFESSOR UNEMAT LC 534/2014
Referência: B-001 Carga Horária: 30 horas semanais
Un. Adm: (206997) FACUL. DE CIENCIAS BIOLOG. E AGRARIAS
A Partir de: 27/07/2021 Até15/12/2021

CONTRATO/UNEMAT/01467/2021 DE: 22/07/2021
Processo Nº: 001/151/2021
Contratado: (264753/4) TIAGO DE SOUZA SILVEIRA
CPF: 027.039.851-18
Cargo/Função: (11802) PROFESSOR UNEMAT LC 534/2014
Referência: A-001 Carga Horária: 20 horas semanais
Un. Adm: (207241) FACULD DE EDUC. E CIENCIAS SOCIAIS APLICADAS
A Partir de: 22/06/2021 Até15/12/2021

CONTRATO/UNEMAT/01468/2021 DE: 22/07/2021
Processo Nº: 006/221/2020
Contratado: (265551/5) VINICIUS GONSALES DIAS
CPF: 031.273.711-44
Cargo/Função: (11802) PROFESSOR UNEMAT LC 534/2014
Referência: A-001 Carga Horária: 20 horas semanais
Un. Adm: (206466) FACULDADE DE CIENCIAS EXATAS E TECNOLOGICAS
A Partir de: 11/07/2021 Até05/08/2021

PUBLICADA, REGISTRADA, CUMpra-SE.
Cuiabá-MT, 21 de Julho de 2021.
Rodrigo Bruno Zanin
Reitor-Presidente da FUNEMT

O Reitor-Presidente da FUNEMT no uso de suas atribuições que lhes são conferidas por lei,

Resolve: AUTORIZAR
Objeto: CONTRATAÇÃO TEMPORÁRIA POR MOTIVO DE URGÊNCIA

CONTRATO/UNEMAT/01469/2021 DE: 22/07/2021
Processo Nº: 173/2021
Contratado: (266016/2) FLAVIO CESAR VIEIRA VALENTIM
CPF: 039.865.676-23
Cargo/Função: (11802) PROFESSOR UNEMAT LC 534/2014
Referência: B-001 Carga Horária: 20 horas semanais
Un. Adm: (206415) FACULD. DE CIENCIAS DA SAUDE
A Partir de: 03/05/2021 Até05/08/2021

PUBLICADA, REGISTRADA, CUMpra-SE.
Cuiabá-MT, 21 de Julho de 2021.
Rodrigo Bruno Zanin
Reitor-Presidente da FUNEMT

O Reitor-Presidente da FUNEMT no uso de suas atribuições que lhes são conferidas por lei,

Resolve: PRORROGAR
Objeto: CONTRATAÇÃO TEMPORÁRIA POR MOTIVO DE URGÊNCIA

CONTRATO/UNEMAT/01470/2021 DE: 22/07/2021
Processo Nº: 001/061/2021
Contratado: (267702/4) BARBARA KLEIN BISINELLA DIAS
CPF: 707.891.851-72
Cargo/Função: (11802) PROFESSOR UNEMAT LC 534/2014
Un. Adm: (206350) FACUL. DE CIENCIAS AGRAR. E BIOLOGICAS
Até: 15/12/2021

PUBLICADA, REGISTRADA, CUMpra-SE.
Cuiabá-MT, 21 de Julho de 2021.
Rodrigo Bruno Zanin
Reitor-Presidente da FUNEMT

O Reitor-Presidente da FUNEMT no uso de suas atribuições que lhes são conferidas por lei,

Resolve: RETIFICAR
Objeto: CONTRATAÇÃO TEMPORÁRIA POR MOTIVO DE URGÊNCIA

CONTRATO/UNEMAT/01471/2021 DE: 22/07/2021
Processo Nº: 003/018/2020
Contratado: (267833/3) ANA CAROLINA MORAES ABOIN MENEQUELLI
CPF: 387.232.298-29
Cargo/Função: (11802) PROFESSOR UNEMAT LC 534/2014
Referência: B-001 Carga Horária: 20 horas semanais
Un. Adm: (054810) COORDENADORIA REGIONAL DE ALTA FLORESTA
A Partir de: 23/06/2021 Até15/12/2021

CONTRATO/UNEMAT/01472/2021 DE: 22/07/2021
Processo Nº: 003/192/2020
Contratado: (267866/3) KLIVER MOREIRA BARROS
CPF: 962.830.501-82
Cargo/Função: (11802) PROFESSOR UNEMAT LC 534/2014
Referência: B-001 Carga Horária: 20 horas semanais
Un. Adm: (207128) FACULD. DE CIEN. AGR., BIOL. E SOCIAIS APLICADAS
A Partir de: 04/07/2021 Até12/12/2021

CONTRATO/UNEMAT/01473/2021 DE: 22/07/2021
Processo Nº: 008/451/2019
Contratado: (269004/3) THIZIANE HELEN LORENZON
CPF: 975.240.181-34
Cargo/Função: (11802) PROFESSOR UNEMAT LC 534/2014
Referência: B-001 Carga Horária: 30 horas semanais
Un. Adm: (058610) COORD. REGIONAL DE TANGARA DA SERRA
A Partir de: 27/06/2021 Até05/08/2021

PUBLICADA, REGISTRADA, CUMpra-SE.
Cuiabá-MT, 21 de Julho de 2021.
Rodrigo Bruno Zanin
Reitor-Presidente da FUNEMT

O Reitor-Presidente da FUNEMT no uso de suas atribuições que lhes são conferidas por lei,

Resolve: AUTORIZAR
Objeto: CONTRATAÇÃO TEMPORÁRIA POR MOTIVO DE URGÊNCIA

CONTRATO/UNEMAT/01474/2021 DE: 22/07/2021
Processo Nº: 299/2021
Contratado: (269307/12) DARLEY DOMINGOS DE ALMEIDA
CPF: 003.231.211-36
Cargo/Função: (11802) PROFESSOR UNEMAT LC 534/2014
Referência: B-001 Carga Horária: 20 horas semanais
Un. Adm: (206946) FACULD. DE LETR., CIEN. SOCIAIS E TECNOLOGICAS
A Partir de: 10/06/2021 Até15/12/2021

PUBLICADA, REGISTRADA, CUMpra-SE.
Cuiabá-MT, 21 de Julho de 2021.
Rodrigo Bruno Zanin
Reitor-Presidente da FUNEMT

O Reitor-Presidente da FUNEMT no uso de suas atribuições que lhes são conferidas por lei,

Resolve: RETIFICAR
Objeto: CONTRATAÇÃO TEMPORÁRIA POR MOTIVO DE URGÊNCIA

CONTRATO/UNEMAT/01475/2021 DE: 22/07/2021
Processo Nº: 005/507/2019
Contratado: (270714/2) ELAINE CRISTINE FRANCA ZOCCOLI
CPF: 903.981.731-68
Cargo/Função: (11802) PROFESSOR UNEMAT LC 534/2014
Referência: A-001 Carga Horária: 30 horas semanais
Un. Adm: (054771) GABINETE DE DIRECAO
A Partir de: 03/05/2021 Até05/08/2021

PUBLICADA, REGISTRADA, CUMpra-SE.
Cuiabá-MT, 21 de Julho de 2021.
Rodrigo Bruno Zanin
Reitor-Presidente da FUNEMT

O Reitor-Presidente da FUNEMT no uso de suas atribuições que lhes são conferidas por lei,

Resolve: PRORROGAR
Objeto: CONTRATAÇÃO TEMPORÁRIA POR MOTIVO DE URGÊNCIA

CONTRATO/UNEMAT/01476/2021 DE: 22/07/2021

Processo Nº: 004/364/2020
 Contratado: (270936/3) ITALA PARIS DE SOUZA
 CPF: 031.241.221-51
 Cargo/Função: (11802) PROFESSOR UNEMAT LC 534/2014
 Un. Adm: (206415) FACULD. DE CIENCIAS DA SAUDE
 Até: 05/08/2021

CONTRATO/UNEMAT/01477/2021 DE: 22/07/2021

Processo Nº: 005/237/2020
 Contratado: (273448/4) DEBORA DOS SANTOS PINTO
 CPF: 027.075.951-44
 Cargo/Função: (11802) PROFESSOR UNEMAT LC 534/2014
 Un. Adm: (206415) FACULD. DE CIENCIAS DA SAUDE
 Até: 15/12/2021

PUBLICADA, REGISTRADA, CUMPRADA-SE.
 Cuiabá-MT, 21 de Julho de 2021.
 Rodrigo Bruno Zanin
 Reitor-Presidente da FUNEMT

O Reitor-Presidente da FUNEMT no uso de suas atribuições que lhes são conferidas por lei,

Resolve: AUTORIZAR

Objeto: CONTRATAÇÃO TEMPORARIA POR MOTIVO DE URGÊNCIA

CONTRATO/UNEMAT/01478/2021 DE: 22/07/2021

Processo Nº: 314/2021
 Contratado: (273521/2) MARIANA ROSA SOARES
 CPF: 029.340.951-00
 Cargo/Função: (11802) PROFESSOR UNEMAT LC 534/2014
 Referência: B-001 Carga Horária: 20 horas semanais
 Un. Adm: (206415) FACULD. DE CIENCIAS DA SAUDE
 A Partir de: 21/06/2021 Até05/08/2021

PUBLICADA, REGISTRADA, CUMPRADA-SE.
 Cuiabá-MT, 21 de Julho de 2021.
 Rodrigo Bruno Zanin
 Reitor-Presidente da FUNEMT

O Reitor-Presidente da FUNEMT no uso de suas atribuições que lhes são conferidas por lei,

Resolve: RETIFICAR

Objeto: CONTRATAÇÃO TEMPORARIA POR MOTIVO DE URGÊNCIA

CONTRATO/UNEMAT/01479/2021 DE: 22/07/2021

Processo Nº: 001/211/2021
 Contratado: (274300/12) GENILSON BARBOSA DO CARMO
 CPF: 034.792.251-10
 Cargo/Função: (11802) PROFESSOR UNEMAT LC 534/2014
 Referência: B-001 Carga Horária: 20 horas semanais
 Un. Adm: (206237) FACULDADE DE EDUCACAO E LINGUAGEM
 A Partir de: 19/07/2021 Até01/08/2021

CONTRATO/UNEMAT/01480/2021 DE: 22/07/2021

Processo Nº: 001/187/2021
 Contratado: (275228/14) VLADIMIR GOMES SILVA
 CPF: 985.766.581-00
 Cargo/Função: (11802) PROFESSOR UNEMAT LC 534/2014
 Referência: B-001 Carga Horária: 20 horas semanais
 Un. Adm: (207071) FACULD. DE LING., CIENCIAS AGR. E SOCIAIS

APLICADAS

A Partir de: 14/07/2021 Até15/12/2021

CONTRATO/UNEMAT/01481/2021 DE: 22/07/2021

Processo Nº: 003/274/2020
 Contratado: (275239/23) VICTOR HUGO DE OLIVEIRA HENRIQUE
 CPF: 020.948.371-73
 Cargo/Função: (11802) PROFESSOR UNEMAT LC 534/2014
 Referência: B-001 Carga Horária: 20 horas semanais
 Un. Adm: (206237) FACULDADE DE EDUCACAO E LINGUAGEM
 A Partir de: 05/08/2021 Até15/12/2021

PUBLICADA, REGISTRADA, CUMPRADA-SE.
 Cuiabá-MT, 21 de Julho de 2021.
 Rodrigo Bruno Zanin
 Reitor-Presidente da FUNEMT

O Reitor-Presidente da FUNEMT no uso de suas atribuições que lhes são conferidas por lei,

Resolve: AUTORIZAR

Objeto: CONTRATAÇÃO TEMPORARIA POR MOTIVO DE URGÊNCIA

CONTRATO/UNEMAT/01482/2021 DE: 22/07/2021

Processo Nº: 316/2021
 Contratado: (276851/2) HORTENCIA GASPAR DE ARAUJO
 CPF: 009.261.611-99
 Cargo/Função: (11905) AGENTE UNIVERSITARIO LC 321
 Referência: AM-001 Carga Horária: 30 horas semanais
 Un. Adm: (206989) CAMPUS UNIVER. DE ALTA FLORESTA
 A Partir de: 14/06/2021 Até05/08/2021

PUBLICADA, REGISTRADA, CUMPRADA-SE.
 Cuiabá-MT, 21 de Julho de 2021.
 Rodrigo Bruno Zanin
 Reitor-Presidente da FUNEMT

O Reitor-Presidente da FUNEMT no uso de suas atribuições que lhes são conferidas por lei,

Resolve: RETIFICAR

Objeto: CONTRATAÇÃO TEMPORARIA POR MOTIVO DE URGÊNCIA

CONTRATO/UNEMAT/01483/2021 DE: 22/07/2021

Processo Nº: 001/202/2021
 Contratado: (277665/3) ANDREIA FERNANDES DA SILVA
 CPF: 034.732.691-90
 Cargo/Função: (11802) PROFESSOR UNEMAT LC 534/2014
 Referência: C-001 Carga Horária: 20 horas semanais
 Un. Adm: (206644) FACULD. DE CIEN. AGR., BIOLOG., ENGENH. E DA

SAUDE

A Partir de: 16/07/2021 Até05/08/2021

PUBLICADA, REGISTRADA, CUMPRADA-SE.
 Cuiabá-MT, 21 de Julho de 2021.
 Rodrigo Bruno Zanin
 Reitor-Presidente da FUNEMT

O Reitor-Presidente da FUNEMT no uso de suas atribuições que lhes são conferidas por lei,

Resolve: AUTORIZAR

Objeto: CONTRATAÇÃO TEMPORARIA POR MOTIVO DE URGÊNCIA

CONTRATO/UNEMAT/01484/2021 DE: 22/07/2021

Processo Nº: 146/2021
 Contratado: (278245/7) FELIPE BEHRENS RODRIGUES
 CPF: 020.925.711-33
 Cargo/Função: (11802) PROFESSOR UNEMAT LC 534/2014
 Referência: B-001 Carga Horária: 20 horas semanais
 Un. Adm: (206415) FACULD. DE CIENCIAS DA SAUDE
 A Partir de: 03/05/2021 Até03/06/2021

PUBLICADA, REGISTRADA, CUMPRADA-SE.
 Cuiabá-MT, 21 de Julho de 2021.
 Rodrigo Bruno Zanin
 Reitor-Presidente da FUNEMT

O Reitor-Presidente da FUNEMT no uso de suas atribuições que lhes são conferidas por lei,

Resolve: PRORROGAR

Objeto: CONTRATAÇÃO TEMPORARIA POR MOTIVO DE URGÊNCIA

CONTRATO/UNEMAT/01485/2021 DE: 22/07/2021

Processo Nº: 001/165/2021
 Contratado: (278248/2) ISAAC GONCALVES ARANHA JUNIOR
 CPF: 921.660.912-53
 Cargo/Função: (11802) PROFESSOR UNEMAT LC 534/2014
 Un. Adm: (206563) FACUL. DE EDUC. E LINGUAGEM
 Até: 05/08/2021

PUBLICADA, REGISTRADA, CUMPRADA-SE.
 Cuiabá-MT, 21 de Julho de 2021.
 Rodrigo Bruno Zanin
 Reitor-Presidente da FUNEMT

O Reitor-Presidente da FUNEMT no uso de suas atribuições que lhes são conferidas por lei,

Resolve: AUTORIZAR

Objeto: CONTRATAÇÃO TEMPORARIA POR MOTIVO DE URGÊNCIA

CONTRATO/UNEMAT/01486/2021 DE: 22/07/2021

Processo Nº: 289/2021
 Contratado: (278716/5) RODRIGO COSTA CAMARGOS
 CPF: 162.146.678-77
 Cargo/Função: (11802) PROFESSOR UNEMAT LC 534/2014
 Referência: B-001 Carga Horária: 20 horas semanais
 Un. Adm: (206172) FACULDADE DE CIENCIAS EXATAS E TECNOLOGICAS
 A Partir de: 13/05/2021 Até15/12/2021

PUBLICADA, REGISTRADA, CUMPRADA-SE.
 Cuiabá-MT, 21 de Julho de 2021.
 Rodrigo Bruno Zanin
 Reitor-Presidente da FUNEMT

O Reitor-Presidente da FUNEMT no uso de suas atribuições que lhes são conferidas por lei,

Resolve: RETIFICAR

Objeto: CONTRATAÇÃO TEMPORARIA POR MOTIVO DE URGÊNCIA

CONTRATO/UNEMAT/01487/2021 DE: 22/07/2021

Processo Nº: 007/461/2019
 Contratado: (280304/2) JULIANA BRUNING AZEVEDO
 CPF: 025.419.101-00
 Cargo/Função: (11802) PROFESSOR UNEMAT LC 534/2014
 Referência: B-001 Carga Horária: 20 horas semanais
 Un. Adm: (058203) DEP. DE CIENCIAS BIOLOGICAS
 A Partir de: 05/07/2021 Até05/08/2021

PUBLICADA, REGISTRADA, CUMPRADA-SE.
 Cuiabá-MT, 21 de Julho de 2021.
 Rodrigo Bruno Zanin
 Reitor-Presidente da FUNEMT

O Reitor-Presidente da FUNEMT no uso de suas atribuições que lhes são conferidas por lei,

Resolve: PRORROGAR

Objeto: CONTRATAÇÃO TEMPORARIA POR MOTIVO DE URGÊNCIA

CONTRATO/UNEMAT/01488/2021 DE: 22/07/2021

Processo Nº: 006/338/2019
Contratado: (280372/2) SIDNEY DA COSTA
CPF: 277.637.739-87
Cargo/Função: (11802) PROFESSOR UNEMAT LC 534/2014
Un. Adm: (054712) PRO-REITORIA DE ENSINO E EXTENSAO
Até: 05/08/2021

PUBLICADA, REGISTRADA, CUMPRADA-SE.
Cuiabá-MT, 21 de Julho de 2021.
Rodrigo Bruno Zanin
Reitor-Presidente da FUNEMT

O Reitor-Presidente da FUNEMT no uso de suas atribuições que lhes são conferidas por lei,

Resolve: AUTORIZAR

Objeto: CONTRATAÇÃO TEMPORARIA POR MOTIVO DE URGÊNCIA

CONTRATO/UNEMAT/01489/2021 DE: 22/07/2021

Processo Nº: 256/2021
Contratado: (280754/5) EVELYN OLIVEIRA CARDOSO SANTOS
CPF: 048.422.461-11
Cargo/Função: (11802) PROFESSOR UNEMAT LC 534/2014
Referência: A-001 Carga Horária: 20 horas semanais
Un. Adm: (207381) FACUL. DE CIENC. SOCIAIS APLIC. E AGRARIAS
A Partir de: 27/05/2021 Até 05/08/2021

PUBLICADA, REGISTRADA, CUMPRADA-SE.
Cuiabá-MT, 21 de Julho de 2021.
Rodrigo Bruno Zanin
Reitor-Presidente da FUNEMT

O Reitor-Presidente da FUNEMT no uso de suas atribuições que lhes são conferidas por lei,

Resolve: PRORROGAR

Objeto: CONTRATAÇÃO TEMPORARIA POR MOTIVO DE URGÊNCIA

CONTRATO/UNEMAT/01490/2021 DE: 22/07/2021

Processo Nº: 006/335/2019
Contratado: (280960/2) DANIELLA FLAVIA VILAS BOAS LARA
CPF: 012.023.556-09
Cargo/Função: (11802) PROFESSOR UNEMAT LC 534/2014
Un. Adm: (054801) COORD. REGIONAL DE PONTES E LACERDA
Até: 29/12/2021

PUBLICADA, REGISTRADA, CUMPRADA-SE.
Cuiabá-MT, 21 de Julho de 2021.
Rodrigo Bruno Zanin
Reitor-Presidente da FUNEMT

O Reitor-Presidente da FUNEMT no uso de suas atribuições que lhes são conferidas por lei,

Resolve: RETIFICAR

Objeto: CONTRATAÇÃO TEMPORARIA POR MOTIVO DE URGÊNCIA

CONTRATO/UNEMAT/01492/2021 DE: 22/07/2021

Processo Nº: 005/368/2020
Contratado: (282114/4) ANAYANA CRISTINA PERTILE
CPF: 008.198.211-95
Cargo/Função: (11802) PROFESSOR UNEMAT LC 534/2014
Un. Adm: (206415) FACULD. DE CIENCIAS DA SAUDE
Até: 15/12/2021

PUBLICADA, REGISTRADA, CUMPRADA-SE.
Cuiabá-MT, 21 de Julho de 2021.
Rodrigo Bruno Zanin
Reitor-Presidente da FUNEMT

O Reitor-Presidente da FUNEMT no uso de suas atribuições que lhes são conferidas por lei,

Resolve: RETIFICAR

Objeto: CONTRATAÇÃO TEMPORARIA POR MOTIVO DE URGÊNCIA

CONTRATO/UNEMAT/01493/2021 DE: 22/07/2021

Processo Nº: 001/169/2021
Contratado: (282587/6) SIMONE SILVA FRUTUOSO DE SOUZA
CPF: 378.449.178-22
Cargo/Função: (11802) PROFESSOR UNEMAT LC 534/2014
Referência: C-001 Carga Horária: 20 horas semanais
Un. Adm: (206725) FACULD. DE CIENCIAS SOCIAIS APLIC. E DA LINGUAGEM
A Partir de: 12/07/2021 Até 05/08/2021

CONTRATO/UNEMAT/01494/2021 DE: 22/07/2021

Processo Nº: 004/078/2020
Contratado: (286811/2) LETICIA NUNES ONOFRE
CPF: 044.920.341-70
Cargo/Função: (11802) PROFESSOR UNEMAT LC 534/2014
Referência: A-001 Carga Horária: 20 horas semanais
Un. Adm: (054801) COORD. REGIONAL DE PONTES E LACERDA
A Partir de: 22/07/2021 Até 05/08/2021

CONTRATO/UNEMAT/01495/2021 DE: 22/07/2021

Processo Nº: 004/212/2020
Contratado: (286850/2) DIEGO SILVA FREITAS OLIVEIRA

CPF: 015.142.576-02

Cargo/Função: (11802) PROFESSOR UNEMAT LC 534/2014
Referência: C-001 Carga Horária: 20 horas semanais
Un. Adm: (207128) FACULD. DE CIEN. AGR., BIOL. E SOCIAIS APLICADAS
A Partir de: 10/02/2020 Até 05/08/2021

CONTRATO/UNEMAT/01496/2021 DE: 22/07/2021

Processo Nº: 003/173/2020
Contratado: (287899/2) THEYLOR JESSE DOTTO
CPF: 026.050.700-85
Cargo/Função: (11802) PROFESSOR UNEMAT LC 534/2014
Referência: B-001 Carga Horária: 20 horas semanais
Un. Adm: (054712) PRO-REITORIA DE ENSINO E EXTENSAO
A Partir de: 22/06/2021 Até 15/12/2021

CONTRATO/UNEMAT/01497/2021 DE: 22/07/2021

Processo Nº: 006/373/2020
Contratado: (287950/2) VERONICA PALMIRO DA SILVA E LIMA
CPF: 022.925.791-70
Cargo/Função: (11802) PROFESSOR UNEMAT LC 534/2014
Referência: A-001 Carga Horária: 30 horas semanais
Un. Adm: (206415) FACULD. DE CIENCIAS DA SAUDE
A Partir de: 24/05/2021 Até 05/08/2021

PUBLICADA, REGISTRADA, CUMPRADA-SE.
Cuiabá-MT, 21 de Julho de 2021.
Rodrigo Bruno Zanin
Reitor-Presidente da FUNEMT

O Reitor-Presidente da FUNEMT no uso de suas atribuições que lhes são conferidas por lei,

Resolve: PRORROGAR

Objeto: CONTRATAÇÃO TEMPORARIA POR MOTIVO DE URGÊNCIA

CONTRATO/UNEMAT/01498/2021 DE: 22/07/2021

Processo Nº: 006/356/2020
Contratado: (287980/2) TATIANA LIMA DA SILVA FERNANDES
CPF: 012.768.576-67
Cargo/Função: (11802) PROFESSOR UNEMAT LC 534/2014
Un. Adm: (206415) FACULD. DE CIENCIAS DA SAUDE
Até: 15/12/2021

CONTRATO/UNEMAT/01499/2021 DE: 22/07/2021

Processo Nº: 006/374/2020
Contratado: (288031/2) RENATA FERNANDES LARA
CPF: 022.011.371-88
Cargo/Função: (11802) PROFESSOR UNEMAT LC 534/2014
Un. Adm: (206415) FACULD. DE CIENCIAS DA SAUDE
Até: 15/12/2021

PUBLICADA, REGISTRADA, CUMPRADA-SE.
Cuiabá-MT, 21 de Julho de 2021.
Rodrigo Bruno Zanin
Reitor-Presidente da FUNEMT

O Reitor-Presidente da FUNEMT no uso de suas atribuições que lhes são conferidas por lei,

Resolve: RETIFICAR

Objeto: CONTRATAÇÃO TEMPORARIA POR MOTIVO DE URGÊNCIA

CONTRATO/UNEMAT/01500/2021 DE: 22/07/2021

Processo Nº: 004/024/2020
Contratado: (288098/2) NATANAEL MANOEL SILVA DOS ANJOS
CPF: 046.587.581-56
Cargo/Função: (11802) PROFESSOR UNEMAT LC 534/2014
Referência: A-001 Carga Horária: 20 horas semanais
Un. Adm: (054780) COORDENADORIA REGIONAL DE SINOP
A Partir de: 17/05/2021 Até 05/08/2021

PUBLICADA, REGISTRADA, CUMPRADA-SE.
Cuiabá-MT, 21 de Julho de 2021.
Rodrigo Bruno Zanin
Reitor-Presidente da FUNEMT

O Reitor-Presidente da FUNEMT no uso de suas atribuições que lhes são conferidas por lei,

Resolve: AUTORIZAR

Objeto: CONTRATAÇÃO TEMPORARIA POR MOTIVO DE URGÊNCIA

CONTRATO/UNEMAT/01501/2021 DE: 22/07/2021

Processo Nº: 178/2021
Contratado: (288938/2) ANDREA RIBEIRO DE SOUZA
CPF: 015.462.355-58
Cargo/Função: (11802) PROFESSOR UNEMAT LC 534/2014
Referência: A-001 Carga Horária: 20 horas semanais
Un. Adm: (206237) FACULDADE DE EDUCACAO E LINGUAGEM
A Partir de: 03/05/2021 Até 30/06/2021

PUBLICADA, REGISTRADA, CUMPRADA-SE.
Cuiabá-MT, 21 de Julho de 2021.
Rodrigo Bruno Zanin
Reitor-Presidente da FUNEMT

O Reitor-Presidente da FUNEMT no uso de suas atribuições que lhes são conferidas por lei,

Resolve: DISTRATAR

Objeto: CONTRATAÇÃO TEMPORARIA POR MOTIVO DE URGÊNCIA

CONTRATO/UNEMAT/01502/2021 DE: 22/07/2021

Processo Nº: 010/2021
 Contratado: (290612/1) JULIANO CEZAR CERNECK DOS SANTOS
 CPF: 048.537.671-77
 Cargo/Função: (11905) AGENTE UNIVERSITARIO LC 321
 Referência: AM-001 Carga Horária: 40 horas semanais
 Un. Adm: (054810) COORDENADORIA REGIONAL DE ALTA FLORESTA
 A Partir de: 03/07/2021

PUBLICADA, REGISTRADA, CUMPR-SE.
 Cuiabá-MT, 21 de Julho de 2021.
 Rodrigo Bruno Zanin
 Reitor-Presidente da FUNEMT

O Reitor-Presidente da FUNEMT no uso de suas atribuições que lhes são conferidas por lei,

Resolve: RETIFICAR
 Objeto: CONTRATAÇÃO TEMPORARIA POR MOTIVO DE URGÊNCIA

CONTRATO/UNEMAT/01503/2021 DE: 22/07/2021

Processo Nº: 003/191/2020
 Contratado: (290686/2) VALDEMIR LINO DO NASCIMENTO
 CPF: 003.320.951-00
 Cargo/Função: (11802) PROFESSOR UNEMAT LC 534/2014
 Referência: B-001 Carga Horária: 20 horas semanais
 Un. Adm: (054712) PRO-REITORIA DE ENSINO E EXTENSÃO
 A Partir de: 18/07/2021 Até15/12/2021

PUBLICADA, REGISTRADA, CUMPR-SE.
 Cuiabá-MT, 21 de Julho de 2021.
 Rodrigo Bruno Zanin
 Reitor-Presidente da FUNEMT

O Reitor-Presidente da FUNEMT no uso de suas atribuições que lhes são conferidas por lei,

Resolve: DISTRATAR
 Objeto: CONTRATAÇÃO TEMPORARIA POR MOTIVO DE URGÊNCIA

CONTRATO/UNEMAT/01504/2021 DE: 22/07/2021

Processo Nº: 029/2021
 Contratado: (290882/2) EMANUELLA LISBOA BAIÃO LIRA
 CPF: 015.385.343-39
 Cargo/Função: (11802) PROFESSOR UNEMAT LC 534/2014
 Referência: B-001 Carga Horária: 20 horas semanais
 Un. Adm: (206415) FACULD. DE CIENCIAS DA SAUDE
 A Partir de: 27/06/2021

PUBLICADA, REGISTRADA, CUMPR-SE.
 Cuiabá-MT, 21 de Julho de 2021.
 Rodrigo Bruno Zanin
 Reitor-Presidente da FUNEMT

O Reitor-Presidente da FUNEMT no uso de suas atribuições que lhes são conferidas por lei,

Resolve: RETIFICAR
 Objeto: CONTRATAÇÃO TEMPORARIA POR MOTIVO DE URGÊNCIA

CONTRATO/UNEMAT/01506/2021 DE: 22/07/2021

Processo Nº: 001/195/2021
 Contratado: (293446/2) LINCOLN MICHEL PILQUEVITCH
 CPF: 369.110.218-20
 Cargo/Função: (11802) PROFESSOR UNEMAT LC 534/2014
 Referência: A-001 Carga Horária: 20 horas semanais
 Un. Adm: (207071) FACULD. DE LING., CIENCIAS AGR. E SOCIAIS

APLICADAS

A Partir de: 14/07/2021 Até05/08/2021

PUBLICADA, REGISTRADA, CUMPR-SE.
 Cuiabá-MT, 21 de Julho de 2021.
 Rodrigo Bruno Zanin
 Reitor-Presidente da FUNEMT

O Reitor-Presidente da FUNEMT no uso de suas atribuições que lhes são conferidas por lei,

Resolve: AUTORIZAR
 Objeto: CONTRATAÇÃO TEMPORARIA POR MOTIVO DE URGÊNCIA

CONTRATO/UNEMAT/01507/2021 DE: 22/07/2021

Processo Nº: 162/2021
 Contratado: (293700/2) GILLIARD PEREIRA DE OLIVEIRA
 CPF: 004.502.672-61
 Cargo/Função: (11905) AGENTE UNIVERSITARIO LC 321
 Referência: AM-001 Carga Horária: 30 horas semanais
 Un. Adm: (206458) CAMPUS UNIVER. DE SINOP
 A Partir de: 06/05/2021 Até05/08/2021

PUBLICADA, REGISTRADA, CUMPR-SE.
 Cuiabá-MT, 21 de Julho de 2021.
 Rodrigo Bruno Zanin
 Reitor-Presidente da FUNEMT

O Reitor-Presidente da FUNEMT no uso de suas atribuições que lhes são conferidas por lei,

Resolve: RETIFICAR
 Objeto: CONTRATAÇÃO TEMPORARIA POR MOTIVO DE URGÊNCIA

CONTRATO/UNEMAT/01508/2021 DE: 22/07/2021

Processo Nº: 003/138/2020
 Contratado: (294232/2) LUIZ CLAUDIO BASSAM
 CPF: 516.933.649-72
 Cargo/Função: (11802) PROFESSOR UNEMAT LC 534/2014
 Referência: B-001 Carga Horária: 20 horas semanais
 Un. Adm: (206873) FACULD. DE ARQUIT. E ENGENHARIA
 A Partir de: 05/07/2021 Até15/12/2021

PUBLICADA, REGISTRADA, CUMPR-SE.
 Cuiabá-MT, 21 de Julho de 2021.
 Rodrigo Bruno Zanin
 Reitor-Presidente da FUNEMT

O Reitor-Presidente da FUNEMT no uso de suas atribuições que lhes são conferidas por lei,

Resolve: PRORROGAR
 Objeto: CONTRATAÇÃO TEMPORARIA POR MOTIVO DE URGÊNCIA

CONTRATO/UNEMAT/01509/2021 DE: 22/07/2021

Processo Nº: 001/271/2021
 Contratado: (294673/2) ISABELLA DE LARA AIRES REIS
 CPF: 040.800.571-80
 Cargo/Função: (11802) PROFESSOR UNEMAT LC 534/2014
 Un. Adm: (206415) FACULD. DE CIENCIAS DA SAUDE
 Até: 15/12/2021

PUBLICADA, REGISTRADA, CUMPR-SE.
 Cuiabá-MT, 21 de Julho de 2021.
 Rodrigo Bruno Zanin
 Reitor-Presidente da FUNEMT

O Reitor-Presidente da FUNEMT no uso de suas atribuições que lhes são conferidas por lei,

Resolve: RETIFICAR
 Objeto: CONTRATAÇÃO TEMPORARIA POR MOTIVO DE URGÊNCIA

CONTRATO/UNEMAT/01510/2021 DE: 22/07/2021

Processo Nº: 006/284/2019
 Contratado: (294818/1) VERIDIANA PALMIRO DA SILVA E LIMA
 CPF: 920.388.402-53
 Cargo/Função: (11802) PROFESSOR UNEMAT LC 534/2014
 Referência: A-001 Carga Horária: 20 horas semanais
 Un. Adm: (054771) GABINETE DE DIRECAO
 A Partir de: 16/05/2019 Até28/07/2021

PUBLICADA, REGISTRADA, CUMPR-SE.
 Cuiabá-MT, 21 de Julho de 2021.
 Rodrigo Bruno Zanin
 Reitor-Presidente da FUNEMT

O Reitor-Presidente da FUNEMT no uso de suas atribuições que lhes são conferidas por lei,

Resolve: PRORROGAR
 Objeto: CONTRATAÇÃO TEMPORARIA POR MOTIVO DE URGÊNCIA

CONTRATO/UNEMAT/01512/2021 DE: 22/07/2021

Processo Nº: 004/008/2020
 Contratado: (295624/2) MAURICIO PRADO NETO
 CPF: 075.049.306-28
 Cargo/Função: (11802) PROFESSOR UNEMAT LC 534/2014
 Un. Adm: (054771) GABINETE DE DIRECAO
 Até: 15/12/2021

CONTRATO/UNEMAT/01513/2021 DE: 22/07/2021

Processo Nº: 001/370/2019
 Contratado: (295695/1) FABIANO CORREA
 CPF: 002.940.130-59
 Cargo/Função: (11802) PROFESSOR UNEMAT LC 534/2014
 Un. Adm: (058483) COORDENADORIA REGIONAL DE NOVA XAVANTINA
 Até: 31/07/2023

PUBLICADA, REGISTRADA, CUMPR-SE.
 Cuiabá-MT, 21 de Julho de 2021.
 Rodrigo Bruno Zanin
 Reitor-Presidente da FUNEMT

O Reitor-Presidente da FUNEMT no uso de suas atribuições que lhes são conferidas por lei,

Resolve: AUTORIZAR
 Objeto: CONTRATAÇÃO TEMPORARIA POR MOTIVO DE URGÊNCIA

CONTRATO/UNEMAT/01514/2021 DE: 22/07/2021
 Processo Nº: 324/2021
 Contratado: (295919/3) AIDA FRANCO DE LIMA
 CPF: 884.531.209-78
 Cargo/Função: (11802) PROFESSOR UNEMAT LC 534/2014
 Referência: C-001 Carga Horária: 20 horas semanais
 Un. Adm: (206725) FACULD. DE CIENCIAS SOCIAIS APLIC. E DA LINGUAGEM
 A Partir de: 29/06/2021 Até 05/08/2021

PUBLICADA, REGISTRADA, CUMPR-SE.
 Cuiabá-MT, 21 de Julho de 2021.
 Rodrigo Bruno Zanin
 Reitor-Presidente da FUNEMT

O Reitor-Presidente da FUNEMT no uso de suas atribuições que lhes são conferidas por lei,

Resolve: RETIFICAR
 Objeto: CONTRATAÇÃO TEMPORARIA POR MOTIVO DE URGÊNCIA

CONTRATO/UNEMAT/01515/2021 DE: 22/07/2021
 Processo Nº: 005/446/2019
 Contratado: (296021/1) MAIARA THAISA OLIVEIRA RABELO
 CPF: 019.267.011-51
 Cargo/Função: (11802) PROFESSOR UNEMAT LC 534/2014
 Referência: B-001 Carga Horária: 20 horas semanais
 Un. Adm: (058610) COORD. REGIONAL DE TANGARA DA SERRA
 A Partir de: 23/06/2021 Até 05/08/2021

PUBLICADA, REGISTRADA, CUMPR-SE.
 Cuiabá-MT, 21 de Julho de 2021.
 Rodrigo Bruno Zanin
 Reitor-Presidente da FUNEMT

O Reitor-Presidente da FUNEMT no uso de suas atribuições que lhes são conferidas por lei,

Resolve: DISTRATAR
 Objeto: CONTRATAÇÃO TEMPORARIA POR MOTIVO DE URGÊNCIA

CONTRATO/UNEMAT/01516/2021 DE: 22/07/2021
 Processo Nº: 030/2021
 Contratado: (296023/1) EDISON GOMES JUNIOR
 CPF: 094.149.778-05
 Cargo/Função: (11802) PROFESSOR UNEMAT LC 534/2014
 Referência: C-001 Carga Horária: 20 horas semanais
 Un. Adm: (058610) COORD. REGIONAL DE TANGARA DA SERRA
 A Partir de: 18/07/2021

PUBLICADA, REGISTRADA, CUMPR-SE.
 Cuiabá-MT, 21 de Julho de 2021.
 Rodrigo Bruno Zanin
 Reitor-Presidente da FUNEMT

O Reitor-Presidente da FUNEMT no uso de suas atribuições que lhes são conferidas por lei,

Resolve: RETIFICAR
 Objeto: CONTRATAÇÃO TEMPORARIA POR MOTIVO DE URGÊNCIA

CONTRATO/UNEMAT/01517/2021 DE: 22/07/2021
 Processo Nº: 006/469/2019
 Contratado: (296216/1) HERCULES DE OLIVEIRA COSTERMANI
 CPF: 095.943.237-01
 Cargo/Função: (11802) PROFESSOR UNEMAT LC 534/2014
 Referência: A-001 Carga Horária: 20 horas semanais
 Un. Adm: (054780) COORDENADORIA REGIONAL DE SINOP
 A Partir de: 20/12/2019 Até 14/07/2021

CONTRATO/UNEMAT/01518/2021 DE: 22/07/2021
 Processo Nº: 005/062/2020
 Contratado: (297255/1) AIANNE BATISTA LIRA
 CPF: 031.422.551-09
 Cargo/Função: (11802) PROFESSOR UNEMAT LC 534/2014
 Referência: C-001 Carga Horária: 20 horas semanais
 Un. Adm: (054801) COORD. REGIONAL DE PONTES E LACERDA
 A Partir de: 06/08/2021 Até 15/12/2021

PUBLICADA, REGISTRADA, CUMPR-SE.
 Cuiabá-MT, 21 de Julho de 2021.
 Rodrigo Bruno Zanin
 Reitor-Presidente da FUNEMT

O Reitor-Presidente da FUNEMT no uso de suas atribuições que lhes são conferidas por lei,

Resolve: PRORROGAR
 Objeto: CONTRATAÇÃO TEMPORARIA POR MOTIVO DE URGÊNCIA

CONTRATO/UNEMAT/01519/2021 DE: 22/07/2021
 Processo Nº: 003/066/2020
 Contratado: (297265/1) VIRGILIA APARECIDA PEGORINI ROCHA
 CPF: 033.135.191-99
 Cargo/Função: (11802) PROFESSOR UNEMAT LC 534/2014
 Un. Adm: (054810) COORDENADORIA REGIONAL DE ALTA FLORESTA
 Até: 02/12/2021

PUBLICADA, REGISTRADA, CUMPR-SE.
 Cuiabá-MT, 21 de Julho de 2021.
 Rodrigo Bruno Zanin
 Reitor-Presidente da FUNEMT

O Reitor-Presidente da FUNEMT no uso de suas atribuições que lhes são conferidas por lei,

Resolve: RETIFICAR
 Objeto: CONTRATAÇÃO TEMPORARIA POR MOTIVO DE URGÊNCIA

CONTRATO/UNEMAT/01520/2021 DE: 22/07/2021
 Processo Nº: 005/159/2020
 Contratado: (297358/1) LEONARDO RODRIGUES BARROS
 CPF: 039.219.521-66
 Cargo/Função: (11802) PROFESSOR UNEMAT LC 534/2014
 Referência: C-001 Carga Horária: 20 horas semanais
 Un. Adm: (207128) FACULD. DE CIEN. AGR., BIOL. E SOCIAIS APLICADAS
 A Partir de: 03/06/2021 Até 05/08/2021

PUBLICADA, REGISTRADA, CUMPR-SE.
 Cuiabá-MT, 21 de Julho de 2021.
 Rodrigo Bruno Zanin
 Reitor-Presidente da FUNEMT

O Reitor-Presidente da FUNEMT no uso de suas atribuições que lhes são conferidas por lei,

Resolve: PRORROGAR
 Objeto: CONTRATAÇÃO TEMPORARIA POR MOTIVO DE URGÊNCIA

CONTRATO/UNEMAT/01521/2021 DE: 22/07/2021
 Processo Nº: 004/231/2020
 Contratado: (297447/1) NATASHA RAYANE DE OLIVEIRA LIMA
 CPF: 034.629.151-85
 Cargo/Função: (11802) PROFESSOR UNEMAT LC 534/2014
 Un. Adm: (206415) FACULD. DE CIENCIAS DA SAUDE
 Até: 15/12/2021

PUBLICADA, REGISTRADA, CUMPR-SE.
 Cuiabá-MT, 21 de Julho de 2021.
 Rodrigo Bruno Zanin
 Reitor-Presidente da FUNEMT

O Reitor-Presidente da FUNEMT no uso de suas atribuições que lhes são conferidas por lei,

Resolve: RETIFICAR
 Objeto: CONTRATAÇÃO TEMPORARIA POR MOTIVO DE URGÊNCIA

CONTRATO/UNEMAT/01522/2021 DE: 22/07/2021
 Processo Nº: 003/196/2020
 Contratado: (297560/1) WESMARA BARBOSA RAMOS
 CPF: 051.924.031-62
 Cargo/Função: (11802) PROFESSOR UNEMAT LC 534/2014
 Referência: A-001 Carga Horária: 20 horas semanais
 Un. Adm: (207128) FACULD. DE CIEN. AGR., BIOL. E SOCIAIS APLICADAS
 A Partir de: 04/07/2021 Até 12/12/2021

PUBLICADA, REGISTRADA, CUMPR-SE.
 Cuiabá-MT, 21 de Julho de 2021.
 Rodrigo Bruno Zanin
 Reitor-Presidente da FUNEMT

O Reitor-Presidente da FUNEMT no uso de suas atribuições que lhes são conferidas por lei,

Resolve: PRORROGAR
 Objeto: CONTRATAÇÃO TEMPORARIA POR MOTIVO DE URGÊNCIA

CONTRATO/UNEMAT/01523/2021 DE: 22/07/2021
 Processo Nº: 004/266/2020
 Contratado: (298425/1) JULIANA GUTIERREZ DA SILVA
 CPF: 036.246.521-50
 Cargo/Função: (11802) PROFESSOR UNEMAT LC 534/2014
 Un. Adm: (206202) FACULDADE DE CIENCIAS SOCIAIS APLICADAS
 Até: 15/12/2021

PUBLICADA, REGISTRADA, CUMPR-SE.
 Cuiabá-MT, 21 de Julho de 2021.
 Rodrigo Bruno Zanin
 Reitor-Presidente da FUNEMT

O Reitor-Presidente da FUNEMT no uso de suas atribuições que lhes são conferidas por lei,

Resolve: RETIFICAR
 Objeto: CONTRATAÇÃO TEMPORARIA POR MOTIVO DE URGÊNCIA

CONTRATO/UNEMAT/01524/2021 DE: 22/07/2021
 Processo Nº: 006/304/2020
 Contratado: (298470/1) PRISCILA CAMPOS SANTOS
 CPF: 036.755.461-52
 Cargo/Função: (11802) PROFESSOR UNEMAT LC 534/2014
 Referência: B-001 Carga Horária: 30 horas semanais
 Un. Adm: (206350) FACUL. DE CIENCIAS AGRAR. E BIOLOGICAS
 A Partir de: 03/05/2021 Até 05/08/2021

PUBLICADA, REGISTRADA, CUMPR-SE.
 Cuiabá-MT, 21 de Julho de 2021.
 Rodrigo Bruno Zanin
 Reitor-Presidente da FUNEMT

O Reitor-Presidente da FUNEMT no uso de suas atribuições que lhes são conferidas por lei,

Resolve: PRORROGAR

Objeto: CONTRATAÇÃO TEMPORARIA POR MOTIVO DE URGÊNCIA

CONTRATO/UNEMAT/01525/2021 DE: 22/07/2021

Processo Nº: 006/298/2020
Contratado: (298789/1) JAYNE SANTOS BORGES
CPF: 035.891.031-59
Cargo/Função: (11802) PROFESSOR UNEMAT LC 534/2014
Un. Adm: (206415) FACULD. DE CIENCIAS DA SAUDE
Até: 15/12/2021

PUBLICADA, REGISTRADA, CUMPRÁ-SE.
Cuiabá-MT, 21 de Julho de 2021.
Rodrigo Bruno Zanin
Reitor-Presidente da FUNEMT

O Reitor-Presidente da FUNEMT no uso de suas atribuições que lhes são conferidas por lei,

Resolve: RETIFICAR

Objeto: CONTRATAÇÃO TEMPORARIA POR MOTIVO DE URGÊNCIA

CONTRATO/UNEMAT/01526/2021 DE: 22/07/2021

Processo Nº: 004/366/2020
Contratado: (298915/1) MARIA OLIMPIA RIBEIRO DO VALE ALMADA
CPF: 049.886.266-60
Cargo/Função: (11802) PROFESSOR UNEMAT LC 534/2014
Referência: C-001 Carga Horária: 20 horas semanais
Un. Adm: (206415) FACULD. DE CIENCIAS DA SAUDE
A Partir de: 25/06/2021 Até05/08/2021

PUBLICADA, REGISTRADA, CUMPRÁ-SE.
Cuiabá-MT, 21 de Julho de 2021.
Rodrigo Bruno Zanin
Reitor-Presidente da FUNEMT

O Reitor-Presidente da FUNEMT no uso de suas atribuições que lhes são conferidas por lei,

Resolve: PRORROGAR

Objeto: CONTRATAÇÃO TEMPORARIA POR MOTIVO DE URGÊNCIA

CONTRATO/UNEMAT/01527/2021 DE: 22/07/2021

Processo Nº: 004/367/2020
Contratado: (298917/1) EUDES THIAGO PEREIRA AVILA
CPF: 893.751.061-87
Cargo/Função: (11802) PROFESSOR UNEMAT LC 534/2014
Un. Adm: (206415) FACULD. DE CIENCIAS DA SAUDE
Até: 15/12/2021

CONTRATO/UNEMAT/01528/2021 DE: 22/07/2021

Processo Nº: 005/369/2020
Contratado: (298924/1) PAULO CESAR DA SILVA AZIZI
CPF: 148.212.277-46
Cargo/Função: (11802) PROFESSOR UNEMAT LC 534/2014
Un. Adm: (206415) FACULD. DE CIENCIAS DA SAUDE
Até: 15/12/2021

PUBLICADA, REGISTRADA, CUMPRÁ-SE.
Cuiabá-MT, 21 de Julho de 2021.
Rodrigo Bruno Zanin
Reitor-Presidente da FUNEMT

O Reitor-Presidente da FUNEMT no uso de suas atribuições que lhes são conferidas por lei,

Resolve: RETIFICAR

Objeto: CONTRATAÇÃO TEMPORARIA POR MOTIVO DE URGÊNCIA

CONTRATO/UNEMAT/01529/2021 DE: 22/07/2021

Processo Nº: 001/002/2021
Contratado: (303275/1) VINICIUS DE SOUZA COTRIM
CPF: 034.410.841-44
Cargo/Função: (11802) PROFESSOR UNEMAT LC 534/2014
Referência: B-001 Carga Horária: 20 horas semanais
Un. Adm: (207381) FACUL. DE CIENC. SOCIAIS APLIC. E AGRARIAS
A Partir de: 18/07/2021 Até15/12/2021

PUBLICADA, REGISTRADA, CUMPRÁ-SE.
Cuiabá-MT, 21 de Julho de 2021.
Rodrigo Bruno Zanin
Reitor-Presidente da FUNEMT

O Reitor-Presidente da FUNEMT no uso de suas atribuições que lhes são conferidas por lei,

Resolve: DISTRATAR

Objeto: CONTRATAÇÃO TEMPORARIA POR MOTIVO DE URGÊNCIA

CONTRATO/UNEMAT/01530/2021 DE: 22/07/2021

Processo Nº: 024/2021
Contratado: (303277/1) VIVIANE CASTAGNO SANTOS SOUZA NASCIMENTO
CPF: 692.839.071-91
Cargo/Função: (11802) PROFESSOR UNEMAT LC 534/2014
Referência: A-001 Carga Horária: 20 horas semanais
Un. Adm: (207381) FACUL. DE CIENC. SOCIAIS APLIC. E AGRARIAS
A Partir de: 09/06/2021

PUBLICADA, REGISTRADA, CUMPRÁ-SE.
Cuiabá-MT, 21 de Julho de 2021.
Rodrigo Bruno Zanin
Reitor-Presidente da FUNEMT

O Reitor-Presidente da FUNEMT no uso de suas atribuições que lhes são conferidas por lei,

Resolve: RETIFICAR

Objeto: CONTRATAÇÃO TEMPORARIA POR MOTIVO DE URGÊNCIA

CONTRATO/UNEMAT/01531/2021 DE: 22/07/2021

Processo Nº: 001/243/2021
Contratado: (303830/4) GABRIEL MAGALHAES E SILVA
CPF: 794.297.182-15
Cargo/Função: (11802) PROFESSOR UNEMAT LC 534/2014
Referência: C-001 Carga Horária: 20 horas semanais
Un. Adm: (206466) FACULDADE DE CIENCIAS EXATAS E TECNOLOGICAS
A Partir de: 09/07/2021 Até05/08/2021

CONTRATO/UNEMAT/01532/2021 DE: 22/07/2021

Processo Nº: 001/048/2021
Contratado: (304120/1) LUAN FERNANDO ORMOND SOBREIRA RODRIGUES
CPF: 022.682.031-90
Cargo/Função: (11802) PROFESSOR UNEMAT LC 534/2014
Referência: B-001 Carga Horária: 30 horas semanais
Un. Adm: (206350) FACUL. DE CIENCIAS AGRAR. E BIOLOGICAS
A Partir de: 30/08/2021 Até15/12/2021

CONTRATO/UNEMAT/01533/2021 DE: 22/07/2021

Processo Nº: 001/036/2021
Contratado: (304453/1) SANDRA DA COSTA PREISIGKE
CPF: 019.744.721-08
Cargo/Função: (11802) PROFESSOR UNEMAT LC 534/2014
Referência: C-001 Carga Horária: 20 horas semanais
Un. Adm: (206350) FACUL. DE CIENCIAS AGRAR. E BIOLOGICAS
A Partir de: 10/11/2021 Até15/12/2021

PUBLICADA, REGISTRADA, CUMPRÁ-SE.
Cuiabá-MT, 21 de Julho de 2021.
Rodrigo Bruno Zanin
Reitor-Presidente da FUNEMT

O Reitor-Presidente da FUNEMT no uso de suas atribuições que lhes são conferidas por lei,

Resolve: AUTORIZAR

Objeto: CONTRATAÇÃO TEMPORARIA POR MOTIVO DE URGÊNCIA

CONTRATO/UNEMAT/01534/2021 DE: 22/07/2021

Processo Nº: 321/2021
Contratado: (304675/3) EDUARDO ALMEIDA FLORES
CPF: 016.885.221-74
Cargo/Função: (11802) PROFESSOR UNEMAT LC 534/2014
Referência: B-001 Carga Horária: 20 horas semanais
Un. Adm: (206946) FACULD. DE LETR., CIEN. SOCIAIS E TECNOLOGICAS
A Partir de: 21/06/2021 Até05/08/2021

PUBLICADA, REGISTRADA, CUMPRÁ-SE.
Cuiabá-MT, 21 de Julho de 2021.
Rodrigo Bruno Zanin
Reitor-Presidente da FUNEMT

O Reitor-Presidente da FUNEMT no uso de suas atribuições que lhes são conferidas por lei,

Resolve: PRORROGAR

Objeto: CONTRATAÇÃO TEMPORARIA POR MOTIVO DE URGÊNCIA

CONTRATO/UNEMAT/01535/2021 DE: 22/07/2021

Processo Nº: 001/104/2021
Contratado: (304826/1) LUAN MEDEIROS GARCIA
CPF: 043.070.761-41
Cargo/Função: (11802) PROFESSOR UNEMAT LC 534/2014
Un. Adm: (206202) FACULDADE DE CIENCIAS SOCIAIS APLICADAS
Até: 15/12/2021

CONTRATO/UNEMAT/01536/2021 DE: 22/07/2021

Processo Nº: 001/221/2021
Contratado: (305208/1) MARCOS VINICIUS MARINI KOZAN
CPF: 027.942.201-60
Cargo/Função: (11802) PROFESSOR UNEMAT LC 534/2014
Un. Adm: (206997) FACUL. DE CIENCIAS BIOLOG. E AGRARIAS
Até: 05/08/2021

CONTRATO/UNEMAT/01537/2021 DE: 22/07/2021

Processo Nº: 001/189/2021
Contratado: (305217/1) GUILHERME JORGE DA SILVA
CPF: 373.538.058-11
Cargo/Função: (11802) PROFESSOR UNEMAT LC 534/2014
Un. Adm: (206520) FACUL. DE CIENCIAS SOC. APLICADAS
Até: 31/10/2021

PUBLICADA, REGISTRADA, CUMPRÁ-SE.
Cuiabá-MT, 21 de Julho de 2021.
Rodrigo Bruno Zanin
Reitor-Presidente da FUNEMT

O Reitor-Presidente da FUNEMT no uso de suas atribuições que lhes são conferidas por lei,

Resolve: RETIFICAR

Objeto: CONTRATAÇÃO TEMPORARIA POR MOTIVO DE URGÊNCIA

CONTRATO/UNEMAT/01538/2021 DE: 22/07/2021
 Processo Nº: 001/161/2021
 Contratado: (305219/1) BRUNA FERNANDA SILVA DE ABREU
 CPF: 031.466.101-83
 Cargo/Função: (11802) PROFESSOR UNEMAT LC 534/2014
 Referência: A-001 Carga Horária: 20 horas semanais
 Un. Adm: (206563) FACUL. DE EDUC. E LINGUAGEM
 A Partir de: 08/07/2021 Até05/08/2021

PUBLICADA, REGISTRADA, CUMPRE-SE.
 Cuiabá-MT, 21 de Julho de 2021.
 Rodrigo Bruno Zanin
 Reitor-Presidente da FUNEMT

O Reitor-Presidente da FUNEMT no uso de suas atribuições que lhes são conferidas por lei,

Resolve: PRORROGAR
 Objeto: CONTRATAÇÃO TEMPORARIA POR MOTIVO DE URGÊNCIA

CONTRATO/UNEMAT/01539/2021 DE: 22/07/2021
 Processo Nº: 001/184/2021
 Contratado: (305224/1) KELLY CRISTINA ROSA DRUDI
 CPF: 323.515.568-60
 Cargo/Função: (11802) PROFESSOR UNEMAT LC 534/2014
 Un. Adm: (206725) FACULD. DE CIENCIAS SOCIAIS APLIC. E DA LINGUAGEM
 Até: 05/08/2021

CONTRATO/UNEMAT/01540/2021 DE: 22/07/2021
 Processo Nº: 001/257/2021
 Contratado: (305227/1) ADRIANA DE CARVALHO MEDEIROS
 CPF: 054.798.409-08
 Cargo/Função: (11802) PROFESSOR UNEMAT LC 534/2014
 Un. Adm: (206300) FACULDADE DE CIENCIAS HUMANAS
 Até: 27/07/2021

PUBLICADA, REGISTRADA, CUMPRE-SE.
 Cuiabá-MT, 21 de Julho de 2021.
 Rodrigo Bruno Zanin
 Reitor-Presidente da FUNEMT

O Reitor-Presidente da FUNEMT no uso de suas atribuições que lhes são conferidas por lei,

Resolve: RETIFICAR
 Objeto: CONTRATAÇÃO TEMPORARIA POR MOTIVO DE URGÊNCIA

CONTRATO/UNEMAT/01541/2021 DE: 22/07/2021
 Processo Nº: 001/274/2021
 Contratado: (305235/1) FELIPE BEZERRA RIBEIRO
 CPF: 036.337.223-78
 Cargo/Função: (11802) PROFESSOR UNEMAT LC 534/2014
 Referência: C-001 Carga Horária: 30 horas semanais
 Un. Adm: (206350) FACUL. DE CIENCIAS AGRAR. E BIOLOGICAS
 A Partir de: 18/06/2021 Até05/08/2021

PUBLICADA, REGISTRADA, CUMPRE-SE.
 Cuiabá-MT, 21 de Julho de 2021.
 Rodrigo Bruno Zanin
 Reitor-Presidente da FUNEMT

O Reitor-Presidente da FUNEMT no uso de suas atribuições que lhes são conferidas por lei,

Resolve: PRORROGAR
 Objeto: CONTRATAÇÃO TEMPORARIA POR MOTIVO DE URGÊNCIA

CONTRATO/UNEMAT/01542/2021 DE: 22/07/2021
 Processo Nº: 001/264/2021
 Contratado: (305246/1) JULIANA CONCEICAO SOBRINHO
 CPF: 000.276.162-90
 Cargo/Função: (11802) PROFESSOR UNEMAT LC 534/2014
 Un. Adm: (206415) FACULD. DE CIENCIAS DA SAUDE
 Até: 15/12/2021

CONTRATO/UNEMAT/01543/2021 DE: 22/07/2021
 Processo Nº: 001/227/2021
 Contratado: (305247/1) LETICIA CRISTINO FRANCISCO
 CPF: 430.562.978-00
 Cargo/Função: (11802) PROFESSOR UNEMAT LC 534/2014
 Un. Adm: (206415) FACULD. DE CIENCIAS DA SAUDE
 Até: 15/12/2021

CONTRATO/UNEMAT/01544/2021 DE: 22/07/2021
 Processo Nº: 001/277/2021
 Contratado: (305248/1) AFONSO HENRIQUE PADILHA
 CPF: 054.454.981-31
 Cargo/Função: (11802) PROFESSOR UNEMAT LC 534/2014
 Un. Adm: (206415) FACULD. DE CIENCIAS DA SAUDE
 Até: 15/12/2021

PUBLICADA, REGISTRADA, CUMPRE-SE.
 Cuiabá-MT, 21 de Julho de 2021.
 Rodrigo Bruno Zanin
 Reitor-Presidente da FUNEMT

O Reitor-Presidente da FUNEMT no uso de suas atribuições que lhes são conferidas por lei,

Resolve: AUTORIZAR
 Objeto: CONTRATAÇÃO TEMPORARIA POR MOTIVO DE URGÊNCIA

CONTRATO/UNEMAT/01545/2021 DE: 22/07/2021
 Processo Nº: 303/2021
 Contratado: (305443/1) SEBASTIAO DORNELLAS LUQUE
 CPF: 697.274.497-00
 Cargo/Função: (11802) PROFESSOR UNEMAT LC 534/2014
 Referência: C-001 Carga Horária: 20 horas semanais
 Un. Adm: (207381) FACUL. DE CIENC. SOCIAIS APLIC. E AGRARIAS
 A Partir de: 18/06/2021 Até15/12/2021

CONTRATO/UNEMAT/01546/2021 DE: 22/07/2021
 Processo Nº: 249/2021
 Contratado: (305445/1) ANTONIO EDIMAR DE MELO JUNIOR
 CPF: 023.667.553-25
 Cargo/Função: (11802) PROFESSOR UNEMAT LC 534/2014
 Referência: B-001 Carga Horária: 20 horas semanais
 Un. Adm: (207381) FACUL. DE CIENC. SOCIAIS APLIC. E AGRARIAS
 A Partir de: 26/05/2021 Até15/12/2021

CONTRATO/UNEMAT/01547/2021 DE: 22/07/2021
 Processo Nº: 279/2021
 Contratado: (305474/1) JOSE CARLOS SALDANHA JUNIOR
 CPF: 011.930.812-62
 Cargo/Função: (11802) PROFESSOR UNEMAT LC 534/2014
 Referência: A-001 Carga Horária: 20 horas semanais
 Un. Adm: (206415) FACULD. DE CIENCIAS DA SAUDE
 A Partir de: 17/05/2021 Até05/08/2021

CONTRATO/UNEMAT/01548/2021 DE: 22/07/2021
 Processo Nº: 273/2021
 Contratado: (305476/1) LEOMAR RIPPEL
 CPF: 031.741.729-00
 Cargo/Função: (11802) PROFESSOR UNEMAT LC 534/2014
 Referência: C-001 Carga Horária: 20 horas semanais
 Un. Adm: (206300) FACULDADE DE CIENCIAS HUMANAS
 A Partir de: 17/05/2021 Até15/12/2021

CONTRATO/UNEMAT/01549/2021 DE: 22/07/2021
 Processo Nº: 286/2021
 Contratado: (305478/1) JULIANA BERTOCCO
 CPF: 308.096.178-11
 Cargo/Função: (11802) PROFESSOR UNEMAT LC 534/2014
 Referência: C-001 Carga Horária: 20 horas semanais
 Un. Adm: (206172) FACULDADE DE CIENCIAS EXATAS E TECNOLOGICAS
 A Partir de: 13/05/2021 Até05/08/2021

CONTRATO/UNEMAT/01550/2021 DE: 22/07/2021
 Processo Nº: 305/2021
 Contratado: (305482/1) DANIELA CABRAL DE OLIVEIRA
 CPF: 996.337.871-49
 Cargo/Função: (11802) PROFESSOR UNEMAT LC 534/2014
 Referência: C-001 Carga Horária: 20 horas semanais
 Un. Adm: (206946) FACULD. DE LETR., CIEN. SOCIAIS E TECNOLOGICAS
 A Partir de: 14/06/2021 Até05/08/2021

CONTRATO/UNEMAT/01551/2021 DE: 22/07/2021
 Processo Nº: 319/2021
 Contratado: (305483/1) AMANDA PAVANI FERNANDES
 CPF: 361.951.668-55
 Cargo/Função: (11802) PROFESSOR UNEMAT LC 534/2014
 Referência: C-001 Carga Horária: 20 horas semanais
 Un. Adm: (206946) FACULD. DE LETR., CIEN. SOCIAIS E TECNOLOGICAS
 A Partir de: 18/06/2021 Até15/12/2021

CONTRATO/UNEMAT/01552/2021 DE: 22/07/2021
 Processo Nº: 313/2021
 Contratado: (305484/1) NASLE MARIA CABANA
 CPF: 727.261.306-82
 Cargo/Função: (11802) PROFESSOR UNEMAT LC 534/2014
 Referência: C-001 Carga Horária: 20 horas semanais
 Un. Adm: (206946) FACULD. DE LETR., CIEN. SOCIAIS E TECNOLOGICAS
 A Partir de: 14/06/2021 Até05/08/2021

CONTRATO/UNEMAT/01553/2021 DE: 22/07/2021
 Processo Nº: 320/2021
 Contratado: (305485/1) ASTRID JOHANA PARDO GONZALES
 CPF: 061.093.037-04
 Cargo/Função: (11802) PROFESSOR UNEMAT LC 534/2014
 Referência: C-001 Carga Horária: 20 horas semanais
 Un. Adm: (206946) FACULD. DE LETR., CIEN. SOCIAIS E TECNOLOGICAS
 A Partir de: 14/06/2021 Até05/08/2021

CONTRATO/UNEMAT/01554/2021 DE: 22/07/2021
 Processo Nº: 297/2021
 Contratado: (305489/1) RAYSSA GABRIELE VIEIRA RIBEIRO
 CPF: 093.710.719-07
 Cargo/Função: (11802) PROFESSOR UNEMAT LC 534/2014
 Referência: A-001 Carga Horária: 20 horas semanais
 Un. Adm: (206415) FACULD. DE CIENCIAS DA SAUDE
 A Partir de: 17/05/2021 Até05/08/2021

CONTRATO/UNEMAT/01555/2021 DE: 22/07/2021
 Processo Nº: 296/2021
 Contratado: (305491/1) JOAO CARLOS ROBERTO CHAVES
 CPF: 353.385.138-97
 Cargo/Função: (11802) PROFESSOR UNEMAT LC 534/2014
 Referência: A-001 Carga Horária: 20 horas semanais
 Un. Adm: (206415) FACULD. DE CIENCIAS DA SAUDE
 A Partir de: 18/05/2021 Até28/07/2021

CONTRATO/UNEMAT/01556/2021 DE: 22/07/2021
 Processo Nº: 263/2021
 Contratado: (305493/1) ANA PAULA GOMES DO NASCIMENTO
 CPF: 293.973.238-81
 Cargo/Função: (11802) PROFESSOR UNEMAT LC 534/2014
 Referência: B-001 Carga Horária: 20 horas semanais
 Un. Adm: (206237) FACULDADE DE EDUCACAO E LINGUAGEM

A Partir de: 18/05/2021 Até05/08/2021

CONTRATO/UNEMAT/01557/2021 DE: 22/07/2021

Processo Nº: 225/2021
 Contratado: (305500/1) BRUNO TIAGO PESSOA
 CPF: 040.603.321-86
 Cargo/Função: (11802) PROFESSOR UNEMAT LC 534/2014
 Referência: A-001 Carga Horária: 20 horas semanais
 Un. Adm: (206415) FACULD. DE CIENCIAS DA SAUDE
 A Partir de: 10/05/2021 Até05/08/2021

CONTRATO/UNEMAT/01558/2021 DE: 22/07/2021

Processo Nº: 307/2021
 Contratado: (305501/1) EDER RICARDO CARBONEZI
 CPF: 306.857.198-71
 Cargo/Função: (11802) PROFESSOR UNEMAT LC 534/2014
 Referência: C-001 Carga Horária: 20 horas semanais
 Un. Adm: (206946) FACULD. DE LETR., CIEN. SOCIAIS E TECNOLOGICAS
 A Partir de: 10/06/2021 Até05/08/2021

CONTRATO/UNEMAT/01559/2021 DE: 22/07/2021

Processo Nº: 310/2021
 Contratado: (305502/1) ISABEL DA SILVA SOUSA
 CPF: 608.502.953-51
 Cargo/Função: (11802) PROFESSOR UNEMAT LC 534/2014
 Referência: B-001 Carga Horária: 20 horas semanais
 Un. Adm: (206946) FACULD. DE LETR., CIEN. SOCIAIS E TECNOLOGICAS
 A Partir de: 14/06/2021 Até15/12/2021

CONTRATO/UNEMAT/01560/2021 DE: 22/07/2021

Processo Nº: 309/2021
 Contratado: (305503/1) AUGUSTO CORREA CIPRIANI
 CPF: 103.648.476-97
 Cargo/Função: (11802) PROFESSOR UNEMAT LC 534/2014
 Referência: B-001 Carga Horária: 20 horas semanais
 Un. Adm: (206946) FACULD. DE LETR., CIEN. SOCIAIS E TECNOLOGICAS
 A Partir de: 14/06/2021 Até05/08/2021

CONTRATO/UNEMAT/01561/2021 DE: 22/07/2021

Processo Nº: 311/2021
 Contratado: (305504/1) LEILA APARECIDA CARDOSO DE FREITAS LIMA
 CPF: 012.609.451-97
 Cargo/Função: (11802) PROFESSOR UNEMAT LC 534/2014
 Referência: C-001 Carga Horária: 20 horas semanais
 Un. Adm: (206946) FACULD. DE LETR., CIEN. SOCIAIS E TECNOLOGICAS
 A Partir de: 18/06/2021 Até15/12/2021

CONTRATO/UNEMAT/01562/2021 DE: 22/07/2021

Processo Nº: 301/2021
 Contratado: (305507/1) JORDANA STREY DE SOUZA
 CPF: 064.446.761-42
 Cargo/Função: (11905) AGENTE UNIVERSITARIO LC 321
 Referência: AM-001 Carga Horária: 30 horas semanais
 Un. Adm: (206636) CAMP. UNIVER. DE TANG. DA SERRA EUG. CAR. STIELER
 A Partir de: 16/06/2021 Até05/08/2021

CONTRATO/UNEMAT/01563/2021 DE: 22/07/2021

Processo Nº: 300/2021
 Contratado: (305528/1) DEYVISON BARRETO DE SOUZA
 CPF: 086.094.676-27
 Cargo/Função: (11802) PROFESSOR UNEMAT LC 534/2014
 Referência: A-001 Carga Horária: 20 horas semanais
 Un. Adm: (207071) FACULD. DE LING., CIENCIAS AGR. E SOCIAIS APLICADAS
 A Partir de: 15/06/2021 Até05/08/2021

CONTRATO/UNEMAT/01564/2021 DE: 22/07/2021

Processo Nº: 283/2021
 Contratado: (305530/1) VICTOR SAUL BASTO GONZALEZ
 CPF: 232.078.028-93
 Cargo/Função: (11802) PROFESSOR UNEMAT LC 534/2014
 Referência: C-001 Carga Horária: 20 horas semanais
 Un. Adm: (206172) FACULDADE DE CIENCIAS EXATAS E TECNOLOGICAS
 A Partir de: 21/05/2021 Até04/08/2021

PUBLICADA, REGISTRADA, CUMPR-SE.
 Cuiabá-MT, 21 de Julho de 2021.
 Rodrigo Bruno Zanin
 Reitor-Presidente da FUNEMT

O Reitor-Presidente da FUNEMT no uso de suas atribuições que lhes são conferidas por lei,

Resolve: PRORROGAR

Objeto: CONTRATAÇÃO TEMPORARIA POR MOTIVO DE URGÊNCIA

CONTRATO/UNEMAT/01565/2021 DE: 22/07/2021

Processo Nº: 001/168/2021
 Contratado: (32687/4) KATIA DE OLIVEIRA CARVALHO
 CPF: 486.842.951-53
 Cargo/Função: (11802) PROFESSOR UNEMAT LC 534/2014
 Un. Adm: (206563) FACUL. DE EDUC. E LINGUAGEM
 Até: 22/07/2021

CONTRATO/UNEMAT/01566/2021 DE: 22/07/2021

Processo Nº: 001/180/2021
 Contratado: (38886/17) SERGIO JOSE BOTH
 CPF: 481.136.200-44
 Cargo/Função: (11802) PROFESSOR UNEMAT LC 534/2014
 Un. Adm: (206725) FACULD. DE CIENCIAS SOCIAIS APLIC. E DA LINGUAGEM
 Até: 26/07/2021

PUBLICADA, REGISTRADA, CUMPR-SE.
 Cuiabá-MT, 21 de Julho de 2021.
 Rodrigo Bruno Zanin
 Reitor-Presidente da FUNEMT

O Reitor-Presidente da FUNEMT no uso de suas atribuições que lhes são conferidas por lei,

Resolve: DISTRATAR

Objeto: CONTRATAÇÃO TEMPORARIA POR MOTIVO DE URGÊNCIA

CONTRATO/UNEMAT/01567/2021 DE: 22/07/2021

Processo Nº: 026/2021
 Contratado: (44998/16) ELIZABETE MARIA DA SILVA
 CPF: 432.238.421-87
 Cargo/Função: (11802) PROFESSOR UNEMAT LC 534/2014
 Referência: C-001 Carga Horária: 20 horas semanais
 Un. Adm: (054712) PRO-REITORIA DE ENSINO E EXTENSAO
 A Partir de: 13/06/2021

PUBLICADA, REGISTRADA, CUMPR-SE.
 Cuiabá-MT, 21 de Julho de 2021.
 Rodrigo Bruno Zanin
 Reitor-Presidente da FUNEMT

O Reitor-Presidente da FUNEMT no uso de suas atribuições que lhes são conferidas por lei,

Resolve: AUTORIZAR

Objeto: CONTRATAÇÃO TEMPORARIA POR MOTIVO DE URGÊNCIA

CONTRATO/UNEMAT/01568/2021 DE: 22/07/2021

Processo Nº: 393/2021
 Contratado: (91433/3) ALEXSANDER PIPPUS FERREIRA
 CPF: 622.151.081-34
 Cargo/Função: (11802) PROFESSOR UNEMAT LC 534/2014
 Referência: B-001 Carga Horária: 20 horas semanais
 Un. Adm: (206415) FACULD. DE CIENCIAS DA SAUDE
 A Partir de: 17/05/2021 Até05/08/2021

PUBLICADA, REGISTRADA, CUMPR-SE.
 Cuiabá-MT, 21 de Julho de 2021.
 Rodrigo Bruno Zanin
 Reitor-Presidente da FUNEMT

O Reitor-Presidente da FUNEMT no uso de suas atribuições que lhes são conferidas por lei,

Resolve: RETIFICAR

Objeto: CONTRATAÇÃO TEMPORARIA POR MOTIVO DE URGÊNCIA

CONTRATO/UNEMAT/01569/2021 DE: 22/07/2021

Processo Nº: 001/258/2021
 Contratado: (94331/15) IONE APARECIDA MARTINS CASTILHO PEREIRA
 CPF: 907.174.651-87
 Cargo/Função: (11802) PROFESSOR UNEMAT LC 534/2014
 Referência: C-001 Carga Horária: 30 horas semanais
 Un. Adm: (206300) FACULDADE DE CIENCIAS HUMANAS
 A Partir de: 24/05/2021 Até15/12/2021

PUBLICADA, REGISTRADA, CUMPR-SE.
 Cuiabá-MT, 21 de Julho de 2021.
 Rodrigo Bruno Zanin
 Reitor-Presidente da FUNEMT

O Reitor-Presidente da FUNEMT no uso de suas atribuições que lhes são conferidas por lei,

Resolve: AUTORIZAR

Objeto: CONTRATAÇÃO TEMPORARIA POR MOTIVO DE URGÊNCIA

CONTRATO/UNEMAT/01570/2021 DE: 22/07/2021

Processo Nº: 308/2021
 Contratado: (98301/6) CENEZ ARAUJO DE REZENDE
 CPF: 535.987.921-15
 Cargo/Função: (11802) PROFESSOR UNEMAT LC 534/2014
 Referência: C-001 Carga Horária: 20 horas semanais
 Un. Adm: (206946) FACULD. DE LETR., CIEN. SOCIAIS E TECNOLOGICAS
 A Partir de: 14/06/2021 Até05/08/2021

PUBLICADA, REGISTRADA, CUMPR-SE.
 Cuiabá-MT, 21 de Julho de 2021.
 Rodrigo Bruno Zanin
 Reitor-Presidente da FUNEMT

BOLETIM DE PESSOAL/UNEMAT/00210/2021 DE:
 22/07/2021

O Reitor-Presidente da FUNEMT no uso de suas atribuições que lhes são conferidas por lei,

Resolve: DEFERIR

Evento: LICENÇA PARA TRATAMENTO DE SAUDE

Processo N.:

Nome: (116637/2) CARME LUCIA COUTINHO BARBOSA BERTOLINI
 Cargo/Função: (11910) TECNICO UNIVERSITARIO LC 321
 Un. Adm: (205176) UNID. DE REPRES. DA UNEMAT EM CUIABA
 A Partir de: 17/02/2021 Até09/04/2021

Processo N.:

Nome: (83503/1) SILVANA MARA LENTE
 Cargo/Função: (11905) AGENTE UNIVERSITARIO LC 321
 Un. Adm: (209201) DIR. DE UNID. - ADMINISTRATIVA
 A Partir de: 08/07/2021 Até05/09/2021

PUBLICADA, REGISTRADA, CUMpra-SE.
Cuiabá-MT, 21 de Julho de 2021.
Rodrigo Bruno Zanin
Reitor-Presidente da FUNEMT

AGER**AGÊNCIA ESTADUAL DE REGULAÇÃO**

O Presidente - AGER no uso de suas atribuições que lhes são conferidas por lei,

Resolve: DISTRATAR

Objeto: CONTRATAÇÃO TEMPORARIA POR MOTIVO DE URGÊNCIA

CONTRATO/AGER/00016/2021 DE: 22/07/2021

Processo Nº: 4542/2021
Contratado: (249507/2) VICENTE DIAS FILHO
CPF: 275.156.131-49
Cargo/Função: (9999) ANALISTA REGULADOR LC 467
Referência: A-001 Carga Horária: 40 horas semanais
Un. Adm: (060801) DIR. REGULADORA DE TRANSPORTES E RODOVIAS
A Partir de: 01/07/2021

PUBLICADA, REGISTRADA, CUMpra-SE.
Cuiabá-MT, 21 de Julho de 2021.
Luis Alberto Nespolo
Presidente - AGER

BOLETIM DE PESSOAL/AGER/00046/2021 DE:
22/07/2021

O Presidente - AGER no uso de suas atribuições que lhes são conferidas por lei,

Resolve: DEFERIR

Evento: LICENÇA PARA TRATAMENTO DE SAUDE

Processo N.:

Nome: (81827/1) HERONIDES MARTINS DE SOUZA
Cargo/Função: (6078) APOIO DESENV ECO SOC L 10177/14
Un. Adm: (186708) COORD. REGULADORA DE TRANSPORTE RODOVIARIO
A Partir de: 06/07/2021 Até19/07/2021

PUBLICADA, REGISTRADA, CUMpra-SE.
Cuiabá-MT, 21 de Julho de 2021.
Luis Alberto Nespolo
Presidente - AGER

JUCEMAT**JUNTA COMERCIAL**

BOLETIM DE PESSOAL/JUCEMAT/00023/2021 DE:
22/07/2021

O Presidente da JUCEMAT no uso de suas atribuições que lhes são conferidas por lei,

Resolve: DEFERIR

Evento: LICENÇA PARA TRATAMENTO DE SAUDE

Processo N.:

Nome: (253933/1) JANDELICE SANTOS FERNANDES
Cargo/Função: (6052) TECNICO DESENV ECO SOC L 10177/14
Un. Adm: (143782) GER. DE REGISTRO EMPRESARIAL
A Partir de: 12/07/2021 Até10/08/2021

PUBLICADA, REGISTRADA, CUMpra-SE.
Cuiabá-MT, 21 de Julho de 2021.
Manoel Lourenço de Amorim Silva
Presidente da JUCEMAT

MT SAÚDE**INSTITUTO MATO GROSSO SAÚDE**

PORTARIA/MT SAUDE/00015/2021 DE:
22/07/2021

O Presidente do MT SAUDE no uso de suas atribuições que lhes são conferidas por lei,

Resolve: DESIGNAR

Evento: DESIGNAÇÃO EM SUBSTITUIÇÃO CARGO EM COMISSÃO/FUNÇÃO

Processo N.: CI : 045/2021

Nome: (247717/1) MARLENE NUNES DA SILVA SAMPAIO
A Partir de: 02/08/2021 Até31/08/2021
Cargo/Função: (11509) DGA-6
Substituído: (289279/2) MARIA EMILIA DE AMORIM
Un. Adm: (198056) COORD. DE ANALISE E PROC. DE CONTAS CLINICAS

Processo N.: CI : 045/2021

Nome: (256556/1) PATRICIA VERGINIA DE MOURA LUZ
A Partir de: 24/08/2021 Até22/09/2021
Cargo/Função: (11622) DGA-8 SERVIDOR
Substituído: (247737/1) LUCINEIDE ALMEIDA SANTANA SILVA SANTOS
Un. Adm: (197572) GER. DE GESTAO DE PESSOAS

PUBLICADA, REGISTRADA, CUMpra-SE.
Cuiabá-MT, 21 de Julho de 2021.
Misma Thalita dos Anjos Coutinho
Presidente do MT SAUDE

INTERMAT**INSTITUTO DE TERRAS DE MATO GROSSO**

PORTARIA/INTERMAT/00021/2021 DE:
22/07/2021

O Presidente do INTERMAT no uso de suas atribuições que lhes são conferidas por lei,

Resolve: AUTORIZAR

Evento: DESIGNAÇÃO EM SUBSTITUIÇÃO CARGO EM COMISSÃO/FUNÇÃO

Processo N.:

Nome: (302688/1) BRENDRAN EMANUELLY DA SILVA
A Partir de: 19/07/2021 Até28/07/2021
Cargo/Função: (11509) DGA-6
Substituído: (302867/1) GEIZA DE GUSMAO MORAES
Un. Adm: (200743) COORD. DE PROTOCOLO E ARQUIVO

Processo N.:

Nome: (300576/1) NAYLE MARIA DA SILVA SANTOS
A Partir de: 12/07/2021 Até10/08/2021
Cargo/Função: (11622) DGA-8 SERVIDOR
Substituído: (233729/1) DENISE AUXILIADORA FATIMA DE SOUZA
Un. Adm: (210358) GER. DE REG. FUNDIARIA RURAL

PUBLICADA, REGISTRADA, CUMpra-SE.
Cuiabá-MT, 21 de Julho de 2021.
Francisco Serafim de Barros
Presidente do INTERMAT

INDEA**INSTITUTO DE DEFESA AGROPECUÁRIA**

BOLETIM DE PESSOAL/INDEA/00286/2021 DE:
22/07/2021

O Presidente do INDEA no uso de suas atribuições que lhes são conferidas por lei,

Resolve: DEFERIR

Evento: LICENÇA PARA TRATAMENTO DE SAUDE

Processo N.:

Nome: (227223/1) CINTIA JAQUELINE BOTTON
Cargo/Função: (3874) AGENTE FISCAL EST DEF AGRO FLOR I L9070
Un. Adm: (149608) UNID. REG. DE SUPERVISAO DE RONDONOPOLIS
A Partir de: 26/06/2021 Até26/07/2021

Processo N.:

Nome: (130082/1) DOMINGOS CAVAZZINI
Cargo/Função: (3874) AGENTE FISCAL EST DEF AGRO FLOR I L9070
Un. Adm: (150193) UNID. LOCAL DE EXECUCAO DE ITAUBA
A Partir de: 01/07/2021 Até07/07/2021

Processo N.:

Nome: (35974/4) MAURO CARLOS VIEIRA
Cargo/Função: (3872) ANALISTA ADM EST DEF AGRO E FLOR L9070
Un. Adm: (186589) UNID. JURIDICA
A Partir de: 12/07/2021 Até25/07/2021

PUBLICADA, REGISTRADA, CUMpra-SE.
Cuiabá-MT, 21 de Julho de 2021.
Emanuele Gonçalves de Almeida
Presidente do INDEA

DETRAN**DEPARTAMENTO ESTADUAL DE TRÂNSITO**

BOLETIM DE PESSOAL/DETRAN/00323/2021 DE:
22/07/2021

O Presidente do DETRAN no uso de suas atribuições que lhes são conferidas por lei,

Resolve: REMOVER

Evento: REMOCAO

Processo N.: 232557/2021

Nome: (302543/1) REGINA CELE PEREIRA DE SOUZA SILVA GOMES
Cargo/Função: (5405) ANALISTA DO SERVIÇO TRANSITO LC 505/13

Para Un. Adm: (202975) GER. DE ACOO EDUCATIVA DE TRANSITO
A Partir de: 21/07/2021

PUBLICADA, REGISTRADA, CUMpra-SE.
Cuiabá-MT, 21 de Julho de 2021.
Gustavo Reis Lobo de Vasconcelos
Presidente do DETRAN

BOLETIM DE PESSOAL/DETRAN/00324/2021 DE:
22/07/2021

O Presidente do DETRAN no uso de suas atribuições que lhes são conferidas por lei,

Resolve: DEFERIR
Evento: LICENCA PARA TRATAMENTO DE SAUDE

Processo N. :
Nome: (139866/1) WAGNER DA LUZ MOREIRA
Cargo/Função: (5430) AGENTE DO SERVICO DE TRANSITO LC 505/13
Un. Adm: (155810) 11°GUIRATINGA
A Partir de: 10/07/2021 Até24/07/2021

PUBLICADA, REGISTRADA, CUMpra-SE.
Cuiabá-MT, 21 de Julho de 2021.
Gustavo Reis Lobo de Vasconcelos
Presidente do DETRAN

BOLETIM DE PESSOAL/DETRAN/00325/2021 DE:
22/07/2021

O Presidente do DETRAN no uso de suas atribuições que lhes são conferidas por lei,

Resolve: RETIFICAR
Evento: LICENCA PARA TRATAMENTO DE SAUDE

Processo N. :
Nome: (274248/1) RENATO CARVALHO MAGGI SCHEFFER
Cargo/Função: (5405) ANALISTA DO SERVICO DE TRANSITO LC 505/13
Un. Adm: (183903) GER. DE EXECUCAO FINANCEIRA
A Partir de: 04/02/2021 Até04/05/2021

PUBLICADA, REGISTRADA, CUMpra-SE.
Cuiabá-MT, 21 de Julho de 2021.
Gustavo Reis Lobo de Vasconcelos
Presidente do DETRAN

BOLETIM DE PESSOAL/DETRAN/00326/2021 DE:
22/07/2021

O Presidente do DETRAN no uso de suas atribuições que lhes são conferidas por lei,

Resolve: RETIFICAR
Evento: LICENCA PARA TRATAMENTO DE SAUDE EM PESSOA DA FAMILIA

Processo N. :
Nome: (255218/2) ALIANE MEZACASA DE SOUZA
Cargo/Função: (5430) AGENTE DO SERVICO DE TRANSITO LC 505/13
Un. Adm: (102830) GER. DE VISTORIA
A Partir de: 06/06/2021 Até14/07/2021

PUBLICADA, REGISTRADA, CUMpra-SE.
Cuiabá-MT, 21 de Julho de 2021.
Gustavo Reis Lobo de Vasconcelos
Presidente do DETRAN

BOLETIM DE PESSOAL/DETRAN/00327/2021 DE:
22/07/2021

O Presidente do DETRAN no uso de suas atribuições que lhes são conferidas por lei,

Resolve: TORNAR SEM EFEITO
Evento: LICENCA PREMIO - GOZO

Processo N. :
Nome: (234586/1) MARCIA GONCALVES CORREIA LIMA NEVES
Cargo/Função: (5430) AGENTE DO SERVICO DE TRANSITO LC 505/13
Quinquênio de Referência: 04/10/2011 Ate 03/10/2016
A Partir de: 17/08/2021 Até15/10/2021

PUBLICADA, REGISTRADA, CUMpra-SE.
Cuiabá-MT, 21 de Julho de 2021.
Gustavo Reis Lobo de Vasconcelos
Presidente do DETRAN

LICITAÇÃO

SECRETARIAS

SFFA7

SECRETARIA DE ESTADO DE FAZENDA

RATIFICAÇÃO DA DISPENSA DE LICITAÇÃO nº 003/2021/SAAF/SEFAZ-MT

Processo nº 213337/2021

OBJETO: "Locação de um imóvel comercial, com área 121,42m², destinado ao funcionamento da Agência Fazendária do município de Jaciara /MT, por um período de 36 (trinta e seis) meses."

CONTRATADA: JANETE KURZ PETRY ALTHEMEYER (CPF 331.502.730-72)

VALOR TOTAL: R\$ 64.800,00 (sessenta e quatro mil e oitocentos reais) para o período de 36 meses.

FUNDAMENTO: artigo 24, X da Lei no 8.666/1993.

RATIFICO nos termos do artigo 26, *caput* da Lei Federal nº 8.666/93 a Dispensa de Licitação nº 003/2021/SAAF/SEFAZ-MT, em conformidade com o Termo de Referência nº 032/2021.

Cuiabá-MT, 21 de julho de 2021.

KLEBER GERALDINO RAMOS DOS SANTOS
Secretário Adjunto de Administração Fazendária
(Original assinado)

SEMA

SECRETARIA DE ESTADO DE MEIO AMBIENTE

AVISO DE RESULTADO

ADJUDICAÇÃO E HOMOLOGAÇÃO

PREGÃO ELETRÔNICO Nº. 023/2021/SEMA

PROCESSO Nº 81518/2021

A Secretaria de Estado de Meio Ambiente, neste ato representado por sua Pregoeira, designada pela Portaria nº 298/2020/SEMA/MT, de 25 de maio de 2020, vem a público divulgar o resultado da presente licitação, cujo objeto é "Aquisição de sensores de nível d'água de dois tipos (sensores de pressão compatíveis com as Estações Telemétricas da Rede da Sema/MT), cadeados de segurança para as referidas Estações e tubos de pressão de sensores", conforme planilha abaixo, a sessão foi finalizada no dia 12 de julho de 2021, via Sistema de Aquisições Governamentais-SIAG, nos termos do inciso XX, do artigo 4º, da Lei 10520/2002, e artigo 38, § 2º, do Decreto Estadual nº 840/2017.

LOTE	ITEM	LICITANTE VENCEDOR	QDT	VALOR UNITÁRIO DO ITEM	VALOR TOTAL DO ITEM
LT 01	01	HYDROCONSULT HIDROMETRIA COM E SERVIÇOS LTDA-EPP	02	R\$ 13.150,00	R\$ 26.300,00
LT 01	01	DUALBASE TECNOLOGIA ELETRÔNICA LTDA	06	R\$ 9.433,00	R\$ 56.598,00
LT 002	01	HYDROCONSULT HIDROMETRIA COM E SERVIÇOS LTDA-EPP	03	R\$ 25.173,04	R\$ 75.519,12
LT 003	01	MICHEL MARCELO ARANTES BEZERRA 26818045820	40	R\$ 56,10	R\$ 2.244,00

LT 04 ME- EPP	01	HYDROCONSULT HIDROMETRIA COM E SERVIÇOS LTDA-EPP	06	R\$ 250,00	R\$ 1.500,00
---------------------	----	--	----	------------	--------------

Original assinado
Bruna Carla Guarim
Pregoeira Oficial
SEMA/MT

TERMO DE HOMOLOGAÇÃO

O **SECRETÁRIO EXECUTIVO DE MEIO AMBIENTE**, no uso de suas atribuições **HOMOLOGA** o procedimento licitatório do Pregão Eletrônico n. 023/2021, Processo nº 81518/2021, cujo objeto é "**Aquisição de sensores de nível d'água de dois tipos (sensores de pressão compatíveis com as Estações Telemétricas da Rede da Sema/MT), cadeados de segurança para as referidas Estações e tubos de pressão de sensores**", nos termos do inciso XXII, do artigo 4º, da Lei 10520/2002.

Cuiabá-MT, 19 de julho de 2021.

Original assinado
ALEX SANDRO ANTÔNIO MAREGA
Secretário Adjunto Executivo
Ato Governamental nº 114/2019 de 11/01/19

SESP**SECRETARIA DE ESTADO DE SEGURANÇA PÚBLICA****AVISO DE ABERTURA**

PREGÃO ELETRÔNICO Nº 077/2021/SESP-MT
PROCESSO: 168113/2021 E SIAG Nº 0168113

A Secretaria de Estado de Segurança Pública vem a público informar a abertura do **PREGÃO ELETRÔNICO Nº 077/2021/SESP-MT**, cujo objeto é a aquisição de Máscaras Cirúrgicas tipo Não Tecido e Máscaras de Proteção PFF-2/N95, para atender as necessidades nas atividades da SESP e suas unidades

LANÇAMENTO E ENVIO DA (S) PROPOSTA (S) NO SIAG: de 23/07/2021 a 03/08/2021, período integral, e no dia 04/08/2021 até às 08h00min (horário de Cuiabá-MT).

ABERTURA DAS PROPOSTAS: 04/08/2021 às 08h30min (horário de Cuiabá-MT), no Portal de Aquisições da Secretaria de Estado de Planejamento e Gestão de Mato Grosso - SEPLAG/MT. Link: <http://aquisicoes.gestao.mt.gov.br/>

EDITAL DISPONIBILIZADO: no Portal de Aquisições da SEPLAG/MT, por meio do Link: <https://aquisicoes.gestao.mt.gov.br/sqc/faces/pub/sqc/central/EditalPageList.jsp>

ESCLARECIMENTOS: E-mail: pregao@sesp.mt.gov.br

TELEFONES PARA CONTATO: (65) 3613-8146 e 3613-5536.

Cuiabá-MT, 19 de julho de 2021.

(ORIGINAL ASSINADO)

NADYA BRUNO MORCELI

Superintendente de Aquisições e Contratos
SUAC/SAAS/SESP-MT

AVISO DE RESULTADO

PREGÃO ELETRÔNICO Nº 047/2021/SESP
PROCESSO 87291/2021 E SIAG Nº 0087291

A Secretaria de Estado de Segurança Pública - SESP torna público o resultado do **PREGÃO ELETRÔNICO Nº 047/2021/SESP**, cujo objeto é a aquisição de câmera frigorífica mortuária necessária para atender as demandas da Diretoria de Interiorização da POLITEC/SESP de Mato Grosso.

LOTE	EMPRESA	CNPJ	VALOR TOTAL
01	ENGEPOM EQUIPAMENTOS PARA REFRIGERAÇÃO LTDA	39.542.220/0001-82	R\$ 275.000,00

HOMOLOGO TODO O PROCESSO LICITATÓRIO NO VALOR TOTAL DE R\$ 275.000,00 (DUZENTOS E SETENTA E CINCO MIL REAIS).

Cuiabá-MT, 16 de julho de 2021.
(ORIGINAL ASSINADO)
CARLOS GEORGE DE CARVALHO DAVIM
Secretário Adjunto de Segurança Pública
SASP/SESP-MT

AVISO DE RESULTADO

PREGÃO ELETRÔNICO Nº 049/2021/SESP-MT

PROCESSO: 163716/2020 E SIAG Nº 2021008

A Secretaria de Estado de Segurança Pública - SESP torna público o resultado do **PREGÃO ELETRÔNICO Nº 049/2021/SESP-MT**, cujo objeto é a aquisição de equipamentos de manutenção aeronáutica para o CIOPAER/MT:

LOTE	EMPRESA	CNPJ	VALOR TOTAL
ÚNICO	TORNAV INDUSTRIA E COMERCIO DE MAQUINAS E EQUIPAMENTOS EIRELI	20.931.744/0001-37	R\$ 79.900,00

ADJUDICO E HOMOLOGO TODO O PROCESSO LICITATÓRIO NO VALOR TOTAL DE R\$ 79.900,00 (SETENTA E NOVE MIL E NOVECIENTOS REAIS)

Cuiabá-MT, 19 de julho de 2021.
(ORIGINAL ASSINADO)
CARLOS GEORGE DE CARVALHO DAVIM
Secretário Adjunto de Segurança Pública
SASP/SESP-MT

AVISO DE RESULTADO

PREGÃO ELETRÔNICO Nº 054/2021/SESP-MT

PROCESSO: 111644/2021 E SIAG Nº 0111644

A Secretaria de Estado de Segurança Pública - SESP torna público o resultado do **PREGÃO ELETRÔNICO Nº 054/2021/SESP**, cujo objeto é a aquisição de bens de consumo - gênero alimentícios (pão Frances, macarrão, refrigerante, feijão, chá mate, carne, verduras, entre outros) - para atender as necessidades do GEFRON:

LOTE	EMPRESA	CNPJ	VALOR TOTAL (R\$)
01	DISBRANCO COMÉRCIO E DISTRIBUIÇÃO DE ALIMENTOS LTDA	33.823.751/0001-67	16.176,00
02	DISBRANCO COMÉRCIO E DISTRIBUIÇÃO DE ALIMENTOS LTDA	33.823.751/0001-67	159.400,00
03	DISBRANCO COMÉRCIO E DISTRIBUIÇÃO DE ALIMENTOS LTDA	33.823.751/0001-67	64.899,92
04	DISBRANCO COMÉRCIO E DISTRIBUIÇÃO DE ALIMENTOS LTDA	33.823.751/0001-67	388.999,98

HOMOLOGO TODO O PROCESSO LICITATÓRIO NO VALOR TOTAL DE R\$ 629.475,90 (SEISCENTOS E VINTE E NOVE MIL, QUATROCENTOS E SETENTA E CINCO REAIS E NOVENTA CENTAVOS.)

Cuiabá-MT, 16 de julho de 2021.
(ORIGINAL ASSINADO)
CARLOS GEORGE DE CARVALHO DAVIM
Secretário Adjunto de Segurança Pública
SASP/SESP-MT

AVISO DE NOVA DATA

PREGÃO ELETRÔNICO PARA REGISTRO DE PREÇOS Nº 025/2021/SESP-MT

PROCESSO: 14509/2020 E SIAG Nº 1450900

A Secretaria de Estado de Segurança Pública vem a público informar a **NOVA DATA** do **PREGÃO ELETRÔNICO Nº 025/2021/SESP-MT**, cujo objeto é o registro de preço para futura aquisição de veículos automotores, inclusive motocicletas e equipamentos, para atender as demandas da Secretaria de Estado de Segurança Pública.

LANÇAMENTO E ENVIO DA (S) PROPOSTA (S) NO SIAG: de 27/07/2021 a 05/08/2021, período integral, e no dia 06/08/2021 até às 08h00min (horário de Cuiabá-MT).

ABERTURA DAS PROPOSTAS: 06/08/2021 às 08h30min (horário de Cuiabá-MT), no Portal de Aquisições da Secretaria de Estado de Planejamento e Gestão de Mato Grosso - SEPLAG/MT. Link: <http://aquisicoes.gestao.mt.gov.br/>

EDITAL DISPONIBILIZADO: no Portal de Aquisições da SEPLAG/MT, por meio do Link: <https://aquisicoes.gestao.mt.gov.br/sgc/faces/pub/sgc/central/EditalPageList.jsp>

ESCLARECIMENTOS: E-mail: pregao@sesp.mt.gov.br

TELEFONES PARA CONTATO: (65) 3613-5536 e 3613-8146.

Cuiabá-MT, 21 de abril de 2021.

(ORIGINAL ASSINADO)
NADYA BRUNO MORCELI

Superintendente de Aquisições e Contratos
SUAC/SAAS/SESP-MT

AVISO DE ABERTURA

PREGÃO ELETRÔNICO Nº 078/2021/SESP

PROCESSO: 58646/2021 E SIAG 0058646

A Secretaria de Estado de Segurança Pública vem a público informar a abertura do **PREGÃO ELETRÔNICO Nº 078/2021/SESP**, cujo objeto é aquisição de equipamentos hospitalares, odontológicos, informática e eletrodomésticos, tais como: oftalmoscópio, otoscópio, negatoscópio, compressor odontológico, computador, nobreak, bebedouro e ar condicionado, conforme condições, quantidades e exigências estabelecidas neste instrumento para atender o Plano de Trabalho do Convênio nº. 148/2019 (SICONV: 894156/2019).

LANÇAMENTO E ENVIO DA(S) PROPOSTA(S) NO SIAG: de 23/07/2021 a 03/08/2021, período integral, e no dia 04/08/2021 até às 08h00min (horário de Cuiabá-MT).

ABERTURA DAS PROPOSTAS: 04/08/2021 às 08h30min (horário de Cuiabá-MT), no Portal de Aquisições da Secretaria de Estado de Planejamento e Gestão de Mato Grosso - SEPLAG/MT. Link: <http://aquisicoes.gestao.mt.gov.br/>

EDITAL DISPONIBILIZADO: no Portal de Aquisições da SEPLAG/MT, por meio do Link: <https://aquisicoes.gestao.mt.gov.br/sgc/faces/pub/sgc/central/EditalPageList.jsp>

ESCLARECIMENTOS: E-mail: pregao@sesp.mt.gov.br

TELEFONES PARA CONTATO: (65) 3613-8146 e 3613-5536.

Cuiabá-MT, 21 de julho de 2021.

(ORIGINAL ASSINADO)
NADYA BRUNO MORCELI

Superintendente de Aquisições e Contratos
SUAC/SAAS/SESP-MT

RATIFICAÇÃO DA INEXIGIBILIDADE DE LICITAÇÃO Nº 012/2021/SESP Vistos, etc.

Considerando estarem presentes todos os pressupostos autorizativos da legislação que regula a matéria, **R A T I F I C O** os termos do Parecer nº 1.633/SGAC/PGE/2021 e demais documentos e justificativas juntados aos autos do Processo nº 167385/2021 e **A U T O R I Z O** a aquisição de pistolas calibre 9x19mm, para atender a Polícia Militar, Polícia Civil e o Corpo de Bombeiros Militar do Estado de Mato Grosso visando obedecer a padronização, renovar e reforçar o arsenal de armas de fogo existente, por meio de **INEXIGIBILIDADE DE LICITAÇÃO**, com fulcro no artigo 25, inciso I, da Lei 8.666/1993, da empresa **GLOCK AMÉRICA S.A.**, sociedade constituída de acordo com as leis do Uruguai, inscrita no Registro Único Tributário nº 213962320018, no valor global de **US\$ 3.594.500,00** (três milhões, quinhentos e noventa e quatro mil e quinhentos dólares americanos).

E, para a eficácia dos atos, **D E T E R M I N O** que a presente ratificação e autorização sejam publicadas no Diário Oficial do Estado de Mato Grosso, conforme prevê o art. 26, *caput*, da Lei nº 8.666/93.

Cuiabá-MT, 16 de julho de 2021.

(ORIGINAL ASSINADO)
CARLOS GEORGE DE CARVALHO DAVIM
Secretário Adjunto de Segurança Pública
SASP/SESP

SEDIUC

SECRETARIA DE ESTADO DE EDUCAÇÃO

ERRATA AO AVISO DE RESULTADO DO PREGÃO ELETRÔNICO SRP Nº 025/2021

PROCESSO Nº 19033/2021

A **SECRETARIA DE ESTADO DE EDUCAÇÃO**, por intermédio do Secretário de Estado de Educação, no uso de suas atribuições torna público errata ao Aviso de Resultado do **Pregão Eletrônico SRP Nº 025/2021/SEDUC - Processo nº 19033/2021**, publicado no DOE de 15/07/2021, página 133, de forma que: onde se lê "LOTE 04 - Empresa Vencedora - Guapuú Comercio de Móveis Eireli ME - CNPJ: 24.321.932/0001-02 - Valor Global - R\$ 2.000.000,00 (**sete mil duzentos e trinta reais**).", leia-se "LOTE 04 - Empresa Vencedora - Guapuú Comercio de Móveis Eireli ME - CNPJ: 24.321.932/0001-02 - Valor Global - R\$ 2.000.000,00 (**dois milhões de reais**).", permanecendo inalteradas as demais citações.

Cuiabá-MT, 16 de julho de 2021.

ALAN RESENDE PORTO

Secretário de Estado de Educação
Original assinado dos autos

ATA DE REGISTRO DE PREÇOS 006/2021/SECRETARIA DE ESTADO DE EDUCAÇÃO

ATA DE REGISTRO DE PREÇOS: Nº 006/2021/SEDUC

PROCESSO Nº 19033/2021/SEDUC.

PREGÃO RP Nº 0025/2021/SEDUC.

Pelo presente instrumento, o Estado de Mato Grosso, por meio da SECRETARIA DE ESTADO DE EDUCAÇÃO, localizada na Rua Engº. Edgar Prado Arze, Quadra 01, Lote 05, Setor A - Centro Político Administrativo - Cuiabá/MT, inscrita no CNPJ/MF sob o nº. 03.507.415/0008-10, neste ato representado pelo Secretário de Estado de Educação Senhor **ALAN RESENDE PORTO**, brasileiro, casado, engenheiro, portador da Carteira de Identidade RG nº. 26741539 SEJUSP/MT e inscrito no CPF/MF nº. 012.524.051-11, RESOLVE REGISTRAR OS PREÇOS da(s) empresa(s) relacionada(s), nas quantidades estimadas e indicadas abaixo, de acordo com a classificação obtida em cada lote, atendendo as condições, as especificações técnicas e as propostas ofertadas na licitação regulamentada pelo edital e anexos do PREGÃO ELETRÔNICO RP nº 0025/2021, do tipo MENOR PREÇO POR LOTE, PROCESSO ADMINISTRATIVO nº 19033/2021, independentemente de transcrições, constituindo esta ATA DE REGISTRO DE PREÇOS documento vinculativo e obrigacional às partes.

EMPRESA	GUAPUÚ COMÉRIO DE MÓVEIS EIRELI - ME
CNPJ	24.321.932/0001-02
ENDEREÇO	AV. JULIO DOMINGOS DE CAMPOS, 6591-A, BAIRRO SANTA IZABEL, CEP: 78.150-538 - VÁRZEA GRANDE - MT
REPRESENTANTE:	CARLOS ROBERTO PINHEIRO FILHO - CPF 918.058.301-63
CONTATO (TELEFONE)	(65) 3637-3999 - (65) 999175450

Sujeitam-se as partes às normas constantes da Constituição Federal de 1988, Lei Federal nº 8666/93 e suas eventuais alterações, Lei Federal nº 10.520/02, Decreto Estadual nº 840/2017 Consolidado, Decreto Federal 10.024/2019, lei Complementar 123/2006 e LC 147/2014, Decreto Estadual nº 8.199/2006 e alterações e Decreto Estadual 635/2007 e, subsidiariamente a Lei nº 8.666/1993, sem prejuízo de outras normas aplicáveis.

1. DO OBJETO

1.1. Esta Ata possui o objetivo de Registro de Preços para futura Aquisição de mobiliário, em atendimento as necessidades dos alunos, professores e servidores das escolas da rede pública estadual de ensino da Secretaria de Estado de Educação e descentralizadas; conforme especificações e detalhes constantes nesta Ata de Registro de Preço.

LOTE 02					
Item	DETALHAMENTO	UND	Quantidade	Valor Unitário	Valor Total Anual
01	<p>ARMÁRIO COM 16 (DEZESSEIS) PORTAS CONFECCIONADO EM CHAPA DE AÇO DE BAIXO TEOR DE CARBONO GALVANIZADA COMPOSTO DE 02 (DUAS) LATERAIS E 03 (TRÊS) DIVISÓRIAS VERTICAIS COM ESPESSURA DE 0,50MM, 01 (UM) FUNDO COM ESPESSURA DE 0,50MM, 12 (DOZE) PRATELEIRAS INTERMEDIÁRIAS PARA A SEPARAÇÃO DOS COMPARTIMENTOS COM ESPESSURA DE 0,50MM, E 02 (DOIS) TAMPOS (SUPERIOR E INFERIOR) COM ESPESSURA DE 0,50MM, 01(UM) QUADRO FRONTAL SOLDADO COM ESPESSURA DE 1,25MM, FIXANDO AS LATERAIS, SUPERIOR E INFERIOR, 01 (UMA) BASE COM ESPESSURA DE 1,25MM DOBRADA EM FORMA DE "U" E QUATRO PÉS REGULÁVEIS (SAPATAS) PARA CORREÇÃO DE PEQUENOS DESNÍVEIS. O ARMÁRIO DEVERÁ CONTER 16 (DEZESSEIS) COMPARTIMENTOS COM PORTAS, CONFECCIONADAS EM CHAPA DE AÇO 0,50MM, COM DOBRA "V" PARA REFORÇO NA ARESTA OPOSTA A DOBRADIÇA E PERFURAÇÕES NA PARTE FRONTAL EM FORMA DE QUADRADOS DE 5X5MM PARA VENTILAÇÃO INTERNA. AS PORTAS DEVERÃO CONTER 02 (DUAS) DOBRADIÇAS INTERNAS E DOIS BATENTES DE BORRACHA PARA FECHAMENTO SILENCIOSO SOB LEVE PRESSÃO. 01 (UMA) FECHADURA UNIVERSAL PARA MÓVEIS DE AÇO COM ROTAÇÃO DE 90° COM 02 (DUAS) CHAVES CADA E 01 (UM) PUXADOR PLÁSTICO INJETADO EM ABS. ÁREA DE ENTRADA DE CADA PORTA 39CM X 24,5CM E ÁREA INTERNA 41CM DE ALTURA X 30CM DE LARGURA X 42,5CM DE PROFUNDIDADE. ACABAMENTO PELO SISTEMA DE TRATAMENTO QUÍMICO DA CHAPA (ANTI-FERRUGINOSO E FOSFATIZANTE) E PINTURA ATRAVÉS DE SISTEMA ELETROSTÁTICO A PÓ, COM CAMADA MÍNIMA DE TINTA DE 70 MICRAS. MONTAGEM ATRAVÉS DE REBITES. DIMENSÕES: ALTURA: 185CM, LARGURA: 120 CM, PROFUNDIDADE: 45 CM. APRESENTAR LAUDO DE ACORDO COM A NBR 9209/86 ATESTANDO QUE OS PRODUTOS POSSUEM REVESTIMENTO EM FOSFATO. LAUDO NBR 8094/83 / NÉVOA SALINA AVALIAÇÃO NBR ISO 4628-3; RIO; NBR 5841: DÓITO E ASTM D714: Nº10 - ISENTO DE BOLHAS), COM DURAÇÃO IGUAL OU SUPERIOR A 720 HORAS. LAUDO EMITIDO POR LABORATÓRIO ACREDITADO PELO INMETRO, ATESTANDO QUE OS PRODUTOS RESISTEM A NO MÍNIMO 2400 HS, À CORROÇÃO POR EXPOSIÇÃO A ATMOSFERA ÚMIDA SATURADA, DE ACORDO COM A NBR 8095/2016, NÃO PODENDO OCORRER, PONTOS DE CORROÇÃO VERMELHA OU DESTACAMENTO DA PINTURA NA SUPERFÍCIE DA AMOSTRA. LAUDO INMETRO ASTM D 3359/09 COM RESULTADO IGUAL AO GRAU 5A / EM CASOS AVÁRIAS ACIDENTAIS A TINTA NÃO DESTACA DA SUPERFÍCIE EM QUE ESTÁ APLICADA. LAUDO INMETRO NBR 10443/08 E RESULTADO DE ESPESSURA MÍNIMA DE 90 MICRAS. LAUDO EMITIDO POR LABORATÓRIO ACREDITADO PELO INMETRO, ATESTANDO QUE OS PRODUTOS RESISTEM A NO MÍNIMO DE 26 CICLOS DE EXPOSIÇÃO AO DIÓXIDO DE ENXOFRE, DE ACORDO COM A NBR 8096/1983, NÃO PODENDO OCORRER, PONTOS DE CORROÇÃO VERMELHA OU DESTACAMENTO DA PINTURA NA SUPERFÍCIE DA AMOSTRA. GARANTIA DE NO MÍNIMO 05 (CINCO) ANOS CONTRA EVENTUAIS DEFEITOS DE FABRICAÇÃO. Códg SIAG 1095951</p>	UN	2.000	1.900,00	3.800.000,00

LOTE 04					
Item	DETALHAMENTO	UND	Quantidade	Valor Unitário	Valor Total Anual
01	<p>ARMÁRIO COM 02 (DUAS) PORTAS CONFECCIONADO EM CHAPA DE AÇO DE BAIXO TEOR DE CARBONO GALVANIZADA COMPOSTO DE 02 (DUAS) LATERAIS COM ESPESSURA DE 0,50MM, 01 (UM) FUNDO COM ESPESSURA DE 0,50MM, 01 (UMA) PRATELEIRA INTERMEDIÁRIA PARA A SEPARAÇÃO DOS COMPARTIMENTOS COM ESPESSURA DE 0,50MM E 01 (UMA) PRATELEIRAS INTERMEDIÁRIAS PARA A SEPARAÇÃO INTERNA COM ESPESSURA DE 0,50MM, E 02 (DOIS) TAMPOS (SUPERIOR E INFERIOR) COM ESPESSURA DE 0,50MM, 01(UM) QUADRO FRONTAL SOLDADO COM ESPESSURA DE 1,25MM, FIXANDO AS LATERAIS, SUPERIOR E INFERIOR, 01 (UMA) BASE COM ESPESSURA DE 1,25MM DOBRADA EM FORMA DE "U" E QUATRO PÉS REGULÁVEIS (SAPATAS) PARA CORREÇÃO DE PEQUENOS DESNÍVEIS. O ARMÁRIO DEVERÁ CONTER 02 (DOIS) COMPARTIMENTOS COM PORTAS, CONFECCIONADAS EM CHAPA DE AÇO 0,50MM, COM DOBRA "V" PARA REFORÇO NA ARESTA OPOSTA A DOBRADIÇA E PERFURAÇÕES NA PARTE FRONTAL EM FORMA DE QUADRADOS DE 5X5MM PARA VENTILAÇÃO INTERNA. AS PORTAS DEVERÃO CONTER 02 (DUAS) DOBRADIÇAS INTERNAS E DOIS BATENTES DE BORRACHA PARA FECHAMENTO SILENCIOSO SOB LEVE PRESSÃO. 01 (UMA) FECHADURA UNIVERSAL PARA MÓVEIS DE AÇO COM ROTAÇÃO DE 90° COM 02 (DUAS) CHAVES CADA COM FECHAMENTO EM 03 (TRÊS) PONTOS, NA PARTE SUPERIOR, INFERIOR E CENTRAL DA PORTA E 01 (UM) PUXADOR PLÁSTICO INJETADO EM ABS. CADA COMPARTIMENTO TERÁ UMA DIVISÓRIA PARA SEPARAÇÃO INTERNA COM ESPESSURA DE 0,50MM E 01 (UM) CABIDEIRO CONFECCIONADO EM AÇO MACIÇO 8MM, CONFORME NR18. ÁREA DE ENTRADA DE CADA PORTA 81CM X 29,5CM E ÁREAS INTERNAS, INFERIOR COM 15CM DE ALTURA X 35CM DE LARGURA X 42,5CM DE PROFUNDIDADE E SUPERIOR COM 65CM DE ALTURA X 35CM DE LARGURA X 42,5CM DE PROFUNDIDADE. ACABAMENTO PELO SISTEMA DE TRATAMENTO QUÍMICO DA CHAPA (ANTI-FERRUGINOSO E FOSFATIZANTE) E PINTURA ATRAVÉS DE SISTEMA ELETROSTÁTICO A PÓ, COM CAMADA MÍNIMA DE TINTA DE 70 MICRAS. MONTAGEM ATRAVÉS DE REBITES. DIMENSÕES: ALTURA: 185CM, LARGURA: 35 CM, PROFUNDIDADE: 45 CM. APRESENTAR LAUDO DE ACORDO COM A NBR 9209/86 ATESTANDO QUE OS PRODUTOS POSSUEM REVESTIMENTO EM FOSFATO. LAUDO NBR 8094/83 / NÉVOA SALINA AVALIAÇÃO NBR ISO 4628-3; RIO; NBR 5841: DÓITO E ASTM D714: Nº10 - ISENTO DE BOLHAS), COM DURAÇÃO IGUAL OU SUPERIOR A 720 HORAS. LAUDO EMITIDO POR LABORATÓRIO ACREDITADO PELO INMETRO, ATESTANDO QUE OS PRODUTOS RESISTEM A NO MÍNIMO 2400 HS, À CORROÇÃO POR EXPOSIÇÃO A ATMOSFERA ÚMIDA SATURADA, DE ACORDO COM A NBR 8095/2016, NÃO PODENDO OCORRER, PONTOS DE CORROÇÃO VERMELHA OU DESTACAMENTO DA PINTURA NA SUPERFÍCIE DA AMOSTRA. LAUDO INMETRO ASTM D 3359/09 COM RESULTADO IGUAL AO GRAU 5A / EM CASOS AVÁRIAS ACIDENTAIS A TINTA NÃO DESTACA DA SUPERFÍCIE EM QUE ESTÁ APLICADA. LAUDO INMETRO NBR 10443/08 E RESULTADO DE ESPESSURA MÍNIMA DE 90 MICRAS. LAUDO EMITIDO POR LABORATÓRIO ACREDITADO PELO INMETRO, ATESTANDO QUE OS PRODUTOS RESISTEM A NO MÍNIMO DE 26 CICLOS DE EXPOSIÇÃO AO DIÓXIDO DE ENXOFRE, DE ACORDO COM A NBR 8096/1983, NÃO PODENDO OCORRER, PONTOS DE CORROÇÃO VERMELHA OU DESTACAMENTO DA PINTURA NA SUPERFÍCIE DA AMOSTRA. GARANTIA DE NO MÍNIMO 05 (CINCO) ANOS CONTRA EVENTUAIS DEFEITOS DE FABRICAÇÃO. Cód. Siag. 1095952</p>	und	2.000	1.000,00	2.000.000,00

LOTE 05					
Item	DETALHAMENTO	UND	Quantidade	Valor Unitário	Valor Total Anual
01	<p>ARMÁRIO CONFECCIONADO EM CHAPA DE AÇO GALVANIZADO COMPOSTO DE 02 (DUAS) LATERAIS, 01 (UM) FUNDO E 02 (DOIS) TAMPOS (SUPERIOR E INFERIOR) COM ESPESSURA DE 0,50MM, 01 (UM) REFORÇO SUPERIOR INTERNO (ESQUADRO) COM ESPESSURA DE 1,20MM, FIXADO AS LATERAIS, 01 (UMA) BASE CONFECCIONADA EM CHAPA DE AÇO GALVANIZADO COM ESPESSURA DE 1,25MM DOBRADA EM FORMA DE "U" COM 01 (UM) RODAPÉ TAMBÉM EM CHAPA DE AÇO GALVANIZADO COM ESPESSURA DE 1,25MM E QUATRO PÉS REGULÁVEIS (SAPATAS) PARA CORREÇÃO DE PEQUENOS DESNÍVEIS. 04 (QUATRO) PRATELEIRAS COM DOBRA QUADRUPLA NA PARTE FRONTAL PARA REFORÇO, FIXADAS AO CORPO DO ARMÁRIO ATRAVÉS DE ENCAIXE TIPO UNHA EM PASSOS DE 110 MM, CONFECCIONADAS EM CHAPA AÇO COM ESPESSURA DE 0,50MM COM DOBRAS NAS LATERAIS QUE PERMITAM O ENCAIXE SEM A UTILIZAÇÃO DE PARAFUSOS OU REBITES. 02 (DUAS) PORTAS (ESQUERDA - DIREITA) CONFECCIONADAS EM CHAPA AÇO 0,50MM, COM DOBRA QUADRUPLA PARA REFORÇO NA ARESTA OPOSTA À DOBRADIÇA E PERFURAÇÕES NA PARTE FRONTAL EM FORMA DE QUADRADOS DE 5X5MM PARA VENTILAÇÃO INTERNA. CADA PORTA CONTEM 03 (TRÊS) DOBRADIÇAS INTERNAS E 02 (DOIS) BATESENTES DE BORRACHA PARA FECHAMENTO SILENCIOSO SOB LEVE PRESSÃO. A PORTA DA ESQUERDA POSSUI 02 (DOIS) TRINCOS, UM NA PARTE SUPERIOR E OUTRO NA PARTE INFERIOR E A PORTA DIREITA CONTEM 01 (UMA) FECHADURA UNIVERSAL PARA MÓVEIS DE AÇO COM ROTAÇÃO DE 90 GRAUS COM 02 (DUAS) CHAVES. ÁREA DE ENTRADA DE NO MÍNIMO 1640MM DE ALTURA X 820MM DE LARGURA E ÁREA INTERNA TOTAL DE 1695MM DE ALTURA X 895 MM DE LARGURA X 425 MM DE PROFUNDIDADE. ACABAMENTO PELO SISTEMA DE TRATAMENTO QUÍMICO DA CHAPA (ANTIFERRUGINOSO E FOSFATIZANTE) E PINTURA ATRAVÉS DE SISTEMA ELETROSTÁTICO A PÓ, COM CAMADA MÍNIMA DE TINTA DE 70 MICRAS. MONTAGEM ATRAVÉS DE REBITES E PRATELEIRAS ENCAIXADAS. DIMENSÕES: ALTURA: 186CM, LARGURA: 90CM, PROFUNDIDADE: 45CM. APRESENTAR LAUDO DE ACORDO COM A NBR 9209/86 ATESTANDO QUE OS PRODUTOS POSSUEM REVESTIMENTO EM FOSFATO. LAUDO NBR 8094/83 / NÉVOA SALINA AVALIAÇÃO NBR ISO 4628-3; RIO; NBR 5841; DÓTO E ASTM D714; Nº10 - ISENTO DE BOLHAS), COM DURAÇÃO IGUAL OU SUPERIOR A 720 HORAS. LAUDO EMITIDO POR LABORATÓRIO ACREDITADO PELO INMETRO, ATESTANDO QUE OS PRODUTOS RESISTEM A NO MÍNIMO 2400 HS, À CORROSÃO POR EXPOSIÇÃO A ATMOSFERA ÚMIDA SATURADA, DE ACORDO COM A NBR 8095/2016, NÃO PODENDO OCORRER, PONTOS DE CORROSÃO VERMELHA OU DESTACAMENTO DA PINTURA NA SUPERFÍCIE DA AMOSTRA. LAUDO INMETRO ASTM D 3359/09 COM RESULTADO IGUAL AO GRAU 5A / EM CASOS AVÁRIAS ACIDENTAIS A TINTA NÃO DESTACA DA SUPERFÍCIE EM QUE ESTÁ APLICADA. LAUDO INMETRO NBR 10443/08 E RESULTADO DE ESPESSURA MÍNIMA DE 90 MICRAS. LAUDO EMITIDO POR LABORATÓRIO ACREDITADO PELO INMETRO, ATESTANDO QUE OS PRODUTOS RESISTEM A NO MÍNIMO DE 28 CICLOS DE EXPOSIÇÃO AO DÍOXIDO DE ENXOFRE. DE ACORDO COM A NBR 8098/1983, NÃO PODENDO OCORRER, PONTOS DE CORROSÃO VERMELHA OU DESTACAMENTO DA PINTURA NA SUPERFÍCIE DA AMOSTRA. GARANTIA DE NO MÍNIMO 05 (CINCO) ANOS CONTRA EVENTUAIS DEFEITOS DE FABRICAÇÃO. Códig. Siag. 1095953.</p>	und	2.000	1.500,00	3.000.000,00
VALOR TOTAL DO REGISTRO DE PREÇOS				8.800.000,00	

VALOR TOTAL DO REGISTRO DE PREÇOS: R\$ 8.800.000,00 (Oito milhões e oitocentos mil reais).

1.2. O preço unitário de cada item englobará todas as despesas relativas ao objeto, bem como os respectivos custos diretos e indiretos, incluindo seguro, tributos, remunerações, despesas fiscais e financeiras, benefícios e despesas indiretas (BDI), manuais, transporte, todas as taxas, impostos e quaisquer outras necessárias ao cumprimento do objeto deste registro e não será considerada nenhuma reivindicação adicional de pagamento ou reajustamento de preços.

2. DA EXPECTATIVA DE FORNECIMENTO

2.1. Esta Ata de Registro de Preço não gera a obrigação ao órgão gerenciador do Registro de Preços de contratar, possuindo característica de futura e eventual contratação de acordo com os preços, fornecedores beneficiários e condições relacionadas na licitação e propostas apresentadas.

2.2. Consideram-se participantes da Ata de Registro de Preços as Unidades demandantes que responderam à pesquisa de demanda consolidada nos autos, na fase interna da licitação.

2.3. Excepcionalmente a SEDUC poderá remanejar entre os participantes da Ata de Registro de Preços, os quantitativos registrados, desde que devidamente justificado pelo órgão adeso.

A PRESENTE ATA FOI ASSINADA NO DIA 16 DE JULHO DE 2021 E POSSUI VIGÊNCIA DE 12 MESES CONTADOS A PARTIR DA DATA DE CIRCULAÇÃO DO DIÁRIO OFICIAL DO ESTADO DE MATO GROSSO.

AVISO DE RESULTADO

PREGÃO ELETRÔNICO Nº 027/2021/SEDUC

PROCESSO Nº 387331/2020

A **SECRETARIA DE ESTADO DE EDUCAÇÃO**, por intermédio do PREGOEIRO OFICIAL, no uso de suas atribuições e na conformidade dos autos, em especial a sessão pública realizada na data de 16/07/2021, através do Sistema de Aquisições Governamentais - SIAG, divulga o RESULTADO e a ADJUDICAÇÃO do procedimento licitatório sob o nº 387331/2021, denominado Pregão Eletrônico nº 027/2021/SEDUC, que teve por objeto "Aquisição de 31 (trinta e uma) Poltronas tipo presidente giratória, destinadas aos ambientes de trabalho do Conselho Estadual de Educação - CEE/MT", cadastrado no SIAG sob nº 0387331, nos termos do art. 4º, XX da Lei Federal nº 10.520, de 17/07/2002, conforme quadro abaixo. E, neste ato, representando a Autoridade Competente desta Secretaria, o SECRETÁRIO DE ESTADO DE EDUCAÇÃO, no uso de suas atribuições e na conformidade dos autos supracitados, HOMOLOGA o presente certame, nos termos do art. 4º, XXII, da Lei Federal nº 10.520, de 17/07/2002, conforme se apresenta abaixo:

LOTE ÚNICO - EXCLUSIVO ME/EPP - EMPRESA VENCEDORA - OLMÍ INFORMATICA LTDA - CNPJ Nº 00.789.321/0001-17

ITEM	DETALHAMENTO	UNIDADE	QUAN- TIDADE	MARCA/ MODELO	PREÇO UNITÁRIO (R\$)	PREÇO TOTAL (R\$)
1	CADEIRA PRESIDENTE COM BASE GIRATÓRIA COM RELAX, COM APOIO LOMBAR REGULÁVEL E APOIO DE CABEÇA COM REGULAGEM E ACIONAMENTO ATRAVÉS DE BOTÃO. COM ASSENTO COM CONTRA-CAPA EM POLIPROPILENO, ESTOFADO EM ESPUMA INJETADA REVESTIDA EM TECIDO ANTI- TRANSPIRANTE A BASE DE POLIÉSTER. ESTRUTURA DO ENCOSTO EM POLIPROPILENO COM ACABAMENTO EM ALUMÍNIO E REVESTIMENTO TELA MESH EM NYLON DE ALTA RESISTÊNCIA. APOIO DE PESCOÇO ANATÔMICO E COM ESPUMA INJETADA E REVESTIMENTO EM TELA MESH EM NYLON DE ALTA RESISTÊNCIA. BRAÇO ALMA EM AÇO CROMADO, COM CAPA DE POLIPROPILENO, APOIO ANATÔMICO. BASE DE LIGA DE ALUMÍNIO POLIDO E RODÍZIO EM NYLON E ESTRUTURA EM AÇO. REGULAGEM DE ALTURA COM PISTÃO A GÁS CROMADO, MECANISMO EXCÊNTRICO COM TRAVAMENTO DE INCLINAÇÃO EM MULTI-PARADAS E SINCRONIZADA COM ASSENTO E ENCOSTO. PESO ATÉ 140KG. PARAFUSOS E MANUAL. UNIDADE	UN	31	PLAXMETAL/ BRIZZA TELA PRESIDENTE	R\$ 1.000,00	R\$ 31.000,00

Cuiabá/MT, 16 de julho de 2021.

ANDRE FELIPE CARMO VILARINDO
Pregoeiro Oficial

ALAN RESENDE PORTO
Secretário de Estado de Educação

EXTRATO DO TERMO DE CONTRATO Nº. 044/2021

Origem: ADESÃO À ATA DE REGISTRO DE PREÇOS Nº. 005/2021/SEPLAG

PREGÃO ELETRÔNICO Nº. 002/2021/SECRETARIA DE ESTADO DE PLANEJAMENTO E GESTÃO - SEPLAG, instruída no **Processo Administrativo nº. 302462/2021/SEDUC**.

Contratante: SECRETARIA DE ESTADO DE EDUCAÇÃO

Contratada: FINÍSSIMA DISTRIBUIDORA DE ÁGUA LTDA - EPP

Objeto: O objeto do presente instrumento refere-se à contratação de empresa especializada no fornecimento de água mineral, em garrafão de 20 (vinte) litros, para atender a demanda da Secretaria de Estado e Educação - SEDUC

Valor: R\$ 43.700,00 (quarenta e três mil e setecentos reais)

Prazo de Vigência: O presente contrato terá validade por **12 (doze) meses**, com início em **14/07/2021** e término em **13/07/2022**, adstrito a vigência dos respectivos créditos orçamentários.

Fundamento Legal: Lei nº 8666, de 21/06/1993 e suas alterações posteriores e, no que couber, a Lei nº 10.520, de 17/07/2002, a Lei nº 8.078/1990 (Código de Defesa do Consumidor).

Gestor do Contrato: Marcelo Zarpelão da Silva - CPF: 627.743.281-87 -Mat. 228180;

Fiscal de Contrato: Ney Roberto Lucas Amorim - CPF: 569.733.301-34 - Mat. 68217;

Suplente de Fiscal: Michele Timóteo Maciel - CPF: 012.981.417-74 -Mat. 251432.

Cuiabá/MT, 14 de julho de 2021.

ALAN RESENDE PORTO
Secretário de Estado de Educação

EXTRATO DO TERMO DE CONTRATO Nº 046/2021

Origem: Nos termos do **PREGÃO ELETRÔNICO Nº. 023/2021/SEDUC**, instruída no **Processo Administrativo nº. 299805/2021/SEDUC** e com respaldo no **Parecer Jurídico nº. 355/SGAC/PGE/2021**.

Contratante: SECRETARIA DE ESTADO DE EDUCAÇÃO

Contratada: NVF COMERCIO E SERVIÇOS DE CLIMATIZAÇÃO EIRELI (CNPJ nº. 41.401.446/0001-05).

Objeto: Aquisição de materiais de expediente, para atender as necessidades da Secretaria de Estado de Educação de Mato Grosso.

Valor: R\$ 117.070,18 (cento e dezessete mil, setenta reais e dezoito centavos).

Prazo de Vigência: O presente contrato terá validade por **12 (doze) meses**, com início em **16/07/2021** e término em **15/07/2022**, prorrogável na forma da do art. 57, §1º, da Lei nº 8666/93.

Fundamento Legal: Lei nº. 8.666/93, de 21 de junho de 1993, do Decreto Estadual MT nº 840/2017 consolidado, nos preceitos de Direito Público e, supletivamente, nos Princípios da Teoria Geral dos Contratos e nas disposições do Direito Privado e suas alterações legais posteriores.

Gestor do Contrato: Marcelo Zarpelão da Silva - CPF: 627.743.281-87 -Mat. 228180

Fiscal de Contrato: Jéssica Patrício de Lima - CPF: 019.260.461-96 -Mat. 288741

Suplente de Fiscal: Betânia Ferreira Neto - CPF: 947.285.501-68 - Mat: 227453.

Cuiabá/MT, 16 de julho de 2021.

ALAN RESENDE PORTO
Secretário de Estado de Educação

EXTRATO DO TERMO DE CONTRATO DE LOCAÇÃO N.º 042/2021

Origem: Dispensa de Licitação nº 009/2021- Processo n.º 230004/2021.

Locatária: Secretaria de Estado de Educação - SEDUC/MT.

Locadora: MaxLog Logística e Depósito Ltda

Objeto: Locação do imóvel destinado ao abrigo e funcionamento da Coordenadoria de Mobiliário da Secretaria de Estado de Educação situado no município de Cuiabá-MT.

Valor Global: R\$ 1.080.000,00 (um milhão e oitenta mil reais) referente a 36 meses de locação.

Valor Mensal: R\$ 30.000,00 (trinta mil reais) que serão pagos mensalmente

Prazo de Vigência: 36 (trinta e seis) meses com início em **08/07/2021** e término em **07/07/2024** e eficácia legal após a publicação de seu Extrato no Diário Oficial do Estado de Mato Grosso.

Gestor de Contrato: Marcelo Zarpelão da Silva- CPF 627.743.281-87- Matrícula 228180.

Fiscal do Contrato: Ney Roberto Lucas de Amorim CPF: 569.733.301-34 Matrícula: 68217.

Suplente de Fiscal: Diego Falcão da Silva. CPF: 046.182.011-00 Matrícula: 249397.

Fundamento Legal: Art. 205 da CF/88, Art. 24 inciso X, Art. 26 incisos II e III, Art. 27 a 31, 54 e §§, Artigos 55, 57, 58 a 61 e 62 § 3º inciso I da Lei n.º 8.666/93, Art. 51 da Lei do Inquilinato nº 8.245/91, Parecer Jurídico nº 1.559/SGAC/PGE/2021, Portaria nº 375/2020/GS/SEDUC/MT, e nos casos omissos, às demais normas e princípios do Direito Público e princípios da Teoria Geral dos Contratos

Cuiabá, 08 de Julho de 2021.

ALAN RESENDE PORTO
Secretário de Estado de Educação

AVISO DE ERRATA- EXTRATO DO 3º TERMO ADITIVO DO CONTRATO DE LOCAÇÃO N.062/2018

Origem: Dispensa de Licitação 018/2018 - Processo n.º: 208919/2017

Locatário: Secretaria de Estado de Educação - SEDUC/MT.

Locador: Reginaldo Ricieri.

Onde se lê:

Valor Global: R\$ 28.22,64 (vinte e oito mil e vinte e dois reais e sessenta e quatro centavos), que serão pagos em parcelas mensais de R\$ 2.335,22 (dois mil e trezentos e trinta e cinco reais e vinte e dois centavos) durante 12 (doze) meses.

Leia-se:

Valor Global: R\$ 28.022,64 (vinte e oito mil vinte e dois reais e sessenta e quatro centavos), que serão pagos em parcelas mensais de R\$ 2.335,22 (dois mil trezentos e trinta e cinco reais e vinte e dois centavos) durante 12 (doze) meses.

Cuiabá, 19 de julho de 2021.

ALAN RESENDE PORTO
Secretário de Estado de Educação

SETASC

SECRETARIA DE ESTADO DE ASSISTÊNCIA SOCIAL E CIDADANIA

**TERMO DE ADJUDICAÇÃO E HOMOLOGAÇÃO
TOMADA DE PREÇOS 0001/2021
PROCESSO 44849/2021**

Tendo em vista o que consta dos autos deste procedimento, bem como pela não objeção do presente processo administrativo nº 44849/2021, da Tomada de Preços nº 0001/2021/SETASC, e em consonância com a Portaria 032/2020/GAB-SEC/SETASC/MT, **ADJUDICO E HOMOLOGO** o presente certame, para todos os efeitos legais, nos termos do inciso VI, do art. 43, da Lei Federal 8.666/93, o qual tem por objeto: : **contratação de empresa especializada em construção civil para execução, com base nos projetos elaborados, da obra destinada a sede do projeto SER Criança, localizada no município de Poconé/MT a**, no valor total de R\$ 2.027.604,40 (dois milhões e vinte e sete mil seiscentos e quatro reais e quarenta centavos) à empresa RC Construções LTDA. Registrada sob o CNPJ de número 30.639.331/0001-37.

Cuiabá, 21 de julho de 2021.

Rosângela Aparecida Souza Gomes
SECRETÁRIA ADJUNTA DE ADMINISTRAÇÃO SISTÊMICA

SEDEC

SECRETARIA DE ESTADO DE DESENVOLVIMENTO ECONÔMICO

**AVISO DE RESULTADO DE LICITAÇÃO
PREGÃO ELETRÔNICO Nº. 0005/2021/SEDEC**

Processo Administrativo 49956/2021/SEDEC - SIAG Nº0049956/2021

A Secretaria Estado de Desenvolvimento Econômico do Estado de Mato Grosso - SEDEC, por intermédio da Pregoeira, a Sra. **ANGELA MARIA DA SILVA BASTOS ZUBA**, designada pela Portaria nº001/2020/GSAAS/SEDEC, de 28 de Setembro de 2020, publicada no Diário Oficial do

Estado de Mato Grosso Nº27.845, em 28 de Setembro de 2020, no uso de suas atribuições legais, **TORNA PÚBLICO** para conhecimentos dos interessados, o resultado da Licitação na Modalidade **Pregão Eletrônico Nº0005/2021/SEDEC, LOTE ÚNICO**, onde a abertura da sessão ocorreu no dia 29/06/2021, às 9hs (horários de Cuiabá/MT), cujo objeto é para aquisição de Estantes de Aço para atender demanda da Secretaria de Estado de Desenvolvimento Econômico/SEDEC-MT, a serem instaladas no arquivo, conforme especificações - Anexo, do Edital.

Ficando o resultado da seguinte forma: **LOTE ÚNICO - ADJUDICADO** em favor da empresa **CIDADE VERDE MÓVEIS E EQUIPAMENTOS EIRELI, CNPJ 04.194.679/0001-58, no valor total de R\$10.544,40 (dez mil, quinhentos e quarenta e quatro reais e quarenta centavos)**, para contratação de empresa para fornecimento de Estantes de Aço para atender demanda da Secretaria de Estado de Desenvolvimento Econômico/SEDEC-MT, a serem instaladas no arquivo, conforme especificações - Anexo, do Edital e Termo de Referência.

Cuiabá, 08 de Julho de 2021.

Angela Maria da Silva Bastos Zuba
Pregoeira Oficial da SEDEC/MT
Original Assinado

TERMO DE ADJUDICAÇÃO

A Secretaria Estado de Desenvolvimento Econômico do Estado de Mato Grosso, por intermédio da Pregoeira, a Sra. **ANGELA MARIA DA SILVA BASTOS ZUBA**, designada pela Portaria nº001/2020/GSAAS/SEDEC, de 28 de Setembro de 2020, publicada no Diário Oficial do Estado de Mato Grosso Nº27.845, em 28 de Setembro de 2020, adjudica o objeto do Lote Único do resultado da licitação na modalidade **Pregão Eletrônico Nº0005/2021/SEDEC**, Processo Administrativo nº49956/2021/SEDEC, onde a abertura da sessão ocorreu no dia 29/06/2021, às 9hs (horários de Cuiabá/MT), em favor da empresa **CIDADE VERDE MÓVEIS E EQUIPAMENTOS EIRELI, CNPJ 04.194.679/0001-58, no valor total de R\$10.544,40 (dez mil, quinhentos e quarenta e quatro reais e quarenta centavos)**, para contratação de empresa para fornecimento de Estantes de Aço para atender demanda da Secretaria de Estado de Desenvolvimento Econômico/SEDEC-MT, a serem instaladas no arquivo, conforme especificações - Anexo, do Edital e Termo de Referência.

Cuiabá, 08 de Julho de 2021.

ANGELA MARIA DA SILVA BASTOS ZUBA
Pregoeira Oficial da SEDEC-MT
Original Assinado

TERMO DE HOMOLOGAÇÃO

A Secretaria Estado de Desenvolvimento Econômico do Estado de Mato Grosso, por intermédio de seu Secretário de Estado Sr. **CÉSAR ALBERTO MIRANDA LIMA DOS SANTOS COSTA**, homologa o objeto do Lote Único do resultado da licitação na modalidade **Pregão Eletrônico Nº0005/2021/SEDEC**, Processo Administrativo nº49956/2021/SEDEC, onde a abertura da sessão ocorreu no dia 29/06/2021, às 9hs (horários de Cuiabá/MT), em favor da empresa **CIDADE VERDE MÓVEIS E EQUIPAMENTOS EIRELI, CNPJ 04.194.679/0001-58**, o qual foi adjudicado durante a sessão eletrônica, pela Pregoeira em conformidade ao art. 21, Inciso VIII do Decreto nº840/2017 **no valor total de R\$10.544,40 (dez mil, quinhentos e quarenta e quatro reais e quarenta centavos)**, para contratação de empresa para fornecimento de Estantes de Aço para atender demanda da Secretaria de Estado de Desenvolvimento Econômico/SEDEC-MT, a serem instaladas no arquivo, conforme especificações - Anexo, do Edital e Termo de Referência.

Cuiabá, 08 de Julho de 2021.

CÉSAR ALBERTO MIRANDA LIMA DOS SANTOS COSTA
Secretário de Estado de Desenvolvimento Econômico/SEDEC-MT
Original Assinado

PROCURADORIA GERAL DE JUSTIÇA

RESULTADO DE LICITAÇÃO

A PROCURADORIA GERAL DE JUSTIÇA DO ESTADO DE MATO GROSSO, por intermédio de seu Pregoeiro Oficial, designado pela Portaria nº 149/2021-PGJ/MP-MT, de 10 de março de 2021, publicada no DOE/MPMT do dia 11 de março de 2021, torna público o resultado da licitação, conforme abaixo:

Processo Administrativo	20.14.0001.0006484/2020-55
Edital	040/2021
Modalidade	Pregão Eletrônico
Data da abertura e julgamento	07/07/2021 às 09h30min

Objeto: REGISTRO DE PREÇOS PARA FUTURA E EVENTUAL AQUISIÇÃO DE CONDICIONADORES DE AR PARA ATENDER À DEMANDA DE TODAS AS UNIDADES ADMINISTRATIVAS DO MINISTÉRIO PÚBLICO DE MATO GROSSO, DE ACORDO COM AS QUANTIDADES e ESPECIFICAÇÕES CONTIDAS NO TERMO DE REFERÊNCIA - ANEXO I DO EDITAL.

ITEM	DESCRIÇÃO	EMPRESA VENCEDORA	UND	QTD	VALOR (R\$)	
					UNITÁRIO	TOTAL
01	Condicionador de Ar Tipo Split Hi Wall 12.000 Btu's - tipo Split Hi-Wall; Tecnologia Inverter; somente frio; Com capacidade de 12.000 Btu's, com Selo Procel Classificação "A" do INMETRO; Tipo de operação frio, tensão de funcionamento 220V; com baixo nível de ruído; Possuir filtro de ar anti-bactéria; serpentina de cobre; Sistema de desumidificação e controle remoto sem fio. Garantia Mínima: 1 ano. Obs: A capacidade (BTU) poderá variar em até 5% para mais ou para menos.	VENTISOL DA AMAZONIA INDUSTRIA DE APARELHOS ELETRICOS LTDA CNPJ nº. 17.417.928/0001-79	UNID.	65	R\$ 1.695,65	R\$ 110.217,25
02	Condicionador de Ar Tipo Split Hi Wall 18.000 Btu's - tipo Split Hi-Wall; Tecnologia Inverter; Somente frio; Com capacidade de 18.000 Btu's, com Selo Procel Classificação "A" do INMETRO; Tipo de operação frio; Tensão de funcionamento 220V; com baixo nível de ruído; Possuir filtro de ar anti-bactéria; serpentina de cobre; Sistema de desumidificação e controle remoto sem fio. Garantia Mínima: 1 ano. Obs: A capacidade (BTU) poderá variar em até 5% para mais ou para menos.	DENTECK AR CONDICIONADO LTDA CNPJ nº. 11.319.557/0003-78	UNID.	55	R\$ 2.620,00	R\$ 144.100,00
03	Condicionador de Ar Tipo Split Hi Wall 24.000 Btu's - Tipo Split Hi-Wall; Tecnologia Inverter; somente frio; Com capacidade de 24.000 Btu's, com Selo Procel Classificação "A" do INMETRO; Tipo de operação frio, tensão de funcionamento 220V; com baixo nível de ruído; Possuir filtro de ar anti-bactéria; serpentina de cobre; Sistema de desumidificação e controle remoto sem fio. Garantia Mínima: 1 ano. Obs: A capacidade (BTU) poderá variar em até 5% para mais ou para menos.	DENTECK AR CONDICIONADO LTDA CNPJ nº. 11.319.557/0003-78	UNID.	50	R\$ 3.480,00	R\$ 174.000,00
04	Condicionador de Ar Tipo Split Hi Wall 30.000 Btu's - Tipo Split Hi-Wall; Tecnologia Inverter; somente frio; Com capacidade de 30.000 Btu's, com Selo Procel Classificação "A" do INMETRO; Tipo de operação frio, tensão de funcionamento 220V; com baixo nível de ruído; Possuir filtro de ar anti-bactéria; serpentina de cobre; Sistema de desumidificação e controle remoto sem fio. Garantia Mínima: 1 ano. Obs: A capacidade (BTU) poderá variar em até 5% para mais ou para menos.	VENTISOL DA AMAZONIA INDUSTRIA DE APARELHOS ELETRICOS LTDA CNPJ nº. 17.417.928/0001-79	UNID.	40	R\$ 4.453,52	R\$ 178.140,80

05	Condicionador de Ar Tipo Piso/ Teto 36.000 Btu's - Tecnologia Inverter; somente frio; Com capacidade de 36.000 Btu's, com Selo Procel classificação "A"; Tipo de operação frio, tensão de funcionamento 220V; monofásico; serpentina de cobre; com baixo nível de ruído e controle remoto sem fio. Garantia Mínima: 1 ano. Obs: A capacidade (BTU) poderá variar em até 5% para mais ou para menos.	FRACASSADO	UNID.	30	R\$ 0,00	R\$ 0,00
06	Condicionador de Ar Tipo Janela 10.000 Btu's Eletrônico - Ciclo Frio; baixo nível de ruído, Selo Procel classificação "A"; Tensão: 220V; Compressor Rotativo; Gabinete deslizante e serpentina de cobre. Garantia Mínima: 1 ano. Obs: A capacidade (BTU) poderá variar em até 5% para mais ou para menos.	JEB COMERCIO DE ELETRONICOS EIRELI CNPJ nº. 33.486.276/0001-80	UNID.	15	R\$ 1.524,00	R\$ 22.860,00
07	Condicionador de Ar Tipo Janela 12.000 Btu's Eletrônico - Ciclo Frio; baixo nível de ruído, Selo Procel classificação "A"; Tensão: 220V; Compressor Rotativo; Gabinete deslizante e serpentina de cobre. Garantia Mínima: 1 ano. Obs: A capacidade (BTU) poderá variar em até 5% para mais ou para menos.			15	R\$ 1.600,00	R\$ 24.000,00
08	Condicionador de Ar Tipo Janela 18.000 Btu's Eletrônico - Ciclo Frio; baixo nível de ruído, Selo Procel classificação "A"; Tensão: 220V; Compressor Rotativo; Gabinete deslizante e serpentina de cobre. Modelo de Referência: Springer ou equivalente. Garantia Mínima: 1 ano. Obs: A capacidade (BTU) poderá variar em até 5% para mais ou para menos.	FRACASSADO	UNID.	20	R\$ 0,00	R\$ 0,00
09	Condicionador de Ar Tipo Split teto 48.000 Btu's - Tecnologia Inverter; somente frio; Selo Procel classificação Energética "B"; Tipo de operação frio, tensão de funcionamento 220V; com baixo nível de ruído e controle remoto sem fio, somente frio. Garantia Mínima: 1 ano. Obs: A capacidade (BTU) poderá variar em até 5% para mais ou para menos.	FRACASSADO	UNID.	15	R\$ 0,00	R\$ 0,00
10	Condicionador de Ar Tipo Piso/ Teto 60.000 Btu's Eletrônico - Tecnologia Inverter; somente frio; Selo Procel classificação Energética "C"; Tipo de operação frio, tensão de funcionamento 220V; com baixo nível de ruído e controle remoto sem fio, somente frio. Garantia Mínima: 1 ano. Obs: A capacidade (BTU) poderá variar em até 5% para mais ou para menos.	FRACASSADO	UNID.	15	R\$ 0,00	R\$ 0,00
VALOR TOTAL REGISTRADO:					R\$ 653.318,05	

Valor Total Registrado: **R\$ 653.318,05 (seiscentos e cinquenta e três mil trezentos e dezoito reais e cinco centavos).**

Cuiabá/MT, 13 de julho de 2021.

THIAGO ATAIDE DE OLIVEIRA RODRIGUES
Pregoeiro Oficial

**TERMO DE HOMOLOGAÇÃO
PREGÃO ELETRÔNICO Nº 040/2021**

A Procuradoria-Geral de Justiça do Estado de Mato Grosso, por intermédio de seu Pregoeiro Oficial, designado pela Portaria nº 149/2021-PGJ/MP-MT, de 10 de março de 2021, publicada no D.O.E. de 11 de Março de 2021, adjudicou o objeto do procedimento licitatório e a Subprocuradora-geral de Justiça Administrativa, no uso de suas atribuições e em conformidade com o contido nos autos do processo administrativo autuado sob o Gedoc nº 20.14.0001.0006484/2020-55, **HOMOLOGA** o resultado do procedimento licitatório Pregão Eletrônico nº 040/2021, o qual tem por objeto o **REGISTRO DE PREÇOS PARA FUTURA E EVENTUAL AQUISIÇÃO DE CONDICIONADORES DE AR PARA ATENDER À DEMANDA DE TODAS AS UNIDADES ADMINISTRATIVAS DO MINISTÉRIO PÚBLICO DE MATO GROSSO, DE ACORDO COM AS QUANTIDADES E ESPECIFICAÇÕES CONTIDAS NO TERMO DE REFERÊNCIA - ANEXO I DO EDITAL.**, conforme consta no quadro Resultado de Licitação.

Cuiabá/MT, 15 de julho de 2021.

Esther Louise Asvolinsque Peixoto
Subprocuradora-Geral de Justiça Administrativa

RESULTADO DE LICITAÇÃO

A PROCURADORIA GERAL DE JUSTIÇA DO ESTADO DE MATO GROSSO, por intermédio da sua Pregoeira Oficial, designada pela Portaria nº 149/2021-PGJ/MP-MT, de 10 de março de 2021, publicada no DOE/MPMT do dia 11 de março de 2021, torna público o resultado da licitação, conforme abaixo:

Processo Administrativo	20.14.0001.0002606/2020-98
Edital	041/2021
Modalidade	Pregão Eletrônico
Data da abertura e julgamento	07/07/2021 às 9h30min

Objeto: CONTRATAÇÃO DE EMPRESA ESPECIALIZADA PARA FORNECIMENTO DE REAGENTES E INSUMOS PARA A REALIZAÇÃO DE ANÁLISES PELOS LABORATÓRIOS DA SEMA - SECRETARIA DE ESTADO DE MEIO AMBIENTE, PREVISTAS NO TERMO DE COOPERAÇÃO TÉCNICA SEMA/MPE Nº 007/2018, CONFORME ESPECIFICAÇÕES E QUANTIDADES CONSTANTES NO TERMO DE REFERÊNCIA - ANEXO I DO EDITAL.

ITEM	DESCRIÇÃO	EMPRESA VENCEDORA	UND	QTD	VALOR (R\$)	
					UNITÁRIO	TOTAL
01	Membrana filtrante fibra de vidro 934-AH (ou AP40) 47mm, embalagem contendo 100 unidades.	SAINT VALLEN BIOTECNOLOGIA LTDA- CNPJ: 13.213.516/0001-66	Pacote	17	R\$ 204,76	R\$ 3.480,92
02	Padrão Combinado de Sete Aniões (fluoreto, cloreto, nitrito, brometo, nitrato, fosfato e sulfato) para uso em cromatógrafo de íons. Frasco de 100 mL. Similar à Thermo Fischer Scientific 057590 (DX057590 - Thermo Scientific Dionex - Combined Seven Anion Standard-II; 100 mL; For routine anion determinations; Contains: Fluoride, 20mg/L; Chloride, 100mg/L; Nitrite, 100mg/L; Bromide, 100mg/L; Nitrate, 100mg/L; Phosphate, 200mg/L; Sulfate, 100mg/L).	FRACASSADO	Unid.	01	R\$ 0,00	R\$ 0,00
03	Solução Padrão multi cátions em meio aquoso (com os seguintes elementos: amônio 1000ppm, cálcio 1000ppm, lítio 1000ppm, magnésio 1000ppm, potássio 1000ppm, sódio 1000ppm) para cromatografia de íons. Frasco de 125 mL.	QUEST COMERCIO E SERVICOS PARA SANEAMENTO E PRODUTOS QUIMICOS LTDA- CNPJ: 07.374.628/0001-04	Unid.	01	R\$ 440,00	R\$ 440,00

04	Kit de reagentes para determinação de DQO em DR 5000, método micro-digestão, na faixa de 20 - 1500 mg/L de O2. Caixa com 150 testes.	LICITEC COMERCIAL EIRELI- CNPJ:10.614.837/0001-84	Caixa	01	R\$ 1.940,00	R\$ 1.940,00
05	Solução Calibração de Turbidez de 126NTU (124FNU), galão de 3,78 L para utilização em Sonda Mutiparâmetros EXO 1 YSI .	QUEST COMERCIO E SERVICOS PARA SANEAMENTO E PRODUTOS QUIMICOS LTDA- CNPJ: 07.374.628/0001-04	Unid.	01	R\$ 1.300,00	R\$ 1.300,00
06	Solução de Nitrato de Mercúrio 0,0141 N, P.A. embalagem em frasco de 1 litro, com dados de identificação, procedência, data de fabricação e prazo de validade. Frasco.	DESERTO	Unid.	01	R\$ 0,00	R\$ 0,00
07	Sulfeto de Sódio Nonohidratado (Na2S.9H2O), P.A., embalagem em frasco de no mínimo 100 g, com dados de identificação do produto, marca do fabricante, data de fabricação e validade. Frasco.	DESERTO	Unid.	01	R\$ 0,00	R\$ 0,00
VALOR TOTAL REGISTRADO:					R\$ 7.160,92	

Valor Total Registrado: **R\$ 7.160,92 (sete mil cento e sessenta reais e noventa e dois centavos)**

Cuiabá/MT, 08 de julho de 2021.

FABIANA NATALIA DOS SANTOS DIAS

Pregoeira Oficial

TERMO DE HOMOLOGAÇÃO**PREGÃO ELETRÔNICO Nº 041/2021**

A Procuradoria-Geral de Justiça do Estado de Mato Grosso, por intermédio da sua Pregoeira Oficial, designada pela Portaria nº 149/2021-PGJ/MP-MT, de 10 de março de 2021, publicada no D.O.E. de 11 de Março de 2021, adjudicou o objeto do procedimento licitatório e a Subprocuradora-geral de Justiça Administrativa, no uso de suas atribuições e em conformidade com o contido nos autos do processo administrativo autuado sob o Gedoc nº20.14.0001.0002606/2020-98, **HOMOLOGA** o resultado do procedimento licitatório Pregão Eletrônico nº 041/2021, o qual tem por objeto o **CONTRATAÇÃO DE EMPRESA ESPECIALIZADA PARA FORNECIMENTO DE REAGENTES E INSUMOS PARA A REALIZAÇÃO DE ANÁLISES PELOS LABORATÓRIOS DA SEMA - SECRETARIA DE ESTADO DE MEIO AMBIENTE, PREVISTAS NO TERMO DE COOPERAÇÃO TÉCNICA SEMA/MPE Nº 007/2018, CONFORME ESPECIFICAÇÕES E QUANTIDADES CONSTANTES NO TERMO DE REFERÊNCIA - ANEXO I DO EDITAL.**, conforme consta no quadro Resultado de Licitação.

Cuiabá/MT, 12 de julho de 2021.

Esther Louise Asvolinsque Peixoto

Subprocuradora-geral de Justiça Administrativa

AVISO DE LICITAÇÃO**Edital nº:** 053/2021-MP/PGJ. **Modalidade:** CONCORRÊNCIA.**Tipo:** MENOR PREÇO **Regime de Execução:** EMPREITADA POR PREÇO GLOBAL**Data e horário da Sessão:** 24 DE AGOSTO DE 2021 às 14h00min.**Entrega dos Envelopes:** ATÉ O HORÁRIO PREVISTO PARA INÍCIO DA SESSÃO PÚBLICA.Objeto da Licitação: **CONTRATAÇÃO DE EMPRESA ESPECIALIZADA EM CONSTRUÇÃO CIVIL PARA CONSTRUÇÃO DA NOVA SEDE DAS PROMOTORIAS DE JUSTIÇA DA COMARCA DE ALTA FLORESTA/MT,** conforme especificações constantes no edital e seus anexos.**LOCAL DA SESSÃO PÚBLICA DE DISPUTAS:** Procuradoria-Geral de Justiça do Estado de Mato Grosso, situado à Rua 04, Quadra 11, nº 237, Centro Político e Administrativo, Cep 78.049-921, Cuiabá/Mato Grosso.**AQUISIÇÃO DO EDITAL:** No site www.mpmt.mp.br (link Licitações), podendo também ser obtido pelo e-mail "licitacoes@mpmt.mp.br" Cuiabá/MT, 21 de julho de 2021.**Comissão de Licitação****Port. nº 150/2021-PGJ, de 12 de março de 2021****EXTRATO DE TERMO ADITIVO****Processo (GEDOC):** 20.14.0001.0001327/2021-96. **Espécie:** 1º Termo Aditivo ao Termo de Acordo nº 08/2020. **Credenciante:** MINISTÉRIO PÚBLICO DO ESTADO DE MATO GROSSO, por intermédio do FUNDO DE APOIO DO MINISTÉRIO PÚBLICO DE MATO GROSSO - FUNAMP, CNPJ/MF nº 03.591.571/0001-36. **Credenciado:** AFONSO CELSO SOUZA LIMA JÚNIOR, CPF sob nº 762.xxx.xxx-34. **Objeto:** Retificação da Cláusula Sexta - DOS RECURSOS ORÇAMENTÁRIOS, item 6.1, do Termo de Acordo nº 10/2020, bem como a inclusão, na "CLÁUSULA OITAVA - DAS OBRIGAÇÕES DO CREDENCIADO/CONTRATADO", dos itens que tratam da proteção de dados pessoais, em virtude da vigência da Lei Geral de Proteção de Dados Pessoais (Lei nº 13.709/2018 - LGPD), que dispõe sobre o tratamento de dados pessoais, inclusive nos meios digitais. **Dotação orçamentária:** Unidade Orçamentária: Fundo de Apoio do Ministério Público de Mato Grosso - 08601 e Procuradoria-Geral de Justiça - 08101, Projeto/Atividade: 2007.9900, Natureza de Despesa: 3390.3600 / 3390.3900 / 3390.4700, Fonte de Recurso: 100/300/240/640. **Assinado:** Em Cuiabá/MT, 16 de julho de 2021. **Assinam:** Esther Louise Asvolinsque Peixoto - Subprocuradora Geral de Justiça Administrativa e Afonso Celso Souza Lima Júnior - credenciado.**EXTRATO DE TERMO ADITIVO****Processo (GEDOC):** 20.14.0001.0001327/2021-96. **Espécie:** 1º Termo Aditivo ao Termo de Acordo nº 09/2020. **Credenciante:** MINISTÉRIO PÚBLICO DO ESTADO DE MATO GROSSO, por intermédio do FUNDO DE APOIO DO MINISTÉRIO PÚBLICO DE MATO GROSSO - FUNAMP, CNPJ/MF nº 03.591.571/0001-36. **Credenciado:** HELENA REGIS ALMEIDA, CPF nº 002.xxx.xxx-57. **Objeto:** Retificação da Cláusula Sexta - DOS RECURSOS ORÇAMENTÁRIOS, item 6.1, do Termo de Acordo nº 11/2020, bem como a inclusão, na "CLÁUSULA OITAVA - DAS OBRIGAÇÕES DO CREDENCIADO/CONTRATADO", dos itens que tratam da proteção de dados pessoais, em virtude da vigência da Lei Geral de Proteção de Dados Pessoais (Lei nº 13.709/2018 - LGPD), que dispõe sobre o tratamento de dados pessoais, inclusive nos meios digitais. **Dotação orçamentária:** Unidade Orçamentária: Fundo de Apoio do Ministério Público de Mato Grosso - 08601 e Procuradoria-Geral de Justiça - 08101, Projeto/Atividade: 2007.9900, Natureza de Despesa: 3390.3600 / 3390.3900 / 3390.4700, Fonte de Recurso: 100/300/240/640. **Assinado:** Em Cuiabá/MT, 16 de julho de 2021. **Assinam:** Esther Louise Asvolinsque Peixoto - Subprocuradora Geral de Justiça Administrativa e Helena Regis Almeida - credenciado.**EXTRATO DE TERMO ADITIVO****Processo (Gedoc):** 20.14.0001.0002316/2021-68. **Espécie:** 1º Termo Aditivo ao Contrato nº 117/2020. **Contratante:** MINISTÉRIO PÚBLICO DO ESTADO DE MATO GROSSO, por intermédio da PROCURADORIA GERAL DE JUSTIÇA - PGJ, CNPJ/MF nº 14.921.092/0001-57. **Contratada:** MICROSENS S/A, CNPJ/MF nº 78.126.950/0011-26. **Objeto:** Aditivo positivo do Contrato nº 117/2020; cujo objeto é a aquisição de aparelhos celulares smartphone para atender a demanda do Ministério Público do Estado de Mato Grosso, nos termos do Procedimento Licitatório Pregão Eletrônico nº 097/2020 e seus Anexos; no valor total de R\$ 12.120,00 (doze mil, cento e vinte reais), equivalente ao percentual de 13,636363636% do valor original contratado. É também objeto do aditivo a inclusão na "CLÁUSULA NONA - DAS OBRIGAÇÕES DA CONTRATADA E DA CONTRATANTE" dos itens que tratam da proteção de dados pessoais, inclusive nos meios digitais, em virtude da vigência da Lei Geral de Proteção de Dados Pessoais (Lei nº 13.709/2018 - LGPD). **Valor:** R\$ 12.120,00 (doze mil, cento e vinte reais). **Recursos Orçamentários:** Unidade Orçamentária: 08101 - Procuradoria Geral de Justiça, Projeto/Atividade: 2007.9900, Natureza da despesa: 4490.5200, Fonte: 100/300/240/640. **Assinado:** Em Cuiabá/MT, 16 de julhode 2021. **Assinam:** Esther Louise Asvolinsque Peixoto - Subprocuradora-Geral de Justiça Administrativa e Luciano Terclio Biz - Representante da empresa contratada.**EXTRATO DE TERMO ADITIVO****Processo (Gedoc):** 20.14.0001.0001318/2021-48. **Espécie:** 1º Termo Aditivo ao Termo de Cooperação Técnica nº 06/2020. **Participes:** MINISTÉRIO PÚBLICO DO ESTADO DE MATO GROSSO, por intermédio da PROCURADORIA GERAL DE JUSTIÇA - PGJ, CNPJ/MF nº 14.921.092/0001-57, POLÍCIA MILITAR DO ESTADO DE MATO GROSSO - PM/MT, CNPJ/MF nº 24.672.842/0001-58 e SECRETARIA DE ESTADO DE SEGURANÇA PÚBLICA DO ESTADO DE MATO GROSSO - SESP/MT, CNPJ/MF nº 03.507.415/0028-64. **Objeto:** Incluir no Termo de Cooperação Técnica nº 06/2020 o Anexo II, para constar o rol de policiais militares designados. **Assinado:** Em Cuiabá/MT, 16 de julho de 2021. **Assinam:** Esther Louise Asvolinsque Peixoto - Subprocuradora-Geral de Justiça Administrativa, Carlos George de Carvalho Davim - Secretário Adjunto de Segurança Pública e Cel. PM Jonildo José de Assis - Comandante-Geral da PMMT.**EXTRATO DE CONTRATO****Processo (GEDOC):** 20.14.0001.0002284-2021-59. **Espécie:** Contrato nº 55/2021. **Contratante:** MINISTÉRIO PÚBLICO DO ESTADO DE MATO GROSSO, por intermédio da PROCURADORIA GERAL DE JUSTIÇA, CNPJ/MF nº 14.921.092/0001-57. **Contratada:** CURSO DE REDAÇÃO SUZANA LUZ LTDA - ME, CNPJ/MF sob o nº 16.900.937/0001-53. **Objeto:** Contratação da palestrante Suzana Germosgeschi Luz, para ministrar o curso na modalidade de Ensino à Distância sobre "Curso de Redação Jurídica", a ser gravado pela própria palestrante, ficando a cargo do CEAJ a inclusão das vinhetas do CEAJ EaD. Curso terá a duração de 15 h/a gravadas, nos termos da Inexigibilidade de Licitação nº 20/2021. **Valor:** Total de R\$ 9.000,00 (nove mil reais). **Forma de pagamento:** Ordem bancária. **Dotação orçamentária:** Unidade Orçamentária: 08101 - Procuradoria-Geral de Justiça, Projeto/Atividade: 3560.9900, Natureza de Despesas: 3390.3600/3390.3900, Fonte de Recursos: 100/300. **Vigência:** 06 (seis) meses, a contar da data da assinatura do contrato, podendo ser prorrogado a critério da Administração, desde que se amolde às permissivas da Lei nº 8.666/93. **Assinado:** Em Cuiabá/MT, 16 de julho de 2021. **Assinam:** Esther Louise Asvolinsque Peixoto - Subprocuradora-Geral de Justiça Administrativa e Suzana Germosgeschi Luz - Representante da empresa contratada.**EXTRATO DE ATA DE REGISTRO DE PREÇOS****Processo (GEDOC):** 20.14.0001.0001619/2021-69. **Espécie:** Ata de Registro de Preços nº 44/2021. **Contratante:** MINISTÉRIO PÚBLICO DO ESTADO DE MATO GROSSO, por intermédio da PROCURADORIA-GERAL DE JUSTIÇA, CNPJ/MF nº 14.921.092/0001-57. **Fornecedora:** SAL ALUGUEL DE CARROS LTDA, CNPJ nº 19.226.325/0001-15. **Objeto:** Registro o de preços para eventual contratação de empresa especializada em locação de veículos, sem motorista, livre de quilometragem, na categoria veículo de passeio para atender a demanda da Procuradoria Geral de Justiça do Estado de Mato Grosso, de acordo com as quantidades e especificações contidas no item 3.DAS QUANTIDADES DOS SERVIÇOS A SEREM REALIZADOS do Termo de Referência, Anexo I do Edital de Pregão Eletrônico nº 038/2021. **Valor:** R\$ 59.200,00 (cinquenta e nove mil e duzentos reais). **Dotação orçamentária:** Unidade Orçamentária: 08101 - Procuradoria-Geral de Justiça, Projeto/Atividade: 2006.9900, Natureza de Despesa: 3390.3300, Fonte de Recurso: 100/300. **Validade:** 12 (doze) meses, a partir da assinatura, não podendo ser prorrogada. **Assinado:** Em Cuiabá/MT, 16 de julho de 2021. **Assinam:** Esther Louise Asvolinsque Peixoto - Representante do Ministério Público e Alexssandro Neves Botelho - Representante da Empresa Fornecedora.

DEFENSORIA PÚBLICA

EXTRATO DO 7º TERMO ADITIVO AO CONTRATO Nº 053/2015-DP/MT

Locatária: DEFENSORIA PÚBLICA DO ESTADO DE MATO GROSSO.
Locador: MARIA ISABEL AMORIM PEREIRA PORTELA
Objeto: Prorrogar o prazo de vigência do Contrato nº 053/2015, por mais um período de 06 (seis) meses;
Vigência: O contrato 053/2015, terá sua vigência prorrogada por mais um período de 06 (seis) meses de 09/08/2021 e término em 09/02/2022.
Fundamento Legal: artigo 51, da Lei Federal nº 8.245/1991, bem como na Lei Federal 8.666/1993.
Data de Assinatura: 21/07/2021
Assinam: 1º Subdefensor Público Geral do Estado - Rogério Borges Freitas, Locador - Maria Isabel Amorim Pereira Portela.

PORTARIA Nº 0879/2021/SDPG

O PRIMEIRO SUBDEFENSOR PÚBLICO-GERAL DO ESTADO DE MATO GROSSO, no uso de suas atribuições legais e institucionais, conferidas pelo art. 13 - Seção I - A da Lei 146/2003 com redação modificada pela Lei Complementar 608/2018;

RESOLVE:

Art. 1º CANCELAR 05 (cinco) dias de férias compensatórias Servidora Pública Estella Mota Miranda, matrícula 101051, que seriam usufruídas nos dias 26 a 30 de julho de 2021, já deferidas anteriormente por meio da Portaria Nº 0688/2021/SDPG, publicada no Diário Oficial do Estado nº 28.018 no dia 11 de junho de 2021, conforme procedimento nº 7609/2021.

Art. 2º CONCEDER a Servidora Pública Cristiane Maria Cavallini Araujo Viana, matrícula 101074, usufruto de 10 (dez) dias de férias individuais, para serem usufruídas nos dias 21/10/2021 a 30/10/2021, referente ao período aquisitivo 2020/2021, conforme procedimento 004074/2021.

Art. 3º CONCEDER a Servidora Pública Aline Dalla Roza, matrícula 100678, usufruto de 04 (quatro) dias de férias compensatórias, para serem usufruídas nos dias 24/08/2021 a 27/08/2021, referente ao plantão integrado, conforme procedimento 004075/2021.

Art. 4º CONCEDER a Servidora Pública Aline Dalla Roza, matrícula 100678, usufruto de 02 (dois) dias de férias compensatórias, para serem usufruídas nos dias 30/08/2021 a 31/08/2021, referente ao plantão integrado, conforme procedimento 004076/2021.

Art. 5º CONCEDER a Servidora Pública Tainã de Campos Rondon, matrícula 101129, usufruto de 01 (um) dia de folga compensatória, para ser usufruída no dia 30/07/2021, referente ao plantão integrado, conforme procedimento 004077/2021.

Art. 6º CONCEDER a Servidora Pública Tainã de Campos Rondon, matrícula 101129, usufruto de 01 (um) dia de folga compensatória, para ser usufruída no dia 02/08/2021, referente ao plantão integrado, conforme procedimento 004078/2021.

Art. 7º CONCEDER ao Servidor Público Paulo Victor Maia, matrícula 100457, usufruto de 01 (um) dia de folga compensatória, para ser usufruída no dia 23/07/2021, referente ao plantão integrado, conforme procedimento 004081/2021.

Art. 8º CONCEDER ao Servidor Público Paulo Victor Maia, matrícula 100457, usufruto de 01 (um) dia de folga compensatória, para ser usufruída no dia 30/07/2021, referente ao plantão integrado, conforme procedimento 004082/2021.

Cuiabá/MT, 21 de julho de 2021.

ROGERIO BORGES FREITAS
Primeiro Subdefensor Público-Geral do Estado de Mato Grosso

PORTARIA Nº 0880/2021/SDPG

O PRIMEIRO SUBDEFENSOR PÚBLICO-GERAL DO ESTADO DE MATO GROSSO, no uso de suas atribuições legais e institucionais, conferidas pelo art. 13 - Seção I - A da Lei 146/2003 com redação modificada pela Lei Complementar 608/2018;

CONSIDERANDO a decisão proferida no Procedimento nº 4868/2021;

RESOLVE:

Art. 1º CONCEDER ao Douto Defensor Público André Luciano Barbosa, averbação do período relacionado abaixo, para fins de aposentadoria, disponibilidade e antiguidade.

1. **21/12/2006 à 04/04/2021 - 5.219 (cinco mil duzentos e dezenove) dias**, no cargo de Escrevente Técnico Judiciário no Tribunal de Justiça de São Paulo.

Art. 2º A presente Portaria entra em vigor na data de sua publicação.

Cuiabá/MT, 21 de julho de 2021.

ROGERIO BORGES FREITAS
Primeiro Subdefensor Público-Geral do Estado de Mato Grosso

EXTRATO DE PENALIDADES POR DESCUMPRIMENTO ÀS OBRIGAÇÕES CONSTANTES NO CONTRATO DE Nº 012/2021-DPE MT ÓRGÃO GERENCIADOR: DEFENSORIA PÚBLICA DO ESTADO MATO GROSSO.

EMPRESA SIGNATÁRIA: L.A. VIAGENS E TURISMO LTDA ME
Processo Administrativo nº5415/2021/DPE MT

Objeto: APLICAÇÃO DA PENALIDADE DE ADVERTÊNCIA, prevista na cláusula 15.1.1 do contrato 012/2021/DPE MT.

Da Aplicação da Penalidade de Advertências: A empresa L.A. Viagens e Turismo fica **ADVERTIDA** de que deve manter o site em consonância com as empresas aéreas. Caso sejam verificadas outras inconsistências dessa natureza pelos fiscais do contrato será aplicada a pena de multa prevista na cláusula 15.1.4 do contrato nº 012/2021.

Data de Assinatura: 21/07/2021.

Assina: Primeiro Subdefensor Público Geral Rogério Borges Freitas.

EXTRATO DO CONTRATO Nº 028/2021/DP/MT

Processo nº: 4880/2021

Contratante: DEFENSORIA PÚBLICA DO ESTADO DE MATO GROSSO.
Contratada: LAVA JATO DAS NAÇÕES LTDA - ME

Objeto: O presente contrato tem por objeto a contratação de empresa especializada na prestação dos serviços de lavagem de veículos, para atender as necessidades da Defensoria Pública do Estado de Mato Grosso.

Da vigência: Este instrumento vigorará, por 12 (doze) meses, contados a partir de 28/08/2021, tendo eficácia legal após a publicação do seu extrato no Diário Oficial do Estado.

Data da assinatura: 08/07/2021

Valor: O valor total do presente contrato é de R\$ 23.492,20 (vinte e três mil quatrocentos e noventa e dois reais e vinte centavos).

Dotação orçamentária: 10101.0001.03.122.036.2006.9900.339000000.100.1.1

Elemento de despesas: 39

Fundamento Legal: Lei Federal nº 8.666/93, Lei Federal nº 10.520/02, Lei Federal nº 12.846/2013, Decreto Federal nº 10.024/2019, Lei Federal nº 10.406/2002, Lei Estadual nº 11.123/2020 e dos Decretos Estaduais nº 840/2017, 8.199/2006, 572/2016 e todas alterações posteriores.

Assinam: Primeiro Subdefensor Público Geral - Rogério Borges Freitas, Rep. Legal - Jocinei Mendes.

Fiscais do Contrato: 028/2021

Portaria 0833/2021

Fiscal Titular: Paulo Henrique Martins Rodrigues de Souza

Fiscal Substituto: Agnaldo Ferreira dos Santos.

Autoridade Designante: Primeiro Subdefensor Público Geral - Dr. Rogério Borges Freitas.

PORTARIA Nº 0881/2021/DPG

O DEFENSOR PÚBLICO-GERAL DO ESTADO DE MATO GROSSO, no uso de suas atribuições legais e institucionais conferidas pelo art. 11, incisos I, III e IX da Lei Complementar nº 146, de 29 de dezembro de 2003;

CONSIDERANDO o disposto no art. 5º, inciso II, da Portaria nº 156/2020/DPG e dos arts. 87-B e 87-C da Lei Complementar 146/2003;

CONSIDERANDO o usufruto de férias individuais pelo Defensor Público Carlos Wagner Gobatti de Matos.

CONSIDERANDO que a substituta, Dra. Carolinã Renee Pizzini Weitkiewic, já exerce acúmulo de funções na Defensoria Única do Núcleo de Araputanga.

CONSIDERANDO a decisão proferida no procedimento 7708/2021;

RESOLVE:

Art. 1º Tornar pública a abertura de vagas para atuação em acúmulo de funções, durante o período de **09/08/2021 a 07/09/2021 - 30 (trinta) dias**, para que os eventuais interessados que ainda não acumulam funções possam se manifestar, conforme a tabela abaixo:

Núcleo de Mirassol D'Oeste

Órgão de Atuação	Atribuição
2ª Defensoria	ACOMPANHAMENTO DOS PROCESSOS DA 3ª VARA, ATENDIMENTO À CADEIA PÚBLICA, AUDIÊNCIAS DE CUSTÓDIA E JUIZADO ESPECIAL CRIMINAL, ATENDIMENTO AO PÚBLICO AFETO ÀS SUAS ATRIBUIÇÕES.

Art. 2º Os interessados deverão encaminhar a manifestação de interesse para a Segunda Subdefensoria Pública-Geral, no prazo de 02 (dois) dias úteis, contados da data da publicação do edital, por meio do endereço eletrônico segundasubdefensoria@dp.mt.gov.br.

Art. 3º Esta portaria entra em vigor na data de sua publicação, revogando as disposições em contrário.

Cuiabá/MT, 21 de julho de 2021.

CLODOALDO APARECIDO GONÇALVES DE QUEIROZ
Defensor Público-Geral do Estado de Mato Grosso

PORTARIA Nº 0882/2021/DPG

O DEFENSOR PÚBLICO-GERAL DO ESTADO DE MATO GROSSO, no uso de suas atribuições legais e institucionais conferidas pelo art. 11, incisos I, III e IX da Lei Complementar nº 146, de 29 de dezembro de 2003;

CONSIDERANDO o disposto na Portaria nº 156/2020/DPG;

CONSIDERANDO os fundamentos e a decisão proferida no procedimento 7434/2021;

RESOLVE:

Art. 1º. Tornar pública o órgão de atuação que necessita de auxílio, mediante designação para atuação em acúmulo de funções, para que eventuais interessados, que ainda não acumulam funções, possam se manifestar no prazo de 02 (dois) dias, conforme abaixo:

Órgão de Atuação	Atribuições	Período de Acumulação
1ª Defensoria Criminal do Núcleo de Várzea Grande	1ª Vara Criminal; Atendimento ao público afeto à sua atribuição.	02/08/2021 a 31/08/2021

Art. 2º Os interessados deverão encaminhar para a Segunda Subdefensoria Pública-Geral, por meio do endereço eletrônico segundasubdefensoria@dp.mt.gov.br sua intenção em promover o acúmulo da função.

Art. 3º Os requisitos exigidos na presente portaria serão analisados no momento das inscrições dos interessados.

Art. 4º Considerando que o membro titular da 1ª Defensoria Criminal do Núcleo de Várzea Grande deve realizar 02 (dois) Jüris por semana, para que a acumulação tenha efeitos financeiros, o Membro designado, deverá comprovar a atuação em, ao menos, 01 (um) Juri por semana durante o período de 02/08/2021 a 31/08/2021.

Cuiabá/MT, 27 de julho de 2021.

CLODOALDO APARECIDO GONÇALVES DE QUEIROZ
Defensor Público-Geral do Estado de Mato Grosso

PORTARIA Nº 0883/2021/DPG

O DEFENSOR PÚBLICO-GERAL DO ESTADO DE MATO GROSSO, no uso de suas atribuições legais e institucionais conferidas pelo art. 11, incisos I, III e IX da Lei Complementar nº 146, de 29 de dezembro de 2003;

CONSIDERANDO o disposto na Lei nº 647/2019, que acrescentou os art. 87-B e seguintes na Lei Complementar N° 146, de 29 de dezembro de 2003 c/c a Portaria 0156/2020/DPG;

CONSIDERANDO a decisão proferida no procedimento nº 7694/2021;

RESOLVE:

Art. 1º SUSPENDER a vigência da Portaria nº 0147/2021/SDPG, de 25 de janeiro de 2021, publicada no D.O.E 27.922, durante o período de 23/07/2021 a 01/08/2021.

Art. 2º DESIGNAR a seguinte Defensora Pública para atuar em acúmulo de funções, (art. 2º, caput, Portaria nº 156/2020), conforme segue:

Dados da Defensora Pública Designada	
Defensora Pública	Dra. Tainah da Silva Teixeira de Oliveira.
Órgão de atuação originário/ Portaria	2ª Defensoria Pública de Colíder, conforme a Portaria nº 0512/2020/DPG.
Período da acumulação	De 23/07/2021 a 01/08/2021 - 10 (dez) dias.
Dados da acumulação	
Defensores Públicos Titulares do Órgão	Dr. Claudiney Serrou dos Santos e Dra. Tainah da Silva Teixeira de Oliveira.
Órgão de atuação/Núcleo	3ª Defensoria Pública do Núcleo de Colíder/ MT.
Atribuição da acumulação	3ª Vara e Juizado Especial.
Justificativa	Usufruto de férias individuais pelo defensor titular do núcleo, que atualmente divide atribuições com a designada, conforme a Portaria nº 0147/2021/SDPG.
Fundamento legal	Arts. 87-B e 87-C da Lei Complementar 647/2019 c/c Portaria 0156/2020/DPG, especialmente no art. 3º, caput.

Art. 3º A presente Portaria entra em vigor na data de sua publicação, revogando as disposições contrárias.

Cuiabá/MT, 21 de julho de 2021.

CLODOALDO APARECIDO GONÇALVES DE QUEIROZ
Defensor Público-Geral do Estado de Mato Grosso

RETIFICAÇÃO DA PORTARIA Nº 0876/2021/SDPG

Objeto: RETIFICAR em parte a Portaria Nº 0876/2021/SDPG de 21 de julho de 2021, publicada no Diário Oficial do Estado nº 28.046.

ONDE SE LÊ:

Art. 3º CONCEDER ao Defensor Público Carlos Wagner Gobati de Matos, matrícula 100717, usufruto de 30 (trinta) dias de férias individuais, para serem usufruídas nos dias **09/08/2021 a 07/09/2021**, referente ao período aquisitivo 2018/2019, conforme procedimento 004064/2021. Ademais, a Defensora Pública Monica Balbino Cajango atuará como substituta, assim como irá cumular o exercício pleno da função do substituído.

LEIA-SE:

Art. 3º CONCEDER ao Defensor Público Carlos Wagner Gobati de Matos, matrícula 100717, usufruto de 30 (trinta) dias de férias individuais, para serem usufruídas nos dias **09/08/2021 a 07/09/2021**, referente ao período aquisitivo 2018/2019, conforme procedimento 004064/2021.

Cuiabá/MT, 21 de julho de 2021.

ROGERIO BORGES FREITAS
Primeiro Subdefensor Público-Geral do Estado de Mato Grosso

PODER LEGISLATIVO

AL

ASSEMBLEIA LEGISLATIVA

AVISO DE RESULTADO DO PREGÃO ELETRÔNICO Nº 25/2021

Objeto: REGISTRO DE PREÇOS PARA FUTURA E EVENTUAL CONTRATAÇÃO DE EMPRESA ESPECIALIZADA NO FORNECIMENTO DE REFEIÇÕES PRONTAS, TIPO MARMITEX E KIT LANCHE, PARA ATENDER O TERMO DE COOPERAÇÃO TÉCNICA Nº 001/2021, CELEBRADO ENTRE A ASSEMBLEIA LEGISLATIVA DO ESTADO DE MATO GROSSO E A PREFEITURA MUNICIPAL DE CUIABÁ.

EMPRESA VENCEDORA	ITEM
NOVO SABOR REFEIÇÕES COLETIVAS LTDA CNPJ: 11.862.177/0001-13	1
	2

Cuiabá-MT, 21/07/2021.

João Paulo de Albuquerque
Pregoeiro Oficial AL/MT

AVISO DE RESULTADO DO PREGÃO ELETRÔNICO Nº 23/2021

Objeto: REGISTRO DE PREÇOS PARA FUTURA E EVENTUAL CONTRATAÇÃO DE EMPRESA PARA AQUISIÇÃO DE LICENÇAS DE

USO DE SOFTWARE SONICWALL, EM SUA ÚLTIMA VERSÃO DISPONIBILIZADA E ATUALIZADA PELO FABRICANTE, COM SUPORTE E ATUALIZAÇÃO PARA ATENDER AS DEMANDAS DA ASSEMBLEIA LEGISLATIVA DO ESTADO DE MATO GROSSO.

EMPRESA VENCEDORA	ITEM
PRIMETECH INFORMÁTICA EIRELI CNPJ: 03.812.745/0002-24	1

Cuiabá-MT, 21/07/2021.

João Paulo de Albuquerque
Pregoeiro Oficial AL/MT

AVISO DE RESULTADO DO PREGÃO ELETRÔNICO Nº 09/2021

Objeto: REGISTRO DE PREÇOS PARA FUTURA E EVENTUAL AQUISIÇÃO DE PAINÉIS DE LED E ACESSÓRIOS, PARA PERMITIR A REALIZAÇÃO DE VIDEOCONFERÊNCIAS NOS ESPAÇOS DE EVENTOS E REUNIÕES DA ASSEMBLEIA LEGISLATIVA DE MATO GROSSO.

EMPRESA VENCEDORA	GRUPO
FRACASSADO	1
FRACASSADO	2

Cuiabá-MT, 21/07/2021.

Fabrcio Ribeiro Nunes Domingues
Pregoeiro Oficial AL/MT

PODER EXECUTIVO MUNICIPAL

PREFEITURA MUNICIPAL DE ÁGUA BOA

TERMO DE RATIFICAÇÃO DE DISPENSA DE LICITAÇÃO.

Objeto	Contratação emergencial para transporte escolar de Alunos da Rede de Ensino Público no Município de Água Boa-MT.
Favorecido	DGP Lopes Eireli EPP, CNPJ: 20.267.922/0001-77.
Prazo de Fornecimento	Até 31/12/2021.
Valor Global	R\$ 207.253,20 (duzentos e sete mil, duzentos e cinquenta e três reais e vinte centavos).
Favorecido	Viação Fachinello Ltda-ME, CNPJ: 26.858.025/0001-14.
Prazo de Fornecimento	Até 31/12/2021.
Valor Global	R\$ 351.697,50 (trezentos e cinquenta e um mil, seiscentos e noventa e sete reais e cinquenta centavos).
Fundamento Legal	Art. 24, inciso IV da Lei nº. 8.666/93.
Justificativa	Anexa nos autos do processo de Dispensa nº. 026/2021.

Ratifico a Dispensa de Licitação em consonância com a justificativa apresentada pelo responsável por processos de licitações e Parecer Jurídico constante do Processo de Dispensa nº. 026/2021, nos termos do Art. 26 da Lei nº. 8.666/93 e suas atualizações.

Água Boa, 21 de julho de 2021.

Mariano Kolankiewicz Filho
Prefeito Municipal

TERMO DE RATIFICAÇÃO DE DISPENSA DE LICITAÇÃO.

Objeto	Aquisição de kits reagentes do equipamento Celer Finecare Fia Meter Plus para o laboratório de análises clínicas da Secretaria de Saúde.
Empresa.	Leite e Ribeiro Ltda, CNPJ: 18.849.143/0001-38.
Prazo do fornecimento.	12 meses.
Valor Global.	R\$ 528.312,40 (quinhentos e vinte e oito mil, trezentos e doze reais e quarenta centavos).
Fundamento Legal.	Art. 24, inciso V da Lei nº. 8.666/93.
Justificativa.	Anexa nos autos do processo de Dispensa nº. 027/2021.

Ratifico a Dispensa de Licitação em consonância com a justificativa apresentada pelo responsável por processos de licitações e Parecer Jurídico constante do Processo de Dispensa nº. 027/2021, nos termos do Art. 26 da Lei nº. 8.666/93 e suas atualizações.

Água Boa, em 21 de julho de 2021.

Mariano Kolankiewicz Filho
Prefeito Municipal

PREFEITURA MUNICIPAL DE ALTO ARAGUAIA

RESULTADO PREGÃO ELETRÔNICO 020/2021

A Prefeitura Municipal de Alto Araguaia - Estado de Mato Grosso, situada na Avenida Carlos Huguene, n.º 572 centro, Alto Araguaia-MT, CEP 78.780-000 por meio da Pregoeira, torna público para conhecimento de todos que do julgamento do certame supracitado, cujo objeto trata-se REGISTRO DE PREÇOS PARA FUTURA E EVENTUAL AQUISIÇÃO DE MEDICAMENTOS, MATERIAIS E INSUMOS HOSPITALARES (FRACASSADOS) - LICITAÇÃO COM A MAIORIA DOS ITENS EXCLUSIVO PARA MICRO EMPRESA E EMPRESA DE PEQUENO PORTE. Tipo menor preço por item. Sagraram-se vencedoras do certame as seguintes empresas: LIGIA MARIA CARNEIRO - ME, inscrita no CNPJ: 29.228.930/0001-89 com o valor de R\$ 37.980,00 (Trinta e sete mil novecentos e oitenta reais); ARMAZEM DOS MEDICAMENTOS EIRELLI, inscrita no CNPJ: 27.718.661/0001-03 com o valor de R\$ 598.383,00 (Quinhentos e noventa e oito mil e trezentos e oitenta e três reais); KARINA REZENDE DA SILVA ME, inscrita no CNPJ: 29.604.630/0001-57 com o valor de R\$ 512.046,00 (Quinhentos e doze mil e quarenta e seis reais); DROGARIA AÇÃO LTDA ME, inscrita no CNPJ: 06.350.948/0001-53 com o valor de R\$ 396.630,58 (Trezentos e noventa e seis mil e seiscentos e trinta reais e cinquenta e oito centavos); RET FARMA DISTRIBUIDORA DE PRODUTOS E MEDICAMENTOS HOSPITALARES EIRELE ME, inscrita no CNPJ: 12.313.826/0001-90 com o valor de R\$ 64.797,80 (Sessenta e quatro mil e setecentos e noventa e sete reais e oitenta centavos); AMAZONIA MEDICAMENTOS E PRODUTOS HOSPITALARES EIRELI, inscrita no CNPJ: 36.178.933/0001-10 com o valor de R\$ 80.259,20 (Oitenta mil duzentos e cinquenta e nove reais e vinte centavos); LIFE CENTER COMÉRCIO E DISTRIBUIDORA DE MEDICAMENTOS LTDA, inscrita no CNPJ: 21.227.039/0001-16 com o valor de R\$ 37.140,00 (Trinta e sete mil e cento e quarenta reais); DISTRIBUIDORA DE MEDICAMENTOS BACKES EIRELI - ME, inscrita no CNPJ: 25.279.552/0001-01 com o valor de R\$ 27.403,73 (Vinte e sete

mil e quatrocentos e três reais e setenta e três centavos); DISMART DISTRIBUIDORA HOSPITALAR EIRELI, inscrita no CNPJ: 33.688.692/0001-61 com o valor de R\$ 25.110,00 (Vinte e cinco mil e cento e dez reais); L FERREIRA DISTRIBUIDORA DE MEDICAMENTOS LTDA, inscrita no CNPJ: 35.250.918/0001-73 com o valor de R\$ 102.020,00 (Cento e dois mil e vinte centavos); CECHETTI & CADINI COMÉRCIO E DISTRIBUIDORA DE MEDICAMENTOS -EPP, inscrita no CNPJ: 26.965.609/0001-99 com o valor de R\$ 1.260,00 (Mil duzentos e sessenta reais); TOLESUL DISTRIBUIDORA DE MEDICAMENTOS LTDA, inscrita no CNPJ: 35.959.514/0001-53 com o valor de R\$ 25.845,00 (Vinte e cinco mil e oitocentos e quarenta e cinco reais); MAXLAB PRODUTOS PARA DIAGNOSTICOS E PESQUISAS LTDA, inscrita no CNPJ: 04.724.729/0001-61 com o valor de R\$ 28.659,20 (Vinte e oito mil e seiscentos e cinquenta e nove reais e vinte centavos); Informações mais detalhadas com a equipe de apoio e pregoeira pelo fone/fax (66) 3481-2885 ou 1165. E-mail: lici.altoaia@gmail.com.br.

Alto Araguaia - MT, 21 de Julho de 2021

Leidiane Pereira Farias
Pregoeira

Publicar-65-99228-9990

PREFEITURA MUNICIPAL DE ALTO BOA VISTA

AVISO DE LICITAÇÃO PRORROGAÇÃO DE PRAZO DE ABERTURA TOMADA DE PREÇOS Nº 001/2021

O Município de Alto Boa Vista Estado de Mato Grosso, através da Comissão Permanente de Licitação, torna público, a quem possa interessar, que PRORROGA o prazo de abertura referente a TOMADA DE PREÇOS Nº 001/2021, cuja a abertura ocorrerá às 08:00 horas do dia 09 de Agosto de 2021, para a seleção da melhor proposta pelo MENOR PREÇO GLOBAL, objetivando a "CONTRATAÇÃO DE EMPRESA ESPECIALIZADA PARA REFORMA E AMPLIAÇÃO DE BANHEIRO E REFORMA DE PISO JUNTO A ESCOLA MUNICIPAL BETEL NO MUNICÍPIO DE ALTO BOA VISTA-MT". Os proponentes interessados poderão obter o edital completo na sede da Prefeitura de Alto Boa Vista, à Av. Moises D. Montiel n.º 975 - Centro. Mais Informações, no fone: (66) 3539-1113 no horário de 08:00 às 11:00 horas.

Alto Boa Vista - MT, 21 de Julho de 2021.

EDGAR FREDERICO DA SILVA
Presidente da CPL

PREFEITURA MUNICIPAL DE ALTO GARÇAS

RESULTADO DE JULGAMENTO PREGÃO ELETRÔNICO Nº 027/2021

A PREFEITURA MUNICIPAL DE ALTO GARÇAS, por intermédio de sua Pregoeira e Equipe de Apoio, designado(s) pela Portaria 051/2021, de 05/01/2021, torna público, para conhecimento dos interessados, o resultado final obtido do processo supracitado, cujo objeto é: **REGISTRO DE PREÇO PARA FUTURA EVENTUAL CONTRATAÇÃO DE EMPRESA ESPECIALIZADA PARA A EXECUÇÃO DE SERVIÇO DE LIMPEZA DE ÁREAS ESPECÍFICAS - DO TIPO VARRIÇÃO DE RUAS, AVENIDAS, PRAÇAS E OUTRAS ÁREAS PÚBLICAS, PODA E PLANTIO DE ARVORES E COQUEIROS, ROCADA E PLANTIO DE GRAMA, CAPINA MANUAL, CAPINA QUÍMICA, CAPINA MECANIZADA, RASPAGEM, MANUTENÇÃO E CONSERVAÇÃO DE RUAS, AVENIDAS E VIAS, PRAÇAS, PARQUES LOGRADOUROS E DEMAIS ESTABELECIMENTOS PÚBLICOS URBANOS, PINTURA DE MEIOS-FIOS, LIMPEZA DE BUEIROS, BOCAS DE LOBO E CÔRREGOS/ RIACHOS, SERVIÇOS DE JARDINAGEM E LIMPEZA DE CANTEIROS PÚBLICOS, RETIRADA MECANIZADA E MANUAL DE ENTULHOS, RESTOS DE PODAS E DERRUBADAS VEGETAIS, E DESTINAÇÃO FINAL DOS RESÍDUOS PROVENIENTES DA LIMPEZA**, de acordo com o Termo de Referência e demais condições estabelecidas no Edital e seus anexos, sagrando-se vencedor(a) a(s) empresa(s) para os item(ns)/lote(s) a seguir: ITEM(NS) 1 - D R W CONSTRUCOES E TECNOLOGIA AMBIENTAL LTDA, inscrita no CNPJ sob o nº 22.233.584/0001-88, com o valor total de R\$ 1.020.000,00 (um milhão e vinte mil reais). Pós julgamento de recurso o objeto da licitação fica adjudicado à classificada conforme acima mencionado. Informações mais detalhadas com a equipe de apoio e pregoeiro(a) pelo fone/fax (66) 3471-2450, e-mail: licitacaoag2021-2024@outlook.com. Alto Garças - MT, 19 de julho de 2021. Alessandra da Silva Dias - Pregoeira Oficial.

RESULTADO DE JULGAMENTO PREGÃO ELETRÔNICO Nº 041/2021

A PREFEITURA MUNICIPAL DE ALTO GARÇAS, por intermédio de sua Pregoeira e Equipe de Apoio, designado(s) pela Portaria 051/2021, de 05/01/2021, torna público, para conhecimento dos interessados, o resultado final obtido do processo supracitado, cujo objeto é: **REGISTRO DE PREÇOS PARA FUTURA E EVENTUAL CONTRATAÇÃO DE SERVIÇOS DE RETIFICAÇÃO DE MOTORES PARA MANUTENÇÃO PREVENTIVA E CORRETIVA, DA FROTA MUNICIPAL DE ALTO GARÇAS**, de acordo com o Termo de Referência e demais condições estabelecidas no Edital e seus anexos, sagrando-se vencedor(a) a(s) empresa(s) para os item(ns)/lote(s) a seguir: ITEM(NS) 1, 2 - RETIFICAÇÃO RONDONÓPOLIS LTDA-EPP, inscrita no CNPJ sob o nº 05.753.703/0001-04, com o valor total de R\$ 294.400,00 (duzentos e noventa e quatro mil e quatrocentos reais). Não havendo interposição de recurso, os objetos da licitação ficam adjudicados à classificada conforme acima mencionado. Informações mais detalhadas com a equipe de apoio e pregoeiro(a) pelo fone/fax (66) 3471-2450, e-mail: licitacaoag2021-2024@outlook.com. Alto Garças - MT, 19 de julho de 2021. **ALESSANDRA DA SILVA DIAS** - Pregoeira.

AVISO DE LICITAÇÃO PREGÃO ELETRÔNICO Nº 044/2021

A Prefeitura Municipal de Alto Garças - MT através de sua Pregoeira e Equipe de Apoio, torna Público aos interessados, que realizará licitação na modalidade PREGÃO ELETRÔNICO - Tipo Menor Preço por Item, no dia **04 de agosto de 2021, às 09:30h (horário de Brasília-DF)**, para **REGISTRO DE PREÇO PARA FUTURA E EVENTUAL AQUISIÇÃO DE MEDICAMENTOS E APLICADORES DE CREME A FIM DE ATENDER A SECRETARIA MUNICIPAL DE SAÚDE**, de acordo com o Termo de Referência e demais condições estabelecidas no Edital e seus anexos. **INÍCIO DO ACOLHIMENTO DAS PROPOSTAS ELETRÔNICAS:** Das 14:00h do dia 22/07/2021 às 18:00h do dia 03/08/2021 (horário de Brasília), **ABERTURA E JULGAMENTO DAS PROPOSTAS:** Das 09:30h do dia 04/08/2021 (horário de Brasília), **INÍCIO DA DISPUTA:** Dia 04/08/2021 às 09:45h (horário de Brasília). **INFORMAÇÕES COMPLEMENTARES:** O edital completo poderá ser examinado e adquirido através do site: (www.bll.org.br). Maiores informações via email: licitacaoag2021-2024@outlook.com, pelo site <https://www.altogarcas.mt.gov.br/Transparencia/Licitacoes-e-contratos> - ou no Departamento de Compras e Licitação - Rua Dom Aquino nº 346, Centro - Alto Garças /MT - telefone (66) 3471-2450/3471-1155 das 13h00 às 18h00. Alto Garças - MT, 21 de julho de 2021. Alessandra da Silva Dias - Pregoeira Oficial.

AVISO DE LICITAÇÃO PREGÃO ELETRÔNICO Nº 045/2021

A Prefeitura Municipal de Alto Garças - MT através de sua Pregoeira e Equipe de Apoio, torna Público aos interessados, que realizará licitação na modalidade PREGÃO ELETRÔNICO - Tipo Menor Preço por Item, no dia **09 de agosto de 2021, às 09:30h (horário de Brasília-DF)**, para **REGISTRO DE PREÇOS PARA FUTURA E EVENTUAL AQUISIÇÃO DE GRAMA SINTÉTICA, INSTALADA, PARA SER UTILIZADA NAS ÁREAS DE RECREAÇÃO E LAZER DE ESCOLAS E CRECHE MUNICIPAIS CONFORME AS NECESSIDADES DA SECRETARIA DE EDUCAÇÃO**, de acordo com o Termo de Referência e demais condições estabelecidas no Edital e seus anexos. **INÍCIO DO ACOLHIMENTO DAS PROPOSTAS ELETRÔNICAS:** Das 14:00h do dia 22/07/2021 às 18:00h do dia 06/08/2021 (horário de Brasília), **ABERTURA E JULGAMENTO DAS PROPOSTAS:** Das 09:30h do dia 09/08/2021 (horário de Brasília), **INÍCIO DA DISPUTA:** Dia 09/08/2021 às 09:45h (horário de Brasília). **INFORMAÇÕES COMPLEMENTARES:** O edital completo poderá ser examinado e adquirido através do site: (www.bll.org.br). Maiores informações via email: licitacaoag2021-2024@outlook.com, pelo site <https://www.altogarcas.mt.gov.br/Transparencia/Licitacoes-e-contratos> - ou no Departamento de Compras e Licitação - Rua Dom Aquino nº 346, Centro - Alto Garças /MT - telefone (66) 3471-2450/3471-1155 das 13h00 às 18h00. Alto Garças - MT, 21 de julho de 2021. Alessandra da Silva Dias - Pregoeira Oficial.

PREFEITURA MUNICIPAL DE APIACÁS

A Prefeitura Municipal de Apiacás, estado de Mato Grosso, comunica O **RESULTADO DA Licitação Modalidade PREGÃO ELETRÔNICO 017/2021**, que realizou-se na data de 08/07/2021 as 09:00 (nove) horas (horário de Brasília). Empresa vencedora: CASA DA LAVOURA LTDA EPP, CNPJ nº 01.721.310/0001-68. OBJETO- PATRULHA MECANIZADA COMPOSTA POR UM TRATOR AGRÍCOLA NOVO, ZERO HORAS E ZERO KM. POTENCIA 85 CV, PLATAFORMADO COM CAPOTA DE PROTEÇÃO AO OPERADOR/TOLDO, MOTOR DIESEL, TRACÇÃO 4X4. CONVENIO/ MAPA - PLATAFORMA + BRASIL Nº 901403/2020. MARCA - AGRITECH 1185S 4X4. Valor global do fornecedor R\$ 173.250,00 (cento e setenta e tres mil duzentos e cinquenta reais).

Julio Cesar dos Santos - Prefeito Municipal

EXTRATO DE CONTRATO

CONTRATANTE - PREFEITURAMUNICIPAL DE APIACÁS. CONTRATADA - CASA DA LAVOURA LTDA EPP. CONTRATO Nº 065/2021. OBJETO - PATRULHA MECANIZADA COMPOSTA POR UM TRATOR AGRICOLA NOVO, ZERO HORAS E ZERO KM. POTENCIA 85 CV, PLATAFORMADO COM CAPOTA DE PROTEÇÃO AO OPERADOR/TOLDO, MOTOR DIESEL, TRACÇÃO 4X4. CONVENIO/MAPA - PLATAFORMA + BRASIL Nº 901403/2020. MARCA - AGRITECH 1185S 4X4. Valor global do fornecedor R\$ 173.250,00 (cento e setenta e tres mil duzentos e cinquenta reais).

Julio Cesar dos Santos - Prefeito Municipal

ASPLEMAT Publicações 65.3642-6515

PREFEITURA MUNICIPAL DE ARENÁPOLIS**PREFEITURA MUNICIPAL DE ARENÁPOLIS**

**AVISO DE ABERTURA DE EDITAL
DO PREGÃO PRESENCIAL Nº 032/2021
SISTEMA REGISTRO DE PREÇOS**

O MUNICÍPIO DE ARENÁPOLIS, Estado de Mato Grosso, através da Pregoeira Oficial, torna público aos interessados que fará realizar, no dia 04 DE AGOSTO DE 2021, às 09h00min (Horário Oficial de Mato Grosso), na sala de Licitações da Prefeitura Municipal, situada à Rua Presidente Costa e Silva nº 105/E, equina com a Rua Castelo Branco, Vila Nova, neste Município de Arenópolis-MT, O PREGÃO PRESENCIAL SISTEMA REGISTRO DE PREÇOS 032/2021, Menor Preço por Item, com a finalidade de REGISTRO DE PREÇOS PARA FUTURA E EVENTUAL AQUISIÇÃO DE NOTEBOOKS PARA ATENDER A DEMANDA DA SECRETARIA MUNICIPAL DE EDUCAÇÃO DO MUNICÍPIO DE ARENAPOLIS-MT, COM ESPECIFICAÇÕES DETALHADA NO ANEXO I DO EDITAL. O edital completo esta disponível no site www.arenapolis.mt.gov.br. Maiores informações na sede da Prefeitura Municipal durante o horário normal de expediente das 07h00min às 13h00min, ou através do telefone: (65) 3343-1105. Arenópolis -MT, 21 de Julho de 2021.

REGINA LÚCIA DE SOUZA - PREGOEIRA

ASPLEMAT Publicações 65.3642-6515

PREFEITURA MUNICIPAL DE ARIPUANÃ**PRIMEIRO TERMO ADITIVO AO CONVÊNIO Nº 001/2016**

DAS PARTES: MUNICÍPIO DE ARIPUANÃ E UNEMAT-FAESPE; OBJETO: CONSTITUI O OBJETO DO PRESENTE TERMO A PRORROGAÇÃO DO PRAZO DE EXECUÇÃO DO CONVÊNIO Nº 001/2016/UNEMAT, CELEBRADO ENTRE AS PARTES EM 25 DE JANEIRO DE 2016, CUJO OBJETO É A CONJUGAÇÃO DE ESFORÇOS NO SENTIDO DE PROMOVER EM COOPERAÇÃO, O DESENVOLVIMENTO DA EDUCAÇÃO E CULTURA NO MUNICÍPIO DE ARIPUANÃ E REGIÃO, MEDIANTE A IMPLANTAÇÃO E EXECUÇÃO DO PROJETO PEDAGÓGICO DO CURSO DE DIREITO, DO PROGRAMA PARCELADAS/UNEMAT, NA MODALIDADE MODULAR, REGIME PRESENCIAL, COM OFERTA DE 100 (CEM) VAGAS, SENDO 50 (CINQUENTA) VAGAS NO PERÍODO MATUTINO E 50 (CINQUENTA) VAGAS NO PERÍODO NOTURNO, COM A FINALIDADE DE FORMAR PROFISSIONAIS COM BACHARELADO EM DIREITO, CAPACITADOS E QUALIFICADOS AO EXERCÍCIO PROFISSIONAL COM VISÃO AMPLA E ABRANGENTE E COM CONHECIMENTOS ESPECÍFICOS EM CIÊNCIAS JURÍDICAS, HABILITADOS PARA ATUAR NAS DIVERSAS ATIVIDADES RELACIONADAS AO CAMPO DO DIREITO, SEM ALTERAR O VALOR PRELIMINARMENTE CONVENCIONADO EM SUA CLÁUSULA TERCEIRA, E AS DEMAIS CLÁUSULAS E CONDIÇÕES AVENÇADAS, EXCETO QUANTO A PRESTAÇÃO DE CONTAS QUE SE ADEQUARÁ AO PERÍODO DA PRORROGAÇÃO OBJETO DESTE PRIMEIRO TERMO ADITIVO, CONSIDERANDO QUE O OBJETO DO CONVÊNIO, POR RAZÕES LEGAIS E FORMAIS NOS ÂMBITOS FEDERAL, ESTADUAL E MUNICIPAL, NÃO PODE SER CONCLUÍDO AO TÉRMINO DA VIGÊNCIA DO CONVÊNIO EM 25 DE JULHO DE 2021, EM RAZÃO DE QUE O CONVÊNIO TER SIDO ASSINADO SEIS MESES ANTES DA EXECUÇÃO, E PELA SITUAÇÃO DA PANDEMIA DO COVID-19 VIVENCIADA PELO PAÍS, E NÃO ENCERRADA ATÉ ESTA DATA, RESULTANDO EM MEDIDAS EXCEPCIONAIS PARA O DESENVOLVIMENTO DE ENSINO REMOTO EMERGENCIAL (ERE); VIGENCIA 25/07/2021 A 25/07/2022.

K3 Publicações em Jornais - k3publicacao@gmail.com

AVISO DE LICITAÇÃO**EDITAL DE PREGÃO ELETRÔNICO RP 075/2021**

Recebimento das propostas: a partir do dia 28 de julho de 2021, às 08:00 horas. (horário de Brasília - DF) Do encerramento das propostas: dia 10 de agosto de 2021, às 08:00 horas. (horário de Brasília - DF) Data de abertura das propostas: dia 10 de agosto de 2021, às 09:00 horas. (horário de Brasília - DF) Início da sessão de disputa de preços: dia 10 de agosto de 2021, às 09:05 horas. (horário de Brasília - DF). OBJETO: REGISTRO DE PREÇOS para futura e eventual contratação de empresa especializada para prestação de serviços de alinhamento, balanceamento, cambagem e caster. LOCAL DA REALIZAÇÃO DO CERTAME: <https://bllcompras.com/> Maiores informações poderão ser obtidas junto a Divisão de Licitações, no Paço Municipal Euclides Horst, Av. Mato Grosso 66NE, Campo Novo do Parecis MT, ou pelo telefone 65 3382 5100 / 5108, o edital na integra poderá ser retirado pelo site: www.camponovodoparecis.mt.gov.br Campo Novo do Parecis-MT, 21 de julho de 2021.

Tarcísio Nascimento da Silva. Pregoeiro

K3 Publicações em Jornais - k3publicacao@gmail.com

PREFEITURA MUNICIPAL DE CAMPO VERDE

**AVISO DE PREGÃO Nº 094/2021
NOVA DATA**

A Prefeitura Municipal de Campo Verde, através da Comissão de Licitação, torna público o **REGISTRO DE PREÇOS PARA FUTURA E EVENTUAL CONTRATAÇÃO DE EMPRESA PRESTADORA DE SERVIÇOS DE MANUTENÇÃO CORRETIVA E PREVENTIVA DE ARES-CONDICIONADOS, COM FORNECIMENTO DE PEÇAS**.na modalidade Pregão (presencial) nº **094/2021** a se realizar no dia **03 DE AGOSTO DE 2021 ÀS 8 HORAS**, na sede da Prefeitura Municipal de Campo Verde. Retirada de edital www.campoverde.mt.gov.br. Para esclarecimentos: e-mail: compras@campoverde.mt.gov.br ou telefone (66) 3419-1244. Em conformidade com a legislação vigente em vigor. Campo Verde - MT, 21 de julho de 2021.

Hélida B. M. P. Hubner

Pregoeira

**AVISO DE SEGUNDA CHAMADA DO PREGÃO ELETRÔNICO Nº
093/2021**

A Prefeitura Municipal de Campo Verde, através da Comissão de Licitação, torna pública a SEGUNDA CHAMADA do **REGISTRO DE PREÇOS PARA FUTURA E EVENTUAL LOCAÇÃO DE ÔNIBUS/MICRO-ÔNIBUS INCLUSO MOTORISTAS HABILITADOS, COMBUSTÍVEL, PEDÁGIOS E DEMAIS DESPESAS NECESSÁRIAS, PARA ATENDER AS NECESSIDADES DO MUNICÍPIO**. SESSÃO PÚBLICA PARA ABERTURA DA PROPOSTA E DISPUTA DE LANCES: dia 06 de Agosto de 2021, hora: 09:30 horas (Horário de Brasília - DF), Site: www.licitanet.com.br. LOCAL, DIAS E HORÁRIOS PARA LEITURA OU OBTENÇÃO DESTE EDITAL: dias - segunda e sexta-feira (em dias de expediente), Horários - das 07:00 horas às 11:00 horas / 13:00 horas às 17:00 horas (Horário do Mato Grosso). LOCAL: Praça dos Três Poderes, nº 03 - Campo Real II - Campo Verde - MT (sala de licitações). RETIRADA DE EDITAIS PELA INTERNET: Retire o edital acessando a página: www.campoverde.mt.gov.br, local "Compras Públicas". Quando da retirada do edital, enviar recibo à Prefeitura de Campo Verde, via e-mail: compras@campoverde.mt.gov.br, conforme modelo do Anexo VIII deste edital, para eventuais informações aos interessados, quando necessário. Campo Verde - MT, 21 de Julho de 2021.

FABRÍCIA RODRIGUES ZAGO

Pregoeira

PREFEITURA MUNICIPAL DE COLÍDER**AVISO DE LICITAÇÃO - PREGÃO ELETRÔNICO Nº 048/2021**

A PREFEITURA MUNICIPAL DE COLIDER/MT, através de sua Pregoeira, torna público, para conhecimento dos interessados, que realizará licitação na modalidade de **PREGÃO** em sua forma **ELETRÔNICA** sob o nº 048/2021; **TIPO:** Menor Preço por Item; **OBJETO:** Aquisição de Patrulha Mecanizada (Escavadeira Hidráulica) para o Município de Colider/MT; **ABERTURA DA SESSÃO DE LANCES:** 03/08/2021 às 10h30min. (Horário de Brasília/DF); **REALIZAÇÃO:** Por meio do site www.portaldecompraspublicas.com.br; **INTEGRA DO EDITAL:** por meio do site: www.portaldecompraspublicas.com.br e no site da Prefeitura: www.colider.mt.gov.br (Ícone: Cidadão - Portal Transparência - Licitações).

Colider/MT, 21 de julho de 2021

ANA PAULA ZAMONER
Pregoeira Oficial

Publique-se

RESULTADO DE LICITAÇÃO - PREGÃO ELETRÔNICO Nº 041/2021 - SRP

A Prefeitura Municipal de Colider/MT, através de sua Pregoeira e Equipe de Apoio, torna público o **RESULTADO** do julgamento referente ao **Pregão Eletrônico nº 041/2021**, cujo objeto é a **contratação de empresa para execução de serviços em ministrar aulas de Informática Básica para alunos do Programa de Inclusão Digital a serem ofertados pela Secretaria Municipal de Ação Social no Município de Colider/MT**. Sagrou-se vencedora a seguinte empresa:

EMPRESA	ITEM	VL. TOTAL (R\$)
ALEX MARQUES DA SILVA 01038769108 ME	01	14.000,00

Colider/MT, 21 de julho de 2021.

ANA PAULA ZAMONER
Pregoeira Oficial

Publique-se

PREFEITURA MUNICIPAL DE COTRIGUAÇU**AVISO DE REABERTURA DE LICITAÇÃO**

DESERTA TOMADA DE PREÇO Nº 004/2021 PROCESSO Nº 083/2021
A Prefeitura Municipal de Cotriguaçu AV. 20 de Dezembro, nº 725 - Centro - Cotriguaçu/MT, torna público a reabertura de licitação deserta na modalidade TOMADA DE PREÇO nº 004/2021, forma de julgamento: MENOR PREÇO GLOBAL, com a finalidade de selecionar propostas para: "CONTRATAÇÃO DE EMPRESA ESPECIALIZADA EM OBRAS PARA REFORMA E TROCA DO TELhado DO HOSPITAL MUNICIPAL DE COTRIGUAÇU CONFORME PLANILHA ORÇAMENTÁRIA". Cujas especificações detalhadas encontram-se no edital de licitação e seus anexos, regem a presente licitação a Lei nº 8.666/93, e demais legislações aplicáveis. A abertura desta licitação ocorreu no dia 08h30min (oito horas e trinta minutos) do dia 15 de julho de 2021, onde não compareceram interessados em participar do certame.

A reabertura desta licitação ocorrerá no dia 08h30min (oito horas e trinta minutos) do dia 11 de agosto de 2021, no setor de licitações e contratos, localizado no endereço Prefeitura Municipal de Cotriguaçu Av. 20 de Dezembro, nº 725, Centro, CEP 78330-000, Cotriguaçu-MT. Poderão participar da licitação pessoas jurídicas que atuam no ramo pertinente ao objeto licitado, observadas as condições constantes do edital. O Edital completo e seus anexos, poderá ser solicitado pelos interessados em dias úteis, no horário de 07:00 às 17:00 horas (horário de mata grosso) pelo e-mail licitacao@cotriguacu.mt.gov.br ou no site da Prefeitura www.cotriguacu.mt.gov.br, (Portal da Transparência). Cotriguaçu-MT, 21 de julho de 2021.

Gislaine Moreira de Oliveira
Presidente da CPL

AVISO DE CONVOCAÇÃO DA EMPRESA DE SEGUNDA COLOCADA DO PREGÃO ELETRÔNICO 001/2021 PROCESSO 006/2021

RESUMO: A Prefeitura Municipal de Cotriguaçu Av. 20 de Dezembro, nº 725 - Centro - Cotriguaçu/MT, Torna público a convocação da empresa MICHAEL FERRAZ DO NASCIMENTO - ME CNPJ 11.276.497/0001-91, segunda colocada do item 01, da ata de registro de preço 010/2021 que advém do pregão eletrônico 001/2021 processo 006/2021 do objeto : DIÁRIAS EM CASA DE EM CUIABÁ-MT, COM O OBJETIVO DE PRESTAR SERVIÇOS DE HOSPEDAGEM (COM AGUA TRATADA, ENERGIA ELETRICA, BOAS CONDIÇÕES DE LIMPEZA E CONSERVAÇÃO) AOS PACIENTES QUE SE DESTINAM À TRATAMENTO DE SAÚDE, COM FORNECIMENTO DE REFEIÇÕES (CAFÉ, ALMOÇO, LANCHE DA TARDE E JANTAR DE BOA QUALIDADE), E TRANSPORTE (LOCOMOÇÃO DE PACIENTES ATÉ OS LOCAIS DE CONSULTAS, LABORATORIAIS, TRATAMENTO MÉDICO, TRANSLADO DE RODOVIÁRIA OU AEROPORTO). homologado no dia 27 de abril de 2021, teve como ex-vencedor do item a empresa DORACI ARRUDA BERTOLDI EIRELI CNPJ 22.446.279/0001-74, que teve seu registro liberado nos termos da cláusula sexta da data de registro de preço 010/2021. Cotriguaçu-MT, 20 de julho de 2021. OLIRIO OLIVEIRA DOS SANTOS PREFEITO MUNICIPAL AVISO DE CONVOCAÇÃO PARA AVALIAÇÃO DE VEICULOS PREGÃO ELETRÔNICO 005-2021 PROCESSO 034-2021

A Prefeitura do Município de Cotriguaçu, Estado do (MT), Pessoa Jurídica de Direito Público, inscrita no CNPJ sob nº. 37.465.309/0001-67, mediante memorando 150/smec2021, torna público a convocação da empresa VIACAO COTRIGUAÇU EIRELI - ME CNPJ 19.724.975/0001-90, vencedora dos itens 06 e 07 do pregão eletrônico 005/2021 processo 034/2021, objeto:

"PRESTAÇÃO DE SERVIÇOS TERCEIRIZADO - DO TIPO TRANSPORTE ESCOLAR MUNICIPAL E ESTADUAL, NO DISTRITO DE NOVA UNIÃO, PARA O ANO LETIVO DE 2021". Para apresentação dos veículos para avaliação para ser avaliado pela comissão de avaliação designada, conforme os itens do edital da licitação: "15.8. Será nomeado Comissão pela Administração pública para avaliação dos veículos e essa Comissão será composta pelos seguintes membros: 01 Servidor efetivo do departamento de Mecânica, 01 Representante do Legislativo e 01 Servidor Efetivo do Apoio Operacional, que emitirão parecer por escrito, apresentando a CEL. 15.9. A avaliação dos veículos será definido mediante publicação de convocação nos diários oficiais do município, definindo data e local para a apresentação dos veículos. A data a ser definida respeitará o prazo mínimo de 10 dias úteis após a publicação, para programação das empresas vencedoras se organizarem para apresenta-los a comissão de avaliação dos veículos. 15.10. Se o veículo não for aprovado pela comissão será convocado o 2º participante para assinar o contrato". A avaliação será feita no dia 04 de agosto de 2021, as 09h00 (horário de mata grosso) na E.M. Aldovandro da Rocha Silva, Projeto De Assentamento Nova Cotriguaçu, Nova Esperança. Para qualquer dúvida ou esclarecimentos sobre a avaliação entrar em contato com a secretaria de educação e cultura.

OLIRIO OLIVEIRA DOS SANTOS
PREFEITO MUNICIPAL

AVISO DE CONVOCAÇÃO PARA AVALIAÇÃO DE VEICULOS PREGÃO ELETRÔNICO 005-2021 PROCESSO 034-2021

A Prefeitura do Município de Cotriguaçu, Estado do (MT), Pessoa Jurídica de Direito Público, inscrita no CNPJ sob nº. 37.465.309/0001-67, mediante memorando 150/smec2021, torna público a convocação da empresa VIACAO COTRIGUAÇU EIRELI - ME CNPJ 19.724.975/0001-90, vencedora dos itens 06 e 07 do pregão eletrônico 005/2021 processo 034/2021, objeto: "PRESTAÇÃO DE SERVIÇOS TERCEIRIZADO - DO TIPO TRANSPORTE ESCOLAR MUNICIPAL E ESTADUAL, NO DISTRITO DE NOVA UNIÃO, PARA O ANO LETIVO DE 2021". Para apresentação dos veículos para avaliação para ser avaliado pela comissão de avaliação designada, conforme os itens do edital da licitação: "15.8. Será nomeado Comissão pela Administração pública para avaliação dos veículos e essa Comissão será composta pelos seguintes membros: 01 Servidor efetivo do departamento de Mecânica, 01 Representante do Legislativo e 01 Servidor Efetivo do Apoio Operacional, que emitirão parecer por escrito, apresentando a CEL. 15.9. A avaliação dos veículos será definido mediante publicação de convocação nos diários oficiais do município, definindo data e local para a apresentação dos veículos. A data a ser definida respeitará o prazo mínimo de 10 dias úteis após a publicação, para programação das empresas vencedoras se organizarem para apresenta-los a comissão de avaliação dos veículos. 15.10. Se o veículo não for aprovado pela comissão será convocado o 2º participante para assinar o contrato". A avaliação será feita no dia 04 de agosto de 2021, as 09h00 (horário de mata grosso) na E.M. Aldovandro da Rocha Silva, Projeto De Assentamento Nova Cotriguaçu, Nova Esperança. Para qualquer dúvida ou esclarecimentos sobre a avaliação entrar em contato com a secretaria de educação e cultura.

OLIRIO OLIVEIRA DOS SANTOS
PREFEITO MUNICIPAL

RC PUBLICAÇÕES 66 9 9984-4633.

PREFEITURA MUNICIPAL DE ITAÚBA**AVISO DE LICITAÇÃO - PREGÃO ELETRÔNICO Nº 036/2021 - SRP**

A Prefeitura Municipal de Itaúba - MT, através de seu Pregoeiro, torna público, para conhecimento dos interessados, que fará realizar licitação na modalidade de **PREGÃO** em sua forma **ELETRÔNICA** sob o Nº 036/2021; **TIPO:** Menor Preço por Item; **OBJETO:** Registro de preços para futura e eventual aquisição de enxoval, produtos de higiene e acessórios para bebê que serão utilizados para compor o "kit maternidade" a serem distribuídos gratuitamente as gestantes atendidas pela Secretaria Municipal de Ação Social e Cidadania de Itaúba/MT. **ABERTURA DA SESSÃO DE LANCES:** 04/08/2021 às 08h30min. (Horário de Brasília-DF); **REALIZAÇÃO:** Por meio do Site www.portaldecompraspublicas.com.br; **INTEGRA do EDITAL:** por meio do site: www.portaldecompraspublicas.com.br e no site da Prefeitura: www.itauba.mt.gov.br para informações (Ícone: Licitação).

Itaúba/MT, em 21 de Julho de 2021.

ELEMAR HACK
Pregoeiro Oficial

Publique-se

PREFEITURA MUNICIPAL DE ITIQUIRA

**PROCESSO ADMINISTRATIVO Nº 036/2021
DISPENSA Nº 003/2021
CHAMADA PÚBLICA Nº 001/2021**

RETIFICAÇÃO DO RESULTADO

A **PREFEITURA MUNICIPAL DE ITIQUIRA**, torna público aos interessados que, após verificado equívoco na publicação divulgada no DOU (Seção 3 nº129), DOE (edição 28.039), Jornal Eletrônico da AMM (edição 3.768) e no Átrio do Paço Municipal na data de 09 de julho de 2021, retifica-se a mesma para que surtam seus efeitos legais, sendo:

Resultado de Licitação, **ONDE SE LÊ:**

COOPERATIVA DE SERINGUEIRO DE OURO BRANCO - COOPSOB, inscrita no CNPJ sob nº 16.581.957/0001-09, com o valor total de **R\$ 133.807,00** (cento e trinta e três mil, oitocentos e sete reais).

LEIA-SE:

COOPERATIVA DE SERINGUEIRO DE OURO BRANCO - COOPSOB, inscrita no CNPJ sob nº 16.581.957/0001-09, com o valor total de **R\$ 137.197,40** (cento e trinta e sete mil, cento e noventa e sete reais e quarenta centavos).

Itiquira/MT, 21 de julho 2021.

LUCIANA GONÇALVES RIBEIRO

Presidente da Comissão Permanente de Licitação

PREFEITURA MUNICIPAL DE JUSCIMEIRA**AVISO LICITAÇÃO PREGÃO PRESENCIAL Nº 15/2021**

PROCESSO ADMINISTRATIVO Nº 032/2021 OBJETO: SRP Para Futura Aquisição de material de limpeza, conservação e higiene, para atender as necessidades das secretarias deste Município. **Data e Hora de Abertura:** 04-08-2021 as 07:30hs-MT. Edital pode ser retirado na Prefeitura e-mail: licitação@juscimeira.mt.gov dias úteis no horário das 08:00 às 13:00hs/MT ou 66 3412-1371 - 1381.

Juscimeira/MT, 21 de julho de 2021.

Maiko Wilson Cunha De Almeida
Pregoeiro

PREFEITURA MUNICIPAL DE LUCAS DO RIO VERDE**PREFEITURA MUNICIPAL DE LUCAS DO RIO VERDE - MT
DECISÃO ADMINISTRATIVA**

Empresa: GPAV - GARCIA PAVIMENTAÇÃO LTDA

CNPJ: 07.303.816/0001-33

Processo Administrativo nº 002/2021

Contrato nº 075/2019

Tomada de Preço nº 001/2019

Objeto: Contratação de empresa especializada para realizar pavimentação asfáltica, sinalização viária e passeio público com acessibilidade visando propiciar maior mobilidade urbana, conforme contrato de repasse nº 858420/2017/CAIXA.

Decisão: 1.1. Aplicar à empresa **GPAV - GARCIA PAVIMENTAÇÃO LTDA** inscrita no CNPJ nº **07.303.816/0001-33**, **a pena de multa** no valor de 1% (um por cento) e 1.2. **Suspensão temporária** de participação em licitação e impedimento de contratar com a Administração pelo período de **12 (doze) meses**.

ALEXANDRE L. Z. C. ORBOLATO
SECRETÁRIO MUNICIPAL DE INFRAESTRUTURA E OBRAS

PREFEITURA MUNICIPAL DE LUCAS DO RIO VERDE - MT
ATO DE RESCISÃO
CONTRATO Nº 075/2019 - TOMADA DE PREÇO Nº 001/2019

O MUNICÍPIO DE LUCAS DO RIO VERDE-MT, ATRAVÉS DO DIRETOR DE DESENVOLVIMENTO SUSTENTÁVEL SR. ALUÍZIO JOSÉ BASSANI, CONSIDERANDO A DECISÃO PROFERIDA NOS AUTOS DO PROCESSO ADMINISTRATIVO Nº 002/2021 NA DATA 02/07/2021, PUBLICADA EM DIÁRIO OFICIAL DE CONTAS DO ESTADO NA DATA 05/07/2021, ANO 10, Nº 2228, PÁG. 103, TORNA PÚBLICO A RESCISÃO UNILATERAL DO

CONTRATO Nº 075/2019, QUE TRATA DA CONTRATAÇÃO DE EMPRESA ESPECIALIZADA PARA REALIZAR PAVIMENTAÇÃO ASFÁLTICA, SINALIZAÇÃO VIÁRIA E PASSEIO PÚBLICO COM ACESSIBILIDADE VISANDO PROPICIAR MAIOR MOBILIDADE URBANA, CONFORME CONTRATO DE REPASSE Nº 858420/2017/CAIXA, COM EFEITOS A PARTIR DA DATA DA DECISÃO.

LUCAS DO RIO VERDE-MT, 21 DE JULHO DE 2021

ALUÍZIO JOSÉ BASSANI

DIRETOR DE DESENVOLVIMENTO SUSTENTÁVEL

PREFEITURA MUNICIPAL DE LUCAS DO RIO VERDE - MT
TIPO DE ALTERAÇÃO: 6º TERMO ADITIVO DO CONTRATO Nº 081/2019

PROCESSO LICITATÓRIO: CONCORRÊNCIA PÚBLICA Nº 001/2019
CONTRATADO: CONSTRUART LTDA
MOTIVO DO ADITIVO: READEQUAÇÃO DE PLANILHA - ACRÉSCIMO E SUPRESSÃO

OBJETO: CONTRATAÇÃO DE EMPRESA ESPECIALIZADA PARA EXECUÇÃO DE MÃO DE OBRA COM FORNECIMENTO DE MATERIAL PARA REALIZAR A CONSTRUÇÃO DA NOVA SEDE DO FÓRUM DA COMARCA DE LUCAS DO RIO VERDE-MT, CONFORME TERMO DE CONVÊNIO Nº 05-2018, TRIBUNAL DE JUSTIÇA DO ESTADO DE MATO GROSSO.

ALUÍZIO JOSÉ BASSANI

DIRETOR DE DESENVOLVIMENTO SUSTENTÁVEL

PREFEITURA MUNICIPAL DE MARCELÂNDIA**RESULTADO DE LICITAÇÃO PREGÃO PRESENCIAL Nº 025/2021**

A Prefeitura Municipal de Marcelândia/MT, através de sua Pregoeira e Equipe de Apoio, torna público o RESULTADO do julgamento referente ao Pregão Presencial nº 025/2021, cujo objeto é o Registro de preços para futura e eventual aquisição de madeira serrada para atender as necessidades das Secretarias do Município de Marcelândia/MT. Sagrou-se vencedora a empresa: **W.O. IMPORTAÇÃO E EXPORTAÇÃO DE MADEIRAS E BENEFICAMENTO EIRELI**, cadastrada no CNPJ nº 05.821.548/0001-16, vencedora dos itens 01 ao 13, com o valor total de **R\$ 916.568,07** (novecentos e dezesseis mil, quinhentos e sessenta e oito reais e sete centavos).

Marcelândia/MT, 21 de julho de 2021.

Raphaella Espíndola Benício

Pregoeira Oficial

Publique-se

PREFEITURA MUNICIPAL DE MATUPÁ**EXTRATO DE DISPENSA DE LICITAÇÃO Nº 042/2021**

A Prefeitura Municipal de Matupá, através da Comissão Permanente de Licitação, comunica a todos os interessados que realizou o PROCESSO DE DISPENSA DE LICITAÇÃO PARA AQUISIÇÃO DE PEÇAS E PRESTAÇÃO DE SERVIÇOS DE ACORDO COM A REVISÃO DOS 40.000 KM COM A FINALIDADE DE MANTER A GARANTIA DE FÁBRICA DO VEÍCULO SPRINTER PLACA RAN5C15 EM ATENDIMENTO AS NECESSIDADES DO HOSPITAL MUNICIPAL, onde contratou-se a Empresa RODOBENS VEÍCULOS COMERCIAIS CIRASA S.A. devidamente inscrita no CNPJ sob o nº. 59.970.624/0029-85 com um valor total de R\$ 2.403,03. O processo tem Fundamento Legal no Art. 24, Inciso XVII da Lei 8.666/1993 e suas alterações posteriores. Maiores Informações junto à sede da Prefeitura Municipal localizada da Av. Hermínio Ometto, 101, ZE-022, Fones (66) 3595-3100 das 07h00min às 11h00min. Matupá - MT, 21 de julho de 2021. ALEXSANDRA TOSTA BATISTA - Presidente da Comissão Permanente de Licitação -

AVISO DE RESULTADO - PREGÃO PRESENCIAL - Nº. 031/2021 - A Prefeitura Municipal de Matupá, através da equipe de pregoeiro (a), comunica a todos os interessados que realizou na sede da Prefeitura Municipal, o "PREGÃO PRESENCIAL SISTEMA REGISTRO DE PREÇOS PARA FUTUROS E EVENTUAIS SERVIÇOS DE HOSPEDAGEM NA SEDE DO MUNICÍPIO EM ATENDIMENTO AS SECRETARIAS MUNICIPAIS DE MATUPÁ/MT", aonde consagrou-se vencedor o Licitante: **A. L. SEVERINO HOTEL - ME** - CNPJ: 15.368.944/0001-93 com valor total de R\$ 66.089,00. Matupá - MT, 21 de julho de 2021. ALEXSANDRA TOSTA BATISTA - Pregoeira Oficial -

PREFEITURA MUNICIPAL DE NOVA BANDEIRANTES**PREFEITURA MUNICIPAL DE NOVA BANDEIRANTES****RESULTADO DE LICITAÇÃO****PREGÃO ELETRÔNICO N.º 056/2021**

O MUNICÍPIO DE NOVA BANDEIRANTES - MT, através da Pregoeira Oficial, torna público para conhecimento dos interessados, o resultado do procedimento licitatório de Pregão Eletrônico n.º 056/2021, Processo Licitatório n.º 101/2021, tendo como objeto o REGISTRO DE PREÇOS PARA FUTURA E EVENTUAL AQUISIÇÃO DE (01) CAMINHÃO 0 KM TRUCADO, PESO MÍNIMO DE 23.000KG, CARGA ÚTIL NO MÍNIMO DE 16360KG, POTÊNCIA MÍNIMA DE 275CV, COM DISTÂNCIA ENTRE EIXO DE NO MÍNIMO DE 3,56 M, COM CAÇAMBA METÁLICA BASCULANTE COM CAPACIDADE DE 12M³ PARA ATENDER AS NECESSIDADES DA SECRETARIA MUNICIPAL DE INFRAESTRUTURA, - CONVENIO N.º 867658/2018, MUNICÍPIO DE NOVA BANDEIRANTES, ESTADO DE MATO GROSSO, conforme Especificações contidas no Anexo I, Termo de Referência do Edital. SAGROU-SE vencedora da presente licitação a empresa: CONTRATADA: TORINO COMERCIAL DE VEÍCULOS LTDA, CNPJ: N.º 02.416.362/0001-93, VALOR TOTAL R\$ 451.500,00 (quatrocentos e cinquenta e um mil e quinhentos reais). A Pregoeira informa ainda, que os autos do Processo se encontram com vistas franqueadas aos interessados a partir da data desta publicação, nos dias úteis no horário de expediente da Prefeitura Municipal de Nova Bandeirantes/MT. Nova Bandeirantes - MT, 21 de julho de 2021.

ANDRESSA CRISTINE F. MOREIRA
PREGOEIRA (Decreto nº 045/2021)

TERMO DE HOMOLOGAÇÃO DE LICITAÇÃO**PREGÃO ELETRÔNICO N.º 056/2021**

A PREFEITURA MUNICIPAL DE NOVA BANDEIRANTES - MT, através do Prefeito Municipal Sr CESAR AUGUSTO PÉRIGO, torna público para conhecimento dos interessados, que HOMOLOGA a Licitação resultante do procedimento Licitatório na modalidade de Pregão Eletrônico n.º 056/2021, Processo Licitatório n.º 101/2021, cujo objeto o REGISTRO DE PREÇOS PARA FUTURA E EVENTUAL AQUISIÇÃO DE (01) CAMINHÃO 0 KM TRUCADO, PESO MÍNIMO DE 23.000KG, CARGA ÚTIL NO MÍNIMO DE 16360KG, POTÊNCIA MÍNIMA DE 275CV, COM DISTÂNCIA ENTRE EIXO DE NO MÍNIMO DE 3,56 M, COM CAÇAMBA METÁLICA BASCULANTE COM CAPACIDADE DE 12M³ PARA ATENDER AS NECESSIDADES DA SECRETARIA MUNICIPAL DE INFRAESTRUTURA, - CONVENIO N.º 867658/2018, MUNICÍPIO DE NOVA BANDEIRANTES, ESTADO DE MATO GROSSO, conforme Especificações contidas no Anexo I, Termo de Referência do Edital. CONTRATADA: TORINO COMERCIAL DE VEÍCULOS LTDA, CNPJ: N.º 02.416.362/0001-93, VALOR TOTAL R\$ 451.500,00 (quatrocentos e cinquenta e um mil e quinhentos reais). Registra-se, Publique-se, Cumpra-se. Nova Bandeirantes - MT, 21 de julho de 2021.

CESAR AUGUSTO PÉRIGO
PREFEITO MUNICIPAL

ASPLEMAT Publicações 65.3642-6515

PREFEITURA MUNICIPAL DE NOVA BRASILÂNDIA**AVISO DE LICITAÇÃO****PROCESSO LICITATÓRIO N.º 069/2021****MODALIDADE TOMADA DE PREÇOS N.º 005/2021**

A Prefeitura Municipal de Nova Brasilândia - MT, com sede à Avenida Vereador Genival Nunes de Araújo, nº 993, Centro, inscrito no CNPJ sob o nº. 15.023.963/0001-88, através da Comissão Permanente de Licitação, constituída pela portaria nº. 055/2021 de 07 de janeiro de 2021, torna público que se encontra aberto a partir do dia 21 de junho de 2021, o Procedimento Licitatório acima citado, que será regido pela Lei Federal nº 8.666/93, atualizada pela Lei Federal nº 8.883/94, e alterações posteriores, Lei Complementar federal 123/2006 alterada pela Lei 147, de 07/08/2014, cujo objeto é CONTRATAÇÃO DE EMPRESA ESPECIALIZADA EM OBRAS E SERVIÇOS DE ENGENHARIA PARA CONSTRUÇÃO DE PONTE DE CONCRETO SOBRE O RIO SOBRETUDO NO PA FICA FAÇA (COMUNIDADE LOTE 11) NO MUNICÍPIO DE NOVA BRASILÂNDIA/MT, CONFORME CONTRATO DE REPASSE N.º 893954/2019/MINISTERIO DO DESENVOLVIMENTO REGIONAL/MDR/CAIXA, Projeto Básico, Memorial Descritivo, Orçamento Estimado em Planilha de Quantitativos e Custos Unitários e Minuta de Contrato em anexo. DATA DA ABERTURA: Dia 09 de agosto de 2021 às 08:00 Horas (Horário de Mato Grosso). CRITÉRIO DE JULGAMENTO: Menor Preço Global. O Edital estará disponível para ser adquirido no Setor de Licitação, na sede da Prefeitura Municipal de Nova Brasilândia/MT, e-mail: licitacaonovabrasilandia@outlook.com ou pelo Site da Prefeitura www.novabrasilandia.mt.gov.br, para informações através de fone/fax 014 (66) 3385-1277. Poderão participar desta licitação as empresas do ramo, devidamente cadastradas na Prefeitura Municipal

de Nova Brasilândia - MT, que satisfaçam as condições para cadastramento até o 3º (terceiro) dia anterior a data da Sessão Inaugural do Certame, observada a necessária apresentação dos documentos solicitados no edital de Licitação.

Nova Brasilândia - MT, 21 de julho de 2021.

JULIO CESAR BONFIM LOPES. PRESIDENTE DA CPL PORTARIA N.º 055/2021.

K3 Publicações em Jornais - k3publicacao@gmail.com

PREFEITURA MUNICIPAL DE NOVA CANAÃ DO NORTE**AVISO DE LICITAÇÃO - PREGÃO PRESENCIAL N.º 059/2021 - SRP**

A Prefeitura Municipal de Nova Canaã do Norte - MT, através de sua Pregoeira, torna público, para conhecimento dos interessados, que fará realizar licitação na modalidade de PREGÃO PRESENCIAL, com data de abertura prevista para o **dia 05 de Agosto de 2021, às 08:00 horas (Horário de Mato Grosso)**, na sala de licitações da Prefeitura Municipal, tendo como objeto o registro de preços para futura e eventual aquisição de lâminas, unhas, cantos, discos e dentes para serem utilizados nas máquinas pesadas da Administração Pública Municipal de Nova Canaã do Norte/MT. O Edital completo estará disponível no site www.novacanaadonorte.mt.gov.br (Ícone: Licitações). Maiores informações poderão ser obtidas junto ao Departamento de Licitação, na Prefeitura Municipal, ou através dos telefones (66) 3551-2400 / 3551-2425.

Nova Canaã do Norte/MT, em 21 de Julho de 2021

ELAINE DOS REIS

Pregoeira Oficial

Publique-se

EXTRATO DO CONTRATO 040/2021

CONTRATANTE: PREFEITURA MUNICIPAL DE NOVA CANAÃ DO NORTE - MT

CONTRATADO: TRUCKADO VEÍCULOS LTDA

OBJETO: fornecimento de 1 (um) veículo tipo caminhão basculante (usado) para ser utilizado na Secretaria Municipal de Obras, Serviços Públicos e Transporte de Nova Canaã do Norte /MT

VALOR DO CONTRATO: R\$ 440.000,00 (quatrocentos e quarenta mil reais).

VIGÊNCIA: 31/08/2021

DATA DA ASSINATURA: 21 de julho de 2021

Rubens Roberto Rosa

Prefeito Municipal

PREFEITURA MUNICIPAL DE NOVA MARINGÁ**TERMO DE HOMOLOGAÇÃO - PREGÃO PRESENCIAL 019/2021 - REGISTRO DE PREÇOS.**

OBJETO: REGISTRO DE PREÇOS PARA FUTURA E EVENTUAL CONTRATAÇÃO DE PESSOA JURÍDICA PARA EXECUTAR SERVIÇOS DE MANUTENÇÃO PREVENTIVA E CORRETIVA EM EQUIPAMENTOS DE JARDINAGEM, EQUIPAMENTOS À COMBUSTÃO E ELÉTRICOS, INDEPENDENTE DE MARCA E CATEGORIA PARA ATENDIMENTO DAS SECRETARIAS DO MUNICÍPIO DE NOVA MARINGÁ.

Tendo em vista o que consta dos autos deste processo, e diante do resultado apresentado pela Pregoeira Oficial e Comissão de Apoio, **HOMOLOGO** o presente certame, para que produza todos os efeitos legais previstos em conformidade com as Leis 8.666/93, 10.520/2002, LC 123/2006, com o Decreto Municipal 001/2010 e suas alterações, bem como pelas disposições estabelecidas no Edital.

EMPRESA VENCEDORA: **LUBRIMAQUINAS COMERCIO E REPRESENTAÇÕES LTDA**, inscrito no CNPJ N.º **27.256.151/0001-61**. ITENS: 01,02,03,04,05 e 06. VALOR TOTAL **R\$ 163.663,50** (Cento e sessenta e três mil seiscentos e sessenta e três reais e cinquenta centavos).

Nova Maringá - MT, 21 de julho de 2021.

ANA MARIA URQUIZA CASAGRANDE - Prefeita Municipal

AVISO DE RESULTADO - PREGÃO PRESENCIAL 019/2021 - REGISTRO DE PREÇOS

A prefeitura Municipal de Nova Maringá - MT, através da pregoeira e sua comissão de apoio, instituída pela portaria nº 029/2021, torna público para o conhecimento de quantos possam interessar o resultado de LICITAÇÃO na modalidade PREGÃO PRESENCIAL 019/2021 menor preço por Item, cujo Objeto é o **REGISTRO DE PREÇOS PARA FUTURA E EVENTUAL CONTRATAÇÃO DE PESSOA JURÍDICA PARA EXECUTAR SERVIÇOS DE MANUTENÇÃO PREVENTIVA E CORRETIVA EM EQUIPAMENTOS DE JARDINAGEM, EQUIPAMENTOS À COMBUSTÃO E ELÉTRICOS, INDEPENDENTE DE MARCA E CATEGORIA PARA ATENDIMENTO DAS SECRETARIAS DO MUNICÍPIO DE NOVA MARINGÁ**, a ser regido pela Lei

federal nº. 8.666/93 e suas alterações posteriores.

EMPRESA VENCEDORA: **LUBRIMAQUINAS COMERCIO E REPRESENTAÇÕES LTDA**, inscrito no CNPJ Nº **27.256.151/0001-61**. ITENS: 01,02,03,04,05 e 06. VALOR TOTAL R\$ **163.663,50** (Cento e sessenta e três mil seiscentos e sessenta e três reais e cinquenta centavos).

Nova Maringá - MT, 21 de julho de 2021.

ROSIMEIRE DA SILVA SOUZA - Pregoeira

PREFEITURA MUNICIPAL DE NOVA UBIRATÃ

AVISO DE ADESÃO DE ATA DE REGISTRO DE PREÇOS

O MUNICÍPIO DE NOVA UBIRATÃ - MT, torna público para conhecimento dos interessados, que aderiu a Ata de Registro de Preços 006/CIMCERO/2020, vinculada ao pregão eletrônico nº 008/CIMCERO/2020 do Consórcio Público Intermunicipal Do Estado De Rondônia, através do processo administrativo nº 254/2021 para locação de softwares integrados de gestão municipal de saúde. CONTRATADAS: TWI TECNOLOGIA E GESTÃO DE SISTEMAS LTDA ME sob CNPJ nº 11.601.924/0001-60. Nova Ubitatã - MT, 21 de julho de 2021.

PREFEITURA MUNICIPAL DE NOVA UBIRATÃ
PREGÃO PRESENCIAL Nº 064/2021 SRP

O Município de Nova Ubitatã - MT, torna público que realizará no dia 09/08/2021, às 08:00 horas, na Rua. Pará, 1.850, Jardim Santa Helena, Licitação destinada ao registro de preços para futura e eventual aquisição de peças mecânicas, elétricas e acessórios originais de 1ª Linha para veículos leves, médios, pesados e maquinários da frota Municipal - Os interessados poderão consultar o Edital, na Sala de Licitações, no horário de expediente da Prefeitura ou obtê-lo no site www.novaubirata.mt.gov.br. Nova Ubitatã-MT, 21 de julho de 2021. FRANCINE OLIVEIRA - Secretária Municipal de Administração.

PREFEITURA MUNICIPAL DE NOVA UBIRATÃ
PREGÃO PRESENCIAL Nº 063/2021 SRP

O Município de Nova Ubitatã - MT, torna público que realizará no dia 05/08/2021, às 08:00 horas, na Rua. Pará, 1.850, Jardim Santa Helena, Licitação destinada ao registro de preços para futura e eventual prestação de serviço de lavagem simples e completa de veículos da frota municipal - Os interessados poderão consultar o Edital, na Sala de Licitações, no horário de expediente da Prefeitura ou obtê-lo no site www.novaubirata.mt.gov.br. Nova Ubitatã-MT, 21 de julho de 2021. FRANCINE OLIVEIRA - Secretária Municipal de Administração.

PREFEITURA MUNICIPAL DE NOVA UBIRATÃ
PREGÃO PRESENCIAL Nº 062/2021 SRP

O Município de Nova Ubitatã - MT, torna público que realizará no dia 04/08/2021, às 08:00 horas, na Rua. Pará, 1.850, Jardim Santa Helena, Licitação destinada ao registro de preços para futura e eventual aquisição de madeira serrada - Os interessados poderão consultar o Edital, na Sala de Licitações, no horário de expediente da Prefeitura ou obtê-lo no site www.novaubirata.mt.gov.br. Nova Ubitatã-MT, 21 de julho de 2021. FRANCINE OLIVEIRA - Secretária Municipal de Administração.

RC PUBLICAÇÕES 66 9 9984-4633.

PREFEITURA MUNICIPAL DE NOVA XAVANTINA

AVISO DE LICITAÇÃO - TOMADA DE PREÇOS Nº 003/2.021.

A PREFEITURA MUNICIPAL DE NOVA XAVANTINA - MT, torna público que fará realizar TOMADA DE PREÇOS - objeto a CONTRATAÇÃO PESSOA JURÍDICA DE DIREITO PRIVADO PARA EXECUÇÃO DE SERVIÇOS DE CONSTRUÇÃO DE CALÇADAS NAS ESCOLAS MONTEIRO LOBATO E CEL. VANIQUE, CONFORME ESPECIFICAÇÕES DO PROJETO, MEMORIAL DESCRITIVO E PLANILHAS INTEGRANTES DO EDITAL, data de abertura dos envelopes 16/08/2.021, às 9h00 (horário de Brasília), no Palácio dos Pioneiros - sala de licitações, sito Avenida Expedição Roncador Xingu, 249 - centro - St. Xavantina. Os Interessados se dirigirem a Comissão de Licitações no endereço supracitado e/ou através do e-mail: licitacao@novaxavantina.mt.gov.br ou site: <https://www.novaxavantina.mt.gov.br/licitacoes/tomada-de-preco&ano=2021> ou ainda pelo telefone (66) 3438-3362.

Nova Xavantina - MT, 21 de julho de 2.021.

Marina Angélica Marca

Presidente da CPL

AVISO DE LICITAÇÃO - TOMADA DE PREÇOS Nº 002/2.021.

A PREFEITURA MUNICIPAL DE NOVA XAVANTINA - MT, torna público que fará realizar TOMADA DE PREÇOS - objeto a CONTRATAÇÃO DE EMPRESA ESPECIALIZADA PARA EXECUÇÃO DE OBRAS DE AMPLIAÇÃO DE BANHEIROS INFANTIS PARA FUTURA CRECHE DEUS É AMOR, CONFORME ESPECIFICAÇÕES DO PROJETO, MEMORIAL DESCRITIVO E PLANILHAS INTEGRANTES DO EDITAL, data de abertura

dos envelopes 11/08/2.021, às 9h00 (horário de Brasília), no Palácio dos Pioneiros - sala de licitações, sito Avenida Expedição Roncador Xingu, 249 - centro - St. Xavantina. Os Interessados se dirigirem a Comissão de Licitações no endereço supracitado e/ou através do e-mail: licitacao@novaxavantina.mt.gov.br ou site: <https://www.novaxavantina.mt.gov.br/licitacoes/tomada-de-preco&ano=2021> ou ainda pelo telefone (66) 3438-3362.

Nova Xavantina - MT, 21 de julho de 2.021.

Marina Angélica Marca

Presidente da CPL

RC PUBLICAÇÕES 66 9 9984-4633.

PREFEITURA MUNICIPAL DE PLANALTO DA SERRA

PREFEITURA MUNICIPAL DE PLANALTO DA SERRA

EXTRATO DE ADESÃO AO

PR PRESENCIAL Nº 082/2020.

ATA DE RP Nº 005/2021 - SOB GESTÃO

DA PREFEITURA MUNICIPAL DE NOVA XAVANTINA-MT.

OBJETO DA ATA: REGISTRO DE PREÇOS OBJETIVANDO A FUTURA E EVENTUAL AQUISIÇÃO DE GRAMA ESMERALDA - ZOYSIA JAPONESA PARA REVITALIZAÇÃO DA PRAÇA SÃO CARLOS DESTA MUNICÍPIO DE PLANALTO DA SERRA - MT, conforme condições e especificações constantes neste Termo de Referência. Data do aviso de intenção: 13/07/2021. Data da autorização do gestor 15/07/2021. Aceite da empresa RLS PAISAGISMO EIRELI, CNPJ 06.648.962/0001-05 em 15/07/2021. TOTAL GERAL ADERIDO: R\$ 63.000,00.

ANNIELY OLIVEIRA DOS SANTOS MARQUES - Pregoeira.

ASPLEMAT Publicações 65.3642-6515

PREFEITURA MUNICIPAL DE PONTES E LACERDA

PREFEITURA MUNICIPAL DE PONTES E LACERDA

RESULTADO PREGÃO PRESENCIAL N.065/2021-PMPL

REGISTRO DE PREÇOS - PROCESSO N.140/2021

OBJETO: CONTRATAÇÃO DE EMPRESA PARA PRESTAÇÃO SERVIÇOS PARA CONFECÇÃO DE FAIXAS, BANNER E ADESIVOS PARA ATENDER AS UNIDADES ADMINISTRATIVAS DO MUNICÍPIO DE PONTES E LACERDA. O Pregoeiro, regido pelo Decreto n. 004/2021 da Prefeitura Municipal de Pontes e Lacerda/MT, no uso de suas atribuições legais, torna público aos interessados que o PREGÃO PRESENCIAL N.º 065/2021, cujo certame se deu às 09h do dia 21/07/2021; sagrou vencedora a empresa RM DAS NEVES, vencedora dos itens 01,03 a 13, com valor total de R\$958.122,00 (novecentos e cinquenta e oito mil e cento e vinte e dois reais). Maiores informações fone 0xx65 3266-2534 ou site www.ponteslacerda.mt.gov.br.

Pontes e Lacerda/MT, 21 de julho de 2021.

Lucélia Martos Alves - Pregoeira

PREFEITURA MUNICIPAL DE PORTO ALEGRE DO NORTE

CONSÓRCIO INTERMUNICIPAL DE DESENVOLVIMENTO
ECONÔMICO, SOCIAL E AMBIENTAL DO NORTE ARAGUAIA.

TERMO DE RETIFICAÇÃO DE DISPENSA DE LICITAÇÃO

Dispensa de Licitação nº 014/2021

O Presidente do CIDESA-NA, Respaldo no artigo 24, inciso II, e § 1º, da Lei nº 8.666/93, e no Parecer Jurídico, ratifica a contratação direta, através de dispensa de licitação nº 014/2021, que tem como Objeto: AQUISIÇÃO DE ÓLEO LUBRIFICANTE PARA VEÍCULOS AUTOMOTORES.

Favorecido: PETROLEO QUERENCIA LTDA, inscrito no CNPJ: 04.338.339/0004-04.

Endereço: Estm Joatao km 01, s/n, Bairro Zona Rural, São Felix do Araguaia - MT.

Valor global: R\$ 7.592,06 (sete mil quinhentos e noventa e dois reais e seis centavos).

Ratifico a Dispensa de Licitação nº 014/2021 em consonância com a justificativa apresentada pelo Parecer Jurídico, nos termos do artigo 24 inciso II.

Porto Alegre do Norte - MT, 19 de Julho de 2021.

Daniel Rosa do Lago
Presidente do CIDESA-NA

PREFEITURA MUNICIPAL DE PORTO ESTRELA**AVISO DE LICITAÇÃO
PRORROGAÇÃO****TOMADA DE PREÇOS Nº 002/2021.**

A Prefeitura Municipal de PORTO ESTRELA/MT, por intermédio da sua Comissão Permanente de Licitação, nomeada pela portaria nº 019/2021, faz saber à todos os interessados que a TOMADA DE PREÇO, do tipo MENOR PREÇO POR LOTE, sob forma de EXECUÇÃO INDIRETA, em regime de EMPREITADA POR PREÇO GLOBAL, Objetivando a Contratação de Pessoa Jurídica do Ramo para Execução de Obra de Reforma e Ampliação na Escola Municipal Isabel dos Santos Faria e na Educação Infantil do Município de Porto Estrela - MT, foi PRORROGADA para o dia 09 de agosto de 2021, às 09:00 horas do horário local, no Departamento de Licitações da Prefeitura Municipal de Porto Estrela - MT. Considerando que a mesma aconteceria no dia 21 de julho de 2021, às 09:00h, no entanto foi constatado erro na planilha orçamentária, motivo da presente prorrogação, o edital completo, suas alterações e demais informações poderão ser obtido por meio do endereço eletrônico: www.portoestrela.mt.gov.br, ou através do Departamento de Licitações desta prefeitura, no horário de expediente. Porto Estrela - MT, 21 de julho de 2021.

LOURIVAL MAGALHÃES COSTA, Presidente CPL

K3 Publicações em Jornais - k3publicacao@gmail.com

PREFEITURA MUNICIPAL DE PRIMAVERA DO LESTE**TERMO DE SUSPENSÃO
TOMADA DE PREÇOS Nº015/2021
PROCESSO 780/2021**

A Prefeitura Municipal de Primavera do Leste, Estado de Mato Grosso, através da Comissão Permanente de Licitação, torna público para conhecimento dos interessados que fica SUSPENSO temporariamente a Tomada de Preços supramencionada, que tem por objeto a CONTRATAÇÃO DE EMPRESA ESPECIALIZADA PARA EXECUÇÃO DA OBRA DE CONSTRUÇÃO DE PRAÇA PÚBLICA NO BAIRRO JARDIM PADRE ONESTO COSTA, FORNECENDO OS MATERIAIS, MÃO DE OBRA, EQUIPAMENTOS, MAQUINÁRIOS E TUDO QUE SE FIZER NECESSÁRIO PARA A PERFEITA EXECUÇÃO DOS SERVIÇOS, CONFORME PROJETOS, MEMORIAL DESCRITIVO, EDITAL E SEUS ANEXOS., que ocorreria no dia 26/07/2021 às 07h30min, para análise de esclarecimentos apresentados. Tão logo a Administração responda os esclarecimentos apresentados, e altere o projeto ou retifique as planilhas, caso seja necessário, nova data será divulgada para o certame, através de publicação no site da Prefeitura Municipal de Primavera do Leste - <http://primaveradoleste.mt.gov.br/>, Ícone: "Empresas"- "Editais e Licitações" e demais meios previstos pela legislação. Outras informações poderão ser obtidas diretamente com a Comissão de Licitação da Prefeitura Municipal de Primavera do Leste/MT, no endereço Rua Maringá, 444, Centro, Primavera do Leste /MT, ou pelo e-mail licita3@pva.mt.gov.br. Primavera do Leste, 21 de julho de 2021.

Adriano Conceição de Paula, Presidente da CPL

K3 Publicações em Jornais - k3publicacao@gmail.com

PREFEITURA MUNICIPAL DE SANTA TEREZINHA**AVISO DE PRORROGAÇÃO DE ABERTURA DE LICITAÇÃO**

MODALIDADE: PREGÃO PRESENCIAL Nº 25/2021

TIPO: Menor Preço por Item

OBJETO: **AQUISIÇÃO DE EQUIPAMENTOS PARA FABRICAÇÃO DE TUBOS DE CONCRETO, PISO INTERTRAVADO PARA PAVIMENTAÇÃO E BLOCOS DE MEIO-FIO, FORMAS PARA BANCOS ORNAMENTAIS.**

A Prefeitura Municipal de Santa Terezinha- MT ora denominada licitadora, através de seu Pregoeiro, torna público a todos os interessados que o PREGÃO PRESENCIAL Nº 25/2021 com abertura marcada para o dia 21/07/2021 às 09:00 horas, fica PRORROGADA para o dia 03 de agosto de 2021 às 09:00 horas. Edital poderá ser solicitado no email: licitacaostz@gmail.com ou pelo telefone 663558-1414. MOTIVO: Por não comparecimento de empresas interessadas. Santa Terezinha-MT, 21 de julho de 2021. ADMILSON S.GOMES Pregoeiro Port: GP17/2021.

PREFEITURA MUNICIPAL DE SANTO ANTÔNIO DE LEVERGER

AVISO DE RESULTADO e JULGAMENTO PROCESSO ADMINISTRATIVO 034/2021 PREGÃO ELETRONICO N.º 003/2021 -SRP.O Município de Santo Antônio do Leverger, através da sua Pregoeira Oficial, torna público o RESULTADO do PREGÃO ELETRONICO -SRP Nº 003/2021 objeto "Registro de Preço para futura e eventual para AQUISIÇÃO DE RETRO-ESCAVADEIRA DE ACORDO O PLANO DE TRABALHO DO CONVENIO OGU MAPA nº 872869/2018 OPERAÇÃO nº 1056948-34/LAE nº12/2020/

PREFEITURA MUNICIPAL DE SANTO ANTONIO DE LEVERGER-MT, deveser fornecido conforme a necessidade da Secretaria Municipal de DESENVOLVIMENTO SUSTENTÁVEL, MEIO AMBIENTE E REGULARI-ZAÇÃO FUNDIÁRIA", observando as especificações contidas no termo de referencia do edital e anexos.Na sessão pública realizada no dia às 09h30min do dia 22 de junho de 2021. Sagrou vencedor na fase de lance a empresa EXTRA MAQUINAS S/A. inscrita no CNPJ: 19.293.041/0002-22 com o valor de R\$ 346.666,66 (trezentos e quarenta e seis mil e seiscentos e sessenta e seis reais e sessenta e seis centavos).O licitante abdicou do interesse de apresentar o recurso. Santo Antônio do Leverger - MT,22 de Junho de 2021.Lidiane Batista de RezendePregoeiraPort. 037/GP/2021

PREFEITURA MUNICIPAL DE SINOP**AVISO DE ADESÃO/CARONA
ADESAO Nº 014/2021**

A Prefeitura Municipal de Sinop reconhece a Adesão com fundamento no decreto 7.892/2013, para Contratação de empresa especializada na prestação de serviços de levantamento topográfico planialtimétrico cadastral, ensaios geotécnicos do sub-leito, ensaios para jazidas, e outros gastos para complementar a elaboração de projeto para ciclovia que interligará os 80 (oitenta) kms entre os municípios de Cláudia à Sinop, através da empresa **GEOQI CONSULTORIA E TECNOLOGIA LTDA** inscrita no CNPJ/MF Nº 24.604.722/0001-13, com sede à Avenida Historiador Rubens de Mendonça, nº 2254, Cond. American Busines, sala 504, Bosque da Saúde, no município de Cuiabá, Estado de Mato Grosso. Valor total: R\$ 29.182,50 (vinte e nove mil, cento e oitenta e dois reais e cinquenta centavos). De acordo com as justificativas da secretaria, sendo que foram obedecidas todas as formalidades legais, ratifico a adesão para a contratação mencionada.

Sinop/MT, 21 de Julho de 2021.

**PREFEITURA MUNICIPAL DE SINOP
ROBERTO DORNER
PREFEITO**

**AVISO DE RESULTADO DE LICITAÇÃO
PREGÃO PRESENCIAL Nº 021/2021**

A Prefeitura Municipal de Sinop/MT, em cumprimento ao inciso XII do art. 21 do Decreto Federal nº 3.555/2000, torna público o resultado do Pregão Presencial nº 021/2021, cujo objeto é a **Aquisição de Cascalho (solo laterítico estabilizado granulometricamente sem mistura) para execução de sub-base e base de pavimento asfáltico e manutenção de estradas rurais e vias urbanas não pavimentadas no município de Sinop/MT, para atender às necessidades da Secretaria Municipal de Obras, Viação e Serviços Urbanos. EMPRESA VENCEDORA: MINERAÇÃO BIANCHI EIRELI, CNPJ: 19.713.259/0001-08, ITEM: 01, 02, 03, 04, 05, 06, 011, 012, 013, 014.**

Sinop MT, 21 de Julho de 2021.

**VANUSA APARECIDA SERPA
Pregoeira
Portaria 056/2021**

PREFEITURA MUNICIPAL DE VALE DE SÃO DOMINGOS

SEGUNDO TERMO ADITIVO DO CONTRATO 48/2020, CONTRATANTE O MUNICIPIO DE VALE DE SÃO DOMINGOS/MT - CONTRATADA: NS CONSTRUTORA LTDA-ME, inscrita no CNPJ/MF sob o nº 14.039.081/0001-48. OBJETO: PRESTAÇÃO DE SERVIÇO DE REFORMA DA QUADRA POLIESPORTIVA DA ESCOLA MUNICIPAL PADRE NAZARENO LANCIOTTE LOCALIZADA NA COMUNIDADE ADRIANOPOLIS NESTE MUNICÍPIO DE VALE DE SÃO DOMINGOS/MT, conforme termo de convenio nº 0036/2020 entre a Secretaria de Estado de Educação e a Prefeitura Municipal de Vale de São Domingos-MT. Fica aditivo do valor do contrato de R\$ 30.320,53. Vale de São Domingos - MT, 21 de Julho de 2021. Geraldo Martins da Silva Prefeito Municipal.

TERCEIROS

Águas Cuiabá S/A - Concessionária de Serviços Públicos de Água e Esgoto, CNPJ nº 14.995.581/0001-53, torna público que requereu junto a SEMA - Secretaria Estadual de Meio Ambiente, a renovação da Licença de Operação Provisória LOP da ETE Residencial Esperança e da Fossa Maria Mota. Cuiabá/MT, 12 de julho de 2021.

Companhia de Desenvolvimento de Rondonópolis CODER - CNPJ: 03.940.848/0001-99

Torna público que requereu junto à Secretaria Estadual do Meio Ambiente, SEMA - MT, a Licença Prévia e Instalação para a atividade de Usina de Asfalto, a ser instalada na Rua Rio Claro nº 629, Bairro Distrito Industrial Fabrício Vetorasso Mendes, com área útil de 3.059,52 m², no Município de Rondonópolis - MT.

João Alvez Euzebio, portador do CPF: 569.575.801-72, residente na rodovia 364, km 08 +1,5km a direita, sem número zona rural de Juscimeira-MT, torna público que requereu a Secretaria de Meio Ambiente de Mato Grosso (SEMA-MT), autorização de perfuração e posterior outorga ou uso insignificante de recursos hídricos para um poço tubular profundo de 200m de profundidade, o poço será construído no endereço supra citado nas seguintes coordenadas geográficas: 16°6'49.36"S 54°51'45.45"O.

Nelson J Boton E Cia LTDA, portador do CNPJ: 00784256/0002-18, localizado na rodovia 364, km 177 sem número, bairro Prodoeste município de Pedra Preta-MT, torna público que requereu a Secretaria de Meio Ambiente de Mato Grosso (SEMA-MT), autorização de perfuração e posterior outorga ou uso insignificante de recursos hídricos para um poço tubular profundo de 80m de profundidade, o poço será construído no endereço supra citado nas seguintes coordenadas geográficas: 16°36'36.27"S 54°28'5.69"O.

ROSIMEIRE FONSECA TEODORO, portadora do CPF 345.615.521-20, torna público que requereu junto a Secretaria de Estado de Meio Ambiente - SEMA/MT o pedido de Licença para Restauração de Formação Campestre (Pastagens Plantadas e Nativas) na planície alagável do Pantanal nas coordenadas 17°19'14,24" de Latitude Sul e 55°04'29,68" de Longitude Oeste, Fazenda São José, na Rod. MT370, sentido Rondonópolis por 77 km, à esq. MT 471, por mais 5 km, entrada a direita por mais 41 km, Zona rural do município de Itiquira - MT.

MARFRIG GLOBAL FOODS S/A, CNPJ 03.853.896/0068-57, localizado à Alameda Julio Muller, 1650, Ala 02 Sala 02, Bairro Ponte Nova, no Município de Várzea Grande - MT, torna público que Requereu junto SEMA, a LP e LI, para implantação da nova Subestação de 138 kV, com área coberta de 163,50 m², e uma área delimitada para a subestação com solo natural com pedra brita de aproximadamente 4.065 m².

ASSOCIAÇÃO AGROLOGÍSTICA DE MATO GROSSO CNPJ: 18.715.101/0001-04 INSCRIÇÃO ESTADUAL: ISENTA Rua Mistral (Jardim Bom Clima) esquina com a Rua Alízios nº 332, Edifício The Point Smart Business (torre A) 7º Andar - Sala 711-A Bairro: Despraído Município de Cuiabá/Mato Grosso - CEP 78.048-222

EDITAL DE CONVOCAÇÃO 004/2021

O Diretor-Presidente através da Diretoria Executiva da Associação Agrologística de Mato Grosso, no uso de suas atribuições estatutárias, com base no Inciso XII do Artigo 29 do Estatuto Social, CONVOCA seus associados a participarem da Assembleia Geral Extraordinária, com a finalidade específica contida na letra "a" e "b" do Artigo 19, para o dia **30/07/2021 (trinta de julho de dois mil e vinte e um), sexta-feira, às 10:00h**, em primeira convocação, não podendo esta deliberar, sem a maioria absoluta dos associados, em segunda convocação, meia hora após a primeira, com no mínimo, 20% (vinte por cento) do número dos associados, conforme estabelecido no Parágrafo Único do Art. 59, do CC, a ser realizada através do aplicativo GOOGLE MEET, para deliberarem sob a seguinte ordem do dia:

1. Alteração Estatutária;
2. Outros assuntos.

Cuiabá/MT, 20 de julho de 2021.

LEONARDO TOMCZYK

Presidente da Associação

Associação Agrologística de Mato Grosso

GUILHERMINA FRANCISCA ASSUNÇÃO E SILVA, inscrita no CPF sob o nº. 452.921.831-72 torna público que requereu junto a Sema - Secretaria de Estado do Meio Ambiente Outorga de Direito de Uso da Água - Captação Subterrânea para o Poço Tubular situado na Fazenda Vista Alegre, Rodovia MT 373, Km 02, à esquerda, Zona Rural, município de Juscimeira - MT. A vazão do poço é de 55 m³/h e é utilizado para fins domésticos, piscicultura e dessedentação animal.

LUZ INDUSTRIA E COMERCIO DE VIDROS LTDA, inscrita no CPF sob o nº. 37.660.774/0001-59 torna público que requereu junto a Sema - Secretaria de Estado do Meio Ambiente Renovação de Outorga de Direito de Uso da Água - Captação Subterrânea para o Poço Tubular situado na Rua Alberto Saddi, nº. 1404, Distrito Industrial, município de Rondonópolis - MT. A vazão do poço é de 14,66 m³/h e é utilizado para fins domésticos e industrial.

GMP PARTICIPAÇÕES EMPRESARIAIS LTDA, empresa portadora do CNPJ nº 23.448.182/0001-63, torna público que requereu junto à SEMA-MT, a Licença Florestal - L.F. e o Plano de Manejo Florestal Sustentável - PMFS, com área de 156,0620 hectares da propriedade Fazenda Urupá, número de registro do SIMCAR nº MT27657/2017, localizada no município de Alta Floresta - MT. - *Ouro Verde Soluções Ambientais (66) 3521-2723*.

CALCÁRIO VALE DO ARAGUAIA S/A, CNPJ 05.872.541/0001-23, torna público que requereu à SEMA a Renovação de Outorga de Direito de Uso de Recursos Hídricos - referente a 2 Captações Subterrânea, Localizado na Faz CAVASA, Rod MT-326, Km 85, Zona Rural de Cocalinho/MT

A VOTORANTIM CIMENTOS S.A., CNPJ 01.637.895/0184-22 torna público que requereu à SEMA a Renovação de Outorga de Direito de Uso de Recursos Hídricos (para 5 poços). Localizado na Rod. MT 401 - Km 14,4, Fazenda Bela Vista, Zona Rural, Distrito do Aguaçu, Cuiabá/MT

LICENCIAMENTO AMBIENTAL

A empresa "AGRO BASE DISTRIBUIDORA DE ADITIVOS E LUBRIFICANTES EIRELI", inscrita no CNPJ sob nº 26.689.556/0001-20, torna público que requereu a Secretaria Municipal de Meio Ambiente (SMMA) de Lucas do Rio Verde/MT, a Licença Prévia (LP), Licença de Instalação (LI) e Licença de Operação (LO), para atividade de Comércio Atacadista de Lubrificantes, localizado na Av. Rio Grande do Sul, nº 1051 - S, Sala 03, Bairro: Menino Deus, no Município de Lucas do Rio Verde - MT. Não foi determinado Estudo de Impacto Ambiental.

LICENCIAMENTO AMBIENTAL

Torna-se Público a Empresa SOLUMAIS INDÚSTRIA E COMÉRCIO LTDA, inscrita no CNPJ 39.466.708/0001-78, localizado na Rua Porto Velho, nº 582 - N, Bairro: Industrial, Município de Lucas do Rio Verde - MT, que requereu junto a Secretaria Municipal de Meio Ambiente (SMMA) de Lucas do Rio Verde, a Licença Prévia (LP), Licença de Instalação (LI) e Licença de Operação (LO), para atividade de Fabricação de aditivos de uso industrial. Não foi determinado Estudo de Impacto Ambiental.

ALTERAÇÃO DE RAZÃO SOCIAL E LICENCIAMENTO AMBIENTAL

Torna-se Público, o pedido de Alteração de Razão Social da empresa SANTA INES ARMAZENS GERAIS LTDA-ME, inscrita no CNPJ 10.522.742/0001-30, para pessoa física JOSÉ CARLOS PEDRASSANI, inscrito no CPF: 446.912.970-49, da Renovação da Licença de Operação (LO), para atividade de Armazéns Gerais Emissão de Warrants, localizado na Rodovia Federal BR-163, Km 664, Zona Rural, Município de Lucas do Rio Verde - MT, requere junto a Secretaria Municipal de Meio Ambiente (SMMA) de Lucas do Rio Verde. Não foi determinado Estudo de Impacto Ambiental.

LICENCIAMENTO AMBIENTAL

A empresa "ESTEIO CONSTRUTORA E INCORPORADORA LTDA", inscrita no CNPJ sob o nº 34.987.182/0001-58, torna-se público, que requereu a Secretaria Municipal de Meio Ambiente (SMMA/LRV), as Licença Prévia (LP), Licença de Instalação (LI) e Licença de Operação (LO), para uma Edificação Residencial Multifamiliar, denominado "Residência Vista Bella", com 20 apartamentos, distribuídos entre 1 bloco com 10 pavimentos e 2 apartamentos por pavimento, localizado na Travessa Porto Rico, Lote 07 A - Quadra 23, Setor 36, Bairro Parque dos Buritis, no Município de Lucas do Rio Verde-MT. Não foi determinado Estudo de Impacto Ambiental.

AGROPECUARIA AGUA PRETA S/A - CNPJ: 78.459.310/0002-47, torna público que requereu a SEMA/MT, a Outorga de Agua Subterrânea de 04 (QUATRO) POÇOS TUBULARES, localizados na Fazenda Agua Preta, Zona Rural, no município de Cocalinho/MT, nas Coordenadas Geográficas: POÇO 01-14°02'37.2"S/51°28'59.2"O, POÇO 02-14°02'42.1"S/51°28'49.8"O, POÇO 03-14°02'44.4"S/51°28'48.1"O, POÇO 04-14°02'41.6"S/51°28'47.3"O.

Cooperativa Dos Extratores de Areia e Argila de Guarantã do Norte-Mt - COOPEAAGTA

CNPJ - Nº 07.212.773/0001-80 - NIRE 51.4.0000702-1

O diretor Presidente da Cooperativa dos Extratores de Areia e Argila de Guarantã do Norte-MT - COOPEAAGTA, no uso das atribuições que lhe confere o Estatuto Social, convoca os associados que nesta data são em número de 24 (vinte e quatro) associados em condições de votar, para se reunirem em Assembleia Geral Extraordinária, a realizar-se de acordo com os indicativos a seguir: DATA 02 de agosto de 2021

LOCAL - Rod BR 163 km 726 Setor Industrial, Guarantã do Norte-MT. - HORARIO: - As 17:00 (dezesete horas), em 1º convocação com a presença de 2/3 dos cooperados com direito a voto; ou as 18:00 (dezoito horas) em 2ª (segunda) convocação com a presença de metade mais um dos Cooperados com direito a voto, ou as 19:00 (dezenove horas) em 3ª (terceira) e última convocação com a presença de no mínimo 10 (dez) cooperados com direito a voto. ORDEM DO DIA:

- I. Alteração de endereço da cooperativa
- II. Eleição e posse do conselho de administração
- III. Eleição e posse do conselho fiscal.
- IV. Admissão e demissão de cooperados.
- V. Deliberação sobre a dívida apurada da cooperativa
- VI. Definição da taxa de administração.

SADI CAMIRAN - DIRETOR PRESIDENTE

GUSTAVO AUGUSTO BOSCOLI, CPF nº 044.171.891-45, torna público que requer junto a Secretaria de Estado de Meio Ambiente - SEMA - MT, a Licença Prévia, de Instalação e de Operação (LP, LI e LO), para a atividade de irrigação por pivô central, composta de 6 pivôs que irrigarão uma área total de 920 ha, localizados na Fazenda Rancho Alegre, Zona Rural, no município de Lucas do Rio Verde/MT.

MONT SERRAT EMPREENDIMENTOS IMOBILIÁRIOS LTDA- CNPJ:16.915.780/0001-30 Torna-se público que requereu à Secretaria de Estado de Meio Ambiente - SEMA/MT, a Renovação da Licença de Instalação para a atividade "Loteamento Mont Serrat" em zona urbana do município de Sorriso/MT

JARDIM OLÍMPIA III EMPREENDIMENTOS SPE LTDA - CNPJ nº 41.411.889/0001-87, Torna público que requereu junto a Secretaria Estadual de Meio Ambiente SEMA Alteração da Razão Social da Licença de Instalação da: AGROINSUMOS COMERCIAL AGRÍCOLA LTDA, Cnpj 02.072.608/0002-38 para: JARDIM OLÍMPIA III EMPREENDIMENTOS SPE LTDA, Cnpj nº 41.411.889/0001-87 Localizada na Rua Colonizador Enio Pipino, Setor Industrial Sul, município de Sinop - MT.

JARDIM OLÍMPIA II EMPREENDIMENTOS SPE LTDA - CNPJ nº 41.411.868/0001-61, Torna público que requereu junto a Secretaria Estadual de Meio Ambiente SEMA Alteração da Razão Social da Licença de Instalação da: AGROINSUMOS COMERCIAL AGRÍCOLA LTDA, Cnpj 02.072.608/0001-38 para: JARDIM OLÍMPIA II EMPREENDIMENTOS SPE LTDA, Cnpj nº 41.411.868/0001-61 Localizada na Rua Colonizador Enio Pipino, Setor Industrial Sul, município de Sinop - MT.

JOÃO ALBERTO WINK, CPF - 026.440.351-71 torna público que requereu da Secretaria de Estado do Meio Ambiente - SEMA, a alteração da Outorga do processo Nº 474965/2018 - o direito de uso da água para atividade de Irrigação, para equipamento do tipo "Pivô Central", com área total de 554,71 hectares, na Fazenda Certeza, com captação no Ribeirão Betis, Município de Querência - MT, Coordenadas da Sede: Latitude: 12º 24' 14,93" S e Long. 52º 15' 22,60"O.

GMAD CENTRO OESTE SUPRIMENTOS PARA MOVELARIA LDTA CNPJ 04.992.689/0001-39, torna público que requereu à Prefeitura Municipal de Cuiabá/MT por meio da Secretaria Municipal de Meio Ambiente e Desenvolvimento Urbano Sustentável - SMADESS a Licença Ambiental - Modalidade: Tipo de solicitação Licença Prévia, Licença de Instalação, Licença de Operação, para implantação de um galpão com estacionamento coberto, para atividade para estoque do seguimento de movelaria), localizada, Avenida Teles Pires, Bairro Grande Terceiro, Numero 806 no município de Cuiabá-MT.

PREFEITURA MUNICIPAL DE ALTO TAQUARI - CNPJ 01.362.680/0001-56, torna público que requereu a Secretaria de Estado do Meio Ambiente (SEMA/MT) em conformidade com o termo de referência padrão Nº 12 OUTORGA DE CAPTAÇÃO DE AGUA SUBTERRANEA para um poço tubular, com finalidade de uso no abastecimento público. O poço está inserido na coordenada geográfica PT 17°49'14,54"/53°16'46,01", no município de ALTO TAQUARI - MT.

Publicação solicitada pela empresa, PARECIS PERFURAÇÃO DE POÇOS E SONDAgens EIRELLI
Telefone:65 3624-1389

PUBLICAÇÕES

LG DA SILVA GAS E AGUA LTDA (KOSLOSKI GAS)_- CNPJ: 36.402.759/0001-48, localizado na R GRACILIANO RAMOS, Nº 1504, TAIAMA, pertencente ao município de Sorriso-MT, torna público que requereu junto a SAMA/SORRISO/MT, as Licenças Prévia, Licença de Instalação e Licença de Operação, com ramo de Atividade: **47.84-9-00 - Comércio varejista de gás liqüefeito de petróleo (GLP), 47.23-7-00 - Comércio varejista de bebidas; 47.89-0-99 - Comércio varejista de outros produtos não especificados anteriormente e MUDANÇA DE RAZÃO SOCIAL: de LF KOSLOSKI GAS E AGUA LTDA CNPJ: 36.402.759/0001-48 PARA LG DA SILVA GAS E AGUA LTDA (KOSLOSKI GAS)_- CNPJ: 36.402.759/0001-48**, não foi determinado EIA-RIMA.

VANDERLEI ANTUNES DOS SANTOS 02038557950- CNPJ: 42.580.295/0001-62, localizado na AV DOS UNIVERSITARIOS, Nº 1469, Bairro: SANTA CLARA, pertencente ao município de Sorriso-MT, torna público que requereu junto a SAMA/SORRISO/MT, as Licenças Prévia, Licença de Instalação de ampliação e a Licença de Operação, com ramo de Atividade: **45.20-0-05 - Serviços de lavagem, lubrificação e polimento de veículos automotores, e MUDANÇA DE RAZÃO SOCIAL: VANDERLEI ANTUNES DOS SANTOS - CPF: 020.385.579-50, para VANDERLEI ANTUNES DOS SANTOS 02038557950- CNPJ: 42.580.295/0001-62**, não foi determinado EIA-RIMA.

Cleiton Jarbas Valeis, CPF 163.751.811-00 torna público que requereu à Secretaria Estadual de Meio Ambiente Licença Ambiental - Modalidades: LICENÇA AMBIENTAL SIMPLIFICADA (LAS), para **RDR 34,5 kV Fazenda Arrozal**. - Município - Itiquira-MT

BANDEIRANTES INDÚSTRIA E COMÉRCIO DE MADEIRAS LTDA, empresa portadora do CNPJ nº: 42.456.796/0001-31, torna público que requereu junto à SEMA-MT, a **Alteração de Razão Social** com aproveitamento da **Licença de Operação - L.O. nº 323108/2020**, para atividade de serraria com desdobramento de madeira, localizada no município de Nova Bandeirantes - MT, não foi determinado EIA/RIMA. - **Ouro Verde Soluções Ambientais (66) 3521-2723**.

O Sr. JACIEL ANTONIO CAPELIN, pessoa física, devidamente inscrito no CPF sob nº 020.141.541-04. Torna público que requereu perante a SEMA Secretaria Estadual de Meio Ambiente do estado de Mato Grosso, a outorga de captação de água superficial para irrigação por aspersão móvel do tipo pivô central no córrego sem denominação, afluente do Rio Arinos, na Fazenda Pantanal, município de Juara estado de Mato Grosso.

O Sr. Celio Silva Lemos, pessoa física, devidamente inscrito no CPF sob nº 272.236.718-15. Torna público que requereu perante a SEMA Secretaria Estadual de Meio Ambiente do estado de Mato Grosso, a outorga de captação de água superficial para irrigação por aspersão móvel do tipo pivô central no Rio Galera, Bacia hidrográfica do Guaporé, na Fazenda Galera, município de Conquista D'oeste estado de Mato Grosso.

A Sra. Celi Silva Lemos, pessoa física, devidamente inscrito no CPF sob nº 560.957.408-00. Torna público que requereu perante a SEMA Secretaria Estadual de Meio Ambiente do estado de Mato Grosso, a outorga de captação de água superficial para irrigação por aspersão móvel do tipo pivô central no Rio Galera, Bacia hidrográfica do Guaporé, na Fazenda Galera, município de Conquista D'oeste estado de Mato Grosso.

A Sra. Ceila Silva Lemos, pessoa física, devidamente inscrito no CPF sob nº 705.101.308-44. Torna público que requereu perante a SEMA Secretaria Estadual de Meio Ambiente do estado de Mato Grosso, a outorga de captação de água superficial para irrigação por aspersão móvel do tipo pivô central no Rio Galera, Bacia hidrográfica do Guaporé, na Fazenda Galera, município de Conquista D'oeste estado de Mato Grosso.

O Sr. Cesio Silva Lemos, pessoa física, devidamente inscrito no CPF sob nº 705.426.278-68. Torna público que requereu perante a SEMA Secretaria Estadual de Meio Ambiente do estado de Mato Grosso, a outorga de captação de água superficial para irrigação por aspersão móvel do tipo pivô central no Rio Galera, Bacia hidrográfica do Guaporé, na Fazenda Galera, município de Conquista D'oeste estado de Mato Grosso.

AVICO AGROINDUSTRIAL E AVÍCOLA CENTROESTE S.A.
CNPJ/MF No 01.624.146/0001-70
NIRE No 51.3.0000638.3
Companhia Fechada

CONVOCAÇÃO

São convocados os Senhores Acionistas a se reunirem em **Assembleia Geral Extraordinária**, que realizará no dia **09 de agosto de 2021, as 10h**, sito a **Rua 7 nº.238, Bairro Anchieta, na Cidade de Barra do Garças, Estado de Mato Grosso**, CEP-78.601-000, a fim de deliberarem sobre a Ordem do dia a saber: **a) A Eleição da nova composição do Conselho de Administração;** b) Destituir o Atual Conselho de Administração; c) Deliberar a elaboração do Boletim de Subscrição de Ações pela Transferência; d) Transferência de ações da acionista Patricia Cristina de Carvalho Salazar; e) Transferência de ações do acionista Milton Alberto Ferreira; f) Transferência de ações do acionista Antônio Marcos Gularte.

PATRICIA CRISTINA DE CARVALHO SALAZAR
A Administração.

A **FARIAS ANDRADE, CNPJ nº 37.989.725/0001-64**, torna público que requereu junto à SEMATIC - Secretaria Municipal do Meio Ambiente, Turismo, Indústria e Comércio a Licença Prévia (LP) Licença de Instalação (LI) e Licença de Operação (LO): na Rua Dr. Sebastião Paulo da Silva, nº573, Centro, CEP: 78.325-000, localizada no município de Aripuanã/MT, para a atividade de Serviços de diagnóstico por imagem com uso de radiação ionizante, exceto tomografia.

ASPLEMAT Publicações 65.3642-6515

Bruno Gasparin Manzano 02806075122, CNPJ nº 17.046.679/0001-52, torna público que requereu junto à SEMATIC - Secretaria Municipal do Meio Ambiente, Turismo, Indústria e Comércio a Licença Prévia (LP) Licença de Instalação (LI) e Licença de Operação (LO): na Av. Osmar Demeneck, nº41, Cidade Alta, CEP: 78.325-000, localizada no município de Aripuanã/MT, para a atividade de Serviços de usinagem, tornearia e solda.

ASPLEMAT Publicações 65.3642-6515

Walid Khaled Omais, CPF: 353.822.441-20 torna público que requereu à Prefeitura Municipal de Cuiabá/MT por meio da Secretaria Municipal de Meio Ambiente e Desenvolvimento Urbano Sustentável - SMADESS a Licença Ambiental -Modalidade: Licença Prévia, Licença de Instalação, Licença de Operação, para atividade de Edifício de salas comerciais, localizada na Avenida General Mello, nº 252, bairro Dom Aquino, município de Cuiabá -MT.

ASPLEMAT Publicações 65.3642-6515

A empresa Rio Da Mata Indústria e Comércio De Produtos Florestais, Agrícolas e Reflorestamento LTDA-ME, inscrita no CNPJ Nº 00.780.925/0001-00 e Inscrição estadual Nº 13.165.822-0, localizada na Rua Avenida Airton Senna nº 2037, São José Operário, no Município de Alta Floresta - MT torna-se público que requereu junto a SECMA-MT, a Licença Prévia, Licença de Instalação e Licença de Operação, para a atividade de Armazéns gerais para depósito de produtos não perigosos. Não foi determinado EIA-RIMA.

SIM SERVIÇOS DE DIAGNOSTICO POR IMAGEM LTDA, CNPJ nº 37.043.788/0001-23, torna público que requereu junto à SEMATIC - Secretaria Municipal do Meio Ambiente, Turismo, Indústria e Comércio a Licença Prévia (LP) Licença de Instalação (LI) e Licença de Operação (LO): na Avenida Francisco Romoaldo Barroso, s/n, Centro, CEP: 78.325-000, localizada no município de Aripuanã/MT, para a atividade de Serviços de diagnóstico por imagem com uso de radiação ionizante, exceto tomografia.

ASPLEMAT Publicações 65.3642-6515

A **Primus Incorporação e Construção LTDA, CNPJ. 00.826.313/0001-01**, torna público que requereu à Secretaria de Estado de Meio Ambiente de Mato Grosso - SEMA/MT, a solicitação da Licença Prévia - LP para a PCH Canamã, a ser construída no Rio Canamã, no limite entre os municípios de Aripuanã e Juruena, no Noroeste do estado de Mato Grosso.

ASPLEMAT Publicações 65.3642-6515

A empresa **PANIFICADORA E CONFEITARIA HOMEM DO PÃO LTDA**, inscrita no CNPJ: **42.695.167/0001-64**, localizada na Rua Matrinxã, nº 2669 SW, bairro Cidezal II em **Sapezal/MT**, torna público que requereu junto ao departamento de meio ambiente da Prefeitura Municipal de Sapezal/MT, as Licenças Prévia LP, Licença de Instalação LI e Licença de Operação LO, para a atividade Fabricação de produtos de padaria, confeitaria e pastelaria, biscoitos, bolachas e massas alimentícias.

O empreendimento **W DA SILVA CRESCENCIO TRANSPORTES EIRELI ME** sob CNPJ 22.398.425/0001 - 33 torna público que requereu à Secretaria de Estado de Meio Ambiente - Modalidade: LICENÇA AMBIENTAL SIMPLIFICADA - LAS para a atividade de Transporte rodoviário de produtos perigosos no Estado de Mato Grosso.

Paulo Emir Lauxen inscrito no CPF sob o nº 272.440.670-20 Proprietário do Lote 77/B, com inscrição estadual nº 13.252.430-9 situada na Estrada Clotilde S/N, Lote 77/B, Gleba Celeste, Bairro Lídia - Sinop MT, Torna público que requereu perante a Secretaria Municipal de Meio Ambiente e Desenvolvimento Sustentável a licença prévia, de instalação e Operação para Atividade de Armazéns Gerais nesta propriedade.

M.S. COMERCIAL AGRICOLA LTDA, CNPJ: 17.854.745/0001-10, torna público que requereu junto a Secretaria de Meio Ambiente e Desenvolvimento Sustentável de Sinop - MT - SAMA: a **RENOVAÇÃO** da Licença de Operação (LO), para a atividade de: 46.83-4-00 - Comércio atacadista de defensivos agrícolas, adubos, fertilizantes e corretivos do solo. Endereço: Rua João Pedro Moreira de Carvalho, nº 3534, Bairro Setor Industrial. Não foi determinado EIA/RIMA. (Engº Florestal Ane C. Barceli 66-999766751).

PLASNORTE COMERCIO DE EMBALAGENS EIRELI, CNPJ: 26.660.719/0001-42, torna público que requereu junto a Secretaria Municipal de Meio Ambiente e Desenvolvimento Sustentável do Município de Sinop-MT, a Licença Prévia - LP, Licença de Instalação - LI e Licença de Operação - LO para **Fabricação de embalagens de material plástico**, localizado na Avenida Integração, número 6865, Sala A, Lic Norte, município de Sinop/MT. Não EIA/RIMA.

FERTILIZANTES TOCANTINS S/A, CNPJ 05.571.228/0007-40, torna público que requereu junto a SEMA-MT, a Licença Ambiental Simplificada - LAS, para atividade de fabricação de adubos e fertilizantes, situado na Rodovia MT 423, s/n, Lote 93-2-Gleba A, Bairro Lídia, no município de Sinop/MT. (GUARA CONSULTORIA LTDA - 66.9.8111.5993)

BETA AMBIENTAL LTDA, CNPJ: 24.303.231/0001-32, Instalada na Rua do Amor 152, JD Gramado, SINOP MT, torna público que requereu a Secretaria de Estado de Meio Ambiente do Mato Grosso (SEMA), o pedido de Licença por Adesão e Compromisso (LAC), para atividade de coleta e transporte de resíduos sólidos urbanos domiciliares e do comércio.

CARLOS HENRIQUE BARBOSA, CNPJ 12.413.342/0001-12, torna público que requereu junto a Secretaria Municipal de Agricultura e Meio Ambiente - SAMA a **Licença Prévia (LP), Licença de Instalação (LI) e Licença de Operação (LO)** para a atividade de Reparação e manutenção de computadores e de equipamentos periféricos, localizado na Avenida Blumenau Sul, 3304, Centro Norte, município de Sorriso/MT. Coordenadas geográficas: 12°32'28,98"S 55°43'22,10"W. Não foi determinado o EIA-RIMA.

ROGERIO JUNIO DE MEDEIROS GOBIS EIREL, CNPJ 08.675.524/0001-94, torna público que requereu junto a SAMA/SORRISO/MT a **Renovação da Licença de Operação (LO)** para atividades de Serviços de manutenção e reparação elétrica de veículos automotores, localizada na Rua dos Antúrios, N 2020, Distrito Boa Esperança, Município de Sorriso/MT, não foi determinado EIA-RIMA. (TOP PROJETOS 3544-0266)

ROGERIO JUNIO DE MEDEIROS GOBIS EIREL, CNPJ 08.675.524/0001-94, torna público que requereu junto a SAMA/SORRISO/MT a **Renovação da Licença de Operação (LO)** para atividades de Serviços de manutenção e reparação elétrica de veículos automotores, localizada na Rua dos Antúrios, N 2020, Distrito Boa Esperança, Município de Sorriso/MT, não foi determinado EIA-RIMA. (TOP PROJETOS 3544-0266)

RC PUBLICAÇÕES 66 9 9984-4633.

Adari Antonio de Almeida torna público que requereu à Secretaria Municipal de Meio Ambiente e Desenvolvimento Urbano-SMADES, Licença Ambiental-Modalidade: Adequação Ambiental-LP, LI, LO, localizado na Rua Desembargador Trigo de Loureiro 295 Araés. Município de Cuiabá/MT

SERVIÇO AUTÔNOMO DE ÁGUA E ESGOTO IPIRANGA DO NORTE - MT RESULTADO DO PREGÃO PRESENCIAL 001/2021

A Comissão de Pregão da Prefeitura Municipal de Ipiranga do Norte do Estado de Mato Grosso, através de sua Pregoeira, no uso de suas atribuições, torna público o vencedor do Pregão Presencial n.º 001/2021, referente à "Registro de Preços para Futura e Eventual Contratação de empresa especializada (laboratório) para a execução de serviços de análises Físico - Químicas, Microbiológicas e Agrotóxicas em Amostras de Água", a seguinte empresa: 1) CONTROL ANÁLISES DE ÁGUA E EFLUENTES LTDA - EPP, devidamente inscrita no CNPJ sob o n.º 14.936.584/0001-16, localizada na Rua 37, Esquina com a Rua 45, n.º 09, Quadra 100, Bairro Santa Cruz II, na cidade de Cuiabá - MT, CEP: 78.077-035, vencedora da presente licitação com valor global de R\$ 34.760,00 (Trinta e Quatro Mil, Setecentos e Sessenta Reais).

Ipiranga do Norte - MT, 21 de Julho de 2021.

ANE KELLY RIBEIRO PITTERI, Pregoeira Municipal

K3 Publicações em Jornais - k3publicacao@gmail.com

PODER JUDICIÁRIO**TRIBUNAL DE JUSTIÇA**

TRIBUNAL DE JUSTIÇA DO ESTADO DE MATO GROSSO
AVISO DE ABERTURA DE LICITAÇÃO
Pregão Eletrônico n. 29/2021
CIA 0024076-76.2021.8.11.0000

A Presidente do Tribunal de Justiça, por intermédio de seu Pregoeiro Oficial, nomeado pela **Portaria nº 574/2021- DA - DJE-MT nº 11004**, comunica aos interessados que será ABERTA a Sessão Pública do **PREGÃO ELETRÔNICO Nº 29/2021 - CIA 0024076-76.2021.8.11.0000**, no dia **5 de agosto de 2021**, às 10h30 - horário de BRASÍLIA-DF, no site do Governo Federal www.comprasgovernamentais.gov.br. Objeto: "Registro de preços para contratação de empresas para eventual aquisição parcelada CAMA BELICHE, COLCHÃO SOLTEIRO, FOGÃO SEMI-INDUSTRIAL OU INDUSTRIAL COM 04 QUEIMADORES E FORNO, JABRA, POLTRONA, PURIFICADOR DE AR E REFRIGERADOR, para atender as necessidades do Poder Judiciário do Estado do Mato Grosso, conforme condições, quantidades e exigências estabelecidas neste instrumento. Visa o atendimento de todas as Unidades do Tribunal de Justiça, para além do atendimento dos novos prédios com previsão de inauguração das Comarcas de Várzea Grande, Juizado Especial Unificado, bem como a ampliação das construções já existente".

Os interessados no Edital poderão adquiri-lo nos sites: www.comprasgovernamentais.gov.br e www.tjmt.jus.br/licitacao.

Qualquer informação deverá ser solicitada pelo e-mail: delson.silva@tjmt.jus.br.

Cuiabá, 21 de julho de 2021.

Ivone Regina Marca
 Diretora do Departamento Administrativo

TRIBUNAL DE JUSTIÇA DO ESTADO DE MATO GROSSO
AVISO ABERTURA DE LICITAÇÃO
CONCORRÊNCIA PÚBLICA N. 01/2021
CIA 0745111-80.2019.8.11.0013

A Presidente do Tribunal de Justiça, por intermédio da Comissão Permanente de Licitação, nomeada pela Portaria n. 41/2020-PRES-C.ADM - DJE nº. 10.661, de 22/01/2020, comunicam aos interessados que será ABERTA a Sessão Pública da **CONCORRÊNCIA PÚBLICA N. 01/2021 - CIA 0745111-80.2019.8.11.0013**, no dia **26 de agosto de 2021, às 14h30** - Horário Local - Cuiabá/MT, na sala de Licitações - Prédio da TI - Tribunal de Justiça - Centro Político Administrativo - Rua C, S/N - Cuiabá/MT. Objeto: "Contratação de empresa especializada em obras e serviços de engenharia para reforma e ampliação do Fórum da Comarca de Pontes e Lacerda, conforme condições, quantidades e exigências estabelecidas no Edital e seus anexos".

Os interessados no Edital poderão adquiri-lo no site: www.tjmt.jus.br/licitacao

Qualquer informação deverá ser solicitada pelo e-mail: cpl@tjmt.jus.br

Cuiabá, 21 de julho de 2021.

Fernando Davoli Batista
 Gerente de Licitações

TRIBUNAL DE JUSTIÇA DO ESTADO DE MATO GROSSO
AVISO ABERTURA DE LICITAÇÃO
TOMADA DE PREÇOS N. 02/2021
0016313-24.2021.8.11.0000

A Presidente do Tribunal de Justiça, por intermédio da Comissão Permanente de Licitação, nomeada pela Portaria n. 41/2020-PRES-C.ADM - DJE nº. 10.661, de 22/01/2020, comunicam aos interessados que será ABERTA a Sessão Pública da **TOMADA DE PREÇOS N. 02/2021 - CIA 0016313-24.2021.8.11.0000**, no dia **24 de agosto de 2021**, às 09h30 - Horário Local - Cuiabá/MT, na sala virtual - conforme link disponibilizado no portal: www.tjmt.jus.br/licitacao, terá início a sessão, prosseguindo-se com o credenciamento dos participantes e a abertura dos envelopes contendo a documentação de habilitação e a realização de consulta "on line" ao SICAF. Objeto: "Contratação de empresa especializada para aquisição

e instalação de elevador com adequação da infraestrutura do edifício do Fórum da Comarca de Barra do Garças para receber os equipamentos, conforme condições, quantidades e exigências estabelecidas no Edital e seus anexos".

Os interessados no Edital poderão adquiri-lo no site: www.tjmt.jus.br/licitacao

Qualquer informação deverá ser solicitada pelo e-mail: cpl@tjmt.jus.br

Cuiabá, 21 de julho de 2021.

Fernando Davoli Batista
 Gerente de Licitações

EDITAIS

Calendário Eleitoral para Nova Diretoria do Sindicato dos Empregados dos Conselhos e Ordens de Fiscalização e Entidades Afins do Exercício Profissional do Estado de Mato Grosso - SINDIFISC-MT - Gestão 2021/2024.

15/07 a 26/07/2021	Inscrição de chapas (com início às 13:00 horas e encerramento às 17:00 horas, com sorteio da ordem de relação das chapas nas cédulas às 18:00 horas)
27/07/2021	Análise dos registros de chapas com registros deferidos e/ou indeferidos, abrir prazo para chapa indeferidos em 72 horas,
02/08/2021	Prazo para análise do recurso de chapas indeferidos, até 2 dias
05/08/2021	Prazo para substituir membro da chapa indeferido pela Comissão, até 2 dias
10/08/2021	Resultado das chapas inscritas
11/08/2021	Publicação de Chapa Habilitada no Diário Oficial
12/08/2021	Prazo para impugnação de chapa habilitada, até 72 horas.
17/08/2021	Análise do recurso de impugnação, até 72 horas
23/08/2021	Resultado do resultado do pedido de impugnação.
30/08/2021	Despachos das cédulas para Eleição por Correspondência para os eleitores fora sede de trabalho e fora município Sede do Sindicato (protocolo/Correio)
08/09/2021	Início da Eleição da Nova Diretoria da SINDIFISC-MT nas Regionais por correspondência
10/09/2021	Despacho das cédulas já votadas para Sede-SINDIFISC-MT(Cuiabá/MT)
13/09 a 16/09/2021	Recebimento dos votos por correspondência das Regionais pela Comissão Eleitoral do SINDIFISC-MT
17/09/2021	Início da Eleição da Nova Diretoria do SINDIFISC-MT(Sede), início 10:00 hr término 16:00 hr.
21/09/2021	Divulgação do Resultado Oficial da Apuração Eleitoral Pleito Triênio 2021/2024-SINDIFISC-MT
17/09/2021	Prazo para recurso do Resultado Oficial da Eleição, até 72 horas.
22/09/2021	Publicação Final do recurso sobre Resultado Final Eleitoral-Triênio 2021-2024
30/09/2021	POSSE DA NOVA DIRETORIA DO SINDIFISC/MT

Edgard Pereira dos Santos
 Presidente da Comissão Eleitoral

O GOVERNO DE MT ESTÁ CREDENCIANDO EMPRESAS PARA FORNECIMENTO DE ASSISTÊNCIA HOSPITALAR E ASSISTÊNCIA AMBULATORIAL DE MÉDIA E ALTA COMPLEXIDADE.

SE SUA EMPRESA TEM INTERESSE EM ATENDER
AS DEMANDAS HOSPITALARES OU AMBULATORIAIS
DA SECRETARIA DE ESTADO DE SAÚDE, ACESSE:

[SAUDE.MT.GOV.BR/EDITAL](https://saude.mt.gov.br/edital)





- **Você nunca vai achar alguém como eu, ele me disse.**

- **Ainda bem. Por isso, eu descobri como há gente boa no mundo.**



Se você passa por isso ou conhece alguém que passa, não se cale. Precisamos conversar sobre violência doméstica e como superá-la.

**NÃO
CALE.
FALE.**



Governo de
**Mato
Grosso**

Violência contra a mulher é crime. Denuncie. Ligue **180**.



Governo do Estado de Mato Grosso
Secretaria de Estado de Planejamento e Gestão

**SUPERINTENDÊNCIA DA IMPRENSA OFICIAL DO
ESTADO DE MATO GROSSO**

CENTRO POLÍTICO ADMINISTRATIVO
Rua Júlio Domingos de Campos
CEP 78050-970 - Cuiabá - Mato Grosso
CNPJ(MF) 03.507.415/0004-97

www.iomat.mt.gov.br
Acesse o portal E-Mato Grosso
www.mt.gov.br

ORIENTAÇÃO PARA PUBLICAÇÃO

De acordo com a Instrução Normativa nº 005/2008 do Diário Oficial de 27 de maio de 2008, as matérias deverão ser enviadas pelo sistema IOMATNET e no balcão da IOMAT, pessoalmente, em Pen Drive, CD-ROM ou através do correio eletrônico, publica@iomat.mt.gov.br, até as 16:00hs.

Os arquivos deverão ser em extensão .rtf, .doc ou .docx

ATENDIMENTO EXTERNO

De acordo com a Portaria nº 030/2019/SEPLAG do Diário Oficial de 05 de Abril de 2019, o atendimento é de Segunda à Sexta-feira, das 08:00hs às 12:00hs e 13:00hs às 17:00hs.

(65) 3613-8000

HINO NACIONAL

Letra de Joaquim Osório Duque Estrada e música de Francisco Manoel da Silva

Ouviram do Ipiranga as margens plácidas
De um povo heróico o brado retumbante,
E o sol da Liberdade, em raios fúlgidos,
Brilhou no céu da Pátria nesse instante.

Se o penhor dessa igualdade
Consequimos conquistar com braço forte,
Em teu seio, ó Liberdade,
Desafia o nosso peito a própria morte!

Ó Pátria amada, Idolatrada, Salve! Salve!

Brasil, um sonho intenso, um raio vívido
De amor e de esperança à terra desce,
Se em teu formoso céu, risonho e límpido,
A imagem do Cruzeiro resplandece.

Gigante pela própria natureza,
És belo, és forte, impávido colosso,
E o teu futuro espelha essa grandeza

Terra adorada, Entre outras mil,
És tu, Brasil, Ó Pátria amada!
Dos filhos deste solo és mãe gentil,
Pátria amada, Brasil!

Deitado eternamente em berço esplêndido,
Ao som do mar e à luz do céu profundo,
Fulguras, ó Brasil, florão da América,
Iluminado ao sol do Novo Mundo!

Do que a terra mais garrida
Teus risonhos, lindos campos têm mais flores;
"Nossos bosques têm mais vida",
"Nossa vida" no teu seio "mais amores".

Ó Pátria amada, Idolatrada, Salve! Salve!

Brasil, de amor eterno seja símbolo
O lábaro que ostentas estrelado,
E diga o verde-louro desta fâmula
Paz no futuro e glória no passado.

Mas, se ergues da justiça a clava forte,
Verás que um filho teu não foge à luta,
Nem teme, quem te adora, a própria morte!

Terra adorada Entre outras mil,
És tu, Brasil, Ó Pátria amada!

Dos filhos deste solo és mãe gentil,
Pátria amada,
Brasil!

HINO DE MATO GROSSO

Decreto Nº 208 de 05 de setembro de 1983

Letra de Dom Francisco de Aquino Corrêa e música do maestro Emílio Heine

Limitando, qual novo colosso,
O ocidente do imenso Brasil,
Eis aqui, sempre em flor, Mato Grosso,
Nosso berço glorioso e gentil!

Eis a terra das minas faiscantes,
Eldorado como outros não há
Que o valor de imortais bandeirantes
Conquistou ao feroz Paiaguás!

Salve, terra de amor, terra do ouro,
Que sonhara Moreira Cabral!
Chova o céu dos seus dons o tesouro
Sobre ti, bela terra natal!

Terra noiva do Sol! Linda terra!
A quem lá, do teu céu todo azul,
Beija, ardente, o astro louro, na serra
E abençoa o Cruzeiro do Sul!

No teu verde planalto escampado,
E nos teus pantanais como o mar,
Vive solto aos milhões, o teu gado,
Em mimosas pastagens sem par!

Salve, terra de amor, terra do ouro,
Que sonhara Moreira Cabral!
Chova o céu dos seus dons o tesouro
Sobre ti, bela terra natal!

Hévea fina, erva-mate preciosa,
Palmas mil, são teus ricos florões;
E da fauna e da flora o índio goza,
A opulência em teus virgens sertões.

O diamante sorri nas grupiarias
Dos teus rios que jorram, a flux.
A hulha branca das águas tão claras,
Em cascatas de força e de luz!

Salve, terra de amor, terra do ouro,
Que sonhara Moreira Cabral!
Chova o céu dos seus dons o tesouro
Sobre ti, bela terra natal!

Dos teus bravos a glória se expande
De Dourados até Corumbá,
O ouro deu-te renome tão grande,
Porém mais nosso amor te dará!

Ouve, pois, nossas juras solenes
De fazermos em paz e união,
Teu progresso imortal como a fênix
Que ainda timbra o teu nobre brasão!

Salve, terra de amor, terra de ouro,
Que sonhara Moreira Cabral!
Chova o céu dos seus dons o tesouro
Sobre ti, bela terra natal!

HINO À BANDEIRA DE MATO GROSSO

Letra e música dos autores: Abel Santos Anjos Filho, Tânia Domingos do Nascimento e Hudson C. Rocha

"Uma radiante estrela exalta o céu anil
Fulgura na imensidão do meu Brasil
Constelação de áurea cultura e glórias mil
Do bravo heróico bandeirante varonil
Que descobrindo a extensa mata sobranceira
Do Centro Oeste, imensa gleba brasileira
Trouxe esperança à juventude altaneira
Delimitando a esfera verde da bandeira.

Erga aos céus oh! estandarte
De amor e união
Mato Grosso feliz
Do Brasil é o verde coração.
Belo pendão que ostenta o branco da pureza
Losango lar da paz e feminil grandeza.
Teu manto azul é o céu que encobre a natureza
De um Mato Grosso emoldurado de beleza.

No céu estampas o matiz patriarcal
E ao Sol fulguras belo esplêndido ideal
Na Terra semeando a paz universal
Para colhermos um futuro sem igual.
Erga aos céus oh! estandarte
De amor e união
Mato Grosso feliz
Do Brasil é o verde coração".