

DIÁRIO OFICIAL



do Estado de Mato Grosso ANO CXXXI - CUIABÁ segunda-feira, 02 de Agosto de 2021 Nº 28.054

PODER EXECUTIVO

DECRETO

DECRETO Nº 1.042, DE 30 DE JULHO DE 2021.

Concede a Medalha Mérito Engenheiro Domingos Iglesias Valério às personalidades civis e Militares que menciona

O GOVERNADOR DO ESTADO DE MATO GROSSO, no uso das atribuições que lhe confere o artigo 66, inciso III, da Constituição Estadual e considerando o disposto no Art. 3º, §§ 1º, 2º e 3º do decreto nº 593, de 11 de agosto de 2020, e tendo em vista o que consta no Processo nº 305254/2021,

DECRETA:

Art. 1º Fica concedida a Medalha "Mérito Engenheiro Domingos Iglesias Valério", por **relevantes serviços prestados ao Sistema Estadual de Proteção e Defesa Civil**, aos cidadãos e cidadãs adiante nominados:

| | |
|--|---|
| -Anildo Cesário Correa | Secretário Adj de Adm Sistêmica da Casa Civil |
| -André Alencar | Coordenador de Emergência na Agência Humanitária da Igreja Adventista do Sétimo Dia |
| -Anita Marcondes Schulze | Assessora Técnica da SAAS/Casa Civil |
| -Antônio Marcos Rachid Jaudy | Chefe de Gabinete da Vice-Governadoria |
| -Carlos Eduardo Pinheiro da Silva - Cel PM | Subchefe do EMG da PMMT |

| | |
|---|---|
| -Christiane Caetano Rodrigues | Superintendente do Polo Socioambiental SESC Pantanal |
| -Claudia Cristina Ferraz de Sousa | Secretária Adj. de Ação Governamental da Casa Civil |
| -Edvaldo Dorneles | Agente de Defesa Civil |
| -Elizeu Francisco Do Nascimento | Deputado Estadual |
| -Erika Cristina Soares Silva | Coordenadora de Logística Humanitária da Defesa Civil |
| -Fernando Duarte Santana - Ten Cel BM | Comandante da 5ª CIBM |
| -João Jose de Matos | Deputado Estadual |
| -João Paulo Nunes de Queiroz - Ten Cel BM | Comandante Regional Bombeiro Militar I |
| -Jordan Espíndola dos Santos - Ten Cel PM | Secretário-Chefe de Gabinete do Governador |
| -José Antônio dos Santos Filho | Coordenador de NUPDEC |
| -Juscieri Rodrigues Marques - Ten Cel BM | Comandante do BEA/CBMMT |
| -Luiz Carlos Santos Silva | Agente Voluntário de Defesa Civil |
| -Marco Rogério Martins Araújo | Agente Voluntário de Defesa Civil |
| -Maria Madalena de Souza Santos | Agente Voluntária de Defesa Civil |
| -Maxwilly Valberts da Silva | Agente de Defesa Civil |
| -Moisés dos Santos | Prefeito Municipal de Juscimeira-MT |
| -Neusa Arenhart | Coordenadora de Fauna e Recursos Pesqueiros da SEMA |
| -Otair Rodrigues Rondon Filho | Assessor Especial da Casa Civil |
| -Raimundo Rosa dos Santos Filho | Agente de Defesa Civil |
| -Raul Santos Costa Neto | Presidente Sindicato Rural de Poconé-MT |
| -Ricardo Antônio Bezerra Costa | Comandante-Geral Adjunto do CBMMT |
| -Roque Cezar Macedo Junior- 1º Sgt BM | Gerente de Resposta da Defesa Civil |
| -Tayro Roger Santos Queiroz- 3º Sgt BM | Assessor Técnico da Defesa Civil |
| -Thiago Castellan Ribeiro | Prefeito Municipal de Santa Terezinha-MT |
| -Vanessa Conceição Pinheiro | Superintendente de Orçamento e Finanças Casa Civil |

GOVERNO DO ESTADO DE MATO GROSSO

SEPLAG
SECRETARIA DE ESTADO DE
PLANEJAMENTO E GESTÃO

IOMAT
SUPERINTENDÊNCIA DA IMPRENSA
OFICIAL DO ESTADO DE MATO GROSSO

CENTRO POLÍTICO ADMINISTRATIVO
Rua Júlio Domingos de Campos
CEP 78050-970 Cuiabá - Mato Grosso
CNPJ(MF) 03.507.415/0004-97
FONE: (65) 3613-8000

E-mail:
publica@iomat.mt.gov.br

Visite nosso Portal: www.iomat.mt.gov.br
Acesse o Portal E-Mato Grosso www.mt.gov.br

Mauro Mendes Ferreira
Governador do Estado

Otaviano Olavo Pivetta
Vice-Governador

| | |
|--|---|
| Secretário-Chefe da Casa Civil | Mauro Carvalho Junior |
| Secretário-Chefe de Gabinete do Governador | Jordan Espíndola dos Santos |
| Secretário de Estado de Agricultura Familiar | Silvano Ferreira do Amaral |
| Secretária de Estado de Assistência Social e Cidadania | Rosamaria Ferreira de Carvalho |
| Secretário de Estado de Ciência, Tecnologia e Inovação | Nilton Borges Borgato |
| Secretário de Estado de Cultura, Esporte e Lazer | Alberto Machado |
| Secretário de Estado de Desenvolvimento Econômico | Cesar Alberto Miranda Lima dos Santos Costa |
| Secretário de Estado de Educação | Alan Resende Porto |
| Secretário de Estado de Fazenda | Rogério Luiz Gallo |
| Secretário de Estado de Infraestrutura e Logística | Marcelo de Oliveira e Silva |
| Secretária de Estado de Meio Ambiente | Mauren Lazzaretti |
| Secretário de Estado de Planejamento e Gestão | Basilio Bezerra Guimarães dos Santos |
| Secretário de Estado de Saúde | Gilberto Gomes de Figueiredo |
| Secretário de Estado de Segurança Pública | Alexandre Bustamante dos Santos |
| Secretária de Estado de Comunicação | Laice Souza Aiza de Oliveira |
| Procurador-Geral do Estado | Francisco de Assis da Silva Lopes |
| Secretário Controlador-Geral do Estado | Emerson Hideki Hayashida |

Art. 2º Este Decreto entra em vigor na data de sua publicação.

Palácio Paiaguás, em Cuiabá, 30 de julho de 2021, 200º da Independência e 133º da República.



MAURO MENDES
Governador do Estado



MAURO CARVALHO JÚNIOR
Secretário-Chefe da Casa Civil

DECRETO Nº 1.043, DE 30 DE JULHO DE 2021.

Declara de utilidade pública, para fins de desapropriação, a área de terras que menciona.

O GOVERNADOR DO ESTADO DE MATO GROSSO, no uso de suas atribuições legais que lhe confere o artigo 66, inciso III da Constituição do Estado e,

Considerando o que dispõe o artigo 5º, inciso XXIV, da Constituição da República e o artigo 5º, alínea "i", do Decreto-lei nº 3.365, de 21 de junho de 1941;

Considerando o disposto no Processo Administrativo nº 449307/2019.

DECRETA:

Art.1º Fica declarada de utilidade pública, para fins de desapropriação em favor do Estado de Mato Grosso, a ser processada de forma amigável ou contenciosa, e afetação para atividades rodoviárias, com a construção de ponte de concreto sobre o Rio das Mortes na MT-326, entre os Municípios de Nova Nazaré/MT e Cocalinho/MT, a área de terras abaixo descrita:

-Caminhamento: Inicia-se a descrição deste perímetro no Ponto P.1, de coordenadas E = 424838,0461 m e N = 8442473,3996 m, até o Ponto P.2, de coordenadas E = 424832,5809m e N= 8442433,7615m, seguindo até o Ponto P.3, de coordenadas E = 425057,4890m e N = 8442402,7515m, até o Ponto P.4, de coordenadas E= 425062,9542m e N= 8442442,3896m, retornando ao Ponto P.1 de coordenadas E = 424838,0461 m e N = 8442473,3996 m, situado na margem direita do leito do Rio das Mortes.

Parágrafo único Ficam também incluídas, para efeitos previstos no presente Decreto, as benfeitorias existentes na área desapropriada.

Art. 2º A área acima descrita será destinada à construção de ponte de concreto sobre o Rio das Mortes na Rodovia MT-326, entre os Municípios de Nova Nazaré/MT e Cocalinho/MT (Código PT2504), constante do Instrumento Contratual nº 299/2013.

Art. 3º A área a ser desapropriada e respectivas benfeitorias foram avaliadas pela Secretaria de Estado de Infraestrutura e Logística - SINFRA, por meio do Laudo de Avaliação constante do Processo Administrativo nº 449307/2019, no valor total de R\$ 915.714,05 (novecentos e quinze mil setecentos e quatorze reais e cinco centavos).

Art. 4º A efetivação da desapropriação decorrente deste Decreto se dará com a seguinte dotação orçamentária: Unidade Orçamentária 25101 - Secretaria de Estado de Infraestrutura e Logística - SINFRA; Projeto Atividade: 1283 (Obras de Arte Especiais); Região: 0400 - LESTE; Natureza da Despesa: 44.90; Elemento: 61; Fonte: 196.

Art. 5º A presente desapropriação é declarada de caráter urgente, com efeito de imediata imissão na posse do imóvel, nos termos do artigo 15 do Decreto nº 3.365, de 21 de julho de 1941, modificado pela Lei nº 2.786, de 21 de maio de 1956.

Art.6º Competem à Secretaria de Estado de Infraestrutura e Logística - SINFRA e à Procuradoria Geral do Estado de Mato Grosso a realização de todos os atos necessários à execução deste Decreto.

Art. 7º Este Decreto entra em vigor na data de sua publicação, revogando-se as disposições em contrário.

Palácio Paiaguás, em Cuiabá, 30 de julho de 2021, 200º da Independência e 133º da República.



MAURO MENDES
Governador do Estado



MAURO CARVALHO JÚNIOR
Secretário-Chefe da Casa Civil



MARCELO DE OLIVEIRA E SILVA
Secretário de Estado de Infraestrutura e Logística

DESPACHO DO GOVERNADOR

PROCESSO Nº: 447486/2020 (PGENET. 2021.02.1481)

APENSOS Nº: 500619/2020; 140253/2021

INTERESSADOS: SANDRO ROGÉRIO ARRUDA; e CORPO DE BOMBEIROS MILITAR.

ASSUNTO: EXTRATO DE PEDIDO DE RECONSIDERAÇÃO

O GOVERNADOR DO ESTADO DE MATO GROSSO, no uso de suas atribuições legais, diante do Pedido de Reconsideração interposto por TC BM SANDRO ROGÉRIO ARRUDA, RESOLVE: 1. Acolher as recomendações da Procuradoria Geral do Estado e **INDEFERIR** o pedido formulado por SANDRO ROGÉRIO ARRUDA para colocar o Cel BM VANDERLEI BONOTO CANTE a condição de excedente; e 2. Determinar que se notifique o interessado e seu defensor, se houver, pessoalmente, enviando-lhes o inteiro teor dessa decisão. Em seguida, cientifique o Corpo De Bombeiros Militar.

Cumpra-se.

Palácio Paiaguás, em Cuiabá, 30 de julho de 2021.



MAURO MENDES
Governador do Estado

PROCESSO Nº: 584843/2018 (PGENET 2019.02.9822).

APENSO Nº: 433287/2014; 329709/2020.

INTERESSADOS: GISLAINE CORDEIRO DO AMARAL; PERÍCIA OFICIAL E IDENTIFICAÇÃO TÉCNICA-POLITEC.

ASSUNTO: EXTRATO DE DECISÃO EM DE PEDIDO DE RECONSIDERAÇÃO

O GOVERNADOR DO ESTADO DE MATO GROSSO, no uso de suas atribuições legais, diante do Processo Administrativo Disciplinar instaurado em desfavor da servidora **GISLAINE CORDEIRO DO AMARAL**, matrícula funcional nº 94588, RESOLVE: 1. Acolher as recomendações da Procuradoria Geral do Estado e **NEGAR PROVIMENTO** ao Pedido de Reconsideração, uma vez que não foi uma condenação, mas uma determinação para abertura de processo administrativo para ressarcimento ao erário; 2. Determinar que se notifique a interessada e seu defensor, se houver, pessoalmente, enviando-lhes o inteiro teor dessa decisão. Em seguida, cientifique a Perícia Oficial e Identificação Técnica (POLITEC).

Cumpra-se.

Palácio Paiaguás, em Cuiabá, 30 de julho de 2021.



MAURO MENDES
Governador do Estado

PROCESSO Nº: 610408/2017.
 APENSOS Nº: 671022/2017.
 INTERESSADOS: SECRETARIA DE ESTADO DE INFRAESTRUTURA E LOGÍSTICA - SINFRA; A.I FERNANDES SERVIÇOS DE ENGENHARIA EIRELLI - EPP.
 ASSUNTO: EXTRATO DE DECISÃO EM RECURSO ADMINISTRATIVO

O GOVERNADOR DO ESTADO DE MATO GROSSO, no uso de suas atribuições legais, diante do Recurso Administrativo interposto por A.I FERNANDES SERVIÇOS DE ENGENHARIA EIRELLI - EPP, CNPJ nº 24.683.120/0001-07, RESOLVE: 1. ACOLHER as recomendações da Procuradoria-Geral do Estado e NEGAR PROVIMENTO ao Recurso Administrativo Interposto; 2. MANTER as sanções de multano valor total de R\$ 10.000,00 (dez mil reais), notificação para pagamento de R\$ 114.776,04 (cento e quatorze mil, setecentos e setenta e seis reais e quatro centavos), relativos ao prejuízo causados ao Estado, e a suspensão temporária da empresa de participar de licitação e o impedimento de contratar com a Administração Pública pelo prazo de 1 (um) ano, impostas em desfavor da empresa A.I FERNANDES SERVIÇOS DE ENGENHARIA EIRELLI - EPP, CNPJ nº 24.683.120/0001-07; 3. DETERMINAR que se notifique a interessada e seu defensor, pessoalmente, enviando-lhes o inteiro teor desta decisão. Em seguida, cientifique à Secretaria de Estado de Infraestrutura e Logística - SINFRA.

Palácio Paiaguás, em Cuiabá, 30 de julho de 2021.



MAURO MENDES
Governador do Estado

PROCESSO Nº: 611946/2018 (PGENET 2020.02.003254).
 APENSO Nº: 68326/2015; 202758/2017; 381821/2018; 319783/2020.
 INTERESSADOS: MARCINO BENEDITO DE OLIVEIRA; SECRETARIA DE ESTADO DE EDUCAÇÃO (SEDUC).
 ASSUNTO: EXTRATO DE PEDIDO DE RECONSIDERAÇÃO

O GOVERNADOR DO ESTADO DE MATO GROSSO, no uso de suas atribuições legais, diante do Processo Administrativo Disciplinar instaurado em desfavor do servidor MARCINO BENEDITO DE OLIVEIRA, matrícula nº 85800, RESOLVE: 1. Acolher as recomendações da Procuradoria Geral do Estado e DAR PROVIMENTO ao Pedido de Reconsideração, no sentido de manter a cumulação de 1 (um) cargo de Professor com o de Técnico em Radiologia; 2. Determinar que se notifique a interessada e seu defensor, se houver, pessoalmente, enviando-lhes o inteiro teor dessa decisão. Em seguida, cientifique à Secretaria de Estado de Educação-SEDUC.

Cumpra-se.

Palácio Paiaguás, em Cuiabá, 30 de julho de 2021.



MAURO MENDES
Governador do Estado

PROCESSO Nº: 252904/2019 (PGENET 2020.02.005014)
 APENSOS Nº: 584007/2016; 34554/2021
 INTERESSADOS: CLÉZIO ANDRE GOMES DE OLIVEIRA; SECRETARIA DE ESTADO DE EDUCAÇÃO (SEDUC)
 ASSUNTO: EXTRATO DE PEDIDO DE RECONSIDERAÇÃO

O GOVERNADOR DO ESTADO DE MATO GROSSO, no uso de suas atribuições legais, diante do Processo Administrativo Disciplinar instaurado em desfavor do servidor CLÉZIO ANDRE GOMES DE OLIVEIRA, matrícula funcional nº 90970, RESOLVE: 1. Acolher as recomendações da Procuradoria Geral do Estado e NEGAR PROVIMENTO ao Pedido de Reconsideração, ante a impossibilidade de se acumular os cargos de Investigador de Polícia e de Professor, conforme orientação jurisprudencial do Tribunal de Justiça de Mato Grosso e do Supremo Tribunal Federal; 2. Determinar que se notifique o interessado e seu defensor, se houver, pessoalmente, enviando-lhes o inteiro teor dessa decisão. Em seguida, cientifique-se a Secretaria de Estado de Educação (SEDUC).

Cumpra-se.

Palácio Paiaguás, em Cuiabá, 30 de julho de 2021.



MAURO MENDES
Governador do Estado

PROCESSO Nº: 201570/2017
 APENSOS Nº: 243814/2020; 214091/2020; 17724/2020; 328276/2019; 251680/2019; 140314/2019; 232605/2019; 201570/2017; 10755/2017; 639244/2016; 625634/2016
 INTERESSADOS: LAURÊNIO LOPES VALDERRAMAS; SECRETARIA DE ESTADO DE FAZENDA - SEFAZ;
 ASSUNTO: EXTRATO DE DECISÃO EM PEDIDO DE REINTEGRAÇÃO À FUNÇÃO PÚBLICA.

O GOVERNADOR DO ESTADO DE MATO GROSSO, no uso de suas atribuições legais, diante do Pedido de Reintegração ao cargo público, interposto por LAURÊNIO LOPES VALDERRAMAS, RG nº 1046430-8, inscrito no CPF/MF 044.143.208-52, RESOLVE: 1. Acolher as recomendações da Procuradoria Geral do Estado em **NÃO CONHECER** ao pedido de reintegração a função pública formulado por LAURÊNIO LOPES VALDERRAMAS, visto que esse já obteve provimento útil na decisão judicial proferida nos autos nº 1001678-29.2020.8.11.0041, já cumprida por meio do ato governamental nº 7.956/2020; e 2. Determinar que se notifique o interessado e seu defensor, se houver, pessoalmente, enviando-lhes o inteiro teor desta decisão. Em seguida, cientifique-se a Secretaria de Estado de Fazenda - SEFAZ e a Secretaria de Estado de Planejamento e Gestão - SEPLAG.

Cumpra-se.

Palácio Paiaguás, em Cuiabá, 30 de julho de 2021.



MAURO MENDES
Governador do Estado

PROCESSO Nº: 342658/2011 (8 VOLUMES)
 APENSOS Nº: 564233/2014; 584815/2014; 598933/2014; 249553/2015; 130885/2019; 116850/2021; 116864/2021; 116881/2021;
 INTERESSADOS: HAIRTON BORGES JUNIOR; e SECRETARIA DE ESTADO DE SEGURANÇA PÚBLICA
 ASSUNTO: EXTRATO DE DECISÃO EM PEDIDO DE REVISÃO

O GOVERNADOR DO ESTADO DE MATO GROSSO, no uso de suas atribuições legais, diante do Pedido de Revisão interposto por HAIRTON BORGES JUNIOR, ex investigador da Polícia Civil da Polícia Judiciária Civil do Estado de Mato Grosso, portador da carteira de identidade PJC/MT nº 775726 e inscrito no CPF sob nº 594.006.331-49, em face de decisão governamental que o demitiu do cargo público., RESOLVE: 1. Acolher as recomendações exaradas pela Procuradoria-Geral do Estado (Parecer nº 420/SGACI/2021), e 2. NEGAR PROVIMENTO ao pedido de revisão, com fulcro no artigo 289, incisos I e II da Lei Complementar nº 407/2010. 3. Determinar que se notifique o interessado e seu defensor, pessoalmente, enviando-lhes o inteiro teor dessa decisão. Em seguida, cientifique a Secretaria de Estado de Segurança Pública (SESP).

Cumpra-se.

Palácio Paiaguás, em Cuiabá, 30 de julho de 2021.



MAURO MENDES
Governador do Estado

SECRETARIAS**SECRETARIA DE ESTADO DA CASA CIVIL****PORTARIA Nº 071/2021/CASACIVIL**

Designa servidores para atuarem como gestor, fiscais e suplentes do Contrato da Casa Civil.

O SECRETÁRIO ADJUNTO DE ADMINISTRAÇÃO SISTÊMICA DA CASA CIVIL no uso das atribuições legais que lhe confere o artigo 71, IV, da Constituição Estadual e do artigo 3º da Lei Complementar 612 de 28/01/2019, que dispõe sobre a Organização Administrativa do Poder Executivo Estadual, o Decreto Estadual nº 840 de 10/02/2017 e pela Portaria nº 100/2020/CASA CIVIL.

Considerando a necessidade de alterar os servidores responsáveis pelas fiscalizações dos contratos administrativos;

RESOLVE:

Art. 1º. Determina a alteração dos Fiscais dos Contratos, designando os servidores abaixo descritos para assumirem as referidas funções, sem prejuízo de suas atribuições:

| CONTRATO | CREDOR | OBJETO | GESTOR DO CONTRATO SUBSTITUTO | GESTOR DO CONTRATO SUBSTITUÍDO | FISCAL SUBSTITUTO | SUPLENTE FISCAL SUBSTITUTO | FISCAL SUBSTITUÍDO | SUPLENTE DE FISCAL SUBSTITUÍTO |
|--------------|----------|-------------------------------------|---|--|--|---|---|--|
| 027/2020/CCV | CADERODE | AQUISIÇÃO DE MOBILIÁRIO CORPORATIVO | PHÉLIPE MARCEL SILVA DE CAMPOS Matricula: 228846 | ADRIANO DE SOUZA MORAES Matricula: 205805 | MARCELO HENRIQUE MARQUES DA LUZ Matricula: 204271 | REGINA APAECIDA DE AAUJO AMORIM Matricula: 50362 | IGOR ANTONIO SILVA DE OLIVEIRA Matricula: 298536 | KESLEY BORGES DE LIMA Matricula: 257373 |

Art.2º Esta portaria entra em vigor na data da sua publicação.

Art.3º Ficam revogadas as disposições em contrário.

REGISTRA-SE. PUBLICA-SE E CUMPRÁ-SE.

Cuiabá/MT, 29 de julho de 2021.

ANILDO CESARIO CORREA
SECRETÁRIO ADJUNTO DE ADMINISTRAÇÃO SISTÊMICA
CASA CIVIL
(original assinado)

O GOVERNO DE MT ESTÁ CREDENCIANDO EMPRESAS PARA FORNECIMENTO DE ASSISTÊNCIA HOSPITALAR E ASSISTÊNCIA AMBULATORIAL DE MÉDIA E ALTA COMPLEXIDADE.

SE SUA EMPRESA TEM INTERESSE EM ATENDER AS DEMANDAS HOSPITALARES OU AMBULATORIAIS DA SECRETARIA DE ESTADO DE SAÚDE, [ACESSE SAUDE.MT.GOV.BR/EDITAL](https://acesse.saude.mt.gov.br/edital)



SEPLAG

SECRETARIA DE ESTADO DE PLANEJAMENTO E GESTÃO

EXTRATO DO TERMO DE CONVÊNIO DE CONSIGNAÇÃO Nº 031/2021 - SEPLAG/MT

CONSIGNANTE: ESTADO DE MATO GROSSO, POR INTERMÉDIO DA SECRETARIA DE ESTADO DE PLANEJAMENTO E GESTÃO.

CONSIGNATÁRIA: ASSOCIAÇÃO DOS OFICIAIS DA POLICIA MILITAR EST MATO GROSSO.

OBJETO: Autorização de consignações em folha de pagamento em favor da ASSOCIAÇÃO DOS OFICIAIS DA POLICIA MILITAR EST MATO GROSSO, inscrito no CNPJ sob o nº 00.333.815/0001-92, para consignação de mensalidades instituídas para o seu custeio e quitação de convênios disponibilizados a seus associados para aquisição de bens e serviços, obedecendo ao teor do Decreto nº 691 de 12 de setembro de 2016, suas alterações posteriores e demais dispositivos legais atinentes à matéria.

VIGÊNCIA: 26/07/2021 a 25/07/2022

BASÍLIO BEZERRA GUIMARÃES DOS SANTOS
Secretário de Estado de Planejamento e Gestão
CONSIGNANTE

RUBIA FERNANDA DINIZ ROBSON SANTOS DE SIQUEIRA
Presidente
CONSIGNATÁRIA

CGE

CONTROLADORIA GERAL DO ESTADO

EXTRATO DO 5º TERMO ADITIVO AO CONTRATO ADM. Nº 010/2018/CGE/MT

- I. **CONTRATANTE:** CONTROLADORIA GERAL DO ESTADO
- II. **CONTRATADA:** MEDEIROS E CURVO LTDA
- III. **OBJETO:** Prorrogar a vigência contratual para mais 12 (doze) meses que passará de **24/07/2021 a 23/07/2022**, ficando o posto de limpeza, asseio e conservação, conforme repactuação no valor de R\$ 3.649,01 (três mil seiscentos e quarenta e nove reais e um centavo) e o posto de copeira no valor de R\$ 3.780,38 (três mil setecentos e oitenta reais e trinta e oito centavos), considerando o desconto oferecido pela contratada; o valor global anual do contrato será alterado para R\$ 264.305,18 (duzentos e sessenta e quatro mil, trezentos e cinco reais e dezoito centavos) e tudo em conformidade com o **processo n.º 204371/2021/CGE/MT**.
- IV. **VALOR:** R\$ 264.305,18 (duzentos e sessenta e quatro mil, trezentos e cinco reais e dezoito centavos).
- V. **DOT. ORÇAMENTÁRIA:** Proj/Ativ. 2007, Natureza de Despesa: 3390.3700 fonte 100.
- VI. **FUNDAMENTAÇÃO LEGAL:** Contrato Administrativo n. 010/2018/CGE/MT e a nos moldes do artigo 57, inciso II, da Lei 8.666/93 e suas alterações.
- VII. **ASSINAM:** Em Cuiabá-MT, 23 de julho de 2021. **JOSÉ ALVES PEREIRA FILHO** - Secretário Controlador Geral do Estado - Contratante e **MARIA APARECIDA CURVO** - Contratado.

EMERSON HIDEKI HAYASHIDA
Secretário Controlador-Geral do Estado

PORTARIA Nº165/2021/CGE-COR

O SECRETÁRIO CONTROLADOR-GERAL DO ESTADO e o SECRETÁRIO DE ESTADO DE INFRAESTRUTURA E LOGÍSTICA no uso das atribuições que lhe são conferidas pelo artigo 52 da Constituição Estadual e pelos artigos 3º da Lei Complementar n. 550/2014, e em razão da competência que lhes é atribuída pelos artigos 18, 33 e 34 da Lei Complementar n. 550/2014 e pelo artigo 8º da Lei Complementar nº 12.846/2013 e parágrafo segundo do artigo 6º do Decreto n. 522/2016.

RESOLVEM:

Art. 1º Retificarem parte a PORTARIA Nº 154/2021/CGE-COR publicada no Diário Oficial do Estado n. 28.049 de 26/07/2021, páginas 5;

Onde se lê: "inscrito no CNPJ sob o n. 15.753.791/0001-31"

Leia-se: "inscrito no CNPJ sob o n. 15.753.794/0001-31"

Onde se lê: "(CNPJ n. 01.469.055/0001-90), pessoa jurídica de direito privado, inscrita no CNPJ sob o n. 36.892.271/0001-46"

Leia-se: "pessoa jurídica de direito priva, inscrita no CNPJ n. 01.649.055/0001-90".

Art. 2º Os demais artigos permanecem inalterados.

Art. 3º Esta portaria entra em vigor na data de sua publicação.

REGISTRADA E PUBLICADA, CUMpra-SE.

Cuiabá-MT, 30 de julho de 2021.

José Alves Pereira Filho
Secretário Controlador-Geral do Estado
em substituição legal

Marcelo de Oliveira e Filho
Secretário de Estado de Infraestrutura e
Logística

PORTARIA Nº 166/2021/CGE-COR/SEPLAG

O SECRETÁRIO CONTROLADOR-GERAL DO ESTADO e o SECRETÁRIO DE ESTADO DE PLANEJAMENTO E GESTÃO no uso das atribuições que lhe são conferidas pelo artigo 52 da Constituição Estadual e pelo artigo 3º da Lei Complementar n. 550/2014, e em razão da competência que lhes é atribuída pelos artigos 18, 33 e 34 da Lei Complementar n. 550/2014 e pelo artigo 8º da Lei Complementar nº 12.846/2013 e parágrafo segundo do artigo 6º do Decreto n. 522/2016.

Considerando os Processos Administrativos de Responsabilização de Pessoa Jurídica (PAR) de protocolo n. 383146/2016, de 04/08/2016, instaurado por meio da Portaria n. 235/2016/CGE-COR/SEGES;

Considerando o Princípio da Independência entre as Instâncias penal, civil e administrativa e o Princípio do Contraditório e da Ampla Defesa;

Considerando as informações nos autos dos processos e nos termos da decisão proferida;

RESOLVEM:

Art. 1º APLICAR ao Consórcio Prova Prática de Direção Veicular - PPDV, pessoa jurídica de direito privado, inscrito no CNPJ sob o n. 20.349.033/0001-59 e às pessoas de suas consorciadas, a pena de **multa administrativa** no valor de R\$ 19.968.000,00 (dezenove milhões, novecentos e sessenta e oito mil), a pena de **publicação extraordinária** da decisão condenatória e pena de **declaração de inidoneidade** para licitar ou contratar com a Administração Pública por 02(dois) anos e enquanto perdurarem os motivos determinantes da punição ou até que seja promovida a reabilitação perante a própria autoridade que aplicou a penalidade, que será concedida sempre que o contratado ressarcir a Administração pelos prejuízos resultantes e após decorrido o prazo de 02(dois) anos, por praticar os atos lesivos previstos nos incisos II e alíneas "a", "c" e "d" do inciso IV, todos do artigo 5º da Lei n. 12.846/2013 e nos incisos II e III do artigo 88 da Lei n. 8666/1993 e **determinar** a restituição do valor dos prejuízos causados ao Poder Executivo Estadual;

Art. 2º APLICAR à Empresa Pegasus Web Serviços de Informática ME, pessoa jurídica de direito privado, inscrita no CNPJ sob o n. 33.668.567/0001-90 a pena de **publicação extraordinária da decisão** condenatória e a pena de **impedimento de licitar e contratar** com a União, Estados, Distrito Federal ou Municípios e o **descredenciamento** do sistema de cadastramento de fornecedores do Estado de Mato Grosso (SIAG/MT) pelo prazo de 5 (cinco) anos, por comportar-se de modo inidôneo e ter praticado os atos lesivos previstos no inciso artigo 7º da Lei n. 10.520/2002 e no inciso II e alíneas "a", "c" e "d" do inciso IV, todos do artigo 5º da Lei n. 12.846/2013.

Art. 3º Esta portaria entra em vigor a partir de sua publicação.
Cuiabá-MT, 30 de julho de 2021.

JOSÉ ALVES PEREIRA FILHO
Secretário-Controlador Geral do
Estado em substituição legal

BASILIO BEZERRA GUIMARÃES DOS
SANTOS
Secretário de Estado de Planejamento e
Gestão

SEFAZ

SECRETARIA DE ESTADO DE FAZENDA

COORDENADORIA DE ORÇAMENTO - COOC/SOFC - SAAF/SEFAZ
EXTRATO DO TERMO DE COOPERAÇÃO Nº 0370/2021/SAAF/SEFAZ

COOPERANTE: O ESTADO DE MATO GROSSO, por intermédio da SECRETARIA DE ESTADO DE FAZENDA - SEFAZ.

COOPERADO: SECRETARIA DE ESTADO DE INFRAESTRUTURA E LOGÍSTICA/MT - CNPJ: 03.507.415/0022-79

PROTOCOLO: 248351/2021

OBJETO: Conjugação de esforços para Execução da Reforma e Ampliação do Complexo I da Sede da SEFAZ - MT

VIGÊNCIA: 30 (Trinta) meses contados a partir da assinatura. Data da assinatura: 01/07/2021

ASSINAM: pelo Cooperante, Rogério Luiz Gallo - Secretário de Estado de Fazenda e, pelo Cooperado - Marcelo de Oliveira e Silva - Secretário de Estado de Infraestrutura e Logística.

Secretaria Adjunta da Receita Pública - SARP

Superintendência de Fiscalização - SUFIS

Coordenadoria de Fiscalização de Indústria e Agronegócios - CFIA

| RAZÃO SOCIAL | INSCRIÇÃO ESTADUAL-CPF | COMUNICADO DE AUTUAÇÃO FISCAL | E PROCESS | NAI |
|------------------------------|------------------------|-------------------------------|--------------|-------------------|
| ARISMAR PESSOAS DA CRUZ LIMA | 690.413.771-15 | 319861/1760/39/2021 | 5911711/2021 | 51731005342021160 |

FTE: Ana Lucia Vieira Estrela

A Coordenadoria de Fiscalização de Indústria e Agronegócios - CFIA, por esta publicação de

Edital de Notificação, científica o(s) contribuinte(s) da emissão da(s) Notificação(ões), conforme relação acima. O(s) contribuinte(s) acima mencionados poderá(ão) tomar(em) conhecimento dessa(s) pendência(s) junto à SEFAZ-MT, por meio de acesso ao Portal da SEFAZ-MT

(www.sefaz.mt.gov.br), no Menu "Serviços", na Pasta de Consulta "Notificação-e", onde deverão ser informados: 1) o número da Notificação; 2) o número do CNPJ/CPF do

Contribuinte; 3) o código verificador (o qual deve ser solicitado por E-mail em notifica.ouvidoria@sefaz.mt.gov.br, que será enviado somente para o endereço eletrônico da empresa cadastrado na SEFAZ-MT).

EDITAL DE INTIMAÇÃO/SNE: Sistema de Notificação Eletrônica:

A CMTE - Coordenadoria de Monitoramento Eletrônico, por intermédio desta publicação do Edital de Notificação, considera que fica (m) notificado (s) o (s) contribuinte (s) abaixo mencionado (s) a tomar (em) conhecimento de pendência (s) junto à SEFAZ-MT. O detalhamento desta (s) pendência (s) poderá ser verificado por meio de acesso ao Portal da SEFAZ-MT (www5.sefaz.mt.gov.br), no Menu "Serviços", na Pasta "Consulta de Notificação-e", onde deverão ser informados:

1) o número completo da Notificação;
2) o número do CNPJ/CPF do Contribuinte;
3) o código verificador (o qual deve ser solicitado pelo **SEFAZ PARA VOCÊ**, que é um portal de Serviços Fazendários disponibilizado aos contribuintes pessoa física ou jurídica - Os procedimentos necessários para solicitação no SEFAZ PARA VOCÊ encontram-se disponíveis em <http://www5.sefaz.mt.gov.br/-/6461989-codigo-verificador>).

| CONTRIBUINTE | CNPJ/CPF | Nº NOTIFICAÇÃO |
|--|--------------------|------------------|
| C B L PESSOA | 39.577.321/0001-99 | 2752/693/11/2021 |
| CARNES MATTOZO LTDA | 30.464.350/0001-70 | 2700/693/11/2021 |
| CREUZA NAIDY RIKBAKTATSA 00637970110 | 32.554.053/0001-40 | 2709/693/11/2021 |
| GRACIELIA PEREIRA OLIVEIRA 01495231143 | 37.209.550/0001-25 | 2733/693/11/2021 |
| J. L. DE ANDRADE EIRELI | 32.919.986/0001-94 | 2710/693/11/2021 |

| | | |
|--------------------------------|--------------------|------------------|
| JERRI CACIANO WESP 91100054049 | 29.407.297/0001-96 | 2698/693/11/2021 |
| LORENI ANA GELAIN 89222962087 | 39.949.957/0001-14 | 2755/693/11/2021 |
| MAURICIO GESSI 00798137126 | 33.945.925/0001-64 | 2716/693/11/2021 |

COORD. DE CONTROLE E TRAMITAÇÃO DE PROC. ADM. TRIBUTÁRIO - CPAT

NOTIFICAÇÃO GERAL

A COORDENADORIA DE CONTROLE E TRAMITAÇÃO DE PROCESSO ADMINISTRATIVO TRIBUTÁRIO - CPAT, por intermédio desta publicação do edital de Notificação, considera que fica(m) notificado(s) o(s) contribuinte(s) da emissão da(s) INTIMAÇÃO(ÕES), conforme abaixo. O(s) contribuinte(s) poderá(ão) tomar conhecimento dessa(s) intimação(ões) junto à SEFAZ-MT por meio de acesso ao Portal da Secretaria de Estado da Fazenda na internet (www.sefaz.mt.gov.br), no menu "Serviços", na Pasta "Notificação-e", clicando no LINK DO SERVIÇO, onde deverão ser informados: 1) o número completo da Intimação; 2) o número do CNPJ/CPF do Contribuinte; 3) o Código Verificador; 4) o Código da Imagem. O Código Verificador da Notificação será enviado ao(s) e-mail(s) do(s) contribuinte(s) cadastrado(s) na SEFAZ/MT. Caso o(s) mesmo(s) não receba(m) o "Código Verificador da Notificação", deverá(ão) solicitá-lo por mensagem eletrônica endereçada ao e-mail notifica.ouvidoria@sefaz.mt.gov.br.

| Contribuinte | Inscrição Estadual | Nº da Notificação |
|--|--------------------|---------------------|
| RIO RANCHO PRODUTOS DO AGRONEGOCIO LTDA-ME | 133966739 | 263377/1719/96/2021 |

PORTARIA Nº 106/2021/SAAF-SEFAZ

O SECRETÁRIO ADJUNTO DE ADMINISTRAÇÃO FAZENDÁRIA, no exercício das atribuições que lhe são conferidas pelo inciso IV, do artigo 121, do Regimento Interno da **Secretaria de Estado de Fazenda - SEFAZ**, aprovado pelo Decreto nº 941 de 20 de maio de 2021 e no artigo 67 da Lei 8666/93;

RESOLVE:

Art. 1º. Designar servidores para atuarem como fiscais e seus respectivos substitutos para acompanhar, fiscalizar e avaliar a execução do Termo de Cooperação abaixo relacionado:

| Processo | Termo de Cooperação | Cooperado | Objeto | Servidores Designados |
|----------------|---------------------|--|---|---|
| Nº 248351/2021 | Nº 0370/2021 | Secretaria de Estado de Infraestrutura e Logística - SINFRA. | Conjugação de esforços para Execução da Reforma e Ampliação do Complexo I da Sede da SEFAZ - MT | Fiscal: Rodolfo Salles de Oliveira Cabral - Matrícula 70677 Substituto: Débora da Rocha Zanini - Matrícula: 252687 |

Art. 2º. Os atos dos Fiscais e Substitutos no âmbito desta Secretaria obedecem aos incisos elencados na Instrução Normativa 002/2020 no artigo 67 da Lei 8666/93.**Art. 3º.** Esta portaria entra em vigor na data da assinatura do termo de cooperação.
PUBLICADA. CUMPRÁ-SE.

Gabinete do Secretário Adjunto de Administração Fazendária, Cuiabá/MT, 02 de julho de 2021.

KLEBER GERALDINO RAMOS DOS SANTOS
Secretário Adjunto de Administração Fazendária
(Original assinado)

PORTARIA Nº 0128/2021/SAAF-SEFAZ

O **SECRETÁRIO ADJUNTO DE ADMINISTRAÇÃO FAZENDÁRIA**, no exercício das atribuições que lhe são conferidas pelo inciso IV, do artigo 121, do Regimento Interno da **Secretaria de Estado de Fazenda - SEFAZ**, aprovado pelo Decreto nº 941 de 20 de maio de 2021 e no artigo 67 da Lei 8666/93;

RESOLVE:

Art. 1º. Designar servidores para atuarem como fiscais e seu respectivo substituto para acompanhar, fiscalizar e avaliar a execução do Termo de Contrato abaixo relacionado:

| Processo | Termo de Contrato | Contratado | Objeto | Servidores Designados |
|----------------|-------------------|--|---|--|
| Nº 261133/2019 | Nº 007/2019 | SERVIÇO FEDERAL DE PROCESSAMENTO DE DADOS - SERPRO | Automatização do processo de validação de informações cadastrais em diferentes bases de dados oficiais do Governo Federal, por meio da solução DATAVALID. | Fiscal: Thiago de Barros Garcia - Matrícula 875723-2. Substituto: Maria Elisa Pattaro de Carvalho - Matrícula: 875742-9. |

Art. 2º. Os atos dos Fiscais e Substitutos no âmbito desta Secretaria obedecem ao artigo 67 da Lei 8666/93 e a Instrução Normativa 002/2020/SEFAZ.

Art. 3º. Esta portaria retroagirá a 03/06/2021.

PUBLICADA. CUMpra-SE.

Gabinete do Secretário Adjunto de Administração Fazendária, Cuiabá/MT, 29 de julho de 2021.

KLEBER GERALDINO RAMOS DOS SANTOS
Secretário Adjunto de Administração Fazendária
(Original assinado)

AGENFAS**AGÊNCIAS FAZENDÁRIAS****PARANATINGA**

Em razão do fechamento da Agência Fazendária de Paranatinga comunica-se aos contribuintes abaixo relacionados para no prazo de 30 dias, contados a partir da publicação, a retirar na Agência Fazendária de Paranatinga, livros fiscais, blocos de notas e demais documentos de responsabilidade do contribuinte/contabilista, caso contrário os documentos serão destinados à eliminação:

Cooperativa Agrp. Mista Canarana Ltda - 13.014.280-8; JC Confeccões Ltda -13.056.055-3; Rodrigo D A Fernandes - 13.140.016-9; Santa Maria Com. Combust. e Lubrif. Ltda - 13.003.734-6; Nutritiva Agrícola e Animal Ltda - 13.201.979-5; Dracoce Com. e Rep. Ltda - 13.122.542-1; Disbrava Dist. Bebidas Vale Araguaia Ltda - 13.069.043-0; Komache Com. Veículos Multimarcas - 13.182.424-4; Moscon & Moscon Ltda Epp - 13.079.170-9; G F Café - 13.031.854-0; Albano & Pacoski Ltda - 13.136.081-7; J Pereira dos Santos Secos e Molhados - 13.085.734-3; Lourdes Pereira Silva - Armazinhos - 13.039.176-0; Colle Comercio de Máquinas Ltda - 13.094.654-0; A A Cardoso de Bebidas Arco Iris - 13.020.665-2; Construções e Com. Camargo Correa S/A - 13.026.042-8; Sampaio & Sampaio Ltda - 13031.872-8; Rodoviária Diesel Ltda - 13.140.610-8; Antônio Cesar Moscon - 13.056.016-2; Carneiro & Liz Ltda - 13.124.146-0; Lima & Fernandes Ltda - 13.039.174-3; Primagas Com. Gas Lique Petróleo Ltda - 13.154.620-1; Ataídes Frederico Cerioli - 13.0136.760-2; Transportes Serviços Cirino Ltda - 13.143.799-2; J C Rignon - 13.056.051-0; Benetel & Silva Ltda - 13.048.053-3; Ataliba Moises Dalcastagne - 13.211.708-8; Carla Alessandra Ordones - 13.149.302-7; Azedo & Lopes Ltda - 13.151.771-6; Nivaldo da Silva Comercio - 13.056.056-1; Caramuru Armazéns Ltda - 13.199.051-9; Wilmar Luft - 13.406.784-3; Denize maria Souza Dias - 13.0155.539-5 / 13.335.324-9; Raul Alcântara de Souza - 13.602.832-2; Paulo Renato Duarte - 13.553.520-4; Moacir Antônio Guarnieri - 13502.808-6; Adessandra Lopes Gonçalves Dal Agnol - 13.468.047-2; Victor Scalli Solani - 13.463.964-2; Mauro Antônio Manja Bosco - 13.356.898-9.

Para maiores informações poderão manter contato pelos telefones (66) 3573 -1174, (66) 3573 1864 ou (65) 9 9928-4482 ou via e-mail: fabio.reis@sefaz.mt.gov.br. Paranatinga, 30 de julho de 2021, Fábio Ricardo da Silva Reis, Gerente da Agência Fazendária de Paranatinga.

SEMA**SECRETARIA DE ESTADO DE MEIO AMBIENTE****CONSELHO ESTADUAL DO MEIO AMBIENTE - CONSEMA****Processo n. 201138/2016****Recorrente - Edson Keller**

Auto de Infração nº 125426, de 22/04/2016

Relator - Davi Maia Castelo Branco Ferreira - -PGE

Advogado - César Augusto Soares da S. Júnior - OAB/MT 13.034

3ª Junta de Julgamento de Recursos.

Acórdão 128/2021

Auto de Infração nº 125426, de 22/04/2016. Termo de Embargo/Interdição nº 104401, de 22/04/2016. Auto de Inspeção nº 15661, de 22/04/2016. Relatório Técnico nº 002/2016/PEEA/CUCO/SUBIO/SAGA/SEMA-MT. Construir, reformar, ampliar obras sem autorização do órgão ambiental competente localizado em unidade de conservação - Parque Estadual Encontro das Águas; realizar atividade em desacordo com os objetivos da unidade de conservação; causar dano direto a unidade de conservação. Decisão Administrativa nº 1511/SUNOR/SEMA/2016, arbitrando multa de R\$ 260.000,00 (duzentos e sessenta mil reais), com fulcro nos artigos 66, 90, 91 do Decreto Federal nº 6.514/08; mantendo o embargo imposto pelo Termo de Embargo/Interdição nº 117423 de 05/05/2016, tendo em vista que o Autuado não apresentou qualquer documento capaz de revertê-lo, nos termos do artigo 15-B do Decreto Federal nº 6.514/08. Requer o recorrente preliminarmente, a anulação do Auto de Infração nº 125426 e do Termo de Embargo nº 104401, uma vez que as ações executadas pelo proprietário do Rancho Recanto do Pantanal, não configura crime ambiental passível de aplicação das penalidades a ele imposta. Voto relator. Pelo provimento parcial para cancelar a multa do artigo 66 e do artigo 90 e reduzir para R\$ 10.000,00(dez mil reais) o valor da multa do artigo 91, referentes ao Auto de Infração nº 125426, de 22/04/2016, e manter o Termo de Embargo nº 104401, de 22/04/2016. Recurso improvido.

Vistos, relatados e discutidos, decidiram os membros da 3ª Junta de Julgamento de Recursos, por maioria, negar provimento ao recurso interposto pelo recorrente, acolhendo o voto do relator, pelo provimento parcial para cancelar a multa do artigo 66 e do artigo 90 e reduzir para R\$ 10.000,00(dez mil reais) o valor da multa do artigo 91, referentes ao Auto de Infração nº 125426, de 22/04/2016, e manter o Termo de Embargo nº 104401, de 22/04/2016. Acerca do pedido de retirada dos embargos, esclarecemos que seu cancelamento não se mostra viável enquanto as manifestações técnicas do órgão ambiental formem desfavoráveis à manutenção da edificações e atividades no local.

Presentes à votação os seguintes membros:

Davi Maia Castelo Branco Ferreira

Representante da PGE

Tony Hirota Tanaka

Representante da UNEMAT

Flávio Lima de Oliveira

Representante da SINFRA

Álvaro Fernando Cícero Leite

Representante da FIENT

Douglas Camargo Anuniação

Representante da OAB/MT

Lourival Alves Vasconcelos

Representante do FÉ e VIDA

Fernando Ribeiro Teixeira

Representante do IESCBAP

Juliana Machado Ribeiro

Representante da ADE

Cuiabá, 23 de julho de 2021.

Flávio Lima de Oiveira**Presidente da 3ª J.J.R.**

CONSELHO ESTADUAL DO MEIO AMBIENTE - CONSEMA**Processo n. 481724/2018****Recorrente - Frida Winiarski Knapix**

Auto de Infração n. Auto de Infração nº 1348D/2018.

Relator - Tony Hirota Tanaka - UNEMAT

Revisora - Natália Alencar Cantini - FÉ e VIDA

Advogada - Adriana V. Pommer - OAB/MT 14.810

3ª Junta de Julgamento de Recursos.

Acórdão 129/2021

Auto de Infração nº 1348D/2018, de 06/09/2018. Termo de Embargo/Interdição nº 6750D/2018, de 31/08/2018. Relatório Técnico nº 0177/CFFL/SUF/SEMA/2018. Por desmatar a corte raso 200,0000 hectares de vegetação nativa, em área de reserva legal, sem autorização do órgão ambiental competente, conforme relatório técnico nº 0177/CFFL/SUF/SEMA/2018; por desmatar a corte raso 50.0000 hectares de vegetação nativa, fora da área de reserva legal, sem autorização do órgão ambiental competente, conforme relatório técnico nº 0177/CFFL/SUF/SEMA/2018. Decisão Administrativa nº 281/SGPA/SEMA/2019, arbitrando a multa no valor de R\$ 1.050.000,00 (um milhão e cinquenta mil reais), com fulcro nos artigos 51 e 52 do Decreto Federal nº 6.514/08. Requer o recorrente preliminarmente, a declaração de nulidade do Auto de Infração nº 1348D pela inexistência do fato gerador da autuação, ante a comprovação da regularidade ambiental do imóvel, da inexistência de prova do ilícito praticado pelo recorrente ou da existência de dano ambiental, até porque o Laudo Técnico de Limpeza apresentado foi legalmente elaborado, seguindo as diretrizes da legislação aplicável na época dos fatos, descabida, em qualquer situação, a acusação de fraude, até porque a autorização exigida sequer é cabível; requer ainda a decretação da nulidade do Termo de Embargo nº 0675D, seja porque foram apresentados todos os documentos necessários à liberação da área, ou ainda porque não estão presentes os requisitos do artigo 101 do Decreto nº 6.514/08, pois a área é totalmente consolidada, destinada ao uso alternativo do solo, onde não cabe a regeneração e, por ser menor que quatro módulos fiscais, desonerada de recuperação de reserva legal. Recurso provido.

Vistos, relatados e discutidos, decidiram os membros da 3ª Junta de Julgamento de Recursos, por maioria, dar provimento ao recurso interposto pelo recorrente, acolhendo o voto do relator, por estar em sede do recurso administrativo, não cabendo a essa instância a produção de provas, ficando evidente que o Relatório Técnico é parte indissociável do Auto de Infração e do Termo de Embargo/Interdição, acolho o pedido da Recorrente no que tange a ausência de fundamentação na decisão e toda documentação trazida aos autos, fator que acabou de demonstrar tecnicamente que a afirmação do Relator induziu a erro todos os atos administrativos subsequentes, colocando em cheque a própria administração pública. Cabe então e esse colegiado trazer o feito a ordem e tornar nulo o ato em razão da sua inobservância legal em sua necessária fundamentação inicial que é o Relatório Técnico, determinando a Superintendência de Gestão de Processos Administrativos, uma nova decisão administrativa, notificando o recorrente para conhecimento da nova decisão. Vencida a revisora.

Presentes à votação os seguintes membros:

Davi Maia Castelo Branco Ferreira

Representante da PGE

Tony Hirota Tanaka

Representante da UNEMAT

Flávio Lima de Oliveira

Representante da SINFRA

Álvaro Fernando Cicero Leite

Representante da FIEMT

Douglas Camargo Anunciação

Representante da OAB/MT

Lourival Alves Vasconcelos

Representante do FÉ e VIDA

Fernando Ribeiro Teixeira

Representante do IESCBAP

Juliana Machado Ribeiro

Representante da ADE

Cuiabá, 23 de julho de 2021.

Flávio Lima de Oliveira**Presidente da 3ª J.J.R.****CONSELHO ESTADUAL DO MEIO AMBIENTE - CONSEMA****Processo n. 98314/2009.****Recorrente - Ana Paula da Silva Carolo e Outros**

Auto de Infração n. 112240, de 11/02/2009.

Relatora - Monicke Sant'Anna P. de Arruda - FIEMT

Advogado Fernando Ulysses Pagliari - OAB/MT 3.047

Procurador - Helder Domingos da Palma - CPF 688.211.901-53

3ª Junta de Julgamento de Recursos.

Acórdão 130/2021

Auto de Infração nº 112240, de 11/02/2009. Por explorar seletivamente 80,8844 hectares de vegetação nativa em área de reserva, sem autorização prévia do órgão ambiental competente, conforme despacho da página nº 312, do processo nº 618833/2008. Decisão Administrativa nº 2024/SGPA/SEMA/2019, arbitrando a multa de R\$ 404.422,00 (quatrocentos e quatro mil, quatrocentos e vinte e dois reais), com fulcro no artigo 51 do Decreto Federal nº 6514/08. Requer o recorrente preliminarmente, o reconhecimento da prescrição em qualquer de sua modalidade; a nulidade do auto de infração, pela ausência de Relatório Técnico; declarar a nulidade do presente AI, com a insubsistência da multa pelas razões incrustadas na defesa e aqui corroboradas, em especial, a ocorrência de BIS IN IDEM; a convalidação da pena pecuniária em advertência; caso mantida a pena pecuniária, a conversão da multa em prestação de serviços, na forma do disposto no artigo 72, § 4º da Lei 9.605/98, na forma de seu regulamento, aliado às demais razões aqui objetivamente invocadas. Recurso provido.

Vistos, relatados e discutidos, decidiram os membros da 3ª Junta de Julgamento de Recursos, por unanimidade, dar provimento ao recurso interposto pelo recorrente, acolhendo o voto da relatora, pelo acolhimento parcial do recurso Administrativo aplicando a prescrição intercorrente (03 anos) no molde do artigo 1º, § 1º da Lei nº 9.873/99, c/c artigo 21 do Decreto nº 6.514/08 c/c artigo 3, § 2º do Decreto Estadual nº 1986/2013, anulando o Auto de Infração n. 112240, de 11/02/2009, e, conseqüentemente o arquivamento do processo.

Presentes à votação os seguintes membros:

Davi Maia Castelo Branco Ferreira

Representante da PGE

Tony Hirota Tanaka

Representante da UNEMAT

Flávio Lima de Oliveira

Representante da SINFRA

Álvaro Fernando Cicero Leite

Representante da FIEMT

Douglas Camargo Anunciação

Representante da OAB/MT

Lourival Alves Vasconcelos

Representante do FÉ e VIDA

Fernando Ribeiro Teixeira

Representante do IESCBAP

Juliana Machado Ribeiro

Representante da ADE

Cuiabá, 23 de julho de 2021.

Flávio Lima de Oliveira**Presidente da 3ª J.J.R.****CONSELHO ESTADUAL DO MEIO AMBIENTE - CONSEMA****Processo n. 20465/2012****Recorrente - Madeira de Transporte Gazzieiro.**

Auto de Infração n. 128471, de 10/01/2012.

Relator - Davi Maia Castelo Branco Ferreira - PGE

Advogados - Danilo Henrique Fernandes - OAB/MT 9.866, e

Daniel Winter - OAB/MT 11.470

3ª Junta de Julgamento de Recursos.

Acórdão 131/2021

Auto de Infração nº 128471, de 10/01/2012. Termo de Apreensão nº 128208, de 10/01/2012. Relatório Técnico de Inspeção nº 015/DUDR/SEMA. Auto de Inspeção nº 157631, de 10/01/2012. Por transportar 47.000 m³ de madeira serrada da espécie cambara, sem portar a GF3, nota fiscal e certificação do INDEA. Decisão Administrativa nº 2185/SGPA/SEMA/2019, pela homologação parcial do Auto de Infração nº 128471, de 10/01/2012, arbitrando multa no valor de R\$ 300,00 (trezentos reais) por metro cúbico de madeira transportada irregularmente, perfazendo um total de 47 m³, que resulta no valor de R\$ 14.100,00 (quatorze mil e cem reais), com fulcro no

artigo 47, §1º, do Decreto Federal nº 6.514/2008, sendo que em decorrência da reincidência específica, fixamos a multa em R\$ 42.300,00 (quarenta e dois mil e trezentos reais); Após o exaurimento do procedimento administrativo, pelo perdimento da madeira, descrita no Termo de Apreensão nº 128208, de 10/01/2012, devendo sua destinação seguir o estabelecido no artigo 134 do Decreto Federal nº 6.514/08. Requer o recorrente, a anulação do Auto de Infração lançado em desfavor da autuada; que seja afastado o agravamento da multa fixado em primeiro grau, mantendo o valor originalmente fixado, bem como, em atenção à previsão do artigo 113, § 2º do Decreto 6.514/2008, pleiteia pela concessão do desconto de 30% sobre o montante do débito apurado; a convenção da multa simples, em serviços de melhoria e recuperação da qualidade do meio ambiente, conforme autoriza o artigo 72, § 4º, da Lei Federal nº 9.605/98.

Recurso provido.

Vistos, relatados e discutidos, decidiram os membros da 3ª Junta de Julgamento de Recursos, por maioria, dar provimento ao recurso, acolhendo o voto divergente apresentado oralmente pelo representante do IESCBAP, reconhecendo a prescrição da pretensão punitiva, do Auto de Infração, datado de 10/01/2012, fls. 18, até a Decisão Administrativa, fls. 65/67, homologado em 06/09/2019. Decidiram pela anulação do Auto de Infração n. 128471, de 10/01/2012, e, conseqüentemente o arquivamento do processo.

Presentes à votação os seguintes membros:

Davi Maia Castelo Branco Ferreira

Representante da PGE

Tony Hirota Tanaka

Representante da UNEMAT

Flávio Lima de Oliveira

Representante da SINFRA

Álvaro Fernando Cícero Leite

Representante da FIENT

Douglas Camargo Anunciação

Representante da OAB/MT

Lourival Alves Vasconcelos

Representante do FÉ e VIDA

Fernando Ribeiro Teixeira

Representante do IESCBAP

Juliana Machado Ribeiro

Representante da ADE

Cuiabá, 23 de julho de 2021.

Flávio Lima de Oliveira

Presidente da 3ª J.J.R.

CONSELHO ESTADUAL DO MEIO AMBIENTE - CONSEMA

Processo n. 707445/2013

Recorrente - Jânio Carlos Freire.

Auto de Infração n. nº 134168, de 17/12/2013.

Relatora - Ana Carolina Benzi Bastos - FASE

Advogadas - Maria de Lourdes dos Anjos Pereira - OAB/GO 6.586, e

Mariana Malheiros Oliveira - OAB/GO 53.396

3ª Junta de Julgamento de Recursos.

Acórdão 132/2021

Auto de Infração nº 134168, de 17/12/2013. Auto de Inspeção nº 156644, de 16/12/2013. Termo de Embargo/Interdição nº 107827, de 17/12/2013. Por desmatar 438,3 hectares de vegetação nativa, fora da reserva legal, sem autorização da autoridade competente; por desmatar 37,2 hectares de vegetação nativa em área de reserva legal, sem autorização previa do órgão ambiental competente. Decisão Administrativa nº 2135/SPA/SEMA/2018, pela homologação do Auto de Infração nº 134168, de 19/12/2013, aplicando multa no valor de R\$ 1.000,00 (mil reais) por hectare desmatado, qual seja, 438,3 hectares, perfazendo do montante de R\$ 438.300,00 (quatrocentos e trinta e oito mil e trezentos reais), com fulcro no artigo 52 do Decreto Federal nº 6514/2008; multa no valor de R\$ 5.000,00 (cinco mil reais) por hectare desmatado, qual seja, 37,3 hectares, perfazendo do montante de R\$ 186.000,00 (cento e oitenta e seis mil reais), com fulcro no artigo 51 do Decreto Federal nº 6514/2008. Totalizando o valor de R\$ 624.300,00 (seiscentos e vinte e quatro mil e trezentos reais). Requer o recorrente, que seja conhecido e provido o presente recurso, para desconstituir a decisão recorrida, declarando a nulidade desse Auto de Infração e conseqüentemente sua multa no valor de R\$ 624.300,00 (seiscentos e vinte e quatro mil e trezentos reais). Recurso provido.

Vistos, relatados e discutidos, decidiram os membros da 3ª Junta de Julgamento de Recursos, por unanimidade, dar provimento ao recurso, acolhendo o voto da relatora, pois em análise ao processo constatamos a ocorrência de prescrição intercorrente o Auto de Infração n. 134168 de 17/12/2013, fls. 02 e o Despacho da SEMA de 29/12/2016 acostado à fls. 100 os autos. Decidimos pela prescrição do Auto de Infração nº 134168, de 17/12/2013, nos termos do artigo 21, do Decreto Federal nº 6.514/08 e conseqüentemente o arquivamento dos autos.

Presentes à votação os seguintes membros:

Davi Maia Castelo Branco Ferreira

Representante da PGE

Tony Hirota Tanaka

Representante da UNEMAT

Flávio Lima de Oliveira

Representante da SINFRA

Álvaro Fernando Cícero Leite

Representante da FIENT

Douglas Camargo Anunciação

Representante da OAB/MT

Lourival Alves Vasconcelos

Representante do FÉ e VIDA

Fernando Ribeiro Teixeira

Representante do IESCBAP

Juliana Machado Ribeiro

Representante da ADE

Cuiabá, 23 de julho de 2021.

Flávio Lima de Oliveira

Presidente da 3ª J.J.R.

CONSELHO ESTADUAL DO MEIO AMBIENTE - CONSEMA

Processo n. 118546/2018

Recorrente - Longo, Locação, Transporte e Participação

Auto de Infração n. 01046D, de 08/03/2018.

Relator - Flávio Lima de Oliveira

Advogada - Renata Viviane da Silva - OAB/MT 9.465

3ª Junta de Julgamento de Recursos.

Acórdão 133/2021

Auto de Inspeção nº 0390D, de 08/03/2018. Termo de Embargo/Interdição nº 0517D, de 08/03/2018. Relatório Técnico nº 056/CFFL/SUF/SEMA/2018. Por desmatar a corte raso, 39,4937 hectares de vegetação nativa, objeto de especial preservação, fora da área de reserva legal e sem autorização do órgão ambiental competente, conforme o auto de inspeção nº 0409D. Decisão Administrativa nº 671/SGPA/SEMA/2020, pela homologação do Auto de Infração nº 01046D, de 08/03/2018, arbitrando multa no valor de R\$ 5.000,00 (cinco mil reais) por hectare de área especial preservação desmatada sem autorização do órgão ambiental, perfazendo a quantia de R\$ 197.468,50 (cento e noventa e sete mil, quatrocentos e sessenta e oito reais e cinquenta centavos), com fulcro no artigo 50 do Decreto Federal nº 6.514/2008; pela manutenção do Embargo imposto pelo Termo de Embargo/Interdição nº 0517D, lavrado em 08/03/2018 - (fl.04), nos termos do artigo 15-B, do Decreto Federal nº 6.514/2008. Requer o recorrente, que seja declarada a nulidade do Auto de Infração nº 01046D e Termo de Embargo/Interdição nº 0517D, ambos datados em 08/023/2018, ante os diversos vícios dos atos administrativos, quais seja, de motivo, legalidade afronta aos princípios constitucionais da razoabilidade e proporcionalidade e da reserva legal; caso assim não se entenda, requer que seja reduzido o valor da multa aplicada, com a sua adequação ao dispositivo legal do art. 52 do Decreto Federal nº 6.514/2008 e, após essa adequação, seja aplicada as regras de redução do valor da multa dispostas no art. 42, do Decreto Federal nº 99.274/1990, e observado os Princípios Constitucionais da Razoabilidade e Proporcionalidade. Recurso improvido.

Vistos, relatados e discutidos, decidiram os membros da 3ª Junta de Julgamento de Recursos, por unanimidade, negar provimento ao recurso interposto pelo recorrente, acolhendo o voto do relator, pelo improvimento do recurso administrativo, devendo permanecer inócume a decisão administrativa que aplicou a pena de multa de R\$ 5.000,00 (cinco mil reais) por hectare desmatado de área de vegetação nativa, objeto de especial preservação, desmatado a corte raso, fora área de reserva legal e sem autorização do órgão ambiental competente, sendo que que foi constatado um total de 39,4937 hectares, o que resultou em um valor total de R\$ 197.468,50 (cento e noventa e sete mil, quatrocentos e sessenta e oito mil e cinquenta centavos), com aplicação do artigo 50 do Decreto Federal nº 6.514/2008.

Presentes à votação os seguintes membros:

Davi Maia Castelo Branco Ferreira

Representante da PGE

Tony Hirota Tanaka

Representante da UNEMAT

Flávio Lima de Oliveira

Representante da SINFRA

Álvaro Fernando Cícero Leite

Representante da FIEMT

Douglas Camargo Anunciação

Representante da OAB/MT

Lourival Alves Vasconcelos

Representante do FÉ e VIDA

Fernando Ribeiro Teixeira

Representante do IESCBAP

Juliana Machado Ribeiro

Representante da ADE

Cuiabá, 23 de julho de 2021.

Flávio Lima de Oliveira

Presidente da 3ª J.J.R.

CONSELHO ESTADUAL DO MEIO AMBIENTE - CONSEMA

Processo n. 169144/2015

Recorrente - Mário Bernardeli e Cia Ltda

Auto de Infração n. 133118, de 08/04/2015.

Relatora - Ana Carolina Benzi Bastos -FASE

Advogado - Hugo Roger de Souza Almeida - OAB/MT 16.285

3ª Junta de Julgamento de Recursos.

Acórdão 134/2021

Auto de Infração n. 133118, de 08/04/2015. Pela divergência entre o saldo de madeira no sistema SISFLORA e o pátio da empresa, conforme realização de levantamento de acordo com o Auto de Inspeção n. 3785, de 08/04/2015. Pela divergência entre o saldo de madeira no sistema SISFLORA e o pátio da empresa, conforme Auto de Inspeção n. 3785, de 03/04/2015. Requer o recorrente que seja recebido e provido o presente recurso administrativo, para reformar a decisão do ilustre julgador singular e revogar o auto de infração. Sucessivamente, caso entendam não ser o caso de revogar o auto de infração, requer a redução do valor da multa aos parâmetros da proporcionalidade e razoabilidade. Recurso provido.

Vistos, relatados e discutidos, decidiram os membros da 3ª Junta de Julgamento de Recursos, dar provimento ao recurso, acolhendo o voto da relatora, pois sendo assim no processo ora em análise, há ocorrência da prescrição intercorrente entre o Despacho da SEMA de 14/04/2015, fls. 22 e o Despacho da SEMA em 05/06/2018, fls. 109, conforme dispõe o artigo 21, §2º do Decreto Federal 6.514/08. Portanto, conforme se verificamos nos autos, a administração pública deixou transcorrer lapso temporal suficiente para a prescrição intercorrente, não havendo praticado os atos processuais que interromperam a mesma. Diante dos fundamentos expostos, decidimos pela prescrição intercorrente do Auto de Infração n. 133118, de 08/04/2015, e, consequentemente o arquivamento do processo.

Presentes à votação os seguintes membros:

Davi Maia Castelo Branco Ferreira

Representante da PGE

Tony Hirota Tanaka

Representante da UNEMAT

Flávio Lima de Oliveira

Representante da SINFRA

Álvaro Fernando Cícero Leite

Representante da FIEMT

Douglas Camargo Anunciação

Representante da OAB/MT

Lourival Alves Vasconcelos

Representante do FÉ e VIDA

Fernando Ribeiro Teixeira

Representante do IESCBAP

Juliana Machado Ribeiro

Representante da ADE

Cuiabá, 23 de julho de 2021.

Flávio Lima de Oliveira

Presidente da 3ª J.J.R.

CONSELHO ESTADUAL DO MEIO AMBIENTE - CONSEMA

Processo n. 168173/2006

Recorrente - Antônio Inácio da Silva.

Auto de Infração n. 102093, de 19/07/2006.

Relator - Wylerson Verano de Aquino Souza - PGE

Advogada - Mayra Moraes de Lima - OAB/MT 5.943

3ª Junta de Julgamento de Recursos.

Acórdão 135/2021

Auto de Infração nº 102093, de 19/07/2006. Por desmatar 150,94 hectares de área de reserva legal conforme imagem de satélite do ano de 2005 nas coordenadas geográficas S 16°52'84,30" W53°14'10,12". Decisão Administrativa nº 076/SPA/SEMA/2009, arbitrando multa no valor de R\$ 1.000,00 (mil reais) multiplicando pelo total de 150,94 hectares de desmate em Área de Reserva Legal, com fulcro no artigo 39 do Decreto Federal 3179/99, resultando num montante de R\$ 150.940,00 (cento e cinquenta mil, novecentos e quarenta reais). Requer o recorrente sucessivamente, pelo cancelamento do Auto de Infração lavrado, diante da inexistência de desmate em ARL; que seja convertida em penalidade de advertência; caso não seja o entendimento, requer a reenquadramento do dispositivo legal e delimitada a penalidade de multa na real quantidade desmatada de 94,6677 hectares. Recurso improvido.

Vistos, relatados e discutidos, decidiram os membros da 3ª Junta de Julgamento de Recursos, por unanimidade, negar provimento ao recurso interposto pelo recorrente, acolhendo o voto do relator, no sentido de se manter escorreita e incólume a decisão proferida no Acórdão 184/12, egr. 2ª Junta de Julgamento de Recursos deste Colegiado, negando-se ao recurso administrativo do autuado e confirmando-se a multa de R\$ 150.940,00 (cento e cinquenta mil e novecentos e quarenta reais), arbitrada na Decisão Administrativa n. 076/SPA/SEMA/2009, com fulcro no artigo 39 do Decreto Federal 3.179/99.

Presentes à votação os seguintes membros:

Davi Maia Castelo Branco Ferreira

Representante da PGE

Tony Hirota Tanaka

Representante da UNEMAT

Flávio Lima de Oliveira

Representante da SINFRA

Álvaro Fernando Cícero Leite

Representante da FIEMT

Douglas Camargo Anunciação

Representante da OAB/MT

Lourival Alves Vasconcelos

Representante do FÉ e VIDA

Fernando Ribeiro Teixeira

Representante do IESCBAP

Juliana Machado Ribeiro

Representante da ADE

Cuiabá, 23 de julho de 2021.

Flávio Lima de Oliveira

Presidente da 3ª J.J.R.

CONSELHO ESTADUAL DO MEIO AMBIENTE - CONSEMA

Processo n. 347187/2012

Recorrente - Vanderlei Alves de Souza.

Auto de Infração n. 12416, DE 25/06/2012.

Relator - Douglas Camargo de Anunciação.

Advogada - Fabiana Elensilzie de Oliveira - OAB/MT 6.141.

3ª Junta de Julgamento de Recursos.

Acórdão 136/2021

Auto de Infração nº 122146, de 25/06/2012. Auto de Inspeção nº 153486, de 19/06/2012. Relatório Técnico de Inspeção nº 170/2012/DUDR/SEMA. Por transportar irregularmente madeira, uma vez que a carga de madeira transportada não condiz com a madeira especificada na GF3 nº 578. Decisão Administrativa nº 301/SPA/SEMA/2018, pela homologação do auto de infração nº 122146, arbitrando multa no valor de R\$ 300,00 (trezentos reais) por metro cúbico da madeira transportada irregularmente, perfazendo um total de 31,198 m³, que resulta em R\$ 9.359,40 (nove mil, trezentos e cinquenta e nove reais e quarenta centavos), com fulcro no artigo 47, §1º, do Decreto Federal nº 6.514/2008.

Requer o recorrente, que seja declarada e reconhecida a prescrição do direito de cobrança da multa imposta, já que se passou mais de cinco anos da ocorrência do fato criador do Auto de Infração, cancelando em definitivo a cobrança do valor da penalidade, requer ainda alternativamente, o reconhecimento da prescrição intercorrente, razão pela qual se impõe a extinção do processo e do débito e restituição do veículo apreendido no auto de apreensão 107071; se não for este o entendimento, requer que seja aplicado o disposto no artigo 60 do Decreto Federal nº 3.179/99, com a consequente redução da multa nos termos do § 3º do mesmo dispositivo, com a redução do valor em 90% (noventa por cento). Recurso provido.

Vistos, relatados e discutidos, decidiram os membros da 3ª Junta de Julgamento de Recursos, por maioria, negar provimento ao recurso interposto pelo recorrente, acolhendo o voto do relator, pela prescrição da pretensão punitiva, posto que a partir da juntada da defesa administrativa o processo ficou paralisado por mais de 05 (cinco) anos à espera de decisão administrativa, que só veio ocorrer em 15/02/2018. Decidiram pela anulação do Auto de Infração n. 122146, de 25/06/2012, e, conseqüentemente o arquivamento do processo.

Presentes à votação os seguintes membros:

Davi Maia Castelo Branco Ferreira

Representante da PGE

Tony Hirota Tanaka

Representante da UNEMAT

Flávio Lima de Oliveira

Representante da SINFR

Álvaro Fernando Cícero Leite

Representante da FIENT

Douglas Camargo Anuniação

Representante da OAB/MT

Lourival Alves Vasconcelos

Representante do FÉ e VIDA

Fernando Ribeiro Teixeira

Representante do IESCBAP

Juliana Machado Ribeiro

Representante da ADE

Cuiabá, 23 de julho de 2021.

Flávio Lima de Oiveira

Presidente da 3ª J.J.R.

CONSELHO ESTADUAL DO MEIO AMBIENTE - CONSEMA

Processo n. 300366/2009.

Recorrente - Apolinário Stühler.

Auto de Infração n. 104726, de 15/04/2009.

Relator - Davi Maia Castelo Branco - PGE

3ª Junta de Julgamento de Recursos.

Acórdão 137/2021

Auto de Infração nº 118357, de 15/04/2009. Termo de Embargo/Interdição nº 104726, de 15/04/2009. Por exercer atividade potencialmente poluidora em sua propriedade sem autorização do órgão ambiental competente. Por deixar de atender dentro do prazo concedido exigência legal conforme notificação nº 65815 contrariando as normas legais e regulamentadoras conforme processo nº 51874/2005. Decisão Administrativa nº 1720/SUNOR/SEMA/2015, pela homologação parcial do Auto de Infração nº 118357, de 15/04/2009, considerando os Princípios da Razoabilidade e Proporcionalidade, arbitrando contra o autuado a multa de R\$ 25.000,00 (vinte e cinco mil reais), por fazer funcionar oficina mecânica sem licença ambiental contrariando as normas legais e regulamentos, com fulcro no artigo 66 do Decreto Federal nº 6.514/2008; multa de R\$25.000,00 (vinte e cinco mil reais), por deixar de atender dentro do prazo legal cominando exigência legal, conforme notificação nº 65815, de 12/05/2005, com fulcro no artigo 80 do Decreto Federal nº 6.514/2008; Perfazendo a quantia de R\$ 50.000,00 (cinquenta mil reais). Requer o recorrente, que a Decisão Administrativa nº 1720/SUNOR/SEMA/2015 seja retificada, uma vez que o Auto de Infração nº 118357 está cancelado e o Termo de Embargo/Interdição suspenso, em face do exposto no recurso administrativo e da documentação apresentada. Recurso improvido.

Vistos, relatados e discutidos, decidiram os membros da 3ª Junta de Julgamento de Recursos, por unanimidade, negar provimento ao recurso interposto pelo recorrente, acolhendo o voto do relator, pelo provimento do recurso, porém, no mérito, lhe nego o provimento e mantenho a multa de R\$ 50.000,00 (cinquenta mil reais) referente ao auto de infração nº 118357 e o termo de embargo n. 104726, ambos de 15/04/2009, arbitrada na Decisão Administrativa n. 1720/SUNOR/SEMA/2015, com fulcro nos artigos 66 e 80 do Decreto Federal 6.514/08.

Presentes à votação os seguintes membros:

Davi Maia Castelo Branco Ferreira

Representante da PGE

Tony Hirota Tanaka

Representante da UNEMAT

Flávio Lima de Oliveira

Representante da SINFR

Álvaro Fernando Cícero Leite

Representante da FIENT

Douglas Camargo Anuniação

Representante da OAB/MT

Lourival Alves Vasconcelos

Representante do FÉ e VIDA

Fernando Ribeiro Teixeira

Representante do IESCBAP

Juliana Machado Ribeiro

Representante da ADE

Cuiabá, 23 de julho de 2021.

Flávio Lima de Oiveira

Presidente da 3ª J.J.R.

CONSELHO ESTADUAL DO MEIO AMBIENTE - CONSEMA

Processo n. 485130/2012.

Recorrente - Leonil Inácio Souza.

Auto de Infração n. 137536, de 03/09/2012.

Relator - Douglas Camargo de Anuniação - OAB/MT

3ª Junta de Julgamento de Recursos.

Acórdão 138/2021

Auto de Infração nº 137536, de 03/09/2012. Notificação nº 127568, de 30/07/2009. Por deixar de atender o solicitado pelo órgão ambiental competente na notificação nº 12768 dentro do prazo concedido. Decisão Administrativa nº 671/SPA/SEMA/2018, pela homologação parcial do Auto de Infração nº 137536, arbitrando contra o Autuado a penalidade administrativa de multa no valor de R\$ 25.000,00 (vinte e cinco mil reais), por deixar de atender exigências quando devidamente notificado pela autoridade ambiental competente no prazo concedido, com fulcro no artigo 80, do Decreto Federal nº 6.514/2008. Requer o recorrente, que seja anulado o Auto de Infração nº 137536; que seja julgado improcedente a lavratura do Auto de Infração nº 137536, a fim de excluir a imposição da multa no valor de R\$ 25.000,00 (vinte e cinco mil reais) ao autuado; que seja enviada notificação ao novo proprietário para apresentar o PRAD- Projeto de Recuperação da Área Degradada; diante o exposto requer que seja o Auto de Infração cancelado, sem o presente encaminhamento ao Ministério Público, por não estar caracterizando crime contra a natureza, dano ao meio ambiente. Recurso provido.

Vistos, relatados e discutidos, decidiram os membros da 3ª Junta de Julgamento de Recursos, por maioria, dar provimento ao recurso interposto pelo recorrente, acolhendo o voto divergente do representante da PGE, no sentido de reconhecer a prescrição intercorrente do Despacho da SEMA, de 10/10/2012, fls. 20 até Despacho da SEMA, de 14/12/2015, fls. 23, ficando o processo paralisado mais de 3 (três) anos sem decisão. Decidiram pela anulação do Auto de Infração n.137536, de 03/09/2012, e, conseqüentemente o arquivamento do processo.

Presentes à votação os seguintes membros:

Davi Maia Castelo Branco Ferreira

Representante da PGE

Tony Hirota Tanaka

Representante da UNEMAT

Flávio Lima de Oliveira

Representante da SINFR

Álvaro Fernando Cícero Leite

Representante da FIENT

Douglas Camargo Anuniação

Representante da OAB/MT

Lourival Alves Vasconcelos

Representante do FÉ e VIDA

Fernando Ribeiro Teixeira

Representante do IESCBAP

Juliana Machado Ribeiro

Representante da ADE

Cuiabá, 23 de julho de 2021.

Flávio Lima de Oiveira

Presidente da 3ª J.J.R.

CONSELHO ESTADUAL DO MEIO AMBIENTE - CONSEMA**Processo n. 498761/2008****Recorrente - Valdomir Natal Ottonelli.**

Auto de Infração n. 107142, de 16/07/2008.

Relatora - Ana Carolina Benzi Bastos - FASE.

3ª Junta de Julgamento de Recursos.

Acórdão 139/2021

Auto de Infração nº 107142, de 16/07/2008. Termo de Apreensão nº 109998, de 16/07/2008. Por desmatar 76,5080 hectares, em área de reserva legal, e por desmatar 118,7256 hectares sem autorização do órgão ambiental competente, conforme folhas 155 e 193 do processo nº 94460/2005. Decisão Administrativa nº 1350/SPA/SEMA/2018, pela homologação do Auto de Infração nº 107142, de 16/07/2008, aplicando multa no valor de R\$ 1.000,00 (mil reais) por hectare de área de reserva legal desmatada (R\$1.000,00x76,5080 hectares), perfazendo a quantia de R\$ 76.508,00 (setenta e seis mil e quinhentos e oito reais), com fulcro no artigo 38 do Decreto Federal nº 3.179/99; após o exaurimento do procedimento administrativo, pelo perdimento dos produtos descritos no Termo de Apreensão nº 109998, de 16/07/2008, devendo sua destinação seguir estabelecido no artigo 134 do Decreto Federal nº 6.514/08. Requer o recorrente, que seja declarado o reconhecimento a prescrição intercorrente ou a prescrição quinquenal para determinar o cancelamento do referido Auto de Infração nº 107142, nos autos do procedimento administrativo nº 498761/2008, nos termos legais; determinar o cancelamento do Termo de Apreensão nº 109998, por consequência. Recurso provido.

Vistos, relatados e discutidos, decidiram os membros da 3ª Junta de Julgamento de Recursos, por unanimidade, negar provimento ao recurso interposto pelo recorrente, acolhendo o voto da relatora, pois reconhecemos a ocorrência da prescrição intercorrente entre a lavratura do Auto de Infração n. 16/07/2008 e a Decisão Interlocutória n. 2261/SPA/SEMA/2011 em 17/10/2011 e em um segundo momento entre a Decisão Interlocutória n. 2261/SPA/SEMA/2011 em 17/10/2011 e a Decisão Administrativa n. 1350/SPA/SEMA/2018, transcorrendo em ambos os casos mais de três anos, com fundamento no artigo 21, §2º do Decreto Federal 6.514/08. Portanto, conforme se verifica nos autos, a administração pública deixou transcorrer lapso temporal suficiente para a prescrição intercorrente, não havendo praticado os atos processuais que interromperam a mesma. Diante dos fundamentos expostos, decidimos pela prescrição intercorrente, anulando o Auto de Infração n. 107142, de 16/07/2008, e, consequentemente o arquivamento do processo.

Presentes à votação os seguintes membros:

Davi Maia Castelo Branco Ferreira

Representante da PGE

Tony Hirota Tanaka

Representante da UNEMAT

Flávio Lima de Oliveira

Representante da SINFRA

Álvaro Fernando Cícero Leite

Representante da FIEMT

Douglas Camargo Anunciação

Representante da OAB/MT

Lourival Alves Vasconcelos

Representante do FÉ e VIDA

Fernando Ribeiro Teixeira

Representante do IESCBAP

Juliana Machado Ribeiro

Representante da ADE

Cuiabá, 23 de julho de 2021.

Flávio Lima de Oliveira**Presidente da 3ª J.J.R.****CONSELHO ESTADUAL DO MEIO AMBIENTE - CONSEMA****Processo n. 13975/2010.****Recorrente - Leonel Jesus Ferro.**

Auto de Infração n. 122645, de 08/01/2010.

Relatora - Monicke Sant'Anna P. de Arruda - FIEMT

Advogado - Silvio Luiz de Oliveira - OAB/MT 3.546-A

3ª Junta de Julgamento de Recursos.

Acórdão 140/2021

Auto de Infração nº 122645, de 08/01/2010. Por desmatar 52,7804 hectares, sem autorização do órgão ambiental competente, conforme dinâmica de desmate a folha 79 do Processo nº 245704/2009. Decisão Administrativa nº 2200/SPA/SEMA/2018, pela homologação do Auto de Infração nº 122645, de 08/01/2010, aplicando contra o Autuado a penalidade administrativa multa no valor de R\$ 1.000,00 (mil reais) por hectare de área desmatada sem autorização (R\$ 1.000,00 x 52,7804 hectares), perfazendo a quantia de R\$ 52.780,40 (cinquenta e dois mil, setecentos e oitenta reais e quarenta centavos), com fulcro no artigo 52, do Decreto Federal nº 6.514/2008. Requer o recorrente, que deem o provimento para o fim de reconhecer a ocorrência de prescrição trienal da prescrição punitiva estatal determinando por consequência o cancelamento do auto de infração nº 122645, bem como o arquivamento dos autos por ser de direito. Recurso provido.

Vistos, relatados e discutidos, decidiram os membros da 3ª Junta de Julgamento de Recursos, por unanimidade, dar provimento ao recurso interposto pelo recorrente, acolhendo o voto da relatora, pois compreende-se por bem, a aplicação da prescrição intercorrente ambiental na esfera administrativa, a autuação da lavratura do Auto de Infração 122645, de 08/01/2010, e a Decisão Administrativa n. 2200/SPA/SEMA/2018 proferida em 26/09/2018. Nota-se o decurso do lapso temporal a partir da apresentação da Defesa Administrativa proferida até a Decisão Interlocutória proferida em 17/10/2013, ou seja, não foi praticado nenhum ato administrativo que tivesse o condão de suspender ou mesmo de interromper o lapso temporal prescricional da intercorrência. Decidimos, pelo acolhimento parcial do recurso administrativo apresentado pela defesa, aplicando a prescrição intercorrente 3 (três) anos, com fulcro no Decreto Federal n. 6.514/08, no seu artigo 21, § 2º, anulando o Auto de Infração n. 122645, de 08/01/2010, e, consequentemente o arquivamento do processo.

Presentes à votação os seguintes membros:

Davi Maia Castelo Branco Ferreira

Representante da PGE

Tony Hirota Tanaka

Representante da UNEMAT

Flávio Lima de Oliveira

Representante da SINFRA

Álvaro Fernando Cícero Leite

Representante da FIEMT

Douglas Camargo Anunciação

Representante da OAB/MT

Lourival Alves Vasconcelos

Representante do FÉ e VIDA

Fernando Ribeiro Teixeira

Representante do IESCBAP

Juliana Machado Ribeiro

Representante da ADE

Cuiabá, 23 de julho de 2021.

Flávio Lima de Oliveira**Presidente da 3ª J.J.R.****EXTRATO DO 2º TERMO ADITIVO DE PRAZO DO TERMO DE COOPERAÇÃO Nº 0297/2017/SEMA/MT****Processo nº 278924/2017****Cooperante:** Secretaria de Estado de Meio Ambiente - SEMA/MT**Cooperada:** Município de Poxoréu/MT**Objeto:** O presente instrumento tem como objeto a prorrogação do período de vigência do termo de cooperação nº. 297/2017/SEMA/MT no prazo de 02 (dois) anos a partir de 28/06/2021.**Data da Assinatura:** 25/06/2021**Vigência:** 28/06/2021 a 28/06/2023**Signatários:****MAUREN LAZZARETTI**

Secretária de Estado de Meio Ambiente

CPF: 867.141.041-20

NELSON ANTONIO PAIM

Prefeito do Município de Poxoréu

CPF: 522.597.811-87

GOVERNO DO ESTADO DE MATO GROSSO
SECRETARIA DE ESTADO DE MEIO AMBIENTE - SEMA
EXTRATO DO 5º TERMO ADITIVO AO CONTRATO Nº 015/2017/SEMA

Processo n. 182864/2021/SEMA

Partes: Secretaria de Estado de Meio Ambiente - SEMA e a empresa OI S/A.

Objeto: Aditar a CLÁUSULA SEGUNDA - DAS ESPECIFICAÇÕES, QUANTIDADES E PREÇOS E A CLÁUSULA DÉCIMA - DA VIGÊNCIA DO CONTRATO ORIGINAL.

Do Aditamento: Face ao desconto concedido pela empresa contratada em **percentual de supressão de 3,97% no valor total do contrato**, assim o valor constante na subcláusula 2.2, passará a ser de **R\$ 873.405,10** (oitocentos e setenta e três mil quatrocentos e cinco reais e dez centavos); Este contrato terá sua vigência aditada **12 (doze) meses, a partir de 17/08/2021 até 16/08/2022.**

Fundamento: Fundamenta-se o presente aditivo no art. 57, II e no art. 65, II, da Lei nº 8.666/93, com suas alterações, nas justificativas do setor demandante, Análise Contábil nº 020/2021 e Parecer Jurídico nº 107-C/SUBPGMA/2021.

Data de Assinatura: 30/07/2021

Assinam: Mauren Lazzaretti - Secretária de Estado de Meio Ambiente

Alvaro Carlini - Representante da Contratada

Juvenal Alves Ferreira Neto - Representante da Contratada

CONSELHO ESTADUAL DO MEIO AMBIENTE - CONSEMA

Ofício. Circular CONSEMA nº 18/2021

Cuiabá, 27 de julho de 2021.

Senhor (a) Conselheiro (a)

O Secretário Executivo do Conselho Estadual do Meio Ambiente - CONSEMA - convoca V.S.ª para reunião da 3ª Junta de Julgamento de Recurso do CONSEMA, que realizar-se-á no próximo dia **10/08/2021 (terça-feira), às 14:00 horas, por VIDEOCONFERÊNCIA**. Solicitamos dos recorrentes ou de seus respectivos procuradores solicitar o LINK de acesso a reunião até **06/08/2021** através do e-mail consema@sema.mt.gov.br caso houver interesse em fazer sustentação oral do processo.

PAUTA DA REUNIÃO

1º Processo n. 583263/2008 - Rodrigo Zunazzi
 Relatora - Mariana Jéssica B. L. da Matta - ICV
 Advogado - Carlos Roberto Previdelli - OAB/MT 6.071-A

2º Processo n. 588935/2008 - Geovanio Marques Ferreira
 Relator - Douglas Camargo de Anunciação - OAB/MT
 Advogados - Ari Frigeri - OAB/MT 12.736
 Reginaldo S. Faria - OAB/MT 7.028

3º Processo n. 200092/2010 - Gustavo Goellner
 Relator - Lourival Alves Vasconcelos - FÉ e VIDA
 Advogado - José Francisco Neves - OAB/MT 9.352

4º Processo n. 582335/2011 - Fernando Henrique Santoma
 Relator - Fernando Ribeiro Teixeira - IESCBAP
 Advogado - Daniel Winter - OAB/MT 11.470

5º Processo n.159861/2011 - A. B. Fraga - ME
 Relator - Douglas Camargo de Anunciação - OAB/MT
 Advogado - Daniel Winter - OAB/MT 11.470

6º Processo n. 148171/2010 - Ivolzir Bedin
 Relatora - Jaqueline da Silva Albano - UNEMAT
 Advogado - Silvano Francisco de Oliveira - OAB/MT 6.280-B

7ª Processo n. 65941/2016 - Antônio da Cunha Barbosa Filho
 Relatora - Izadora Albuquerque Silva Xavier - PGE
 Advogados - Irajá Rezende de Lacerda - OAB/MT 11.987
 Francine Gomes Pavezi - OAB/MT 17.162

8º Processo n. 53645/2012 - Artemio José Verus EPP
 Relator - Mateus Brun de Souza - FÉ e VIDA
 Advogado - Eduardo Antunes Segato - OAB/MT 13.546

9º Processo n. 179825/2009 - Jandira Calixto Treitnger
 Relatora - Monicke Sant'Anna P. de Arruda - FIEMT
 Advogado - Sérgio Dressler Buss - OAB/MT 5.431-A

10º Processo n. 359139/2012 - Helmo Donato Hoepere
 Relatora - Jaqueline da Silva Albano - UNEMAT
 Advogada - Andreia Gonçalves - OAB/MT 13.659

11º Processo n. 378875/2010 - Beatriz Helena Novaes Hermes da Fonseca
 Relator - Fernando Ribeiro Teixeira - IESCBAP
 Advogada - Mayra Moraes de Lima - OAB/MT 5.943

12º Processo n. 193363/2010 - Carlos Renato Souza Barbeiro
 Relator - Lourival Alves Vancocelos - FÉ e VIDA
 Advogado - Flaviano Kleber Taques Figueiredo - OAB/M 7.348

13º Processo n. 542731/2010 - Vinte Doze Empreendimentos e Participação
 Relatora - Mariana Sasso - FIEMT
 Advogado - César Augusto Soares da Silva Júnior - OAB/MT 13.034

14º Processo n.377429/2016 - Adelar Cappelari
 Relator - Douglas Camargo de Anunciação - OAB/MT
 Advogada - Adriana V. Pommer - OAB/MT 14.810
 Camilla Dill Rosseto - OAB/MT 19.905

15º Processo n. 36387/2017 - Nilson Schwerts
 Relator - Fernando Ribeiro Teixeira - IESCBAP
 Advogados - Vinicius Ribeiro Mota - OAB/MT 10.491-B
 Andreia Milano Jordano - OAB/MT 16.053

JOSÉ VALTER RIBEIRO
 Secretário Executivo do CONSEMA

NOTIFICAÇÃO

A SECRETÁRIA DE ESTADO DE MEIO AMBIENTE, no uso de suas atribuições constitucionais e legais que lhe conferem o art. 71, inciso IV da Constituição Estadual de Mato Grosso;

Considerando o disposto no artigo 125 da Lei Complementar nº 38 de 21 de novembro de 1995, no artigo 4º da Portaria nº 232 de 19 de setembro de 2011 e nos artigos 12, 24 e 43 "caput" e § 1º do Decreto Estadual nº 1.986, de 01 de novembro de 2013.

NOTIFICA:

Os Autuados, pessoas físicas ou jurídicas, abaixo relacionados sobre a emissão de **DESPACHO** nos processos de Auto de Infração a seguir elencados, podendo **MANIFESTAR** sobre o mesmo, no prazo de 10 (dez) dias, que começarão a fluir a partir do primeiro dia útil, subsequente da publicação no Diário Oficial do Estado

Cuiabá/MT, 30 de julho de 2021.

Mauren Lazzaretti
 Secretária de Estado do Meio Ambiente

| NOME DO AUTUADO | CPF/ CNPJ DO AUTUADO | PROCURADOR-Nº DA OAB | PROCESSO | AUTO DE INFRAÇÃO | DESPACHO |
|---|----------------------|---|-------------|------------------|-------------------------|
| AGUAS DE SORRISO LTDA | 04.002.227/0001-27 | NIUTOM RIBEIRO CHAVES JUNIOR-OAB/MS 8.575 | 261230/2012 | 103374 | 0769/CPA/SGPA/SEMA/2021 |
| GASPAR IMOBILIARIA COM. E REPRESENT. LTDA | 01.266.691/0001-32 | LUANA RIBEIRO GASPAROTTO- CPF Nº 014.254.921-50 | 181342/2014 | 131304 | 568/CPA/SGPA/SEMA/2021 |
| CRISTIANO AUGUSTO SCHERER | 836.692.139-53 | VALDIR MIQUELIN-OAB/MT 4.613 | 81701/2019 | 193018 E | 607/CPA/SGPA/SEMA/2021 |
| CRISTIANO AUGUSTO SCHERER | 836.692.139-53 | VALDIR MIQUELIN-OAB/MT 4.613 | 79813/2019 | 193045 E | 0208/CPA/SGPA/SEMA/2021 |
| M.M VIEIRA DA SILVA-ME | 07.922.161/0001-08 | FERNANDA LIMA PEREIRA-OAB/MT 25.669 | 565941/2016 | 150116 | 300/CPA/SGPA/SEMA/2021 |
| JOÃO ISMAEL VICENTINI | 172.227.029-20 | RICARDO LUIZ HUCK-OAB/MT 56.516 | 594237/2012 | 137734 | 544/CPA/SGPA/SEMA/2021 |
| MARCIO RAMALHO DE OLIVEIRA | 551.093.491-34 | MARCOS PAULO CORREIA PESCARA-OAB/MT 22.418 | 822998/2010 | 126239 | 0376/CPA/SGPA/SEMA/2021 |
| VITOR RODRIGO FERREIRA DOS SANTOS | 063.355.449-97 | LOURIVAL DE SOUZA GUIMARÃES FILHO - CPF Nº 353.740.471-91 | 633453/2014 | 1423 | 1407/CPA/SGPA/SEMA/2021 |
| FRIGORIFICO RS LTDA-EPP | 08.611.656/0001-52 | EUNICE ELENA IORIS DA ROSA-OAB/MT 6.850 | 212541/2016 | 6035 | 1409/CPA/SGPA/SEMA/2021 |
| V. DE OLIVEIRA ALVES-ME | 10.661.671/0001-57 | SANDRO LUIS COSTA SAGGIN-OAB/MT Nº 5734 | 530799/2016 | 153302 | 807/CPA/SGPA/SEMA/2021 |
| RAMILTON LUNA DE ALENCAR | 680.494.988-91 | . ELISSANDRA MARIAMA DE ALMEIDA-OAB/MT 13.769 | 121119/2020 | 20013033 | 1413/CPA/SGPA/SEMA/2021 |
| GLAUCO BACHA BUSTAMENTE | 468.669.736-00 | SAMUEL DE CAMPOS WIDAL FILHO- OAB/MT Nº 7.197-B | 215762/2014 | 131309 | 466/CPA/SGPA/SEMA/2021 |
| FLORAMA ARTEFATOS DE MADEIRAS | 09.688.244/0001-83 | MAYR DUARTE DE LUCENA RIBEIRO-OAB/MT Nº 12.843 | 122121/2016 | 133689 | 299/CPA/SGPA/SEMA/2021 |
| L. M. COMÉRCIO DE MADEIRAS EIRELLI-EPP | 07.122.696/0001-78 | ANDRÉIA GONÇALVES-OAB/MT Nº 13.659 | 160368/2016 | 161488 | 455/CPA/SGPA/SEMA/2021 |
| MARIO CESAR PEREIRA NEVES | 816.806.431-34 | DANIEL WINTER - OAB/MT 11.470 | 277847/2015 | 112919 | 465/CPA/SGPA/SEMA/2021 |
| TEREZA LUIZA BELLINCANTA E OUTROS | 059.587.329-43 | FERNANDO ULYSSES PAGLIARI- OAB/MT Nº 3.047 | 543898/2015 | 161948 | 0150/CPA/SGPA/SEMA/2021 |
| ESLY SEBASTIÃO PIOVESAN MOREIRA DE SOUZA | 862.638.461-00 | RODRIGO CARLOS BERGO- OAB/MT 8.435 | 306454/2015 | 113217 | 634/CPA/SGPA/SEMA/2021 |
| AGROPECUARIA RIO DA AREIA LTDA V | 02.149.159/0010-99 | AYSLAN CLAYTON MORAES-OAB/MT 8.377 | 77050/2020 | 20033120 | 438/CPA/SGPA/SEMA/2021 |
| IND. E COMERCIO DE MADEIRAS CENTROESTE LTDA | 15.549.465/0001-73 | CÉLIO REIS DE OLIVEIRA -OAB/MT 11.265 | 610102/2016 | 160116 | 472/CPA/SGPA/SEMA/2021 |
| RAULINO TEIXEIRA MACHADO | 178.574.739-87 | PAULA BATISTA DE ARAUJO- CPF Nº 013.758.271-46 | 91918/2017 | 17012E | 620/CPA/SGPA/SEMA/2021 |
| ANTONIO MANOEL ALVES DE LIMA | 044.667.268-84 | MARCELO DELMANTO BOUCHABKI-OAB/SP 146.774 | 249959/2020 | 20103012 | 365/CPA/SGPA/SEMA/2021 |
| AGROPECUARIA RENASCER LTDA | 73.821.910/0001-09 | DARLÂ MARTINS VARGAS -OAB/MT 5.300-B | 303553/2014 | 126871 | 0222/CPA/SGPA/SEMA/2021 |
| ANTONIO LEUCIR MASCARELLO | 005.878.939-15 | ANA PAULA FINGER MASCARELLO- OAB/MT 9.669-A | 11112/2010 | 121316 | 486/CPA/SGPA/SEMA/2021 |
| ENERGEICA AGUAS DA PEDRA S/A | 08.768.414/0002-58 | ANDRÉ RIBAS DE ALMEIDA -OAB/SC 16.131 | 612774/2016 | 0083-E | 471/CPA/SGPA/SEMA/2021 |
| VADEMILSO BADALOTTI | 396.119.659-15 | PAULO ROBERTO DE ALMEIDA | 531518/2011 | 140245 | 567/CPA/SGPA/SEMA/2021 |

| | | | | | |
|---|--------------------|--|-------------|-----------|-------------------------|
| EDIO NOGUEIRA | 725.103.408-59 | AYSLAN CLAYTON MORAES-OAB/MT 8.377 | 209513/2019 | 176202 | 900/CPA/SGPA/SEMA/2021 |
| MIGUEL VAZ RIBEIRO | 546.125.359-87 | DRA NOELI ALBERTI- OAB/MT 4.061 | 51588/2019 | 193017 E | 856/CPA/SGPA/SEMA/2021 |
| CRISTIANO AUGUSTO SCHERER | 836.692.139-53 | VALDIR MIQUELIN-OAB/ MT 4.613 | 79844/2019 | 193043 E | 905/CPA/SGPA/SEMA/2021 |
| MARVALDI GORGEN | 512.927.779-15 | ÁGUEDA DOROTÉIA DOMANSKI JACOB-OAB/ MT 8.158 | 11314/2010 | 121317 | 569/CPA/SGPA/SEMA/2021 |
| MARIA DO CARMO SANTOS RIBEIRO-FAZ. TUCA | 572.339.421-53 | VANESSA ROSIN FIGUEIREDO -OAB/MT 6.975 | 286311/2016 | 105991 | 860/CPA/SGPA/SEMA/2021 |
| PAULO EMIR LAUXEN | 272.440.670-20 | ADRIANA V. POMMER- OAB/MT 14.810 | 575953/2016 | 161744 | 473/CPA/SGPA/SEMA/2021 |
| EDIO NOGUEIRA | 725.103.408-59 | AYASLAN CLAYTON MORAES-OAB/MT 8.377 | 209532/2019 | 176070 | 899/CPA/SGPA/SEMA/2021 |
| EDIO NOGUEIRA | 725.103.408-59 | AYASLAN CLAYTON MORAES-OAB/MT 8.377 | 209540/2019 | 176201 | 898/CPA/SGPA/SEMA/2021 |
| EDJALMA PETROLINIO GAMA- FAZ REALIZAÇÃO | 337.653.161-72 | JUCILENE FINATO-DRA. OAB/RO | 601849/2014 | 1317 | 1149/CPA/SGPA/SEMA/2021 |
| AMIR STEPHAN FILHO E OUTROS | 451.761.401-87 | JOÃO VICENTE M. SCARAVELLI-OAB/MT 3.933 | 456874/2009 | 120109 | 732/CPA/SGPA/SEMA/2021 |
| MAURO VANDERLEI DIAS | 235.741.436-72 | HUI HEEMANN JUNIOR- OAB 15.326 | 235797/2013 | 137840 | 760/CPA/SGPA/SEMA/2021 |
| WALI ZMYSLOMY BECKER | 604.771.301-78 | FERNANDO HENRIQUE CESAR LEITÃO - OAB/ MT | 274400/2014 | 138511 | 1042/CPA/SGPA/SEMA/2021 |
| AURIVALDO MELIM | 048.342.591-53 | FRANCISCO NEVES- OAB/MT 9.352 | 496224/2016 | 160367 | 1024/CPA/SGPA/SEMA/2021 |
| GILMAR PEREIRA LIMA | 208.262.061-15 | DENIZAR NOVAIS DA ROCHA- CREA-MT 03231 | 380125/2014 | 132654 | 1154/CPA/SGPA/SEMA/2021 |
| DIEGO RODRIGUES GARCIA | 002.092.771-14 | SIDINÉIA DELFINO LIRA FALCO-OAB/MT 14.726 | 400985/2018 | 1419 | 909/CPA/SGPA/SEMA/2021 |
| VILSON VICENTE DO NASCIMENTO | 427.887.061-20 | ELCIO LIMA DO PRADO - OAB/MT 3.546-A | 308477/2009 | 118348 | 321/CPA/SGPA/SEMA/2021 |
| VALDOMIRO DE SOUZA | 002.807.711-34 | ARI FRIGERI OAB-MT 12.736 | 385871/2011 | 129923 | 611/CPA/SGPA/SEMA/2021 |
| ABSINTO HOTELARIA LTDA EPP | 10.222.757/0001-83 | JEZREEL MARCELO SOARES EVANGELISTA OAB/MT 25039 | 327505/2020 | 200131575 | 983/CPA/SGPA/SEMA/2021 |
| GILMAR ANTONIO FUHR | 05.925.677/0001-54 | MARCOS VINICIUS ALMEIDA GUERRA - OAB/MT 23.483 | 391278/2016 | 135572 | 1025/CPA/SGPA/SEMA/2021 |
| MADOESTE INDUSTRIAL MADEIRAS. LTDA | 04.607.462/0001-22 | FABIANE ELENSILZIE DE OLIVEIRA-OAB/MT 6141 | 181116/2016 | 3838 | 0167/CPA/SGPA/SEMA/2021 |
| AGOSTINHO APARECIDO ZIRONDI | 430.757.208-44 | MARCOS VÍNICIUS ALMEIDA GUERRA-OAB/ MT 23.483 | 98963/2020 | 20033145 | 635/CPA/SGPA/SEMA/2021 |
| FERNANDO STIIRMER | 362.938.951-34 | LOURIVAL DE SOUZA GUIMARÃES FILHO CPF 353.740.471-91 | 430452/2012 | 135370 | 457/CPA/SGPA/SEMA/2021 |
| AMBROSIO CIDRAO DE OLIVEIRA SOBRINHO | 011.729.561-20 | LILIANE SILVA OLIVEIRA-OAB/MG 119.999 | 232943/2014 | 133829 | 526/CPA/SGPA/SEMA/2021 |
| RONALDO ORTIZ E OUTROS | 080.287.048-16 | SANDRO NASSER SICUTO-OAB/MT 5126-A | 636437/2009 | 120287 | 527/CPA/SGPA/SEMA/2021 |
| ANTONIO CARMINATTI NETO | 088.395.499-00 | VANESSA ROSIN-OAB/ MT 6.975 | 620151/2015 | 162104 | 0396/CPA/SGPA/SEMA/2021 |
| TRANSALESSI TRANSP. RODOVIARIOS LTDA | 34.767.038/0001-06 | DANILLO HENRIQUE FERNANDES OAB/MT 9866 | 129463/2020 | 5855 | 405/CPA/SGPA/SEMA/2021 |
| DANTE PETRONI -NETO | 253.064.051-34 | ALESSANDRA PANIZI SOUZA -OAB/MT 6.124 | 361831/2008 | 112356 | 320/CPA/SGPA/SEMA/2021 |
| DONIZETE GERALDINO | 181.331.001-78 | ANTONIO CARLOS GERALDINO OAB/MT 9.056 | 539743/2007 | 105565 | 602/CPA/SGPA/SEMA/2021 |

Intimação de Pendências - SEMA/SURH/CCRH/GASUB

A Coordenadoria de Controle de Recursos Hídricos da Secretaria de Estado de Meio Ambiente, no uso de suas atribuições, conforme prevê o artigo 39 da Lei nº 7.692/2002, determina a intimação dos interessados elencados abaixo, para atender integralmente as notificações relacionadas no prazo de 90 (noventa) dias, a contar do primeiro dia útil subsequente à publicação, sob pena de arquivamento definitivo dos respectivos processos conforme Lei Complementar nº 592/2017 e Instrução Normativa nº 05 de 22 de agosto de 2017.

| Processo | Interessado |
|-------------|---|
| 102445/2017 | SIPAL INDUSTRIA E COMERCIO LTDA - CNPJ: 02.937.632/0029-02 Data de envio do e-mail de pendência: 19/05/2017 Responsável Técnico: Marcos Antônio Nunes Machado |
| 102383/2017 | SIPAL INDUSTRIA E COMERCIO LTDA - CNPJ: 02.937.632/0024-06 Data de envio do e-mail de pendência: 19/05/2017 Responsável Técnico: Marcos Antônio Nunes Machado |
| 102458/2017 | SIPAL INDUSTRIA E COMERCIO LTDA - CNPJ: 02.937.632/0019-30 Data de envio do e-mail de pendência: 29/05/2017 Responsável Técnico: Marcos Antônio Nunes Machado |

CERTIDÃO DE EXTINÇÃO nº 19/2021**Termo de Ajustamento de Conduta Ambiental nº: 5514/2011****Compromissado:** Rubens Pergo**CPF:** 188.352.529-20**Processo nº:** 104491/2005

Considerando a legislação ambiental vigente;

Considerando as análises técnicas realizadas nos autos no Parecer Técnico de Extinção de Termo de Ajustamento de Conduta - **TAC nº 148488/GMRA/CCA/SRMA/2021** (fls. 378 e 379), o qual conclui pela finalização do referido termo;

Certifica-se a extinção da obrigação pactuada por meio do Termo de Ajustamento de Conduta Ambiental - **TAC nº 5514/2011**, assinado em 20/05/2011, com vencimento em 31/12/2019, no que se refere à recuperação de **3,0750 hectares** de área de preservação permanente.

Cuiabá/MT, 20 de julho de 2021.

*Original Assinado no Processo***LUCIANE BERTINATTO**

Secretária Adjunta de Gestão Ambiental

Portaria nº 73/2019/GSMA-MT

CERTIDÃO DE EXTINÇÃO nº 20/2021**Termo de Ajustamento de Conduta Ambiental nº: 5378/2011****Compromissado:** José Carlos Berlat**CPF:** 779.947.878-00**Processo nº:** 932200/2010

Considerando a legislação ambiental vigente;

Considerando as análises técnicas realizadas nos autos no Parecer Técnico de Extinção de Termo de Ajustamento de Conduta - **TAC nº 148515/GMRA/CCA/SRMA/2021** (fls. 210 e 211), o qual conclui pela finalização do referido termo;

Certifica-se a extinção da obrigação pactuada por meio do Termo de Ajustamento de Conduta Ambiental - **TAC nº 5378/2011**, assinado em 17/05/2011, com vencimento em 31/12/2018, no que se refere à recuperação de **4,2017 hectares** de área de preservação permanente.

Cuiabá/MT, 21 de julho de 2021.

*Original Assinado no Processo***LUCIANE BERTINATTO**

Secretária Adjunta de Gestão Ambiental

Portaria nº 73/2019/GSMA-MT

CERTIDÃO DE EXTINÇÃO nº 22/2021**Termo de Ajustamento de Conduta Ambiental nº: 6964/2011****Compromissado:** NUFARM INDÚSTRIA QUÍMICA E FARMACÊUTICA S/A**CNPJ:** 07.467.822/0001-26**Processo nº:** 101313/2005

Considerando a legislação ambiental vigente;

Considerando o Parecer Técnico de Vistoria nº **148473/GMRA/CCA/SRMA/2021** (fls. 443 a 453), o qual conclui pela finalização do referido termo;

Certifica-se a conclusão da obrigação pactuada por meio do Termo de Ajustamento de Conduta Ambiental - **TAC nº 6964/2011**, assinado em 02/07/2011, com vencimento em 31/12/2018, no que se refere à recuperação de **2,8654 hectares** de área de preservação permanente.

Cuiabá/MT, 22 de junho de 2021.

*Original Assinado no Processo***LUCIANE BERTINATTO**

Secretária Adjunta de Gestão Ambiental

Portaria nº 73/2019/GSMA-MT

Processo nº: 206269/2021**Interessado:** Auto Posto Bohn Eireli**TERMO DE CANCELAMENTO**

O Superintendente de Infraestrutura, Mineração, Indústria e Serviços, da Secretaria de Estado de Meio Ambiente, no uso de suas atribuições, resolve acolher o despacho exarado pela Coordenadoria de Serviços e cancelar a **Licença de Operação nº 324760/2021**, em virtude da correção do endereço do empreendimento.

Cuiabá-MT, 30 de julho de 2021.

Original Assinado**Eng. MSc. Valmi S. de Lima**Superintendente de Infraestrutura, Mineração, Indústria e Serviços
SEMA/MT.**EDITAL DE ARQUIVAMENTO A PEDIDO DA LICENÇA AMBIENTAL**

O Superintendente de Infraestrutura, Mineração, Indústria e Serviços da Secretaria de Estado do Meio Ambiente, torna público o arquivamento a pedido, do requerimento de licença relacionado.

| Processo | Responsável Técnico | Interessado | CNPJ ou CPF | ATO ADMINISTRATIVO |
|-------------|---------------------------|-------------------------|--------------------|-------------------------------|
| 291911/2019 | Edvanilce Marques Godinho | Vilasa Construtora Ltda | 17.551.250/0001-12 | PT nº 148607/CINF/SUIMIS/2021 |

Após publicado, archive-se.

Cuiabá, 30 de julho de 2021.

(ORIGINAL ASSINADO)

Eng. MSc. Valmi S. de LimaSuperintendente de Infraestrutura, Mineração,
Indústria e Serviços - SEMA/MT.

A Coordenadoria de Serviços da Secretaria de Estado de Meio Ambiente, no uso de suas atribuições, conforme prevê o artigo 39 da Lei nº 7.692/2002, determina a intimação dos interessados elencados abaixo, para atender integralmente as notificações relacionadas no prazo de 90 (noventa) dias, a contar do primeiro dia útil subsequente à publicação, sob pena de arquivamento definitivo dos respectivos processos conforme Lei Complementar nº 592/2017.

| Processo | Interessado |
|-------------|--|
| 396694/2020 | Interessado: Antônio Ronaldo Rodrigues Cunha CPF: 004.759.126-91 Responsável Técnico: Renato Spinelli Neto Ofício nº167633/CSER/SUIMIS/2021 |
| 205276/2010 | Interessado: Castoldi Diesel Ltda CNPJ:26.810.556/0006-41 Responsável Técnico: Jessica Spadoni Ofício nº167714/CSER/SUIMIS/2021 |

(ORIGINAL ASSINADA)

Helder Vinicius Leite de Campos
Coordenadoria de Serviços
SUIMIS/CSER/SEMA

A Secretaria de Estado de Meio Ambiente - SEMA torna público que **concedeu Autorização de Perfuração de Poço Tubular** para o seguinte usuário:

Autorização nº 271/2021: COOPERATIVA AGRÍCOLA DE PRODUTORES DE CANA DE RIO BRANCO LTDA, CNPJ nº 15.059.231/0002-29. Processo nº 276390/2021. O poço tubular será construído na Rodovia Transefônica, Km 06, Vila Guarani, zona rural, município de **Mirassol D'Oeste/MT**. O uso da água será para fins: **outros usos**. Coordenadas Geográficas DATUM SIRGAS 2000: **PT 01** - Lat. 15°42'59,1"S e Long. 58°07'36,4"W; A Profundidade pretendida do poço é de 150 metros com diâmetro de perfuração de 6". A empresa perfuradora será a Sérgio Galdino da Silva & Cia LTDA, e a geóloga responsável pela elaboração do projeto, perfuração do poço e acompanhamento da construção será a Sra. Miralda Auxiliadora de Arruda, CREA 1200192478. Essa autorização vigorará até **29 de janeiro de 2022**, e refere-se apenas a construção do poço tubular.

*Esse extrato substitui o publicado no D.O.E. do dia 30/07/2021.

A Secretaria de Estado de Meio Ambiente - SEMA torna público que **indeferiu a Autorização de Perfuração de Poço Tubular com a finalidade de uso em áreas irrigadas a partir de 30 ha** para o seguinte usuário:

Indeferimento de Autorização nº 001/2021: MOYSES ANTÔNIO BOCCHI, CPF nº 014.600.309-82. Processo 127159/2021. Os pontos de captação estão localizados na Fazenda Berrante de Ouro, Gleba Barreiro, zona rural, município de **Sorriso/MT**. Coordenadas Geográficas DATUM SIRGAS 2000, **Poço MB 01** - Lat. 12°04'24,92"S e Long. 55°38'21,05"W; **Poço monitoramento MB 01** - Lat. 12°04'26,16"S e Long. 55°38'21,51"W; **Poço MB 02** - Lat. 12°04'28,27"S e Long. 55°38'26,72"W; **Poço monitoramento MB 02** - Lat. 12°04'28,83"S e Long. 55°38'27,98"W; **Poço MB 03** - Lat. 12°04'34,78"S e Long. 55°38'26,23"W; **Poço monitoramento MB 03** - Lat. 12°04'33,51"S e Long. 55°38'26,13"W; **Poço MB 04** - Lat. 12°03'50,62"S e Long. 55°37'29,11"W; **Poço monitoramento MB 04** - Lat. 12°03'50,94"S e Long. 55°37'27,72"W; **Poço MB 05** - Lat. 12°03'47,34"S e Long. 55°37'23,2"W; **Poço monitoramento MB 05** - Lat. 12°03'46,59"S e Long. 55°37'22,25"W.

A Secretaria de Estado de Meio Ambiente - SEMA torna pública a **Concessão**, através do **Cadastro de Captação Insignificante de Água Subterrânea** para os seguintes usuários:

CAMILLO FARES ABINADER NETO, CPF: 347.401.472-20, PROCESSO: 595275/2013. Município: **Cuiabá/MT**, Coordenadas Geográficas DATUM SIRGAS 2000 do ponto de captação **PT 01**: Lat. 15°32'12,5"S e Long. 56°05'11,6"W; Vazão máxima de bombeamento **2,47 m³/h** por um período de **1,08 h/dia** de bombeamento, perfazendo uma vazão máxima de utilização de **2,66 m³/dia**, durante **7 dias/semana**; Finalidade de uso: **outros usos**. Província Hidrogeológica Grupo Cuiabá - UPG P-4. Validade do cadastro: **29/07/2031**. Fica o usuário responsável pelo atendimento ao disposto no art. 45 §2º da Lei Nacional de Saneamento Básico - Lei nº 11.445/2007 e pelo art. 7º § 1º do Decreto nº 7.217/2010. **Conforme decisão concedendo a pretensão de tutela provisória de urgência à Associação Brasileira de Águas Subterrâneas - ABAS, Associação das Empresas do Distrito Industrial de Cuiabá - AEDIC, Sindicato das Indústrias da Construção do Estado de Mato Grosso - SINDUSCON/MT e o Sindicato Intermunicipal das Indústrias Metalúrgicas, Mecânica de Manutenção Industrial e de Material Elétrico do Estado de Mato Grosso, proferida nos autos sob. n. 3599-82.2018.811.0082 (Código 50152), Vara Especializada do Meio Ambiente.**

KOZAK AUTO CENTER LTDA, CNPJ: 04.674.623/0001-09, PROCESSO: 249969/2021. Município: **Sorriso/MT**, Coordenadas Geográficas DATUM SIRGAS 2000 do ponto de captação **PT 01**: Lat. 12°32'20,02"S e Long. 55°42'33,97"W; Vazão máxima de bombeamento **6,24 m³/h** por um período de **1,586538 h/dia** de bombeamento, perfazendo uma vazão máxima de utilização de **9,90 m³/dia**, durante **7 dias/semana**; Finalidade de uso: **outros usos**. Província Hidrogeológica Coberturas Indiferenciadas- UPG A-11. Validade do cadastro: **29/07/2031**. Fica o usuário responsável pelo atendimento ao disposto no art. 45 §2º da Lei Nacional de Saneamento Básico - Lei nº 11.445/2007 e pelo art. 7º § 1º do Decreto nº 7.217/2010.

VERA LUCIA MORO, CPF: 769.496.801-04, PROCESSO: 61541/2021. Município: **Vera/MT**, Coordenadas Geográficas DATUM SIRGAS 2000 do ponto de captação **PT 01**: Lat. 12°16'58,601"S e Long. 55°17'03,241"W; Vazão máxima de bombeamento **3 m³/h** por um período de **3 h/dia** de bombeamento, perfazendo uma vazão máxima de utilização de **9 m³/dia**, durante **7 dias/semana**; Finalidade de uso: **outros usos**. Província Hidrogeológica Coberturas Indiferenciadas- UPG A-11. Validade do cadastro: **29/07/2026 (conforme Resolução CEHIDRO no 117 de 12 de setembro de 2019)**. Fica o usuário responsável pelo atendimento ao disposto no art. 45 §2º da Lei Nacional de Saneamento Básico - Lei nº 11.445/2007 e pelo art. 7º § 1º do Decreto nº 7.217/2010.

A Secretaria de Estado do Meio Ambiente - SEMA/MT, em conformidade com o artigo 37 da Constituição Federal de 1988, torna pública a seguinte licença emitida pela DUD/SEMA/BARRA DO GARÇAS- Diretoria da Unidade Desconcentrada de BARRA DO GARÇAS/MT.

Barra do Garças, 30 de julho de 2021.

| Protocolo | Nº Licença | Razão Social | Atividade Licenciada | Município |
|-------------|---------------------------------------|--------------------------|----------------------|--------------|
| 578032/2019 | LI nº 73276/2021 LO nº 324854/2021 | Álamo Agropecuária Ltda. | Obras de irrigação | Cocalinho/MT |

Moacir Couto Filho

Diretor DUD/SEMA/BARRA DO GARÇAS-MT

SINFRA

SECRETARIA DE ESTADO DE INFRAESTRUTURA E LOGÍSTICA

Governo do Estado de Mato Grosso

Secretaria de Estado de Infraestrutura e Logística

AVISO DE REQUERIMENTO DE LICENÇA AMBIENTAL

A **SINFRA - Secretaria de Estado de Infraestrutura e Logística** torna público que requereu junto a SEMA-MT a Licença Prévia (LP) e a Licença de Instalação (LI), para a obra de Implantação e Pavimentação Asfáltica das rodovias estaduais MT-270/040; trecho 1: entrº MT-040/140 - Fátima; com extensão total de 32,56 Km; nos municípios de Santo Antônio do Leverger e Juscimeira (MT).

MARCELO DE OLIVEIRA E SILVA

SECRETÁRIO DE ESTADO DE INFRAESTRUTURA E LOGÍSTICA

Processo n. 673983/2012

Interessado: Terraplenagem Centro Oeste Ltda.

Assunto: Rescisão Unilateral - Contrato 139/2013/SINFRA

DECISÃO

Trata-se de processo administrativo registrado sob o nº 673983/2012, que tem como objeto a "execução dos serviços de pavimentação de rodovia, da Rodovia MT-100, Trecho: BR-364 (B)/299 Entrº BR-070 (Barra do Garças) Entrº MT-336 (Araguaiana), Sub-trechos: Entrº BR-070/158 (Barra do Garças) Entrº MT-336 (Araguaiana), lote 03, Municípios de Barra do Garças e Araguaiana MT, com extensão de 51,80KM", tendo como contratada a empresa INFRAMAX CONSTRUÇÕES E TERAPLANAGEM LTDA. (Contrato 139/2013/SINFRA).

Ocorre que mesmo diante das diversas solicitações de retomada dos serviços, a empresa não iniciou os trabalhos. Assim, a área técnica emitiu Nota Técnica nº 019/2021/SUEF III/SINFRA-MT (fls. 4889/4893) solicitando manifestação da USPGE.

As fls. 4902/4905, é juntado relatório de descumprimento contratual, recomendando aplicação de multa no valor de R\$ 3.403,96 (três mil quatrocentos e três reais e noventa e seis centavos) correspondente a 0,01% (zero vírgula zero um por cento) do valor atualizado do contrato por não reiniciar as obras, multa no valor de R\$ 3.403,96 (três mil quatrocentos e três reais e noventa e seis centavos) correspondente a 0,01% (zero vírgula zero um por cento) por não apresentar reforço da garantia, suspensão do direito de contratar com a Administração pelo prazo de 1 (um) ano e a rescisão unilateral do contrato.

As fls. 4911 consta Ofício nº 326/2021-SUAC/SINFRA, notificando a contratada acerca da intenção de aplicação de penalidades, sendo que a mesma foi cientificada.

Em exercício ao contraditório, a contratada apresenta sua manifestação às fls. 4918/4921.

Assim, os autos retornaram à área técnica, que através da Despacho de fls. 4932/4933, refutou os argumentos da empresa com manutenção do entendimento de que os dados complementares foram emitidos através do Relatório Técnico nº RTS48596521, elaborado pela Supervisora e encaminhado à empresa via e-mail em 02/03/2021.

Ademais, consta nos autos informação de valor a ser ressarcido pela empresa em razão de superfaturamento identificada após recomendação da Controladoria Geral do Estado (fls. 4909/4910), perfazendo o montante de R\$ 2.411.901,65 (dois milhões, quatrocentos e onze mil, novecentos e um reais e sessenta e cinco centavos), que em razão do não pagamento do DAR, fora proposta Ação Civil Pública de Ressarcimento ao Erário nº 1003353-90.2021.8.11.0041, movida pelo Estado de Mato Grosso em face da empresa Inframax Construções e Terraplanagem Ltda.

A minuta do termo de rescisão unilateral foi encartada às fls. 4965-4966.

Após, os autos foram encaminhados à USPGE autos para parecer conclusivo acerca da rescisão contratual e aplicação de penalidades.

A USPGE, em seu exercício de consultoria jurídica, através do Parecer nº 1811/SGAC/PGE/2021 (fls. 4968-4975v), da lavra do Procurador Carlos Eduardo Sousa Bomfim, opinou pela possibilidade de rescisão unilateral do contrato com aplicação de multa em razão do descumprimento da ordem de reinício e não apresentação da garantia contratual, em montante de R\$ 6.807,92 (seis mil, oitocentos e sete reais e noventa e dois centavos), bem como a suspensão temporária de participação em licitação e impedimento para contratar com a Administração pelo prazo de 1 (um) ano, mediante cadastramento no CEIS.

Assim sendo, **ACOLHO** integralmente o Parecer nº 1811/SGAC/PGE/2021 (fls. 4968-4975v), **HOMOLOGANDO-O** pelos seus próprios fundamentos.

Com efeito, em atenção ao disposto nos incisos I, II, III e IV do artigo 78 c/c o inciso I do art. 79, todos da Lei 8.666/93, **DECIDO** pela rescisão unilateral do Contrato nº 139/2013/SINFRA, aplicação de multas nos termos do relatório de descumprimento contratual de fls. 4905 no valor de: R\$3.403,96 (três mil, quatrocentos e três reais e noventa e seis centavos) referente à 0,01 do valor atualizado do contrato por descumprimento da ordem de reinício, R\$3.403,96 (três mil, quatrocentos e três reais e noventa e seis centavos) referente à 0,01 do valor atualizado do contrato pela não apresentação de garantia contratual, suspensão temporária de participação em licitação e impedimento para contratar com a Administração, pelo prazo de 01 (um) ano.

Outrossim, para que surjam seus efeitos legais, e, com vistas a possibilitar eventual interposição de recurso pela parte interessada, conforme artigo 109, I, "e" da Lei 8.666/93, que desta decisão se dê ciência à interessada, devendo a Superintendência de Aquisições e Contratos - SUAC providenciar o termo rescisório, bem como publicar no DOE o seu extrato.

Cuiabá-MT, 26 de julho de 2021.

MARCELO DE OLIVEIRA E SILVA

Secretário de Estado

Secretaria de Estado de Infraestrutura e Logística



MARCELO DE OLIVEIRA E SILVA
Secretário de Estado de Infraestrutura e Logística

Extrato do Segundo Termo Aditivo ao Contrato nº 020/2020/01/02/SINFRA

Processo nº 84804/2020

Objeto do Termo: 1.1 O presente instrumento tem por objeto aditar o prazo de Vigência em mais 113 (cento e treze) dias, totalizando 563 (quinhentos e sessenta e três) dias, com término previsto para **28/01/2022**.

1.2. Restitui-se 111 (cento e onze dias) dias ao prazo de execução em decorrência da paralização da obra, totalizando 360 (trezentos e sessenta) dias, com término previsto para **30/10/2021**.

Assinatura: 29/07/2021

PARTES: CONSÓRCIO LCM/ENPA CNPJ: 37.678.739/0001-67 e a SECRETARIA DE ESTADO DE INFRAESTRUTURA E LOGÍSTICA - SINFRA CNPJ: 03.507.415/0022-79.

PEDIDO DE PUBLICAÇÃO nº 017/2021/SUEF II/SINFRA

A SECRETARIA DE ESTADO DE INFRAESTRUTURA E LOGÍSTICA, no uso de suas atribuições legais, através da Superintendência de Execução e Fiscalização de Obras II - SUEF II, torna públicas, as **Ordens de Início de Serviço**, conforme discriminação abaixo:

| EXPEDIENTE | SERVIÇOS | INSTRUMENTO CONTRATUAL | EMPRESA CONTRATADA |
|--|--|------------------------|---|
| SUEF II/O.I.S./ Nº 016/2021 14/07/2021 | DAR INÍCIO À EXECUÇÃO DOS SERVIÇOS DE IMPLANTAÇÃO E PAVIMENTAÇÃO DA RODOVIA MT-010, TRECHO: ENTR. MT-242 (PIRANGA DO NORTE) -DIST. NOVA FRONTEIRA (TABAPORÁ/MT), LOTE 3, COM UMA EXTENSÃO TOTAL DE 50,30 KM. | 049/2021 | CONSTRUTORA TRIPOLO LTDA. |
| SUEF II/O.I.S./ Nº 018/2021 29/07/2021 | DAR INÍCIO À EXECUÇÃO DOS SERVIÇOS REMANESCENTES DE IMPLANTAÇÃO, PAVIMENTAÇÃO E REVITALIZAÇÃO DA RODOVIA MT-320, TRECHO: ENTR. MT-208 - ENTR. BR-163/MT - ENTR. MT-423, SUBTRECHO: ENTR. BR-163/MT - MARCELÂNDIA, COM EXTENSÃO DE 69,30 KM | 048/2021 | CONSÓRCIO MT 320 - BR PAVING E JS CONSTRUTORA |

Cuiabá, 30 de Julho de 2021.

Eng.º Alexandre Zigoski Américo Vieira

Superintendente de Execução e Fiscalização de Obras II
SUEF II/SINFRA/MT

(documento original assinado)

De acordo,

Eng.º Nilton de Britto

Secretário Adjunto de Obras Rodoviárias
SAOR/SINFRA/MT

(documento original assinado)

PORTARIA Nº 046/2021/GS/SINFRA, DE 30 DE JULHO DE 2021.

Dispõe sobre a Revogação da portaria 045/2021/GS/SINFRA, que trata da delegação de competências no âmbito da Secretaria Adjunta de Obras Rodoviárias/SINFRA.

O SECRETÁRIO DE ESTADO DE INFRAESTRUTURA E LOGÍSTICA, no uso de suas atribuições que lhe confere o art. 71, inciso II da Constituição do estado de Mato Grosso, e

ART. 1.º **REVOGA integralmente** a portaria n. 045/2021/GS/SINFRA, publicada na data de 28/07/2021, DOE n. 28051, que Dispõe sobre a delegação de competências no âmbito da Secretaria Adjunta de Obras Rodoviárias/SINFRA.

Art. 2º Esta Portaria entra em vigor na data de sua publicação.

Cuiabá, 30 de julho de 2021.

MARCELO DE OLIVEIRA E SILVA

Secretário de Estado de Infraestrutura e Logística

PORTARIA Nº 047/2021/GS/SINFRA, DE 30 DE JULHO DE 2021.

O SECRETÁRIO DE ESTADO DE INFRAESTRUTURA E LOGÍSTICA, no uso de suas atribuições que lhe confere o art. 71, inciso II da Constituição do estado de Mato Grosso,

RESOLVE:

Art. 1º - DESIGNAR a servidora Monica Barreto Arantes Jouan, matrícula: 227864 para exercer a função de Chefe de Unidade II no Nucleo de Gestão Estratégica para Resultados nível DGA 4 em Substituição da servidora Andreia Lorenzet, matrícula: 258208 no período de 02 de agosto de 2021 à 11 de agosto de 2021.

Cuiabá, 30 de julho de 2021.

MARCELO DE OLIVEIRA E SILVA

Secretário de Estado de Infraestrutura e Logística



MARCELO DE OLIVEIRA E SILVA
Secretário de Estado de Infraestrutura e Logística

SESP

SECRETARIA DE ESTADO DE SEGURANÇA PÚBLICA**EXTRATO DE TERMO DE COOPERAÇÃO Nº 0290/2020**

DA ESPÉCIE: Termo cooperação que celebram o Estado de Mato Grosso representado pela Secretaria de Estado de Segurança Pública por intermédio da Polícia Militar e de outro lado o Município de Paranaíta representado por sua Prefeitura Municipal para os fins que especificam.

DO OBJETO: a conjugação de esforços com a finalidade de aprimorar a Segurança Pública no Município com a atuação em caráter voluntário de Policiais Militares Fardados, munidos de equipamentos de proteção individual na fiscalização do comércio ilegal ou irregular, combate a depredação do Patrimônio Público e licenças em geral emitidas pela Prefeitura, rondas, além de combate a outras atividades inerentes ao Município, quais sejam desfavorável ao desenvolvimento econômico e social de acordo com o Plano de Trabalho previamente ajustado entre os participantes e garantir o exercício do Poder de Polícia.

DOS RECURSOS: Para a execução das atividades previstas neste Termo de Cooperação, não haverá repasse de recursos entre as partes.

DA VIGÊNCIA: O prazo do presente Termo de Cooperação é de quatro anos contados a partir da data de assinatura, podendo ser prorrogado por acordo das partes mediante Termo Aditivo, desde que devidamente justificado e solicitados antes de vigência.

DATA DA ASSINATURA: 30/07/2021 - **PROCESSO:** 636388/2019

ASSINAM: CARLOS GEORGE DE CARVALHO DAVIM (Secretário Adjunto de Segurança Pública), JONILDO JOSÉ DE ASSIS (Comandante Geral da Polícia Militar), ANTÔNIO DOMINGO RUFATTO (Prefeito Municipal de Paranaíta).

EXTRATO DO TERMO DE RERRATIFICAÇÃO AO TERCEIRO TERMO ADITIVO AO CONTRATO Nº 084/2019/SESP

DA ESPÉCIE: Termo de Rerratificação ao Terceiro Termo Aditivo ao Contrato nº 084/2019/SESP, que entre si celebram o ESTADO DE MATO GROSSO, por intermédio da Secretaria de Estado de Segurança Pública - SESP e a Empresa PANTANAL VIGILÂNCIA E SEGURANÇA LTDA.

DO OBJETO: Retificação da CLÁUSULA SEGUNDA - DO PREÇO, QUANTIDADES E REAJUSTES, bem como da CLÁUSULA TERCEIRA - DA DOTAÇÃO ORÇAMENTÁRIA deste contrato, que tem por objeto a contratação de empresa especializada em prestação de serviços de 05 (cinco) postos de vigilância ostensiva armada de 24h ininterruptas, para atender a Secretaria de Segurança Pública e Perícia Oficial do Estado de Mato Grosso.

CLÁUSULA SEGUNDA - DO PREÇO, QUANTIDADES E REAJUSTES ONDE SE LÊ:

2.1. Fica repactuado o valor do contrato com base na CCT/2021, em conformidade com a Informação Técnica nº 065/2021/GICON, com efeitos a partir de 01/01/2021:

2.2. O valor mensal do contrato passará para R\$89.614,10 (oitenta e nove mil, seiscentos e quatorze reais e dez centavos). O valor anual do contrato passará para R\$1.075.369,20 (um milhão, setenta e cinco mil, trezentos e sessenta e nove reais e vinte centavos).

2.3. A diferença apurada da repactuação, relativo ao período de 01/01/2021 a 22/09/2021 é de R\$24.779,26 (vinte e quatro mil, setecentos e setenta e nove reais e vinte e seis centavos).

LEIA-SE:

2.1. Fica repactuado o valor do contrato com base na CCT/2021, em conformidade com a Informação Técnica nº 321/2021/GICON, com efeitos a partir de 01/01/2021:

2.2. O valor mensal do contrato passará para R\$89.723,95 (oitenta e nove mil, setecentos e vinte e três reais e noventa e cinco centavos). O valor anual do contrato passará para R\$1.076.687,40 (um milhão, setenta e seis mil, seiscentos e oitenta e sete reais e quarenta centavos).

2.3. A diferença apurada da repactuação, relativo ao período de 01/01/2021 a 22/09/2022 é de R\$61.106,32 (sessenta e um mil, cento e seis reais e trinta e dois centavos).

DARATIFICAÇÃO: Ficam ratificadas todas as Cláusulas do Contrato inicial, bem como dos demais termos aditivos. **ASSINAM:** CARLOS GEORGE DE CARVALHO DAVIM - SECRETÁRIO ADJUNTO DE SEGURANÇA PÚBLICA/ CONTRATANTE E MALUZE GONÇALVES DE QUEIROZ - PANTANAL VIGILÂNCIA E SEGURANÇA LTDA/CONTRATADA.

EXTRATO DE TERMO DE COOPERAÇÃO Nº 0252/2021

DA ESPÉCIE: Termo cooperação que celebram o Estado de Mato Grosso representado pela Secretaria de Estado de Segurança Pública por intermédio da Polítec e de outro lado o Município de Salto do Céu representado por sua Prefeitura Municipal para os fins que especificam.

DO OBJETO: O presente Termo de Cooperação tem por objeto a Instalação e Funcionamento de um Posto de Identificação Técnica-POLITEC, para emissão de Carteira de Identidade pessoal (Registro Geral-RG) no Município, com a finalidade de aprimoramento do atendimento ao Público e a Segurança Pública.

DOS RECURSOS: Para a execução das atividades previstas neste Termo de Cooperação, não haverá repasse de recursos entre as partes.

DA VIGÊNCIA: O prazo do presente Termo de Cooperação é de sessenta meses contados a partir da data de assinatura, podendo ser prorrogado por acordo das partes mediante Termo Aditivo, desde que devidamente justificado e solicitados antes de vigência.

DATA DA ASSINATURA: 30/07/2021 - **PROCESSO:** 220092/2021

ASSINAM: CARLOS GEORGE DE CARVALHO DAVIM (Secretário Adjunto de Segurança Pública), RUBENS SADAOKADA (Diretor Geral), MAUTO TEIXEIRA ESPINDOLA (Prefeito Municipal de Salto do Céu).

P.J.C

POLÍCIA JUDICIÁRIA CIVIL

PORTARIA Nº 94/2021/DGPJC/EXT

O DELEGADO GERAL DA POLÍCIA JUDICIÁRIA CIVIL DO ESTADO DE MATO GROSSO, em substituição legal, no uso das atribuições legais que lhe confere o art. 12 da Lei Complementar nº 407/2010, publicada no D.O.E. de 30 junho de 2010.

CONSIDERANDO o inteiro teor do expediente nº 93920/2021, que versa sobre problemas ocorrido quando do cumprimento de mandado de prisão civil (alimentos);

CONSIDERANDO a manifestação da Autoridade policial da Gerência Estadual de Polinter e Capturas - POLINTER/PJCMT - Dr. Marcos Aurélio Veloso e Silva, esclarecendo os fatos ocorridos, bem como, sugerindo a criação de uma comissão para elaborar a normatização de gestão de Mandados de Prisão pelo Sistema de Justiça Criminal de Mato Grosso (da expedição ao seu cumprimento);

CONSIDERANDO a manifestação do Exmo. Secretário Adjunto de Integração Operacional - SAIOP - SESP MT, no Ofício nº 217/2021/GAB/SAIOP, sugerindo a criação de uma comissão pela Polícia Judiciária Civil - MT, com fins de elaborar uma normativa para dispor da condução de tais ocorrências;

CONSIDERANDO o princípio da continuidade do serviço público que deve ser observado pela Administração Direta e as peculiaridades das atividades desenvolvidas no âmbito da Polícia Judiciária Civil do Estado do Mato Grosso;

RESOLVE:

Art. 1º Instituir Grupo de Trabalho para elaborar estudo visando a normatização da gestão de Mandados de Prisão pelo Sistema de Justiça Criminal do Estado de Mato Grosso - da expedição ao cumprimento, face às peculiaridades das ocorrências policiais acerca do encaminhamento de pessoas presas em cumprimento de Mandado de Prisão, para as unidades da Polícia Judiciária Civil do Estado de Mato Grosso

Art. 2º Integram o Grupo de Trabalho:

I - Presidente:

- Rodrigo Bastos da Silva - Presidente - Delegado de Polícia

II - Membros:

- Marcos Aurélio Veloso e Silva - Delegado de Polícia

- Wagner Bassi Júnior - Delegado de Polícia

- Daniel Lemes Valente - Delegado de Polícia

- Fabiano Pistocia - Delegado de Polícia

- Lucene Fatima Lonzynski Zerquera - Escrivão de Polícia

- Victor Andre Silva Taques - Investigador de Polícia

Art. 3º - O Grupo de Trabalho, sob a coordenação do Presidente, terá prazo de 90 (noventa) dias para a conclusão dos trabalhos e elaboração de relatório conclusivo.

Art. 4º Esta Portaria entra em vigor na data de sua publicação, podendo ser prorrogada por igual período.

REGISTRE-SE, PUBLIQUE-SE, CUMPRA-SE.

Diretoria Geral da Polícia Judiciária Civil, em Cuiabá/MT, 29 de julho de 2021.

GIANMARCO PACCOLA CAPOANI
Delegado Geral da PJC/MT
em substituição legal

PMMT

POLÍCIA MILITAR

NOTIFICAÇÃO

Notifico o Policial Militar THIAGO GONÇALVES MOREIRA, Soldado PM, RG 887.66 PMMT, CPF 033.572.121-45, matrícula 267462, lotado no 9º Batalhão de Polícia Militar/Coxipó, deverá comparecer na Gerência de Monitoramento da DGP/PMMT no Comando Geral da Polícia Militar nesta capital, no período vespertino, munidos com seus documentos pessoais: RG, CPF, Título de Eleitor, comprovante de residência, certidão de casamento ou nascimento, fins de regularização funcional para Aposentadoria por Invalidez, uma vez que o militar já foi notificado para entrega de documentos e não compareceu a sua unidade. O não comparecimento no prazo de 10 (dez) dias a contar da data dessa publicação ocorrerá a suspensão dos seus proventos até a regularização.

(Original assinado)
Susane Tamanho - Ten Cel PM
Gerente de Monitoramento da DGP/PMMT

**POLÍCIA MILITAR DO ESTADO DE MATO GROSSO
DIRETORIA DE ENSINO, INSTRUÇÃO E PESQUISA
ACADEMIA DE POLÍCIA MILITAR COSTA VERDE
DIVISÃO DE PÓS-GRADUAÇÃO E PESQUISA**

**REGULAMENTO GERAL DE CURSO DE PÓS-GRADUAÇÃO DA
ACADEMIA DE POLÍCIA MILITAR COSTA VERDE**

Várzea Grande-MT
2021
SUMÁRIO

| | |
|--|-------|
| CAPÍTULO I | Pg. 4 |
| Do Curso | 4 |
| Período de Realização | 5 |
| Seção I | 5 |
| Desenvolvimento do Curso | 5 |
| Seção II | 6 |
| Da Alimentação | 6 |
| Seção III | 7 |
| Da independência entre os Cursos | 7 |
| Seção IV | 7 |
| Da Frequência | 7 |
| Seção V | 8 |
| Da avaliação | 8 |
| Da Avaliação das Disciplinas | 09 |
| Da Avaliação do Artigo Científico e sua Publicação | 09 |
| Da Média Final das Disciplinas | 10 |
| Da Média Final do Curso e Critérios de Desempate | 10 |
| Da avaliação Complementar | 11 |
| Seção VI | 11 |
| Da Certificação | 11 |
| CAPÍTULO II | 11 |
| Das Instalações e Equipamentos | 11 |
| Seção I | 11 |
| Material Didático | 11 |
| Seção II | 12 |
| Quadro de Avisos | 12 |
| CAPÍTULO III | 12 |
| Dos Recursos | 12 |
| Seção I | 13 |
| Do Colegiado do Curso | 13 |
| CAPÍTULO IV | 13 |
| Seção I | 13 |
| Dos Direitos e Deveres do Corpo Docente | 13 |
| Das Atribuições do Professor Orientador | 15 |
| Dos Direitos e deveres do corpo discente | 16 |
| CAPÍTULO V | 17 |
| Do Regime Disciplinar | 17 |
| Das Disposições Finais | 18 |

**REGULAMENTO GERAL DE CURSO DE PÓS-GRADUAÇÃO DA
ACADEMIA DE POLÍCIA MILITAR COSTA VERDE**

CAPÍTULO I

DO CURSO

Art. 1º - Os cursos de Pós-graduação ofertados pela APMCV, previstos na legislação pertinente à Polícia Militar, tem por objetivo preparar, formar, aperfeiçoar e capacitar Oficiais da Polícia Militar habilitando-os ao exercício de suas funções.

§ 2º - De acordo com a liberação, em edital, de cada curso, poderá ofertar cursos de Pós-graduação pela APMCV com vagas para civis, CBMMT e outras co-irmãs, de polícias de outros Estados;

§ 3º - A supervisão geral dos cursos de pós-graduação realizados pela APMCV será de responsabilidade da Diretoria de Ensino, Instrução e Pesquisa (DEIP) da PMMT;

§ 4º - O diretor do curso será o comandante da Academia de Polícia Militar Costa Verde;

§ 5º - O coordenador do curso será um oficial designado pela Academia de Polícia Militar Costa Verde/Diretoria de Ensino, Instrução e Pesquisa e a coordenação pedagógica será designada pela APMCV/DEIP PMMT;

§ 6º - A coordenação pedagógica do curso tem responsabilidade de contribuir com a gestão de ensino-aprendizagem dos cursos da APMCV, subordinado ao Comandante da APMCV e sendo membro da Divisão de Pós-Graduação e Pesquisa (DPGP) da APMCV;

§ 7º - O corpo docente de cursos de progressão de carreira (CAO, CAGESP e CSP) e de formação serão constituídos, por professores e profissionais de Segurança Pública, selecionados em processo de credenciamento da PMMT, salvo os cursos de especialização específica na área policial, militar, saúde, direito, educação física, ensino e gestão os quais serão descritos em Edital, o processo de seleção dos professores para os cursos terão critérios de acordo com as exigências do curso pela APMCV e DEIP;

§ 8º - O corpo docente será aprovado em processo seletivo, realizado pela PMMT, que atendam aos requisitos do edital;

§ 9º - O corpo discente será formado por alunos em conformidade com a relação a ser disponibilizada pela DGP/DEIP, respeitando aos critérios do Estatuto e Lei de Promoção da PMMT nos cursos de Progressão de Carreira Policial militar e Bombeiro militar: I - Curso de Aperfeiçoamento de Oficiais (CAO), para promoção até o posto de Tenente coronel do Quadro de Oficiais (QOPM/QOBM); II - Curso de Estudo de Comando e Estado-Maior (ECEM/PM/BM) para promoção ao posto de coronel (QOPM, QOBM e QOS), III - Curso de Aperfeiçoamento de Gestão Pública (CAGESP), para a promoção até o posto de tenente-coronel do Quadro Complementar de Oficiais (QCOPM/QCOBM), IV - Curso de Aperfeiçoamento na Área de Saúde (CAAS) ou equivalente, conforme regulamentação da Lei de Ensino, para promoção até o posto de tenente-coronel do Quadro de Oficiais de Saúde (QOS) de acordo com os dispositivos previstos no inciso IX do art. 21 da Lei nº 10.076, de 31 de março de 2014, são disciplinados pela Lei de Ensino da Instituição e pelo Decreto n. 2.268 de 10 de abril de 2014; e quando for cursos de especialização específica na área: policial, militar, saúde, direito, educação física, ensino e gestão serão descritos em Edital para melhoria do aperfeiçoamento e capacitação técnico-profissional; o processo de seleção dos alunos para os cursos terão critérios de acordo com as exigências do curso pela APMCV e DEIP;

§ 10º - O chefe de turma será o (a) oficial aluno (a) mais antigo do corpo de alunos;

§ 11º - O subchefe de turma será designado pelo Coordenador de Curso Militar;

§ 12º - As atribuições do chefe e subchefe de turma serão definidas pela coordenação do curso e pelo Comando da Academia de Polícia Militar Costa Verde;

§ 13º - Os cursos destinam-se aos oficiais da PMMT portadores de diploma de nível superior ou equivalente, quando cursos de progressão de carreira, e em casos especiais, mediante determinação do Comandante Geral da PMMT. Poderão ser disponibilizadas vagas para civis e às instituições co-irmãs, ou seja, oficiais de outros Estados, portadores de diploma de nível superior ou equivalente em conformidade com o edital.

§ 14º - Os Cursos de especialização específica serão tratados em edital para egressos de alunos.

§ 15º - Caso haja desistência no curso, o discente deve formular o pedido de desligamento do curso.

PERÍODO DE REALIZAÇÃO

Art. 2º - A duração do curso será estabelecida no projeto pedagógico de cada curso homologada pela APMCV/DEIP, de acordo com o seu cronograma estabelecendo os tempos mínimos e máximos de integralização curricular por curso, bem como sua duração, tomando por base as legislações e normas da pós-graduação, tanto internas quanto externas.

SEÇÃO I**DESENVOLVIMENTO DO CURSO**

Art. 3º - Os cursos desenvolver-se-ão através de disciplinas, com aulas teóricas, práticas, workshop, bancas, seminários, palestras, vivências, painéis, atividades complementares obrigatórias, podendo ser presenciais ou remotas com a finalização da defesa do artigo científico

I - As aulas serão ministradas nas instalações físicas da Academia de Polícia Militar Costa Verde, quando for presencial; ou em outro local, a ser determinado pela Academia de Polícia Militar Costa Verde/ Diretoria de Ensino da PMMT, conforme quadro de trabalho semanal (QTS) elaborado pela Divisão de Pós-Graduação e Pesquisa da APMCV;

II - Para os cursos à distância, a Academia de Polícia Militar Costa Verde providenciará, com antecedência, a plataforma de estudos disponibilizados para as aulas remotas;

III - Não existirá abono de faltas, será considerado falta o não comparecimento em aulas presenciais ou remotas. No caso do discente apresentar atestado médico, a falta será justificada e não será contabilizada, oportunizado o direito ao aluno de realizar as atividades pedagógicas e avaliações;

IV - O uniforme para os cursos de pós-graduação será definido pelo diretor do curso para todos os discentes;

V - Os Oficiais Alunos (as) deverão atentar para a apresentação individual, em relação ao fardamento ou traje, uniformes, barba e cabelo, postura e compostura; seja curso presencial ou remoto;

VI - Não será permitido aos discentes, ausentarem-se da sala de aula, exceto autorizado pelo professor que está ministrando a disciplina;

VII - Estão proibidos atendimentos de ligações telefônicas durante as aulas, bem como, a utilização de smartphones, tablets, notebooks e/ou quaisquer aparelho eletroeletrônico sem finalidade acadêmica, os aparelhos celulares deverão estar no modo silencioso, sendo facultada a sua utilização nos intervalos das aulas;

VIII - Todo e qualquer pleito que envolva a situação acadêmica funcional e profissional do discente deverá ser comunicada ao coordenador do curso militar.

IX - Os oficiais alunos (as) que tiverem Audiência na Justiça, no transcorrer do curso, deverão, de imediato quando tomar conhecimento, comunicar à coordenação do curso militar, para os encaminhamentos administrativos;

X - Todas as apresentações junto à Justiça e/ou outros órgãos somente ocorrerão mediante ofício quando o discente estiver lotado na APMCV, ficando o interessado (a) responsável por requerer tal documento junto à coordenação do curso.

XI - O estacionamento para os veículos, em curso presencial, dos discentes e dos docentes será estipulado conforme Portaria do Comandante da APMCV;

XII - Cada hora aula terá a duração de 50 (cinquenta) minutos e o intervalo será definido no planejamento semanal, no quadro de trabalho semanal (QTS);

XIII - Nos cursos de especialização específica, o desenvolvimento dos cursos seguirá as mesmas normas e critérios publicados em Edital específico.

SEÇÃO II**DA ALIMENTAÇÃO**

Art. 4º - A Academia de Polícia Militar Costa Verde não fornecerá alimentação de qualquer natureza para os discentes dos cursos de pós-graduação.

§ 1º - Os discentes serão liberados após o horário de aulas, conforme previsão no QTS, para efetuarem as refeições;

§ 2º - Nos casos de não haver aula/atividade, os discentes seguirão orientação da coordenação do curso sobre como proceder;

§ 3º - Os casos peculiares serão decididos pela coordenação do curso e/ou Comando da APMCV.

SEÇÃO III**DA INDEPENDÊNCIA ENTRE OS CURSOS**

Art. 5º - Os cursos de pós-graduação da APMCV são totalmente independentes (Progressão de Carreira e Especialização específica), não tendo nenhuma correlação com os demais cursos em andamento na APMCV, portanto, os discentes de nenhum dos cursos poderão determinar atividades administrativas e escolares aos discentes integrantes dos demais cursos.

SEÇÃO IV**DA FREQUÊNCIA**

Art. 6º - Independente do sistema, presencial ou remoto, será considerado (a) reprovado (a) o discente que não obtiver frequência mínima correspondente a 75% (setenta e cinco por cento) da carga horária de cada disciplina ou não cumprir as atividades complementares nos cursos de progressão de carreira e especialização específica.

§ 1º - O objetivo das atividades complementares é incentivar a realização de atividades extracurriculares visando à complementação da formação do discente nos cursos de progressão de carreira e especialização específica;

§ 2º A conclusão do curso somente será garantida, bem como a participação do discente na formatura, com o cumprimento integral de todas as disciplinas e validação das horas das atividades complementares até o último dia de aula das disciplinas;

§ 3º - Toda falta, independente do motivo, será automaticamente computada para efeito de percentual estabelecido acima, exceto aquelas previstas no art 3º item III do desenvolvimento do curso deste regulamento;

§ 4º - Os projetos dos cursos terão as suas bases legais na LDB n.º 9.394/96, Resolução nº 001/2018/MEC/CNE, Decreto nº 9.057/2017, Decreto nº 9.235/2017 e cap. VII e seus Artigos, da Lei Complementar nº 408, de 01 de Jul 2010 e outras legislação de referência curriculares que regulamentam a Educação em Segurança Pública/ PMMT, bem como, a Matriz Curricular Nacional de Segurança Pública para ações formativas dos profissionais da área de Segurança Pública da Secretaria Nacional de Segurança Pública/SENASP/MJ. A modalidade do curso será definida no projeto pedagógico de cada curso e a metodologia poderá ser remoto e/ou presencial.

§ 5º - A frequência será controlada através de diário de classe, livro de controle de hora aula e/ou relatórios online em aulas remotas, portanto, atestados médicos serão justificados quando considerados para efeito de abono de falta, e outras situações adversas que são, casos excepcionais, previstos em legislação, que serão devidamente analisados pelo Colegiado do Curso.

SEÇÃO V**DA AVALIAÇÃO****DA AVALIAÇÃO DAS DISCIPLINAS**

Art. 7º - A avaliação de rendimento do discente será composta de duas verificações por disciplina:

I - **Verificação Corrente (VC)** com nota que varia de 00,00 (zero) a 10,00 (dez) e com critérios/métodos de avaliação a ser definida pelo professor da disciplina, individual ou em grupo, com previsão no respectivo plano de ensino;

II - **Verificação Final (VF)** com nota que varia de 00,00 (zero) a 10,00 (dez), obrigatória e individual;

§ 1º As notas serão descritas pelo docente e pela secretaria acadêmica com o uso de quatro casas decimais, ou seja, quatro números após a vírgula, não devendo arredondar em momento algum a nota, e sim truncar na quarta casa decimal;

§ 2º A nota mínima para aprovação em cada disciplina é de 7,0000 (sete) pontos;

§ 3º A média final de cada disciplina será a soma da verificação corrente com a verificação final, o resultado desta soma será dividido por 2 (dois), obtendo assim a média final da disciplina (MFD), nessa equação que deverá ser seguida:

$$MFD = \frac{VC + VF}{2}$$

Parágrafo único - Desde que previsto em plano de ensino e com a devida fundamentação, o professor poderá realizar uma verificação final individual. A nota desta verificação valerá de 0 a 10, sendo equivalente à média final da disciplina.

DA AVALIAÇÃO DO ARTIGO CIENTÍFICO E SUA PUBLICAÇÃO

Art. 8º - O artigo científico (TCC) não é uma disciplina, é um componente curricular obrigatório previsto no projeto de curso, que mostra de forma sistematizada os resultados de uma pesquisa. Para efeito de cálculo da média final do curso (MFC) será atribuído peso 2 (dois) multiplicado pela nota do artigo (2xNA).

§ 1º - A entrega do artigo científico (TCC) é obrigatória para efeito de aprovação do discente;

§ 2º - A nota mínima para aprovação no artigo científico (TCC) é de 7,0000 (sete) pontos;

§ 3º - O artigo científico será construído e apresentado de acordo com as normas da ABNT, orientações e padronização deste regulamento (anexo I e II), com rigor metodológico, para envio e submissão, prioritariamente, à RHM - Revista Homens do Mato;

§ 4º - A publicação do artigo científico em outra revista está sujeita a anuência do Centro de Desenvolvimento e Pesquisa da PMMT, observado o interesse institucional, sendo que a produção científica e tecnológica é um investimento com recursos públicos, devendo estar consignados nos editais de convocação dos cursos de Pós-graduação da APMCV.

DA MÉDIA FINAL DAS DISCIPLINAS

Art. 9º - A média final das disciplinas do curso (MFDC) será obtida através da soma da média final de todas as disciplinas (MFD1+MFD2,...+MFDN) dividido pela quantidade de disciplinas (D1 + D2, ... DN).

$$MFDC = \frac{\text{Soma da média final de cada disciplina}}{\text{Quantidade de disciplinas.}} = \frac{MFD_1 + MFD_2 + \dots + MFD_N}{D_1 + D_2 + \dots + D_N}$$

DA MÉDIA FINAL DO CURSO E CRITÉRIOS DE DESEMPATE

Art. 10º - A média final do curso (MFC) será obtida através da média final das disciplinas do curso (MFDC) somada ao dobro da nota do artigo (NA), uma vez que será atribuído ao artigo peso 2 (dois) conforme art. 8º, e deste resultado divide-se por 3 (três), obtendo assim a média final do curso, que é a nota usada para efeito de classificação.

$$MFC = \frac{MFDC + 2 \times (NA)}{3}$$

I - Para reduzir a possibilidade de empate na classificação dos discentes, a média final do curso será realizado com quatro casas decimais. Havendo a ocorrência de empate, os cálculos serão refeitos, sem arredondamento, adotando-se as decimais necessárias à obtenção da desigualdade.

II - Persistindo, ainda, a coincidência dos resultados finais após os critérios adotados no inciso I, a classificação geral obedecerá à ordem de antiguidade, ou precedência prescrita no Estatuto dos Militares de Mato Grosso;

a. Em caso de empate entre militares de Estados diferentes prevalecerá a data da promoção mais antiga;

b. Em caso de empate entre civis, ou entre militar e civil o critério de desempate será a data de nascimento, prevalecendo a antiguidade do mais velho.

Art. 11 - Os discentes deverão ter aproveitamento mínimo de 7,0 ou 70%, na Média Final do curso, observando-se a seguinte correspondência de conceitos de acordo com Decreto nº 2.268, de 10 de abril de 2014:

I - 8,0 - 10,00 = MB (Muito Bom)

II - 7,0 - 8,0 = B (Bom)

III - 6,9 - 0,0 = I (Insuficiente)

Art. 12 - Ao final do curso, o discente deverá apresentar o artigo científico (TCC), conforme Anexos I e II. Nos cursos de especialização específica, o processo de avaliação pode ser diferenciado sendo publicado em Edital com os critérios e normas específicas.

DA AVALIAÇÃO COMPLEMENTAR

Art. 13 - A Avaliação Complementar é uma avaliação que visa oferecer oportunidade aos discentes que não alcançarem média igual ou superior a 7 (sete) nas disciplinas dos cursos de progressão de carreira e de especialização específica.

Art. 14 - O discente deverá requerer via e-mail e/ou protocolar junto à seção competente no prazo de 48 (quarenta e oito) horas o requerimento assinado. O prazo será contado a partir da data e horário da divulgação dos resultados, em grupo oficial de WhatsApp, portal, e-mail previsto no projeto de curso, ou qualquer outro canal de comunicação autorizado pelo coordenador do curso.

I - A academia, imediatamente, encaminha ao docente da disciplina, o requerimento para a avaliação complementar, com a exposição de motivo do discente. O docente terá o prazo de 48 (quarenta e oito) horas para elaboração de uma avaliação que abarque todo o conteúdo ministrado;

II - O discente deverá ser convocado pela academia no prazo de 48 (quarenta e oito) horas após receber a avaliação do docente e marcar a data e horário da avaliação com aquiescência do docente à respectiva agenda;

III - É facultado ao docente a aplicação da avaliação complementar, a coordenação do curso poderá aplicar, mas a obrigatoriedade da correção é do docente;

IV - O docente terá o prazo de 48 (quarenta e oito) horas para corrigir após receber a avaliação. O prazo do docente conta a partir do momento que receber a avaliação;

Parágrafo Único - A nota obtida pelo discente na avaliação complementar substituirá a nota obtida na média final da disciplina para efeito de aprovação, todavia, para efeito de classificação no curso permanecerá a nota da média final anterior.

SEÇÃO VI

DA CERTIFICAÇÃO

Art. 15 - Farão jus ao certificado de curso de pós-graduação os discentes que cumprirem as exigências estabelecidas neste regulamento e no projeto do curso de cada curso seja de progressão de carreira e de especialização específica.

Parágrafo Único - Os certificados de conclusão do curso serão expedidos pela Academia de Polícia Militar Costa Verde - APMCV e a emissão do certificado de conclusão de pós-graduação lato sensu será feita pela instituição de ensino parceira de cada curso, quando for o caso.

CAPÍTULO II

DAS INSTALAÇÕES E EQUIPAMENTOS

Art. 16 - Para ministrar as aulas, os docentes dos cursos utilizarão, quando necessário, os recursos didáticos pertencentes à Academia de Polícia Militar Costa Verde, tais como, televisão e vídeo, DVD, telão de projeção, retroprojetor, projetor multimídia, flip-chart e notebook, no caso de aulas presenciais, as remotas deverão usar a plataforma indicada pela academia.

Parágrafo único. O(a) Chefe de Turma será o responsável por cautelar os recursos didáticos relacionados no caput deste artigo junto ao Almoarifado da APMCV, responsabilizando-se pelo seu uso e guarda.

SEÇÃO I

MATERIAL DIDÁTICO

Art. 17 - A biblioteca da APMCV conta com um acervo de obras que poderá servir de apoio aos discentes.

§ 1º - Os discentes, atendidas às exigências necessárias, terá direito a empréstimo de livros, mediante cadastro junto à biblioteca da APMCV, exceto das monografias e trabalhos científicos produzidos pela APMCV;

§ 2º - As despesas de todos os materiais didáticos, eventuais aquisições de livros e outros necessários ficarão a cargo do discente;

§ 3º - Os docentes deverão incluir nos referenciais e conteúdos programáticos as referenciais e excertos dos manuscritos das produções da Revista Científica Homens do Mato RHM. E os discentes deverão pesquisar na plataforma da Revista Científica Homens do Mato RHM conteúdos e referenciais atinentes ao seu trabalho disciplinar e de conclusão de curso.

SEÇÃO II**QUADRO DE AVISOS**

Art. 18 - Todas as informações relativas aos cursos serão comunicadas pelo coordenador do curso, coordenação pedagógica, pelo chefe de turma e/ou pelo presidente do colegiado de curso.

Parágrafo único - A Academia de Polícia Militar Costa Verde poderá utilizar como meio oficial de informação qualquer aplicativo de mensagens, a exemplo do "WhatsApp" ou "Telegram", e-mail criado pelos discentes autorizado pelo Comando da APMCV, para compartilhar informações entre todos, e-mail institucional da APMCV, para repassar os avisos de interesse do desenvolvimento do curso.

CAPÍTULO III**DOS RECURSOS**

Art. 19 - Ao discente que se julgar prejudicado (a) é assegurado o direito de recurso no âmbito geral, que deverá ser encaminhado ao Comandante da Academia de Polícia Militar Costa Verde.

Art. 20 - O pedido de **revisão de avaliação** será redigido:

I - Ao Coordenador do Curso, em primeira instância, que por sua vez encaminhará ao professor da disciplina para apreciação;

II - Ao Colegiado do Curso/DEIP, em última instância recursal, em casos excepcionais;

§ 1º - No caso do recurso previsto o inciso II, antes do julgamento do recurso, o Colegiado deverá ouvir as recomendações pedagógicas do Comandante da APMCV, para se manifestar sobre as alegações apresentadas pelo requerente;

§ 2º - Não caberá recurso, em âmbito administrativo, da decisão do Colegiado de Curso;

§ 3º - Todos os prazos de recursos serão de 48 (quarenta e oito) horas após a notificação formal do requerente (escrito, email ou até aplicativo de mensagens, com a devida comprovação).

SEÇÃO I**DO COLEGIADO DO CURSO**

Art. 21 - O Colegiado do Curso será regido por regimento próprio e será composto dos seguintes membros:

I - Comandante da APMCV - Diretor do Curso;

I - Coordenador de Curso;

II - Coordenador Pedagógico de Curso;

III - 01 (um) Representante do Corpo Docente;

IV - 01 (um) Representante do Corpo Discente.

§ 1º - O colegiado do curso será presidido pelo Diretor do Curso e, na sua ausência, pelo Coordenador de Curso Policial Militar;

§ 2º - Para cada representação docente e discente titular, deverá ter um docente e discente suplente.

§ 3º - A convocação do Colegiado dar-se-á em casos excepcionais para decisões estratégicas.

CAPÍTULO IV**SEÇÃO I****DOS DIREITOS E DEVERES DO CORPO DOCENTE**

Art. 22 - São direitos e deveres do corpo docente, além de outros previstos em lei e regulamentos:

I - Preparar e ministrar aulas remotas mediadas por tecnologia, ou presencial, efetuar registros burocráticos e pedagógicos, bem como participar das atividades educativas promovidas pela APMCV;

II - Comparecer no horário estabelecido para lecionar, seja em sala presencial ou virtual, acompanhar o processo de aprendizagem, bem como, comunicar imediatamente à coordenação do curso qualquer situação impeditiva, ou que comprometa a realização das aulas;

III - Observar e cumprir o regime escolar, as diretrizes, instruções e normativas do Curso; quanto à frequência, trabalhos escolares, disciplina e as normas de avaliação;

IV - Corrigir as avaliações e trabalhos, apresentar os resultados nos prazos estipulados;

V - Fazer o necessário registro do conteúdo ministrado em sala de aula, no diário de classe ou outro documento disponibilizado pela APMCV;

VI - Manter a ordem e a disciplina durante as aulas, comunicar, por escrito e/ou e-mail, à autoridade competente, qualquer ocorrência;

VII - Realizar e incentivar estudos e pesquisas, acompanhar e monitorar o seu desenvolvimento;

VIII - Providenciar, em tempo hábil, o material didático de sua matéria e entregar no prazo estabelecido plano de ensino com cronograma de todas as atividades pedagógicas, bem como encaminhar à APMCV, para fins de análise e homologação do coordenador de curso, com antecedência mínima de 48 (quarenta e oito) horas;

IX - Entregar o plano de aula de atividades a serem desenvolvidas fora da sala de aula para a devida liberação do discente;

X - Apresentar aos discentes no início da disciplina, o plano de ensino, ementa, conteúdo, objetivos, critérios de avaliação e cronograma;

XI - Cumprir a proposta apresentada, bem como, cumprir integralmente a carga horária;

XII - Propor mudanças e/ou atualizações nas ementas do curso, caso julgue necessário, encaminhando-as ao Coordenador de Curso, igualmente, sugerir medidas que achar necessárias para a melhoria do curso;

XIII - Preservar o sigilo e a ética com as informações compartilhadas sobre o conhecimento empírico e profissional dos discentes;

XIV - Entregar os diários/relatórios sem rasuras na seção de ensino;

XV - Participar das convocações para capacitação/ou reunião pedagógica; presencial ou online, ou seja, acessar e comparecer às reuniões pedagógicas e capacitações em salas virtuais no horário estabelecido;

XVI - Elaborar as avaliações e/ou trabalhos, aplicar, corrigir e acompanhar o aprendizado do discente com feedback e acompanhamento pedagógico;

XVII - Reconhecer o outro e a sua experiência em sala de aula, o processo educativo deve privilegiar a criticidade, o sucesso de um processo de formação está diretamente ligado à possibilidade de reconhecer as diferenças, aceitá-las, respeitá-las sem imposição de crença política ou religiosa, observando e respeitando as diversas nuances do pensamento em benefício do conhecimento, em respeito à dignidade do ser humano, assim tornando o ensino amplo e inclusivo na prática educativa;

XVIII - Entregar por e-mail ou protocolar, os recursos ou qualquer solicitação e/ou comunicação à Divisão de Pós-Graduação e Pesquisa (DPGP) da APMCV;

XIX - Seguir os parâmetros e critérios de avaliações estabelecidos no projeto de curso e nas diretrizes determinadas pela APMCV em cursos de progressão de carreira e de especialização específica.

DAS ATRIBUIÇÕES DO PROFESSOR ORIENTADOR

Art. 23 - Acompanhar todas as etapas da elaboração e construção do projeto de pesquisa (procedimentos metodológicos, tecnológicos, indicações bibliográficas, fontes de dados disponíveis) até a finalização do TCC.

Art. 24 - Sugerir, propor, orientar e avaliar o trabalho para que atenda aos critérios da pesquisa científica e das normas da ABNT.

Art. 25 - Zelar pela correção da língua portuguesa, zelar pela ética em pesquisa, zelar pela originalidade, zelar por procedimentos em pesquisas em ambiente virtual ou presencial, zelar pela estética, orientar as apresentações em bancas de qualificação e defesa final do TCC.

I - Nos projetos de pesquisas que envolvam investigação com seres humanos precisam atentar-se (discente e orientador) para o Termo de Consentimento Livre e Esclarecido - TCLE;

II - Atentar-se para as orientações e procedimentos em pesquisas em ambiente virtual, presencial e enviar para o comitê de ética em pesquisa com seres humanos, previsto no projeto de curso ou onde ser determinado a submissão pelo Diretor e coordenadores da APMCV.;

III - Atentar-se para a questão da originalidade e autoria do trabalho, conforme art. XX desse regimento;

Art. 26 - Avaliar a relevância, a originalidade, as condições de execução do tema proposto pelo discente e orientar os trâmites que o TCC requer.

Art. 27 - É permitida a orientação de no máximo 5 (cinco) discentes por orientador.

Art. 28 - Atender os discentes regularmente, em horário previamente fixado, com prazos e cronograma, presencial ou remoto.

Art. 29 - Entregar o termo da versão final do artigo com o termo de comprovação das orientações com no mínimo 10 (dez) encontros, devidamente registrados na ficha de presença de orientação de TCC (Anexo IX).

Art. 30 - Atender, individualmente, cada aluno para orientação e avaliação do trabalho de pesquisa com a finalidade de preservar a articulação teórico-prática para a produção de um novo conhecimento.

Art. 31 - Avaliar o TCC e considerá-lo adequado para a apresentação.

Art. 32 - Comparecer à banca, presencial ou em plataforma virtual, na apresentação da qualificação e da defesa do TCC, compor a banca avaliadora em conjunto com os demais integrantes, no caso de defesa desempenhar a função de presidente da banca.

Art. 33 - Auxiliar o discente, a escolha de um convidado para compor banca de qualificação e defesa.

Art. 34 - Preparar o(a) Oficial Aluno(a), para a apresentação na qualificação e na defesa do TCC, e participar de ambas as bancas, qualificação e defesa.

Art. 35 - Assinar, juntamente com os demais membros da banca examinadora, as atas finais das sessões de defesa.

Art. 37 - Comunicar imediatamente à coordenação do curso, qualquer situação impeditiva ou que comprometa a realização da função de orientador.

Art. 38 - Comunicar à coordenação do curso, caso o discente, não tenha se comprometido com o cronograma e proposta de orientação. O professor orientador deverá seguir os critérios estabelecidos no projeto de curso e no regulamento da APMCV para elaboração do projeto de pesquisa e artigo científico.

DOS DIREITOS E DEVERES DO CORPO DISCENTE

Art. 39 - São direitos dos integrantes do corpo discente, além de outros previstos em lei e regulamentos:

I - Receber certificado correspondente ao curso, bem como receber prêmios que lhe couberem, de acordo com a regulamentação própria;

II - Solicitar do professor esclarecimentos necessários à boa compreensão dos assuntos que lhe são ministrados;

Art. 40 - São deveres dos integrantes do corpo discente além de outros previstos em lei e regulamentos:

I - Cumprir com os preceitos estabelecidos neste regulamento;

II - Comportar-se com lealdade, cortesia e disciplina em todos os momentos de suas atividades;

III - Contribuir para elevação do prestígio da Polícia Militar e de Co-irmãs;

IV - Cultivar boas práticas sociais e manter a cordialidade;

V - Cultivar o espírito de respeito, disciplina, justiça, lealdade, cadeia de comando e integridade social;

VI - Demonstrar dedicação, entusiasmo, interesse e, sobretudo força de vontade durante as atividades escolares;

VII - Manter, em todas as ocasiões, o respeito, a ética e apresentação condizente com o oficialato, mesmo fora do alcance de observação de seus superiores hierárquicos;

VIII - Exercer a função de chefe de turma quando designado entre os Oficiais Alunos;

IX - Preencher o livro de hora-aula ou outro documento similar junto ao professor e ao coordenador de curso ao final de cada aula e entregá-lo à coordenação do curso ao final de cada semana quando na função de chefe de turma;

X - Comportar-se em aulas remotas com os mesmos princípios, recomendações e respeito ao regulamento, igual, em presencial;

XI - O discente orientado deverá seguir os parâmetros e critérios de avaliações do plano de curso e edital de cada curso.

CAPÍTULO V

DO REGIME DISCIPLINAR

Art. 41 - O uso de recursos não autorizados pelo discente na realização de qualquer atividade de avaliação, é considerado transgressão disciplinar de natureza grave.

Art. 42 - O professor que constatar o discente descumprindo o Art. 41, lavrará um termo de prova, que comprovem o ato, como também indicará testemunhas se houver.

Art. 43 - O professor poderá submeter qualquer trabalho a anti-plágios como uma exigência para validar e atribuir nota.

Art. 44 - O artigo científico será submetido a anti-plágios pelos membros da banca avaliadora de defesa, para garantir autoria e originalidade na produção científica e como uma exigência para ser submetido à avaliação.

§ 1º - O artigo científico submetido ao anti-plágio e detectado acima de 25% não será atribuído nota, devendo o discente ser submetido ao colegiado de curso;

I - Caberá ao discente emitir um documento ao colegiado do curso justificando os métodos, critérios e fases da elaboração do artigo científico;

II - Caberá ao colegiado de curso decidir quanto à reprovação do artigo científico, conseqüentemente, e do aluno, ou ainda estipular uma nova data de entrega;

III - Em caso de estabelecido nova data de entrega do artigo científico, prevalecerá os critérios de aprovação de artigo científico, porém, para efeito de classificação terá este aluno nota 7,00 (sete).

§ 2º - Ao artigo científico, submetido aos anti-plágios, que obtiver um percentual de até 25%, deverá fazer os ajustes necessários em conformidade com anexo I e II.

Parágrafo único - O termo (Art.42), quando lavrado, será encaminhado à coordenação de curso, que de ofício encaminhará ao Comandante da APMCV, para que a apuração seja realizada através de Sindicância.

DAS DISPOSIÇÕES FINAIS

Art. 46 - Em caso de descumprimento das normas previstas neste Regulamento, o discente, respeitado seu direito ao contraditório e à ampla defesa, perderá todo e qualquer direito relativo ao curso podendo, a critério do colegiado, ser suspenso e/ou excluído.

Art. 47 - Caso a coordenação do curso tome conhecimento formal de qualquer irregularidade que possa, em tese, estar sendo praticada por docente da APMCV, as aulas deste serão adiadas até que o colegiado do curso decida sobre o questionamento da irregularidade.

Art. 48 - Os prazos de recursos de qualquer natureza, dos discentes, é de 48 (quarenta e oito) horas,

Art. 49 - Os casos omissos neste regulamento, serão deliberados pelo Comandante da Academia de Polícia Militar em Cursos de progressão de carreira e de especialização específica.

Quartel da APMCV em Várzea Grande-MT, 27 de julho de 2021.

Almir de França **Ferraz - Ten Cel PM**

Comandante da Academia de Polícia Militar Costa Verde

POLITEC

PERÍCIA OFICIAL E IDENTIFICAÇÃO TÉCNICA

PORTARIA Nº. 080/2021/CGE-COR/POLITEC

O DIRETOR-GERAL DA PERÍCIA OFICIAL E IDENTIFICAÇÃO TÉCNICA DO ESTADO DE MATO GROSSO, no uso de suas atribuições que lhe são conferidas pelo artigo 2º, §1º, inciso III da Lei Complementar nº. 391, de 27/04/2010.

Considerando os termos da Portaria Instauradora nº 368/2015/CGE-COR/POLITEC;

Considerando a solicitação de prorrogação de prazo formulada e fundamentada pela presidência da Comissão Processante, para o término dos trabalhos elucidativos do Processo Administrativo Disciplinar nº. 247530/2015;

Considerando o Princípio do Contraditório e da Ampla Defesa, com fulcro no art. 5º, inciso LV da Constituição Federal;

RESOLVE:

Art. 1º CONVALIDAR todos os atos processuais praticados até a presente data.

Art. 2º MANTER a designação dos atuais membros da Comissão Processante, para dar continuidade aos trabalhos instrutórios do Processo Administrativo Disciplinar supracitado.

Art. 3º CONCEDER o prazo de 60 (sessenta) dias a partir de 01/08/2021.

Art. 4º Esta Portaria entra em vigor na data de sua publicação. Publique-se. Registre-se. CUMPRA-SE.

Cuiabá/MT, 30 de julho de 2021.

Emivan Batista de Oliveira

Diretor-Geral em Substituição Legal

POLITEC / SESP / MT

(Original assinada)

SEDUC

SECRETARIA DE ESTADO DE EDUCAÇÃO

EDITAL Nº 005/2021/GS/SEDUC/MT.

Dispõe sobre prorrogação de prazo do Edital nº 003/2021/GS/SEDUC/MT, publicado no Diário Oficial de 02/07/2021, p. 38 que "Dispõe sobre seleção do Projeto Educação Ambiental e Sustentabilidade para as escolas que ofertam a Educação do Campo, ano letivo 2021/2022".

O SECRETÁRIO DE ESTADO DE EDUCAÇÃO, no uso de suas atribuições legais, e

Considerando o que dispõe o artigo 71 da Constituição do Estado de Mato Grosso e seus incisos, a Lei Complementar nº 612/2019;

RESOLVE:

Art. 1º Prorrogar o prazo do Item 3, subitem 3.1 até o dia 02 de agosto de 2021:

“3. DAS INSCRIÇÕES E DOS CRITÉRIOS BÁSICOS:

3.1. O projeto deverá ser enviado à Secretaria de Estado de Educação/Superintendência de Diversidades Educacionais/ Coordenadoria de Educação do Campo e Quilombola, **até o dia 02 de agosto de 2021.**”

Art. 2º Este Edital entra em vigor a partir da publicação permanecendo inalterados os demais itens.

Cuiabá-MT, 28 de julho de 2021.



ALAN RESENDE PORTO
Secretário de Estado de Educação

***EXTRATO DA PORTARIA Nº 351/2021/GS/SEDUC/MT.**

EXTRATO DA PORTARIA Nº 351/2021/GS/SEDUC que instaurou a Sindicância nº 215901/2021, com baseamento nos artigos 27 e 42 da Lei Complementar nº 207/2004, alterada pelas LC nº 213/2005 e 550/2014. E, designa os servidores: Edivaldo Maciel Couto, matrícula nº 116187 e Juvercy Alves Gonçalves Júnior, matrícula nº 79234; para averiguar denúncias constantes nos autos nº 581213/2019 em face de **G. G. H. S.** que teria, em tese, utilizado em seus diálogos no ambiente escolar, palavras impronunciáveis, de teor obsceno. Recebido, em uma de suas classes, aluno que não fazia parte daquela comunidade escolar, e desferido contra esse adolescente expressões *chulas*, de teor pornográfico, que ofendem a quem delas é alvo. E ainda teria, supostamente, incentivado estudantes a riscarem carro de uma professora da Unidade; fatos que se comprovados incidem aos artigos 143, I, II, III, IX, XI; 159, V da Lei Complementar nº 04/1990. **ALAN RESENDE PORTO** (Secretário de Estado de Educação).

Republicada por ter saído incorreta no Diário Oficial de 24/05/2021, p. 22.

***EXTRATO DA PORTARIA Nº 352/2021/GS/SEDUC/MT.**

EXTRATO DA PORTARIA Nº 352/2021/GS/SEDUC que instaurou a Sindicância nº 215899/2021, com baseamento nos artigos 27 e 42 da Lei Complementar nº 207/2004, alterada pelas LC nº 213/2005 e 550/2014. E, designa as servidoras Etianne Laura Bueno Correa- matrícula nº 88796 e Graciela Aparecida de Oliveira - matrícula nº 139428, para a fim de depurar supostas infrações administrativas cometidas por **E. A. S.** servidor contratado que teria, em tese, se ausentado das duas funções de professor no período de 05/06/2019 a 05/08/2019, sem a devida liberação legal, bem como de não ter realizado reposição das aulas referente ao período de greve, ocasionado possíveis danos ao erário, fatos que, se comprovados, incorrem nos artigos 66 §2º; 143, III e 144, I; 159, inciso II e artigo 165 da LC nº 04/1990 - *Estatuto dos Servidores Públicos da Administração Direta, das Autarquias e das Fundações Públicas Estaduais* - LC nº 04/1990. **ALAN RESENDE PORTO** (Secretário de Estado de Educação).

**Republicada por ter saído incorreta no Diário Oficial de 24/05/2021, p. 22.*

EXTRATO DA PORTARIA Nº 354/2021/GS/SEDUC/MT.

EXTRATO DA PORTARIA Nº 354/2021/GS/SEDUC que instaurou a Sindicância nº 215896/2021, com baseamento nos artigos 27 e 42 da Lei Complementar nº 207/2004, alterada pelas LC nº 213/2005 e 550/2014. E, designa as servidoras Jessika Matos Paes de Barros, matrícula nº 44702 e Louise Ewert de Almeida e Ribeiro, matrícula nº 240332 para depurar denúncias constantes nos autos de nº 593029/2019; 584949/2019 em face de **J. M. A. G. S. L.** que teria, supostamente, acumulado cargos, sem compatibilidade de horários, laborando simultaneamente no mesmo período- vespertino, em duas redes diferentes de ensino e dessa forma violado, em tese, os artigos 143, incisos I, II, III e 159, XII da LC nº 04/1990. **ALAN RESENDE PORTO** (Secretário de Estado de Educação).

**Republicada por ter saído incorreta no Diário Oficial de 24/05/2021, p. 22.*

EXTRATO DA PORTARIA Nº 480/2021/GS/SEDUC/MT.

EXTRATO DA PORTARIA Nº 480/2021/GS/SEDUC/MT que instaura Sindicância com fundamento nos artigos 27 e 42 da Lei Complementar nº 207/2004, alterada pelas LC nº 213/2005 e 550/2014. E, designa as (os) servidores (as): (Presidente) Nadja Maria de Aguiar, matrícula 87768 e (Membro) Roselane da Silva, matrícula 61159, para apurar fatos constantes nos autos nº 307437/2020 e 399177/2020 que noticiam ilícito de apresentação de Diploma de Licenciatura, em tese falsificado, fato que, se comprovado, incide nas infrações disciplinares descritas nos artigos 143, incisos II, III, IX; 144, IX e 159, incisos I, IV da LC nº 04/1990, em face de **I.S.M.S.** Cuiabá, 13 de julho de 2021. **ALAN RESENDE PORTO** - Secretário de Estado de Educação.

EXTRATO DA PORTARIA Nº 481/2021/GS/SEDUC/MT.

EXTRATO DA PORTARIA Nº 481/2021/GS/SEDUC/MT, que Instaura Sindicância, com fundamento nos artigos 27 e 42 da Lei Complementar nº 207/2004, alterada pelas LC nº 213/2005 e 550/2014. E, designa as servidoras, a saber, presidente: Louise Ewert de Almeida e Ribeiro, matrícula 240332 e; membro: Jessika Matos Paes de Barros, matrícula 44702; para apurar fatos constantes no protocolo nº 586924/2019 que noticiam ilícitos administrativos que, se comprovados, incidem nos artigos 143, incisos I, III e XI; 144, XIX e 159, V da LC nº 04/1990, em face de **M.J.Q.** Cuiabá, 14 de julho de 2021. **ALAN RESENDE PORTO** - Secretário de Estado de Educação.

EXTRATO DA PORTARIA Nº 485/2021/GS/SEDUC/MT.

EXTRATO DA PORTARIA Nº 485/2021/GS/SEDUC/MT que Instaura Sindicância, com fundamento nos artigos 27 e 42 da Lei Complementar nº 207/2004, alterada pelas LC nº 213/2005 e 550/2014. E, designa as servidoras, a saber, presidente: Roselane da Silva, matrícula 61159 e; membro: Nadja Maria de Aguiar, matrícula 87768; para apurar fatos constantes nos autos nº. 153710/2020 de 23/04/2020 que noticiam ilícitos administrativos que, se comprovados, violam os artigos 143, incisos II, III, IX; 144, IX e 159 I, IV da citada LC nº 04/1990, em face de **A.S.T.** Cuiabá, 15 de julho de 2021. **ALAN RESENDE PORTO** - Secretário de Estado de Educação.

EXTRATO DA PORTARIA Nº 487/2021/GS/SEDUC/MT.

EXTRATO DA PORTARIA Nº 487/2021/GS/SEDUC/MT que Instaura Sindicância, com fundamento nos artigos 27 e 42 da Lei Complementar nº 207/2004, alterada pelas LC nº 213/2005 e 550/2014. E, designa as (os) servidores (as) Natasha Dal Sotto Gentil, matrícula 240334 e Juvercy Alves Gonçalves Junior, matrícula 79234 para apurar fatos constantes no protocolo nº 201553/2020 que noticia ilícito de apresentação de Diploma, em tese falsificado, fato que, se comprovado, incide nas infrações disciplinares descritas nos artigos 143, incisos III, IX e 159, IV, LC nº 04/1990, em face de **J. S. M.** Cuiabá-MT, 16 de julho de 2021. **ALAN RESENDE PORTO** - Secretário de Estado de Educação.

Extrato de Contrato Pregão Presencial A Secretária de Estado de Educação do Estado de Mato Grosso, no uso de suas atribuições, por intermédio da Câmara de Negócios da Alimentação Escolar do **Município de Carlinda/MT**, torna público o presente contrato, oriundo do **Pregão Presencial com RP nº 001/2021**, Ata de Registro de Preços nº 001/2021, segundo Resolução 26/2013/FNDE/PNAE, e legislação vigente, para aquisição de gêneros alimentícios, para compor a alimentação escolar do município de Carlinda/MT, **Contratante:** Escola Estadual Frei Caneca. **Contratada:** Comercial Carlinda de Alimentos LTDA-EPP, CNPJ nº 01.507.091/0001-19, R\$ 2.670,00, Carlinda/MT/2021.

Extrato de Contrato Pregão Presencial A Secretária de Estado de Educação do Estado de Mato Grosso, no uso de suas atribuições, por intermédio da Câmara de Negócios da Alimentação Escolar do **Município de Carlinda/MT**, torna público o presente contrato, oriundo do **Pregão Presencial com RP nº 002/2021**, Ata de Registro de Preços nº 002/2021, segundo Resolução 26/2013/FNDE/PNAE, e legislação vigente, para aquisição de gêneros alimentícios, para compor a alimentação escolar do município de Carlinda/MT, **Contratante:** Escola Estadual Tancredo de Almeida Neves. **Contratada a)** Comercial Carlinda de Alimentos LTDA-EPP, CNPJ nº 01.507.091/0001-19, R\$ 7.661,45; **b)** Rampazio & Rampazio LTDA CNPJ nº 06.993.678/0001-07, R\$ 1.990,95, **Contratante** Escola Estadual Frei Caneca. **Contratada a)** Comercial Carlinda de Alimentos LTDA-EPP, CNPJ nº 01.507.091/0001-19, R\$ 3.309,60; **b)** Rampazio & Rampazio LTDA CNPJ nº 06.993.678/0001-07, R\$ 872,95; Carlinda-MT/2021.

Extrato de Contrato Chamada Pública A Secretária de Estado de Educação do Estado de Mato Grosso, no uso de suas atribuições, por intermédio da Câmara de Negócios da Alimentação Escolar do **Município de Carlinda/MT**, torna público o presente contrato, oriundo da **Chamada Pública nº 001/2021**, segundo Resolução 26/2013/FNDE/PNAE, e legislação vigente, para aquisição de gêneros alimentícios oriundos da agricultura familiar, para compor a alimentação escolar do município de Carlinda/MT, **Contratante:** Escola Estadual Tancredo de Almeida Neves. **Contratado a)** José Borges da Rosa Sobrinho, CPF 353.280.701-78, R\$ 698,00, **Contratante** Escola Estadual Frei Caneca. **Contratado a)** Clarice Silva de Albuquerque Miguel, CPF 877.466.031-49, R\$ 80,08, **b)** José Borges da Rosa Sobrinho, CPF 353.280.701-78, R\$ 586,32, Carlinda/MT/2021.

Extrato de Contrato Chamada Pública A Secretária de Estado de Educação do Estado de Mato Grosso, no uso de suas atribuições, por intermédio da Câmara de Negócios da Alimentação Escolar do **Município de Carlinda/MT**, torna público o presente contrato, oriundo da **Chamada Pública nº 002/2021**, segundo Resolução 26/2013/FNDE/PNAE, e legislação vigente, para aquisição de gêneros alimentícios oriundos da agricultura familiar, para compor a alimentação escolar do município de Carlinda/MT, **Contratante:** Escola Estadual Tancredo de Almeida Neves. **Contratado a)** José Borges da Rosa Sobrinho, CPF 353.280.701-78, R\$ 660,96, **Contratante:** Escola Estadual Frei Caneca. **Contratado a)** José Borges da Rosa Sobrinho, CPF 353.280.701-78, R\$ 293,76, Carlinda/MT/2021.

PORTARIA Nº 457/2021/GS/SEDUC/MT.

Dispõe sobre o Sobrestamento do Processo Administrativo Disciplinar nº 531410/2017 e dá outras providências.

O SECRETÁRIO DE ESTADO DE EDUCAÇÃO, no uso de suas atribuições legais conferidas pelos artigos 69 e 75, § 1º, da Lei Complementar nº 207/2004;

Considerando o teor dos autos *Sobrestamento do Processo Administrativo Disciplinar nº 531410/2017* de 29/09/2017;

Considerando a Portaria nº 188/2018/GS/SEDUC que **sobrestou** o processo em epígrafe a partir de 01/03/2018 até a conclusão da Investigação Preliminar nº 148/2017/DEDMC, DOE de 20/03/2018;

Considerando o Despacho exarado pela Presidente da Comissão processante acostado na fl.299 dos autos;

Considerando que houve a regular apuração do fato noticiado, com observância aos princípios constitucionais do Devido Processo Legal, Contraditório e Ampla Defesa.

RESOLVE:

Art. 1º Manter o Sobrestamento do processo em epígrafe até a conclusão da Ação Penal nº 552169, que tramita na 5ª Vara Criminal de Várzea Grande.

Art. 2º Determinar que o servidor **J.T.R.S** retorne as suas funções de professor conforme atribuição do presente ano no Sistema Sigeduca/GPE.

Art. 3º Esta Portaria entra em vigor na data de sua publicação.

Registrada. Publicada. Cumpra-se.

Cuiabá-MT, 25 de junho de 2021.

ALAN RESENDE PORTO
Secretário de Estado de Educação

PORTARIA Nº 517/2021/GS/SEDUC/MT.

Designa responsáveis para o recebimento de materiais e equipamentos pedagógicos nas unidades desconcentradas da Secretaria de Estado de Educação.

O SECRETÁRIO DE ESTADO DE EDUCAÇÃO, no uso das atribuições que lhe são conferidas pelo art. 71 da Constituição do Estado Mato Grosso e art. 20 da Lei Complementar nº 612/2019; e,

Considerando o que dispõe os artigos 10 e seguintes da Lei n. 7.692, de 1º de julho de 2002,

RESOLVE:

Art. 1º Delegar aos Diretores Escolares, Assessores Pedagógicos e Diretores Regionais de Educação a atribuição de realizar formalmente o recebimento de materiais e equipamentos pedagógicos quando contratados diretamente pela Secretaria de Estado de Educação, mas entregues pelos fornecedores nas unidades desconcentradas.

Art. 2º Quando os materiais ou equipamentos forem entregues diretamente nas unidades de que trata esta Portaria, os responsáveis deverão recebê-los, verificando a integridade dos volumes, as especificações e as quantidades contratadas, preenchendo e assinando o respectivo Termo de Recebimento.

§ 1º A Secretaria de Estado de Educação deverá disponibilizar previamente as relações de materiais ou equipamentos pedagógicos, com descrição das especificações e quantidades contratadas aos responsáveis pelo recebimento.

§ 2º Ocorrendo alguma divergência, o responsável deverá informar ao entregador, anotar a ocorrência na guia de recebimento e fazer constar no Termo de Recebimento.

§ 3º Estando a entrega correta, o recebedor deverá carimbar, datar e assinar todas as vias da Guia, devolver a via do entregador, guardando a via da escola, também devidamente datada e assinada.

§ 4º Para controle dos prazos de recebimento, colocar a data exata em que a Unidade Escolar recebeu o material.

Art. 3º Após o recebimento de materiais ou equipamentos nas unidades desconcentradas, os responsáveis deverão fazer com que os Termos de Recebimento sejam encaminhados ao respectivo Fiscal do Contrato, observando os seguintes procedimentos:

I - quando entregue na unidade escolar, o Diretor deverá encaminhar o Termo de Recebimento para a respectiva Diretoria Regional de Educação em via digitalizada, no prazo de 24 (vinte e quatro) horas, e a via física em até 3 (três) dias;

II - quando entregue na Assessoria Pedagógica, o Assessor Pedagógico deverá encaminhar o Termo de Recebimento para a respectiva Diretoria Regional de Educação em via digitalizada, no prazo de 24 (vinte e quatro) horas, e a via física em até 3 (três) dias;

III - recebidos os termos pela Diretoria Regional de Educação, nos casos previstos nos incisos I e II, o Diretor responsável deverá conferi-los e emitir relatório das entregas, e encaminhar tais documentos para o Fiscal do Contrato em via digitalizada, no prazo de 24 (vinte e quatro) horas, e a via física em até 3 (três) dias;

IV - quando entregue na Diretoria Regional de Educação, o Diretor responsável deverá encaminhar o Termo de Recebimento para o Fiscal do Contrato via digitalizada, no prazo de 24 (vinte e quatro) horas, e a via física em até 3 (três) dias.

Art. 4º Os trabalhos realizados pelos agentes acima designados são complementares às atribuições dos fiscais e gestores dos respectivos contratos, ficando resguardadas suas competências e responsabilidades legais e contratuais.

Art. 5º O lançamento de informações deliberadamente incorretas nos termos de recebimento implicará em responsabilização dos servidores designados.

Art. 6º A presente delegação terá validade de 12 (doze) meses, a contar da publicação da presente portaria.

Art. 7º Esta Portaria entra em vigor na data de sua publicação.

Cuiabá-MT, 29 de julho de 2021.

ALAN RESENDE PORTO
Secretário de Estado de Educação

PORTARIA Nº 518/2021/GS/SEDUC/MT.

Atualiza medidas excepcionais de caráter temporário, estabelecendo critérios de assiduidade e prevenção dos riscos de disseminação do Coronavírus (Covid-19), no âmbito da Secretaria de Estado de Educação.

O SECRETÁRIO DE ESTADO DE EDUCAÇÃO, no uso de suas atribuições legais e,

CONSIDERANDO o disposto no Decreto nº 874, de 25 de março de 2021, em que atualiza a classificação de risco e fixa regras e diretrizes para adoção, pelos Municípios, de medidas restritivas para prevenir a disseminação da COVID-19;

CONSIDERANDO o disposto na Lei Estadual nº 11.367 de 10/05/2021 em que "Reconhece as atividades educacionais, escolares e afins como essenciais para o Estado de Mato Grosso";

CONSIDERANDO o disposto no Decreto nº 931, de 04 de maio de 2021, em que altera dispositivos do Decreto Estadual nº 874, de 25 de março de 2021, que atualiza classificação de risco epidemiológico e fixa regras e diretrizes para adoção, pelos Municípios, de medidas restritivas para prevenir a disseminação da COVID-19;

CONSIDERANDO o disposto no Decreto nº 917, de 29 de abril de 2021 que revogou o artigo 2-A do Decreto 658, de 30 de setembro de 2020;

CONSIDERANDO o disposto na Instrução Normativa nº 003/2021/SEPLAG de 07 de maio de 2021, que estabelece as diretrizes gerais, de caráter temporário, para o cumprimento da jornada de trabalho dos servidores e empregados públicos no âmbito do Poder Executivo do Estado de Mato Grosso, com o retorno do regime presencial e a manutenção temporária do regime de teletrabalho, bem como outras medidas para a redução dos riscos de disseminação do Coronavírus (Covid-19);

CONSIDERANDO o disposto no Ofício Circular nº SEPLAG-OFC-2021/00242/SDVSS/SEPLAG, que instrui sobre o retorno dos servidores do grupo de risco imunizados, e;

CONSIDERANDO a necessidade de manutenção das medidas de prevenção para evitar a disseminação da Covid-19, sem olvidar da manutenção das necessidades essenciais coletivas;

RESOLVE:

SEÇÃO I

DISPOSIÇÕES GERAIS

Art. 1º Estabelecer diretrizes de organização e assiduidade dos servidores públicos da Secretaria de Estado de Educação de Mato Grosso, regime presencial, bem como outras medidas para a redução dos riscos de disseminação do Coronavírus (Covid-19).

Art. 2º O regime de cumprimento de jornada estabelecido aos servidores desta Secretaria de Estado de Educação, é o presencial, instituído, excepcionalmente, o regime diferenciado de teletrabalho.

§ 1º O regime de teletrabalho, descrito no *caput*, será exercido de forma remota, de acordo com o horário de funcionamento da unidade de lotação, pelo servidor que se enquadre no grupo de risco, que ainda não tenha recebido a segunda dose ou dose única de qualquer vacina imunizante contra COVID-19.

§ 2º O servidor a que se refere o § 1º, 15 (quinze) dias após o recebimento da segunda dose ou dose única de qualquer vacina imunizante contra COVID-19, deverá retornar ao trabalho em regime presencial, exceto a servidora gestante.

§ 3º O servidor em regime de teletrabalho, não deve registrar o ponto de forma remota, (externo ou via aparelho celular), devendo proceder com a inserção no WEBPonto da justificativa com o código 13 - Teletrabalho, anexando os relatórios de atividades realizadas, no prazo de 48 (quarenta e oito) horas.

Art. 3º Conforme o Decreto nº 658/2020, o servidor do grupo de risco deverá apresentar o requerimento formal à chefia imediata, com todos os documentos comprobatórios, inclusive o cartão de vacinação contra a Covid-19 ou atestado médico justificando, assim, a impossibilidade de tomar a vacina. Deverá, ainda, encaminhar o requerimento via processo físico, à Coordenadoria de Saúde e Segurança (COSS/SAGP/SEDUC) para análise preliminar que, posteriormente, remeterá ao Núcleo de Gestão de Assiduidade para acompanhamento e controle do plano de atividades.

Parágrafo único. Ficará sobrestado o processo de requerimento de teletrabalho que não esteja devidamente instruído, sendo o servidor notificado a retornar ao trabalho presencial até a regularização documental.

Art. 4º Ao professor da unidocência do grupo de risco que comprovadamente ainda não tiver tomado a segunda dose da vacina, será permitida a substituição que ocorrerá da seguinte forma:

I - professor da unidocência em regência deverá permanecer com o planejamento, execução das aulas de forma remota, os registros em diário de classe, bem como, com suas atribuições normais, exceto a regência presencial.

II - ao professor substituto do professor da unidocência será atribuída a jornada de trabalho complementar de 20 (vinte) horas referente apenas à regência em sala.

III - ao professor atribuído em turmas que não sejam de unidocência (professor de área), não será liberado cargo para substituição, devendo permanecer em atendimento aos alunos de forma remota e a unidade escolar organizar o horário dos alunos com os professores que estiverem trabalhando de forma presencial;

IV - somente em casos excepcionais, quando não for possível a organização pedagógica referente ao inciso III, deverá ser encaminhada justificativa à Superintendência de Educação Básica - (SUEB/SAGE), que validará ou não a necessidade da substituição e posteriormente encaminhará para a Superintendência de Provedimento, Movimentação e Folha de Pagamento a solicitação de liberação de cargo.

Art. 5º Para os servidores Apoio Administrativo Educacional - AAE e Técnico Administrativo Educacional - TAE do grupo de risco que comprovadamente ainda não tiver tomado a segunda dose da vacina, que for necessária a substituição, a unidade escolar deverá encaminhar solicitação com a devida documentação para o e-mail do técnico responsável da Gerência de Quadro e Manutenção de Indicadores (GQMI) para análise e eventual liberação do cargo.

SEÇÃO II

PROCEDIMENTOS PARA CONTROLE DE ASSIDUIDADE NO ÂMBITO DA SECRETARIA DE ESTADO DE EDUCAÇÃO

Art. 6º Os servidores que se enquadram no grupo de risco cuja atividades não tenham compatibilidade com o teletrabalho ou esses não possuam condições materiais para sua realização nesta modalidade, deverá ser providenciada, a critério exclusivo da Administração:

- I - a lotação do servidor em unidade que admita o teletrabalho;
- II - análise de possibilidade de concessão de férias, caso o servidor possua férias vencidas;
- III - análise de possibilidade de usufruto de licença prêmio caso o servidor possua vencida;
- IV - a participação de cursos de capacitação, conforme dispõe a Instrução Normativa no 08/2020/SEPLAG da Secretaria de Estado de Planejamento e Gestão.

Art. 7º Para a implementação do regime de teletrabalho, a unidade administrativa deverá observar as seguintes diretrizes:

I - o regime de teletrabalho será implementado ao servidor que se enquadrar no grupo de risco, que ainda não tenha recebido a segunda dose ou dose única de qualquer imunizante contra o COVID-19 e, que realizem atividades que permitam a mensuração da produtividade e do desempenho, bem como outras atividades que a chefia imediata julgar necessárias para a manutenção da prestação dos serviços da sua unidade administrativa;

II - a chefia imediata será responsável por:

- a) estabelecer atividades compatíveis para o teletrabalho a serem exercidas pelo servidor, definindo entregas e prazos a serem cumpridos, bem como manter o monitoramento das atividades a serem executadas, por meio de telefone, e-mail institucional, aplicativos de mensagens instantâneas ou outras ferramentas de tecnologia da informação;
- b) estabelecer o Plano de Atividades, por meio de e-mail institucional conjuntamente com o servidor ou empregado público, que poderá ser reajustado a qualquer tempo pelos interessados e;
- c) manter controle das atividades desenvolvidas pelos servidores do grupo de risco, nas unidades desconcentradas, por meio do relatório de atividades.

III - o servidor público deverá:

- a) estar acessível durante toda sua jornada de trabalho, respeitando o isolamento social estabelecido pelos órgãos governamentais de saúde pública;
- b) manter telefone de contato atualizado e ativo, bem como aplicativos de mensagens instantâneas ou outras ferramentas de tecnologia da informação, de forma a garantir a comunicação sempre que necessária com a chefia imediata;
- c) manter-se conectado ao e-mail institucional e acessá-lo, regularmente, para garantir a efetiva comunicação com a chefia imediata;
- d) submeter-se ao acompanhamento para apresentação do cumprimento das metas de desempenho pactuadas no Plano de Atividades;
- e) dar ciência à chefia imediata do andamento dos trabalhos e apontar eventual dificuldade, dúvida ou informação que possa atrasar ou prejudicar o cumprimento das atividades sob sua responsabilidade;

f) inserir no sistema Webponto o plano de atividades devidamente assinado pela chefia imediata, caso este não seja responsável pela validação, juntamente com a justificativa de teletrabalho;

g) o servidor lotado na unidade desconcentrada que se enquadre no disposto do Decreto nº 658/2020 deverá entregar para a chefia imediata o relatório de atividades desenvolvidas no regime de teletrabalho; e

h) preservar o sigilo e a restrição de acesso dos dados acessados de forma remota.

§ 1º O descumprimento do inciso III será considerado como falta injustificada do servidor, acarretando desconto salarial.

§ 2º Excepcionalmente, a chefia imediata poderá convocar o servidor ou empregado público para execução de atividade específica na forma presencial, excetuando convocação para viagens ou outras atividades externas à unidade de lotação.

Art. 8º Fica estabelecido das 8 às 18 horas horário de funcionamento do Órgão Central, Conselho Estadual de Educação e Diretorias Regionais de Educação/Cefapros/Assessoria Pedagógica, respeitado o intervalo intrajornada mínimo de 1 hora e máximo de 2 horas, observando:

I - todos setores deverão ter funcionamento regular das 8 às 18 horas, com garantia da presença de servidores, respeitada a jornada de trabalho de cada servidor, devendo as respectivas chefias estabelecer intervalo intrajornada que possa assegurar a efetividade do presente dispositivo;

II - o registro de frequência deverá ser realizado em sua respectiva estação de trabalho por meio de senha pessoal e intransferível do sistema "WEBPonto", não sendo permitido o uso do sistema biométrico.

Art. 9º A jornada de trabalho do servidor lotado na unidade escolar será da seguinte forma:

I - a secretaria escolar deverá funcionar de maneira que atenda aos turnos de funcionamento da unidade escolar e conforme legislação vigente;

II - o professor cumprirá jornada de trabalho de acordo com o horário de aula/hora atividades instituída pela unidade escolar e conforme legislação vigente.

SEÇÃO III

DAS DISPOSIÇÕES FINAIS

Art. 10º O servidor em teletrabalho deve, obrigatoriamente, sujeitar-se às medidas de restrição social e demais orientações emanadas pelos órgãos sanitários federais, estaduais e municipais que não conflitem com a presente Portaria.

Art. 11º Somente será permitida a circulação e permanência de pessoas nos ambientes pertencentes à Secretaria de Estado de Educação e Unidades Desconcentradas, mediante a utilização de máscara facial, ainda que artesanal, inclusive no posto de trabalho.

Parágrafo único. O servidor que eventualmente descumprir o previsto no *caput* deste artigo será responsabilizado, nos termos da Lei nº 11.110, de 22 de abril de 2020 e Lei Complementar nº 112, de 1º de julho de 2002.

Art. 12º Na existência de diretrizes municipais mais restritivas estas devem ser aplicadas no âmbito do respectivo Município, resguardada a disposição contida no § 2º do art. 1º da Lei nº 11.367, de 10 de maio de 2021.

Art. 13º O disposto nesta Portaria se aplica no que couber, aos empregados públicos e estagiários, não se aplicando aos trabalhadores terceirizados

Art. 14º A inobservância do disposto nesta Portaria acarretará em responsabilização funcional do servidor que a ela deu causa.

Art. 15º Ficam revogadas as disposições em contrário, em especial a Portaria nº 399/2021 publicada no DOMT em 08 de junho de 2021.

Art. 16º Esta Portaria entra em vigor na data de sua publicação.

Cuiabá-MT, 30 de julho de 2021.

ALAN RESENDE PORTO
Secretário de Estado de Educação

PORTARIA N.º 071/2021/GAB/CEE-MT

O CONSELHO ESTADUAL DE EDUCAÇÃO DE MATO GROSSO, no uso de suas atribuições legais e, tendo em vista o que dispõe a Lei Complementar N.º 49/1998, com nova redação dada pela Lei Complementar N.º 209/2005 e no Regimento Interno do CEE-MT, aprovado pelo Decreto Governamental N.º 543, de 30 de junho de 2020,

RESOLVE:

Art. 1º Excluir a técnica **Danielle Cristina Tessele Dutra**, da Comissão Especial Interinstitucional Temporária para proceder estudos sobre a **Formação de Professores** em nível de Educação Básica (Curso Normal) e de Ensino Superior no Sistema Estadual de Ensino - Portaria N.º 042/2021/GAB/CEE-MT, publicada no Diário Oficial de 16 de abril de 2021, página 12, e **incluir** o técnico **Francisco de Assis da Silva Valente**, na referida comissão.

Art. 2º - Esta Portaria entra em vigor na data de sua publicação.

REGISTRADA

PUBLICADA

CUMPRASE

Cuiabá, 28 de julho de 2021

GELSON MENEGATTI FILHO
Presidente do CEE/MT

PORTARIA N.º 523/2021/GS/SEDUC/MT.

Dispõe sobre a dispensa da Portaria nº 5613/87, que admitiu Pedro Lima de Oliveira para exercer a função de Agente de Portaria, na EEPG. Ministro Petrônio Portela Hermes, no município de Tangará da Serra, para fins de regularização funcional, e dá outras providências.

O SECRETÁRIO DE ESTADO DE EDUCAÇÃO, no uso das suas atribuições legais e,

Considerando documentos acostados no processo nº 330762/2021 e Manifestação 034/2021/CAVF/SAGP/SEDUC/MT.

RESOLVE:

Art. 1º Publicar, para fins de regularização funcional, dispensa a partir de 16/09/1990, da Portaria nº 5613/87, publicada no Diário Oficial de 11/12/1987, p. 18, (fl.20), que admitiu PEDRO LIMA DE OLIVEIRA, RG nº 391799 SSP/MT, para exercer o cargo de Agente de Portaria na EEPG. Ministro Petrônio Portela Hermes, no município de Tangará da Serra -MT.

Art. 2º Esta Portaria entra em vigor na data da sua publicação.

Cuiabá-MT, 30 de julho de 2021.

ALAN RESENDE PORTO
Secretário de Estado de Educação

SETASC

SECRETARIA DE ESTADO DE ASSISTÊNCIA SOCIAL E CIDADANIA

PORTARIA N.º 075/2021/GAB/SETASC/MT
A SECRETARIA DE ESTADO DE ASSISTÊNCIA SOCIAL E CIDADANIA, no uso de suas atribuições legais conferidas pelo disposto no art. 67 da Lei n.º 8.666/93 e o art. 111 do Decreto Estadual n.º 840/2017, acerca da necessidade de acompanhamento, fiscalização e demais providências pertinentes aos Contratos.

RESOLVE: Art. 1º. Designar os servidores abaixo elencados, para responderem pela gestão, acompanhamento, fiscalização e avaliação da execução dos contratos da Secretaria de Assistência Social e Cidadania, abaixo discriminado:

Contrato n.º 009/2021 - CAPRIATA DE SOUZA LIMA E SOUZA LTDA - Objeto: Contratação de empresa especializada no fornecimento de serviços de locação de equipamentos e estruturas e materiais para a realização de eventos da SETASC e suas unidades descentralizadas, compreendendo:

alimentação preparada, coffee break e materiais de expediente (papeleria), para atender as demandas da Secretaria de Assistência Social e Cidadania e suas unidades descentralizadas. **Superintendência Gestão Do Suas - Fiscal:** Lucienne Alves Correa, **Matrícula:** 624996; **Suplente:** Sheila Carla De Q. Gomes; **Matrícula:** 293768. **Coord. De Gestão Do Cadastro Único Para Programas Sociais E Do Programa Bolsa Família - Fiscal:** Claudete Pio Teles; **Matrícula:** 253981; **Suplente:** Rubia Cristina L. Silva; **Matrícula:** 214103; **Coord. de Programas e Projetos Socioassistenciais do SUAS - Fiscal:** Marielza Miranda Gonçalves; **Matrícula:** 254452; **Suplente:** Simone Luzia Da Silva Félix; **Matrícula:** 115947. **Super. de Serviços Socioassistenciais - Fiscal:** Antônio Benício Martins de Siqueira; **Matrícula:** 294647; **Suplente:** Marilza Maria de Oliveira, **Matrícula:** 291255. **SACIS - Fiscal:** Samir Aidamus do Prado; **Matrícula:** 94538; **Suplente:** Emerson Toledo Santana; **Matrícula:** 58927. **CEDCA - Fiscal:** Lea Gonçalves Cardoso De Jesus; **Matrícula:** 120616; **Suplente:** Flávia Prestes De Oliveira Souza, **Matrícula:** 254047. **PROCON/MT - Fiscal:** Valquíria Duarte de Souza, **Matrícula:** 253867; **Suplente:** Bruna Capobianco de Carvalho, **Matrícula:** 295738. **CEAS - Fiscal:** Luciana Cerqueira Moraes, **Matrícula:** 81772; **Suplente:** Alda De Souza Lélis, **Matrícula:** 66745. **CEDEDIP/MT - Fiscal:** Dayane Flora Santos Soares, **Matrícula:** 257266; **Suplente:** Marilu Monteiro Guimarães Neto, **Matrícula:** 115947. **CONEDE - Fiscal:** Victoria Jorge da Cunha Machado, **Matrícula:** 291257, **Suplente:** Marilu Monteiro Guimarães Neto; **Matrícula:** 115947. **CDDPH - Fiscal:** Jane Barbosa Galvão de Carvalho, **Matrícula:** 254450; **Suplente:** Gabriel Augusto Metello Otto, **Matrícula:** 294244. **CEDM - Fiscal:** Borenilce Maria Figueiredo, **Matrícula:** 80678, **Suplente:** Marilu Monteiro Guimarães Neto; **Matrícula:** 115947. **CONJUV - Fiscal:** Gabriel Augusto Metello Otto, **Matrícula:** 294244; **Suplente:** Marilu Monteiro Guimarães Neto; **Matrícula:** 115947. **GAB SETASC - Fiscal:** Wanessa De Magalhães Almeida, **Matrícula:** 295741; **Suplente:** Lodete Syrley Disarsz Alvez - **Matrícula:** 249608. **NETRAP - Fiscal:** Giovana Maria Do Nascimento, **Matrícula:** 63442, **Suplente:** Vania Auxiliadora Da Silva, **Matrícula:** 98145. **Centro De Referência Em Direitos Humanos - Fiscal:** Edjane da Silva Barbosa Correa, **Matrícula:** 131754, **Suplente:** Eduardo Anicesio de Matos; **Matrícula:** 133180. **Coord. Promoção Dos Direitos Humanos - Fiscal:** Cristian Anderson Caso Fernandes, **Matrícula:** 293767, **Suplente:** Rodrigues Amorim De Souza. **Matrícula:** 258403. **CPPDDH - Fiscal:** Rodrigues De Amorim Souza. **Matrícula:** 258403. **CEPIR/MT - Fiscal:** Gabriel Augusto Metello Otto, **Matrícula:** 294244; **Suplente:** Marilu Monteiro Guimarães Neto - **Matrícula:** 115947. **SAASCOM - Fiscal:** Mariana Brandao De Almeida Rabelo - **Matrícula:** 302763; **Suplente:** Jânia Cristina Moraes Rodrigues - **Matrícula:** 293782. **SAPPEAF - Fiscal:** Valméria Victor Fleury - **Matrícula:** 299630; **Suplente:** Josiane Lourenço Da Silva - **Matrícula:** 206139. **CETRAP, CEPCT e CONDECON - Fiscal:** Juliana Ribeiro De Siqueira - **Matrícula:** 250948; **Suplente:** Marilu Monteiro Guimarães Neto - **Matrícula:** 115947. **NEPOM-MT - Fiscal:** Simone Machado de Souza - **Matrícula:** 142373; **Suplente:** Marianne da Silva Oliveira - **Matrícula:** 302753.

Contrato nº 016/2021 - MASTER UNIFORMES E BRINDES INDÚSTRIA E COMÉRCIO LTDA - Objetivo: Aquisição de camisetas personalizadas para a Secretaria de Estado de Assistência Social e Cidadania - SETASC/MT. **Superintendência Gestão Do Suas - Fiscal:** Lucienne Alves Correa, **Matrícula:** 624996; **Suplente:** Sheila Carla De Q. Gomes; **Matrícula:** 293768. **Coord. De Gestão Do Cadastro Único Para Programas Sociais E Do Programa Bolsa Família - Fiscal:** Claudete Pio Teles; **Matrícula:** 253981; **Suplente:** Rubia Cristina L. Silva; **Matrícula:** 214103; **Coord. de Programas e Projetos Socioassistenciais do SUAS - Fiscal:** Marielza Miranda Gonçalves; **Matrícula:** 254452; **Suplente:** Simone Luzia Da Silva Félix; **Matrícula:** 115947. **Super. de Serviços Socioassistenciais - Fiscal:** Antônio Benício Martins de Siqueira; **Matrícula:** 294647; **Suplente:** Marilza Maria de Oliveira, **Matrícula:** 291255. **SACIS - Fiscal:** Samir Aidamus do Prado; **Matrícula:** 94538; **Suplente:** Emerson Toledo Santana; **Matrícula:** 58927. **CEDCA - Fiscal:** Lea Gonçalves Cardoso De Jesus; **Matrícula:** 120616; **Suplente:** Flávia Prestes De Oliveira Souza, **Matrícula:** 254047. **PROCON/MT - Fiscal:** Valquíria Duarte de Souza, **Matrícula:** 253867; **Suplente:** Bruna Capobianco de Carvalho, **Matrícula:** 295738. **CEAS - Fiscal:** Luciana Cerqueira Moraes, **Matrícula:** 81772; **Suplente:** Alda De Souza Lélis, **Matrícula:** 66745. **CEDEDIP/MT - Fiscal:** Dayane Flora Santos Soares, **Matrícula:** 257266; **Suplente:** Marilu Monteiro Guimarães Neto, **Matrícula:** 115947. **CONEDE - Fiscal:** Victoria Jorge da Cunha Machado, **Matrícula:** 291257, **Suplente:** Marilu Monteiro Guimarães Neto; **Matrícula:** 115947. **CDDPH - Fiscal:** Jane Barbosa Galvão de Carvalho, **Matrícula:** 254450; **Suplente:** Gabriel Augusto Metello Otto, **Matrícula:** 294244. **CEDM - Fiscal:** Borenilce Maria Figueiredo, **Matrícula:** 80678, **Suplente:** Marilu Monteiro Guimarães Neto; **Matrícula:** 115947. **CONJUV - Fiscal:** Gabriel Augusto Metello Otto, **Matrícula:** 294244; **Suplente:** Marilu Monteiro Guimarães Neto; **Matrícula:** 115947. **GAB SETASC - Fiscal:** Wanessa De Magalhães Almeida, **Matrícula:** 295741; **Suplente:** Lodete Syrley Disarsz Alvez - **Matrícula:** 249608. **NETRAP - Fiscal:** Giovana Maria Do Nascimento, **Matrícula:** 63442, **Suplente:** Vania Auxiliadora Da Silva,

Matrícula: 98145. **Centro De Referência Em Direitos Humanos - Fiscal:** Edjane da Silva Barbosa Correa, **Matrícula:** 131754, **Suplente:** Eduardo Anicesio de Matos; **Matrícula:** 133180. **Coord. Promoção Dos Direitos Humanos - Fiscal:** Cristian Anderson Caso Fernandes, **Matrícula:** 293767, **Suplente:** Rodrigues Amorim De Souza. **Matrícula:** 258403. **CPPDDH - Fiscal:** Rodrigues De Amorim Souza. **Matrícula:** 258403. **CEPIR/MT - Fiscal:** Gabriel Augusto Metello Otto, **Matrícula:** 294244; **Suplente:** Marilu Monteiro Guimarães Neto - **Matrícula:** 115947. **SAASCOM - Fiscal:** Mariana Brandao De Almeida Rabelo - **Matrícula:** 302763; **Suplente:** Jânia Cristina Moraes Rodrigues - **Matrícula:** 293782. **SAPPEAF - Fiscal:** Valméria Victor Fleury - **Matrícula:** 299630; **Suplente:** Josiane Lourenço Da Silva - **Matrícula:** 206139. **CETRAP, CEPCT e CONDECON - Fiscal:** Juliana Ribeiro De Siqueira - **Matrícula:** 250948; **Suplente:** Marilu Monteiro Guimarães Neto - **Matrícula:** 115947. **NEPOM-MT - Fiscal:** Simone Machado de Souza - **Matrícula:** 142373; **Suplente:** Marianne da Silva Oliveira - **Matrícula:** 302753.

Contrato nº 018/2021 - ARTE CAMISETAS LTDA - EPP - Objetivo: Aquisição de MÁSCARAS FACIAIS personalizadas para a Secretaria de Estado de Assistência Social e Cidadania - SETASC/MT. **Superintendência Gestão Do Suas - Fiscal:** Lucienne Alves Correa, **Matrícula:** 624996; **Suplente:** Sheila Carla De Q. Gomes; **Matrícula:** 293768. **Coord. De Gestão Do Cadastro Único Para Programas Sociais E Do Programa Bolsa Família - Fiscal:** Claudete Pio Teles; **Matrícula:** 253981; **Suplente:** Rubia Cristina L. Silva; **Matrícula:** 214103; **Coord. de Programas e Projetos Socioassistenciais do SUAS - Fiscal:** Marielza Miranda Gonçalves; **Matrícula:** 254452; **Suplente:** Simone Luzia Da Silva Félix; **Matrícula:** 115947. **Super. de Serviços Socioassistenciais - Fiscal:** Antônio Benício Martins de Siqueira; **Matrícula:** 294647; **Suplente:** Marilza Maria de Oliveira, **Matrícula:** 291255. **SACIS - Fiscal:** Samir Aidamus do Prado; **Matrícula:** 94538; **Suplente:** Emerson Toledo Santana; **Matrícula:** 58927. **CEDCA - Fiscal:** Lea Gonçalves Cardoso De Jesus; **Matrícula:** 120616; **Suplente:** Flávia Prestes De Oliveira Souza, **Matrícula:** 254047. **PROCON/MT - Fiscal:** Valquíria Duarte de Souza, **Matrícula:** 253867; **Suplente:** Bruna Capobianco de Carvalho, **Matrícula:** 295738. **CEAS - Fiscal:** Luciana Cerqueira Moraes, **Matrícula:** 81772; **Suplente:** Alda De Souza Lélis, **Matrícula:** 66745. **CEDEDIP/MT - Fiscal:** Dayane Flora Santos Soares, **Matrícula:** 257266; **Suplente:** Marilu Monteiro Guimarães Neto, **Matrícula:** 115947. **CONEDE - Fiscal:** Victoria Jorge da Cunha Machado, **Matrícula:** 291257, **Suplente:** Marilu Monteiro Guimarães Neto; **Matrícula:** 115947. **CDDPH - Fiscal:** Jane Barbosa Galvão de Carvalho, **Matrícula:** 254450; **Suplente:** Gabriel Augusto Metello Otto, **Matrícula:** 294244. **CEDM - Fiscal:** Borenilce Maria Figueiredo, **Matrícula:** 80678, **Suplente:** Marilu Monteiro Guimarães Neto; **Matrícula:** 115947. **CONJUV - Fiscal:** Gabriel Augusto Metello Otto, **Matrícula:** 294244; **Suplente:** Marilu Monteiro Guimarães Neto; **Matrícula:** 115947. **GAB SETASC - Fiscal:** Wanessa De Magalhães Almeida, **Matrícula:** 295741; **Suplente:** Lodete Syrley Disarsz Alvez - **Matrícula:** 249608. **NETRAP - Fiscal:** Giovana Maria Do Nascimento, **Matrícula:** 63442, **Suplente:** Vania Auxiliadora Da Silva, **Matrícula:** 98145. **Centro De Referência Em Direitos Humanos - Fiscal:** Edjane da Silva Barbosa Correa, **Matrícula:** 131754, **Suplente:** Eduardo Anicesio de Matos; **Matrícula:** 133180. **Coord. Promoção Dos Direitos Humanos - Fiscal:** Cristian Anderson Caso Fernandes, **Matrícula:** 293767, **Suplente:** Rodrigues Amorim De Souza. **Matrícula:** 258403. **CPPDDH - Fiscal:** Rodrigues De Amorim Souza. **Matrícula:** 258403. **CEPIR/MT - Fiscal:** Gabriel Augusto Metello Otto, **Matrícula:** 294244; **Suplente:** Marilu Monteiro Guimarães Neto - **Matrícula:** 115947. **SAASCOM - Fiscal:** Mariana Brandao De Almeida Rabelo - **Matrícula:** 302763; **Suplente:** Jânia Cristina Moraes Rodrigues - **Matrícula:** 293782. **SAPPEAF - Fiscal:** Valméria Victor Fleury - **Matrícula:** 299630; **Suplente:** Josiane Lourenço Da Silva - **Matrícula:** 206139. **CETRAP, CEPCT e CONDECON - Fiscal:** Juliana Ribeiro De Siqueira - **Matrícula:** 250948; **Suplente:** Marilu Monteiro Guimarães Neto - **Matrícula:** 115947. **NEPOM-MT - Fiscal:** Simone Machado de Souza - **Matrícula:** 142373; **Suplente:** Marianne da Silva Oliveira - **Matrícula:** 302753.

Contrato nº 019/2021 - BASSIQUE COMÉRCIO E SERVIÇOS DE LOCAÇÕES LTDA-ME - Objetivo: contratação de empresa especializada no fornecimento de serviços de LOCAÇÃO DE TENDAS, para atender as demandas da Secretaria de Estado de Assistência Social e Cidadania e suas unidades descentralizadas. **Superintendência Gestão Do Suas - Fiscal:** Lucienne Alves Correa, **Matrícula:** 624996; **Suplente:** Sheila Carla De Q. Gomes; **Matrícula:** 293768. **Coord. De Gestão Do Cadastro Único Para Programas Sociais E Do Programa Bolsa Família - Fiscal:** Claudete Pio Teles; **Matrícula:** 253981; **Suplente:** Rubia Cristina L. Silva; **Matrícula:** 214103; **Coord. de Programas e Projetos Socioassistenciais do SUAS - Fiscal:** Marielza Miranda Gonçalves; **Matrícula:** 254452; **Suplente:** Simone Luzia Da Silva Félix; **Matrícula:** 115947. **Super. de Serviços Socioassistenciais - Fiscal:** Antônio Benício Martins de Siqueira; **Matrícula:** 294647; **Suplente:** Marilza Maria de Oliveira, **Matrícula:** 291255. **SACIS**

- **Fiscal:** Samir Aidamus do Prado; **Matrícula:** 94538; **Suplente:** Emerson Toledo Santana; **Matrícula:** 58927. **CEDCA - Fiscal:** Lea Gonçalves Cardoso De Jesus; **Matrícula:** 120616; **Suplente:** Flávia Prestes De Oliveira Souza; **Matrícula:** 254047. **PROCON/MT - Fiscal:** Valquíria Duarte de Souza; **Matrícula:** 253867; **Suplente:** Bruna Capobianco de Carvalho; **Matrícula:** 295738. **CEAS - Fiscal:** Luciana Cerqueira Moraes; **Matrícula:** 81772; **Suplente:** Alda De Souza Lélis; **Matrícula:** 66745. **CEDEDIP/MT - Fiscal:** Dayane Flora Santos Soares; **Matrícula:** 257266; **Suplente:** Marilu Monteiro Guimarães Neto; **Matrícula:** 115947. **CONEDE - Fiscal:** Victoria Jorge da Cunha Machado; **Matrícula:** 291257; **Suplente:** Marilu Monteiro Guimarães Neto; **Matrícula:** 115947. **CDDPH - Fiscal:** Jane Barbosa Galvão de Carvalho; **Matrícula:** 254450; **Suplente:** Gabriel Augusto Metello Otto; **Matrícula:** 294244. **CEDM - Fiscal:** Borenilce Maria Figueiredo; **Matrícula:** 80678; **Suplente:** Marilu Monteiro Guimarães Neto; **Matrícula:** 115947. **CONJUV - Fiscal:** Gabriel Augusto Metello Otto; **Matrícula:** 294244; **Suplente:** Marilu Monteiro Guimarães Neto; **Matrícula:** 115947. **GAB SETASC - Fiscal:** Wanessa De Magalhães Almeida; **Matrícula:** 295741; **Suplente:** Lodete Syrley Disarsz Alvez - **Matrícula:** 249608. **NETRAP - Fiscal:** Giovana Maria Do Nascimento; **Matrícula:** 63442; **Suplente:** Vania Auxiliadora Da Silva; **Matrícula:** 98145. **Centro De Referência Em Direitos Humanos - Fiscal:** Edjane da Silva Barbosa Correa; **Matrícula:** 131754; **Suplente:** Eduardo Anicesio de Matos; **Matrícula:** 133180. **Coord. Promoção Dos Direitos Humanos - Fiscal:** Cristian Anderson Caso Fernandes; **Matrícula:** 293767; **Suplente:** Rodrigues Amorim De Souza; **Matrícula:** 258403. **CPPDDH - Fiscal:** Rodrigues De Amorim Souza; **Matrícula:** 258403. **CEPIR/MT - Fiscal:** Gabriel Augusto Metelo Otto; **Matrícula:** 294244; **Suplente:** Marilu Monteiro Guimarães Neto - **Matrícula:** 115947. **SAASCOM - Fiscal:** Mariana Brandao De Almeida Rabelo - **Matrícula:** 302763; **Suplente:** Jânia Cristina Moraes Rodrigues - **Matrícula:** 293782. **SAPPEAF - Fiscal:** Valméria Victor Fleury - **Matrícula:** 299630; **Suplente:** Josiane Lourenço Da Silva - **Matrícula:** 206139. **CETRAP, CEPCT e CONDECON - Fiscal:** Juliana Ribeiro De Siqueira - **Matrícula:** 250948; **Suplente:** Marilu Monteiro Guimarães Neto - **Matrícula:** 115947. **NEPOM-MT - Fiscal:** Simone Machado de Souza - **Matrícula:** 142373; **Suplente:** Marianne da Silva Oliveira - **Matrícula:** 302753.

Contrato nº 024/2021 - HARAQUI HOTELARIA - EIRELI EPP - Objetivo: Contratação de empresa especializada no fornecimento de serviços de Hospedagem, conforme adesão a Ata de Registros de Preços nº004/2021/SETASC, para atender as demandas da Secretaria de Estado de Assistência Social e Cidadania e suas unidades descentralizadas. **Superintendência Gestão Do Suas - Fiscal:** Lucienne Alves Correa; **Matrícula:** 624996; **Suplente:** Sheila Carla De Q. Gomes; **Matrícula:** 293768. **Coord. De Gestão Do Cadastro Único Para Programas Sociais E Do Programa Bolsa Família - Fiscal:** Claudete Pio Teles; **Matrícula:** 253981; **Suplente:** Rubia Cristina L. Silva; **Matrícula:** 214103; **Coord. de Programas e Projetos Socioassistenciais do SUAS - Fiscal:** Marielza Miranda Gonçalves; **Matrícula:** 254452; **Suplente:** Simone Luzia Da Silva Félix; **Matrícula:** 115947. **Super. de Serviços Socioassistenciais - Fiscal:** Antônio Benicio Martins de Siqueira; **Matrícula:** 294647; **Suplente:** Marilza Maria de Oliveira; **Matrícula:** 291255. **SACIS - Fiscal:** Samir Aidamus do Prado; **Matrícula:** 94538; **Suplente:** Emerson Toledo Santana; **Matrícula:** 58927. **CEDCA - Fiscal:** Lea Gonçalves Cardoso De Jesus; **Matrícula:** 120616; **Suplente:** Flávia Prestes De Oliveira Souza; **Matrícula:** 254047. **PROCON/MT - Fiscal:** Valquíria Duarte de Souza; **Matrícula:** 253867; **Suplente:** Bruna Capobianco de Carvalho; **Matrícula:** 295738. **CEAS - Fiscal:** Luciana Cerqueira Moraes; **Matrícula:** 81772; **Suplente:** Alda De Souza Lélis; **Matrícula:** 66745. **CEDEDIP/MT - Fiscal:** Dayane Flora Santos Soares; **Matrícula:** 257266; **Suplente:** Marilu Monteiro Guimarães Neto; **Matrícula:** 115947. **CONEDE - Fiscal:** Victoria Jorge da Cunha Machado; **Matrícula:** 291257; **Suplente:** Marilu Monteiro Guimarães Neto; **Matrícula:** 115947. **CDDPH - Fiscal:** Jane Barbosa Galvão de Carvalho; **Matrícula:** 254450; **Suplente:** Gabriel Augusto Metello Otto; **Matrícula:** 294244. **CEDM - Fiscal:** Borenilce Maria Figueiredo; **Matrícula:** 80678; **Suplente:** Marilu Monteiro Guimarães Neto; **Matrícula:** 115947. **CONJUV - Fiscal:** Gabriel Augusto Metello Otto; **Matrícula:** 294244; **Suplente:** Marilu Monteiro Guimarães Neto; **Matrícula:** 115947. **GAB SETASC - Fiscal:** Wanessa De Magalhães Almeida; **Matrícula:** 295741; **Suplente:** Lodete Syrley Disarsz Alvez - **Matrícula:** 249608. **NETRAP - Fiscal:** Giovana Maria Do Nascimento; **Matrícula:** 63442; **Suplente:** Vania Auxiliadora Da Silva; **Matrícula:** 98145. **Centro De Referência Em Direitos Humanos - Fiscal:** Edjane da Silva Barbosa Correa; **Matrícula:** 131754; **Suplente:** Eduardo Anicesio de Matos; **Matrícula:** 133180. **Coord. Promoção Dos Direitos Humanos - Fiscal:** Cristian Anderson Caso Fernandes; **Matrícula:** 293767; **Suplente:** Rodrigues Amorim De Souza; **Matrícula:** 258403. **CPPDDH - Fiscal:** Rodrigues De Amorim Souza; **Matrícula:** 258403. **CEPIR/MT - Fiscal:** Gabriel Augusto Metelo Otto; **Matrícula:** 294244; **Suplente:** Marilu Monteiro Guimarães Neto - **Matrícula:** 115947. **SAASCOM - Fiscal:** Mariana Brandao De Almeida Rabelo - **Matrícula:** 302763; **Suplente:** Jânia Cristina Moraes Rodrigues - **Matrícula:** 293782. **SAPPEAF - Fiscal:** Valméria Victor Fleury - **Matrícula:** 299630; **Suplente:** Josiane Lourenço Da Silva - **Matrícula:** 206139. **CETRAP, CEPCT e CONDECON - Fiscal:** Juliana Ribeiro De Siqueira - **Matrícula:** 250948; **Suplente:** Marilu Monteiro Guimarães Neto - **Matrícula:** 115947. **NEPOM-MT - Fiscal:** Simone Machado de Souza - **Matrícula:** 142373; **Suplente:** Marianne da Silva Oliveira - **Matrícula:** 302753.

Valméria Victor Fleury - **Matrícula:** 299630; **Suplente:** Josiane Lourenço Da Silva - **Matrícula:** 206139. **CETRAP, CEPCT e CONDECON - Fiscal:** Juliana Ribeiro De Siqueira - **Matrícula:** 250948; **Suplente:** Marilu Monteiro Guimarães Neto - **Matrícula:** 115947. **NEPOM-MT - Fiscal:** Simone Machado de Souza - **Matrícula:** 142373; **Suplente:** Marianne da Silva Oliveira - **Matrícula:** 302753.

Contrato nº 025/2021 - EFICIÊNCIA CAPACITAÇÃO E TREINAMENTO PROFISSIONAL LTDA - Objetivo: Contratação de pessoa jurídica para a realização de curso de pós-graduação MBA voltado para a nova lei de licitações públicas (Lei 14.133/2021). Termo de Referência nº 033/2021, constantes do Processo nº 2378663/2021. **Fiscal:** Nayara Cristina Gonçalves Arruda - **Matrícula:** 253750; **Suplente:** Jeanny Cristina Corso - **Matrícula:** 262280.

Contrato nº 026/2021 - G&L INDÚSTRIA E COMÉRCIO LTDA - EPP - Objetivo: Aquisição de camisetas personalizadas para a Secretaria de Estado de Assistência Social e Cidadania - SETASC/MT. **Superintendência Gestão Do Suas - Fiscal:** Lucienne Alves Correa; **Matrícula:** 624996; **Suplente:** Sheila Carla De Q. Gomes; **Matrícula:** 293768. **Coord. De Gestão Do Cadastro Único Para Programas Sociais E Do Programa Bolsa Família - Fiscal:** Claudete Pio Teles; **Matrícula:** 253981; **Suplente:** Rubia Cristina L. Silva; **Matrícula:** 214103; **Coord. de Programas e Projetos Socioassistenciais do SUAS - Fiscal:** Marielza Miranda Gonçalves; **Matrícula:** 254452; **Suplente:** Simone Luzia Da Silva Félix; **Matrícula:** 115947. **Super. de Serviços Socioassistenciais - Fiscal:** Antônio Benicio Martins de Siqueira; **Matrícula:** 294647; **Suplente:** Marilza Maria de Oliveira; **Matrícula:** 291255. **SACIS - Fiscal:** Samir Aidamus do Prado; **Matrícula:** 94538; **Suplente:** Emerson Toledo Santana; **Matrícula:** 58927. **CEDCA - Fiscal:** Lea Gonçalves Cardoso De Jesus; **Matrícula:** 120616; **Suplente:** Flávia Prestes De Oliveira Souza; **Matrícula:** 254047. **PROCON/MT - Fiscal:** Valquíria Duarte de Souza; **Matrícula:** 253867; **Suplente:** Bruna Capobianco de Carvalho; **Matrícula:** 295738. **CEAS - Fiscal:** Luciana Cerqueira Moraes; **Matrícula:** 81772; **Suplente:** Alda De Souza Lélis; **Matrícula:** 66745. **CEDEDIP/MT - Fiscal:** Dayane Flora Santos Soares; **Matrícula:** 257266; **Suplente:** Marilu Monteiro Guimarães Neto; **Matrícula:** 115947. **CONEDE - Fiscal:** Victoria Jorge da Cunha Machado; **Matrícula:** 291257; **Suplente:** Marilu Monteiro Guimarães Neto; **Matrícula:** 115947. **CDDPH - Fiscal:** Jane Barbosa Galvão de Carvalho; **Matrícula:** 254450; **Suplente:** Gabriel Augusto Metello Otto; **Matrícula:** 294244. **CEDM - Fiscal:** Borenilce Maria Figueiredo; **Matrícula:** 80678; **Suplente:** Marilu Monteiro Guimarães Neto; **Matrícula:** 115947. **CONJUV - Fiscal:** Gabriel Augusto Metello Otto; **Matrícula:** 294244; **Suplente:** Marilu Monteiro Guimarães Neto; **Matrícula:** 115947. **GAB SETASC - Fiscal:** Wanessa De Magalhães Almeida; **Matrícula:** 295741; **Suplente:** Lodete Syrley Disarsz Alvez - **Matrícula:** 249608. **NETRAP - Fiscal:** Giovana Maria Do Nascimento; **Matrícula:** 63442; **Suplente:** Vania Auxiliadora Da Silva; **Matrícula:** 98145. **Centro De Referência Em Direitos Humanos - Fiscal:** Edjane da Silva Barbosa Correa; **Matrícula:** 131754; **Suplente:** Eduardo Anicesio de Matos; **Matrícula:** 133180. **Coord. Promoção Dos Direitos Humanos - Fiscal:** Cristian Anderson Caso Fernandes; **Matrícula:** 293767; **Suplente:** Rodrigues Amorim De Souza; **Matrícula:** 258403. **CPPDDH - Fiscal:** Rodrigues De Amorim Souza; **Matrícula:** 258403. **CEPIR/MT - Fiscal:** Gabriel Augusto Metello Otto; **Matrícula:** 294244; **Suplente:** Marilu Monteiro Guimarães Neto - **Matrícula:** 115947. **SAASCOM - Fiscal:** Mariana Brandao De Almeida Rabelo - **Matrícula:** 302763; **Suplente:** Jânia Cristina Moraes Rodrigues - **Matrícula:** 293782. **SAPPEAF - Fiscal:** Valméria Victor Fleury - **Matrícula:** 299630; **Suplente:** Josiane Lourenço Da Silva - **Matrícula:** 206139. **CETRAP, CEPCT e CONDECON - Fiscal:** Juliana Ribeiro De Siqueira - **Matrícula:** 250948; **Suplente:** Marilu Monteiro Guimarães Neto - **Matrícula:** 115947. **NEPOM-MT - Fiscal:** Simone Machado de Souza - **Matrícula:** 142373; **Suplente:** Marianne da Silva Oliveira - **Matrícula:** 302753.

Art. 2º. Esta portaria entra em vigor na data de sua assinatura. Revogam-se as disposições em contrário. Publique-se. Registre-se. Cumpra-se. Cuiabá-MT, 29 de julho de 2021.

ROSAMARIA FERREIRA DE CARVALHO
Secretária de Estado de Assistência Social e Cidadania

SECITEC

SECRETARIA DE ESTADO DE CIÊNCIA, TECNOLOGIA E INOVAÇÃO

EXTRATO DE RESCISÃO DO CONTRATO Nº 016/2021/SECITEC/MT

Processo:

I - Partes: 301173/2021.

Contratante: SECITEC/MT

Contratada: CERTISIGN CERTIFICADORA DIGITAL S.A - CNPJ: 01.554.285/0001-75

II - Objeto: O presente termo tem por objeto a rescisão do Contrato nº 016/2021 de Prestação de Serviços de Emissão de Certificados Digitais celebrado em 21/07/2021.

III - Modalidade: Adesão/Carona

IV - Valor Total: R\$ 76,00 (setenta e seis reais).

V - Do Distrato: Por força da presente rescisão, as partes dão por terminado o Contrato de que trata a Cláusula Primeira, nada mais tendo a reclamar uma da outra, a qualquer título e em qualquer época, relativamente às obrigações assumidas no ajuste ora rescindido.

ASSINAM: Em Cuiabá-MT, 29 de julho de 2021. **Nilton Borges Borgato** Secretário Chefe da Secretaria de Estado de Ciência Tecnologia e Inovação e **PEDRO LUIZ CESAR G. BEZERRA** Representantes legal.

SEDEC

SECRETARIA DE ESTADO DE DESENVOLVIMENTO ECONÔMICO

Portaria nº 041/GS/2021-SEDEC/GAB

O SECRETÁRIO DE ESTADO DE DESENVOLVIMENTO ECONÔMICO/MT no uso de suas atribuições legais, e considerando o disposto na Lei nº 7.554 de 10 de dezembro de 2001, alterada pelas Leis nºs: 9.666 de 13 de dezembro de 2011; 9.902 de 16 de abril de 2013; 10.050 de 07/01/2014; 10.177 de 05 de novembro de 2014, Lei nº 10.052 de 15/01/2014; Lei nº 10.212 de 23/12/2014, Decreto nº. 3.006 de 05 de maio de 2004 e Decreto nº 277 de 24/10/2019 que altera dispositivos do Decreto nº 3.006/2004.

RESOLVE:

Art.1º Republicar as Avaliações Anuais de Desempenho da servidora da Secretaria de Estado de Desenvolvimento Econômico - SEDEC, referente aos períodos 2018/2019, 2019/2020 e 2020/2021, nos termos do Art. 2º do Decreto nº. 3.006 de 05 de maio de 2004.

Registra-se

Publica-se

Cumpra-se.

Cuiabá/MT, 30 de julho de 2021.

(Anexo da Portaria nº 041/GS/2021-SEDEC/GAB)

| | | |
|--|-----------|------|
| Analista Administrativo | | |
| Servidora: Katherinne Aparecida Cintra dos Santos Ninomiya | | |
| Matrícula: 242403 | | |
| Interstício | Ano | Nota |
| 31/07/2018 a 30/07/2019 | 2018/2019 | 9,91 |
| 31/07/2019 a 30/07/2020 | 2019/2020 | 9,98 |
| 31/07/2020 a 30/07/2021 | 2020/2021 | 9,99 |

(original assinado)

César Alberto Miranda Lima dos Santos Costa

Secretário de Estado de Desenvolvimento Econômico - SEDEC/MT

SECEL

SECRETARIA DE ESTADO DE CULTURA, ESPORTE E LAZER

EXTRATO DO 1º TERMO ADITIVO DE PRORROGAÇÃO "DE OFÍCIO" DA VIGÊNCIA DO TERMO DE FOMENTO Nº 0792-2020/SECEL referente ao Processo nº 431695/2020.

PARTES: Secretaria de Estado de Cultura, Esporte e Lazer - CNPJ nº 03.507.415/0026-00 e o Instituto INCA - Inclusão, Cidadania e Ação - CNPJ Nº 07.368.655/0001-66.

OBJETO: O presente Aditivo tem por objeto a prorrogação da vigência original do Termo de Fomento passando o término da vigência para 30/11/2021.

ASSINATURA: 28/07/2021.

SIGNATÁRIO: Alberto Machado - Secretário de Estado de Cultura, Esporte e Lazer.

PORTARIA nº 124/2021/GAB/SECEL/MT

Dispõe sobre a retificação da Comissão Permanente de Monitoramento e avaliação dos Termos de Colaboração e Fomento das ações culturais e artísticas, cujo objeto esteja ligado a Superintendência de Patrimônio Histórico e Cultural.

O SECRETÁRIO DE ESTADO DE CULTURA, ESPORTE E LAZER no exercício das atribuições que lhe confere o art. 71, II, da Constituição Estadual e,

Considerando o que preceitua o artigo 2º inciso I e XI da Lei 13.019 de 31 de julho de 2014, que conceitua Organizações da Sociedade Civil e a Comissão de Monitoramento e Avaliação;

Considerando obrigatoriedade de garantir a impessoalidade e transparência nos acompanhamentos dos Termos de Parceria, Colaboração e de Fomento firmados com as OSCs, objetivando a efetividade, o cumprimento e a aplicação da Lei 13.019 de 31 de julho de 2014 e da Instrução Normativa conjunta SEPLAN/SEFAZ/CGE no dia 17 de março de 2016

RESOLVE:

Art. 1º Retificar o art. 2º da Portaria nº 163/2018/SEC, publicada no Diário Oficial do Estado de Mato Grosso na data de 14 de setembro de 2018 que trata-se da Comissão Permanente de Monitoramento e Avaliação dos termos de colaboração e fomento das ações culturais e artísticas celebradas no âmbito deste Secretaria de Estado de Cultura, Esporte e Lazer, cujo objeto esteja ligado à Superintendência de Patrimônio Histórico e Cultural;

ONDE SE LÊ:

1. Esp. Ivan Moreira de Almeida, matrícula 207862 - PRESIDENTE DA COMISSÃO DE MONITORAMENTO E AVALIAÇÃO.

LEIA-SE:

1. Raphael Cavassan Dourado, matrícula 302520 - PRESIDENTE DA COMISSÃO DE MONITORAMENTO E AVALIAÇÃO.

Art. 2º Esta Portaria entra em vigor na data de sua publicação.

Cuiabá - MT, 30 de julho de 2021.

ALBERTO MACHADO

Secretário de Estado de Cultura, Esporte e Lazer
(original assinado)

SES

SECRETARIA DE ESTADO DE SAÚDE

TERMO DE RETIFICAÇÃO DE RESULTADO

CHAMAMENTO PÚBLICO Nº 003/2020 - PROCESSO Nº 85375/2020

A SECRETARIA DE ESTADO DE SAÚDE DE MATO GROSSO, nesse ato representada pela Comissão Permanente de Licitação, instituída pela Portaria nº. 332/2020/GBSES, publicado no Diário Oficial do Estado de Mato Grosso, em 21 de setembro de 2020, vem RETIFICAR o Objeto, constante no Resultado do Chamamento Público nº 003/2020, publicado no Diário Oficial do Estado nº. 28.050 na página 20 em 27/07/2021. Nos seguintes termos:

ONDE SE LÊ:

Convocação de empresa especializada interessados em credenciar para prestação de Serviços de DIAGNÓSTICO por IMAGEM DE TOMOGRAFIA COMPUTADORIZADA (com e sem sedação), DENSITOMETRIA ÓSSEA e RESSONÂNCIA MAGNÉTICA (com e sem sedação), de forma complementar ao Sistema Único de Saúde-SUS, para atender as demandas da Secretaria de Estado de Saúde SES-MT. (...)

LEIA-SE:

convocação de credenciamento de empresas especializadas e interessadas na prestação de Serviços nas áreas Assistência Ambulatorial de Média e Alta Complexidade e Internação Hospitalar, pelo valor estipulado na tabela SIGTAP (SUS), mês de competência janeiro de 2020, para atender as demandas ambulatoriais e hospitalares desta Secretaria de Estado de Saúde SES-MT e financiadas pelo TETO MAC federal, conforme as especificações constantes neste Edital e seus anexos, obedecendo às normas do SUS.(...)

Cuiabá, 30 de julho de 2021.

Wesley Jean Nunes da Cunha Bastos
Membro da Comissão de Licitação

Tânia Oliveira da Silva
Superintendente de Aquisições e Contratos
(original nos autos)

AVISO DE LICITAÇÃO
PREGÃO ELETRÔNICO Nº 052/2021/SES/MT
Processo n. 34265/2021

A Secretaria de Estado de Saúde do Estado de Mato Grosso torna público que realizará a licitação em epígrafe, conforme indicado abaixo.

DATA DE CADASTRAMENTO DE PROPOSTAS: a partir do dia 02/08/2021 até às 08h59min do dia 12/08/2021 (horário de Brasília).

DATA DE ABERTURA DA SESSÃO E PROPOSTAS: a partir das 09h00min do dia 12/08/2021 (horário de Brasília).

Objeto: "Repetição do Pregão Nº. 045/2021 - Aquisição de veículos tipo motocicleta para utilizar como MOTOLÂNCIA para atender as necessidades do Serviço de Atendimento Móvel de Urgência - SAMU". O Edital está disponível no Portal de Aquisições (link:www.comprasgovernamentais.gov.br), onde será realizada a sessão pública e todas as operações relativas ao certame. E no site da Secretaria de Estado de Saúde Link: <http://www.saude.mt.gov.br/licitacao-editais>. Contato: E-mail pregao02@ses.mt.gov.br e (65) 3613-5410 - Coordenadoria de Aquisições.

Cuiabá-MT, 29 de julho de 2021.

Nelson Augusto da Silva
Pregoeira Oficial -SEPLAG/SES/MT
Original assinado nos autos

SEAF**SECRETARIA DE ESTADO DE AGRICULTURA FAMILIAR****EXTRATO DO CONTRATO Nº 049/2021/SEAF (Proc. nº 114686/2021/SEAF-MT)**

Extrato do Contrato nº 049/2021/SEAF, tendo por objeto a contratação de empresa especializada para a prestação de serviços técnicos de manutenção preventiva e corretiva no elevador instalado no Edifício Engenheiro José Morbeck, localizado na Rua Eng. Agrônomo Arnaldo Duarte Monteiro, s/n, Centro Político Administrativo, Cuiabá/MT, Sede da SEAF/MT, com fornecimento de peças, componentes e/ou acessórios, conforme quantitativo e especificações descritos na Cláusula Segunda do presente Contrato, atendendo ao disposto no Edital de Licitação de Pregão Eletrônico n. 013/2021/SEAF.

CONTRATANTE - SECRETARIA DE ESTADO DE AGRICULTURA FAMILIAR - SEAF-MT, CNPJ nº 03.507.415/0012-05.

CONTRATADA - MULTITEC ELEVADORES LTDA CNPJ: 09.477.789/0001-40.

VALOR ESTIMADO DO CONTRATO - R\$ 19.200,00(DEZENOVE MIL E DUZENTOS REAIS).

PRAZO: 12 (doze) meses, contados a partir da data da sua assinatura 30/07/2021.

DOTAÇÃO ORÇAMENTÁRIA: Projeto/Atividade: 2005/Fonte: 100/Elemento de Despesa: 33.90.39.070

FISCAL DE CONTRATO: AURLINEU TIZOT

FISCAL SUBSTITUTO: JEAN VENICIUS MORAES.

ASSINAM: Pela SEAF o Secretário SILVANO FERREIRA DO AMARAL e pela empresa MULTITEC ELEVADORES LTDA, seu representante NAUDYLANN DANTAS LIMA.

Data da Assinatura: 30 de julho de 2021.

ADMINISTRAÇÃO INDIRETA**FAPEMAT****FUNDAÇÃO DE AMPARO À PESQUISA**

EXTRATO DE TERMO DE CONCESSÃO DE APOIO FINANCEIRO AO CONCESSIONÁRIO - TERMO DE COOPERAÇÃO Nº. 295/2021/FAPEMAT/UNEMAT - Processo: 312753/2021. Espécie: Termo de Concessão de Bolsa firmada entre a FAPEMAT e Liziane Ferreira Samsel. **Objeto:** Bolsa de Iniciação Científica - IC. **Valor:** R\$ 450,00 (quatrocentos e cinquenta reais). **Duração:** 12 (doze) meses; **Data da Assinatura:** 27/07/2021. **Vigência:** 01/08/2021 à 31/07/2022. **Assinam:** Marcos de Sá Fernandes da Silva - Presidente da FAPEMAT, Liziane Ferreira Samsel - Concessionário e Thalise Yuri Hattori - Orientador.

EXTRATO DE TERMO DE CONCESSÃO DE APOIO FINANCEIRO AO CONCESSIONÁRIO - TERMO DE COOPERAÇÃO Nº. 295/2021/FAPEMAT/UNEMAT - Processo: 312766/2021. Espécie: Termo de Concessão de Bolsa firmada entre a FAPEMAT e Thais Oliveira da Silva. **Objeto:** Bolsa de Iniciação Científica - IC. **Valor:** R\$ 450,00 (quatrocentos e cinquenta reais). **Duração:** 12 (doze) meses; **Data da Assinatura:** 27/07/2021. **Vigência:** 01/08/2021 à 31/07/2022. **Assinam:** Marcos de Sá Fernandes da Silva - Presidente da FAPEMAT, Thais Oliveira da Silva - Concessionário e Vivian Lara Cáceres Dan - Orientador.

EXTRATO DE TERMO DE CONCESSÃO DE APOIO FINANCEIRO AO CONCESSIONÁRIO - TERMO DE COOPERAÇÃO Nº. 295/2021/FAPEMAT/UNEMAT - Processo: 320531/2021. Espécie: Termo de Concessão de Bolsa firmada entre a FAPEMAT e Thalia de Jesus Oliveira Amaral. **Objeto:** Bolsa de Iniciação Científica - IC. **Valor:** R\$ 450,00 (quatrocentos e cinquenta reais). **Duração:** 12 (doze) meses; **Data da Assinatura:** 27/07/2021. **Vigência:** 01/08/2021 à 31/07/2022. **Assinam:** Marcos de Sá Fernandes da Silva - Presidente da FAPEMAT, Thalia de Jesus Oliveira Amaral - Concessionário e Gisele Carignani - Orientador.

EXTRATO DE TERMO DE CONCESSÃO DE APOIO FINANCEIRO AO CONCESSIONÁRIO - TERMO DE COOPERAÇÃO Nº. 295/2021/FAPEMAT/UNEMAT - Processo: 308722/2021. Espécie: Termo de Concessão de Bolsa firmada entre a FAPEMAT e Greisiele Secundino Dantas. **Objeto:** Bolsa de Iniciação Tecnológica - IT. **Valor:** R\$ 450,00 (quatrocentos e cinquenta reais). **Duração:** 12 (doze) meses; **Data da Assinatura:** 27/07/2021. **Vigência:** 01/08/2021 à 31/07/2022. **Assinam:** Marcos de Sá Fernandes da Silva - Presidente da FAPEMAT, Greisiele Secundino Dantas - Concessionário e Cláudio Cesar Muniz - Orientador.

EXTRATO DO CONTRATO Nº do Processo 285855/2021- Número do contrato - 006/2021/FAPEMAT

PARTES: Fundação de Amparo à Pesquisa do Estado de Mato Grosso - FAPEMAT - CNPJ nº. 02.357.455/0001-94 e CS Brasil Frotas Ltda - CNPJ nº. 27.595.780/0001-16. **OBJETO:** contratação de pessoa jurídica especializada na prestação de Serviços de Locação de Veículos Administrativos, categorias diversas (sem motorista e sem combustível), com quilometragem livre, para atender a FAPEMAT/MT, que deriva da adesão à Ata de Registro de Preços nº 008/2021/SEPLAG, decorrente do Pregão Eletrônico nº 003/2021/SEPLAG. **VIGÊNCIA:** 21/07/2021 à 22/07/2022. **Assinatura:** 21/07/2021. **VALOR:** R\$: 46.200,00 (quarenta e seis mil e duzentos reais). **Dotação Orçamentária:** 26202.0001.19.122.036.2006.9900.33903900. **Fonte:** 192. **Assinam:** Marcos de Sá Fernandes da Silva - Presidente da FAPEMAT, João Bosco Ribeiro de Oliveira Filho e Anselmo Tolentino Soares Junior - Representante da Empresa CS Brasil Ltda.

PORTARIA Nº. 021/2021/FAPEMAT

O PRESIDENTE DA FUNDAÇÃO DE AMPARO A PESQUISA DO ESTADO DE MATO GROSSO, no uso de suas atribuições legais e conforme disposto no art. 67 da Lei nº 8.666/93 e art. 99, parágrafo 3º inciso I do Decreto Estadual nº 840/2017.

RESOLVE:

Art. 1º Designar o servidor abaixo relacionado para responder pelo acompanhamento e pela fiscalização do recebimento do bem, conforme tabela a seguir:

| EMPRESA | OBJETO | R\$ VALOR | FISCAL |
|--|---|------------------|---|
| CS BRASIL FROTAS LTDA CNPJ: 27.595.780/0001-16 | Contratação de pessoa jurídica especializada na prestação de Serviços de Locação de Veículos Administrativos, categorias diversas (sem motorista e sem combustível), com quilometragem livre, para atender a FAPEMAT/MT, que deriva da adesão à Ata de Registro de Preços nº 008/2021/SEPLAG, decorrente do Pregão Eletrônico nº 003/2021/SEPLAG. | R\$ 46.200,00 | Titular: Anna Paula Martins dos Santos Matrícula: 140385 Suplente: Joilton Silva Almeida Matrícula: 255021 |

Art. 2º A execução da Ordem de Fornecimento deverá ser acompanhada e fiscalizada pelo representante da Administração neste ato designado, permitida a contratação de terceiros para assisti-lo e subsidiá-lo de informações pertinentes a essa atribuição.

§ 1º O representante da Administração anotará em registro próprio todas as ocorrências relacionadas com a execução do contrato, determinando o que for necessário à regularização das faltas ou defeitos observados.

§ 2º As decisões e providências que ultrapassem a competência do representante deverão ser solicitadas a seus superiores em tempo hábil para a adoção das medidas convenientes.

REGISTRADO, PUBLICADO, CUMpra-SE.

Cuiabá-MT, 30 de julho de 2021.

Marcos de Sá Fernandes da Silva
Presidente da FAPEMAT

UNEMAT

UNIVERSIDADE DO ESTADO DE MATO GROSSO

EXTRATO DO CONTRATO Nº 038/2021 UNEMAT

PARTES: FUNDAÇÃO UNIVERSIDADE DO ESTADO DE MATO GROSSO/ PROMATEC SERVIÇOS, COMERCIO E LOCACOES EIRELI - ME

DO OBJETO: Contratação de serviço de manutenção no telhado e piso do auditório no Campus Universitário de Sinop da Universidade do Estado de Mato Grosso - UNEMAT.

DA ASSINATURA: 27/07/2021.

FISCAL DO CONTRATO: Marcos Lázaro Guimarães, matrícula 110694.

DA VIGÊNCIA: 365 (Trezentos e Sessenta e cinco) dias a partir da assinatura do contrato.

ASSINAM: Prof. Dr. Rodrigo Bruno Zanin - Reitor; Sr. Gilberto Cesar Mendes Arruda - Representante Legal.

EXTRATO DO CONTRATO Nº 039/2021 UNEMAT

PARTES: FUNDAÇÃO UNIVERSIDADE DO ESTADO DE MATO GROSSO/ CS BRASIL FROTAS LTDA

DO OBJETO: Contratação de pessoa jurídica especializada na prestação de Serviços de Locação de Veículos Administrativos, categorias diversas (sem motorista e sem combustível), com quilometragem livre, para atender a Reitoria e os Campus, pertencentes a UNIVERSIDADE DO ESTADO DE MATO GROSSO.

DA ASSINATURA: 29/07/2021.

FISCAL DO CONTRATO: Luciano Alves Barbosa, matrícula nº 136553.

DA VIGÊNCIA: 365 (Trezentos e Sessenta e cinco) dias a partir da assinatura do contrato.

ASSINAM: Prof. Dr. Rodrigo Bruno Zanin - Reitor; Sr. João Bosco Ribeiro de Oliveira Filho - Representante Legal.

EXTRATO DO CONTRATO Nº 040/2021 UNEMAT

PARTES: FUNDAÇÃO UNIVERSIDADE DO ESTADO DE MATO GROSSO/ RHIGOR SEGURANCA E VIGILANCIA PATRIMONIAL EIRELI - EPP

DO OBJETO: Contratação de empresa especializada para prestação dos serviços de execução indireta de vigilância desarmada, compreendendo o fornecimento de mão-de-obra, de uniformes e de equipamentos adequados à execução dos trabalhos, para suprir as necessidades deste Órgão, nas dependências e instalações na Reitoria e nos Campus Universitários de, Cáceres, Pontes e Lacerda e Juara da Universidade do Estado de Mato Grosso - Unemat, conforme PREGÃO ELETRÔNICO SRP nº 009/2021 - UNEMAT.

DA ASSINATURA: 29/07/2021.

FISCAL DO CONTRATO: Carlos Alves Amorim, matrícula: 249142.

DA VIGÊNCIA: 365 (Trezentos e Sessenta e cinco) dias a partir da assinatura do contrato.

ASSINAM: Prof. Dr. Rodrigo Bruno Zanin - Reitor; Sr. Leopoldo de Moraes Godinho Neto - Representante Legal.

EXTRATO DO CONTRATO Nº 041/2021 UNEMAT
PARTES: FUNDAÇÃO UNIVERSIDADE DO ESTADO DE MATO GROSSO/ BALISTICO SEGURANCA EIRELI - EPP

DO OBJETO: Contratação de empresa especializada para prestação dos serviços de execução indireta de vigilância desarmada, compreendendo o fornecimento de mão-de-obra, de uniformes e de equipamentos adequados à execução dos trabalhos, para suprir as necessidades deste Órgão, nas dependências e instalações na Reitoria e nos Campus Universitários de, Cáceres, Pontes e Lacerda e Juara da Universidade do Estado de Mato Grosso - Unemat, conforme PREGÃO ELETRÔNICO SRP nº 009/2021 - UNEMAT.

DA ASSINATURA: 29/07/2021.

FISCAL DO CONTRATO: Carlos Alves Amorim, matrícula: 249142.

DA VIGÊNCIA: 365 (Trezentos e Sessenta e cinco) dias a partir da assinatura do contrato.

ASSINAM: Prof. Dr. Rodrigo Bruno Zanin - Reitor; Sr. Rogério Pompeu Daltro - Representante Legal.

EXTRATO DO CONTRATO Nº 042/2021 UNEMAT
PARTES: FUNDAÇÃO UNIVERSIDADE DO ESTADO DE MATO GROSSO/ LUSEG SEGURANCA PRIVADA LTDA - ME

DO OBJETO: Contratação de empresa especializada para prestação dos serviços de execução indireta de vigilância desarmada, compreendendo o fornecimento de mão-de-obra, de uniformes e de equipamentos adequados à execução dos trabalhos, para suprir as necessidades deste Órgão, nas dependências e instalações na Reitoria e nos Campus Universitários de, Cáceres, Pontes e Lacerda e Juara da Universidade do Estado de Mato Grosso - Unemat, conforme PREGÃO ELETRÔNICO SRP nº 009/2021 - UNEMAT.

DA ASSINATURA: 29/07/2021.

FISCAL DO CONTRATO: Carlos Alves Amorim, matrícula: 249142.

DA VIGÊNCIA: 365 (Trezentos e Sessenta e cinco) dias a partir da assinatura do contrato.

ASSINAM: Prof. Dr. Rodrigo Bruno Zanin - Reitor; Sra. Luana Amorim Pinto - Representante Legal.

EXTRATO DO CONTRATO Nº 043/2021 UNEMAT

PARTES: FUNDAÇÃO UNIVERSIDADE DO ESTADO DE MATO GROSSO/ G.I.R.O VIGILANCIA E SEGURANCA EIRELI - ME

DO OBJETO: Contratação de empresa especializada para prestação dos serviços de execução indireta de vigilância desarmada, compreendendo o fornecimento de mão-de-obra, de uniformes e de equipamentos adequados à execução dos trabalhos, para suprir as necessidades deste Órgão, nas dependências e instalações na Reitoria e nos Campus Universitários de, Cáceres, Pontes e Lacerda e Juara da Universidade do Estado de Mato Grosso - Unemat, conforme PREGÃO ELETRÔNICO SRP nº 009/2021 - UNEMAT.

DA ASSINATURA: 29/07/2021.

FISCAL DO CONTRATO: Carlos Alves Amorim, matrícula: 249142.

DA VIGÊNCIA: 365 (Trezentos e Sessenta e cinco) dias a partir da assinatura do contrato.

ASSINAM: Prof. Dr. Rodrigo Bruno Zanin - Reitor; Sr. Luiz Carlos Cabral - Representante Legal.

AGER

AGÊNCIA ESTADUAL DE REGULAÇÃO

Convocação Complementar para Assinatura de Contrato
Edital de Processo Seletivo nº 001/2020/AGER/MT
Processo nº 163852/2019

O PRESIDENTE DA AGÊNCIA ESTADUAL DE REGULAÇÃO DOS SERVIÇOS PÚBLICOS DELEGADOS - AGER/MT, no uso de suas atribuições legais, e considerando o que dispõe a Lei Complementar nº 04, de 15/10/90, a Lei Complementar nº 600, de 19/12/17 nos termos do inciso IX do art. 37 da Constituição Federal e do inciso VI do art. 129 da Constituição do Estado de Mato Grosso, bem como de acordo com o que consta nos autos da ação nº 828-07.2011.811.0041 e nº 1034244-31.2020.8.11.0041 e, ainda, considerando o distrato do contrato nº 16/2021 do candidato VICENTE DIAS FILHO, publicado no DOE/MT nº 28.047 de 22 de julho de 2021, torna pública a convocação do candidato classificado no Processo Seletivo do Edital nº 001/2020/AGER/MT:

1. Fica convocado, para comparecimento e apresentação, o candidato classificado no Processo Seletivo do Edital nº 001/2020/AGER/MT, relacionado no quadro abaixo:

| NOME DO CANDIDATO | CARGO/PERFIL |
|------------------------------------|--|
| DEIVID DE ALMEIDA PADILHA DA SILVA | ANALISTA REGULADOR - CIÊNCIA DA COMPUTAÇÃO OU TECNOLOGIA DA INFORMAÇÃO |

1.1. O candidato deverá comparecer na sede da AGER/MT, localizada na Avenida Carmindo de Campos, nº 329. Bairro Shangri-lá, Cuiabá/MT, CEP 78.070-100 no prazo de 15 (quinze) dias, contatos a partir da publicação no DOE/MT da presente convocação, no horário de expediente da AGER/MT (de segunda à sexta-feira, entre 08h às 12h e 13h às 17h).

2. O candidato ora convocado deverá comparecer munido dos documentos relacionados no Anexo.

2.1. Nos termos do item 1.10 do Edital e da legislação aplicável o candidato deverá validar seus documentos com: (i) apresentação de cópias juntamente das vias originais, para atesto por agente administrativo, nos termos da Lei nº 13.726/2018, ou; (ii) fotocópias devidamente autenticadas em cartório de títulos e documentos.

3. O candidato ora convocado se não comparecerem será automaticamente eliminado do certame e o candidato subsequente será chamado.

3.1. Também será eliminado se o candidato que não entregar toda a documentação relacionada no Anexo ou ter algum documento considerado inválido pelo agente administrativo que o receber.

3.2. O candidato se validar toda a documentação relacionada no Anexo procederá com a assinatura do Contrato Temporário, nos termos do Edital, e iniciará as suas atividades no dia 23/08/2021 (segunda-feira).

Cuiabá MT, 30 de julho de 2021.

Luis Alberto Nespolo
Presidente Regulador

| Item | Documento |
|------|---|
| 1 | Documento Oficial de Identificação com foto (RG, CNH, CTPS, entre outros). |
| 2 | Cadastro de Pessoa Física - CPF. |
| 3 | Declaração de imposto de renda ou preenchimento da Declaração de bens e valores. Obs.: Na opção pelo preenchimento da declaração de bens e valores, poderá ser realizada no ato da apresentação dos documentos na sede da AGER/MT. |
| 4 | Título eleitoral. |
| 5 | Carteira de reservista. |
| 6 | Carteira de Trabalho e Previdência Social. |
| 7 | Fotocópia do PIS ou PASEP, com data e ano de emissão. |
| 8 | Comprovante de endereço atual no máximo dos últimos 3 meses. |
| 9 | Currículo |
| 10 | Certidão de Casamento ou União Estável (se for o caso) |
| 11 | Comprovante de Conta Corrente - Agência do Banco do Brasil. |
| 12 | Declaração (padrão) de não acúmulo de cargo. Obs.: O preenchimento e assinatura poderá ser realizada no ato da apresentação dos documentos na sede da AGER/MT. |
| 13 | Declaração (padrão) de inexistência de nepotismo. Obs.: O preenchimento e assinatura poderá ser realizada no ato da apresentação dos documentos na sede da AGER/MT. |
| 14 | Declaração (padrão) de quitação de obrigações militares e eleitorais. Obs.: O preenchimento e assinatura poderá ser realizada no ato da apresentação dos documentos na sede da AGER/MT. |
| 15 | 01 foto (tamanho 3x4). |
| 16 | Carteira Nacional de Habilitação, categoria B (no mínimo). Obs.: Apenas para os candidatos aprovados para o cargo de Inspetor Regulador. |
| 17 | Comprovante de Escolaridade exigida para o cargo (Diploma ou Certificado de Conclusão e Histórico Escolar). Obs.: Inspetor Regulador e Técnico Administrativo: documentos relativos ao Ensino Médio. Analista Regulador: documentos relativos em Ensino Superior para o qual foi aprovado. |
| 18 | Carteira do Conselho Regional da Categoria Profissional. Obs.: Apenas para os candidatos aprovados para o cargo de Analista Regulador. |
| 19 | Comprovante(s) do(s) título(s) informado(s) indicada(s) no ato da inscrição. |
| 20 | Comprovante(s) da(s) Experiência(s) Profissional(is) indicada(s) no ato da inscrição. |
| 21 | Certidão Negativa Cível e Criminal da Justiça Estadual em primeiro e segundo grau. LINK: http://cidadao.tjmt.jus.br/Servicos/CertidaoNegativa/ |

| | |
|----|---|
| 22 | Certidão Negativa Cível e Criminal da Justiça Federal (1ª Região). LINK: http://www.trf1.jus.br/Servicos/Certidao/ |
| 23 | Certidão Negativa da Justiça Militar Federal. LINK: http://www.stm.jus.br/servicos-stm/certidao-negativa |
| 24 | Certidão Negativa da Justiça Eleitoral. LINK: https://www.tse.jus.br/eleitor/certidoes/certidao-de-quitacao-eleitoral |
| 25 | Certidão Negativa do Conselho Nacional de Justiça . LINK: http://www.cnj.jus.br/improbidade_adm/consultar_requerido.php |
| 26 | Certidão Negativa de Antecedentes Criminais junto a Segurança Pública do Estado. LINK: https://portal.sesp.mt.gov.br/portaldaseguranca/pages/criminal/emissaoAntecedentesCriminais.seam?cid=45948 |
| 27 | Certidão Negativa do Banco Central do Brasil LINK: https://www3.bcb.gov.br/nadaconsta/ |
| 28 | Certidão Negativa do Tribunal de Contas da União LINK: https://contas.tcu.gov.br/certidao/Web/Certidao/NadaConsta/home.faces |

MT SAÚDE

INSTITUTO MATO GROSSO SAÚDE

RETIFICAÇÃO DO EXTRATO DO 2º TERMO ADITIVO AO CONTRATO Nº 001/2020/MTS

DO OBJETO: Retificar o extrato do contrato nº 001/2020/MTS, publicado no Diário Oficial do Estado de Mato Grosso nº 28048 na página 43 do dia 23 de julho de 2021.

ONDE SE LÊ:

DA ESPÉCIE: Contrato de Credenciamento nº 001/2020, que entre si celebram o ESTADO DE MATO GROSSO, por intermédio do INSTITUTO DE ASSISTÊNCIA À SAÚDE DOS SERVIDORES DO ESTADO - MATO GROSSO SAÚDE e a Pessoa Jurídica M.R. BIOMEDICARIO PRETO LTDA - CNPJ 002.649.551/0001-10

LEIA-SE:

DA ESPÉCIE: Contrato de Credenciamento nº 001/2020, que entre si celebram o ESTADO DE MATO GROSSO, por intermédio do INSTITUTO DE ASSISTÊNCIA À SAÚDE DOS SERVIDORES DO ESTADO - MATO GROSSO SAÚDE e a Pessoa Jurídica M.R. BIOMEDICARIO PRETO LTDA - CNPJ 74.289.828/0001-48.

ASSINA: MISMA THALITA DOS ANJOS COUTINHO/Presidente do Instituto de Assistência à Saúde dos Servidores do Estado - Mato Grosso Saúde.

EXTRATO DO 1º TERMO ADITIVO AO CONTRATO DE CREDENCIAMENTO Nº 037/2020/MTS

DA ESPÉCIE: Contrato de Credenciamento nº 037/2020, que entre si celebram o ESTADO DE MATO GROSSO, por intermédio do INSTITUTO DE ASSISTÊNCIA À SAÚDE DOS SERVIDORES DO ESTADO - MATO GROSSO SAÚDE e a Pessoa Jurídica de Direito Privado ONCOCENTER ONCOLOGIA CLÍNICA LTDA - CNPJ 09.663.715/0001-07.

DO OBJETO: O presente contrato de credenciamento tem por objetivo prorrogar o prazo de vigência do contrato original.

DA VIGÊNCIA: O presente contrato terá a vigência de 06 (seis) meses, contados a partir de 30/06/2021 à 29/12/2021.

ASSINAM: MISMA THALITA DOS ANJOS COUTINHO/Presidente do Instituto de Assistência à Saúde dos Servidores do Estado - Mato Grosso Saúde/CONTRATANTE/JOILTON JOSÉ LEITE/ONCOCENTER ONCOLOGIA CLÍNICA LTDA/CONTRATADO.

INDEA

INSTITUTO DE DEFESA AGROPECUÁRIA

EXTRATO DO CONTRATO N.º 032/2021/INDEA-MT Proc. Adm. N.º 131056/2021

CONTRATANTE: INSTITUTO DE DEFESA AGROPECUÁRIA DO ESTADO DE MATO GROSSO - INDEA/MT.

CONTRATADA: FM SERVIÇOS COMBINADOS LTDA.

OBJETO: Aquisição de Lâmpada tipo LED, visando atender a demanda do INDEA/MT.

FUNDAMENTAÇÃO LEGAL: O presente contrato administrativo tem como fundamento a Lei nº. 8.666, de 21/06/1993 e suas alterações posteriores e, no que couber, a Lei nº 10.520, de 17/07/2002, a Lei nº 8.078/1990 (Código de Defesa do Consumidor).

DOTAÇÃO ORÇAMENTÁRIA: Órgão: 17303; Projeto: 2007.9900; Natureza de Despesa: 3390.3000; Fonte: 240.

VALOR CONTRATADO: O valor total de R\$ 9.672,00(nove mil seiscentos e setenta e dois mil reais).

VIGÊNCIA: O presente contrato terá vigência de 12(doze) meses, contados da data de assinatura, compreendendo a sua vigência do dia 27/07/2021 à 26/07/2022.

DA FISCALIZAÇÃO: A fiscalização será exercida pelo Sr. RODRIGO NEVES FILGUEIRA - Matrícula nº 250.081 e Fiscal Substituto o Sr. THIAGO AUGUSTO TUNES - Matrícula nº 225.841;

DATA DE ASSINATURA: Cuiabá/MT, 27 de julho de 2021.

ASSINAM: EMANUELE GONÇALINA DE ALMEIDA- PRESIDENTE/ INDEA-MT. RUBENS JORGE PEREIRA VASCONCELOS - REPRESENTANTE/FM SERVIÇOS COMBINADOS LTDA.

EMANUELE GONÇALINA DE ALMEIDA
Presidente
INDEA-MT

**EXTRATO DO 1º TERMO ADITIVO
AO CONTRATO Nº 020/2020/INDEA-MT
Processo Administrativo nº 188547/2021**

CONTRATANTE: INSTITUTO DE DEFESA AGROPECUÁRIA DO ESTADO DE MATO GROSSO - INDEA/MT.

CONTRATADA: ANITA TERESINHA FEDATO DE SOUZA MACEDO.

OBJETO: Tem por objeto PRORROGAR a vigência constante na CLÁUSULA TERCEIRA - O PRAZO, e ALTERAR o texto da CLÁUSULA QUARTA - DO VALOR DO ALUGUEL E ENCARGOS do contrato original, referente à locação do imóvel situado a Avenida Norberto Schwantes, nº 836, sala 03, Centro, município de TERRA NOVA DO NORTE-MT, para abrigar as instalações da Unidade Local de Execução (ULE) do INDEA/MT no município de TERRA NOVA DO NORTE -MT.

FUNDAMENTAÇÃO LEGAL: Com fulcro na Lei do Inquilinato nº 8.245/91, art. 51, bem como o art. 65, inc. II da Lei Federal nº 8.666, de 21 de junho de 1993 e suas alterações.

DOTAÇÃO ORÇAMENTÁRIA: Órgão: 17303; Projeto: 2005.9900; Natureza de Despesa: 3390.3600; Fonte: 240.

VALOR CONTRATADO: O valor mensal de **R\$ 2.198,09** (dois mil cento e noventa e oito reais e nove centavos), sendo o valor anual de **R\$ 26.377,08** (vinte e seis mil trezentos e setenta e sete reais e oito centavos).

VIGÊNCIA: o termo aditivo prorroga por **12 (doze) meses**, compreendendo o período de **05 de agosto de 2021 a 04 de agosto de 2022**.

DA FISCALIZAÇÃO: Como fiscal servidor ROBERTO WAGNER DE OLIVEIRA VICENTE - matrícula nº 65256 e como fiscal substituto o servidor SIDINEY TORRES GOMES - matrícula nº 226660;

DATA DE ASSINATURA: Cuiabá-MT, 29 de julho de 2021.

ASSINAM: EMANUELE GONÇALINA DE ALMEIDA- PRESIDENTE/ INDEA-MT. ANITA TERESINHA FEDATO DE SOUZA MACEDO - LOCADORA.

EMANUELE GONÇALINA DE ALMEIDA
Presidente
INDEA-MT

DETRAN/MT

DEPARTAMENTO ESTADUAL DE TRÂNSITO

EXTRATO DO CONTRATO N. 054/2021/DETRAN/MT
(Processo n. 307313/2021)

OBJETO: Contratação de empresa especializada para prestação de serviços de captura ao vivo e on-line de foto, assinatura, e biometria (impressões digitais), ou através de processo convencional de digitalização das papeletas extraídas do formulário RENACH provenientes dos postos de atendimento (CIRETRANS/Núcleos de Atendimento) que ainda não estejam informatizados de coleta e armazenamento de imagens, incluindo fornecimento de equipe técnica operacional e de equipamentos, em conformidade às normas legais.

VALOR DO CONTRATO: R\$ 4.346.910,00 (quatro milhões trezentos e quarenta e seis mil novecentos e dez reais)

VIGÊNCIA DO CONTRATO: 19/07/2021 a 18/07/2022.

DATA DA ASSINATURA DO CONTRATO: 16/07/2021

MODALIDADE LICITAÇÃO: Pregão Eletrônico n. 17/2021/DETRAN/MT
CONTRATANTE: DEPARTAMENTO ESTADUAL DE TRÂNSITO DE MATO GROSSO - DETRAN/MT - GUSTAVO REIS LOBO DE VASCONCELOS - PAULO HENRIQUE LIMA MARQUES.

CONTRATADA: THOMAS GREG & SONS GRÁFICA E SERVIÇOS, INDÚSTRIA E COMÉRCIO, IMPORTAÇÃO E EXPORTAÇÃO DE EQUIPAMENTOS LTDA - CNPJ 03.514.896/0001-15 - HERNANI FINAZZI JUNIOR/GABRIEL MACEDO GITAHY TEIXEIRA.

PORTARIA Nº 489/2021/GP/DETRAN/MT

O **PRESIDENTE DO DEPARTAMENTO ESTADUAL DE TRÂNSITO DE MATO GROSSO - DETRAN/MT**, no uso das atribuições que lhe são conferidas e nos termos do art. 67 da Lei Federal nº 8.666/1993, **RESOLVE:**

Art. 1º Designar os servidores elencados abaixo para acompanhar, fiscalizar o **Contrato: 054/2021 - THOMAS GREG & SONS GRÁFICA E SERVIÇOS, INDÚSTRIA E COMÉRCIO, IMPORTAÇÃO E EXPORTAÇÃO DE EQUIPAMENTOS LTDA, CNPJ nº 03.514.896/0001-15.**

Objeto: Contratação de empresa especializada para prestação de serviços de captura ao vivo e on-line de foto, assinatura, e biometria (impressões digitais), ou através de processo convencional de digitalização das papeletas extraídas do formulário RENACH provenientes dos postos de atendimento (CIRETRANS/Núcleos de Atendimento) que ainda não estejam informatizados de coleta e armazenamento de imagens, incluindo fornecimento de equipe técnica operacional e de equipamentos, em conformidade às normas legais.

I- Fiscal Titular: Thiara de Moura Ferreira - Matrícula nº 129309

II -Fiscal Substituto: Ricardo da Costa Pereira Franco - Matrícula nº 126686

III- Gestor Titular: Cleberson de Souza Faria - Matrícula nº 256535

IV- Gestor Substituto: Guilherme Rangel Santos - Matrícula nº 126836

Art. 2º As atribuições dos Fiscais/Gestores estão previstas na PORTARIA Nº 437/2018/GP/DETRAN/MT, publicada no Diário Oficial do Estado de Mato Grosso em 03 de julho de 2018, e já são exigíveis desde a assinatura do Contrato.

Registra-se. Publique-se. Cumpra-se.

Cuiabá/MT, 30 de julho de 2021.

GUSTAVO REIS LOBO DE VASCONCELOS
Presidente do DETRAN/MT
Original Assinado*

PORTARIA N.º 490/2021/GP/DETRAN/MT

O **PRESIDENTE DO DEPARTAMENTO DE TRÂNSITO DO ESTADO DE MATO GROSSO DETRAN-MT**, no uso de suas atribuições legais, e nos termos do artigo 152, da Lei 9.503 de 23 de setembro de 1997 e das Resoluções do CONTRAN n.s 168, de 14 de dezembro de 2004 e 789, de 18 de junho de 2020; **RESOLVE:**

Art. 1º - Designar os servidores abaixo relacionados para compor a Comissão Examinadora de Provas Práticas e Teóricas do DETRAN/MT:

ADELMA DA SILVA VALADARES - MATRÍCULA: 225501
CLEUNICE KEMP RITTER - MATRÍCULA: 225382
HERANI BOM DESPACHO DE MIRANDA HERANI - MATRÍCULA: 278557
JACQUELINE CRUZ NEVES - MATRÍCULA: 245758
SÉRGIO RODRIGUES DA PAZ - MATRÍCULA: 225714
WILLIAN DE CARVALHO MOREIRA - MATRÍCULA: 225588

Art. 2º - Os servidores designados através desta Portaria, serão convocados aleatoriamente para compor as Comissões Examinadoras Volantes, na Capital e demais cidades do Estado.

Art. 3º - A designação que trata o artigo primeiro terá validade de 01 (um) ano.

Art. 4º - Esta Portaria entrará em vigor na data de sua publicação.

Registre-se. Publique-se. Cumpra-se.

Cuiabá-MT, 30 de julho de 2021.

GUSTAVO REIS LOBO DE VASCONCELOS
Presidente do DETRAN-MT
Original Assinado*

PORTARIA Nº 491/2021/GP/DETRAN/MT

O PRESIDENTE DO DEPARTAMENTO ESTADUAL DE TRÂNSITO DO ESTADO DE MATO GROSSO, no uso de suas atribuições legais, e considerando o art. 3º da Portaria 311/2019/GP/DETRAN, e, nos termos do artigo 28 caput do Decreto Estadual nº 522/2016; **RESOLVE:**

Art. 1º Prorrogar por mais 60 (sessenta) dias o prazo para conclusão dos trabalhos da Comissão de Processo Administrativo constituída pela Portaria nº 311/2019/GP/DETRAN, publicada no Diário Oficial do Estado de Mato Grosso em 17 de maio de 2019;

Art. 2º Esta Portaria entrará em vigor na data de sua publicação, produzindo efeitos a partir de 03/08/2021.

Registre-se, publique-se e CUMPRA-SE.

Cuiabá-MT, 30 de julho de 2021.

GUSTAVO REIS LOBO DE VASCONCELOS

Presidente do DETRAN/MT

Original Assinado*

PORTARIA Nº 492/2021/GP/DETRAN/MT

O PRESIDENTE DO DEPARTAMENTO ESTADUAL DE TRÂNSITO DE MATO GROSSO - DETRAN/MT, no uso de suas atribuições legais e considerando o disposto na Lei Complementar nº 505, de 06 de setembro de 2013, e no Decreto 3.006, de 05 de maio de 2004; **RESOLVE:**

Art. 1º - Homologar a Avaliação Anual de Desempenho dos servidores do DETRAN/MT, referente ao ano de 2021, nos termos do art. 9º do Decreto nº 3.006, de 05 de maio de 2004.

Art. 2º - Esta portaria entra em vigor na data de sua publicação.

Registre-se, Publique-se e Cumpra-se.

Cuiabá/MT, 30 de julho de 2021.

ANEXO 1 - AVALIAÇÃO ANUAL DE DESEMPENHO 2021

| MATRÍCULA | SERVIDOR | CARGO | NOTA 2021 |
|-----------|----------------------------------|---|-----------|
| 256618 | ADNA ANTONIA DE SANTANA | AGENTE DO SERVICO DE TRANSITO LC 505/13 | 9,89 |
| 256792 | ANDREA NAVARROS BORGES TSUTSUI | AGENTE DO SERVICO DE TRANSITO LC 505/13 | 9,98 |
| 256481 | CELIA APARECIDA GARCIA RIBEIRO | AGENTE DO SERVICO DE TRANSITO LC 505/13 | 9,77 |
| 256283 | GILMARA NASCIMENTO SANTIAGO | AGENTE DO SERVICO DE TRANSITO LC 505/13 | 9,91 |
| 256289 | GILSANE FERREIRA MACHADO LINS | AGENTE DO SERVICO DE TRANSITO LC 505/13 | 9,79 |
| 278576 | HELIO SUSSUMU IDE | AGENTE DO SERVICO DE TRANSITO LC 505/13 | 9,88 |
| 278507 | JANAYNA DA SILVA CRUZ | AUXILIAR DO SERVICO DE TRANSITO LC 505/13 | 9,61 |
| 256467 | JESSICA BRESSANIM MEDEIROS | AGENTE DO SERVICO DE TRANSITO LC 505/13 | 9,47 |
| 248912 | JOICY CRISTINI DOS SANTOS SOUSA | AGENTE DO SERVICO DE TRANSITO LC 505/13 | 10,00 |
| 256583 | JOSE MARCIO LEITE BARBOSA | AGENTE DO SERVICO DE TRANSITO LC 505/13 | 9,88 |
| 75554 | LEANDRA FRANCISCO ALVES DE SOUZA | AGENTE DO SERVICO DE TRANSITO LC 505/13 | 10,00 |
| 138372 | LUISMAR FERREIRA DE OLIVEIRA | AGENTE DO SERVICO DE TRANSITO LC 505/13 | 9,31 |
| 81616 | MANOEL JOSE DE MORAES | AGENTE DO SERVICO DE TRANSITO LC 505/13 | 9,70 |
| 138508 | MARCELLO FERREIRA DE CARVALHO | AGENTE DO SERVICO DE TRANSITO LC 505/13 | 9,87 |
| 256480 | MOACIR JUNIO DIAS OLIVEIRA | AGENTE DO SERVICO DE TRANSITO LC 505/13 | 9,76 |
| 123470 | IVALDO RAMOS DA SILVA | AGENTE DO SERVICO DE TRANSITO LC 505/13 | 9,83 |
| 248873 | PAULA MARIA TAQUES OURIVES | AGENTE DO SERVICO DE TRANSITO LC 505/13 | 9,91 |
| 127413 | ROGERIO BORGES CARDOSO | ADVOGADO DO DETRAN LC 505/13 | 9,83 |
| 256779 | ROSANA PEREIRA DE BRITO | AGENTE DO SERVICO DE TRANSITO LC 505/13 | 8,11 |
| 256804 | SANDRO MOLLINA MARTINS | AGENTE DO SERVICO DE TRANSITO LC 505/13 | 9,87 |
| 256242 | VAGNER HAUBRICHT PINHEIRO | AGENTE DO SERVICO DE TRANSITO LC 505/13 | 9,66 |

| | | | |
|--------|------------------------------|---|------|
| 256615 | VALTEAN DA SILVA XAVIER | AGENTE DO SERVICO DE TRANSITO LC 505/13 | 9,98 |
| 256782 | WANDERSON MAIKE CAMPOS PINTO | AGENTE DO SERVICO DE TRANSITO LC 505/13 | 6,73 |

GUSTAVO REIS LOBO DE VASCONCELOS

Presidente do DETRAN/MT

Original Assinado*

PORTARIA Nº 493/2021/GP/DETRAN/MT

O PRESIDENTE DO DEPARTAMENTO ESTADUAL DE TRÂNSITO DO ESTADO DE MATO GROSSO, no uso de suas atribuições legais e nos termos do artigo 28 do Decreto 522, de 15 de abril de 2016 e art. 37 da Lei 7.692, de 1º de julho de 2002; **RESOLVE:**

Art. 1º Prorrogar por mais 60 (sessenta) dias o prazo para conclusão dos trabalhos da Comissão de Processo Administrativo constituída pela Portaria nº 453/2018/CGE-COR/DETRAN, publicada no Diário Oficial do Estado de Mato Grosso em 13 de julho de 2018;

Art. 2º Convalidar todos os atos da Comissão Processante.

Art.3º Esta portaria entra em vigor na data da sua publicação com efeitos a partir de 13/06/2021.

Registre-se, publique-se e CUMPRA-SE.

Cuiabá-MT, 30 de julho de 2021.

GUSTAVO REIS LOBO DE VASCONCELOS

Presidente do DETRAN MT

Original Assinado

MTI**EMPRESA MATO-GROSSENSE DE TECNOLOGIA DA INFORMAÇÃO**

EXTRATO DO 2º TERMO ADITIVO AO CONTRATO Nº 009/2019/MTI DA ESPÉCIE: Termo Aditivo ao Contrato nº 009/2019/MTI, que entre si celebram a **EMPRESA MATO-GROSSENSE DE TECNOLOGIA DA INFORMAÇÃO - MTI** e a pessoa jurídica **TOCCATO TECNOLOGIA EM SISTEMAS LTDA.**

DO OBJETO: a) A prorrogação da Vigência do Contrato de nº 009/2019/MTI por mais 12 (doze) meses.

DA PRORROGAÇÃO DA VIGÊNCIA CONTRATUAL: Pelo presente Termo Aditivo fica prorrogada a vigência do Contrato nº 009/2019/MTI, por mais 12 (doze) meses, contados a partir de 03/10/2021 a 02/10/2022.

DO VALOR DO CONTRATO: O valor total do presente Termo Aditivo é de R\$ 47.375,00 (quarenta e sete mil e trezentos e setenta e cinco reais).

DA RATIFICAÇÃO: Ficam ratificadas as demais Cláusulas e condições estipuladas no Instrumento Contratual nº 009/2019/MTI, que não foram objeto de alteração pelo presente Termo Aditivo, não estejam em desacordo com as obrigações ora assumidas e não possuam conflito com seu objeto.

DA DOTAÇÃO ORÇAMENTÁRIA: UO: 11.401; Projeto:2787; Programa: 356 Tarefa 1; Natureza de Despesa: 33.90.40.00; Fonte: 196.

ASSINAM: ANTÔNIO MARCOS SILVA DE OLIVEIRA-Diretor-Presidente/CLEBERSON ANTÔNIO SÁVIO GOMES-Diretor Vice-Presidente/ CIRANO SOARES DE CAMPOS-Diretor de Tecnologia da Informação e Comunicação/Contratante e a Sr. PERÁCIO FELICIANO FERREIRA - TOCCATO TECNOLOGIA EM SISTEMAS LTDA/Contratada.

PORTARIA Nº 130/2021/MTI

O Diretor-Presidente da Empresa Mato-Grossense de Tecnologia da Informação - MTI, no uso de suas atribuições legais,

RESOLVE:

Art. 1º Nomear Osmar de Azevedo Mozer para exercer o cargo de Gerente de Movimentação e Monitoramento- GEMM em substituição ao titular Rogério Willian R. Silva, em razão de gozo de férias no período de 02/08/2021 a 11/08/2021.

Art. 2º Esta portaria tem efeitos a contar de 02/08/2021.

REGISTRE-SE. PUBLIQUE-SE. CUMPRA-SE.

Empresa Mato-Grossense de Tecnologia da Informação - MTI, Cuiabá-MT, 30 de julho de 2021.

Antônio Marcos de Oliveira

Diretor-Presidente da MTI

MT FOMENTO**AGÊNCIA DE FOMENTO DO ESTADO DE MT S/A - DESENVOLVE MT**

AGÊNCIA DE FOMENTO DO ESTADO DE MATO GROSSO S/A.

LICITAÇÃO

EXTRATO DO EDITAL DE CREDENCIAMENTO Nº 001/2021 - DESENVOLVE MT

A **AGÊNCIA DE FOMENTO DO ESTADO DE MATO GROSSO S/A - DESENVOLVE MT**, sediada na Avenida Historiador Rubens de Mendonça, nº 2368, Bosque da Saúde, Cuiabá-MT, por intermédio de sua Comissão Permanente de Licitação, designada pela Portaria nº 43/2021, torna público para conhecimento dos interessados que realizará o **CREDENCIAMENTO** de Instituições Financeiras, autorizadas a funcionar pelo Banco Central do Brasil, para operacionalização do cartão de crédito consignado - MTCard. A Comissão receberá os envelopes contendo os documentos para credenciamento a partir **de 09 de agosto de 2021 a 08 de agosto de 2022**. No horário das 10:00 às 16:00 horas, o Credenciamento terá vigência por um período de 24 (vinte e quatro) meses.

O local de entrega dos envelopes contendo documentação será no Protocolo Central da Desenvolve MT, sito a Avenida Historiador Rubens de Mendonça, nº 2.368, Ed. Top Tower, térreo, CEP 78.050-000, fone (065) 3613-7900, nesta Capital.

O presente credenciamento reger-se-á, no que couber pela Lei Federal nº 13.303/2016, Decreto nº 691, de 12 de setembro de 2016 - consolidado até o Decreto nº 935, de 15 de maio de 2021 e demais normas vigentes aplicáveis à matéria, bem como pelas condições definidas neste Edital e Anexos que o integram.

O EDITAL e seus ANEXOS estarão disponíveis no sítio da DESENVOLVE MT na rede mundial de computadores, através do seguinte endereço: <http://www.desenvolve.mt.gov.br/documents/10072919/0/Edital+de+Credenciamento+N.+001-2021/267a9831-c90f-75af-b3a1-4cbe-38278ab7>.

Todas as Instituições Financeiras que atenderem às exigências do presente Edital poderão se credenciar junto à Desenvolve MT, que emitirá declaração que as Credenciadas estão aptas a firmar convênio com o Estado de Mato Grosso, representado pela consignante Secretaria de Estado de Planejamento e Gestão - SEPLAG, que realizará o controle e averbação das consignações em favor das consignatárias.

Comissão Permanente de Licitação - **Desenvolve MT****MTPREV****MATO GROSSO PREVIDÊNCIA**

MATO GROSSO PREVIDENCIA - MTPREV
PORTARIA Nº. 017/2021 - REPUBLICAÇÃO PARCIAL

O DIRETOR PRESIDENTE DO MATO GROSSO PREVIDÊNCIA, usando das atribuições que lhes são conferidas por Lei, resolve:

III - Tornar Sem Efeito Averbação de Tempo de Contribuição:

11) **Processo nº. 347740/2019 - ZURÊ FERREIRA CAMARGO, aposentada** no cargo de Professor da Educação Básica, pelo Ato nº. **1.191/2019**, publicado no Diário Oficial de **1º de março de 2019**. Homologo o Parecer nº. **431/MTPREV/2021** para tornar sem efeito em parte a **Portaria nº. 138/2016 - MTPREV**, publicada no Diário Oficial de **16 de dezembro de 2016**, nos seguintes termos:

Que seja **tornada sem efeito** a averbação de tempo de contribuição de **01 ano, 11 meses e 06 dias**, no período de **19/05/1992 a 25/04/1994**, constante da Certidão de Tempo de Contribuição emitida pelo INSS em 20/04/2016 sob o **Protocolo nº. 10001050.1.00131/15-0; NIT: 1008459957-7**, averbado pela **Portaria nº. 138/2016 - MTPREV**, Diário Oficial de **16 de dezembro de 2016**, em nome de **ZURÊ FERREIRA CAMARGO, aposentada** no cargo de Professor da Educação Básica, matrícula n. **78685**, lotada na Secretaria de Estado de Educação - SEDUC.

*Republica-se por ter saído incorreto no D.O.E. de 15.02.2021, pág. 42.

Mato Grosso Previdência, Cuiabá, 12 de fevereiro de 2021.

Elliton Oliveira de Souza
DIRETOR PRESIDENTE DA MTPREV
Documento Original Assinado



- Eu prometo que vou mudar, ele me disse.

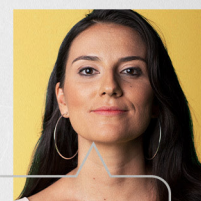

- Eu espero que sim. Só não esperei para descobrir.

Se você passa por isso ou conhece alguém que passa, não se cale. Precisamos conversar sobre violência doméstica e como superá-la.

NÃO CALE. FALE.



Violência contra a mulher é crime. Denuncie. Ligue **180**

EVENTOS DE PESSOAL**SECRETARIAS****CASA CIVIL**BOLETIM DE PESSOAL/CCIVIL/00115/2021
02/08/2021

DE:

O Secretário-Chefe da Casa Civil no uso de suas atribuições que lhes são conferidas por lei,

Resolve: DEFERIR

Evento: LICENÇA PARA TRATAMENTO DE SAUDE/SEGURADO INSS/15

Processo N.:

Nome: (50362/9) REGINA APARECIDA DE ARAUJO AMORIM
Cargo/Função: (11525) DGA-8
Un. Adm: (184993) COORD. DE PATRIMONIO E ALMOXARIFADO
A Partir de: 15/07/2021 Até19/07/2021

PUBLICADA, REGISTRADA, CUMPRÁ-SE.
Cuiabá-MT, 30 de Julho de 2021.
Mauro Carvalho Junior
Secretário-Chefe da Casa Civil

SEPI AG**SECRETARIA DE ESTADO DE PLANEJAMENTO E GESTÃO**PORTARIA/SEPLAG/00194/2021
02/08/2021

DE:

O Secretária Adjunta de Gestão de Pessoas no uso de suas atribuições que lhes são conferidas por lei,

Resolve: DESIGNAR

Evento: DESIGNAÇÃO EM SUBSTITUIÇÃO CARGO EM COMISSÃO/FUNÇÃO

Processo N.:

Nome: (205209/8) ANA PAULA PEREIRA SEBA
A Partir de: 02/08/2021 Até11/08/2021
Cargo/Função: (11622) DGA-8 SERVIDOR
Substituído: (290842/1) KELLY CAROLINE CARDOSO PRADO ZOCCOLI
Un. Adm: (139564) GER. DE EDITAIS

Processo N.:

Nome: (241230/1) FERNANDA MARIA ZUCHER
A Partir de: 02/08/2021 Até21/08/2021
Cargo/Função: (11487) DGA-4
Substituído: (44205/7) MARIA TERESA DE MELLO VIDOTTO
Un. Adm: (139408) SUPERINT. DE DESENVOLV. ORGANIZACIONAL

Processo N.:

Nome: (290842/1) KELLY CAROLINE CARDOSO PRADO ZOCCOLI
A Partir de: 02/08/2021 Até11/08/2021
Cargo/Função: (11606) DGA-6 SERVIDOR
Substituído: (140391/1) DANIELA MARQUES GODINHO
Un. Adm: (139548) COORD. DE LICITACOES GOVERNAMENTAIS

Processo N.:

Nome: (226040/1) SANDRA REGINA FERREIRA
A Partir de: 09/08/2021 Até18/08/2021
Cargo/Função: (11584) DGA-4 SERVIDOR
Substituído: (257436/1) KARINA VICENZI ANDRADE
Un. Adm: (192864) SUP. ADMINISTRATIVA

PUBLICADA, REGISTRADA, CUMPRÁ-SE.
Cuiabá-MT, 30 de Julho de 2021.
Lidiane Patricia Ferreira e Silva Leite
Secretária Adjunta de Gestão de Pessoas

BOLETIM DE PESSOAL/SEPLAG/00287/2021

DE: 02/08/2021

O Secretária Adjunta de Gestão de Pessoas no uso de suas atribuições que lhes são conferidas por lei,

Resolve: DEFERIR

Evento: LICENÇA PARA TRATAMENTO DE SAUDE

Processo N.:

Nome: (38246/6) DAL ISA SQUAREZI
Cargo/Função: (5349) ANALISTA ADMINISTRATIVO L 10052
Un. Adm: (118575) UNID .ESPEC. DE CONTROLE DE MOVIM. DE PESSOAL
A Partir de: 24/07/2021 Até20/11/2021

Processo N.:

Nome: (249347/2) DEODETE SANTOS RODER DE SOUZA
Cargo/Função: (5365) TECNICO ADMINISTRATIVO L 10052
Un. Adm: (139416) COORD. DE ESTRUTURA ORGANIZACIONAL
A Partir de: 21/07/2021 Até20/08/2021

Processo N.:

Nome: (248949/1) NAYARA MARTINS VASCONCELOS MACIEL
Cargo/Função: (5365) TECNICO ADMINISTRATIVO L 10052
Un. Adm: (139416) COORD. DE ESTRUTURA ORGANIZACIONAL
A Partir de: 19/07/2021 Até02/08/2021

Processo N.:

Nome: (48647/5) UMBELINO CARNEIRO NEVES
Cargo/Função: (5541) GESTOR GOVERNAMENTAL
Un. Adm: (206156) NUC CENTR. DE APOIO A GESTAO ESTRATEGICA
A Partir de: 16/07/2021 Até22/07/2021

PUBLICADA, REGISTRADA, CUMPRÁ-SE.
Cuiabá-MT, 30 de Julho de 2021.
Lidiane Patricia Ferreira e Silva Leite
Secretária Adjunta de Gestão de Pessoas

BOLETIM DE PESSOAL/SEPLAG/00288/2021
02/08/2021

DE:

O Secretária Adjunta de Gestão de Pessoas no uso de suas atribuições que lhes são conferidas por lei,

Resolve: RETIFICAR

Evento: LICENCA PREMIO - GOZO

Processo N.:

Nome: (84272/2) NEIDE DA SILVA PORTO
Cargo/Função: (5349) ANALISTA ADMINISTRATIVO L 10052
Quinquênio de Referência: 06/01/2010 Ate 05/01/2015
A Partir de: 17/03/2021 Até15/04/2021

PUBLICADA, REGISTRADA, CUMPRÁ-SE.
Cuiabá-MT, 30 de Julho de 2021.
Lidiane Patricia Ferreira e Silva Leite
Secretária Adjunta de Gestão de Pessoas

ATO ADMINISTRATIVO/SEPLAG/01276/2021
02/08/2021

DE:

O Secretária Adjunta de Gestão de Pessoas no uso de suas atribuições que lhes são conferidas por lei,

Resolve: AUTORIZAR

Evento: CESSAO INTERNA - SEM ONUS - Sem Ressarcimento

Processo N.: 216092/2021

Nome: (111391/2) KLEITON AVRES DE LIMA FERREIRA
Cargo/Função: (10290) AGENTE SISTEMA PENITENC LC 423
Órgão cedente: SECRETARIA DE ESTADO DE SEGURANCA PUBLICA
Órgão cessionário: FUNDACAO NOVA CHANCE
A Partir de: 05/07/2021 Até04/07/2023

Processo N.: 149892/2021

Nome: (48641/2) NANCY KELLY PINHEIRO
Cargo/Função: (5349) ANALISTA ADMINISTRATIVO L 10052
Órgão cedente: SECRETARIA DE ESTADO DE PLANEJAMENTO E GESTAO
Órgão cessionário: CONTROLADORIA GERAL DO ESTADO
A Partir de: 23/06/2021 Até22/06/2026

PUBLICADA, REGISTRADA, CUMPRÁ-SE.
Cuiabá-MT, 30 de Julho de 2021.
Lidiane Patricia Ferreira e Silva Leite
Secretária Adjunta de Gestão de Pessoas

ATO ADMINISTRATIVO/SEPLAG/01277/2021
02/08/2021

DE:

O Secretária Adjunta de Gestão de Pessoas no uso de suas atribuições que lhes são conferidas por lei,

Resolve: AUTORIZAR CESSAO DGA

Evento: CESSAO INTERNA - SEM ONUS - Sem Ressarcimento

Processo N.: 233284/2021

Nome: (286394/1) CINTHYA MARQUES
Cargo/Função: (3468) TECNICO ADMINISTRATIVO EDUCACIONAL
Órgão cedente: SECRETARIA DE ESTADO DE EDUCACAO
Órgão cessionário: POLITEC
A Partir de: 01/06/2021 Até: Enquanto perdurar o exercicio do Cargo em Comissão ou Função de Confiança.

Processo N.: 289868/2021

Nome: (286907/1) OTAVIO LUIZ GARCIA SALLES DE CARVALHO
Cargo/Função: (3468) TECNICO ADMINISTRATIVO EDUCACIONAL
Órgão cedente: SECRETARIA DE ESTADO DE EDUCACAO
Órgão cessionário: CASA CIVIL
A Partir de: 01/08/2021 Até: Enquanto perdurar o exercicio do Cargo em Comissão ou Função de Confiança.

Processo N.: 326307/2021

Nome: (70488/6) WALDO PINHEIRO TROY
Cargo/Função: (11802) PROFESSOR UNEMAT LC 534/2014
Órgão cedente: FUNDACAO UNIVERSIDADE DO ESTADO DE MT
Órgão cessionário: SECRETARIA DE ESTADO DO MEIO AMBIENTE
A Partir de: 05/02/2020 Até: Enquanto perdurar o exercicio do Cargo em Comissão ou Função de Confiança.

PUBLICADA, REGISTRADA, CUMPRÁ-SE.
Cuiabá-MT, 30 de Julho de 2021.
Lidiane Patricia Ferreira e Silva Leite
Secretária Adjunta de Gestão de Pessoas

ATO ADMINISTRATIVO/SEPLAG/01278/2021

DE: 02/08/2021

O Secretária Adjunta de Gestão de Pessoas no uso de suas atribuições que lhes são conferidas por lei,

Resolve: CESSAR OS EFEITOS CESSAO INT do Ato nºSEPLAG/00464/2020, publicado no DOE de 03/04/20

Evento: CESSAO INTERNA - SEM ONUS - Sem Ressarcimento

Processo N.: 254617/2021 e 295572/2021

Nome: (137389/1) JOAO PAULO CARVALHO FEITOSA

Cargo/Função: (5349) ANALISTA ADMINISTRATIVO L 10052

Órgão cedente: SECRETARIA DE ESTADO DE PLANEJAMENTO E GESTAO

Órgão cessionário: CASA CIVIL

Em: 18/07/2021

Resolve: CESSAR OS EFEITOS CESSAO INT do Ato nºSEPLAG/01028/2020, publicado no DOE de 18/08/20

Evento: CESSAO INTERNA - SEM ONUS - Sem Ressarcimento

Processo N.: 230693/2021

Nome: (111315/2) MARCEL BELEM DE SOUZA

Cargo/Função: (5349) ANALISTA ADMINISTRATIVO L 10052

Órgão cedente: SECRETARIA DE ESTADO DE PLANEJAMENTO E GESTAO

Órgão cessionário: SEC. DE EST. DE CIENCIA E TECNOLOGIA

Em: 01/08/2021

Resolve: CESSAR OS EFEITOS CESSAO INT do Ato nºSEPLAG/00853/2019, publicado no DOE de 05/06/19

Evento: CESSAO INTERNA - SEM ONUS - Sem Ressarcimento

Processo N.: 332134/2021

Nome: (228031/2) SUZZI MARIA CARVALHO MACHADO

Cargo/Função: (5349) ANALISTA ADMINISTRATIVO L 10052

Órgão cedente: GOVERNADORIA

Órgão cessionário: CASA CIVIL

Em: 13/07/2021

Resolve: CESSAR OS EFEITOS CESSAO INT do Ato nºSEPLAG/00781/2021, publicado no DOE de 12/05/21

Evento: CESSAO INTERNA - SEM ONUS - Sem Ressarcimento

Processo N.: 293577/2021

Nome: (48727/1) VANDA HELENA DA SILVA

Cargo/Função: (6445) AGENTE DE ADM. FAZEND LEI 9049/2008

Órgão cedente: SECRETARIA DE ESTADO DE FAZENDA

Órgão cessionário: CASA CIVIL

Em: 14/07/2021

PUBLICADA, REGISTRADA, CUMpra-SE.
Cuiabá-MT, 30 de Julho de 2021.
Lidiane Patricia Ferreira e Silva Leite
Secretária Adjunta de Gestão de Pessoas

ATO ADMINISTRATIVO/SEPLAG/01279/2021

DE: 02/08/2021

O Secretária Adjunta de Gestão de Pessoas no uso de suas atribuições que lhes são conferidas por lei,

Resolve: PRORROGAR o Ato nºSEPLAG/01099/2020, publicado no DOE de 31/08/20

Evento: CESSAO INTERNA - SEM ONUS - Sem Ressarcimento

Processo N.: 277263/2021

Nome: (70726/3) CLAUDIA DA SILVA PEREIRA

Cargo/Função: (3441) PROFESSOR EDUC. BASICA

Órgão cedente: SECRETARIA DE ESTADO DE EDUCACAO

Órgão cessionário: SEC EST DE ASSIST SOCIAL E CIDADANIA

Até: 08/09/2022

Resolve: PRORROGAR o Ato nºSEPLAG/00996/2019, publicado no DOE de 17/07/19

Evento: CESSAO INTERNA - SEM ONUS - Sem Ressarcimento

Processo N.: 169616/2021

Nome: (82254/1) EVERALTH CASASUS DE FIGUEIREDO

Cargo/Função: (6052) TECNICO DESENV ECO SOC L 10177/14

Órgão cedente: SECRETARIA DE ESTADO DE INFRAESTRUTURA E LOGISTICA

Órgão cessionário: POLITEC

Até: 02/07/2023

Resolve: PRORROGAR o Ato nºSEPLAG/01607/2019, publicado no DOE de 05/12/19

Evento: CESSAO INTERNA - SEM ONUS - Sem Ressarcimento

Processo N.: 202284/2021

Nome: (225527/1) LIVIA FEITOSA SANTOS

Cargo/Função: (6052) TECNICO DESENV ECO SOC L 10177/14

Órgão cedente: JUNTA COMERCIAL DO ESTADO DE MT

Órgão cessionário: CORPO DE BOMBEIRO MILITAR

Até: 18/09/2023

Resolve: PRORROGAR o Ato nºSEPLAG/00967/2020, publicado no DOE de 04/08/20

Evento: CESSAO INTERNA - SEM ONUS - Sem Ressarcimento

Processo N.: 307434/2021

Nome: (203671/1) PAULA LUCIANA DA SILVA

Cargo/Função: (5349) ANALISTA ADMINISTRATIVO L 10052

Órgão cedente: SECRETARIA DE ESTADO DE PLANEJAMENTO E GESTAO

Órgão cessionário: SECRETARIA DE ESTADO DE DESENVOLVIMENTO ECONOMICO

Até: 22/08/2022

PUBLICADA, REGISTRADA, CUMpra-SE.
Cuiabá-MT, 30 de Julho de 2021.
Lidiane Patricia Ferreira e Silva Leite
Secretária Adjunta de Gestão de Pessoas

ATO ADMINISTRATIVO/SEPLAG/01280/2021

DE: 02/08/2021

O Secretária Adjunta de Gestão de Pessoas no uso de suas atribuições que lhes são conferidas por lei,

Resolve: PRORROGAR CESSAO DGA o Ato nº, publicado no DOE de

Evento: CESSAO INTERNA - SEM ONUS - Sem Ressarcimento

Processo N.: 305126/2021

Nome: (243392/1) GILBERTO LEMES DO NASCIMENTO

Cargo/Função: (5349) ANALISTA ADMINISTRATIVO L 10052

Órgão cedente: SECRETARIA DE ESTADO DE PLANEJAMENTO E GESTAO

Órgão cessionário: SECRETARIA DE ESTADO DE DESENVOLVIMENTO

ECONOMICO

Período: Enquanto perdurar o exercício do Cargo em Comissão ou Função de Confiança.

Resolve: PRORROGAR CESSAO DGA o Ato nºSEPLAG/01508/2020, publicado no DOE de 26/10/20

Evento: CESSAO INTERNA - SEM ONUS - Sem Ressarcimento

Processo N.: 3518/2021

Nome: (243920/1) HELORA REGINA VENTURELLE ALVES DA SILVA

Cargo/Função: (5365) TECNICO ADMINISTRATIVO L 10052

Órgão cedente: FUNDAO DE AMPARO A PESQUISA DE MT

Órgão cessionário: SEC. DE EST. DE CIENCIA E TECNOLOGIA

Período: Enquanto perdurar o exercício do Cargo em Comissão ou Função de Confiança.

Resolve: PRORROGAR CESSAO DGA o Ato nºSEPLAG/00337/2020, publicado no DOE de 10/03/20

Evento: CESSAO INTERNA - SEM ONUS - Sem Ressarcimento

Processo N.: 3518/2021

Nome: (111760/2) HOZANO JOSE DELGADO

Cargo/Função: (10280) PROF.NIV.SUP.SIST.PENITENCIARIO

Órgão cedente: SECRETARIA DE ESTADO DE SEGURANCA PUBLICA

Órgão cessionário: SECRETARIA DE ESTADO DE SAUDE

Período: Enquanto perdurar o exercício do Cargo em Comissão ou Função de Confiança.

Resolve: PRORROGAR CESSAO DGA o Ato nºSEPLAG/01146/2020, publicado no DOE de 11/09/20

Evento: CESSAO INTERNA - SEM ONUS - Sem Ressarcimento

Processo N.: 3518/2021

Nome: (243922/1) REJANE SOARES GUSMAO

Cargo/Função: (6027) ANALISTA DESENV ECON SOCIAL L 10050

Órgão cedente: SEC DE ESTADO DE AGRICULTURA FAMILIAR

Órgão cessionário: INSTITUTO DE TERRAS DO ESTADO DE MT

Período: Enquanto perdurar o exercício do Cargo em Comissão ou Função de Confiança.

Resolve: PRORROGAR CESSAO DGA o Ato nºSEPLAG/01123/2020, publicado no DOE de 10/09/20

Evento: CESSAO INTERNA - SEM ONUS - Sem Ressarcimento

Processo N.: 3518/2021

Nome: (60150/3) TATIANA LAURA GUEDES LIBARDI

Cargo/Função: (6027) ANALISTA DESENV ECON SOCIAL L 10050

Órgão cedente: SECRETARIA DE ESTADO DE CULTURA, ESPORTE E LAZER

Órgão cessionário: SECRETARIA DE ESTADO DE PLANEJAMENTO E GESTAO

Período: Enquanto perdurar o exercício do Cargo em Comissão ou Função de Confiança.

Resolve: PRORROGAR CESSAO DGA o Ato nºSEPLAG/01508/2020, publicado no DOE de 26/10/20

Evento: CESSAO INTERNA - SEM ONUS - Sem Ressarcimento

Processo N.: 3518/2021

Nome: (241057/1) VALERIA AUTO BOTELHO

Cargo/Função: (6052) TECNICO DESENV ECO SOC L 10177/14

Órgão cedente: SECRETARIA DE ESTADO DO MEIO AMBIENTE

Órgão cessionário: MATO GROSSO PREVIDENCIA

Período: Enquanto perdurar o exercício do Cargo em Comissão ou Função de Confiança.

Resolve: PRORROGAR CESSAO DGA o Ato nºSEPLAG/01607/2019, publicado no DOE de 05/12/19

Evento: CESSAO INTERNA - SEM ONUS - Sem Ressarcimento

Processo N.: 3518/2021

Nome: (257854/1) YVINNA PATRICIA SILVA SOUZA

Cargo/Função: (6052) TECNICO DESENV ECO SOC L 10177/14

Órgão cedente: POLITEC

Órgão cessionário: SECRETARIA DE ESTADO DE SAUDE

Período: Enquanto perdurar o exercício do Cargo em Comissão ou Função de Confiança.

PUBLICADA, REGISTRADA, CUMpra-SE.
Cuiabá-MT, 30 de Julho de 2021.
Lidiane Patricia Ferreira e Silva Leite
Secretária Adjunta de Gestão de Pessoas

ATO ADMINISTRATIVO/SEPLAG/01281/2021

DE: 02/08/2021

O Secretária Adjunta de Gestão de Pessoas no uso de suas atribuições que lhes são conferidas por lei,

Resolve: CONCEDER PROGRESSÃO HORIZONTAL

Processo N.: 68687/2021

Nome: (259936/1) SAULO SUBTIL DE OLIVEIRA MELO

Cargo/Função: (9200) ESCRIVAO DE POLICIA/LC318/407

Órgão: POLICIA JUDICIARIA CIVIL

Referência: C-003

A Partir de: 12/02/2021

PUBLICADA, REGISTRADA, CUMpra-SE.
Cuiabá-MT, 30 de Julho de 2021.
Lidiane Patricia Ferreira e Silva Leite
Secretária Adjunta de Gestão de Pessoas

ATO ADMINISTRATIVO/SEPLAG/01282/2021

DE: 02/08/2021

O Secretária Adjunta de Gestão de Pessoas no uso de suas atribuições que lhes são conferidas por lei,

Resolve: CONCEDER PROGRESSÃO VERTICAL

Processo N.: 156325/2021

Nome: (221296/5) ALAN KARDEC MESSIAS DA SILVA
Cargo/Função: (11802) PROFESSOR UNEMAT LC 534/2014
Órgão: FUNDAÇÃO UNIVERSIDADE DO ESTADO DE MT
Referência: B-003
A Partir de: 07/03/2020

Processo N.: 168874/2021

Nome: (87930/6) ALANA MICHELLE SA DE SOUZA
Cargo/Função: (11905) AGENTE UNIVERSITARIO LC 321
Órgão: FUNDAÇÃO UNIVERSIDADE DO ESTADO DE MT
Referência: D-007
A Partir de: 30/03/2021

Processo N.: 168824/2021

Nome: (12652/3) ALFREDO COUTINHO DE LARA
Cargo/Função: (11905) AGENTE UNIVERSITARIO LC 321
Órgão: FUNDAÇÃO UNIVERSIDADE DO ESTADO DE MT
Referência: C-006
A Partir de: 15/05/2021

Processo N.: 168826/2021

Nome: (106617/2) ANA APARECIDA MORAIS DE OLIVEIRA
Cargo/Função: (11905) AGENTE UNIVERSITARIO LC 321
Órgão: FUNDAÇÃO UNIVERSIDADE DO ESTADO DE MT
Referência: D-006
A Partir de: 02/05/2021

Processo N.: 81421/2021

Nome: (253848/1) ANA CAROLINA DIAS GUIMARAES
Cargo/Função: (11802) PROFESSOR UNEMAT LC 534/2014
Órgão: FUNDAÇÃO UNIVERSIDADE DO ESTADO DE MT
Referência: C-003
A Partir de: 11/03/2020

Processo N.: 168830/2021

Nome: (129466/1) ANA PAULA DE OLIVEIRA MIRANDA
Cargo/Função: (11910) TECNICO UNIVERSITARIO LC 321
Órgão: FUNDAÇÃO UNIVERSIDADE DO ESTADO DE MT
Referência: D-006
A Partir de: 04/05/2021

Processo N.: 181089/2021

Nome: (129252/3) ANDERSON FREITAS DE MAGALHAES
Cargo/Função: (5405) ANALISTA DO SERVIÇO TRANSITO LC 505/13
Órgão: DEPARTAMENTO ESTADUAL DE TRANSITO
Referência: C-006
A Partir de: 03/04/2021

Processo N.: 101855/2021

Nome: (32795/3) ANGELA RITA CHRISTOFOLO DE MELLO
Cargo/Função: (11802) PROFESSOR UNEMAT LC 534/2014
Órgão: FUNDAÇÃO UNIVERSIDADE DO ESTADO DE MT
Referência: C-006
A Partir de: 16/08/2020

Processo N.: 137310/2021

Nome: (259692/1) CAIO SERGIO SCHOSSLER DANIELLI
Cargo/Função: (9175) INVESTIGADOR DE POLICIA/LC344/407
Órgão: POLICIA JUDICIARIA CIVIL
Referência: B-003
A Partir de: 26/01/2021

Processo N.: 181102/2021

Nome: (127669/1) CICERA MAGNA VIEIRA DE MORAIS
Cargo/Função: (5430) AGENTE DO SERVIÇO DE TRANSITO LC 505/13
Órgão: DEPARTAMENTO ESTADUAL DE TRANSITO
Referência: D-006
A Partir de: 20/04/2021

Processo N.: 164271/2021

Nome: (127519/1) EDILEIA GONCALVES LEITE
Cargo/Função: (11905) AGENTE UNIVERSITARIO LC 321
Órgão: FUNDAÇÃO UNIVERSIDADE DO ESTADO DE MT
Referência: D-006
A Partir de: 12/01/2021

Processo N.: 168873/2021

Nome: (130464/1) EDUARDO GIMENES VOPINI
Cargo/Função: (11905) AGENTE UNIVERSITARIO LC 321
Órgão: FUNDAÇÃO UNIVERSIDADE DO ESTADO DE MT
Referência: D-006
A Partir de: 19/05/2021

Processo N.: 168881/2021

Nome: (241034/1) ELIZEU WON ANCKEN DA SILVA
Cargo/Função: (11905) AGENTE UNIVERSITARIO LC 321
Órgão: FUNDAÇÃO UNIVERSIDADE DO ESTADO DE MT
Referência: C-004
A Partir de: 21/05/2021

Processo N.: 164277/2021

Nome: (83890/2) ELSON DOMINGOS DA SILVA
Cargo/Função: (11900) AUXILIAR UNIVERSITARIO LC 321
Órgão: FUNDAÇÃO UNIVERSIDADE DO ESTADO DE MT
Referência: D-008
A Partir de: 02/01/2021

Processo N.: 168898/2021

Nome: (86186/2) EUGENIA LEITE ALVES
Cargo/Função: (11905) AGENTE UNIVERSITARIO LC 321
Órgão: FUNDAÇÃO UNIVERSIDADE DO ESTADO DE MT
Referência: D-008
A Partir de: 02/05/2021

Processo N.: 164290/2021

Nome: (127659/1) EVERSON MARIANO FRANCA

Cargo/Função: (11905) AGENTE UNIVERSITARIO LC 321
Órgão: FUNDAÇÃO UNIVERSIDADE DO ESTADO DE MT
Referência: B-006
A Partir de: 27/01/2021

Processo N.: 102064/2021

Nome: (93377/4) EVERTON RICARDO DO NASCIMENTO
Cargo/Função: (11802) PROFESSOR UNEMAT LC 534/2014
Órgão: FUNDAÇÃO UNIVERSIDADE DO ESTADO DE MT
Referência: C-006
A Partir de: 03/09/2019

Processo N.: 102071/2021

Nome: (124693/4) EZEQUIEL NUNES PACHECO
Cargo/Função: (11802) PROFESSOR UNEMAT LC 534/2014
Órgão: FUNDAÇÃO UNIVERSIDADE DO ESTADO DE MT
Referência: B-003
A Partir de: 03/01/2020

Processo N.: 102045/2021

Nome: (93124/10) FRANCISCO SANCHES BANHOS FILHO
Cargo/Função: (11802) PROFESSOR UNEMAT LC 534/2014
Órgão: FUNDAÇÃO UNIVERSIDADE DO ESTADO DE MT
Referência: B-006
A Partir de: 23/04/2020

Processo N.: 164327/2021

Nome: (75472/1) GILMARA DE FATIMA LARA GARCIA
Cargo/Função: (11905) AGENTE UNIVERSITARIO LC 321
Órgão: FUNDAÇÃO UNIVERSIDADE DO ESTADO DE MT
Referência: D-010
A Partir de: 17/03/2021

Processo N.: 124434/2021

Nome: (120269/4) HEBLIUS PINHEIRO DE MELLO
Cargo/Função: (9200) ESCRIVAO DE POLICIA/LC318/407
Órgão: POLICIA JUDICIARIA CIVIL
Referência: B-003
A Partir de: 26/01/2021

Processo N.: 124442/2021

Nome: (259739/1) HELLEN CRISTINA CAPISTRANO AMORIM DE OLIVEIRA
Cargo/Função: (9200) ESCRIVAO DE POLICIA/LC318/407
Órgão: POLICIA JUDICIARIA CIVIL
Referência: B-003
A Partir de: 26/01/2021

Processo N.: 168923/2021

Nome: (241105/1) ILSON HENRIQUE MOREIRA
Cargo/Função: (11905) AGENTE UNIVERSITARIO LC 321
Órgão: FUNDAÇÃO UNIVERSIDADE DO ESTADO DE MT
Referência: C-004
A Partir de: 29/05/2021

Processo N.: 168927/2021

Nome: (204833/2) IVONE ROCHA DOURADO
Cargo/Função: (11905) AGENTE UNIVERSITARIO LC 321
Órgão: FUNDAÇÃO UNIVERSIDADE DO ESTADO DE MT
Referência: C-004
A Partir de: 28/05/2021

Processo N.: 164344/2021

Nome: (129648/1) JESUS APARECIDO PEDROGA
Cargo/Função: (11910) TECNICO UNIVERSITARIO LC 321
Órgão: FUNDAÇÃO UNIVERSIDADE DO ESTADO DE MT
Referência: D-006
A Partir de: 29/03/2021

Processo N.: 181121/2021

Nome: (228769/1) JOAO BATISTA VANNI RANGEL
Cargo/Função: (5430) AGENTE DO SERVIÇO DE TRANSITO LC 505/13
Órgão: DEPARTAMENTO ESTADUAL DE TRANSITO
Referência: B-009
A Partir de: 11/04/2021

Processo N.: 181129/2021

Nome: (106291/2) JOAO MARCELO REGIS LOPES
Cargo/Função: (5405) ANALISTA DO SERVIÇO TRANSITO LC 505/13
Órgão: DEPARTAMENTO ESTADUAL DE TRANSITO
Referência: C-007
A Partir de: 18/04/2021

Processo N.: 164357/2021

Nome: (129223/1) JOSIANE DE FATIMA MINARI MARTINS
Cargo/Função: (11905) AGENTE UNIVERSITARIO LC 321
Órgão: FUNDAÇÃO UNIVERSIDADE DO ESTADO DE MT
Referência: C-006
A Partir de: 23/03/2021

Processo N.: 101786/2021

Nome: (54747/1) JOSIMAR DE SOUSA
Cargo/Função: (11802) PROFESSOR UNEMAT LC 534/2014
Órgão: FUNDAÇÃO UNIVERSIDADE DO ESTADO DE MT
Referência: C-010
A Partir de: 28/03/2018

Processo N.: 155719/2021

Nome: (253961/1) JULIO CESAR BELTRAME BENATTI
Cargo/Função: (11802) PROFESSOR UNEMAT LC 534/2014
Órgão: FUNDAÇÃO UNIVERSIDADE DO ESTADO DE MT
Referência: C-003
A Partir de: 14/03/2020

Processo N.: 168939/2021

Nome: (241127/1) LUCIANO MENDES DE FARIAS
Cargo/Função: (11905) AGENTE UNIVERSITARIO LC 321

Órgão: FUNDAÇÃO UNIVERSIDADE DO ESTADO DE MT
Referência: C-004
A Partir de: 30/05/2021

Processo N.: 168949/2021

Nome: (241097/1) LUZIRENE PEREIRA MACEDO OLIVEIRA
Cargo/Função: (11905) AGENTE UNIVERSITARIO LC 321
Órgão: FUNDAÇÃO UNIVERSIDADE DO ESTADO DE MT
Referência: C-004
A Partir de: 29/05/2021

Processo N.: 168955/2021

Nome: (240972/1) MANOEL WESTPHALEN VESCIA
Cargo/Função: (11905) AGENTE UNIVERSITARIO LC 321
Órgão: FUNDAÇÃO UNIVERSIDADE DO ESTADO DE MT
Referência: C-004
A Partir de: 18/05/2021

Processo N.: 181136/2021

Nome: (124464/9) MARIA ODICEIA DE SOUZA
Cargo/Função: (5430) AGENTE DO SERVICO DE TRANSITO LC 505/13
Órgão: DEPARTAMENTO ESTADUAL DE TRANSITO
Referência: C-004
A Partir de: 23/04/2021

Processo N.: 164385/2021

Nome: (127683/1) MOISES RIBEIRO DE OLIVEIRA
Cargo/Função: (11905) AGENTE UNIVERSITARIO LC 321
Órgão: FUNDAÇÃO UNIVERSIDADE DO ESTADO DE MT
Referência: D-006
A Partir de: 06/02/2021

Processo N.: 155783/2021

Nome: (101360/5) PAULO SERGIO KOGA
Cargo/Função: (11802) PROFESSOR UNEMAT LC 534/2014
Órgão: FUNDAÇÃO UNIVERSIDADE DO ESTADO DE MT
Referência: C-006
A Partir de: 22/09/2019

Processo N.: 168973/2021

Nome: (104426/3) PRISCILA DA SILVA NORTHFLEET
Cargo/Função: (11905) AGENTE UNIVERSITARIO LC 321
Órgão: FUNDAÇÃO UNIVERSIDADE DO ESTADO DE MT
Referência: D-006
A Partir de: 16/05/2021

Processo N.: 164400/2021

Nome: (128611/1) REGINALDO ALBERTO NASCIMENTO
Cargo/Função: (11905) AGENTE UNIVERSITARIO LC 321
Órgão: FUNDAÇÃO UNIVERSIDADE DO ESTADO DE MT
Referência: D-006
A Partir de: 08/03/2021

Processo N.: 155834/2021

Nome: (95795/5) RUBENS DOS SANTOS
Cargo/Função: (11802) PROFESSOR UNEMAT LC 534/2014
Órgão: FUNDAÇÃO UNIVERSIDADE DO ESTADO DE MT
Referência: C-007
A Partir de: 07/11/2019

Processo N.: 169021/2021

Nome: (241049/1) SABRINA OLIVIA GOMES DE OLIVEIRA
Cargo/Função: (11905) AGENTE UNIVERSITARIO LC 321
Órgão: FUNDAÇÃO UNIVERSIDADE DO ESTADO DE MT
Referência: C-004
A Partir de: 21/05/2021

Processo N.: 164409/2021

Nome: (127794/1) SUZELY PAESANO NEVES
Cargo/Função: (11900) AUXILIAR UNIVERSITARIO LC 321
Órgão: FUNDAÇÃO UNIVERSIDADE DO ESTADO DE MT
Referência: D-006
A Partir de: 06/02/2021

Processo N.: 169025/2021

Nome: (241060/1) TAIS LUCENA ZONTA
Cargo/Função: (11905) AGENTE UNIVERSITARIO LC 321
Órgão: FUNDAÇÃO UNIVERSIDADE DO ESTADO DE MT
Referência: C-004
A Partir de: 28/05/2021

Processo N.: 122359/2021

Nome: (258434/1) TANIA SANTOS LOBO
Cargo/Função: (5365) TECNICO ADMINISTRATIVO L 10052
Órgão: MATO GROSSO PREVIDENCIA
Referência: C-005
A Partir de: 28/03/2021

Processo N.: 169035/2021

Nome: (86185/2) TATIANA ROSA CARVALHO RIBEIRO
Cargo/Função: (11905) AGENTE UNIVERSITARIO LC 321
Órgão: FUNDAÇÃO UNIVERSIDADE DO ESTADO DE MT
Referência: D-008
A Partir de: 02/05/2021

Processo N.: 180364/2021

Nome: (263166/1) THIAGO ALVES DONEGA
Cargo/Função: (11382) ANALISTA DE MEIO AMBIENTE L 10083/2014
Órgão: SECRETARIA DE ESTADO DO MEIO AMBIENTE
Referência: B-003
A Partir de: 24/04/2021

Processo N.: 101891/2021

Nome: (113051/5) TIAGO LUIS DE ANDRADE
Cargo/Função: (11802) PROFESSOR UNEMAT LC 534/2014
Órgão: FUNDAÇÃO UNIVERSIDADE DO ESTADO DE MT

Referência: B-003
A Partir de: 06/03/2020

Processo N.: 169040/2021

Nome: (86189/2) WALDERSON PEDROSO LINO
Cargo/Função: (11905) AGENTE UNIVERSITARIO LC 321
Órgão: FUNDAÇÃO UNIVERSIDADE DO ESTADO DE MT
Referência: D-008
A Partir de: 02/05/2021

Processo N.: 181146/2021

Nome: (238523/7) WESLEY ANTONIO TOMAZ
Cargo/Função: (5430) AGENTE DO SERVICO DE TRANSITO LC 505/13
Órgão: DEPARTAMENTO ESTADUAL DE TRANSITO
Referência: C-004
A Partir de: 28/04/2021

PUBLICADA, REGISTRADA, CUM-SE.
Cuiabá-MT, 30 de Julho de 2021.
Lidiane Patricia Ferreira e Silva Leite
Secretária Adjunta de Gestão de Pessoas

ATO ADMINISTRATIVO/SEPLAG/01283/2021 DE:
02/08/2021

O Secretária Adjunta de Gestão de Pessoas no uso de suas atribuições que lhes são conferidas por lei,

Resolve: LOTAR
Evento: LOTACAO

Processo N.: 407240/2020 e 169629/2021

Nome: (233504/1) JENAINA MAJIORI CANABARRO
Cargo/Função: (6052) TECNICO DESENV ECO SOC L 10177/14
Da Un. Adm: (172022) UNID. ESPEC. CONTROLE MOVIMENTACAO PESSOAL - POLITEC

Para Un. Adm: (204021) COORD. DE ORCAMENTO - SESP
A Partir de: 01/09/2021

Processo N.: 407240/2020 e 169629/2021

Nome: (79019/1) JOADIL TADEU DE SIQUEIRA
Cargo/Função: (6052) TECNICO DESENV ECO SOC L 10177/14
Da Un. Adm: (172065) UNID. ESPEC. CONTROLE MOVIMENTACAO PESSOAL - SESP

Para Un. Adm: (159093) COORD. DE PERICIAS EXTERNAS - POLITEC
A Partir de: 01/09/2021

PUBLICADA, REGISTRADA, CUM-SE.
Cuiabá-MT, 30 de Julho de 2021.
Lidiane Patricia Ferreira e Silva Leite
Secretária Adjunta de Gestão de Pessoas

ATO ADMINISTRATIVO/SEPLAG/01284/2021 DE: 02/08/2021

O Secretária Adjunta de Gestão de Pessoas no uso de suas atribuições que lhes são conferidas por lei,

Resolve: ENQUADRAR
Evento: Enquadramento Inicial do Servidor na Carreira

Processo N.: 305997/2021

Nome: (120729/1) ANTONIO MARCOS DA CRUZ LIMA
Cargo/Função: (9385) PROFESSOR CEPROTEC
Órgão: SEC. DE EST. DE CIENCIA E TECNOLOGIA
Referência: A-001
A Partir de: 10/02/2005

Processo N.: 103830/2021

Nome: (113004/1) GILVAN LEAO ORMOND
Cargo/Função: (6025) TECNICO DESENV. ECON. SOCIAL
Órgão: SEC EST DE ASSIST SOCIAL E CIDADANIA
Referência: A-001
A Partir de: 05/03/2004

Processo N.: 176303/2021

Nome: (107921/1) KELLEN CRISTINE CARVALHO
Cargo/Função: (6025) TECNICO DESENV. ECON. SOCIAL
Órgão: SEC EST DE ASSIST SOCIAL E CIDADANIA
Referência: A-001
A Partir de: 21/05/2003

Processo N.: 91592/2021

Nome: (114568/1) MIRANIR JANUARIO GIL DE OLIVEIRA
Cargo/Função: (6025) TECNICO DESENV. ECON. SOCIAL
Órgão: SEC EST DE ASSIST SOCIAL E CIDADANIA
Referência: A-001
A Partir de: 12/04/2004

PUBLICADA, REGISTRADA, CUM-SE.
Cuiabá-MT, 30 de Julho de 2021.
Lidiane Patricia Ferreira e Silva Leite
Secretária Adjunta de Gestão de Pessoas

ATO ADMINISTRATIVO/SEPLAG/01285/2021 DE: 02/08/2021

O Secretária Adjunta de Gestão de Pessoas no uso de suas atribuições que lhes são conferidas por lei,

Resolve: CONCEDER PROGRESSÃO HORIZONTAL

Processo N.: 494529/2020

Nome: (259610/1) ALIANDRO MARQUES PEREIRA
Cargo/Função: (9175) INVESTIGADOR DE POLICIA/LC344/407
Órgão: POLICIA JUDICIARIA CIVIL
Referência: C-003
A Partir de: 26/01/2021

Processo N.: 35332/2021

Nome: (259616/1) ANDRE POMPEO PIMENTA NEGRI
Cargo/Função: (9175) INVESTIGADOR DE POLICIA/LC344/407
Órgão: POLICIA JUDICIARIA CIVIL
Referência: C-003
A Partir de: 26/01/2021

Processo N.: 15304/2021

Nome: (259656/1) CRISTIANA PAULA DOS SANTOS
Cargo/Função: (9175) INVESTIGADOR DE POLICIA/LC344/407
Órgão: POLICIA JUDICIARIA CIVIL
Referência: C-003
A Partir de: 26/01/2021

Processo N.: 27620/2021

Nome: (259718/1) FELIPE RODRIGUES DE REZENDE
Cargo/Função: (9175) INVESTIGADOR DE POLICIA/LC344/407
Órgão: POLICIA JUDICIARIA CIVIL
Referência: C-003
A Partir de: 26/01/2021

Processo N.: 32438/2021

Nome: (259839/1) PATRICIA DE OLIVEIRA SAMPAIO
Cargo/Função: (9200) ESCRIVAO DE POLICIA/LC318/407
Órgão: POLICIA JUDICIARIA CIVIL
Referência: C-003
A Partir de: 26/01/2021

Processo N.: 56621/2021

Nome: (259880/1) ROSANGELA BORGES MAGALHAES BARBOSA
Cargo/Função: (9200) ESCRIVAO DE POLICIA/LC318/407
Órgão: POLICIA JUDICIARIA CIVIL
Referência: C-003
A Partir de: 26/01/2021

PUBLICADA, REGISTRADA, CUMpra-SE.
Cuiabá-MT, 30 de Julho de 2021.
Lidiane Patricia Ferreira e Silva Leite
Secretária Adjunta de Gestão de Pessoas

ATO ADMINISTRATIVO/SEPLAG/01286/2021
02/08/2021

DE:

O Secretária Adjunta de Gestão de Pessoas no uso de suas atribuições que lhes são conferidas por lei,

Resolve: CONCEDER PROGRESSÃO VERTICAL

Processo N.: 137331/2021

Nome: (259699/1) BONISENHA LEOCADIO SILVA
Cargo/Função: (9175) INVESTIGADOR DE POLICIA/LC344/407
Órgão: POLICIA JUDICIARIA CIVIL
Referência: C-003
A Partir de: 26/01/2021

Processo N.: 137296/2021

Nome: (259640/1) CARLA CRISTINA VIEIRA DE SOUZA XAVIER
Cargo/Função: (9175) INVESTIGADOR DE POLICIA/LC344/407
Órgão: POLICIA JUDICIARIA CIVIL
Referência: C-003
A Partir de: 26/01/2021

Processo N.: 137302/2021

Nome: (259676/1) CARLOS AUGUSTO BERNARDINO SIMONETTI
Cargo/Função: (9175) INVESTIGADOR DE POLICIA/LC344/407
Órgão: POLICIA JUDICIARIA CIVIL
Referência: C-003
A Partir de: 26/01/2021

Processo N.: 101914/2021

Nome: (120739/2) CLEUZA REGINA BALAN TABORDA
Cargo/Função: (11802) PROFESSOR UNEMAT LC 534/2014
Órgão: FUNDAÇÃO UNIVERSIDADE DO ESTADO DE MT
Referência: B-006
A Partir de: 14/02/2017

Processo N.: 168878/2021

Nome: (241063/1) ELAINE APARECIDA RIBEIRO DELUQUI
Cargo/Função: (11905) AGENTE UNIVERSITARIO LC 321
Órgão: FUNDAÇÃO UNIVERSIDADE DO ESTADO DE MT
Referência: D-004
A Partir de: 29/05/2021

Processo N.: 171889/2021

Nome: (259731/1) FREDERICO STEVANATO ROCHA
Cargo/Função: (9175) INVESTIGADOR DE POLICIA/LC344/407
Órgão: POLICIA JUDICIARIA CIVIL
Referência: C-003
A Partir de: 26/01/2021

Processo N.: 146962/2021

Nome: (259755/1) HEBERT LUIZ ROSA DE REZENDE
Cargo/Função: (9175) INVESTIGADOR DE POLICIA/LC344/407
Órgão: POLICIA JUDICIARIA CIVIL
Referência: C-003
A Partir de: 26/01/2021

Processo N.: 146969/2021

Nome: (259729/1) HELEN CRISTINA MOREIRA DA SILVA

Cargo/Função: (9175) INVESTIGADOR DE POLICIA/LC344/407
Órgão: POLICIA JUDICIARIA CIVIL
Referência: C-003
A Partir de: 26/01/2021

Processo N.: 147017/2021

Nome: (259750/1) HENRIQUE DA CAS
Cargo/Função: (9175) INVESTIGADOR DE POLICIA/LC344/407
Órgão: POLICIA JUDICIARIA CIVIL
Referência: C-003
A Partir de: 26/01/2021

Processo N.: 147020/2021

Nome: (259757/1) HERMES SANTOS GONSALVES
Cargo/Função: (9175) INVESTIGADOR DE POLICIA/LC344/407
Órgão: POLICIA JUDICIARIA CIVIL
Referência: C-003
A Partir de: 26/01/2021

Processo N.: 124450/2021

Nome: (98288/3) ISABELA TEDESCO RIBEIRO
Cargo/Função: (9200) ESCRIVAO DE POLICIA/LC318/407
Órgão: POLICIA JUDICIARIA CIVIL
Referência: C-003
A Partir de: 26/01/2021

Processo N.: 124453/2021

Nome: (259807/1) JAIME DE SOUZA SILVA
Cargo/Função: (9200) ESCRIVAO DE POLICIA/LC318/407
Órgão: POLICIA JUDICIARIA CIVIL
Referência: C-003
A Partir de: 26/01/2021

Processo N.: 125297/2021

Nome: (259959/1) JULIANA DOS SANTOS SILVA
Cargo/Função: (9200) ESCRIVAO DE POLICIA/LC318/407
Órgão: POLICIA JUDICIARIA CIVIL
Referência: C-003
A Partir de: 26/01/2021

Processo N.: 125305/2021

Nome: (259787/1) KARINA ALVES RONDON DE LIMA
Cargo/Função: (9200) ESCRIVAO DE POLICIA/LC318/407
Órgão: POLICIA JUDICIARIA CIVIL
Referência: C-003
A Partir de: 26/01/2021

Processo N.: 125316/2021

Nome: (259825/1) LARISSA BARROS VELOZO MALHEIROS
Cargo/Função: (9200) ESCRIVAO DE POLICIA/LC318/407
Órgão: POLICIA JUDICIARIA CIVIL
Referência: C-003
A Partir de: 26/01/2021

Processo N.: 125325/2021

Nome: (259829/1) LAURETE ROMUALDO DA SILVA
Cargo/Função: (9200) ESCRIVAO DE POLICIA/LC318/407
Órgão: POLICIA JUDICIARIA CIVIL
Referência: C-003
A Partir de: 26/01/2021

PUBLICADA, REGISTRADA, CUMpra-SE.
Cuiabá-MT, 30 de Julho de 2021.
Lidiane Patricia Ferreira e Silva Leite
Secretária Adjunta de Gestão de Pessoas

ATO ADMINISTRATIVO/SEPLAG/01287/2021
02/08/2021

DE:

O Secretária Adjunta de Gestão de Pessoas no uso de suas atribuições que lhes são conferidas por lei,

Resolve: CONCEDER

Evento: LICENCA PARA QUALIFICACAO PROFISSIONAL - COM ÔNUS

Processo N.: 322893/2021 e 63139/2021

Nome: (60208/7) CLAUDIA APARECIDA DO NASCIMENTO E SILVA
Cargo/Função: (3441) PROFESSOR EDUC. BASICA
Órgão: SECRETARIA DE ESTADO DE EDUCACAO
Nível: Doutorado em Educação
Instituição: Universidade Católica Dom Bosco - UCDB, campus de Campo Grande - MS
A Partir de: 24/07/2021 Até23/07/2023

PUBLICADA, REGISTRADA, CUMpra-SE.
Cuiabá-MT, 30 de Julho de 2021.
Lidiane Patricia Ferreira e Silva Leite
Secretária Adjunta de Gestão de Pessoas

ATO ADMINISTRATIVO/SEPLAG/01288/2021
02/08/2021

DE:

O Secretária Adjunta de Gestão de Pessoas no uso de suas atribuições que lhes são conferidas por lei,

Resolve: PRORROGAR o Ato nºSEPLAG/00953/2020, publicado no DOE de 28/07/20

Evento: LICENCA PARA QUALIFICACAO PROFISSIONAL - COM ÔNUS

Processo N.: 262654/2021

Nome: (136523/39) ANA PAULA RODRIGUES DE SOUZA
Cargo/Função: (3441) PROFESSOR EDUC. BASICA
Órgão: SECRETARIA DE ESTADO DE EDUCACAO
Nível: Mestrado em Educação
Instituição: Universidade do Estado de Mato Grosso - UNEMAT,

campus de Cáceres - MT
Até: 26/07/2022

Resolve: PRORROGAR o Ato nºSEPLAG/00953/2020, publicado no DOE de 28/07/20
Evento: LICENÇA PARA QUALIFICACAO PROFISSIONAL - COM ÔNUS
Processo N.: 224786/2021

Nome: (228779/6) MARIA ROSA DE SOUZA
Cargo/Função: (3441) PROFESSOR EDUC. BASICA
Órgão: SECRETARIA DE ESTADO DE EDUCACAO
Nível: Mestrado em Geografia
Instituição: Universidade do Estado de Mato Grosso - UNEMAT,

campus de Cáceres - MT
Até: 26/05/2022

Resolve: PRORROGAR o Ato nºSEPLAG/00953/2020, publicado no DOE de 28/07/20
Evento: LICENÇA PARA QUALIFICACAO PROFISSIONAL - COM ÔNUS
Processo N.: 237198/2021

Nome: (109152/40) MAURICIO DOS SANTOS DE OLIVEIRA
Cargo/Função: (3441) PROFESSOR EDUC. BASICA
Órgão: SECRETARIA DE ESTADO DE EDUCACAO
Nível: Mestrado em Geografia
Instituição: Universidade Federal de Mato Grosso - UFMT, campus de

Cuiabá- MT
Até: 26/07/2022

PUBLICADA, REGISTRADA, CUMPRÁ-SE.
Cuiabá-MT, 30 de Julho de 2021.
Lidiane Patricia Ferreira e Silva Leite
Secretária Adjunta de Gestão de Pessoas

CGE

CONTROLADORIA GERAL DO ESTADO

BOLETIM DE PESSOAL/CGE/00057/2021 DE:
02/08/2021

O Secretário-Controlador Geral do Estado no uso de suas atribuições que lhes são conferidas por lei,

Resolve: DEFERIR
Evento: LICENÇA PARA TRATAMENTO DE SAUDE

Processo N.:
Nome: (238215/1) KLEBSON SANTOS DO CARMO
Cargo/Função: (3921) AUDITOR DO ESTADO
Un. Adm: (193690) SUPERINT. DE DESENVOLVIMENTO DO CONTROLE
A Partir de: 14/07/2021 Até20/07/2021

PUBLICADA, REGISTRADA, CUMPRÁ-SE.
Cuiabá-MT, 30 de Julho de 2021.
Emerson Hideki Hayashida
Secretário-Controlador Geral do Estado

BOLETIM DE PESSOAL/CGE/00058/2021 DE:
02/08/2021

O Secretário-Controlador Geral do Estado no uso de suas atribuições que lhes são conferidas por lei,

Resolve: DEFERIR
Evento: LICENÇA PREMIO - GOZO

Processo N.:
Nome: (95655/2) ELIANA CRISTINA HARTMANN MACEDO
Cargo/Função: (5349) ANALISTA ADMINISTRATIVO L 10052
Quinquênio de Referência: 10/09/2007 Ate 09/09/2012
A Partir de: 02/08/2021 Até31/08/2021

PUBLICADA, REGISTRADA, CUMPRÁ-SE.
Cuiabá-MT, 30 de Julho de 2021.
Emerson Hideki Hayashida
Secretário-Controlador Geral do Estado

SFEAZ

SECRETARIA DE ESTADO DE FAZENDA

BOLETIM DE PESSOAL/SEFAZ/00442/2021 DE:
02/08/2021

O Secretário Adjunto de Administração Fazendária no uso de suas atribuições que lhes são conferidas por lei,

Resolve: DEFERIR
Evento: LICENÇA PARA TRATAMENTO DE SAUDE

Processo N.:
Nome: (204059/1) MARCOS VILELA CAMPOS
Cargo/Função: (5349) ANALISTA ADMINISTRATIVO L 10052
Un. Adm: (184683) COORD. DE GEST. DE PROG. DOS REPASSES
FINANCEIROS
A Partir de: 18/07/2021 Até27/07/2021

Processo N.:
Nome: (243782/1) MARIANA DE OLIVEIRA FERREIRA PRADO
Cargo/Função: (5349) ANALISTA ADMINISTRATIVO L 10052

Un. Adm: (202355) UNID. DE NORMAS E APOIO JUR. DO TESOUREIRO
A Partir de: 11/07/2021 Até17/07/2021

Processo N.:
Nome: (24810/1) MARISA DE FATIMA LEAO CASTILLO
Cargo/Função: (11308) AGENTE DE TRIBUTOS EST/LC363
Un. Adm: (202444) UNID. DE DESEN. DO NEG. DE REL. COM O CONTRIBUINTE
A Partir de: 04/11/2020 Até08/11/2020

Processo N.:
Nome: (7991/1) TONY BICUDO PAULA SOUZA
Cargo/Função: (11308) AGENTE DE TRIBUTOS EST/LC363
Un. Adm: (212270) COORD. DE FISC. VOL. POST. FISC. E TRANSPORTADORAS
A Partir de: 15/07/2021 Até31/07/2021

PUBLICADA, REGISTRADA, CUMPRÁ-SE.
Cuiabá-MT, 30 de Julho de 2021.
Kleber Geraldino Ramos dos Santos
Secretário Adjunto de Administração Fazendária

BOLETIM DE PESSOAL/SEFAZ/00443/2021 DE:
02/08/2021

O Secretário Adjunto de Administração Fazendária no uso de suas atribuições que lhes são conferidas por lei,

Resolve: DEFERIR
Evento: LICENÇA PREMIO - GOZO

Processo N.: 330995/2021
Nome: (251451/1) ERLAN VICTOR DE CARVALHO MAGALHAES
Cargo/Função: (5365) TECNICO ADMINISTRATIVO L 10052
Quinquênio de Referência: 26/12/2013 Ate 25/12/2018
A Partir de: 22/07/2021 Até20/08/2021

PUBLICADA, REGISTRADA, CUMPRÁ-SE.
Cuiabá-MT, 30 de Julho de 2021.
Kleber Geraldino Ramos dos Santos
Secretário Adjunto de Administração Fazendária

BOLETIM DE PESSOAL/SEFAZ/00444/2021 DE:
02/08/2021

O Secretário Adjunto de Administração Fazendária no uso de suas atribuições que lhes são conferidas por lei,

Resolve: RETIFICAR
Evento: LICENÇA PREMIO - GOZO

Processo N.: 334136/2021
Nome: (59834/7) JOSE ELSON MATIAS DOS SANTOS
Cargo/Função: (11306) FISCAL DE TRIBUTOS EST/LC363
Quinquênio de Referência: 09/11/2006 Ate 08/11/2011
A Partir de: 05/08/2021 Até03/09/2021

PUBLICADA, REGISTRADA, CUMPRÁ-SE.
Cuiabá-MT, 30 de Julho de 2021.
Kleber Geraldino Ramos dos Santos
Secretário Adjunto de Administração Fazendária

BOLETIM DE PESSOAL/SEFAZ/00445/2021 DE:
02/08/2021

O Secretário Adjunto de Administração Fazendária no uso de suas atribuições que lhes são conferidas por lei,

Resolve: TORNAR SEM EFEITO
Evento: LICENÇA PREMIO - GOZO

BOLETIM DE PESSOAL/SEFAZ/00445/2021 DE:
02/08/2021

O Secretário Adjunto de Administração Fazendária no uso de suas atribuições que lhes são conferidas por lei,

Processo N.: 331263/2021
Nome: (25978/1) AGUINALDO SANTOS DA GAMA
Cargo/Função: (11308) AGENTE DE TRIBUTOS EST/LC363
Quinquênio de Referência: 10/06/2007 Ate 09/06/2012
A Partir de: 02/08/2021 Até31/08/2021

PUBLICADA, REGISTRADA, CUMPRÁ-SE.
Cuiabá-MT, 30 de Julho de 2021.
Kleber Geraldino Ramos dos Santos
Secretário Adjunto de Administração Fazendária

SECOM

COMUNICAÇÃO

BOLETIM DE PESSOAL/SECOM/00001/2021 DE: 02/08/2021

O Secretária de Estado de Comunicação no uso de suas atribuições que lhes são conferidas por lei,

Resolve: DEFERIR
Evento: LICENÇA PARA TRATAMENTO DE SAUDE/SEGURADO INSS/15

Processo N.:

Nome: (302757/2) CAIO DIAS DE MORAES
Cargo/Função: (11487) DGA-4
Un. Adm: (214108) SUPERINTENDÊNCIA DE TELEVISÃO
A Partir de: 14/07/2021 Até26/07/2021

PUBLICADA, REGISTRADA, CUMPRÁ-SE.
Cuiabá-MT, 30 de Julho de 2021.
Laice Souza Aiza de Oliveira
Secretária de Estado de Comunicação

SEMA**SECRETARIA DE ESTADO DE MEIO AMBIENTE**

BOLETIM DE PESSOAL/SEMA/00251/2021 DE:
02/08/2021

O Secretária de Estado de Meio Ambiente no uso de suas atribuições que lhes são conferidas por lei,

Resolve: REMOVER
Evento: REMOCAO

Processo N.: 209484/2021
Nome: (80405/1) HELIO LOPES
Cargo/Função: (11382) ANALISTA DE MEIO AMBIENTE L 10083/2014
Para Un. Adm: (178993) GER. DE ARQUIVO SETORIAL
A Partir de: 02/08/2021

PUBLICADA, REGISTRADA, CUMPRÁ-SE.
Cuiabá-MT, 30 de Julho de 2021.
Mauren Lazzaretti
Secretária de Estado de Meio Ambiente

BOLETIM DE PESSOAL/SEMA/00252/2021 DE:
02/08/2021

O Secretária de Estado de Meio Ambiente no uso de suas atribuições que lhes são conferidas por lei,

Resolve: AUTORIZAR
Evento: READAPTAÇÃO DE FUNÇÃO

Processo N.:
Nome: (208620/1) SILVANA MOURA ALVES
Un. Adm: (189596) COORD. DE FISCALIZACAO DE FLORA
A Partir de: 23/07/2021 Até18/01/2022

PUBLICADA, REGISTRADA, CUMPRÁ-SE.
Cuiabá-MT, 30 de Julho de 2021.
Mauren Lazzaretti
Secretária de Estado de Meio Ambiente

SINFRA**SECRETARIA DE ESTADO DE INFRAESTRUTURA E LOGÍSTICA**

PORTARIA/SINFRA/00032/2021 DE:
02/08/2021

O Secretário de Estado de Infraestrutura e Logística no uso de suas atribuições que lhes são conferidas por lei,

Resolve: DESIGNAR
Evento: DESIGNAÇÃO EM SUBSTITUIÇÃO CARGO EM COMISSÃO/FUNÇÃO

Processo N.:
Nome: (304375/1) JULIA CAROLINA MORANDINI
A Partir de: 03/08/2021 Até17/08/2021
Cargo/Função: (11584) DGA-4 SERVIDOR
Substituido: (81227/1) FERNANDO ALBERTO BARBOSA MULLER
Un. Adm: (192937) SUP. DE CONTROLE DA EXECUCAO DE OBRAS

PUBLICADA, REGISTRADA, CUMPRÁ-SE.
Cuiabá-MT, 30 de Julho de 2021.
Marcelo de Oliveira e Silva
Secretário de Estado de Infraestrutura e Logística

BOLETIM DE PESSOAL/SINFRA/00109/2021 DE:
02/08/2021

O Secretário de Estado de Infraestrutura e Logística no uso de suas atribuições que lhes são conferidas por lei,

Resolve: DEFERIR
Evento: LICENÇA PARA TRATAMENTO DE SAUDE/SEGURADO INSS/15

Processo N.:
Nome: (304130/2) MARIANA DE OLIVEIRA SILVA
Cargo/Função: (11525) DGA-8
Un. Adm: (213594) GERENCIA DE OBRAS
A Partir de: 21/07/2021 Até27/07/2021

PUBLICADA, REGISTRADA, CUMPRÁ-SE.
Cuiabá-MT, 30 de Julho de 2021.
Marcelo de Oliveira e Silva
Secretário de Estado de Infraestrutura e Logística

BOLETIM DE PESSOAL/SINFRA/00110/2021 DE:
02/08/2021

O Secretário de Estado de Infraestrutura e Logística no uso de suas atribuições que lhes são conferidas por lei,

Resolve: DEFERIR
Evento: LICENCA PARA TRATAMENTO DE SAUDE

Processo N.:
Nome: (250436/1) MIRAMAR JANUARIO DE OLIVEIRA
Cargo/Função: (6027) ANALISTA DESENV ECON SOCIAL L 10050
Un. Adm: (181889) COORD. DE GESTAO DE PESSOAS
A Partir de: 19/07/2021 Até23/07/2021

PUBLICADA, REGISTRADA, CUMPRÁ-SE.
Cuiabá-MT, 30 de Julho de 2021.
Marcelo de Oliveira e Silva
Secretário de Estado de Infraestrutura e Logística

BOLETIM DE PESSOAL/SINFRA/00111/2021 DE:
02/08/2021

O Secretário de Estado de Infraestrutura e Logística no uso de suas atribuições que lhes são conferidas por lei,

Resolve: DEFERIR
Evento: LICENCA PREMIO - GOZO

Processo N.:
Nome: (81146/1) PAULO ROBERTO SANTOS DORILEO
Cargo/Função: (6027) ANALISTA DESENV ECON SOCIAL L 10050
Quinquênio de Referência: 22/10/2002 Ate 21/10/2007
A Partir de: 07/12/2021 Até05/01/2022

PUBLICADA, REGISTRADA, CUMPRÁ-SE.
Cuiabá-MT, 30 de Julho de 2021.
Marcelo de Oliveira e Silva
Secretário de Estado de Infraestrutura e Logística

BOLETIM DE PESSOAL/SINFRA/00112/2021 DE:
02/08/2021

O Secretário de Estado de Infraestrutura e Logística no uso de suas atribuições que lhes são conferidas por lei,

Resolve: DEFERIR
Evento: GOZO LICENCA-PREMIO, JORNADA 50%

Processo N.:
Nome: (81146/1) PAULO ROBERTO SANTOS DORILEO
Cargo/Função: (6027) ANALISTA DESENV ECON SOCIAL L 10050
Quinquênio de Referência: 22/10/2002 Ate 21/10/2007
A Partir de: 09/08/2021 Ate 06/12/21

PUBLICADA, REGISTRADA, CUMPRÁ-SE.
Cuiabá-MT, 30 de Julho de 2021.
Marcelo de Oliveira e Silva
Secretário de Estado de Infraestrutura e Logística

SESP**SECRETARIA DE ESTADO DE SEGURANÇA PÚBLICA**

BOLETIM DE PESSOAL/NOVA CHANCE/00039/2021 DE:
02/08/2021

O Presidente da Fundação Nova Chance no uso de suas atribuições que lhes são conferidas por lei,

Resolve: RETIFICAR
Evento: LICENCA PREMIO - GOZO

Processo N.:
Nome: (233630/1) JUCELMA JOSE FERREIRA
Cargo/Função: (10282) ASSIST.SIST.PENITENCIARIO
Quinquênio de Referência: 13/05/2011 Ate 12/05/2016
A Partir de: 01/10/2021 Até30/10/2021

PUBLICADA, REGISTRADA, CUMPRÁ-SE.
Cuiabá-MT, 30 de Julho de 2021.
Emanoel Alves das Flores
Presidente da Fundação Nova Chance

BOLETIM DE PESSOAL/SESP/00974/2021 DE:
02/08/2021

O Secretário de Estado de Segurança Pública no uso de suas atribuições que lhes são conferidas por lei,

Resolve: REMOVER
Evento: REMOCAO

Processo N.:
Nome: (256838/1) DANIELLE FERREIRA DE ARRUDA ORMOND
Cargo/Função: (6027) ANALISTA DESENV ECON SOCIAL L 10050

Para Un. Adm: (211672) UNID DE MODERN E INFOR DO SISTEMA
PENITENCIARIO
A Partir de: 24/11/2020

Processo N.:
Nome: (145049/3) DULIOMAR APARECIDO FIGUEIREDO SAMPAIO
Cargo/Função: (6027) ANALISTA DESENV ECON SOCIAL L 10050
Para Un. Adm: (201723) COORD. DE APLIC., DESENV., SAUDE E
SEGURANCA
A Partir de: 02/08/2021

Processo N.:
Nome: (290620/1) NERES JOAQUIM DA SILVA
Cargo/Função: (6052) TECNICO DESENV ECO SOC L 10177/14
Para Un. Adm: (162906) DIR.DE CADEIA PUBLICA DE CHAPADA DOS
GUIMARAES
A Partir de: 16/08/2021

PUBLICADA, REGISTRADA, CUMPRE-SE.
Cuiabá-MT, 30 de Julho de 2021.
Alexandre Bustamante dos Santos
Secretário de Estado de Segurança Publica

BOLETIM DE PESSOAL/SESP/00975/2021 DE:
02/08/2021

O Secretário de Estado de Segurança Publica no uso de suas atribuições que lhes são conferidas por lei,

Resolve: TORNAR SEM EFEITO
Evento: REMOCAO

Processo N.:
Nome: (141809/3) LUDMILA CHARBEL NOVAIS TEIXEIRA
Cargo/Função: (9184) ANALISTA DO SIST. SOCIOEDUCATIVO
Para Un. Adm: (211826) GER DE PREVENÇÃO, CUIDADOS E REINSEÇÃO
SOCIAL
A Partir de: 01/12/2020

PUBLICADA, REGISTRADA, CUMPRE-SE.
Cuiabá-MT, 30 de Julho de 2021.
Alexandre Bustamante dos Santos
Secretário de Estado de Segurança Publica

BOLETIM DE PESSOAL/SESP/00976/2021 DE:
02/08/2021

O Secretário de Estado de Segurança Publica no uso de suas atribuições que lhes são conferidas por lei,

Resolve: CONCEDER
Evento: ADICIONAL NOTURNO

Processo N.: JUN
Nome: (122213/1) PATRICIA BORGES DA SILVA
Cargo/Função: (10290) AGENTE SISTEMA PENITENC LC 423
Un. Adm: (162868) DIR.DE CADEIA PUBLICA DE ALTO ARAGUAIA
A Partir de: 03/06/2021 Até 03/06/2021

Processo N.: JUN
Nome: (126259/2) ROBERSON DE OLIVEIRA
Cargo/Função: (10290) AGENTE SISTEMA PENITENC LC 423
Un. Adm: (162868) DIR.DE CADEIA PUBLICA DE ALTO ARAGUAIA
A Partir de: 01/06/2021 Até 01/06/2021

PUBLICADA, REGISTRADA, CUMPRE-SE.
Cuiabá-MT, 30 de Julho de 2021.
Alexandre Bustamante dos Santos
Secretário de Estado de Segurança Publica

BOLETIM DE PESSOAL/SESP/00977/2021 DE: 02/08/2021

O Secretário de Estado de Segurança Publica no uso de suas atribuições que lhes são conferidas por lei,

Resolve: DEFERIR
Evento: LICENÇA PARA TRATAMENTO DE SAUDE/SEGURADO INSS/15

Processo N.:
Nome: (263581/4) CLEUZA ANTUNES DE FRANCA
Cargo/Função: (11509) DGA-6
Un. Adm: (161888) UNID. DE ASSESSORIA
A Partir de: 20/07/2021 Até 02/08/2021

PUBLICADA, REGISTRADA, CUMPRE-SE.
Cuiabá-MT, 30 de Julho de 2021.
Alexandre Bustamante dos Santos
Secretário de Estado de Segurança Publica

BOLETIM DE PESSOAL/SESP/00978/2021 DE: 02/08/2021

O Secretário de Estado de Segurança Publica no uso de suas atribuições que lhes são conferidas por lei,

Resolve: DEFERIR
Evento: LICENCA PARA TRATAMENTO DE SAUDE

Processo N.:
Nome: (251578/1) ALINE TAGLIARI HOLSBACH
Cargo/Função: (6052) TECNICO DESENV ECO SOC L 10177/14
Un. Adm: (172065) UNID.ESPEC.CONTROLE MOVIMENTACAO PESSOAL
A Partir de: 30/06/2021 Até 29/07/2021

Processo N.:
Nome: (232263/1) ANDRE LUIZ DAMACENA
Cargo/Função: (9249) AGENTE DE SEGURANCA SOCIOEDUCATIVO
Un. Adm: (204153) GER. DE OPER. SOCIOEDUCATIVAS ESPECIALIZADAS
A Partir de: 20/07/2021 Até 26/07/2021

Processo N.:
Nome: (253625/1) BRENO ROBERTO PEREIRA CARDOSO
Cargo/Função: (10282) ASSIST.SIST.PENITENCIARIO
Un. Adm: (162426) SUBDIR.DA PENITENC. FEM. ANA MARIA DO COUTO MAY
A Partir de: 16/07/2021 Até 22/07/2021

Processo N.:
Nome: (225994/1) CAROLINE CANABARRO DE OLANDRA
Cargo/Função: (10280) PROF.NIV.SUP.SIST.PENITENCIARIO
Un. Adm: (162515) DIR. DA PENITENCIARIA DE SINOP
A Partir de: 22/07/2021 Até 19/10/2021

Processo N.:
Nome: (129261/3) CARTEJANE COSTA DA SILVA
Cargo/Função: (10290) AGENTE SISTEMA PENITENC LC 423
Un. Adm: (162574) SUBDIR. DA PENITENCIARIA DE AGUA BOA
A Partir de: 14/07/2021 Até 25/07/2021

Processo N.:
Nome: (251148/1) EDUARDO DOS SANTOS VIEIRA
Cargo/Função: (9184) ANALISTA DO SIST. SOCIOEDUCATIVO
Un. Adm: (162663) DIR.DE CADEIA PUBLICA DE BARRA DO GARCAS
A Partir de: 21/07/2021 Até 30/07/2021

Processo N.:
Nome: (129419/3) FABIANO RUBIM DA SILVEIRA
Cargo/Função: (10280) PROF.NIV.SUP.SIST.PENITENCIARIO
Un. Adm: (162566) DIR. DA PENITENCIARIA DE AGUA BOA
A Partir de: 08/07/2021 Até 06/08/2021

Processo N.:
Nome: (251783/1) FABIO ARAUJO PORANGABA
Cargo/Função: (10290) AGENTE SISTEMA PENITENC LC 423
Un. Adm: (162779) DIR.DA CADEIA PUBLICA DE MIRASSOL D'OESTE
A Partir de: 20/07/2021 Até 28/07/2021

Processo N.:
Nome: (232524/1) FABIO BATISTA VIANA
Cargo/Função: (10290) AGENTE SISTEMA PENITENC LC 423
Un. Adm: (162663) DIR.DE CADEIA PUBLICA DE BARRA DO GARCAS
A Partir de: 22/06/2021 Até 26/06/2021

Processo N.:
Nome: (43464/4) GESUINO BRITO DE NASCIMENTO
Cargo/Função: (10290) AGENTE SISTEMA PENITENC LC 423
Un. Adm: (212059) SUBD DO CENTRO DE RESS IND AHMENON LEMOS DANTAS
A Partir de: 24/07/2021 Até 27/07/2021

Processo N.:
Nome: (256659/1) GRASIELI ROSA PEREIRA
Cargo/Função: (10282) ASSIST.SIST.PENITENCIARIO
Un. Adm: (162787) DIR.DE CADEIA PUBLICA DE PEIXOTO DE AZEVEDO
A Partir de: 25/06/2021 Até 30/06/2021

Processo N.:
Nome: (115311/1) ITANAEL JESUS CORREA DE LEMOS
Cargo/Função: (10290) AGENTE SISTEMA PENITENC LC 423
Un. Adm: (204536) DIRET. DO CENTRO DE CUST. DA CAPITAL
A Partir de: 26/07/2021 Até 29/07/2021

Processo N.:
Nome: (225950/1) JANAINA REGO DE REZENDE
Cargo/Função: (9202) ASSIST. DO SISTEMA SOCIOEDUCATIVO
Un. Adm: (190411) DIR. DE CADEIA PUBLICA FEMININA DE RONDONOPOLIS
A Partir de: 02/07/2021 Até 30/08/2021

Processo N.:
Nome: (248842/1) JOAO RICARDO BORSATO CALIL MIGUEL
Cargo/Função: (9202) ASSIST. DO SISTEMA SOCIOEDUCATIVO
Un. Adm: (163120) GER.REG. CENT. ATEND.SOC. MASC. DE BARRA DO
GARCAS
A Partir de: 21/07/2021 Até 30/07/2021

Processo N.:
Nome: (85410/1) JOCILEIDE APARECIDA GOMES DA SILVA
Cargo/Função: (10290) AGENTE SISTEMA PENITENC LC 423
Un. Adm: (162612) DIR.DE CADEIA PUBLICA DE CACERES
A Partir de: 14/07/2021 Até 18/07/2021

Processo N.:
Nome: (248686/1) KAFTOR MARTINS COSTA
Cargo/Função: (10290) AGENTE SISTEMA PENITENC LC 423
Un. Adm: (190195) DIR. DA PENITENCIARIA CENTRAL DO ESTADO
A Partir de: 19/07/2021 Até 16/09/2021

Processo N.:
Nome: (91843/1) KARINA PIMENTEL QUATI
Cargo/Função: (6052) TECNICO DESENV ECO SOC L 10177/14
Un. Adm: (204471) GER. DE PROCESSOS E SERVIÇOS
A Partir de: 20/07/2021 Até 29/07/2021

Processo N.:
Nome: (70522/3) LUCIANA BENA GIL
Cargo/Função: (10290) AGENTE SISTEMA PENITENC LC 423
Un. Adm: (162779) DIR.DA CADEIA PUBLICA DE MIRASSOL D'OESTE
A Partir de: 20/07/2021 Até 29/07/2021

Processo N.:
Nome: (53443/2) MARCIA MARIA DE OLIVEIRA SA E SILVA
Cargo/Função: (9202) ASSIST. DO SISTEMA SOCIOEDUCATIVO

Un. Adm: (204200) DIR. DO CENT. DE ATEND. SOCIOED. MASC. DE CUIABA
A Partir de: 20/07/2021 Até29/07/2021

Processo N.:

Nome: (248476/1) MARCIA ROSATO
Cargo/Função: (10290) AGENTE SISTEMA PENITENC LC 423
Un. Adm: (162426) SUBDIR.DA PENITENC. FEM. ANA MARIA DO COUTO MAY
A Partir de: 16/07/2021 Até29/07/2021

Processo N.:

Nome: (38819/1) MARIA MARLENE DA SILVA COSTA
Cargo/Função: (10290) AGENTE SISTEMA PENITENC LC 423
Un. Adm: (162663) DIR.DE CADEIA PUBLICA DE BARRA DO GARCAS
A Partir de: 10/07/2021 Até07/09/2021

Processo N.:

Nome: (233357/1) MIGUEL APARECIDO GONCALVES
Cargo/Função: (10290) AGENTE SISTEMA PENITENC LC 423
Un. Adm: (162388) SUBDIR. DO CENTRO DE RESSOCIALIZACAO DE CUIABA
A Partir de: 21/07/2021 Até03/08/2021

Processo N.:

Nome: (248690/1) NAIANY SANTOS DE MORAES COUTINHO
Cargo/Função: (10280) PROF.NIV.SUP.SIST.PENITENCIARIO
Un. Adm: (162388) SUBDIR. DO CENTRO DE RESSOCIALIZACAO DE CUIABA
A Partir de: 20/07/2021 Até18/08/2021

Processo N.:

Nome: (233964/1) PAULO CEZAR DE SOUZA
Cargo/Função: (10290) AGENTE SISTEMA PENITENC LC 423
Un. Adm: (162833) DIR.DE CADEIA PUBLICA DE SORRISO
A Partir de: 16/07/2021 Até13/10/2021

Processo N.:

Nome: (243395/1) RAFAEL MADALOZO
Cargo/Função: (10280) PROF.NIV.SUP.SIST.PENITENCIARIO
Un. Adm: (193895) GER. DE CUSTODIA E ESCOL. METROPOLITANA
A Partir de: 18/07/2021 Até31/07/2021

Processo N.:

Nome: (217591/2) RENATO RAMOS DE OLIVEIRA
Cargo/Função: (10290) AGENTE SISTEMA PENITENC LC 423
Un. Adm: (162795) DIR.DE CADEIA PUBLICA DE PRIMAVERA DO LESTE
A Partir de: 15/07/2021 Até16/08/2021

Processo N.:

Nome: (225961/1) RITA BEATRIZ BIONDO
Cargo/Função: (10282) ASSIST.SIST.PENITENCIARIO
Un. Adm: (204234) COORD. DE SAUDE PENITENCIARIA
A Partir de: 27/07/2021 Até02/08/2021

Processo N.:

Nome: (248532/1) ROQUE HERNANDE DO ROSARIO E SILVA
Cargo/Função: (10290) AGENTE SISTEMA PENITENC LC 423
Un. Adm: (212040) DIR DO CENTRO DE RESS IND AHMENON LEMOS DANTAS
A Partir de: 22/07/2021 Até28/07/2021

Processo N.:

Nome: (122634/1) ROSEMEIRE ALVES GUIA MAGALHAES
Cargo/Função: (10290) AGENTE SISTEMA PENITENC LC 423
Un. Adm: (190411) DIR. DE CADEIA PUBLICA FEMININA DE RONDONOPOLIS
A Partir de: 16/07/2021 Até19/07/2021

Processo N.:

Nome: (117816/1) SAMUEL LOPES
Cargo/Função: (10290) AGENTE SISTEMA PENITENC LC 423
Un. Adm: (162388) SUBDIR. DO CENTRO DE RESSOCIALIZACAO DE CUIABA
A Partir de: 12/07/2021 Até18/07/2021

Processo N.:

Nome: (110518/4) SUZETTE MARIA LIMA CASTRILLON PESSOA
Cargo/Função: (9202) ASSIST. DO SISTEMA SOCIOEDUCATIVO
Un. Adm: (172065) UNID.ESPEC.CONTROLE MOVIMENTACAO PESSOAL
A Partir de: 29/07/2021 Até26/09/2021

Processo N.:

Nome: (233564/1) TALVANIA MARIA ALVES
Cargo/Função: (10290) AGENTE SISTEMA PENITENC LC 423
Un. Adm: (190390) DIR. DE CADEIA PUBLICA FEMININA DE CACERES
A Partir de: 16/07/2021 Até25/07/2021

Processo N.:

Nome: (251028/1) TEOFILO JOAO BATISTA DA SILVA
Cargo/Função: (10290) AGENTE SISTEMA PENITENC LC 423
Un. Adm: (162612) DIR.DE CADEIA PUBLICA DE CACERES
A Partir de: 15/07/2021 Até24/07/2021

Processo N.:

Nome: (226036/1) VANIA CLARISSE PINHEIRO SILVA
Cargo/Função: (10282) ASSIST.SIST.PENITENCIARIO
Un. Adm: (162426) SUBDIR.DA PENITENC. FEM. ANA MARIA DO COUTO MAY
A Partir de: 23/07/2021 Até29/07/2021

PUBLICADA, REGISTRADA, CUMPRÁ-SE.
Cuiabá-MT, 30 de Julho de 2021.
Alexandre Bustamante dos Santos
Secretário de Estado de Segurança Pública

BOLETIM DE PESSOAL/SESP/00979/2021 DE: 02/08/2021
O Secretário de Estado de Segurança Pública no uso de suas atribuições que lhes são conferidas por lei,

Resolve: RETIFICAR
Evento: LICENCA PARA TRATAMENTO DE SAUDE

Processo N.:

Nome: (104072/1) CARLOS ALBERTO LOPES
Cargo/Função: (6027) ANALISTA DESENV ECON SOCIAL L 10050
Un. Adm: (204374) GER. DE PATRIM. IMOBILIARIO
A Partir de: 30/06/2021 Até09/07/2021

PUBLICADA, REGISTRADA, CUMPRÁ-SE.
Cuiabá-MT, 30 de Julho de 2021.
Alexandre Bustamante dos Santos
Secretário de Estado de Segurança Pública

BOLETIM DE PESSOAL/SESP/00980/2021 DE:
02/08/2021

O Secretário de Estado de Segurança Pública no uso de suas atribuições que lhes são conferidas por lei,

Resolve: DEFERIR
Evento: LICENCA PARA TRATAMENTO DE SAUDE EM PESSOA DA FAMILIA

Processo N.:

Nome: (251197/1) LIA FERNANDA BRUNO GONCALVES OLIVEIRA
Cargo/Função: (9202) ASSIST. DO SISTEMA SOCIOEDUCATIVO
Un. Adm: (201731) COORD. DE FOLHA DE PAGAMENTO
A Partir de: 18/06/2021 Até21/06/2021

PUBLICADA, REGISTRADA, CUMPRÁ-SE.
Cuiabá-MT, 30 de Julho de 2021.
Alexandre Bustamante dos Santos
Secretário de Estado de Segurança Pública

BOLETIM DE PESSOAL/SESP/00981/2021 DE:
02/08/2021

O Secretário de Estado de Segurança Pública no uso de suas atribuições que lhes são conferidas por lei,

Resolve: DEFERIR
Evento: LICENCA A GESTANTE

Processo N.:

Nome: (233818/1) MICHELLE BENEDITA CORREA DE OLIVEIRA
Cargo/Função: (10290) AGENTE SISTEMA PENITENC LC 423
Un. Adm: (172065) UNID.ESPEC.CONTROLE MOVIMENTACAO PESSOAL
A Partir de: 16/06/2021 Até12/12/2021

Processo N.:

Nome: (233102/1) SIRLEIDE GOMES DOS SANTOS
Cargo/Função: (9249) AGENTE DE SEGURANÇA SOCIOEDUCATIVO
Un. Adm: (172065) UNID.ESPEC.CONTROLE MOVIMENTACAO PESSOAL
A Partir de: 13/07/2021 Até08/01/2022

PUBLICADA, REGISTRADA, CUMPRÁ-SE.
Cuiabá-MT, 30 de Julho de 2021.
Alexandre Bustamante dos Santos
Secretário de Estado de Segurança Pública

BOLETIM DE PESSOAL/SESP/00982/2021 DE:
02/08/2021

O Secretário de Estado de Segurança Pública no uso de suas atribuições que lhes são conferidas por lei,

Resolve: DEFERIR
Evento: LICENCA PREMIO - GOZO

Processo N.:

Nome: (108941/1) ANTONIO PEREIRA DA SILVA
Cargo/Função: (8907) SOLDADO
Quinquênio de Referência: 07/07/2003 Ate 06/07/2008
A Partir de: 23/02/2011 Até24/03/2011

Processo N.:

Nome: (108941/1) ANTONIO PEREIRA DA SILVA
Cargo/Função: (2224) TERCEIRO SARGENTO
Quinquênio de Referência: 07/07/2003 Ate 06/07/2008
A Partir de: 01/09/2013 Até30/09/2013

PUBLICADA, REGISTRADA, CUMPRÁ-SE.
Cuiabá-MT, 30 de Julho de 2021.
Alexandre Bustamante dos Santos
Secretário de Estado de Segurança Pública

BOLETIM DE PESSOAL/SESP/00983/2021 DE:
02/08/2021

O Secretário de Estado de Segurança Pública no uso de suas atribuições que lhes são conferidas por lei,

Resolve: RETIFICAR
Evento: LICENCA PREMIO - GOZO

Processo N.:

Nome: (120447/1) LAURA VICUNNA FREITAS PEREIRA NUNES
Cargo/Função: (10290) AGENTE SISTEMA PENITENC LC 423
Quinquênio de Referência: 28/01/2010 Ate 27/01/2015
A Partir de: 12/06/2021 Até11/07/2021

Processo N.:

Nome: (41118/1) SEBASTIAO ELSON PEREIRA
Cargo/Função: (10282) ASSIST.SIST.PENITENCIARIO

Quinquênio de Referência: 13/10/1980 Ate 12/10/1985
A Partir de: 04/07/2022 Até02/08/2022

Processo N.:

Nome: (41118/1) SEBASTIAO ELSON PEREIRA
Cargo/Função: (10282) ASSIST.SIST.PENITENCIARIO
Quinquênio de Referência: 13/10/2010 Ate 12/10/2015
A Partir de: 02/09/2022 Até01/10/2022

Processo N.:

Nome: (41118/1) SEBASTIAO ELSON PEREIRA
Cargo/Função: (10282) ASSIST.SIST.PENITENCIARIO
Quinquênio de Referência: 13/10/2010 Ate 12/10/2015
A Partir de: 03/08/2022 Até01/09/2022

PUBLICADA, REGISTRADA, CUMpra-SE.
Cuiabá-MT, 30 de Julho de 2021.
Alexandre Bustamante dos Santos
Secretário de Estado de Segurança Pública

P.JC

POLÍCIA JUDICIÁRIA CIVIL

PORTARIA/PJC/00104/2021
02/08/2021

DE:

O Delegado Geral da Polícia Judiciária Civil no uso de suas atribuições que lhes são conferidas por lei,

Resolve: DESIGNAR

Evento: DESIGNAÇÃO EM SUBSTITUIÇÃO CARGO EM COMISSÃO/FUNÇÃO

Processo N.: 320576/2021

Nome: (92177/1) DIVINA APARECIDA VIEIRA MARTINS DA SILVA
A Partir de: 05/07/2021 Até19/07/2021
Cargo/Função: (11606) DGA-6 SERVIDOR
Substituído: (136185/1) THIAGO GARCIA DAMASCENO
Un. Adm: (134058) DELEGACIA REGIONAL DE RONDONOPOLIS

Processo N.: 320585/2021

Nome: (108334/1) EDMAR FARIA FILHO
A Partir de: 23/06/2021 Até22/07/2021
Cargo/Função: (11606) DGA-6 SERVIDOR
Substituído: (95672/1) ALEXANDRE MORAIS FRANCO
Un. Adm: (134597) DELEGACIA REG. DE TANGARA DA SERRA

PUBLICADA, REGISTRADA, CUMpra-SE.
Cuiabá-MT, 30 de Julho de 2021.
Mario Dermeval Aravechia de Resende
Delegado Geral da Polícia Judiciária Civil

PORTARIA/PJC/00105/2021
02/08/2021

DE:

O Delegado Geral da Polícia Judiciária Civil no uso de suas atribuições que lhes são conferidas por lei,

Resolve: APLICAR

Evento: SUSPENSÃO DA POLÍCIA JUDICIÁRIA CIVIL

Processo N.: 330555/2021

Nome: (268263/1) WALSON LEAL MARINHO DOS SANTOS
Cargo/Função: (9175) INVESTIGADOR DE POLÍCIA/LC344/407
Un. Adm: (134465) DELEGACIA DE POLÍCIA DE MARCELÂNDIA
A Partir de: 21/07/2021 Até23/07/2021

PUBLICADA, REGISTRADA, CUMpra-SE.
Cuiabá-MT, 30 de Julho de 2021.
Mario Dermeval Aravechia de Resende
Delegado Geral da Polícia Judiciária Civil

PORTARIA/PJC/00106/2021

DE: 02/08/2021

O Delegado Geral da Polícia Judiciária Civil no uso de suas atribuições que lhes são conferidas por lei,

Resolve: AFASTAR

Evento: AFAST. POR MOTIVO DE PRISÃO FLAGRANTE OU PREVENTIVA COM ONUS

Processo N.: 330578/2021

Nome: (234449/1) JEFFERSON LEMES VENDRAMINI
Cargo/Função: (9200) ESCRIVÃO DE POLÍCIA/LC318/407
Un. Adm: (131865) CORREG.-GERAL DA POLÍCIA JUDICIÁRIA CIVIL
A Partir de: 20/07/2021 Até20/07/2021

PUBLICADA, REGISTRADA, CUMpra-SE.
Cuiabá-MT, 30 de Julho de 2021.
Mario Dermeval Aravechia de Resende
Delegado Geral da Polícia Judiciária Civil

BOLETIM DE PESSOAL/PJC/00499/2021

DE: 02/08/2021

O Delegado Geral da Polícia Judiciária Civil no uso de suas atribuições que lhes são conferidas por lei,

Resolve: REMOVER

Evento: REMOÇÃO

Processo N.: 800

Nome: (136268/1) ADAUTO TAKIUCHI
Cargo/Função: (9175) INVESTIGADOR DE POLÍCIA/LC344/407
Para Un. Adm: (212849) 1ª DELEGACIA DE POLÍCIA DE VARZEA GRANDE
A Partir de: 22/01/2021

Processo N.: 800

Nome: (259621/1) ADAUTO ZANATA
Cargo/Função: (9200) ESCRIVÃO DE POLÍCIA/LC318/407
Para Un. Adm: (212938) 1ª DELEGACIA DE POLÍCIA DE BARRA DO GARCAS
A Partir de: 27/01/2021

Processo N.: 800

Nome: (86938/12) ADEMAR DE MORAIS BERTOLINO
Cargo/Função: (9175) INVESTIGADOR DE POLÍCIA/LC344/407
Para Un. Adm: (213063) 1ª DELEGACIA DE POLÍCIA DE RONDONOPOLIS
A Partir de: 22/01/2021

Processo N.: 800

Nome: (49338/4) ADEMIR DIAS DE MATOS
Cargo/Função: (9175) INVESTIGADOR DE POLÍCIA/LC344/407
Para Un. Adm: (213063) 1ª DELEGACIA DE POLÍCIA DE RONDONOPOLIS
A Partir de: 22/01/2021

Processo N.: 800

Nome: (234450/1) ADOLFO RESENDE CARVALHO
Cargo/Função: (9200) ESCRIVÃO DE POLÍCIA/LC318/407
Para Un. Adm: (212792) 2ª DELEGACIA DE POLÍCIA DE CUIABA
A Partir de: 22/01/2021

Processo N.: 800

Nome: (107943/1) ALECIANE HAUER SOUZA ESPIRITO SANTO
Cargo/Função: (9200) ESCRIVÃO DE POLÍCIA/LC318/407
Para Un. Adm: (212792) 2ª DELEGACIA DE POLÍCIA DE CUIABA
A Partir de: 22/01/2021

Processo N.: 800

Nome: (114998/8) ALECSAND MOREIRA DA SILVA
Cargo/Função: (9175) INVESTIGADOR DE POLÍCIA/LC344/407
Para Un. Adm: (212849) 1ª DELEGACIA DE POLÍCIA DE VARZEA GRANDE
A Partir de: 22/01/2021

Processo N.: 800

Nome: (259685/1) ALEX MATOS DE OLIVEIRA
Cargo/Função: (9175) INVESTIGADOR DE POLÍCIA/LC344/407
Para Un. Adm: (212865) 2ª DELEGACIA DE POLÍCIA DE VARZEA GRANDE
A Partir de: 27/01/2021

Processo N.: 800

Nome: (259601/1) ALEXANDRE LOURENCO DOS SANTOS
Cargo/Função: (9175) INVESTIGADOR DE POLÍCIA/LC344/407
Para Un. Adm: (212849) 1ª DELEGACIA DE POLÍCIA DE VARZEA GRANDE
A Partir de: 27/01/2021

Processo N.: 800

Nome: (136108/1) ALGACIR ROMEU BRISOLA
Cargo/Função: (2348) DELEGADO DE POLÍCIA
Para Un. Adm: (212865) 2ª DELEGACIA DE POLÍCIA DE VARZEA GRANDE
A Partir de: 22/01/2021

Processo N.: 800

Nome: (24895/1) ALTENY LUCIO BOTELHO
Cargo/Função: (9175) INVESTIGADOR DE POLÍCIA/LC344/407
Para Un. Adm: (212849) 1ª DELEGACIA DE POLÍCIA DE VARZEA GRANDE
A Partir de: 22/01/2021

Processo N.: 800

Nome: (259609/1) AMARILDO FERNANDES
Cargo/Função: (9175) INVESTIGADOR DE POLÍCIA/LC344/407
Para Un. Adm: (212954) 2ª DELEGACIA DE POLÍCIA DO BARRA DO GARCAS
A Partir de: 27/01/2021

Processo N.: 800

Nome: (124890/2) ANA LUCIA FIRMINO DE SOUZA
Cargo/Função: (9175) INVESTIGADOR DE POLÍCIA/LC344/407
Para Un. Adm: (212938) 1ª DELEGACIA DE POLÍCIA DE BARRA DO GARCAS
A Partir de: 22/01/2021

Processo N.: 800

Nome: (97452/1) ANDERSON ROBERTO RICAS SILVA
Cargo/Função: (9175) INVESTIGADOR DE POLÍCIA/LC344/407
Para Un. Adm: (212792) 2ª DELEGACIA DE POLÍCIA DE CUIABA
A Partir de: 22/01/2021

Processo N.: 800

Nome: (101684/1) ANDES DE MELO FARIA
Cargo/Função: (9175) INVESTIGADOR DE POLÍCIA/LC344/407
Para Un. Adm: (212865) 2ª DELEGACIA DE POLÍCIA DE VARZEA GRANDE
A Partir de: 22/01/2021

Processo N.: 800

Nome: (136273/1) ANDRE BRESSAN VIEIRA
Cargo/Função: (9175) INVESTIGADOR DE POLÍCIA/LC344/407
Para Un. Adm: (212938) 1ª DELEGACIA DE POLÍCIA DE BARRA DO GARCAS
A Partir de: 22/01/2021

Processo N.: 800

Nome: (95781/1) ANTONIO JOAQUIM PORTILHO DE JESUS
Cargo/Função: (9175) INVESTIGADOR DE POLÍCIA/LC344/407
Para Un. Adm: (212954) 2ª DELEGACIA DE POLÍCIA DO BARRA DO GARCAS
A Partir de: 22/01/2021

Processo N.: 800

Nome: (259599/1) ANTONIO RODRIGUES BORGES
Cargo/Função: (9175) INVESTIGADOR DE POLÍCIA/LC344/407
Para Un. Adm: (212938) 1ª DELEGACIA DE POLÍCIA DE BARRA DO GARCAS
A Partir de: 27/01/2021

Processo N.: 800
 Nome: (97508/1) APARECIDO FLORES DE SOUZA
 Cargo/Função: (9175) INVESTIGADOR DE POLICIA/LC344/407
 Para Un. Adm: (213063) 1ª DELEGACIA DE POLICIA DE RONDONOPOLIS
 A Partir de: 22/01/2021

Processo N.: 800
 Nome: (234452/1) BEATRIZ ALFARO COSTA
 Cargo/Função: (9200) ESCRIVAO DE POLICIA/LC318/407
 Para Un. Adm: (212849) 1ª DELEGACIA DE POLICIA DE VARZEA GRANDE
 A Partir de: 22/01/2021

Processo N.: 800
 Nome: (259626/1) BRUNO RAFAEL DE FREITAS
 Cargo/Função: (9175) INVESTIGADOR DE POLICIA/LC344/407
 Para Un. Adm: (212849) 1ª DELEGACIA DE POLICIA DE VARZEA GRANDE
 A Partir de: 27/01/2021

Processo N.: 800
 Nome: (112191/3) CACIO ROBERTO ALVES DOS SANTOS
 Cargo/Função: (9175) INVESTIGADOR DE POLICIA/LC344/407
 Para Un. Adm: (212938) 1ª DELEGACIA DE POLICIA DE BARRA DO GARCAS
 A Partir de: 22/01/2021

Processo N.: 800
 Nome: (28754/1) CARLOS AUGUSTO PINTO RAMALHO DOS SANTOS
 Cargo/Função: (9200) ESCRIVAO DE POLICIA/LC318/407
 Para Un. Adm: (212865) 2ª DELEGACIA DE POLICIA DE VARZEA GRANDE
 A Partir de: 22/01/2021

Processo N.: 800
 Nome: (136298/1) CHRISTIANE PATRICIA DE AMORIM FERRAZ RIBEIRO
 Cargo/Função: (9175) INVESTIGADOR DE POLICIA/LC344/407
 Para Un. Adm: (212881) 3ª DELEGACIA DE POLICIA DE VARZEA GRANDE
 A Partir de: 22/01/2021

Processo N.: 800
 Nome: (97548/1) CLAUDINEI DE SOUZA LOPES
 Cargo/Função: (2348) DELEGADO DE POLICIA
 Para Un. Adm: (213063) 1ª DELEGACIA DE POLICIA DE RONDONOPOLIS
 A Partir de: 22/01/2021

Processo N.:
 Nome: (92942/3) CLAUDINOR MESSIAS RODRIGUES
 Cargo/Função: (9175) INVESTIGADOR DE POLICIA/LC344/407
 Para Un. Adm: (213080) 2ª DELEGACIA DE POLICIA DE RONDONOPOLIS
 A Partir de: 22/01/2021

Processo N.: 800
 Nome: (97486/1) CLAUDINOR TEIXEIRA DOS SANTOS
 Cargo/Função: (9200) ESCRIVAO DE POLICIA/LC318/407
 Para Un. Adm: (212865) 2ª DELEGACIA DE POLICIA DE VARZEA GRANDE
 A Partir de: 22/01/2021

Processo N.: 800
 Nome: (78890/5) CLEONICE DE REZENDE BORGES VILAS BOAS
 Cargo/Função: (9175) INVESTIGADOR DE POLICIA/LC344/407
 Para Un. Adm: (212938) 1ª DELEGACIA DE POLICIA DE BARRA DO GARCAS
 A Partir de: 22/01/2021

Processo N.: 800
 Nome: (98430/2) DANIEL DE ANDRADE PANHAN
 Cargo/Função: (9175) INVESTIGADOR DE POLICIA/LC344/407
 Para Un. Adm: (212849) 1ª DELEGACIA DE POLICIA DE VARZEA GRANDE
 A Partir de: 22/01/2021

Processo N.: 800
 Nome: (136603/1) DANIEL LEMOS VALENTE
 Cargo/Função: (2348) DELEGADO DE POLICIA
 Para Un. Adm: (212881) 3ª DELEGACIA DE POLICIA DE VARZEA GRANDE
 A Partir de: 22/01/2021

Processo N.: 800
 Nome: (136140/1) DANIEL ROZAO VENDRAMEL
 Cargo/Função: (2348) DELEGADO DE POLICIA
 Para Un. Adm: (213063) 1ª DELEGACIA DE POLICIA DE RONDONOPOLIS
 A Partir de: 22/01/2021

Processo N.: 800
 Nome: (108250/1) DANY ELSON PEREIRA DE MORAES
 Cargo/Função: (9175) INVESTIGADOR DE POLICIA/LC344/407
 Para Un. Adm: (212881) 3ª DELEGACIA DE POLICIA DE VARZEA GRANDE
 A Partir de: 22/01/2021

Processo N.: 800
 Nome: (136297/1) DARIO DE LIMA SANTOS
 Cargo/Função: (9175) INVESTIGADOR DE POLICIA/LC344/407
 Para Un. Adm: (212938) 1ª DELEGACIA DE POLICIA DE BARRA DO GARCAS
 A Partir de: 22/01/2021

Processo N.: 800
 Nome: (136109/1) DEBORA DOS SANTOS MANCIOLLI DEMELAS
 Cargo/Função: (9200) ESCRIVAO DE POLICIA/LC318/407
 Para Un. Adm: (212938) 1ª DELEGACIA DE POLICIA DE BARRA DO GARCAS
 A Partir de: 22/01/2021

Processo N.: 800
 Nome: (97457/1) DEJALME SANTOS DE FIGUEIREDO
 Cargo/Função: (9175) INVESTIGADOR DE POLICIA/LC344/407
 Para Un. Adm: (212865) 2ª DELEGACIA DE POLICIA DE VARZEA GRANDE
 A Partir de: 22/01/2021

Processo N.: 800
 Nome: (136299/1) DENIEIRE FERMINO NUNES
 Cargo/Função: (9175) INVESTIGADOR DE POLICIA/LC344/407
 Para Un. Adm: (212792) 2ª DELEGACIA DE POLICIA DE CUIABA

A Partir de: 22/01/2021

Processo N.: 800
 Nome: (98497/2) DEOCLECIANO LIMA DE SOUSA
 Cargo/Função: (9175) INVESTIGADOR DE POLICIA/LC344/407
 Para Un. Adm: (212938) 1ª DELEGACIA DE POLICIA DE BARRA DO GARCAS
 A Partir de: 22/01/2021

Processo N.: 800
 Nome: (97488/1) EDEMIRSON SANTIAGO SILVA CAMPOS
 Cargo/Função: (9175) INVESTIGADOR DE POLICIA/LC344/407
 Para Un. Adm: (212865) 2ª DELEGACIA DE POLICIA DE VARZEA GRANDE
 A Partir de: 22/01/2021

Processo N.: 800
 Nome: (97602/1) EDENILSON MARTINS PIRES
 Cargo/Função: (9175) INVESTIGADOR DE POLICIA/LC344/407
 Para Un. Adm: (212849) 1ª DELEGACIA DE POLICIA DE VARZEA GRANDE
 A Partir de: 22/01/2021

Processo N.: 800
 Nome: (136125/1) EDER CLAY DE SANTANA LEAL
 Cargo/Função: (2348) DELEGADO DE POLICIA
 Para Un. Adm: (212865) 2ª DELEGACIA DE POLICIA DE VARZEA GRANDE
 A Partir de: 22/01/2021

Processo N.: 800
 Nome: (67038/5) EDHERSON AUGUSTO WEBER TAVERA
 Cargo/Função: (9175) INVESTIGADOR DE POLICIA/LC344/407
 Para Un. Adm: (212881) 3ª DELEGACIA DE POLICIA DE VARZEA GRANDE
 A Partir de: 22/01/2021

Processo N.: 800
 Nome: (38578/2) EDILSON TAPAJOS DE LIMA
 Cargo/Função: (9175) INVESTIGADOR DE POLICIA/LC344/407
 Para Un. Adm: (212865) 2ª DELEGACIA DE POLICIA DE VARZEA GRANDE
 A Partir de: 22/01/2021

Processo N.:
 Nome: (97510/1) EDINALDO JESUS DO NASCIMENTO
 Cargo/Função: (9175) INVESTIGADOR DE POLICIA/LC344/407
 Para Un. Adm: (213080) 2ª DELEGACIA DE POLICIA DE RONDONOPOLIS
 A Partir de: 22/01/2021

Processo N.: 800
 Nome: (114685/3) EDMO MARIANO FERREIRA
 Cargo/Função: (9200) ESCRIVAO DE POLICIA/LC318/407
 Para Un. Adm: (212865) 2ª DELEGACIA DE POLICIA DE VARZEA GRANDE
 A Partir de: 22/01/2021

Processo N.: 800
 Nome: (97463/1) EDSON ROBERTO SOARES DOS SANTOS
 Cargo/Função: (9175) INVESTIGADOR DE POLICIA/LC344/407
 Para Un. Adm: (212849) 1ª DELEGACIA DE POLICIA DE VARZEA GRANDE
 A Partir de: 22/01/2021

Processo N.: 800
 Nome: (97061/2) ELADIO CRISOSTOMO DE OLIVEIRA
 Cargo/Função: (9175) INVESTIGADOR DE POLICIA/LC344/407
 Para Un. Adm: (212938) 1ª DELEGACIA DE POLICIA DE BARRA DO GARCAS
 A Partir de: 22/01/2021

Processo N.: 800
 Nome: (132934/6) ELERSON MENDES DA CUNHA
 Cargo/Função: (9200) ESCRIVAO DE POLICIA/LC318/407
 Para Un. Adm: (212792) 2ª DELEGACIA DE POLICIA DE CUIABA
 A Partir de: 22/01/2021

Processo N.: 800
 Nome: (97499/1) ELIETHE EGIDIA DA SILVA
 Cargo/Função: (9200) ESCRIVAO DE POLICIA/LC318/407
 Para Un. Adm: (212792) 2ª DELEGACIA DE POLICIA DE CUIABA
 A Partir de: 22/01/2021

Processo N.: 800
 Nome: (259767/1) ELLYANE MARTINS TRINDADE
 Cargo/Função: (9175) INVESTIGADOR DE POLICIA/LC344/407
 Para Un. Adm: (212938) 1ª DELEGACIA DE POLICIA DE BARRA DO GARCAS
 A Partir de: 27/01/2021

Processo N.: 800
 Nome: (101690/1) EMERSON GONCALVES DA COSTA
 Cargo/Função: (9175) INVESTIGADOR DE POLICIA/LC344/407
 Para Un. Adm: (212849) 1ª DELEGACIA DE POLICIA DE VARZEA GRANDE
 A Partir de: 22/01/2021

Processo N.: 800
 Nome: (107956/1) EMERSON SILVA TOCANTINS
 Cargo/Função: (9200) ESCRIVAO DE POLICIA/LC318/407
 Para Un. Adm: (212792) 2ª DELEGACIA DE POLICIA DE CUIABA
 A Partir de: 22/01/2021

Processo N.: 800
 Nome: (57898/5) ENEAS MENEZES FONTOURA
 Cargo/Função: (9175) INVESTIGADOR DE POLICIA/LC344/407
 Para Un. Adm: (213063) 1ª DELEGACIA DE POLICIA DE RONDONOPOLIS
 A Partir de: 22/01/2021

Processo N.: 800
 Nome: (136227/1) EVANIL FIALHO GOMES DA SILVA
 Cargo/Função: (9200) ESCRIVAO DE POLICIA/LC318/407
 Para Un. Adm: (212792) 2ª DELEGACIA DE POLICIA DE CUIABA
 A Partir de: 22/01/2021

Processo N.: 800
 Nome: (120458/2) EWELTON TROVISCO MESQUITA

Cargo/Função: (9200) ESCRIVAO DE POLICIA/LC318/407
Para Un. Adm: (212865) 2ª DELEGACIA DE POLICIA DE VARZEA GRANDE
A Partir de: 22/01/2021

Processo N.: 800
Nome: (40712/2) EZIO PEREIRA DE SOUZA
Cargo/Função: (9175) INVESTIGADOR DE POLICIA/LC344/407
Para Un. Adm: (213063) 1ª DELEGACIA DE POLICIA DE RONDONOPOLIS
A Partir de: 22/01/2021

Processo N.: 800
Nome: (203521/1) FABIO LEITE DA SILVA
Cargo/Função: (9175) INVESTIGADOR DE POLICIA/LC344/407
Para Un. Adm: (212881) 3ª DELEGACIA DE POLICIA DE VARZEA GRANDE
A Partir de: 22/01/2021

Processo N.: 800
Nome: (98468/2) FABIO MELQUIZEDEQUE DE SOUZA
Cargo/Função: (9175) INVESTIGADOR DE POLICIA/LC344/407
Para Un. Adm: (212792) 2ª DELEGACIA DE POLICIA DE CUIABA
A Partir de: 22/01/2021

Processo N.: 800
Nome: (136113/1) FABIO ROGERIO MENEGHETE
Cargo/Função: (9200) ESCRIVAO DE POLICIA/LC318/407
Para Un. Adm: (213063) 1ª DELEGACIA DE POLICIA DE RONDONOPOLIS
A Partir de: 22/01/2021

Processo N.:
Nome: (228115/24) FERNANDA DA SILVA ALVES
Cargo/Função: (9175) INVESTIGADOR DE POLICIA/LC344/407
Para Un. Adm: (213080) 2ª DELEGACIA DE POLICIA DE RONDONOPOLIS
A Partir de: 28/02/2021

Processo N.: 800
Nome: (69674/11) FERNANDO CAVALCANTE FARIAS
Cargo/Função: (9175) INVESTIGADOR DE POLICIA/LC344/407
Para Un. Adm: (212938) 1ª DELEGACIA DE POLICIA DE BARRA DO GARCAS
A Partir de: 22/01/2021

Processo N.: 800
Nome: (268107/1) FLAVIA MAYARA CAMPOS RESENDE
Cargo/Função: (9175) INVESTIGADOR DE POLICIA/LC344/407
Para Un. Adm: (212849) 1ª DELEGACIA DE POLICIA DE VARZEA GRANDE
A Partir de: 22/01/2021

Processo N.: 800
Nome: (203542/1) FRANCISCO DE ASSIS MACHADO E SILVA
Cargo/Função: (9175) INVESTIGADOR DE POLICIA/LC344/407
Para Un. Adm: (212849) 1ª DELEGACIA DE POLICIA DE VARZEA GRANDE
A Partir de: 22/01/2021

Processo N.: 800
Nome: (259704/1) FREDERICO EDUARDO DE OLIVEIRA GRUSZCZYNSKI
Cargo/Função: (9175) INVESTIGADOR DE POLICIA/LC344/407
Para Un. Adm: (212792) 2ª DELEGACIA DE POLICIA DE CUIABA
A Partir de: 22/01/2021

Processo N.: 800
Nome: (15895/1) GENTIL GUIMARAES
Cargo/Função: (9175) INVESTIGADOR DE POLICIA/LC344/407
Para Un. Adm: (212865) 2ª DELEGACIA DE POLICIA DE VARZEA GRANDE
A Partir de: 22/01/2021

Processo N.: 800
Nome: (107655/1) GERSON VINICIUS PEREIRA
Cargo/Função: (2348) DELEGADO DE POLICIA
Para Un. Adm: (212849) 1ª DELEGACIA DE POLICIA DE VARZEA GRANDE
A Partir de: 22/01/2021

Processo N.: 800
Nome: (108209/1) GILBERTO DOS SANTOS
Cargo/Função: (9175) INVESTIGADOR DE POLICIA/LC344/407
Para Un. Adm: (212954) 2ª DELEGACIA DE POLICIA DO BARRA DO GARCAS
A Partir de: 22/01/2021

Processo N.: 800
Nome: (92152/1) GILMAR FERREIRA DA SILVA
Cargo/Função: (9175) INVESTIGADOR DE POLICIA/LC344/407
Para Un. Adm: (212849) 1ª DELEGACIA DE POLICIA DE VARZEA GRANDE
A Partir de: 22/01/2021

Processo N.: 800
Nome: (203644/1) GILNEI ZANELLA NOVACHINSKI
Cargo/Função: (9175) INVESTIGADOR DE POLICIA/LC344/407
Para Un. Adm: (213063) 1ª DELEGACIA DE POLICIA DE RONDONOPOLIS
A Partir de: 22/01/2021

Processo N.: 800
Nome: (97498/1) GILVAN GOMES SUDRE
Cargo/Função: (9175) INVESTIGADOR DE POLICIA/LC344/407
Para Un. Adm: (212938) 1ª DELEGACIA DE POLICIA DE BARRA DO GARCAS
A Partir de: 22/01/2021

Processo N.: 800
Nome: (65727/8) GILVAN OLIVEIRA SILVA
Cargo/Função: (9200) ESCRIVAO DE POLICIA/LC318/407
Para Un. Adm: (212938) 1ª DELEGACIA DE POLICIA DE BARRA DO GARCAS
A Partir de: 22/01/2021

Processo N.: 800
Nome: (108247/1) GIOVANA PEDRO MAPELLI BUCCO
Cargo/Função: (9175) INVESTIGADOR DE POLICIA/LC344/407
Para Un. Adm: (212881) 3ª DELEGACIA DE POLICIA DE VARZEA GRANDE
A Partir de: 22/01/2021

Processo N.: 800
Nome: (268009/1) GISELLE ROSSA KAWAHARA
Cargo/Função: (9175) INVESTIGADOR DE POLICIA/LC344/407
Para Un. Adm: (212792) 2ª DELEGACIA DE POLICIA DE CUIABA
A Partir de: 22/01/2021

Processo N.: 800
Nome: (259749/1) GUTEMBERG DUQUES DOS SANTOS
Cargo/Função: (9175) INVESTIGADOR DE POLICIA/LC344/407
Para Un. Adm: (212938) 1ª DELEGACIA DE POLICIA DE BARRA DO GARCAS
A Partir de: 27/01/2021

Processo N.: 800
Nome: (115305/2) HELDER LUIS NASCIMENTO RODRIGUES
Cargo/Função: (9175) INVESTIGADOR DE POLICIA/LC344/407
Para Un. Adm: (212792) 2ª DELEGACIA DE POLICIA DE CUIABA
A Partir de: 22/01/2021

Processo N.: 800
Nome: (234253/1) HUMBERTO CAMPOS PEREIRA
Cargo/Função: (9200) ESCRIVAO DE POLICIA/LC318/407
Para Un. Adm: (212792) 2ª DELEGACIA DE POLICIA DE CUIABA
A Partir de: 22/01/2021

Processo N.: 800
Nome: (203578/1) HUMBERTO SANTALUCIA NETO
Cargo/Função: (9175) INVESTIGADOR DE POLICIA/LC344/407
Para Un. Adm: (212792) 2ª DELEGACIA DE POLICIA DE CUIABA
A Partir de: 22/01/2021

Processo N.: 800
Nome: (95961/1) ISMENIA VANESSA DE ASSIS SILVA
Cargo/Função: (9200) ESCRIVAO DE POLICIA/LC318/407
Para Un. Adm: (212938) 1ª DELEGACIA DE POLICIA DE BARRA DO GARCAS
A Partir de: 22/01/2021

Processo N.: 800
Nome: (53657/10) ITAMAR ALVES FARIAS
Cargo/Função: (9200) ESCRIVAO DE POLICIA/LC318/407
Para Un. Adm: (212938) 1ª DELEGACIA DE POLICIA DE BARRA DO GARCAS
A Partir de: 22/01/2021

Processo N.: 800
Nome: (101675/1) IVAR POLESSO
Cargo/Função: (2348) DELEGADO DE POLICIA
Para Un. Adm: (212865) 2ª DELEGACIA DE POLICIA DE VARZEA GRANDE
A Partir de: 22/01/2021

Processo N.: 800
Nome: (95814/1) IVONE DE SOUSA LIMA
Cargo/Função: (9175) INVESTIGADOR DE POLICIA/LC344/407
Para Un. Adm: (212938) 1ª DELEGACIA DE POLICIA DE BARRA DO GARCAS
A Partir de: 22/01/2021

Processo N.: 800
Nome: (72757/2) JAIRO CESAR DE OLIVEIRA SANCHES
Cargo/Função: (9175) INVESTIGADOR DE POLICIA/LC344/407
Para Un. Adm: (213063) 1ª DELEGACIA DE POLICIA DE RONDONOPOLIS
A Partir de: 22/01/2021

Processo N.: 800
Nome: (108243/1) JAIRO DE SOUSA FERREIRA
Cargo/Função: (9175) INVESTIGADOR DE POLICIA/LC344/407
Para Un. Adm: (212938) 1ª DELEGACIA DE POLICIA DE BARRA DO GARCAS
A Partir de: 22/01/2021

Processo N.: 800
Nome: (234334/1) JANDDERSON XAVIER FERREIRA DOS REIS
Cargo/Função: (9175) INVESTIGADOR DE POLICIA/LC344/407
Para Un. Adm: (212865) 2ª DELEGACIA DE POLICIA DE VARZEA GRANDE
A Partir de: 22/01/2021

Processo N.: 800
Nome: (95878/1) JANUARIO PINTO
Cargo/Função: (9200) ESCRIVAO DE POLICIA/LC318/407
Para Un. Adm: (213063) 1ª DELEGACIA DE POLICIA DE RONDONOPOLIS
A Partir de: 22/01/2021

Processo N.: 800
Nome: (268081/1) JEFERSON MARTINS
Cargo/Função: (9200) ESCRIVAO DE POLICIA/LC318/407
Para Un. Adm: (212865) 2ª DELEGACIA DE POLICIA DE VARZEA GRANDE
A Partir de: 22/01/2021

Processo N.: 800
Nome: (259774/1) JERONIMO DE VARGAS MUNIZ
Cargo/Função: (9200) ESCRIVAO DE POLICIA/LC318/407
Para Un. Adm: (212865) 2ª DELEGACIA DE POLICIA DE VARZEA GRANDE
A Partir de: 22/01/2021

Processo N.: 800
Nome: (97325/1) JESSE PAZ GONCALVES
Cargo/Função: (9175) INVESTIGADOR DE POLICIA/LC344/407
Para Un. Adm: (212865) 2ª DELEGACIA DE POLICIA DE VARZEA GRANDE
A Partir de: 22/01/2021

Processo N.: 800
Nome: (79485/2) JOAO BATISTA DA SILVA
Cargo/Função: (9175) INVESTIGADOR DE POLICIA/LC344/407
Para Un. Adm: (212881) 3ª DELEGACIA DE POLICIA DE VARZEA GRANDE
A Partir de: 22/01/2021

Processo N.: 800
Nome: (108246/1) JOAO BOSCO DA SILVA
Cargo/Função: (9175) INVESTIGADOR DE POLICIA/LC344/407
Para Un. Adm: (212792) 2ª DELEGACIA DE POLICIA DE CUIABA

A Partir de: 22/01/2021

Processo N.: 800
 Nome: (97507/1) JOAO DE JESUS MENDES FERREIRA
 Cargo/Função: (9175) INVESTIGADOR DE POLICIA/LC344/407
 Para Un. Adm: (212938) 1ª DELEGACIA DE POLICIA DE BARRA DO GARCAS
 A Partir de: 22/01/2021

Processo N.: 800
 Nome: (131446/6) JOECIL RODRIGUES DE OLIVEIRA
 Cargo/Função: (9200) ESCRIVAO DE POLICIA/LC318/407
 Para Un. Adm: (212792) 2ª DELEGACIA DE POLICIA DE CUIABA
 A Partir de: 22/01/2021

Processo N.: 800
 Nome: (97393/1) JONY GONCALO MARTINS
 Cargo/Função: (9175) INVESTIGADOR DE POLICIA/LC344/407
 Para Un. Adm: (212792) 2ª DELEGACIA DE POLICIA DE CUIABA
 A Partir de: 22/01/2021

Processo N.: 800
 Nome: (108228/1) JORGE SARAVI BARBOSA
 Cargo/Função: (9175) INVESTIGADOR DE POLICIA/LC344/407
 Para Un. Adm: (212865) 2ª DELEGACIA DE POLICIA DE VARZEA GRANDE
 A Partir de: 22/01/2021

Processo N.: 800
 Nome: (97394/1) JOSE CARMINDO DE MORAIS
 Cargo/Função: (9175) INVESTIGADOR DE POLICIA/LC344/407
 Para Un. Adm: (212865) 2ª DELEGACIA DE POLICIA DE VARZEA GRANDE
 A Partir de: 22/01/2021

Processo N.: 800
 Nome: (95820/1) JOSE NETO DA ROCHA RODRIGUES
 Cargo/Função: (9175) INVESTIGADOR DE POLICIA/LC344/407
 Para Un. Adm: (212938) 1ª DELEGACIA DE POLICIA DE BARRA DO GARCAS
 A Partir de: 22/01/2021

Processo N.: 800
 Nome: (71492/12) JOSUE DA SILVA FERNANDES
 Cargo/Função: (9175) INVESTIGADOR DE POLICIA/LC344/407
 Para Un. Adm: (212865) 2ª DELEGACIA DE POLICIA DE VARZEA GRANDE
 A Partir de: 22/01/2021

Processo N.: 800
 Nome: (219135/2) JOSUE RUBIA VIANA RODRIGUES
 Cargo/Função: (9175) INVESTIGADOR DE POLICIA/LC344/407
 Para Un. Adm: (212865) 2ª DELEGACIA DE POLICIA DE VARZEA GRANDE
 A Partir de: 22/01/2021

Processo N.: 800
 Nome: (268045/1) JUCELIA LEMES DE ALMEIDA
 Cargo/Função: (9175) INVESTIGADOR DE POLICIA/LC344/407
 Para Un. Adm: (212792) 2ª DELEGACIA DE POLICIA DE CUIABA
 A Partir de: 22/01/2021

Processo N.: 800
 Nome: (48394/2) JUCINEI ARCANJO DE LARA
 Cargo/Função: (9175) INVESTIGADOR DE POLICIA/LC344/407
 Para Un. Adm: (212881) 3ª DELEGACIA DE POLICIA DE VARZEA GRANDE
 A Partir de: 22/01/2021

Processo N.: 800
 Nome: (136629/1) JULIANA SILVA DOS SANTOS ZANCANARO
 Cargo/Função: (9200) ESCRIVAO DE POLICIA/LC318/407
 Para Un. Adm: (212881) 3ª DELEGACIA DE POLICIA DE VARZEA GRANDE
 A Partir de: 22/01/2021

Processo N.: 800
 Nome: (97416/1) JUNIOR SILVA DE ANUNCIACAO
 Cargo/Função: (9175) INVESTIGADOR DE POLICIA/LC344/407
 Para Un. Adm: (212792) 2ª DELEGACIA DE POLICIA DE CUIABA
 A Partir de: 22/01/2021

Processo N.:
 Nome: (259772/1) KETELLEN MAYARA SANTOS
 Cargo/Função: (9175) INVESTIGADOR DE POLICIA/LC344/407
 Para Un. Adm: (213063) 1ª DELEGACIA DE POLICIA DE RONDONOPOLIS
 A Partir de: 22/01/2021

Processo N.:
 Nome: (259804/1) KLENER CORREA COUTRIN
 Cargo/Função: (9175) INVESTIGADOR DE POLICIA/LC344/407
 Para Un. Adm: (213063) 1ª DELEGACIA DE POLICIA DE RONDONOPOLIS
 A Partir de: 27/01/2021

Processo N.: 800
 Nome: (110746/2) LARISSA DAMACENA DUARTE DE SOUSA
 Cargo/Função: (9175) INVESTIGADOR DE POLICIA/LC344/407
 Para Un. Adm: (212938) 1ª DELEGACIA DE POLICIA DE BARRA DO GARCAS
 A Partir de: 22/01/2021

Processo N.: 800
 Nome: (203463/1) LAURA VIVIANE DE ALMEIDA COUTO
 Cargo/Função: (9175) INVESTIGADOR DE POLICIA/LC344/407
 Para Un. Adm: (212938) 1ª DELEGACIA DE POLICIA DE BARRA DO GARCAS
 A Partir de: 22/01/2021

Processo N.: 800
 Nome: (52925/5) LEILA APARECIDA ANTONIA BARBOSA SILVA
 Cargo/Função: (9175) INVESTIGADOR DE POLICIA/LC344/407
 Para Un. Adm: (212938) 1ª DELEGACIA DE POLICIA DE BARRA DO GARCAS
 A Partir de: 22/01/2021

Processo N.: 800
 Nome: (110753/2) LEONARDO ALMEIDA DE SOUSA

Cargo/Função: (9175) INVESTIGADOR DE POLICIA/LC344/407
 Para Un. Adm: (212849) 1ª DELEGACIA DE POLICIA DE VARZEA GRANDE
 A Partir de: 22/01/2021

Processo N.: 800
 Nome: (136941/1) LEONEIDE BERNARDINO DE SANTANA ALVES
 Cargo/Função: (9175) INVESTIGADOR DE POLICIA/LC344/407
 Para Un. Adm: (212792) 2ª DELEGACIA DE POLICIA DE CUIABA
 A Partir de: 22/01/2021

Processo N.: 800
 Nome: (112350/3) LINDOMAR BERNARDINO DA SILVA
 Cargo/Função: (9175) INVESTIGADOR DE POLICIA/LC344/407
 Para Un. Adm: (212792) 2ª DELEGACIA DE POLICIA DE CUIABA
 A Partir de: 22/01/2021

Processo N.: 800
 Nome: (203912/1) LORENA FERREIRA REIS
 Cargo/Função: (9175) INVESTIGADOR DE POLICIA/LC344/407
 Para Un. Adm: (213063) 1ª DELEGACIA DE POLICIA DE RONDONOPOLIS
 A Partir de: 22/01/2021

Processo N.: 800
 Nome: (79499/1) LOURIVAL MARTINS DE SOUZA
 Cargo/Função: (6078) APOIO DESENV ECO SOC L 10177/14
 Para Un. Adm: (212865) 2ª DELEGACIA DE POLICIA DE VARZEA GRANDE
 A Partir de: 22/01/2021

Processo N.: 800
 Nome: (78263/2) LUCELIO SANTOS BOLOGNEZ
 Cargo/Função: (9175) INVESTIGADOR DE POLICIA/LC344/407
 Para Un. Adm: (213063) 1ª DELEGACIA DE POLICIA DE RONDONOPOLIS
 A Partir de: 22/01/2021

Processo N.: 800
 Nome: (203209/1) LUCIANI BARROS PEREIRA DE LIMA
 Cargo/Função: (2348) DELEGADO DE POLICIA
 Para Un. Adm: (212792) 2ª DELEGACIA DE POLICIA DE CUIABA
 A Partir de: 22/01/2021

Processo N.: 800
 Nome: (136940/1) LUCIANO NAPOLIS COSTA
 Cargo/Função: (9175) INVESTIGADOR DE POLICIA/LC344/407
 Para Un. Adm: (212938) 1ª DELEGACIA DE POLICIA DE BARRA DO GARCAS
 A Partir de: 22/01/2021

Processo N.: 800
 Nome: (97549/1) LUIS FERNANDO PEREIRA RAMOS ARANTES
 Cargo/Função: (2348) DELEGADO DE POLICIA
 Para Un. Adm: (212792) 2ª DELEGACIA DE POLICIA DE CUIABA
 A Partir de: 22/01/2021

Processo N.: 800
 Nome: (92202/1) LUIZ DE SOUZA BOENO
 Cargo/Função: (9175) INVESTIGADOR DE POLICIA/LC344/407
 Para Un. Adm: (212849) 1ª DELEGACIA DE POLICIA DE VARZEA GRANDE
 A Partir de: 22/01/2021

Processo N.: 800
 Nome: (97434/1) MARCELO JOSE MONTEIRO DA SILVA
 Cargo/Função: (9175) INVESTIGADOR DE POLICIA/LC344/407
 Para Un. Adm: (212792) 2ª DELEGACIA DE POLICIA DE CUIABA
 A Partir de: 22/01/2021

Processo N.: 800
 Nome: (95958/1) MARCIA LUCIANO
 Cargo/Função: (9200) ESCRIVAO DE POLICIA/LC318/407
 Para Un. Adm: (212849) 1ª DELEGACIA DE POLICIA DE VARZEA GRANDE
 A Partir de: 22/01/2021

Processo N.: 800
 Nome: (238866/1) MARCILEY MENDES CORREA SANTOS
 Cargo/Função: (9200) ESCRIVAO DE POLICIA/LC318/407
 Para Un. Adm: (212849) 1ª DELEGACIA DE POLICIA DE VARZEA GRANDE
 A Partir de: 22/01/2021

Processo N.: 800
 Nome: (234315/1) MARCIO ALEXANDRE ARAUJO DA SILVA
 Cargo/Função: (9175) INVESTIGADOR DE POLICIA/LC344/407
 Para Un. Adm: (212865) 2ª DELEGACIA DE POLICIA DE VARZEA GRANDE
 A Partir de: 22/01/2021

Processo N.: 800
 Nome: (97531/1) MARCIO ZWING HERCULANO
 Cargo/Função: (9175) INVESTIGADOR DE POLICIA/LC344/407
 Para Un. Adm: (213063) 1ª DELEGACIA DE POLICIA DE RONDONOPOLIS
 A Partir de: 22/01/2021

Processo N.: 800
 Nome: (96847/1) MARCUS GARCIA ARRUDA
 Cargo/Função: (9175) INVESTIGADOR DE POLICIA/LC344/407
 Para Un. Adm: (212849) 1ª DELEGACIA DE POLICIA DE VARZEA GRANDE
 A Partir de: 22/01/2021

Processo N.: 800
 Nome: (101689/1) MARIA AUXILIADORA DE SOUZA
 Cargo/Função: (9175) INVESTIGADOR DE POLICIA/LC344/407
 Para Un. Adm: (212849) 1ª DELEGACIA DE POLICIA DE VARZEA GRANDE
 A Partir de: 22/01/2021

Processo N.:
 Nome: (108233/1) MARIA TENORIO DE MELO
 Cargo/Função: (9175) INVESTIGADOR DE POLICIA/LC344/407
 Para Un. Adm: (213080) 2ª DELEGACIA DE POLICIA DE RONDONOPOLIS
 A Partir de: 22/01/2021

Processo N.: 800
 Nome: (107948/1) MARIA VIRGINIA DE ARRUDA BURLI
 Cargo/Função: (9200) ESCRIVAO DE POLICIA/LC318/407
 Para Un. Adm: (212792) 2ª DELEGACIA DE POLÍCIA DE CUIABA
 A Partir de: 22/01/2021

Processo N.: 800
 Nome: (63648/6) MARINEY MARIA DA SILVA
 Cargo/Função: (9175) INVESTIGADOR DE POLICIA/LC344/407
 Para Un. Adm: (212849) 1ª DELEGACIA DE POLÍCIA DE VARZEA GRANDE
 A Partir de: 22/01/2021

Processo N.: 800
 Nome: (99353/2) MARIO DA SILVA BULLER
 Cargo/Função: (9175) INVESTIGADOR DE POLICIA/LC344/407
 Para Un. Adm: (212792) 2ª DELEGACIA DE POLÍCIA DE CUIABA
 A Partir de: 22/01/2021

Processo N.: 800
 Nome: (136488/1) MARIO MARCIO PEREIRA
 Cargo/Função: (9175) INVESTIGADOR DE POLICIA/LC344/407
 Para Un. Adm: (212849) 1ª DELEGACIA DE POLÍCIA DE VARZEA GRANDE
 A Partir de: 22/01/2021

Processo N.: 800
 Nome: (97561/1) MARLON VALADARES DA SILVA
 Cargo/Função: (9175) INVESTIGADOR DE POLICIA/LC344/407
 Para Un. Adm: (212938) 1ª DELEGACIA DE POLÍCIA DE BARRA DO GARCAS
 A Partir de: 22/01/2021

Processo N.: 800
 Nome: (98659/2) MESSIAS DE SOUZA SANTOS
 Cargo/Função: (9200) ESCRIVAO DE POLICIA/LC318/407
 Para Un. Adm: (212792) 2ª DELEGACIA DE POLÍCIA DE CUIABA
 A Partir de: 22/01/2021

Processo N.:
 Nome: (267928/1) NEIZIMAR MAGALHAES DE SOUSA
 Cargo/Função: (9175) INVESTIGADOR DE POLICIA/LC344/407
 Para Un. Adm: (213063) 1ª DELEGACIA DE POLÍCIA DE RONDONOPOLIS
 A Partir de: 22/01/2021

Processo N.: 800
 Nome: (98460/2) NILTON MOREIRA DA SILVA
 Cargo/Função: (9175) INVESTIGADOR DE POLICIA/LC344/407
 Para Un. Adm: (212938) 1ª DELEGACIA DE POLÍCIA DE BARRA DO GARCAS
 A Partir de: 22/01/2021

Processo N.: 800
 Nome: (268075/1) ODALIA GENI DA SILVA
 Cargo/Função: (9175) INVESTIGADOR DE POLICIA/LC344/407
 Para Un. Adm: (212849) 2ª DELEGACIA DE POLÍCIA DE VARZEA GRANDE
 A Partir de: 22/01/2021

Processo N.: 800
 Nome: (136153/1) PATRIK JOSE TOSTI
 Cargo/Função: (9200) ESCRIVAO DE POLICIA/LC318/407
 Para Un. Adm: (212865) 2ª DELEGACIA DE POLÍCIA DE VARZEA GRANDE
 A Partir de: 22/01/2021

Processo N.: 800
 Nome: (268054/1) PAULO HENRIQUE SILVA DE ALMEIDA
 Cargo/Função: (9175) INVESTIGADOR DE POLICIA/LC344/407
 Para Un. Adm: (212865) 2ª DELEGACIA DE POLÍCIA DE VARZEA GRANDE
 A Partir de: 22/01/2021

Processo N.: 800
 Nome: (39076/7) PEDRO FERREIRA DA SILVA FILHO
 Cargo/Função: (9200) ESCRIVAO DE POLICIA/LC318/407
 Para Un. Adm: (212954) 2ª DELEGACIA DE POLÍCIA DO BARRA DO GARCAS
 A Partir de: 22/01/2021

Processo N.: 800
 Nome: (259832/1) PEDRO LUIS DE OLIVEIRA
 Cargo/Função: (9200) ESCRIVAO DE POLICIA/LC318/407
 Para Un. Adm: (212938) 1ª DELEGACIA DE POLÍCIA DE BARRA DO GARCAS
 A Partir de: 26/02/2021

Processo N.: 800
 Nome: (97442/1) PEDRO PAES DA SILVA FILHO
 Cargo/Função: (9175) INVESTIGADOR DE POLICIA/LC344/407
 Para Un. Adm: (212792) 2ª DELEGACIA DE POLÍCIA DE CUIABA
 A Partir de: 22/01/2021

Processo N.: 800
 Nome: (267988/1) PRISHILLA CREPALDI PEREIRA
 Cargo/Função: (9200) ESCRIVAO DE POLICIA/LC318/407
 Para Un. Adm: (212792) 2ª DELEGACIA DE POLÍCIA DE CUIABA
 A Partir de: 22/01/2021

Processo N.: 800
 Nome: (122210/2) RAIMUNDO OLIVEIRA SILVA NETO
 Cargo/Função: (9175) INVESTIGADOR DE POLICIA/LC344/407
 Para Un. Adm: (212938) 1ª DELEGACIA DE POLÍCIA DE BARRA DO GARCAS
 A Partir de: 22/01/2021

Processo N.: 800
 Nome: (95369/2) REGIVALDO GONCALVES DA SILVA
 Cargo/Função: (9175) INVESTIGADOR DE POLICIA/LC344/407
 Para Un. Adm: (212938) 1ª DELEGACIA DE POLÍCIA DE BARRA DO GARCAS
 A Partir de: 22/01/2021

Processo N.: 800
 Nome: (267941/1) ROBERTO LOCATELLI NETO
 Cargo/Função: (9175) INVESTIGADOR DE POLICIA/LC344/407
 Para Un. Adm: (212938) 1ª DELEGACIA DE POLÍCIA DE BARRA DO GARCAS

A Partir de: 22/01/2021

Processo N.: 800
 Nome: (44041/1) ROBERTO MARTINS CORREIA
 Cargo/Função: (9175) INVESTIGADOR DE POLICIA/LC344/407
 Para Un. Adm: (212938) 1ª DELEGACIA DE POLÍCIA DE BARRA DO GARCAS
 A Partir de: 22/01/2021

Processo N.: 800
 Nome: (203850/1) RODOLFO FERNANDES RIVEROS
 Cargo/Função: (9175) INVESTIGADOR DE POLICIA/LC344/407
 Para Un. Adm: (212792) 2ª DELEGACIA DE POLÍCIA DE CUIABA
 A Partir de: 22/01/2021

Processo N.: 800
 Nome: (136618/1) RODRIGO ALESSANDRO DE ANDRADE NASCIMENTO
 Cargo/Função: (9175) INVESTIGADOR DE POLICIA/LC344/407
 Para Un. Adm: (212792) 2ª DELEGACIA DE POLÍCIA DE CUIABA
 A Partir de: 22/01/2021

Processo N.: 800
 Nome: (136167/1) RODRIGO GONCALO DE MORAIS CURADO
 Cargo/Função: (9200) ESCRIVAO DE POLICIA/LC318/407
 Para Un. Adm: (212865) 2ª DELEGACIA DE POLÍCIA DE VARZEA GRANDE
 A Partir de: 22/01/2021

Processo N.: 800
 Nome: (136169/1) ROGEN MENDES PORTELA
 Cargo/Função: (9200) ESCRIVAO DE POLICIA/LC318/407
 Para Un. Adm: (212792) 2ª DELEGACIA DE POLÍCIA DE CUIABA
 A Partir de: 22/01/2021

Processo N.: 800
 Nome: (95837/1) ROOLHERMBERG MARQUES PRESTES
 Cargo/Função: (9175) INVESTIGADOR DE POLICIA/LC344/407
 Para Un. Adm: (212938) 1ª DELEGACIA DE POLÍCIA DE BARRA DO GARCAS
 A Partir de: 22/01/2021

Processo N.: 800
 Nome: (97482/1) ROSANGELA DIAS DA CONCEICAO MELOS
 Cargo/Função: (9175) INVESTIGADOR DE POLICIA/LC344/407
 Para Un. Adm: (212792) 2ª DELEGACIA DE POLÍCIA DE CUIABA
 A Partir de: 22/01/2021

Processo N.: 800
 Nome: (268110/1) RUBENS RODRIGUES DINIZ DE AGUIRRE
 Cargo/Função: (9175) INVESTIGADOR DE POLICIA/LC344/407
 Para Un. Adm: (212938) 1ª DELEGACIA DE POLÍCIA DE BARRA DO GARCAS
 A Partir de: 22/01/2021

Processo N.: 800
 Nome: (101694/1) SATURNINO RODRIGUES DE OLIVEIRA
 Cargo/Função: (9175) INVESTIGADOR DE POLICIA/LC344/407
 Para Un. Adm: (212792) 2ª DELEGACIA DE POLÍCIA DE CUIABA
 A Partir de: 22/01/2021

Processo N.: 800
 Nome: (101682/1) SEBASTIAO BARTOLOMEU BARROSO FELIX
 Cargo/Função: (9175) INVESTIGADOR DE POLICIA/LC344/407
 Para Un. Adm: (212792) 2ª DELEGACIA DE POLÍCIA DE CUIABA
 A Partir de: 22/01/2021

Processo N.: 800
 Nome: (44110/1) SEBASTIAO CARLOS DE FIGUEIREDO
 Cargo/Função: (9200) ESCRIVAO DE POLICIA/LC318/407
 Para Un. Adm: (212881) 3ª DELEGACIA DE POLÍCIA DE VARZEA GRANDE
 A Partir de: 22/01/2021

Processo N.: 800
 Nome: (136454/1) SEBASTIAO PEDRO DE LIMA
 Cargo/Função: (9175) INVESTIGADOR DE POLICIA/LC344/407
 Para Un. Adm: (213063) 1ª DELEGACIA DE POLÍCIA DE RONDONOPOLIS
 A Partir de: 22/01/2021

Processo N.: 800
 Nome: (118682/2) SHIRLEI ZULEICA ZAPOTOCZNY QUEIROZ
 Cargo/Função: (9200) ESCRIVAO DE POLICIA/LC318/407
 Para Un. Adm: (212865) 2ª DELEGACIA DE POLÍCIA DE VARZEA GRANDE
 A Partir de: 22/01/2021

Processo N.: 800
 Nome: (118730/2) SIDNEY CARDOSO DA SILVA
 Cargo/Função: (9175) INVESTIGADOR DE POLICIA/LC344/407
 Para Un. Adm: (212938) 1ª DELEGACIA DE POLÍCIA DE BARRA DO GARCAS
 A Partir de: 22/01/2021

Processo N.: 800
 Nome: (92179/1) SILVIA MARISA LUNKES
 Cargo/Função: (9200) ESCRIVAO DE POLICIA/LC318/407
 Para Un. Adm: (212849) 1ª DELEGACIA DE POLÍCIA DE VARZEA GRANDE
 A Partir de: 22/01/2021

Processo N.: 800
 Nome: (259947/1) SILVIA REGINA LEITE DE SOUZA
 Cargo/Função: (9175) INVESTIGADOR DE POLICIA/LC344/407
 Para Un. Adm: (212849) 1ª DELEGACIA DE POLÍCIA DE VARZEA GRANDE
 A Partir de: 27/01/2021

Processo N.: 800
 Nome: (136187/1) SOLANGE NILCE DE OLIVEIRA DA SILVA
 Cargo/Função: (9200) ESCRIVAO DE POLICIA/LC318/407
 Para Un. Adm: (212865) 2ª DELEGACIA DE POLÍCIA DE VARZEA GRANDE
 A Partir de: 22/01/2021

Processo N.: 800
 Nome: (242435/1) SUED DIAS DA SILVA JUNIOR

Cargo/Função: (2348) DELEGADO DE POLÍCIA
Para Un. Adm: (212792) 2ª DELEGACIA DE POLÍCIA DE CUIABA
A Partir de: 22/01/2021

Processo N.: 800

Nome: (136178/1) TAMARA MULLER
Cargo/Função: (9200) ESCRIVAO DE POLICIA/LC318/407
Para Un. Adm: (212792) 2ª DELEGACIA DE POLÍCIA DE CUIABA
A Partir de: 22/01/2021

Processo N.: 800

Nome: (259835/1) TANIA DE OLIVEIRA
Cargo/Função: (9175) INVESTIGADOR DE POLICIA/LC344/407
Para Un. Adm: (212865) 2ª DELEGACIA DE POLICIA DE VARZEA GRANDE
A Partir de: 27/01/2021

Processo N.: 800

Nome: (136185/1) THIAGO GARCIA DAMASCENO
Cargo/Função: (2348) DELEGADO DE POLICIA
Para Un. Adm: (213063) 1ª DELEGACIA DE POLICIA DE RONDONOPOLIS
A Partir de: 22/01/2021

Processo N.:

Nome: (267934/1) THIAGO GONCALVES RUIZ DE LIMA
Cargo/Função: (9175) INVESTIGADOR DE POLICIA/LC344/407
Para Un. Adm: (213063) 1ª DELEGACIA DE POLICIA DE RONDONOPOLIS
A Partir de: 22/01/2021

Processo N.: 800

Nome: (268097/1) THIAGO HENRIQUE DE LIMA DO CARMO
Cargo/Função: (9200) ESCRIVAO DE POLICIA/LC318/407
Para Un. Adm: (212792) 2ª DELEGACIA DE POLÍCIA DE CUIABA
A Partir de: 22/01/2021

Processo N.: 800

Nome: (136459/1) TOBIAS MENDONCA MARTINS
Cargo/Função: (9175) INVESTIGADOR DE POLICIA/LC344/407
Para Un. Adm: (213063) 1ª DELEGACIA DE POLICIA DE RONDONOPOLIS
A Partir de: 22/01/2021

Processo N.: 800

Nome: (107883/1) UDSON DE ALBUQUERQUE
Cargo/Função: (9175) INVESTIGADOR DE POLICIA/LC344/407
Para Un. Adm: (212849) 1ª DELEGACIA DE POLÍCIA DE VARZEA GRANDE
A Partir de: 22/01/2021

Processo N.: 800

Nome: (136335/1) VAGNER PAES RODRIGUES PONTES
Cargo/Função: (9200) ESCRIVAO DE POLICIA/LC318/407
Para Un. Adm: (213063) 1ª DELEGACIA DE POLICIA DE RONDONOPOLIS
A Partir de: 22/01/2021

Processo N.: 800

Nome: (203970/1) VALDERSON VALERIO DA SILVA
Cargo/Função: (9175) INVESTIGADOR DE POLICIA/LC344/407
Para Un. Adm: (212792) 2ª DELEGACIA DE POLÍCIA DE CUIABA
A Partir de: 22/01/2021

Processo N.: 800

Nome: (110820/2) VALNES DIAS BORGES
Cargo/Função: (9175) INVESTIGADOR DE POLICIA/LC344/407
Para Un. Adm: (212938) 1ª DELEGACIA DE POLICIA DE BARRA DO GARCAS
A Partir de: 22/01/2021

Processo N.: 800

Nome: (115315/2) VALTECIDES ORTIZ CARONARO
Cargo/Função: (9175) INVESTIGADOR DE POLICIA/LC344/407
Para Un. Adm: (212865) 2ª DELEGACIA DE POLICIA DE VARZEA GRANDE
A Partir de: 22/01/2021

Processo N.: 800

Nome: (95836/1) VALTER CARDOSO RIBEIRO DE MOURA
Cargo/Função: (2348) DELEGADO DE POLICIA
Para Un. Adm: (212865) 2ª DELEGACIA DE POLICIA DE VARZEA GRANDE
A Partir de: 22/01/2021

Processo N.:

Nome: (234497/1) VINICIUS ALVES CAMARA
Cargo/Função: (9175) INVESTIGADOR DE POLICIA/LC344/407
Para Un. Adm: (213080) 2ª DELEGACIA DE POLICIA DE RONDONOPOLIS
A Partir de: 22/01/2021

Processo N.: 800

Nome: (90425/2) VINICIUS BORGES
Cargo/Função: (9200) ESCRIVAO DE POLICIA/LC318/407
Para Un. Adm: (212865) 2ª DELEGACIA DE POLICIA DE VARZEA GRANDE
A Partir de: 22/01/2021

Processo N.: 800

Nome: (95678/1) VIRGINIA GOMES DA SILVA
Cargo/Função: (9200) ESCRIVAO DE POLICIA/LC318/407
Para Un. Adm: (212938) 1ª DELEGACIA DE POLICIA DE BARRA DO GARCAS
A Partir de: 22/01/2021

Processo N.: 800

Nome: (204089/1) VITOR CHAB DOMINGUES
Cargo/Função: (2348) DELEGADO DE POLICIA
Para Un. Adm: (212792) 2ª DELEGACIA DE POLÍCIA DE CUIABA
A Partir de: 22/01/2021

Processo N.: 800

Nome: (229864/2) WALLYSON RENAN BERTULIO BISPO
Cargo/Função: (9175) INVESTIGADOR DE POLICIA/LC344/407
Para Un. Adm: (212865) 2ª DELEGACIA DE POLICIA DE VARZEA GRANDE
A Partir de: 22/01/2021

Processo N.: 800

Nome: (110962/2) WELLITON LUIZ MARTINS RIBEIRO
Cargo/Função: (9175) INVESTIGADOR DE POLICIA/LC344/407
Para Un. Adm: (212792) 2ª DELEGACIA DE POLÍCIA DE CUIABA
A Partir de: 22/01/2021

Processo N.: 800

Nome: (234423/1) WILLIAM ORMOND DOS SANTOS
Cargo/Função: (9200) ESCRIVAO DE POLICIA/LC318/407
Para Un. Adm: (212865) 2ª DELEGACIA DE POLICIA DE VARZEA GRANDE
A Partir de: 22/01/2021

Processo N.: 800

Nome: (112161/2) WILLIAN MARTINS SILVA
Cargo/Função: (9175) INVESTIGADOR DE POLICIA/LC344/407
Para Un. Adm: (212881) 3ª DELEGACIA DE POLICIA DE VARZEA GRANDE
A Partir de: 22/01/2021

Processo N.: 800

Nome: (97318/1) WYDES SILVA SANTOS
Cargo/Função: (9200) ESCRIVAO DE POLICIA/LC318/407
Para Un. Adm: (212938) 1ª DELEGACIA DE POLICIA DE BARRA DO GARCAS
A Partir de: 22/01/2021

PUBLICADA, REGISTRADA, CUMPR-SE.
Cuiabá-MT, 30 de Julho de 2021.
Mario Dermeval Aravechia de Resende
Delegado Geral da Polícia Judiciária Civil

BOLETIM DE PESSOAL/PJC/00500/2021

DE: 02/08/2021

O Delegado Geral da Polícia Judiciária Civil no uso de suas atribuições que lhes são conferidas por lei,

Resolve: DEFERIR

Evento: LICENCA PARA TRATAMENTO DE SAUDE

Processo N.:

Nome: (238827/1) AVANIR PEREIRA SOBRINHO ALVES
Cargo/Função: (9175) INVESTIGADOR DE POLICIA/LC344/407
Un. Adm: (020826) DIR. GERAL DE POLÍCIA JUDICIÁRIA CIVIL
A Partir de: 02/07/2021 Até16/07/2021

Processo N.:

Nome: (115854/2) CAROLINE DE OLIVEIRA SILVA DE SOUZA
Cargo/Função: (9200) ESCRIVAO DE POLICIA/LC318/407
Un. Adm: (133612) DELEGACIA DE POLICIA DE CACERES
A Partir de: 02/07/2021 Até13/07/2021

Processo N.:

Nome: (115316/2) CLODOALDO GERMANO BASTOS DE MOURA
Cargo/Função: (9175) INVESTIGADOR DE POLICIA/LC344/407
Un. Adm: (133086) DELEGACIA ESPEC. DE DEFESA DA MULHER/CBA
A Partir de: 26/03/2021 Até19/05/2021

Processo N.:

Nome: (104121/2) DALVA CANDIDA DE SOUZA
Cargo/Função: (6027) ANALISTA DESENV ECON SOCIAL L 10050
Un. Adm: (180874) GER. DE APLICACAO, DESENV., SAUDE E SEGURANCA
A Partir de: 29/06/2021 Até28/07/2021

Processo N.:

Nome: (225257/7) EVENILTON DIAS DE SOUZA
Cargo/Função: (9200) ESCRIVAO DE POLICIA/LC318/407
Un. Adm: (177245) DELEGACIA DE POLICIA DE PEIXOTO DE AZEVEDO
A Partir de: 18/07/2021 Até15/09/2021

Processo N.:

Nome: (139066/3) HERMES DA SILVA VITALINO
Cargo/Função: (9175) INVESTIGADOR DE POLICIA/LC344/407
Un. Adm: (176931) DELEGACIA ESPECIALIZ.DO ADOLESCENTE/VARZEA GRANDE
A Partir de: 11/07/2021 Até17/07/2021

Processo N.:

Nome: (58617/15) MARLON TAVARES ROLDAO
Cargo/Função: (9200) ESCRIVAO DE POLICIA/LC318/407
Un. Adm: (133515) DELEGACIA ESP. DE DEFESA DA MULHER/BARRA DO GARCAS
A Partir de: 21/07/2021 Até30/07/2021

Processo N.:

Nome: (136554/1) RODRIGO CESAR PEREIRA LEAL
Cargo/Função: (9175) INVESTIGADOR DE POLICIA/LC344/407
Un. Adm: (133450) DELEGACIA DE POLICIA DE ALTO TAQUARI
A Partir de: 25/03/2021 Até08/04/2021

Processo N.:

Nome: (203581/1) WELEM GLEIK NUNES DE ALMEIDA
Cargo/Função: (9175) INVESTIGADOR DE POLICIA/LC344/407
Un. Adm: (133132) DEL. ESPEC. DEF. DO CONS. E REP. A FR. EM COM./CBA
A Partir de: 19/04/2021 Até25/04/2021

PUBLICADA, REGISTRADA, CUMPR-SE.
Cuiabá-MT, 30 de Julho de 2021.
Mario Dermeval Aravechia de Resende
Delegado Geral da Polícia Judiciária Civil

BOLETIM DE PESSOAL/PJC/00501/2021

DE: 02/08/2021

O Delegado Geral da Polícia Judiciária Civil no uso de suas atribuições que lhes são conferidas por lei,

Resolve: DEFERIR

Evento: LICENCA PARA TRATAMENTO DE SAUDE EM PESSOA DA FAMILIA

Processo N.:

Nome: (259734/1) FABIANO VENTUROLI CUSTODIO
Cargo/Função: (9200) ESCRIVAO DE POLICIA/LC318/407
Un. Adm: (177601) DELEGACIA DE POLICIA DE PORTO DOS GAUCHOS
A Partir de: 14/06/2021 Até04/07/2021

Processo N.:

Nome: (234363/1) LUZIA GOMES EFIGENIO LACERDA
Cargo/Função: (9200) ESCRIVAO DE POLICIA/LC318/407
Un. Adm: (177660) DELEGACIA REGIONAL DE PRIMAVERA DO LESTE
A Partir de: 05/07/2021 Até19/07/2021

PUBLICADA, REGISTRADA, CUMPRASE.
Cuiabá-MT, 30 de Julho de 2021.
Mario Dermeval Aravechia de Resende
Delegado Geral da Polícia Judiciária Civil

BOLETIM DE PESSOAL/PJC/00502/2021 DE:
02/08/2021

O Delegado Geral da Polícia Judiciária Civil no uso de suas atribuições que lhes são conferidas por lei,

Resolve: DEFERIR
Evento: LICENCA A GESTANTE

Processo N.:

Nome: (259695/1) FERNANDA ARIANA AUXILIADORA SANTANA OLIVEIRA
Cargo/Função: (9200) ESCRIVAO DE POLICIA/LC318/407
Un. Adm: (133388) DELEGACIA DE POLICIA DE NOVA CANAA DO NORTE
A Partir de: 29/06/2021 Até25/12/2021

PUBLICADA, REGISTRADA, CUMPRASE.
Cuiabá-MT, 30 de Julho de 2021.
Mario Dermeval Aravechia de Resende
Delegado Geral da Polícia Judiciária Civil

BOLETIM DE PESSOAL/PJC/00503/2021 DE:
02/08/2021

O Delegado Geral da Polícia Judiciária Civil no uso de suas atribuições que lhes são conferidas por lei,

Resolve: DEFERIR
Evento: LICENCA PREMIO - GOZO

Processo N.:

Nome: (72918/2) JOSE PEREIRA DE AGUIAR
Cargo/Função: (9175) INVESTIGADOR DE POLICIA/LC344/407
Quinquênio de Referência: 16/04/2012 Ate 15/04/2017
A Partir de: 08/07/2021 Até06/08/2021

PUBLICADA, REGISTRADA, CUMPRASE.
Cuiabá-MT, 30 de Julho de 2021.
Mario Dermeval Aravechia de Resende
Delegado Geral da Polícia Judiciária Civil

BOLETIM DE PESSOAL/PJC/00504/2021 DE:
02/08/2021

O Delegado Geral da Polícia Judiciária Civil no uso de suas atribuições que lhes são conferidas por lei,

Resolve: TORNAR SEM EFEITO
Evento: LICENCA PREMIO - GOZO

Processo N.:

Nome: (98543/2) JOELSO SOARES DA CRUZ
Cargo/Função: (9175) INVESTIGADOR DE POLICIA/LC344/407
Quinquênio de Referência: 15/05/2007 Ate 14/05/2012
A Partir de: 06/12/2021 Até04/01/2022

Processo N.:

Nome: (98543/2) JOELSO SOARES DA CRUZ
Cargo/Função: (9175) INVESTIGADOR DE POLICIA/LC344/407
Quinquênio de Referência: 15/05/2007 Ate 14/05/2012
A Partir de: 10/07/2021 Até08/08/2021

PUBLICADA, REGISTRADA, CUMPRASE.
Cuiabá-MT, 30 de Julho de 2021.
Mario Dermeval Aravechia de Resende
Delegado Geral da Polícia Judiciária Civil

PMMT

POLÍCIA MILITAR

BOLETIM DE PESSOAL/PM/00340/2021 DE: 02/08/2021

O Comandante Geral da PM-MT no uso de suas atribuições que lhes são conferidas por lei,

Resolve: DEFERIR
Evento: LICENÇA P/ TRATAMENTO SAUDE PESSOA DA FAMILIA - MILITAR

Processo N.:

Nome: (230179/1) BERNARDINO DIAS CAPELA NETO

Cargo/Função: (8909) SOLDADO LC 541/2014
Un. Adm: (175382) PEL. PM FORCA TATICA
A Partir de: 16/07/2021 Até22/07/2021

Processo N.:

Nome: (90798/1) CLODOALDO ARANA DE ARAUJO
Cargo/Função: (2218) SEGUNDO SARGENTO LC 541/2014
Un. Adm: (167916) NPM DE ARAGUAIANA
A Partir de: 25/06/2021 Até05/07/2021

Processo N.:

Nome: (73010/1) LEO PEDRO BARBOSA LOPES
Cargo/Função: (2218) SEGUNDO SARGENTO LC 541/2014
Un. Adm: (167843) 2ª BATALHAO DE POL. MILITAR - BARRA DO GARCAS
A Partir de: 08/07/2021 Até05/09/2021

Processo N.:

Nome: (98559/1) VICTOR RAMOS DE CASTRO
Cargo/Função: (2226) TERCEIRO SARGENTO LC 541/2014
Un. Adm: (175595) 14ª BATALHAO DE PM - SEDE - PRIMAVERA DO LESTE
A Partir de: 04/06/2021 Até03/07/2021

PUBLICADA, REGISTRADA, CUMPRASE.
Cuiabá-MT, 30 de Julho de 2021.
CEL. PM Jonildo Jose de Assis
Comandante Geral da PM-MT

BOLETIM DE PESSOAL/PM/00341/2021 DE:
02/08/2021

O Comandante Geral da PM-MT no uso de suas atribuições que lhes são conferidas por lei,

Resolve: DEFERIR
Evento: LICENCA PARA TRATAMENTO DE SAUDE

Processo N.:

Nome: (98765/1) ALEXANDRE REIS TORREIRA DE OLIVEIRA
Cargo/Função: (2226) TERCEIRO SARGENTO LC 541/2014
Un. Adm: (166766) COMANDO REGIONAL I - CUIABA
A Partir de: 04/03/2021 Até10/03/2021

Processo N.:

Nome: (259250/1) ARISTON AGNO ALVES DOS SANTOS
Cargo/Função: (2226) TERCEIRO SARGENTO LC 541/2014
Un. Adm: (166464) CORREG.-GERAL DA POLICIA MILITAR
A Partir de: 16/07/2021 Até25/07/2021

Processo N.:

Nome: (266448/1) BEATRIZ LIMA
Cargo/Função: (8909) SOLDADO LC 541/2014
Un. Adm: (167517) 5ª BATALHAO DE POL. MILITAR - RONDONOPOLIS
A Partir de: 17/07/2021 Até23/07/2021

Processo N.:

Nome: (43993/1) CALINDO FRANCISCO DE PAULA
Cargo/Função: (2196) SUB-TENENTE LC 541/2014
Un. Adm: (168122) 17ª BATALHAO DE POL. MILITAR - MIRASSOL D'OESTE
A Partir de: 22/07/2021 Até29/07/2021

Processo N.:

Nome: (229766/1) CARLOS RODRIGUES DE SOUZA
Cargo/Função: (8909) SOLDADO LC 541/2014
Un. Adm: (167134) 4ª BATALHAO DE POL. MILITAR - VARZEA GRANDE
A Partir de: 05/07/2021 Até26/07/2021

Processo N.:

Nome: (266980/1) CLAUDINEY GOMES TEIXEIRA
Cargo/Função: (8909) SOLDADO LC 541/2014
Un. Adm: (166944) 10ª BATALHAO DE POLICIA MILITAR - VERDAO
A Partir de: 21/07/2021 Até18/09/2021

Processo N.:

Nome: (230923/1) CLEYTON DE MATOS SILVA
Cargo/Função: (8909) SOLDADO LC 541/2014
Un. Adm: (169030) 4ª CIA. PM MATUPA
A Partir de: 01/07/2021 Até31/07/2021

Processo N.:

Nome: (118611/1) CRISTIANE NOBRE LIMA FREITAS
Cargo/Função: (2226) TERCEIRO SARGENTO LC 541/2014
Un. Adm: (167517) 5ª BATALHAO DE POL. MILITAR - RONDONOPOLIS
A Partir de: 15/07/2021 Até12/10/2021

Processo N.:

Nome: (266954/1) DANIEL MESSIAS DOS SANTOS
Cargo/Função: (8909) SOLDADO LC 541/2014
Un. Adm: (175595) 14ª BATALHAO DE PM - SEDE - PRIMAVERA DO LESTE
A Partir de: 18/07/2021 Até27/07/2021

Processo N.:

Nome: (98986/1) EDINEI GUSTAVO DE SOUZA
Cargo/Função: (2210) PRIMEIRO SARGENTO LC 541/2014
Un. Adm: (166944) 10ª BATALHAO DE POLICIA MILITAR - VERDAO
A Partir de: 10/07/2021 Até13/08/2021

Processo N.:

Nome: (231216/1) ELISA ALVES DE SOUSA
Cargo/Função: (8895) CABO LC 541/2014
Un. Adm: (167517) 5ª BATALHAO DE POL. MILITAR - RONDONOPOLIS
A Partir de: 10/06/2021 Até19/06/2021

Processo N.:

Nome: (258918/1) FABIO DOS SANTOS NEGRAO
Cargo/Função: (8909) SOLDADO LC 541/2014

Un. Adm: (175455) 1ª CIA. PM DE NOVA OLIMPIA
A Partir de: 12/07/2021 Até 26/07/2021

Processo N.:

Nome: (266552/1) FABIO FONSECA FRANCO
Cargo/Função: (8909) SOLDADO LC 541/2014
Un. Adm: (169080) COMANDO REGIONAL X - VILA RICA
A Partir de: 20/07/2021 Até 17/10/2021

Processo N.:

Nome: (229872/1) FERNANDES LOPES QUADRA
Cargo/Função: (8895) CABO LC 541/2014
Un. Adm: (166944) 10ª BATALHAO DE POLICIA MILITAR - VERDAO
A Partir de: 19/07/2021 Até 25/07/2021

Processo N.:

Nome: (208487/1) GABRIEL DE OLIVEIRA CAMARA
Cargo/Função: (8895) CABO LC 541/2014
Un. Adm: (166766) COMANDO REGIONAL I - CUIABA
A Partir de: 18/06/2021 Até 25/06/2021

Processo N.:

Nome: (208307/1) JONATHAN LINO SOARES
Cargo/Função: (8895) CABO LC 541/2014
Un. Adm: (166901) 9ª BATALHAO DE POLICIA MILITAR - SEDE - COXIPO
A Partir de: 08/05/2021 Até 17/05/2021

Processo N.:

Nome: (98620/1) JORGE MARINHO DOS SANTOS JUNIOR
Cargo/Função: (2226) TERCEIRO SARGENTO LC 541/2014
Un. Adm: (166510) ASSES. ESPECIAL INSTITUCIONAL
A Partir de: 05/07/2021 Até 14/07/2021

Processo N.:

Nome: (73006/1) JORZISMAR ROCHA DA SILVA
Cargo/Função: (2196) SUB-TENENTE LC 541/2014
Un. Adm: (175935) 5ª CIA. INDEPENDENTE DE PM - SEDE - CANARANA
A Partir de: 25/04/2021 Até 24/05/2021

Processo N.:

Nome: (71935/1) JOSUE DA SILVA
Cargo/Função: (2196) SUB-TENENTE LC 541/2014
Un. Adm: (169366) BATALHAO DE POL. MILITAR DE PROTECAO AMBIENTAL
A Partir de: 22/07/2021 Até 20/08/2021

Processo N.:

Nome: (72029/1) JOZILMO SILVERIO DOS SANTOS
Cargo/Função: (2218) SEGUNDO SARGENTO LC 541/2014
Un. Adm: (167126) COMANDO REGIONAL II - VARZEA GRANDE
A Partir de: 08/07/2021 Até 05/09/2021

Processo N.:

Nome: (49310/1) JURACY ROMEU ORTIZ WALTRICK
Cargo/Função: (2218) SEGUNDO SARGENTO LC 541/2014
Un. Adm: (166642) ACADEMIA DE POLICIA MILITAR
A Partir de: 20/07/2021 Até 29/07/2021

Processo N.:

Nome: (72288/1) MAURO CEZAR DE ALENCAR
Cargo/Função: (2226) TERCEIRO SARGENTO LC 541/2014
Un. Adm: (167134) 4ª BATALHAO DE POL. MILITAR - VARZEA GRANDE
A Partir de: 19/07/2021 Até 16/10/2021

Processo N.:

Nome: (258870/1) MAYCON DOUGLAS ARAUJO DE SOUZA
Cargo/Função: (8909) SOLDADO LC 541/2014
Un. Adm: (175650) NPM DE GAUCHA DO NORTE
A Partir de: 16/07/2021 Até 30/07/2021

Processo N.:

Nome: (259373/1) MOISES SILVA CORONADO
Cargo/Função: (8909) SOLDADO LC 541/2014
Un. Adm: (168769) 21ª BATALHAO DE POL. MILITAR - JUARA
A Partir de: 21/07/2021 Até 18/09/2021

Processo N.:

Nome: (231181/1) OACYR PEDROSO DE BARROS NETTO
Cargo/Função: (8909) SOLDADO LC 541/2014
Un. Adm: (176028) NPM DE ALTO PARAGUAI
A Partir de: 11/09/2020 Até 24/09/2020

Processo N.:

Nome: (110721/1) OSMAR PEREIRA GOMES
Cargo/Função: (2226) TERCEIRO SARGENTO LC 541/2014
Un. Adm: (167517) 5ª BATALHAO DE POL. MILITAR - RONDONOPOLIS
A Partir de: 13/07/2021 Até 13/08/2021

Processo N.:

Nome: (267296/1) RAEI AIRTON BARROS DE CAMPOS
Cargo/Função: (8909) SOLDADO LC 541/2014
Un. Adm: (175951) 14ª CIA. INDEPENDENTE DE PM - SEDE - NOVA MUTUM
A Partir de: 20/06/2021 Até 29/06/2021

Processo N.:

Nome: (267296/1) RAEI AIRTON BARROS DE CAMPOS
Cargo/Função: (8909) SOLDADO LC 541/2014
Un. Adm: (175951) 14ª CIA. INDEPENDENTE DE PM - SEDE - NOVA MUTUM
A Partir de: 02/07/2021 Até 10/07/2021

Processo N.:

Nome: (230502/1) REGINALDO ANTUNES FERREIRA
Cargo/Função: (8909) SOLDADO LC 541/2014
Un. Adm: (169366) BATALHAO DE POL. MILITAR DE PROTECAO AMBIENTAL
A Partir de: 02/07/2021 Até 21/08/2021

Processo N.:

Nome: (91194/1) RENE DE OLIVEIRA DANTAS
Cargo/Função: (2226) TERCEIRO SARGENTO LC 541/2014
Un. Adm: (166774) 1ª BATALHAO DE POLICIA MILITAR - SEDE - PORTO
A Partir de: 06/07/2021 Até 15/07/2021

Processo N.:

Nome: (98951/1) ROGERIO HENRIQUE PEREIRA ROCHA
Cargo/Função: (2226) TERCEIRO SARGENTO LC 541/2014
Un. Adm: (167762) NPM DE ARAGUAINHA
A Partir de: 14/07/2021 Até 12/08/2021

Processo N.:

Nome: (230911/1) SANDER DA SILVA GONCALVES
Cargo/Função: (8895) CABO LC 541/2014
Un. Adm: (166510) ASSES. ESPECIAL INSTITUCIONAL
A Partir de: 19/07/2021 Até 17/08/2021

Processo N.:

Nome: (208229/1) SERGIO LUIZ DA SILVA
Cargo/Função: (8895) CABO LC 541/2014
Un. Adm: (167070) 3ª CIA. INDEP. DE POL. MILITAR - SANTO ANT. DO
LEVERGER

A Partir de: 05/07/2021 Até 11/07/2021

Processo N.:

Nome: (293933/1) THIAGO DE OLIVEIRA MACHADO
Cargo/Função: (8909) SOLDADO LC 541/2014
Un. Adm: (166766) COMANDO REGIONAL I - CUIABA
A Partir de: 18/02/2021 Até 18/05/2021

PUBLICADA, REGISTRADA, CUMPRE-SE.
Cuiabá-MT, 30 de Julho de 2021.
CEL. PM Jonildo Jose de Assis
Comandante Geral da PM-MT

BOLETIM DE PESSOAL/PM/00342/2021 DE: 02/08/2021

O Comandante Geral da PM-MT no uso de suas atribuições que lhes são conferidas por lei,

Resolve: RETIFICAR
Evento: LICENCA PARA TRATAMENTO DE SAUDE

Processo N.:

Nome: (98375/2) MYRNA IGNEZ FORTES ALMEIDA
Cargo/Função: (6027) ANALISTA DESENV ECON SOCIAL L 10050
Un. Adm: (166642) ACADEMIA DE POLICIA MILITAR
A Partir de: 03/07/2021 Até 30/09/2021

PUBLICADA, REGISTRADA, CUMPRE-SE.
Cuiabá-MT, 30 de Julho de 2021.
CEL. PM Jonildo Jose de Assis
Comandante Geral da PM-MT

BOLETIM DE PESSOAL/PM/00343/2021 DE: 02/08/2021

O Comandante Geral da PM-MT no uso de suas atribuições que lhes são conferidas por lei,

Resolve: AUTORIZAR
Evento: READAPTAÇÃO DE FUNÇÃO

Processo N.:

Nome: (118694/1) FRANCISCO DA SILVA CHAVIER
Un. Adm: (167517) 5ª BATALHAO DE POL. MILITAR - RONDONOPOLIS
A Partir de: 10/07/2021 Até 05/01/2022

PUBLICADA, REGISTRADA, CUMPRE-SE.
Cuiabá-MT, 30 de Julho de 2021.
CEL. PM Jonildo Jose de Assis
Comandante Geral da PM-MT

CBM

CORPO DE BOMBEIROS MILITAR

BOLETIM DE PESSOAL/CBM/00190/2021 DE: 02/08/2021

O Comandante Geral do CBM-MT no uso de suas atribuições que lhes são conferidas por lei,

Resolve: DEFERIR
Evento: LICENCA PARA TRATAMENTO DE SAUDE

Processo N.:

Nome: (71717/1) IZELMAN OLIVEIRA SOUSA
Cargo/Função: (2210) PRIMEIRO SARGENTO LC 541/2014
Un. Adm: (171000) POLO BARRA DO GARCAS (SEDE)
A Partir de: 18/07/2021 Até 15/09/2021

Processo N.:

Nome: (271589/1) WELLINGTON EVERSON LIMA DE OLIVEIRA
Cargo/Função: (8909) SOLDADO LC 541/2014
Un. Adm: (170917) POLO CUIABA (SEDE)
A Partir de: 20/07/2021 Até 02/09/2021

PUBLICADA, REGISTRADA, CUMPRE-SE.
Cuiabá-MT, 30 de Julho de 2021.
CEL. BM Alessandro Borges Ferreira
Comandante Geral do CBM-MT

POLITEC**PERÍCIA OFICIAL E IDENTIFICAÇÃO TÉCNICA**

BOLETIM DE PESSOAL/POLITEC/00308/2021 DE: 02/08/2021

O Diretor Geral da POLITEC no uso de suas atribuições que lhes são conferidas por lei,

Resolve: CONCEDER
Evento: ADICIONAL NOTURNO

Processo N.: JUN
Nome: (255266/1) MARIO WAECHTER
Cargo/Função: (11622) DGA-8 SERVIDOR
Un. Adm: (159590) GER. REGIONAL DA POLITEC DE ALTA FLORESTA
A Partir de: 01/06/2021 Até 01/06/2021

PUBLICADA, REGISTRADA, CUMPRÁ-SE.
Cuiabá-MT, 30 de Julho de 2021.
Rubens Sadao Okada
Diretor Geral da POLITEC

BOLETIM DE PESSOAL/POLITEC/00309/2021 DE: 02/08/2021

O Diretor Geral da POLITEC no uso de suas atribuições que lhes são conferidas por lei,

Resolve: RETIFICAR
Evento: ADICIONAL NOTURNO

Processo N.: MAI
Nome: (255516/3) CHRISTIANE LAURENTINO CAMPOS
Cargo/Função: (10987) TECNICO DE NECROPSIA
Un. Adm: (159409) GER. DE MEDICINA LEGAL DE RONDONOPOLIS
A Partir de: 01/05/2021 Até 01/05/2021

PUBLICADA, REGISTRADA, CUMPRÁ-SE.
Cuiabá-MT, 30 de Julho de 2021.
Rubens Sadao Okada
Diretor Geral da POLITEC

BOLETIM DE PESSOAL/POLITEC/00310/2021 DE: 02/08/2021

O Diretor Geral da POLITEC no uso de suas atribuições que lhes são conferidas por lei,

Resolve: DEFERIR
Evento: LICENÇA PARA TRATAMENTO DE SAUDE

Processo N.:
Nome: (303665/1) DENISE LIMA CUNHA
Cargo/Função: (10910) PERITO OFICIAL CRIMINAL
Un. Adm: (159271) GER. DE PERICIAS EM TOXICOLOGIA FORENSE
A Partir de: 19/07/2021 Até 01/08/2021

PUBLICADA, REGISTRADA, CUMPRÁ-SE.
Cuiabá-MT, 30 de Julho de 2021.
Rubens Sadao Okada
Diretor Geral da POLITEC

BOLETIM DE PESSOAL/POLITEC/00311/2021 DE: 02/08/2021

O Diretor Geral da POLITEC no uso de suas atribuições que lhes são conferidas por lei,

Resolve: TORNAR SEM EFEITO
Evento: LICENÇA PREMIO - GOZO

Processo N.:
Nome: (73090/6) GIVANILDO DE SOUZA BENEVIDES
Cargo/Função: (10979) PAPILOSCOPISTA
Quinquênio de Referência: 25/06/2006 Ate 24/06/2011
A Partir de: 01/06/2021 Até 30/06/2021

PUBLICADA, REGISTRADA, CUMPRÁ-SE.
Cuiabá-MT, 30 de Julho de 2021.
Rubens Sadao Okada
Diretor Geral da POLITEC

SEDUC**SECRETARIA DE ESTADO DE EDUCAÇÃO**

BOLETIM DE PESSOAL/SEDUC/01329/2021 DE: 02/08/2021

O Secretário de Estado de Educação no uso de suas atribuições que lhes são conferidas por lei,

Resolve: REMOVER
Evento: REMOCAO

Processo N.: 1000003708559

Nome: (123678/5) IRACI LEMES DE AZEVEDO
Cargo/Função: (4740) APOIO ADM EDUC PROFISSIONALIZADO-30
Para Un. Adm: (015261) E.E. 15 DE JUNHO
A Partir de: 20/01/2021

PUBLICADA, REGISTRADA, CUMPRÁ-SE.
Cuiabá-MT, 30 de Julho de 2021.
Alan Resende Porto
Secretário de Estado de Educação

BOLETIM DE PESSOAL/SEDUC/01330/2021 DE: 02/08/2021

O Secretário de Estado de Educação no uso de suas atribuições que lhes são conferidas por lei,

Resolve: DEFERIR
Evento: LICENÇA A GESTANTE/SEGURADO INSS

Processo N.: 1000003708416
Nome: (200134/33) JOELISANE DA SILVA RIBEIRO
Cargo/Função: (3506) CONTR.TEMP.FUNCAO PROF. HABILITADO
Un. Adm: (011797) E.E. PROF. ANA MARIA DAS GRAÇAS S. NORONHA
A Partir de: 21/07/2021 Até 17/11/2021

Processo N.: 1000003708192
Nome: (284187/6) JOICIANE CONCEICAO DA CRUZ
Cargo/Função: (3468) TECNICO ADMINISTRATIVO EDUCACIONAL
Un. Adm: (145696) E.E. VIRGILIO CORREA FILHO
A Partir de: 28/07/2021 Até 25/09/2021

Processo N.: 1000003708157
Nome: (271775/4) KARINA VERONICA DURIGAN
Cargo/Função: (3506) CONTR.TEMP.FUNCAO PROF. HABILITADO
Un. Adm: (014729) E.E. SAO FRANCISCO DE ASSIS
A Partir de: 28/07/2021 Até 25/09/2021

Processo N.: 1000003708097
Nome: (288732/8) MARIA FRANCIONE CARNEIRO MORAES
Cargo/Função: (3506) CONTR.TEMP.FUNCAO PROF. HABILITADO
Un. Adm: (196495) E. E. PROFESSORA NORMA LUCIA NUNES
A Partir de: 24/07/2021 Até 20/11/2021

Processo N.: 1000003708519
Nome: (280990/11) RITA DE CASSIA DE PEDRI RAMOS
Cargo/Função: (3476) APOIO ADM. EDUCACIONAL-ELEMENTAR
Un. Adm: (040118) E.E. JAYME VERISSIMO DE CAMPOS.JUNIOR
A Partir de: 01/07/2021 Até 13/10/2021

Processo N.: 1000003707778
Nome: (254076/14) ROSANGELA DO CARMO DE AMORIM DE ALMEIDA
Cargo/Função: (3506) CONTR.TEMP.FUNCAO PROF. HABILITADO
Un. Adm: (158810) E.E. ANTONIO GARCIA
A Partir de: 26/07/2021 Até 22/11/2021

Processo N.: 1000003708517
Nome: (282591/9) SILVANA FERREIRA DE OLIVEIRA
Cargo/Função: (3468) TECNICO ADMINISTRATIVO EDUCACIONAL
Un. Adm: (040118) E.E. JAYME VERISSIMO DE CAMPOS.JUNIOR
A Partir de: 13/07/2021 Até 31/07/2021

PUBLICADA, REGISTRADA, CUMPRÁ-SE.
Cuiabá-MT, 30 de Julho de 2021.
Alan Resende Porto
Secretário de Estado de Educação

BOLETIM DE PESSOAL/SEDUC/01331/2021 DE: 02/08/2021

O Secretário de Estado de Educação no uso de suas atribuições que lhes são conferidas por lei,

Resolve: DEFERIR
Evento: LICENÇA P/ TRATAMENTO SAUDE/SEGURADO INSS

Processo N.: 1000003708534
Nome: (295636/5) CLEMENTINO ESTANISLAU DALLABRIDA
Cargo/Função: (3476) APOIO ADM. EDUCACIONAL-ELEMENTAR
Un. Adm: (041629) ASSESSORIA PEDAGOGICA - SORRISO
A Partir de: 27/07/2021 Até 06/08/2021

Processo N.: 1000003708186
Nome: (211741/18) EDNA LEONEL DE OLIVEIRA
Cargo/Função: (3506) CONTR.TEMP.FUNCAO PROF. HABILITADO
Un. Adm: (077925) E.E. SANTA CRUZ
A Partir de: 28/07/2021 Até 02/08/2021

Processo N.: 1000003708308
Nome: (279264/4) ELTON CARLOS DOS ANJOS BARBOSA
Cargo/Função: (3476) APOIO ADM. EDUCACIONAL-ELEMENTAR
Un. Adm: (015610) E.E. LUDOVICO DA RIVA NETO
A Partir de: 28/07/2021 Até 08/08/2021

Processo N.: 1000003708344
Nome: (286103/11) FABIANA PENICHE VICENTE DA LUZ
Cargo/Função: (3476) APOIO ADM. EDUCACIONAL-ELEMENTAR
Un. Adm: (137766) E.E. PAULO FREIRE
A Partir de: 28/07/2021 Até 06/08/2021

Processo N.: 1000003708410
Nome: (246011/12) IOLANDA FRANCISCA FERREIRA
Cargo/Função: (3506) CONTR.TEMP.FUNCAO PROF. HABILITADO
Un. Adm: (016403) E.E. BAIRRO UNIAO

A Partir de: 26/07/2021 Até20/12/2021

Processo N.: 1000003708257

Nome: (245004/21) KATIA ANDREIA DE OLIVEIRA BRANDAO
Cargo/Função: (3506) CONTR.TEMP.FUNCAO PROF. HABILITADO
Un. Adm: (042587) E.E. PROF. RAFAEL RUEDA
A Partir de: 26/07/2021 Até20/12/2021

Processo N.: 1000003708293

Nome: (275650/6) MARIA APARECIDA DA COSTA
Cargo/Função: (3476) APOIO ADM. EDUCACIONAL-ELEMENTAR
Un. Adm: (076198) E.E. PAULO FREIRE
A Partir de: 26/07/2021 Até24/08/2021

Processo N.: 1000003708146

Nome: (273999/5) SANDRA DE SOUZA HAKOZAKI
Cargo/Função: (3476) APOIO ADM. EDUCACIONAL-ELEMENTAR
Un. Adm: (009539) E.E. GUSTAVO DUTRA
A Partir de: 27/07/2021 Até02/08/2021

PUBLICADA, REGISTRADA, CUMPRE-SE.
Cuiabá-MT, 30 de Julho de 2021.
Alan Resende Porto
Secretário de Estado de Educação

BOLETIM DE PESSOAL/SEDUC/01332/2021 DE:
02/08/2021

O Secretário de Estado de Educação no uso de suas atribuições que lhes são conferidas por lei,

Resolve: RETIFICAR

Evento: LICENÇA P/ TRATAMENTO SAUDE/SEGURADO INSS

Processo N.: 1000003700213

Nome: (277264/2) POLIANI PATRICIA DA SILVA GOULART
Cargo/Função: (3476) APOIO ADM. EDUCACIONAL-ELEMENTAR
Un. Adm: (015865) E.E. 29 DE NOVEMBRO
A Partir de: 09/07/2021 Até21/08/2021

PUBLICADA, REGISTRADA, CUMPRE-SE.
Cuiabá-MT, 30 de Julho de 2021.
Alan Resende Porto
Secretário de Estado de Educação

BOLETIM DE PESSOAL/SEDUC/01333/2021 DE:
02/08/2021

O Secretário de Estado de Educação no uso de suas atribuições que lhes são conferidas por lei,

Resolve: DEFERIR

Evento: LICENÇA PARA TRATAMENTO DE SAUDE

Processo N.:

Nome: (288820/1) ADALBERTO ALVES PEREIRA
Cargo/Função: (3441) PROFESSOR EDUC. BASICA
Un. Adm: (091448) E.E. PROFª. EDELI MANTOVANI
A Partir de: 10/07/2021 Até19/07/2021

Processo N.:

Nome: (241627/1) ADELAIDE MATEUS CARVALHO
Cargo/Função: (4740) APOIO ADM EDUC PROFISSIONALIZADO-30
Un. Adm: (014613) E.E. 07 DE SETEMBRO
A Partir de: 15/07/2021 Até10/01/2022

Processo N.:

Nome: (75110/4) ALDIRENE SANTANA DO MONTE STEVANATO
Cargo/Função: (3441) PROFESSOR EDUC. BASICA
Un. Adm: (146080) SUPERINT. DE EDUCACAO BASICA
A Partir de: 14/07/2021 Até28/07/2021

Processo N.:

Nome: (114320/19) ANDREA DE CAMPOS
Cargo/Função: (3441) PROFESSOR EDUC. BASICA
Un. Adm: (156000) E.E. PROFªZULEIDE DOS SANTOS BARROS
A Partir de: 15/07/2021 Até12/09/2021

Processo N.:

Nome: (75685/5) ANDREA MELO SILVA PEREIRA
Cargo/Função: (3441) PROFESSOR EDUC. BASICA
Un. Adm: (199761) NUC DIDATICO-PEDAGOGICO DO ENSINO MEDIO
A Partir de: 12/07/2021 Até16/07/2021

Processo N.:

Nome: (210060/6) ANDREZA PERON DO PRADO
Cargo/Função: (3441) PROFESSOR EDUC. BASICA
Un. Adm: (013331) E.E. ROSA DOS VENTOS
A Partir de: 19/07/2021 Até16/09/2021

Processo N.:

Nome: (88010/1) ANESTACIA NEISSE KOCH
Cargo/Função: (4740) APOIO ADM EDUC PROFISSIONALIZADO-30
Un. Adm: (011070) E.E. DOMINGOS APARECIDO DOS SANTOS
A Partir de: 09/07/2021 Até23/07/2021

Processo N.:

Nome: (227746/1) ANGELA BELCARI DE PAULA
Cargo/Função: (4740) APOIO ADM EDUC PROFISSIONALIZADO-30
Un. Adm: (016233) E.E. PEDRO GALHARDO GARCIA
A Partir de: 21/07/2021 Até04/08/2021

Processo N.:

Nome: (210385/8) ANILDO PEREIRA CAMARGO
Cargo/Função: (3441) PROFESSOR EDUC. BASICA
Un. Adm: (124869) E.E. RENEE MENZES
A Partir de: 19/07/2021 Até01/08/2021

Processo N.:

Nome: (87788/1) ANTONIO CARLOS DE SOUSA RABELO
Cargo/Função: (4740) APOIO ADM EDUC PROFISSIONALIZADO-30
Un. Adm: (013765) E.E. JOAO RIBEIRO VILELA
A Partir de: 14/07/2021 Até28/07/2021

Processo N.:

Nome: (85194/1) ANTONIO DELFINO DE SOUZA
Cargo/Função: (4740) APOIO ADM EDUC PROFISSIONALIZADO-30
Un. Adm: (011290) E.E. JOSE ANGELO DOS SANTOS
A Partir de: 15/07/2021 Até11/11/2021

Processo N.:

Nome: (225878/1) ARLETE MARTINS SOUZA ROSAN
Cargo/Função: (4740) APOIO ADM EDUC PROFISSIONALIZADO-30
Un. Adm: (013218) E.E. BARAO DE MELGAÇO
A Partir de: 14/07/2021 Até11/10/2021

Processo N.:

Nome: (56169/2) ARLETH SOARES DA COSTA
Cargo/Função: (4740) APOIO ADM EDUC PROFISSIONALIZADO-30
Un. Adm: (012319) E.E. Dep. MILTON FIGUEIREDO
A Partir de: 08/07/2021 Até22/07/2021

Processo N.:

Nome: (227557/1) CATIA REGINA PIRONI DE LIMA
Cargo/Função: (4740) APOIO ADM EDUC PROFISSIONALIZADO-30
Un. Adm: (013404) E.E. Des. MILTON ARMANDO POMPEU DE BARROS
A Partir de: 06/07/2021 Até03/09/2021

Processo N.:

Nome: (250427/1) CHIRLEY MATIAS RODRIGUES
Cargo/Função: (4740) APOIO ADM EDUC PROFISSIONALIZADO-30
Un. Adm: (044253) E.E. QUERENCIA
A Partir de: 21/07/2021 Até30/07/2021

Processo N.:

Nome: (87201/1) CIRLEI MENDES LUCAS
Cargo/Função: (4740) APOIO ADM EDUC PROFISSIONALIZADO-30
Un. Adm: (010707) E.E. MARCELINA DE CAMPOS
A Partir de: 14/07/2021 Até11/09/2021

Processo N.:

Nome: (235965/1) CLAUDIA SANTANA BARBOSA
Cargo/Função: (4740) APOIO ADM EDUC PROFISSIONALIZADO-30
Un. Adm: (044938) E.E. SABINO FERREIRA MAIA
A Partir de: 12/07/2021 Até25/08/2021

Processo N.:

Nome: (228726/6) CLEONICE BATISTA DE FARIA
Cargo/Função: (4740) APOIO ADM EDUC PROFISSIONALIZADO-30
Un. Adm: (102326) E. E. ALFREDO TREUHERZ
A Partir de: 07/07/2021 Até13/07/2021

Processo N.:

Nome: (57844/11) CLEONIR CELSO DA COSTA
Cargo/Função: (3441) PROFESSOR EDUC. BASICA
Un. Adm: (184152) E. E. JUAREZ RODRIGUES DOS ANJOS
A Partir de: 19/07/2021 Até16/09/2021

Processo N.:

Nome: (54750/8) CRISTIANI DA SILVA
Cargo/Função: (3441) PROFESSOR EDUC. BASICA
Un. Adm: (013072) E.E. SAO JOSE
A Partir de: 14/07/2021 Até12/08/2021

Processo N.:

Nome: (296063/1) DANILO CARDOSO FERREIRA
Cargo/Função: (3441) PROFESSOR EDUC. BASICA
Un. Adm: (154172) E.E. LUIZ CARLOS CECONELLO
A Partir de: 09/07/2021 Até16/07/2021

Processo N.:

Nome: (287970/1) DEIVID FERNANDES DOS SANTOS
Cargo/Função: (3476) APOIO ADM. EDUCACIONAL-ELEMENTAR
Un. Adm: (015482) E.E. RUI BARBOSA
A Partir de: 13/07/2021 Até01/08/2021

Processo N.:

Nome: (109993/21) DIRCEU LUIS PICH
Cargo/Função: (3441) PROFESSOR EDUC. BASICA
Un. Adm: (015091) E.E. ANTONIO GROHS
A Partir de: 29/06/2021 Até05/07/2021

Processo N.:

Nome: (142320/2) DIVINO BATISTA ALVES ROSA
Cargo/Função: (3441) PROFESSOR EDUC. BASICA
Un. Adm: (013331) E.E. ROSA DOS VENTOS
A Partir de: 05/07/2021 Até02/10/2021

Processo N.:

Nome: (235920/1) DORACI DA SILVA MONTEIRO
Cargo/Função: (4740) APOIO ADM EDUC PROFISSIONALIZADO-30
Un. Adm: (094439) E.E. DIVA HUGUENY DE SIQUEIRA BASTOS
A Partir de: 15/07/2021 Até13/08/2021

Processo N.:

Nome: (89529/1) DORACI MANTOVANI BATISTA
Cargo/Função: (4731) TEC ADM EDUC PROFISSIONALIZADO-30
Un. Adm: (050164) CEFAPRO DE SINOP
A Partir de: 09/07/2021 Até06/09/2021

Processo N.:

Nome: (71149/3) EDD MARCELLO PEREIRA BOAVENTURA
Cargo/Função: (3441) PROFESSOR EDUC. BASICA
Un. Adm: (009326) E.E. Pe. ERNESTO CAMILO BARRETO
A Partir de: 12/07/2021 Até18/07/2021

Processo N.:

Nome: (55121/26) EDILAINÉ RIBEIRO
Cargo/Função: (3441) PROFESSOR EDUC. BASICA
Un. Adm: (011550) E.E. GETULIO VARGAS
A Partir de: 16/07/2021 Até13/09/2021

Processo N.:

Nome: (85516/2) EDMA BASTOS DE SOUSA
Cargo/Função: (3441) PROFESSOR EDUC. BASICA
Un. Adm: (044253) E.E. QUERENCIA
A Partir de: 12/07/2021 Até10/08/2021

Processo N.:

Nome: (238790/9) ELIANE APARECIDA DA SILVA DA ROCHA PIRES
Cargo/Função: (3476) APOIO ADM. EDUCACIONAL-ELEMENTAR
Un. Adm: (049883) E.E. ANDRE MAGGI
A Partir de: 18/07/2021 Até23/07/2021

Processo N.:

Nome: (61455/5) ELMA DA SILVA MARQUES
Cargo/Função: (3441) PROFESSOR EDUC. BASICA
Un. Adm: (071838) E.E. OSMAIR PINHEIRO DA SILVA
A Partir de: 12/07/2021 Até09/10/2021

Processo N.:

Nome: (125665/3) EMELINE LONDERO
Cargo/Função: (3468) TECNICO ADMINISTRATIVO EDUCACIONAL
Un. Adm: (044954) E.E. PROFª. ANA TEREZA ALBERNAS
A Partir de: 13/07/2021 Até18/07/2021

Processo N.:

Nome: (290145/1) ERICA JOICE FERNANDEZ
Cargo/Função: (3476) APOIO ADM. EDUCACIONAL-ELEMENTAR
Un. Adm: (013242) E.E. NILZA DE OLIVEIRA PIPINO
A Partir de: 06/07/2021 Até12/07/2021

Processo N.:

Nome: (122001/8) EUCLIDES SANCHES GARCIA
Cargo/Função: (3441) PROFESSOR EDUC. BASICA
Un. Adm: (069329) E.E. TANCREDO NEVES
A Partir de: 09/07/2021 Até06/09/2021

Processo N.:

Nome: (276389/3) EVA JESUINA DA SILVA
Cargo/Função: (3441) PROFESSOR EDUC. BASICA
Un. Adm: (012319) E.E. Dep. MILTON FIGUEIREDO
A Partir de: 19/07/2021 Até14/01/2022

Processo N.:

Nome: (49996/2) FATIMA APARECIDA CEZAR
Cargo/Função: (4740) APOIO ADM EDUC PROFISSIONALIZADO-30
Un. Adm: (040118) E.E. JAYME VERISSIMO DE CAMPOS JUNIOR
A Partir de: 22/06/2021 Até21/07/2021

Processo N.:

Nome: (242650/1) FERNANDA FREITAS DE MELO
Cargo/Função: (3441) PROFESSOR EDUC. BASICA
Un. Adm: (009326) E.E. Pe. ERNESTO CAMILO BARRETO
A Partir de: 12/07/2021 Até18/07/2021

Processo N.:

Nome: (204957/6) FLAVIO ALENCAR AZAMBUJA
Cargo/Função: (3441) PROFESSOR EDUC. BASICA
Un. Adm: (021717) E.E. 19 DE MAIO
A Partir de: 10/07/2021 Até08/08/2021

Processo N.:

Nome: (47371/8) FRANCILDA SOARES BARBOSA
Cargo/Função: (3441) PROFESSOR EDUC. BASICA
Un. Adm: (013188) E.E. JUSCELINO K. DE OLIVEIRA
A Partir de: 09/07/2021 Até06/10/2021

Processo N.:

Nome: (44780/1) GELSON CANDEIAS MARIA
Cargo/Função: (3441) PROFESSOR EDUC. BASICA
Un. Adm: (011657) E.E. SAO LUIZ
A Partir de: 13/07/2021 Até10/09/2021

Processo N.:

Nome: (57752/15) GENI APARECIDA FIRMINO DE OLIVEIRA SILVA
Cargo/Função: (4740) APOIO ADM EDUC PROFISSIONALIZADO-30
Un. Adm: (049875) E.E. DOMINGOS SAVIO BRANDAO LIMA
A Partir de: 12/07/2021 Até23/07/2021

Processo N.:

Nome: (213729/3) GESINEIA APARECIDA CUSTODIO
Cargo/Função: (4740) APOIO ADM EDUC PROFISSIONALIZADO-30
Un. Adm: (096784) E.E. RETINALDO DUTRA VILARINHO
A Partir de: 15/07/2021 Até10/01/2022

Processo N.:

Nome: (82772/3) GILMAR RIBEIRO DA COSTA
Cargo/Função: (4740) APOIO ADM EDUC PROFISSIONALIZADO-30
Un. Adm: (119377) CEFAPRO DE TANGARA DA SERRA
A Partir de: 13/07/2021 Até11/08/2021

Processo N.:

Nome: (288316/1) GLEICKELY GAZOLA
Cargo/Função: (3468) TECNICO ADMINISTRATIVO EDUCACIONAL
Un. Adm: (010243) E.E. Cel. RAFAEL DE SIQUEIRA

A Partir de: 24/06/2021 Até21/10/2021

Processo N.:

Nome: (85023/1) HEBE MARIA DE ARRUDA NEVES
Cargo/Função: (4740) APOIO ADM EDUC PROFISSIONALIZADO-30
Un. Adm: (020516) E.E. DR. MARIO DE CASTRO
A Partir de: 30/06/2021 Até31/08/2021

Processo N.:

Nome: (74908/12) HELENA MARIA DA SILVA LEMES
Cargo/Função: (3441) PROFESSOR EDUC. BASICA
Un. Adm: (011657) E.E. SAO LUIZ
A Partir de: 21/07/2021 Até06/08/2021

Processo N.:

Nome: (215943/12) ILMA LEITE DE CARVALHO
Cargo/Função: (3441) PROFESSOR EDUC. BASICA
Un. Adm: (173576) E.E. GOV. DANTE MARTINS DE OLIVEIRA
A Partir de: 16/07/2021 Até14/08/2021

Processo N.:

Nome: (227457/1) IRMA DORLANE EL SCHADAY DA SILVA SANT ANA
Cargo/Função: (4740) APOIO ADM EDUC PROFISSIONALIZADO-30
Un. Adm: (012319) E.E. Dep. MILTON FIGUEIREDO
A Partir de: 08/07/2021 Até06/08/2021

Processo N.:

Nome: (290126/1) ISIS BEATRIZ ANUNCIATO
Cargo/Função: (3441) PROFESSOR EDUC. BASICA
Un. Adm: (010995) E.E. Maj. OTAVIO PITALUGA
A Partir de: 01/07/2021 Até16/07/2021

Processo N.:

Nome: (227843/1) IVETE BEATRIZ DE PINHO
Cargo/Função: (4740) APOIO ADM EDUC PROFISSIONALIZADO-30
Un. Adm: (010880) E.E. DANIEL MARTINS MOURA
A Partir de: 05/07/2021 Até12/07/2021

Processo N.:

Nome: (121482/4) IVONE TEREZINHA QUINHONES ZORTEA
Cargo/Função: (3441) PROFESSOR EDUC. BASICA
Un. Adm: (014230) E.E. MARIA ESTHER PERES
A Partir de: 14/07/2021 Até28/07/2021

Processo N.:

Nome: (227726/1) IVONETE CLAUDIO MACEDO
Cargo/Função: (4740) APOIO ADM EDUC PROFISSIONALIZADO-30
Un. Adm: (014575) E.E. Dr. ARTHUR ANTUNES MACIEL
A Partir de: 12/07/2021 Até10/08/2021

Processo N.:

Nome: (209794/3) IVONETE GONCALVES DE SOUZA
Cargo/Função: (4740) APOIO ADM EDUC PROFISSIONALIZADO-30
Un. Adm: (011576) E.E. DINIZ ALVES DE TOLEDO
A Partir de: 15/07/2021 Até12/10/2021

Processo N.:

Nome: (39418/7) IZABEL CRISTINA RIBEIRO MORENO
Cargo/Função: (3441) PROFESSOR EDUC. BASICA
Un. Adm: (011118) E.E. RAMIRO BERNARDO DA SILVA
A Partir de: 20/07/2021 Até03/08/2021

Processo N.:

Nome: (135986/4) JANE FRACASSI
Cargo/Função: (3441) PROFESSOR EDUC. BASICA
Un. Adm: (198226) E.E. MARCIO SCHABATT SOUZA
A Partir de: 12/07/2021 Até16/07/2021

Processo N.:

Nome: (60162/6) JANETE SELKE ALVES
Cargo/Função: (3441) PROFESSOR EDUC. BASICA
Un. Adm: (016470) E.E. DOM BOSCO
A Partir de: 01/07/2021 Até29/08/2021

Processo N.:

Nome: (257740/1) JANICE MARIA FERAIORNI CORREA
Cargo/Função: (3476) APOIO ADM. EDUCACIONAL-ELEMENTAR
Un. Adm: (012106) E.E. PROFª. ADALGISA DE BARROS
A Partir de: 12/07/2021 Até07/01/2022

Processo N.:

Nome: (210864/3) JUCELIA DE MELO ESTEVAO
Cargo/Função: (4740) APOIO ADM EDUC PROFISSIONALIZADO-30
Un. Adm: (014729) E.E. SAO FRANCISCO DE ASSIS
A Partir de: 01/07/2021 Até28/09/2021

Processo N.:

Nome: (87380/1) JULIANA DA GUIA PEREIRA
Cargo/Função: (4740) APOIO ADM EDUC PROFISSIONALIZADO-30
Un. Adm: (012190) E.E. ANTONIO GERALDO G. GATTIBONI
A Partir de: 08/07/2021 Até05/09/2021

Processo N.:

Nome: (288144/1) KAROLINE PEREIRA SOARES
Cargo/Função: (3476) APOIO ADM. EDUCACIONAL-ELEMENTAR
Un. Adm: (015210) E.E. Dep. BERTOLDO FREIRE
A Partir de: 16/07/2021 Até14/08/2021

Processo N.:

Nome: (66767/21) KATIANE ALMEIDA DE CAMPOS
Cargo/Função: (3441) PROFESSOR EDUC. BASICA
Un. Adm: (010480) E.E. ALCEBIANES CALHAO
A Partir de: 26/06/2021 Até25/07/2021

Processo N.:

Nome: (68607/4) KEILA SANDRA SPESSOTO

Cargo/Função: (3441) PROFESSOR EDUC. BASICA
Un. Adm: (009857) E.E. FRANCISCO A. FERREIRA MENDES
A Partir de: 09/07/2021 Até06/10/2021

Processo N.:

Nome: (66605/1) LEA DA CUNHA OLIVEIRA
Cargo/Função: (4740) APOIO ADM EDUC PROFISSIONALIZADO-30
Un. Adm: (011681) E.E. Dr. JOSE RODRIGUES FONTES
A Partir de: 14/07/2021 Até11/09/2021

Processo N.:

Nome: (138075/15) LETICIA ESTEVES MOREIRA
Cargo/Função: (3476) APOIO ADM. EDUCACIONAL-ELEMENTAR
Un. Adm: (015261) E.E. 15 DE JUNHO
A Partir de: 12/07/2021 Até09/10/2021

Processo N.:

Nome: (56375/11) LUCIA HELENA MAGOSSO QUEIROZ
Cargo/Função: (3441) PROFESSOR EDUC. BASICA
Un. Adm: (011037) E.E. PROFª. RENILDA SILVA MORAES
A Partir de: 09/07/2021 Até06/10/2021

Processo N.:

Nome: (47327/5) LURDES BIGOLIN
Cargo/Função: (3441) PROFESSOR EDUC. BASICA
Un. Adm: (016519) E.E. 13 DE MAIO
A Partir de: 19/07/2021 Até16/10/2021

Processo N.:

Nome: (227523/1) LUZINETE D ANGELIS MIRANDA DA SILVA
Cargo/Função: (4740) APOIO ADM EDUC PROFISSIONALIZADO-30
Un. Adm: (011711) E.E. ESPERIDIAO MARQUES
A Partir de: 12/07/2021 Até21/07/2021

Processo N.:

Nome: (60789/6) MARCIA BORGES OLIVEIRA
Cargo/Função: (3441) PROFESSOR EDUC. BASICA
Un. Adm: (009440) E.E. LEVEGILDO DE MELO
A Partir de: 12/07/2021 Até16/07/2021

Processo N.:

Nome: (85357/1) MARCIA ORMONDE PORTELA DOS SANTOS
Cargo/Função: (3441) PROFESSOR EDUC. BASICA
Un. Adm: (010987) E.E. D. WUNIBALDO TELLEUR
A Partir de: 08/07/2021 Até21/08/2021

Processo N.:

Nome: (76156/3) MARCIO GLEY DA SILVA
Cargo/Função: (3441) PROFESSOR EDUC. BASICA
Un. Adm: (094439) E.E. DIVA HUGUENEY DE SIQUEIRA BASTOS
A Partir de: 12/07/2021 Até09/09/2021

Processo N.:

Nome: (28950/1) MARCOS JOEL MAFEI DA COSTA
Cargo/Função: (3441) PROFESSOR EDUC. BASICA
Un. Adm: (014478) E.E. EVANG. ASSEMBLEIA DE DEUS
A Partir de: 12/07/2021 Até16/07/2021

Processo N.:

Nome: (40008/3) MARGARETE NOGUEIRA SILVA
Cargo/Função: (4731) TEC ADM EDUC PROFISSIONALIZADO-30
Un. Adm: (124907) E.E. TEOTONIO CARLOS DA CUNHA NETO
A Partir de: 12/07/2021 Até29/07/2021

Processo N.:

Nome: (95904/1) MARIA APARECIDA DA CRUZ
Cargo/Função: (4740) APOIO ADM EDUC PROFISSIONALIZADO-30
Un. Adm: (010405) E.E. GUSTAVO KULMANN
A Partir de: 19/07/2021 Até16/10/2021

Processo N.:

Nome: (100114/2) MARIA CLAUDIA FALCAO
Cargo/Função: (3441) PROFESSOR EDUC. BASICA
Un. Adm: (156370) E.E. LUIZ FRUTUOSO DA SILVA
A Partir de: 07/07/2021 Até16/07/2021

Processo N.:

Nome: (236235/1) MARIA ELUIZA MARTINS DE ALMEIDA
Cargo/Função: (4740) APOIO ADM EDUC PROFISSIONALIZADO-30
Un. Adm: (011339) E.E. IR. DIVA PIMENTEL
A Partir de: 14/07/2021 Até20/07/2021

Processo N.:

Nome: (211175/6) MARIA HELENA MATOS BOERER
Cargo/Função: (3441) PROFESSOR EDUC. BASICA
Un. Adm: (124079) E.E. CANDIDO PORTINARI
A Partir de: 01/07/2021 Até29/08/2021

Processo N.:

Nome: (26119/5) MARIA LUCIA BRAGA NOBERTO DA SILVA
Cargo/Função: (4731) TEC ADM EDUC PROFISSIONALIZADO-30
Un. Adm: (011037) E.E. PROFª. RENILDA SILVA MORAES
A Partir de: 19/07/2021 Até16/10/2021

Processo N.:

Nome: (34024/40) MARIA MADALENA DIAS MORENO
Cargo/Função: (3441) PROFESSOR EDUC. BASICA
Un. Adm: (009440) E.E. LEVEGILDO DE MELO
A Partir de: 14/07/2021 Até10/11/2021

Processo N.:

Nome: (45531/14) MARIA MENDES CORREIA PIMENTA
Cargo/Função: (3441) PROFESSOR EDUC. BASICA
Un. Adm: (015989) E.E. Ver. BENTO MUNIZ
A Partir de: 12/07/2021 Até25/08/2021

Processo N.:

Nome: (87004/1) MARILENE GARCIA DE ASSUNCAO
Cargo/Função: (4740) APOIO ADM EDUC PROFISSIONALIZADO-30
Un. Adm: (050016) CEFAPRO DE CACERES
A Partir de: 07/07/2021 Até05/08/2021

Processo N.:

Nome: (44684/1) MILSON NUNES DE ALMEIDA
Cargo/Função: (3441) PROFESSOR EDUC. BASICA
Un. Adm: (010707) E.E. MARCELINA DE CAMPOS
A Partir de: 13/07/2021 Até10/09/2021

Processo N.:

Nome: (71168/6) NAIRA VANNI LAGE CONCEICAO
Cargo/Função: (3441) PROFESSOR EDUC. BASICA
Un. Adm: (010588) E.E. PROF. ULISSES CUIABANO
A Partir de: 06/07/2021 Até20/07/2021

Processo N.:

Nome: (60700/5) NELBA NEIDA CORREA ANDRADE
Cargo/Função: (3441) PROFESSOR EDUC. BASICA
Un. Adm: (154695) E.E. TARSILA DO AMARAL
A Partir de: 12/07/2021 Até18/07/2021

Processo N.:

Nome: (68926/20) NEURACI SATURNINA DOS ANJOS
Cargo/Função: (3441) PROFESSOR EDUC. BASICA
Un. Adm: (010910) E.E. SAO JOSE OPERARIO
A Partir de: 27/06/2021 Até04/07/2021

Processo N.:

Nome: (75365/2) NILZA MIRANDA DE OLIVEIRA PEREIRA
Cargo/Função: (3441) PROFESSOR EDUC. BASICA
Un. Adm: (011070) E.E. DOMINGOS APARECIDO DOS SANTOS
A Partir de: 08/07/2021 Até05/10/2021

Processo N.:

Nome: (33885/28) OLIDES MARIA ORLANDO
Cargo/Função: (3441) PROFESSOR EDUC. BASICA
Un. Adm: (014230) E.E. MARIA ESTHER PERES
A Partir de: 18/06/2021 Até17/07/2021

Processo N.:

Nome: (45642/3) OTAIR RODRIGUES RONDON FILHO
Cargo/Função: (3441) PROFESSOR EDUC. BASICA
Un. Adm: (194573) GAB. SEC. ADJ. DE GESTAO DE PESSOAS
A Partir de: 13/07/2021 Até26/07/2021

Processo N.:

Nome: (116102/14) PATRICIA PINHEIRO DE OLIVEIRA
Cargo/Função: (3441) PROFESSOR EDUC. BASICA
Un. Adm: (014826) E.E. ANTONIO FERREIRA SOBRINHO
A Partir de: 15/07/2021 Até10/01/2022

Processo N.:

Nome: (65339/2) PAULO CESAR DE OLIVEIRA
Cargo/Função: (4740) APOIO ADM EDUC PROFISSIONALIZADO-30
Un. Adm: (016403) E.E. BAIRRO UNIAO
A Partir de: 12/07/2021 Até21/07/2021

Processo N.:

Nome: (70471/5) RAIMUNDO JOAO DA SILVA
Cargo/Função: (3441) PROFESSOR EDUC. BASICA
Un. Adm: (015091) E.E. ANTONIO GROHS
A Partir de: 05/07/2021 Até02/10/2021

Processo N.:

Nome: (286810/1) RAYLANDER MARTINS DE CARVALHO
Cargo/Função: (3441) PROFESSOR EDUC. BASICA
Un. Adm: (016349) E.E. GUARANTA
A Partir de: 07/07/2021 Até21/07/2021

Processo N.:

Nome: (121833/11) ROSANE LUCIA MARMETT BRAGA
Cargo/Função: (4740) APOIO ADM EDUC PROFISSIONALIZADO-30
Un. Adm: (016365) E.E. KREEN AKARORE
A Partir de: 10/07/2021 Até07/10/2021

Processo N.:

Nome: (241905/1) ROSANGELA GOMES DE CAMPOS SOUSA
Cargo/Função: (4740) APOIO ADM EDUC PROFISSIONALIZADO-30
Un. Adm: (194921) EE DA PM TIRADENTES CB JOSE MARTINS DE MOURA
A Partir de: 09/07/2021 Até17/07/2021

Processo N.:

Nome: (227120/1) ROSIMAR COSTA RIBEIRO REDEZ
Cargo/Função: (4740) APOIO ADM EDUC PROFISSIONALIZADO-30
Un. Adm: (011606) E.E. ONZE DE MARÇO
A Partir de: 15/07/2021 Até24/07/2021

Processo N.:

Nome: (47507/10) ROSIMAR SOARES DOS REIS RUBIM DE TOLEDO
Cargo/Função: (4731) TEC ADM EDUC PROFISSIONALIZADO-30
Un. Adm: (173770) E. E. JORGE AMADO
A Partir de: 20/07/2021 Até27/07/2021

Processo N.:

Nome: (228023/1) SANDRA MARIA ARAUJO VILELA
Cargo/Função: (3441) PROFESSOR EDUC. BASICA
Un. Adm: (011290) E.E. JOSE ANGELO DOS SANTOS
A Partir de: 18/05/2021 Até16/07/2021

Processo N.:

Nome: (66320/6) SHYRLEIA PEREIRA DE CARVALHO
Cargo/Função: (3441) PROFESSOR EDUC. BASICA
Un. Adm: (044253) E.E. QUERENCIA

A Partir de: 04/06/2021 Até03/07/2021

Processo N.:

Nome: (88753/1) SIRLENE PIRES TEIXEIRA
Cargo/Função: (4740) APOIO ADM EDUC PROFISSIONALIZADO-30
Un. Adm: (013188) E.E. JUSCELINO K. DE OLIVEIRA
A Partir de: 16/07/2021 Até13/09/2021

Processo N.:

Nome: (87634/6) SOLANGE PAULA DE OLIVEIRA
Cargo/Função: (4740) APOIO ADM EDUC PROFISSIONALIZADO-30
Un. Adm: (013170) E.E. Dep. JOAO EVARISTO CURVO
A Partir de: 18/07/2021 Até15/09/2021

Processo N.:

Nome: (278907/2) SOLAYNE POLINATI SILVA
Cargo/Função: (3468) TECNICO ADMINISTRATIVO EDUCACIONAL
Un. Adm: (013684) E.E. Cel. JULIO MULLER
A Partir de: 13/07/2021 Até11/08/2021

Processo N.:

Nome: (74617/9) SONIA MARIA DA SILVA COSTA
Cargo/Função: (3441) PROFESSOR EDUC. BASICA
Un. Adm: (038806) E.E. ALVARINA ALVES DE FREITAS
A Partir de: 19/07/2021 Até16/10/2021

Processo N.:

Nome: (84460/1) SUELI MARTA DE OLIVEIRA MUCHEL
Cargo/Função: (3441) PROFESSOR EDUC. BASICA
Un. Adm: (049859) E.E. PROFªELIANE DIGIGOV SANTANA
A Partir de: 13/07/2021 Até16/07/2021

Processo N.:

Nome: (240404/1) SUZELEI PAESANO
Cargo/Função: (4731) TEC ADM EDUC PROFISSIONALIZADO-30
Un. Adm: (011754) E.E. Des. GABRIEL PINTO DE ARRUDA
A Partir de: 16/07/2021 Até13/09/2021

Processo N.:

Nome: (296088/1) TAIS LUDIMILA MENDES DE ARAUJO CUNICO
Cargo/Função: (3441) PROFESSOR EDUC. BASICA
Un. Adm: (198226) E.E. MARCIO SCHABATT SOUZA
A Partir de: 19/07/2021 Até27/08/2021

Processo N.:

Nome: (39294/19) VALDIRA DA APARECIDA RIBEIRO DA SILVA
Cargo/Função: (3441) PROFESSOR EDUC. BASICA
Un. Adm: (014648) E.E. 21 DE ABRIL
A Partir de: 06/07/2021 Até03/10/2021

Processo N.:

Nome: (227638/1) VALKIRIA TATEANA FREY
Cargo/Função: (3441) PROFESSOR EDUC. BASICA
Un. Adm: (038512) E.E. ANGELO NADIN
A Partir de: 06/07/2021 Até03/10/2021

Processo N.:

Nome: (132553/10) VANESSA SOARES BERTO
Cargo/Função: (3441) PROFESSOR EDUC. BASICA
Un. Adm: (154172) E.E. LUIZ CARLOS CECONELLO
A Partir de: 13/07/2021 Até11/08/2021

Processo N.:

Nome: (287212/1) WILLIAN DA SILVA TEODORO
Cargo/Função: (3441) PROFESSOR EDUC. BASICA
Un. Adm: (038520) E.E. ANTONIO CARLOS DE BRITO
A Partir de: 13/07/2021 Até10/09/2021

Processo N.:

Nome: (227799/1) WYLLETE SEBALHO DO CARMO
Cargo/Função: (4740) APOIO ADM EDUC PROFISSIONALIZADO-30
Un. Adm: (013269) E.E. OLIMPIO JOAO PISSINATI GUERRA
A Partir de: 18/06/2021 Até22/06/2021

PUBLICADA, REGISTRADA, CUMPRE-SE.
Cuiabá-MT, 30 de Julho de 2021.
Alan Resende Porto
Secretário de Estado de Educação

BOLETIM DE PESSOAL/SEDUC/01334/2021

DE: 02/08/2021

O Secretário de Estado de Educação no uso de suas atribuições que lhes são conferidas por lei,

Resolve: RETIFICAR

Evento: LICENÇA PARA TRATAMENTO DE SAUDE

Processo N.:

Nome: (75142/3) SEBASTIAO DOS SANTOS
Cargo/Função: (3441) PROFESSOR EDUC. BASICA
Un. Adm: (011606) E.E. ONZE DE MARÇO
A Partir de: 28/06/2021 Até06/07/2021

PUBLICADA, REGISTRADA, CUMPRE-SE.
Cuiabá-MT, 30 de Julho de 2021.
Alan Resende Porto
Secretário de Estado de Educação

BOLETIM DE PESSOAL/SEDUC/01335/2021

DE: 02/08/2021

O Secretário de Estado de Educação no uso de suas atribuições que lhes são conferidas por lei,

Resolve: DEFERIR

Evento: LICENÇA PARA TRATAMENTO DE SAUDE EM PESSOA DA FAMILIA

Processo N.:

Nome: (73338/9) ADENIR VENDRAME
Cargo/Função: (3441) PROFESSOR EDUC. BASICA
Un. Adm: (192040) ESC. ESTAD. ALINE MARIA TEIXEIRA
A Partir de: 01/06/2021 Até19/07/2021

Processo N.:

Nome: (65677/2) ANA LUCIA ANTUNES BOHRER
Cargo/Função: (3441) PROFESSOR EDUC. BASICA
Un. Adm: (016390) E.E. CECILIA MEIRELLES
A Partir de: 05/07/2021 Até01/11/2021

Processo N.:

Nome: (74348/2) ANGELA MARIA TRAMARIN
Cargo/Função: (3441) PROFESSOR EDUC. BASICA
Un. Adm: (158330) E.E. ANDRÉANTONIO MAGGI
A Partir de: 09/07/2021 Até07/08/2021

Processo N.:

Nome: (88006/1) ARLENE DE BARROS QUEIROZ
Cargo/Função: (4740) APOIO ADM EDUC PROFISSIONALIZADO-30
Un. Adm: (015989) E.E. Ver. BENTO MUNIZ
A Partir de: 12/07/2021 Até09/09/2021

Processo N.:

Nome: (85115/1) AURENICY DOS PASSOS PEREIRA TOIGO
Cargo/Função: (4740) APOIO ADM EDUC PROFISSIONALIZADO-30
Un. Adm: (013765) E.E. JOAO RIBEIRO VILELA
A Partir de: 21/06/2021 Até19/08/2021

Processo N.:

Nome: (36548/1) CARMEM DA SILVA BARROS COSTA
Cargo/Função: (3441) PROFESSOR EDUC. BASICA
Un. Adm: (012580) E.E. OSVALDITA ELIZA TEIXEIRA COUTO
A Partir de: 02/07/2021 Até16/07/2021

Processo N.:

Nome: (226973/1) CRISTIANE DA SILVA OLIVEIRA
Cargo/Função: (4740) APOIO ADM EDUC PROFISSIONALIZADO-30
Un. Adm: (011118) E.E. RAMIRO BERNARDO DA SILVA
A Partir de: 05/07/2021 Até10/07/2021

Processo N.:

Nome: (288025/1) JOCINETE BEATRIZ DA SILVA
Cargo/Função: (3476) APOIO ADM. EDUCACIONAL-ELEMENTAR
Un. Adm: (012670) E.E. FREI CARLOS VALLETE
A Partir de: 05/07/2021 Até03/08/2021

Processo N.:

Nome: (290162/1) LICIA SOARES PEREIRA DE ARRUDA
Cargo/Função: (3468) TECNICO ADMINISTRATIVO EDUCACIONAL
Un. Adm: (010596) E.E. PRESIDENTE MEDICI
A Partir de: 12/07/2021 Até17/07/2021

Processo N.:

Nome: (74376/25) MARIA AUXILIADORA LEITE
Cargo/Função: (3441) PROFESSOR EDUC. BASICA
Un. Adm: (010766) E.E. PONCE DE ARRUDA
A Partir de: 09/06/2021 Até30/06/2021

Processo N.:

Nome: (61875/4) SEBASTIAO FERREIRA DE SOUZA
Cargo/Função: (3441) PROFESSOR EDUC. BASICA
Un. Adm: (159891) COORD. DE EDUCACAO ESCOLAR INDIGENA
A Partir de: 06/07/2021 Até10/07/2021

Processo N.:

Nome: (61875/6) SEBASTIAO FERREIRA DE SOUZA
Cargo/Função: (3441) PROFESSOR EDUC. BASICA
Un. Adm: (159891) COORD. DE EDUCACAO ESCOLAR INDIGENA
A Partir de: 06/07/2021 Até10/07/2021

Processo N.:

Nome: (141360/3) WANDERSON VAZ MOREIRA SILVA
Cargo/Função: (3441) PROFESSOR EDUC. BASICA
Un. Adm: (011657) E.E. SAO LUIZ
A Partir de: 25/06/2021 Até16/07/2021

PUBLICADA, REGISTRADA, CUMPRE-SE.
Cuiabá-MT, 30 de Julho de 2021.
Alan Resende Porto
Secretário de Estado de Educação

BOLETIM DE PESSOAL/SEDUC/01336/2021

DE:

02/08/2021

O Secretário de Estado de Educação no uso de suas atribuições que lhes são conferidas por lei,

Resolve: DEFERIR

Evento: LICENÇA A GESTANTE

Processo N.:

Nome: (285848/1) ANA MARIA DOS SANTOS CERQUEIRA CALDAS
Cargo/Função: (3476) APOIO ADM. EDUCACIONAL-ELEMENTAR
Un. Adm: (061298) E.E. PROF. NATALINO FERREIRA MENDES
A Partir de: 10/07/2021 Até05/01/2022

Processo N.:

Nome: (132948/52) ELIDIA MARIA LORENZATO
Cargo/Função: (3441) PROFESSOR EDUC. BASICA
Un. Adm: (011010) E.E. MARECHAL DUTRA
A Partir de: 02/07/2021 Até28/12/2021

Processo N.:

Nome: (204492/19) JAQUELINE RODRIGUES SOUZA
Cargo/Função: (3441) PROFESSOR EDUC. BASICA

Un. Adm: (014230) E.E. MARIA ESTHER PERES
A Partir de: 16/06/2021 Até12/12/2021

Processo N.:

Nome: (296052/1) SINAMARA PAULA GONCALVES SILVA
Cargo/Função: (3441) PROFESSOR EDUC. BASICA
Un. Adm: (044253) E.E. QUERENCIA
A Partir de: 18/05/2021 Até13/11/2021

PUBLICADA, REGISTRADA, CUMPR-SE.
Cuiabá-MT, 30 de Julho de 2021.
Alan Resende Porto
Secretário de Estado de Educação

BOLETIM DE PESSOAL/SEDUC/01337/2021
02/08/2021

DE:

O Secretário de Estado de Educação no uso de suas atribuições que lhes são conferidas por lei,

Resolve: DEFERIR

Evento: LICENCA PREMIO - GOZO

Processo N.: 1000003562623

Nome: (19496/1) AILSON BENEDITO ALVES DE ARRUDA
Cargo/Função: (3441) PROFESSOR EDUC. BASICA
Quinquênio de Referência: 23/07/2009 Ate 22/07/2014
A Partir de: 30/08/2021 Até27/11/2021

Processo N.: 1000003707815

Nome: (66789/2) ANA CLAUDIA BORGES DE PAULA
Cargo/Função: (3441) PROFESSOR EDUC. BASICA
Quinquênio de Referência: 01/02/2015 Ate 31/01/2020
A Partir de: 03/08/2021 Até01/09/2021

Processo N.: 1000003559983

Nome: (63163/10) ANA MARIA MULLER
Cargo/Função: (3441) PROFESSOR EDUC. BASICA
Quinquênio de Referência: 29/06/2014 Ate 28/07/2019
A Partir de: 10/08/2021 Até07/11/2021

Processo N.: 1000003559775

Nome: (41544/3) CIDA NUCY RAPOSO DOS SANTOS DE ALMEIDA
Cargo/Função: (4731) TEC ADM EDUC PROFISSIONALIZADO-30
Quinquênio de Referência: 21/08/2010 Ate 20/08/2015
A Partir de: 30/08/2021 Até27/11/2021

Processo N.: 1000003548342

Nome: (122911/19) CLAUDIA MARIA MORO
Cargo/Função: (3441) PROFESSOR EDUC. BASICA
Quinquênio de Referência: 02/05/2011 Ate 01/05/2016
A Partir de: 10/08/2021 Até07/11/2021

Processo N.: 1000003618182

Nome: (41664/2) EVANIA DA SILVA PINTO
Cargo/Função: (3441) PROFESSOR EDUC. BASICA
Quinquênio de Referência: 07/02/2015 Ate 06/02/2020
A Partir de: 03/08/2021 Até31/10/2021

Processo N.: 1000003549040

Nome: (84916/1) JOAO ROSENO DE ARRUDA
Cargo/Função: (4740) APOIO ADM EDUC PROFISSIONALIZADO-30
Quinquênio de Referência: 21/01/2010 Ate 20/01/2015
A Partir de: 31/08/2021 Até28/11/2021

Processo N.: 1000003560054

Nome: (217100/10) LINDINALVA DOMINGAS DA SILVA
Cargo/Função: (4740) APOIO ADM EDUC PROFISSIONALIZADO-30
Quinquênio de Referência: 27/11/2013 Ate 26/11/2018
A Partir de: 30/08/2021 Até28/09/2021

Processo N.: 1000003638893

Nome: (45923/1) LUCIANA FRANCA DE MORAES
Cargo/Função: (3441) PROFESSOR EDUC. BASICA
Quinquênio de Referência: 10/01/2014 Ate 09/01/2019
A Partir de: 07/08/2021 Até04/11/2021

Processo N.: 1000003606423

Nome: (35772/5) MARILEUSA ALEXANDRA PRADA
Cargo/Função: (3441) PROFESSOR EDUC. BASICA
Quinquênio de Referência: 01/02/2010 Ate 31/01/2015
A Partir de: 23/08/2021 Até20/11/2021

Processo N.: 1000003562273

Nome: (89873/1) ROSINALDA DE OLIVEIRA BURGOS
Cargo/Função: (4731) TEC ADM EDUC PROFISSIONALIZADO-30
Quinquênio de Referência: 01/06/2005 Ate 31/05/2010
A Partir de: 09/08/2021 Até06/11/2021

Processo N.: 1000003708327

Nome: (64315/5) SIRLENI JULIANI
Cargo/Função: (3441) PROFESSOR EDUC. BASICA
Quinquênio de Referência: 01/02/2010 Ate 31/01/2015
A Partir de: 03/08/2021 Até31/10/2021

PUBLICADA, REGISTRADA, CUMPR-SE.
Cuiabá-MT, 30 de Julho de 2021.
Alan Resende Porto
Secretário de Estado de Educação

BOLETIM DE PESSOAL/SEDUC/01338/2021

DE: 02/08/2021

O Secretário de Estado de Educação no uso de suas atribuições que lhes são conferidas por lei,

Resolve: TORNAR SEM EFEITO

Evento: LICENCA PREMIO - GOZO

Processo N.: 100000355638

Nome: (87046/1) DELAIDES MARIA DOS SANTOS
Cargo/Função: (4740) APOIO ADM EDUC PROFISSIONALIZADO-30
Quinquênio de Referência: 21/01/2015 Ate 20/01/2020
A Partir de: 02/08/2021 Até31/08/2021

Processo N.: 1000003548636

Nome: (66418/8) ZILENE MARQUES DOS SANTOS
Cargo/Função: (4740) APOIO ADM EDUC PROFISSIONALIZADO-30
Quinquênio de Referência: 26/08/2014 Ate 25/08/2019
A Partir de: 02/08/2021 Até31/08/2021

PUBLICADA, REGISTRADA, CUMPR-SE.
Cuiabá-MT, 30 de Julho de 2021.
Alan Resende Porto
Secretário de Estado de Educação

BOLETIM DE PESSOAL/SEDUC/01339/2021

02/08/2021

DE:

O Secretário de Estado de Educação no uso de suas atribuições que lhes são conferidas por lei,

Resolve: AUTORIZAR

Evento: READAPTAÇÃO DE FUNÇÃO

Processo N.:

Nome: (68496/4) ADAO LUIZ PATROCINO
Un. Adm: (013765) E.E. JOAO RIBEIRO VILELA
A Partir de: 20/07/2021 Até15/01/2022

Processo N.:

Nome: (71151/7) ADELAIDE APEL
Un. Adm: (009717) E.E. DR. ESTEVAO ALVES CORREA
A Partir de: 08/07/2021 Até03/01/2022

Processo N.:

Nome: (94126/1) ALAIR ROSA GONCALVES
Un. Adm: (013889) E.E. DR. ARNALDO ESTEVAO DE FIGUEIREDO
A Partir de: 19/07/2021 Até14/01/2022

Processo N.:

Nome: (131450/3) ALINE TABOSA VAZ
Un. Adm: (117595) E.E. Pe. FIRMO PINTO DUARTE FILHO
A Partir de: 15/07/2021 Até10/01/2022

Processo N.:

Nome: (40730/7) ANA LUCIA DE CAMPOS TAVEIRA
Un. Adm: (012335) E.E. PROFª. MARIA MACEDO RODRIGUES
A Partir de: 14/07/2021 Até09/01/2022

Processo N.:

Nome: (122457/6) ANDREIA AUGUSTO LACERDA CARDOSO
Un. Adm: (015482) E.E. RUI BARBOSA
A Partir de: 12/07/2021 Até07/01/2022

Processo N.:

Nome: (56211/7) ANGELA REGINA GUERRO
Un. Adm: (011231) E.E. DOM AQUINO CORREA
A Partir de: 24/07/2021 Até19/01/2022

Processo N.:

Nome: (68327/2) AUCIBELE FERREIRA DA SILVA
Un. Adm: (016470) E.E. DOM BOSCO
A Partir de: 11/07/2021 Até06/01/2022

Processo N.:

Nome: (209840/3) CELIA REGINA DA COSTA
Un. Adm: (015172) E.E. COUTO MAGALHAES
A Partir de: 19/07/2021 Até16/09/2021

Processo N.:

Nome: (132891/13) CLAUDETE GOMES GONCALVES
Un. Adm: (015008) E.E. SANTA ELVIRA
A Partir de: 07/07/2021 Até02/01/2022

Processo N.:

Nome: (86773/10) CLAUDIA ROSANI MELLER DA SILVA
Un. Adm: (016470) E.E. DOM BOSCO
A Partir de: 20/07/2021 Até15/01/2022

Processo N.:

Nome: (130931/28) CLEYTONN ALVES COSTA
Un. Adm: (016080) E.E. DOM AQUINO
A Partir de: 01/07/2021 Até27/12/2021

Processo N.:

Nome: (71339/4) CRISTIANA DE JESUS XAVIER
Un. Adm: (049794) E.E. SANTO ANTONIO
A Partir de: 17/07/2021 Até12/01/2022

Processo N.:

Nome: (201209/5) DEBORA MOTA VIEIRA
Un. Adm: (011959) E.E. GONÇALO BOTELHO DE CAMPOS
A Partir de: 13/07/2021 Até08/01/2022

Processo N.:

Nome: (85909/1) DEBORA PAULA TEIXEIRA DE FIGUEIREDO ALVES PEDROSO
Un. Adm: (049859) E.E. PROFªELIANE DIGIGOV SANTANA
A Partir de: 15/07/2021 Até10/01/2022

Processo N.:

Nome: (85890/1) DELIRA DAS NEVES RODRIGUES
Un. Adm: (021628) E.E. RODOLFO AUGUSTO T. CURVO
A Partir de: 17/07/2021 Até13/11/2021

Processo N.:

Nome: (241901/1) DENIELLE CHAGAS DE OLIVEIRA MORAES
Un. Adm: (021644) E.E. PROF. CARLOS PEREIRA BARBOSA
A Partir de: 12/07/2021 Até07/01/2022

Processo N.:

Nome: (13600/3) DORALICE RODRIGUES DE MOURA LOPES MOURA
Un. Adm: (010464) E.E. DOM JOSE DO DESPRAIADO
A Partir de: 12/07/2021 Até07/01/2022

Processo N.:

Nome: (77558/2) EDNA APARECIDA DE LIMA
Un. Adm: (013048) E.E. Dep. DORMEVIL FARIA
A Partir de: 19/07/2021 Até14/01/2022

Processo N.:

Nome: (227189/1) EDNEZ DE JESUS
Un. Adm: (176800) E. E. PARECIS
A Partir de: 16/07/2021 Até11/01/2022

Processo N.:

Nome: (64482/26) EDSON DIAS
Un. Adm: (010057) E.E. DIONE AUGUSTA SILVA SOUZA
A Partir de: 14/07/2021 Até09/01/2022

Processo N.:

Nome: (64482/25) EDSON DIAS
Un. Adm: (009520) E.E. ANDRE AVELINO RIBEIRO
A Partir de: 14/07/2021 Até09/01/2022

Processo N.:

Nome: (91165/1) ELENI PEREIRA APARECIDO
Un. Adm: (156418) CEJA BENEDITO SANTANA DA SILVA FREIRE
A Partir de: 18/07/2021 Até13/01/2022

Processo N.:

Nome: (61962/3) ELIAMAR PEREIRA DE OLIVEIRA
Un. Adm: (010839) E.E. ANTONIO G. BALBINO
A Partir de: 14/07/2021 Até09/01/2022

Processo N.:

Nome: (82862/3) ELIANA RIBEIRO
Un. Adm: (016241) E.E. Pe. JOSE DE ANCHIETA
A Partir de: 19/07/2021 Até14/01/2022

Processo N.:

Nome: (144541/6) ELIDA FERREIRA CAVANIA DOS SANTOS
Un. Adm: (045098) E.E. JOAO CATARINO DE SOUZA
A Partir de: 02/07/2021 Até28/12/2021

Processo N.:

Nome: (50560/25) ELISANGELA LOPES DE LIMA CARVALHO
Un. Adm: (014869) E.E. Prof. ARTHUR RAMOS
A Partir de: 19/07/2021 Até14/01/2022

Processo N.:

Nome: (49930/10) ELMA DE OLIVEIRA
Un. Adm: (013951) E.E. SENADOR FILINTO MULLER
A Partir de: 09/07/2021 Até04/01/2022

Processo N.:

Nome: (100069/1) ELMA ELIANA FARIA CARANDINA
Un. Adm: (013340) E.E. NOSSA SENHORA DA GLORIA
A Partir de: 24/04/2021 Até20/10/2021

Processo N.:

Nome: (82748/8) ERONICE RODRIGUES FRANCISCO
Un. Adm: (012939) E.E. MARIA AUXILIADORA
A Partir de: 12/07/2021 Até07/01/2022

Processo N.:

Nome: (84320/1) EURAIDES VILASE DOS SANTOS SANITA
Un. Adm: (010880) E.E. DANIEL MARTINS MOURA
A Partir de: 19/07/2021 Até14/01/2022

Processo N.:

Nome: (96765/1) GILMA VIEIRA BARBOSA
Un. Adm: (145769) E.E. FRANCISCA BARROS DE CARVALHO
A Partir de: 06/07/2021 Até01/01/2022

Processo N.:

Nome: (236170/1) HERMES CICERO FRANCO BARBIERI
Un. Adm: (015610) E.E. LUDOVICO DA RIVA NETO
A Partir de: 20/07/2021 Até15/01/2022

Processo N.:

Nome: (30603/2) ISABEL QUATRIN FURTADO DE SOUZA
Un. Adm: (009474) E.E. SOUZA BANDEIRA
A Partir de: 09/07/2021 Até04/01/2022

Processo N.:

Nome: (227362/1) IVONETE CORREA DA SILVA
Un. Adm: (096865) E.E. PROFªMARLENE MARQUES DE BARROS
A Partir de: 12/07/2021 Até07/01/2022

Processo N.:

Nome: (87817/2) IZABEL CRISTINA CAMPOS RIBEIRO
Un. Adm: (012866) E.E. INOCENCIA RACHID JAUDY
A Partir de: 11/07/2021 Até06/01/2022

Processo N.:

Nome: (39418/7) IZABEL CRISTINA RIBEIRO MORENO
Un. Adm: (011118) E.E. RAMIRO BERNARDO DA SILVA
A Partir de: 17/07/2021 Até12/01/2022

Processo N.:

Nome: (88838/1) JACY RODRIGUES DE ALMEIDA
Un. Adm: (009814) E.E. PROFªANA MARIA DO Couto
A Partir de: 10/07/2021 Até05/01/2022

Processo N.:

Nome: (54126/4) JAILSON ALVES BOMFIM
Un. Adm: (156434) E.E. JOSÉDOMINGOS FRAGA
A Partir de: 10/07/2021 Até05/01/2022

Processo N.:

Nome: (145057/24) JEISA DE CARVALHO LOPES
Un. Adm: (014931) E.E. Sen. FILINTO MULLER
A Partir de: 16/07/2021 Até14/08/2021

Processo N.:

Nome: (229391/4) JESSICA ALVES DE OLIVEIRA
Un. Adm: (013269) E.E. OLÍMPIO JOAO PISSINATI GUERRA
A Partir de: 12/07/2021 Até07/01/2022

Processo N.:

Nome: (93505/1) JOANA DA SILVA
Un. Adm: (011657) E.E. SAO LUIZ
A Partir de: 12/07/2021 Até07/01/2022

Processo N.:

Nome: (62393/33) JOSELENE GOMES CAMPOS
Un. Adm: (049794) E.E. SANTO ANTONIO
A Partir de: 14/07/2021 Até09/01/2022

Processo N.:

Nome: (85640/2) JUSCELINO DA SILVA QUINTEIRO
Un. Adm: (014044) E.E. OLEGARIO MOREIRA DE BARROS
A Partir de: 09/07/2021 Até04/01/2022

Processo N.:

Nome: (227568/1) LEILA MARIA DO NASCIMENTO MARTINS
Un. Adm: (212512) E.E. DES. INT. DA ED. BAS. "PROF ALM DE AMOR SILVA"
A Partir de: 14/07/2021 Até09/01/2022

Processo N.:

Nome: (77842/3) LEILA SILVIA MICHELATO PRAZERES
Un. Adm: (014869) E.E. Prof. ARTHUR RAMOS
A Partir de: 19/07/2021 Até14/01/2022

Processo N.:

Nome: (90007/1) LEONICE SILVA DE ALMEIDA
Un. Adm: (009865) E.E. ALICE FONTES PINHEIRO
A Partir de: 07/07/2021 Até02/01/2022

Processo N.:

Nome: (55769/8) LINDAURA RODRIGUES VIEIRA MASSON
Un. Adm: (011037) E.E. PROFª. RENILDA SILVA MORAES
A Partir de: 18/07/2021 Até13/01/2022

Processo N.:

Nome: (85297/1) LORENICE MARIA TARTARI
Un. Adm: (013757) E.E. SEBASTIAO PATRICIO
A Partir de: 16/07/2021 Até11/01/2022

Processo N.:

Nome: (63495/8) LUCILEIDE DOMINGOS QUEIROZ
Un. Adm: (009733) E.E. MANOEL CAVALCANTI PROENÇA
A Partir de: 16/07/2021 Até11/01/2022

Processo N.:

Nome: (94675/1) LUCINEIDE DAS DORES NEVES
Un. Adm: (010995) E.E. Maj. OTAVIO PITALUGA
A Partir de: 19/07/2021 Até14/01/2022

Processo N.:

Nome: (130971/11) LURDES MACIAK BERTOLETTI
Un. Adm: (011088) E.E. ODORICO LEOCARIO ROSA
A Partir de: 13/07/2021 Até08/01/2022

Processo N.:

Nome: (23144/2) LUZIA MARIA DE JESUS
Un. Adm: (016080) E.E. DOM AQUINO
A Partir de: 12/07/2021 Até07/01/2022

Processo N.:

Nome: (100466/2) MARGARETE TEREZINHA ALVES SPIES
Un. Adm: (010596) E.E. PRESIDENTE MEDICI
A Partir de: 11/07/2021 Até06/01/2022

Processo N.:

Nome: (23654/1) MARIA APARECIDA DE LANAS
Un. Adm: (013170) E.E. Dep. JOAO EVARISTO CURVO
A Partir de: 20/07/2021 Até15/01/2022

Processo N.:

Nome: (95390/1) MARIA APARECIDA DE LIMA DUARTE
Un. Adm: (212466) E. E. DES. INT. DA ED. BAS. "PROF ALFREDO MARIEN"
A Partir de: 14/07/2021 Até09/01/2022

Processo N.:

Nome: (110180/18) MARIA APARECIDA RODRIGUES RICIERI
Un. Adm: (102326) E. E. ALFREDO TREUHERZ
A Partir de: 16/07/2021 Até11/01/2022

Processo N.:

Nome: (242436/1) MARIA AUXILIADORA DE ALMEIDA SANTIAGO
Un. Adm: (158836) E.E. PAULO FREIRE
A Partir de: 12/07/2021 Até08/11/2021

Processo N.:

Nome: (36246/31) MARIA DAS GRACAS FERREIRA DA SILVA
Un. Adm: (009547) E.E. PASCOAL RAMOS
A Partir de: 14/07/2021 Até09/01/2022

Processo N.:

Nome: (35065/4) MARIA FRANCINEUMA DE SOUZA CARVALHO
Un. Adm: (014435) E.E. ALFREDO JOSE DA SILVA
A Partir de: 17/07/2021 Até12/01/2022

Processo N.:

Nome: (28126/6) MARIA GONCALVES DA SILVEIRA
Un. Adm: (015865) E.E. 29 DE NOVEMBRO
A Partir de: 08/07/2021 Até03/01/2022

Processo N.:

Nome: (87002/1) MARIA GORETI WELTER RODRIGUES
Un. Adm: (012920) E.E. CARLOS HUGUINEY
A Partir de: 19/07/2021 Até14/01/2022

Processo N.:

Nome: (257932/1) MARIA JOSE PEREIRA DE OLIVEIRA
Un. Adm: (010839) E.E. ANTONIO G. BALBINO
A Partir de: 11/07/2021 Até06/01/2022

Processo N.:

Nome: (97297/1) MARIANA DE ASSIS NEVES
Un. Adm: (096865) E.E. PROFªMARLENE MARQUES DE BARROS
A Partir de: 12/07/2021 Até07/01/2022

Processo N.:

Nome: (116561/84) MELINA DAMACENA
Un. Adm: (016209) E.E. Pe. THIAGO
A Partir de: 14/07/2021 Até09/01/2022

Processo N.:

Nome: (90269/3) MICHELA CONCEICAO DE SOUZA FALCAO
Un. Adm: (009520) E.E. ANDRE AVELINO RIBEIRO
A Partir de: 17/07/2021 Até12/01/2022

Processo N.:

Nome: (45300/7) MILENA FRANCA SANTOS
Un. Adm: (012670) E.E. FREI CARLOS VALLETE
A Partir de: 13/07/2021 Até08/01/2022

Processo N.:

Nome: (51487/7) NAILZA DA COSTA BARBOSA GOMES
Un. Adm: (012246) E.E. DOM BOSCO
A Partir de: 12/07/2021 Até07/01/2022

Processo N.:

Nome: (75822/25) ODETE TIMOTEO DA COSTA
Un. Adm: (038598) E.E. IGNACIO SCHEVINSKI FILHO
A Partir de: 10/07/2021 Até05/01/2022

Processo N.:

Nome: (46799/27) ORTENCIA BORGES DA SILVA
Un. Adm: (010430) E.E. ALINA DO NASCIMENTO TOCANTINS
A Partir de: 08/07/2021 Até03/01/2022

Processo N.:

Nome: (211331/6) ROSANGELA VIEIRA DA SILVA
Un. Adm: (011932) E.E. PROF. FERNANDO LEITE DE CAMPOS
A Partir de: 19/07/2021 Até14/01/2022

Processo N.:

Nome: (59625/5) ROSILENE DE LARA PINTO
Un. Adm: (012629) E.E. Cel. ANTONIO PAES DE BARROS
A Partir de: 12/07/2021 Até07/01/2022

Processo N.:

Nome: (67518/11) ROSILENE LACERDA CINTRA PAES
Un. Adm: (011657) E.E. SAO LUIZ
A Partir de: 18/07/2021 Até13/01/2022

Processo N.:

Nome: (87818/2) ROSILENE MARIA TESSARI
Un. Adm: (009865) E.E. ALICE FONTES PINHEIRO
A Partir de: 13/07/2021 Até08/01/2022

Processo N.:

Nome: (111649/20) ROZENEI DA CONCEICAO FERREIRA DOS SANTOS
Un. Adm: (124923) E.E. ANDRE ANTONIO MAGGI
A Partir de: 19/07/2021 Até14/01/2022

Processo N.:

Nome: (63873/2) RUTE VIANA DA SILVA
Un. Adm: (096865) E.E. PROFªMARLENE MARQUES DE BARROS
A Partir de: 12/07/2021 Até07/01/2022

Processo N.:

Nome: (96749/1) SELICE DE BRITO FERREIRA
Un. Adm: (011010) E.E. MARECHAL DUTRA
A Partir de: 13/07/2021 Até08/01/2022

Processo N.:

Nome: (236082/1) SILENE DE OLIVEIRA NEVES
Un. Adm: (010995) E.E. Maj. OTAVIO PITALUGA
A Partir de: 05/07/2021 Até31/12/2021

Processo N.:

Nome: (227920/1) SILVANA MENDES
Un. Adm: (015458) E.E. VITORIA FURLANI DA RIVA
A Partir de: 08/07/2021 Até03/01/2022

Processo N.:

Nome: (94120/1) SILVIA MEIRE DIAS DE SOUZA
Un. Adm: (044245) E.E. PROFª. AMELIA DE OLIVEIRA SILVA
A Partir de: 13/07/2021 Até08/01/2022

Processo N.:

Nome: (87300/2) SOLANGE BORGES MAGALHAES
Un. Adm: (012157) E.E. Dep. EMANUEL PINHEIRO
A Partir de: 08/07/2021 Até03/01/2022

Processo N.:

Nome: (85896/1) SONIA DA APARECIDA PEDROSA
Un. Adm: (015865) E.E. 29 DE NOVEMBRO
A Partir de: 09/07/2021 Até04/01/2022

Processo N.:

Nome: (60159/6) SONIA MARIA FERREIRA DA ROCHA
Un. Adm: (014150) E.E. SANTA TEREZINHA
A Partir de: 19/07/2021 Até15/11/2021

Processo N.:

Nome: (85169/1) SONIA ZAGO CARDOSO
Un. Adm: (014931) E.E. Sen. FILINTO MULLER
A Partir de: 19/07/2021 Até14/01/2022

Processo N.:

Nome: (201414/6) SOYANE ANDRADE DOS SANTOS
Un. Adm: (038806) E.E. ALVARINA ALVES DE FREITAS
A Partir de: 10/07/2021 Até05/01/2022

Processo N.:

Nome: (85036/1) TEREZA DOS SANTOS PEREIRA MELLO
Un. Adm: (038520) E.E. ANTONIO CARLOS DE BRITO
A Partir de: 10/07/2021 Até05/01/2022

Processo N.:

Nome: (113334/12) VALDIRENE FERREIRA DA SILVA
Un. Adm: (102326) E. E. ALFREDO TREUHERZ
A Partir de: 17/07/2021 Até12/01/2022

Processo N.:

Nome: (31848/10) VALTEIR MOREIRA VIEGA
Un. Adm: (010189) E.E. Pe. JOSE MARIA DO SACRAMENTO
A Partir de: 19/07/2021 Até16/10/2021

Processo N.:

Nome: (67677/4) VERA LUCIA FERRARI
Un. Adm: (021628) E.E. RODOLFO AUGUSTO T. CURVO
A Partir de: 13/07/2021 Até08/01/2022

Processo N.:

Nome: (66418/8) ZILENE MARQUES DOS SANTOS
Un. Adm: (049794) E.E. SANTO ANTONIO
A Partir de: 19/07/2021 Até14/01/2022

PUBLICADA, REGISTRADA, CUMPR-SE.
Cuiabá-MT, 30 de Julho de 2021.
Alan Resende Porto
Secretário de Estado de Educação

SETASC

SECRETARIA DE ESTADO DE ASSISTÊNCIA SOCIAL E CIDADANIA

PORTARIA/SETASC/00071/2021
02/08/2021

DE:

O Sec de Assistencia Social e Cidadania no uso de suas atribuições que lhes são conferidas por lei,

Resolve: DESIGNAR

Evento: Designação de Função/Função de Confiança

Processo N.:

Nome: (249504/1) MICHELLE CHRISTINE DUARTE DAL MOLIN
Cargo/Função: (11665) FUNÇÃO DGA 10 LC/266 SERVIDOR - ASSIST DE

DIREÇÃO

Un. Adm: (182966) COORD. DE GESTAO DE PESSOAS
A Partir de: 01/08/2021 Até31/08/2021

PUBLICADA, REGISTRADA, CUMPR-SE.
Cuiabá-MT, 30 de Julho de 2021.
Rosamaria Ferreira de Carvalho
Sec de Assistencia Social e Cidadania

PORTARIA/SETASC/00072/2021

DE: 02/08/2021

O Sec de Assistencia Social e Cidadania no uso de suas atribuições que lhes são conferidas por lei,

Resolve: DESIGNAR

Evento: DESIGNAÇÃO EM SUBSTITUIÇÃO CARGO EM COMISSÃO/FUNÇÃO

Processo N.:

Nome: (257768/1) EUZIMAR NASCIMENTO SIQUEIRA
A Partir de: 18/06/2021 Até02/07/2021
Cargo/Função: (11509) DGA-6
Substituído: (297176/1) PHILLIPPY ALEIXO DE PAULA
Un. Adm: (201049) COORD. DE ATEND. E ORIENTACAO

Processo N.:

Nome: (240764/1) JUSSARA DO ESPIRITO SANTO DIAS
A Partir de: 26/07/2021 Até10/08/2021
Cargo/Função: (11606) DGA-6 SERVIDOR
Substituído: (62496/1) LUCIENNE ALVES CORREA
Un. Adm: (200859) COORD. DE VIGIL. SOCIOASSISTENCIAL

PUBLICADA, REGISTRADA, CUMPR-SE.
Cuiabá-MT, 30 de Julho de 2021.
Rosamaria Ferreira de Carvalho
Sec de Assistencia Social e Cidadania

BOLETIM DE PESSOAL/SETASC/00308/2021 DE:
02/08/2021

O Sec de Assistencia Social e Cidadania no uso de suas atribuições que lhes são conferidas por lei,

Resolve: REMOVER
Evento: REMOCAO

Processo N.:
Nome: (253978/1) PAOLA SILVA BASSO
Cargo/Função: (6052) TECNICO DESENV ECO SOC L 10177/14
Para Un. Adm: (118699) UNID.ESPEC.CONTROLE MOVIMENTACAO PESSOAL
A Partir de: 08/07/2021

PUBLICADA, REGISTRADA, CUMPR-SE.
Cuiabá-MT, 30 de Julho de 2021.
Rosamaria Ferreira de Carvalho
Sec de Assistencia Social e Cidadania

BOLETIM DE PESSOAL/SETASC/00309/2021 DE:
02/08/2021

O Sec de Assistencia Social e Cidadania no uso de suas atribuições que lhes são conferidas por lei,

Resolve: DEFERIR
Evento: LICENCA PARA TRATAMENTO DE SAUDE

Processo N.:
Nome: (119513/1) MARLUCE PEREIRA DE SOUZA
Cargo/Função: (6027) ANALISTA DESENV ECON SOCIAL L 10050
Un. Adm: (200530) GAB. SEC. ADJ. PROT. DEF. DIR. DO CONSUMIDOR
A Partir de: 23/07/2021 Até05/08/2021

PUBLICADA, REGISTRADA, CUMPR-SE.
Cuiabá-MT, 30 de Julho de 2021.
Rosamaria Ferreira de Carvalho
Sec de Assistencia Social e Cidadania

BOLETIM DE PESSOAL/SETASC/00310/2021 DE:
02/08/2021

O Sec de Assistencia Social e Cidadania no uso de suas atribuições que lhes são conferidas por lei,

Resolve: DEFERIR
Evento: LICENCA PREMIO - GOZO

Processo N.: Conforme e-mail
Nome: (203845/1) CATIA MARINA PEREIRA GUIMARAES
Cargo/Função: (5365) TECNICO ADMINISTRATIVO L 10052
Quinquênio de Referência: 25/06/2013 Ate 24/06/2018
A Partir de: 22/09/2021 Até20/12/2021

PUBLICADA, REGISTRADA, CUMPR-SE.
Cuiabá-MT, 30 de Julho de 2021.
Rosamaria Ferreira de Carvalho
Sec de Assistencia Social e Cidadania

BOLETIM DE PESSOAL/SETASC/00311/2021 DE:
02/08/2021

O Sec de Assistencia Social e Cidadania no uso de suas atribuições que lhes são conferidas por lei,

Resolve: DEFERIR
Evento: GOZO LICENCA-PREMIO, JORNADA 50%

Processo N.: Retorno usufruto após suspensão
Nome: (253997/1) SANDER BARROS BERTÉ
Cargo/Função: (6052) TECNICO DESENV ECO SOC L 10177/14
Quinquênio de Referência: 25/03/2014 Ate 24/03/2019
A Partir de: 17/03/2021 Ate 13/08/21

PUBLICADA, REGISTRADA, CUMPR-SE.
Cuiabá-MT, 30 de Julho de 2021.
Rosamaria Ferreira de Carvalho
Sec de Assistencia Social e Cidadania

SEDEC

SECRETARIA DE ESTADO DE DESENVOLVIMENTO ECONÔMICO

BOLETIM DE PESSOAL/SEDEC/00057/2021 DE: 02/08/2021

O Secretário de Estado de Desenvolvimento Economico no uso de suas atribuições que lhes são conferidas por lei,

Resolve: DEFERIR
Evento: GOZO LICENCA-PREMIO, JORNADA 50%

Processo N.: 332558/2021
Nome: (58444/1) ANGELO MARIA DA SILVA BASTOS ZUBA

Cargo/Função: (6027) ANALISTA DESENV ECON SOCIAL L 10050
Quinquênio de Referência: 01/03/2015 Ate 28/02/2020
A Partir de: 27/07/2021 Ate 24/09/21

PUBLICADA, REGISTRADA, CUMPR-SE.
Cuiabá-MT, 30 de Julho de 2021.
Cesar Alberto Miranda Lima dos Santos Costa
Secretário de Estado de Desenvolvimento Economico

SECEL

SECRETARIA DE ESTADO DE CULTURA, ESPORTE E LAZER

BOLETIM DE PESSOAL/SECEL/00060/2021 DE:
02/08/2021

O Sec. de Estado de Cultura, Esporte e Lazer no uso de suas atribuições que lhes são conferidas por lei,

Resolve: DEFERIR
Evento: LICENCA PARA TRATAMENTO DE SAUDE

Processo N.:
Nome: (251000/1) JESSICA KELLE DA SILVA
Cargo/Função: (6052) TECNICO DESENV ECO SOC L 10177/14
Un. Adm: (187380) SUPERINT. DE POLITICAS CULTURAIS
A Partir de: 20/07/2021 Até29/07/2021

Processo N.:
Nome: (254448/1) LUCIA HELENA FARIA BARBOSA
Cargo/Função: (6052) TECNICO DESENV ECO SOC L 10177/14
Un. Adm: (187194) COORD. DE GESTAO DE PESSOAS
A Partir de: 05/07/2021 Até08/07/2021

PUBLICADA, REGISTRADA, CUMPR-SE.
Cuiabá-MT, 30 de Julho de 2021.
Alberto Machado
Sec. de Estado de Cultura, Esporte e Lazer

SES

SECRETARIA DE ESTADO DE SAÚDE

PORTARIA/SES/00405/2021 DE:
02/08/2021

O Secretário de Estado de Saúde no uso de suas atribuições que lhes são conferidas por lei,

Resolve: DESIGNAR
Evento: DESIGNAÇÃO EM SUBSTITUIÇÃO CARGO EM COMISSÃO/FUNÇÃO

Processo N.: 266522/2021
Nome: (257854/1) YVINNA PATRICIA SILVA SOUZA
A Partir de: 21/06/2021 Até20/07/2021
Cargo/Função: (11606) DGA-6 SERVIDOR
Substituído: (113068/1) REGINA SALIES FERREIRA
Un. Adm: (179108) COORD. DE PROVIM., MANUTENCAO E MONITORAMENTO

PUBLICADA, REGISTRADA, CUMPR-SE.
Cuiabá-MT, 30 de Julho de 2021.
Gilberto Gomes de Figueiredo
Secretário de Estado de Saúde

PORTARIA/SES/00406/2021 DE:
02/08/2021

O Secretário de Estado de Saúde no uso de suas atribuições que lhes são conferidas por lei,

Resolve: RETIFICAR
Evento: Regime de Plantão nos termos do Edital 001/SES/2020.

Processo N.: 318787/2021
Nome: (301028/1) GUSTAVO RIBEIRO DOS SANTOS
Cargo/Função: (12038) NIVEL TECNICO ASSISTENCIAL
Referência: 000 Carga Horária: 40H
Un. Adm: (195758) HOSP. ESTADUAL LOUSITE FERREIRA DA SILVA
A Partir de: 01/06/2021 Até30/06/2021
Qtde Plantões: 13

PUBLICADA, REGISTRADA, CUMPR-SE.
Cuiabá-MT, 30 de Julho de 2021.
Gilberto Gomes de Figueiredo
Secretário de Estado de Saúde

PORTARIA/SES/00407/2021 DE: 02/08/2021

O Secretário de Estado de Saúde no uso de suas atribuições que lhes são conferidas por lei,

Resolve: CONCEDER
Evento: Regime de Plantão SUS LC nº441/2011

Processo N.: 249064/2021

Nome: (117986/1) ABIGAIL SOUZA ROSA
 Cargo/Função: (4946) PROFIS TEC NIV MEDIO SERV SAUDE SUS
 Referência: D-006 Carga Horária: 40H
 Un. Adm: (195685) HOSP. REG. DE RONDONOPOLIS IRMÂELZA GIOVANELLA
 A Partir de: 01/04/2021 Até30/04/2021
 Qtde Plantões: 14

Processo N.: 287667/2021

Nome: (96542/1) ADEILSON NEVES DE OLIVEIRA
 Cargo/Função: (4946) PROFIS TEC NIV MEDIO SERV SAUDE SUS
 Referência: D-007 Carga Horária: 40H
 Un. Adm: (197041) COORD. DO SERV. DE ATEND. MOVEI DE URGENCIA - SAMU
 A Partir de: 01/12/2020 Até31/12/2020
 Qtde Plantões: 14

Processo N.: 249004/2021

Nome: (95211/1) ADELIA DE JESUS FONTOURA
 Cargo/Função: (4912) PROFIS TEC NIV SUPERIOR SERV SAUDE SUS
 Referência: C-006 Carga Horária: 30H
 Un. Adm: (195685) HOSP. REG. DE RONDONOPOLIS IRMÂELZA GIOVANELLA
 A Partir de: 01/04/2021 Até30/04/2021
 Qtde Plantões: 10

Processo N.: 254918/2021

Nome: (95174/1) ADELINA FRANCISCA GUIMARAES PENA
 Cargo/Função: (4989) PROFIS APOIO SERV SAUDE SUS
 Referência: D-007 Carga Horária: 40H
 Un. Adm: (195685) HOSP. REG. DE RONDONOPOLIS IRMÂELZA GIOVANELLA
 A Partir de: 01/04/2021 Até30/04/2021
 Qtde Plantões: 14

Processo N.: 275978/2021

Nome: (95174/1) ADELINA FRANCISCA GUIMARAES PENA
 Cargo/Função: (4989) PROFIS APOIO SERV SAUDE SUS
 Referência: D-007 Carga Horária: 40H
 Un. Adm: (195685) HOSP. REG. DE RONDONOPOLIS IRMÂELZA GIOVANELLA
 A Partir de: 01/05/2021 Até31/05/2021
 Qtde Plantões: 13

Processo N.: 256362/2021

Nome: (299149/1) ADELMO EWKURU MAHKUKURYE
 Cargo/Função: (12038) NIVEL TECNICO ASSISTENCIAL
 Referência: 000 Carga Horária: 40H
 Un. Adm: (195740) HOSP. REG. DE SINOP
 A Partir de: 01/04/2021 Até30/04/2021
 Qtde Plantões: 14

Processo N.: 256362/2021

Nome: (296937/1) ADEMAR PEREIRA DE OLIVEIRA
 Cargo/Função: (12038) NIVEL TECNICO ASSISTENCIAL
 Referência: 000 Carga Horária: 40H
 Un. Adm: (195740) HOSP. REG. DE SINOP
 A Partir de: 01/04/2021 Até30/04/2021
 Qtde Plantões: 14

Processo N.: 248792/2021

Nome: (294619/2) ADEMILSON NASCIMENTO CASTALDELI
 Cargo/Função: (12046) NIVEL FUNDAMENTAL ADMINISTRATIVO
 Referência: 000 Carga Horária: 40H
 Un. Adm: (195685) HOSP. REG. DE RONDONOPOLIS IRMÂELZA GIOVANELLA
 A Partir de: 24/04/2021 Até30/04/2021
 Qtde Plantões: 3

Processo N.: 275237/2021

Nome: (294619/2) ADEMILSON NASCIMENTO CASTALDELI
 Cargo/Função: (12046) NIVEL FUNDAMENTAL ADMINISTRATIVO
 Referência: 000 Carga Horária: 40H
 Un. Adm: (195685) HOSP. REG. DE RONDONOPOLIS IRMÂELZA GIOVANELLA
 A Partir de: 01/05/2021 Até31/05/2021
 Qtde Plantões: 13

Processo N.: 248725/2021

Nome: (293905/2) ADEMIR GONCALVES DOS SANTOS
 Cargo/Função: (12036) NIVEL SUPERIOR ASSISTENCIAL
 Referência: 000 Carga Horária: 40H
 Un. Adm: (195685) HOSP. REG. DE RONDONOPOLIS IRMÂELZA GIOVANELLA
 A Partir de: 01/04/2021 Até30/04/2021
 Qtde Plantões: 14

Processo N.: 253362/2021

Nome: (95286/1) ADERLI FERREIRA DA SILVA
 Cargo/Função: (4946) PROFIS TEC NIV MEDIO SERV SAUDE SUS
 Referência: D-007 Carga Horária: 30H
 Un. Adm: (195685) HOSP. REG. DE RONDONOPOLIS IRMÂELZA GIOVANELLA
 A Partir de: 01/04/2021 Até30/04/2021
 Qtde Plantões: 10

Processo N.: 249872/2021

Nome: (304211/1) ADILMARI MARIA DE SIQUEIRA
 Cargo/Função: (12036) NIVEL SUPERIOR ASSISTENCIAL
 Referência: 000 Carga Horária: 40H
 Un. Adm: (136557) DIR. DO LAB. CENT. DE SAUDE PUB. DO ESTADO DE MT
 A Partir de: 01/05/2021 Até31/05/2021
 Qtde Plantões: 14

Processo N.: 249678/2021

Nome: (280814/2) ADILZA ALVES DE ABREU
 Cargo/Função: (12038) NIVEL TECNICO ASSISTENCIAL
 Referência: 000 Carga Horária: 40H
 Un. Adm: (195707) HOSP REG DOUTOR ANTONIO CARLOS SOUTO FONTES
 A Partir de: 01/05/2020 Até31/05/2020
 Qtde Plantões: 13

Processo N.: 254224/2021

Nome: (282249/2) ADIR LAUTON PESSOA

Cargo/Função: (12050) NIVEL FUNDAMENTAL
 Referência: 000 Carga Horária: 40H
 Un. Adm: (195731) HOSP REG DE ALTA FLORESTA ALBERT SABIN
 A Partir de: 16/03/2021 Até31/03/2021
 Qtde Plantões: 8

Processo N.: 254604/2021

Nome: (281859/2) ADRIANA LOPO DOURADO
 Cargo/Função: (12038) NIVEL TECNICO ASSISTENCIAL
 Referência: 000 Carga Horária: 40H
 Un. Adm: (195731) HOSP REG DE ALTA FLORESTA ALBERT SABIN
 A Partir de: 01/03/2021 Até31/03/2021
 Qtde Plantões: 13

Processo N.: 253362/2021

Nome: (118342/1) ADRIANA XAVIER DA SILVA
 Cargo/Função: (4946) PROFIS TEC NIV MEDIO SERV SAUDE SUS
 Referência: D-006 Carga Horária: 30H
 Un. Adm: (195685) HOSP. REG. DE RONDONOPOLIS IRMÂELZA GIOVANELLA
 A Partir de: 01/04/2021 Até30/04/2021
 Qtde Plantões: 10

Processo N.: 248853/2021

Nome: (293206/3) ADRIANO ALEXANDRE DE ALMEIDA
 Cargo/Função: (12038) NIVEL TECNICO ASSISTENCIAL
 Referência: 000 Carga Horária: 40H
 Un. Adm: (195685) HOSP. REG. DE RONDONOPOLIS IRMÂELZA GIOVANELLA
 A Partir de: 01/04/2021 Até30/04/2021
 Qtde Plantões: 14

Processo N.: 267377/2021

Nome: (302932/1) ADRIELLY BENDLER RODRIGUES
 Cargo/Função: (12040) NIVEL AUXILIAR ASSISTENCIAL
 Referência: 000 Carga Horária: 40H
 Un. Adm: (195740) HOSP. REG. DE SINOP
 A Partir de: 01/05/2021 Até31/05/2021
 Qtde Plantões: 14

Processo N.: 250513/2021

Nome: (95506/1) AILTON DE MACEDO
 Cargo/Função: (4946) PROFIS TEC NIV MEDIO SERV SAUDE SUS
 Referência: D-007 Carga Horária: 40H
 Un. Adm: (195685) HOSP. REG. DE RONDONOPOLIS IRMÂELZA GIOVANELLA
 A Partir de: 01/04/2021 Até30/04/2021
 Qtde Plantões: 3

Processo N.: 282961/2021

Nome: (104967/1) AISSAR JABUR MALUF
 Cargo/Função: (4912) PROFIS TEC NIV SUPERIOR SERV SAUDE SUS
 Referência: D-006 Carga Horária: 40H
 Un. Adm: (195685) HOSP. REG. DE RONDONOPOLIS IRMÂELZA GIOVANELLA
 A Partir de: 02/05/2021 Até31/05/2021
 Qtde Plantões: 9

Processo N.: 254491/2021

Nome: (296233/1) ALANA MORAIS GUIDETTI
 Cargo/Função: (4912) PROFIS TEC NIV SUPERIOR SERV SAUDE SUS
 Referência: A-001 Carga Horária: 40H
 Un. Adm: (197238) SUPERINT. DO CIAPS
 A Partir de: 01/05/2021 Até31/05/2021
 Qtde Plantões: 14

Processo N.: 253362/2021

Nome: (118875/1) ALCIDES SALES DA SILVA
 Cargo/Função: (4946) PROFIS TEC NIV MEDIO SERV SAUDE SUS
 Referência: D-005 Carga Horária: 40H
 Un. Adm: (195685) HOSP. REG. DE RONDONOPOLIS IRMÂELZA GIOVANELLA
 A Partir de: 01/04/2021 Até30/04/2021
 Qtde Plantões: 12

Processo N.: 254453/2021

Nome: (292807/2) ALCINDO TAVARES DA SILVA
 Cargo/Função: (12048) NIVEL TECNICO OPERACIONAL
 Referência: 000 Carga Horária: 40H
 Un. Adm: (195740) HOSP. REG. DE SINOP
 A Partir de: 01/04/2021 Até30/04/2021
 Qtde Plantões: 14

Processo N.: 264374/2021

Nome: (292807/2) ALCINDO TAVARES DA SILVA
 Cargo/Função: (12048) NIVEL TECNICO OPERACIONAL
 Referência: 000 Carga Horária: 40H
 Un. Adm: (195740) HOSP. REG. DE SINOP
 A Partir de: 01/05/2021 Até31/05/2021
 Qtde Plantões: 14

Processo N.: 248853/2021

Nome: (293310/3) ALESSANDRA ARAUJO SOUSA SOUZA
 Cargo/Função: (12038) NIVEL TECNICO ASSISTENCIAL
 Referência: 000 Carga Horária: 40H
 Un. Adm: (195685) HOSP. REG. DE RONDONOPOLIS IRMÂELZA GIOVANELLA
 A Partir de: 01/04/2021 Até30/04/2021
 Qtde Plantões: 10

Processo N.: 250513/2021

Nome: (115523/1) ALESSANDRA DE OLIVEIRA NASCIMENTO
 Cargo/Função: (4946) PROFIS TEC NIV MEDIO SERV SAUDE SUS
 Referência: D-006 Carga Horária: 40H
 Un. Adm: (195685) HOSP. REG. DE RONDONOPOLIS IRMÂELZA GIOVANELLA
 A Partir de: 01/04/2021 Até04/04/2021
 Qtde Plantões: 2

Processo N.: 284105/2021

Nome: (70401/2) ALEX BEZERRA SOUSA
 Cargo/Função: (4912) PROFIS TEC NIV SUPERIOR SERV SAUDE SUS

Referência: D-006 Carga Horária: 40H
Un. Adm: (195685) HOSP. REG. DE RONDONOPOLIS IRMÂELZA GIOVANELLA
A Partir de: 01/05/2021 Até31/05/2021
Qtde Plantões: 13

Processo N.: 248792/2021

Nome: (300563/2) ALEX MIRANDA DE SOUZA
Cargo/Função: (12046) NIVEL FUNDAMENTAL ADMINISTRATIVO
Referência: 000 Carga Horária: 40H
Un. Adm: (195685) HOSP. REG. DE RONDONOPOLIS IRMÂELZA GIOVANELLA
A Partir de: 01/04/2021 Até30/04/2021
Qtde Plantões: 13

Processo N.: 275237/2021

Nome: (300563/2) ALEX MIRANDA DE SOUZA
Cargo/Função: (12046) NIVEL FUNDAMENTAL ADMINISTRATIVO
Referência: 000 Carga Horária: 40H
Un. Adm: (195685) HOSP. REG. DE RONDONOPOLIS IRMÂELZA GIOVANELLA
A Partir de: 01/05/2021 Até30/05/2021
Qtde Plantões: 14

Processo N.: 248853/2021

Nome: (294001/2) ALEXANDRA SOLEDADE DE AQUINO
Cargo/Função: (12038) NIVEL TECNICO ASSISTENCIAL
Referência: 000 Carga Horária: 40H
Un. Adm: (195685) HOSP. REG. DE RONDONOPOLIS IRMÂELZA GIOVANELLA
A Partir de: 01/04/2021 Até30/04/2021
Qtde Plantões: 14

Processo N.: 250393/2021

Nome: (295140/1) ALEXANDRE VIRGLIO DIAS
Cargo/Função: (12046) NIVEL FUNDAMENTAL ADMINISTRATIVO
Referência: 000 Carga Horária: 40H
Un. Adm: (118710) UNID.ESPEC. DE CONTR. MOVIMENTACAO DE PESSOAL
A Partir de: 01/05/2021 Até31/05/2021
Qtde Plantões: 14

Processo N.: 256362/2021

Nome: (292654/2) ALICE ALVES CARDOSO
Cargo/Função: (12038) NIVEL TECNICO ASSISTENCIAL
Referência: 000 Carga Horária: 40H
Un. Adm: (195740) HOSP. REG. DE SINOP
A Partir de: 01/04/2021 Até30/04/2021
Qtde Plantões: 12

Processo N.: 249872/2021

Nome: (304766/1) ALLAN CESAR DA SILVA ANUNCIACAO
Cargo/Função: (12036) NIVEL SUPERIOR ASSISTENCIAL
Referência: 000 Carga Horária: 40H
Un. Adm: (136620) GER. DE ANALISES DE VIGILANCIA EPIDEMIOLOGICA
A Partir de: 01/05/2021 Até31/05/2021
Qtde Plantões: 14

Processo N.: 253375/2021

Nome: (294834/1) ALMIR OLIVEIRA SANTOS NETO
Cargo/Função: (12040) NIVEL AUXILIAR ASSISTENCIAL
Referência: 000 Carga Horária: 40H
Un. Adm: (195685) HOSP. REG. DE RONDONOPOLIS IRMÂELZA GIOVANELLA
A Partir de: 01/04/2021 Até30/04/2021
Qtde Plantões: 13

Processo N.: 265978/2021

Nome: (294834/1) ALMIR OLIVEIRA SANTOS NETO
Cargo/Função: (12040) NIVEL AUXILIAR ASSISTENCIAL
Referência: 000 Carga Horária: 40H
Un. Adm: (195685) HOSP. REG. DE RONDONOPOLIS IRMÂELZA GIOVANELLA
A Partir de: 01/05/2021 Até06/05/2021
Qtde Plantões: 3

Processo N.: 279788/2021

Nome: (294834/2) ALMIR OLIVEIRA SANTOS NETO
Cargo/Função: (12040) NIVEL AUXILIAR ASSISTENCIAL
Referência: 000 Carga Horária: 40H
Un. Adm: (195685) HOSP. REG. DE RONDONOPOLIS IRMÂELZA GIOVANELLA
A Partir de: 07/05/2021 Até31/05/2021
Qtde Plantões: 10

Processo N.: 248957/2021

Nome: (95326/1) ALMIR ROGERIO DE SOUZA
Cargo/Função: (4946) PROFIS TEC NIV MEDIO SERV SAUDE SUS
Referência: D-007 Carga Horária: 40H
Un. Adm: (195685) HOSP. REG. DE RONDONOPOLIS IRMÂELZA GIOVANELLA
A Partir de: 01/04/2021 Até05/04/2021
Qtde Plantões: 2

Processo N.: 261331/2021

Nome: (107636/2) ALTEMAR LOPES DA SILVA
Cargo/Função: (4912) PROFIS TEC NIV SUPERIOR SERV SAUDE SUS
Referência: B-006 Carga Horária: 40H
Un. Adm: (195685) HOSP. REG. DE RONDONOPOLIS IRMÂELZA GIOVANELLA
A Partir de: 01/04/2021 Até30/04/2021
Qtde Plantões: 13

Processo N.: 253375/2021

Nome: (304188/1) AMANDA DOS SANTOS TAVARES
Cargo/Função: (12040) NIVEL AUXILIAR ASSISTENCIAL
Referência: 000 Carga Horária: 40H
Un. Adm: (195685) HOSP. REG. DE RONDONOPOLIS IRMÂELZA GIOVANELLA
A Partir de: 01/04/2021 Até30/04/2021
Qtde Plantões: 14

Processo N.: 279788/2021

Nome: (304188/1) AMANDA DOS SANTOS TAVARES
Cargo/Função: (12040) NIVEL AUXILIAR ASSISTENCIAL
Referência: 000 Carga Horária: 40H
Un. Adm: (195685) HOSP. REG. DE RONDONOPOLIS IRMÂELZA GIOVANELLA

A Partir de: 01/05/2021 Até31/05/2021
Qtde Plantões: 12

Processo N.: 254441/2021

Nome: (299019/1) AMAURI LUIZ DEFACCI
Cargo/Função: (12042) NIVEL SUPERIOR ADMINISTRATIVO
Referência: 000 Carga Horária: 40H
Un. Adm: (195740) HOSP. REG. DE SINOP
A Partir de: 01/04/2021 Até30/04/2021
Qtde Plantões: 14

Processo N.: 267369/2021

Nome: (299019/1) AMAURI LUIZ DEFACCI
Cargo/Função: (12042) NIVEL SUPERIOR ADMINISTRATIVO
Referência: 000 Carga Horária: 40H
Un. Adm: (195740) HOSP. REG. DE SINOP
A Partir de: 01/05/2021 Até31/05/2021
Qtde Plantões: 14

Processo N.: 250513/2021

Nome: (95042/2) ANA CLARA CHAGAS DE MORAIS ARAUJO
Cargo/Função: (4946) PROFIS TEC NIV MEDIO SERV SAUDE SUS
Referência: D-007 Carga Horária: 30H
Un. Adm: (195685) HOSP. REG. DE RONDONOPOLIS IRMÂELZA GIOVANELLA
A Partir de: 01/04/2021 Até30/04/2021
Qtde Plantões: 10

Processo N.: 249064/2021

Nome: (95270/1) ANA CLAUDIA RUEDA DA SILVA
Cargo/Função: (4946) PROFIS TEC NIV MEDIO SERV SAUDE SUS
Referência: D-007 Carga Horária: 40H
Un. Adm: (195685) HOSP. REG. DE RONDONOPOLIS IRMÂELZA GIOVANELLA
A Partir de: 05/04/2021 Até30/04/2021
Qtde Plantões: 13

Processo N.: 250852/2021

Nome: (302739/1) ANA LUCIA PEREIRA FELIZARDA
Cargo/Função: (12036) NIVEL SUPERIOR ASSISTENCIAL
Referência: 000 Carga Horária: 40H
Un. Adm: (195685) HOSP. REG. DE RONDONOPOLIS IRMÂELZA GIOVANELLA
A Partir de: 01/04/2021 Até30/04/2021
Qtde Plantões: 13

Processo N.: 248853/2021

Nome: (291514/2) ANA MARIA DE SOUZA RODRIGUES
Cargo/Função: (12038) NIVEL TECNICO ASSISTENCIAL
Referência: 000 Carga Horária: 40H
Un. Adm: (195685) HOSP. REG. DE RONDONOPOLIS IRMÂELZA GIOVANELLA
A Partir de: 01/04/2021 Até30/04/2021
Qtde Plantões: 14

Processo N.: 279822/2021

Nome: (302815/1) ANA MARIA MENDES SIMAO
Cargo/Função: (12036) NIVEL SUPERIOR ASSISTENCIAL
Referência: 000 Carga Horária: 40H
Un. Adm: (195685) HOSP. REG. DE RONDONOPOLIS IRMÂELZA GIOVANELLA
A Partir de: 01/05/2021 Até31/05/2021
Qtde Plantões: 14

Processo N.: 249004/2021

Nome: (56417/2) ANA MORAIS SANTANA CORREA
Cargo/Função: (4912) PROFIS TEC NIV SUPERIOR SERV SAUDE SUS
Referência: D-008 Carga Horária: 40H
Un. Adm: (195685) HOSP. REG. DE RONDONOPOLIS IRMÂELZA GIOVANELLA
A Partir de: 01/04/2021 Até30/04/2021
Qtde Plantões: 13

Processo N.: 248853/2021

Nome: (291515/3) ANA PAULA DA SILVA NOVAES RAMIREZ
Cargo/Função: (12038) NIVEL TECNICO ASSISTENCIAL
Referência: 000 Carga Horária: 40H
Un. Adm: (195685) HOSP. REG. DE RONDONOPOLIS IRMÂELZA GIOVANELLA
A Partir de: 01/04/2021 Até30/04/2021
Qtde Plantões: 14

Processo N.: 250568/2021

Nome: (118485/1) ANA PAULA FONSECA RIBEIRO
Cargo/Função: (4946) PROFIS TEC NIV MEDIO SERV SAUDE SUS
Referência: D-006 Carga Horária: 40H
Un. Adm: (195685) HOSP. REG. DE RONDONOPOLIS IRMÂELZA GIOVANELLA
A Partir de: 01/04/2021 Até30/04/2021
Qtde Plantões: 14

Processo N.: 273306/2021

Nome: (118485/1) ANA PAULA FONSECA RIBEIRO
Cargo/Função: (4946) PROFIS TEC NIV MEDIO SERV SAUDE SUS
Referência: D-006 Carga Horária: 40H
Un. Adm: (195685) HOSP. REG. DE RONDONOPOLIS IRMÂELZA GIOVANELLA
A Partir de: 01/07/2020 Até31/07/2020
Qtde Plantões: 13

Processo N.: 250849/2021

Nome: (295724/1) ANALINE RODRIGUES DE SOUZA
Cargo/Função: (12040) NIVEL AUXILIAR ASSISTENCIAL
Referência: 000 Carga Horária: 40H
Un. Adm: (195685) HOSP. REG. DE RONDONOPOLIS IRMÂELZA GIOVANELLA
A Partir de: 01/04/2021 Até30/04/2021
Qtde Plantões: 13

Processo N.: 275469/2021

Nome: (295724/1) ANALINE RODRIGUES DE SOUZA
Cargo/Função: (12040) NIVEL AUXILIAR ASSISTENCIAL
Referência: 000 Carga Horária: 40H
Un. Adm: (195685) HOSP. REG. DE RONDONOPOLIS IRMÂELZA GIOVANELLA
A Partir de: 01/05/2021 Até31/05/2021
Qtde Plantões: 13

Processo N.: 267377/2021

Nome: (302935/1) ANAMERES FERREIRA DA SILVA
 Cargo/Função: (12040) NIVEL AUXILIAR ASSISTENCIAL
 Referência: 000 Carga Horária: 40H
 Un. Adm: (195740) HOSP. REG. DE SINOP
 A Partir de: 01/05/2021 Até31/05/2021
 Qtde Plantões: 14

Processo N.: 254417/2021

Nome: (296981/1) ANDERLUCIO JACOBUCY CANDIDO
 Cargo/Função: (12046) NIVEL FUNDAMENTAL ADMINISTRATIVO
 Referência: 000 Carga Horária: 40H
 Un. Adm: (195740) HOSP. REG. DE SINOP
 A Partir de: 01/04/2021 Até30/04/2021
 Qtde Plantões: 14

Processo N.: 264336/2021

Nome: (296981/1) ANDERLUCIO JACOBUCY CANDIDO
 Cargo/Função: (12046) NIVEL FUNDAMENTAL ADMINISTRATIVO
 Referência: 000 Carga Horária: 40H
 Un. Adm: (195740) HOSP. REG. DE SINOP
 A Partir de: 01/05/2021 Até31/05/2021
 Qtde Plantões: 14

Processo N.: 254376/2021

Nome: (296984/2) ANDERSON FERRAZ RITTER
 Cargo/Função: (12046) NIVEL FUNDAMENTAL ADMINISTRATIVO
 Referência: 000 Carga Horária: 40H
 Un. Adm: (195740) HOSP. REG. DE SINOP
 A Partir de: 01/04/2021 Até30/04/2021
 Qtde Plantões: 12

Processo N.: 264343/2021

Nome: (296984/2) ANDERSON FERRAZ RITTER
 Cargo/Função: (12046) NIVEL FUNDAMENTAL ADMINISTRATIVO
 Referência: 000 Carga Horária: 40H
 Un. Adm: (195740) HOSP. REG. DE SINOP
 A Partir de: 01/05/2021 Até31/05/2021
 Qtde Plantões: 14

Processo N.: 256362/2021

Nome: (299122/1) ANDERSON GABRIEL SANTOS PEDROSO
 Cargo/Função: (12038) NIVEL TECNICO ASSISTENCIAL
 Referência: 000 Carga Horária: 40H
 Un. Adm: (195740) HOSP. REG. DE SINOP
 A Partir de: 01/04/2021 Até30/04/2021
 Qtde Plantões: 9

Processo N.: 256362/2021

Nome: (292803/2) ANDRE LUIS WEBER
 Cargo/Função: (12038) NIVEL TECNICO ASSISTENCIAL
 Referência: 000 Carga Horária: 40H
 Un. Adm: (195740) HOSP. REG. DE SINOP
 A Partir de: 01/04/2021 Até30/04/2021
 Qtde Plantões: 14

Processo N.: 253375/2021

Nome: (291810/2) ANDRE LUIZ SILVA SAMPAIO
 Cargo/Função: (12040) NIVEL AUXILIAR ASSISTENCIAL
 Referência: 000 Carga Horária: 40H
 Un. Adm: (195685) HOSP. REG. DE RONDONOPOLIS IRMÃELZA GIOVANELLA
 A Partir de: 01/04/2021 Até30/04/2021
 Qtde Plantões: 13

Processo N.: 279788/2021

Nome: (291810/2) ANDRE LUIZ SILVA SAMPAIO
 Cargo/Função: (12040) NIVEL AUXILIAR ASSISTENCIAL
 Referência: 000 Carga Horária: 40H
 Un. Adm: (195685) HOSP. REG. DE RONDONOPOLIS IRMÃELZA GIOVANELLA
 A Partir de: 01/05/2021 Até31/05/2021
 Qtde Plantões: 13

Processo N.: 250416/2021

Nome: (296906/1) ANDREA SILVA STAFFORD
 Cargo/Função: (12036) NIVEL SUPERIOR ASSISTENCIAL
 Referência: 000 Carga Horária: 40H
 Un. Adm: (118710) UNID.ESPEC. DE CONTR. MOVIMENTACAO DE PESSOAL
 A Partir de: 01/05/2021 Até31/05/2021
 Qtde Plantões: 14

Processo N.: 279822/2021

Nome: (293903/2) ANDREIA MOREIRA DOS SANTOS TEODORO
 Cargo/Função: (12036) NIVEL SUPERIOR ASSISTENCIAL
 Referência: 000 Carga Horária: 40H
 Un. Adm: (195685) HOSP. REG. DE RONDONOPOLIS IRMÃELZA GIOVANELLA
 A Partir de: 01/05/2021 Até31/05/2021
 Qtde Plantões: 12

Processo N.: 254168/2021

Nome: (304205/1) ANDRESSA GUTTERRES E SILVA
 Cargo/Função: (12036) NIVEL SUPERIOR ASSISTENCIAL
 Referência: 000 Carga Horária: 40H
 Un. Adm: (195731) HOSP REG DE ALTA FLORESTA ALBERT SABIN
 A Partir de: 23/03/2021 Até31/03/2021
 Qtde Plantões: 7

Processo N.: 253375/2021

Nome: (293828/2) ANDRESSA SANTOS DE MOURA
 Cargo/Função: (12040) NIVEL AUXILIAR ASSISTENCIAL
 Referência: 000 Carga Horária: 40H
 Un. Adm: (195685) HOSP. REG. DE RONDONOPOLIS IRMÃELZA GIOVANELLA
 A Partir de: 01/04/2021 Até30/04/2021
 Qtde Plantões: 14

Processo N.: 279788/2021

Nome: (293828/2) ANDRESSA SANTOS DE MOURA
 Cargo/Função: (12040) NIVEL AUXILIAR ASSISTENCIAL
 Referência: 000 Carga Horária: 40H
 Un. Adm: (195685) HOSP. REG. DE RONDONOPOLIS IRMÃELZA GIOVANELLA
 A Partir de: 01/04/2021 Até30/04/2021
 Qtde Plantões: 14

Nome: (293828/2) ANDRESSA SANTOS DE MOURA

Cargo/Função: (12040) NIVEL AUXILIAR ASSISTENCIAL
 Referência: 000 Carga Horária: 40H
 Un. Adm: (195685) HOSP. REG. DE RONDONOPOLIS IRMÃELZA GIOVANELLA
 A Partir de: 01/05/2021 Até31/05/2021
 Qtde Plantões: 13

Processo N.: 254376/2021

Nome: (302945/1) ANDREY DE SOUZA DE JESUS
 Cargo/Função: (12046) NIVEL FUNDAMENTAL ADMINISTRATIVO
 Referência: 000 Carga Horária: 40H
 Un. Adm: (195740) HOSP. REG. DE SINOP
 A Partir de: 01/04/2021 Até30/04/2021
 Qtde Plantões: 14

Processo N.: 264343/2021

Nome: (302945/1) ANDREY DE SOUZA DE JESUS
 Cargo/Função: (12046) NIVEL FUNDAMENTAL ADMINISTRATIVO
 Referência: 000 Carga Horária: 40H
 Un. Adm: (195740) HOSP. REG. DE SINOP
 A Partir de: 01/05/2021 Até31/05/2021
 Qtde Plantões: 13

Processo N.: 249872/2021

Nome: (300203/1) ANDREZA APARECIDA SANTOS DAMACENO
 Cargo/Função: (12036) NIVEL SUPERIOR ASSISTENCIAL
 Referência: 000 Carga Horária: 40H
 Un. Adm: (136557) DIR. DO LAB. CENT. DE SAUDE PUB. DO ESTADO DE MT
 A Partir de: 01/05/2021 Até31/05/2021
 Qtde Plantões: 14

Processo N.: 53259/2021

Nome: (300203/1) ANDREZA APARECIDA SANTOS DAMACENO
 Cargo/Função: (12036) NIVEL SUPERIOR ASSISTENCIAL
 Referência: 000 Carga Horária: 40H
 Un. Adm: (136557) DIR. DO LAB. CENT. DE SAUDE PUB. DO ESTADO DE MT
 A Partir de: 01/01/2021 Até31/01/2021
 Qtde Plantões: 14

Processo N.: 267377/2021

Nome: (129181/2) ANGELA APARECIDA GAMBOA
 Cargo/Função: (12040) NIVEL AUXILIAR ASSISTENCIAL
 Referência: 000 Carga Horária: 40H
 Un. Adm: (195740) HOSP. REG. DE SINOP
 A Partir de: 01/05/2021 Até26/05/2021
 Qtde Plantões: 10

Processo N.: 256362/2021

Nome: (292785/2) ANGELA MARIA DA SILVA E SILVA
 Cargo/Função: (12038) NIVEL TECNICO ASSISTENCIAL
 Referência: 000 Carga Horária: 40H
 Un. Adm: (195740) HOSP. REG. DE SINOP
 A Partir de: 01/04/2021 Até30/04/2021
 Qtde Plantões: 13

Processo N.: 255896/2021

Nome: (300259/1) ANGELICA APARECIDA FERREIRA DA SILVA
 Cargo/Função: (12036) NIVEL SUPERIOR ASSISTENCIAL
 Referência: 000 Carga Horária: 40H
 Un. Adm: (195731) HOSP REG DE ALTA FLORESTA ALBERT SABIN
 A Partir de: 01/03/2021 Até31/03/2021
 Qtde Plantões: 14

Processo N.: 273951/2021

Nome: (201203/3) ANITA MENDES DE MELO CORREIA
 Cargo/Função: (12038) NIVEL TECNICO ASSISTENCIAL
 Referência: 000 Carga Horária: 40H
 Un. Adm: (195693) HOSP. REG. DE SORRISO
 A Partir de: 01/05/2020 Até31/05/2020
 Qtde Plantões: 14

Processo N.: 275122/2021

Nome: (280989/2) ANTONIA ALVES DOS SANTOS SILVA
 Cargo/Função: (12050) NIVEL FUNDAMENTAL
 Referência: 000 Carga Horária: 40H
 Un. Adm: (195693) HOSP. REG. DE SORRISO
 A Partir de: 01/10/2020 Até31/10/2020
 Qtde Plantões: 3

Processo N.: 256362/2021

Nome: (299132/1) ANTONILZA BARBOSA DA CONCEICAO
 Cargo/Função: (12038) NIVEL TECNICO ASSISTENCIAL
 Referência: 000 Carga Horária: 40H
 Un. Adm: (195740) HOSP. REG. DE SINOP
 A Partir de: 01/04/2021 Até30/04/2021
 Qtde Plantões: 14

Processo N.: 261331/2021

Nome: (96222/1) ANTONIO CARLOS LISBOA
 Cargo/Função: (4912) PROFIS TEC NIV SUPERIOR SERV SAUDE SUS
 Referência: D-007 Carga Horária: 40H
 Un. Adm: (195685) HOSP. REG. DE RONDONOPOLIS IRMÃELZA GIOVANELLA
 A Partir de: 01/04/2021 Até30/04/2021
 Qtde Plantões: 14

Processo N.: 254224/2021

Nome: (281441/2) ANTONIO GOMES DA SILVA
 Cargo/Função: (12050) NIVEL FUNDAMENTAL
 Referência: 000 Carga Horária: 40H
 Un. Adm: (195731) HOSP REG DE ALTA FLORESTA ALBERT SABIN
 A Partir de: 03/03/2021 Até31/03/2021
 Qtde Plantões: 14

Processo N.: 282728/2021

Nome: (111399/1) ANTONIO MAXIMO GOMES DE SANTANA
 Cargo/Função: (4946) PROFIS TEC NIV MEDIO SERV SAUDE SUS

Referência: D-006 Carga Horária: 40H
Un. Adm: (197041) COORD. DO SERV. DE ATEND. MOVEI. DE URGENCIA - SAMU
A Partir de: 17/03/2021 Até31/03/2021
Qtde Plantões: 7

Processo N.: 250732/2021
Nome: (95322/1) ANTONIO TEIXEIRA DA SILVA NETO
Cargo/Função: (4946) PROFIS TEC NIV MEDIO SERV SAUDE SUS
Referência: B-007 Carga Horária: 30H
Un. Adm: (195685) HOSP. REG. DE RONDONOPOLIS IRMÂELZA GIOVANELLA
A Partir de: 01/04/2021 Até30/04/2021
Qtde Plantões: 7

Processo N.: 253362/2021
Nome: (95503/1) APARECIDA MARTINS BARBOZA
Cargo/Função: (4946) PROFIS TEC NIV MEDIO SERV SAUDE SUS
Referência: D-007 Carga Horária: 40H
Un. Adm: (195685) HOSP. REG. DE RONDONOPOLIS IRMÂELZA GIOVANELLA
A Partir de: 01/04/2021 Até30/04/2021
Qtde Plantões: 12

Processo N.: 256362/2021
Nome: (299125/1) ARAMUT KAIABI
Cargo/Função: (12038) NIVEL TECNICO ASSISTENCIAL
Referência: 000 Carga Horária: 40H
Un. Adm: (195740) HOSP. REG. DE SINOP
A Partir de: 01/04/2021 Até30/04/2021
Qtde Plantões: 14

Processo N.: 249862/2021
Nome: (95288/1) ARLETE RIBEIRO PINTO
Cargo/Função: (4946) PROFIS TEC NIV MEDIO SERV SAUDE SUS
Referência: D-007 Carga Horária: 40H
Un. Adm: (195685) HOSP. REG. DE RONDONOPOLIS IRMÂELZA GIOVANELLA
A Partir de: 01/04/2021 Até30/04/2021
Qtde Plantões: 14

Processo N.: 248957/2021
Nome: (70276/17) ARLINDO MORAES DELGADO
Cargo/Função: (4946) PROFIS TEC NIV MEDIO SERV SAUDE SUS
Referência: D-006 Carga Horária: 40H
Un. Adm: (195685) HOSP. REG. DE RONDONOPOLIS IRMÂELZA GIOVANELLA
A Partir de: 01/04/2021 Até30/04/2021
Qtde Plantões: 13

Processo N.: 255900/2021
Nome: (298954/1) ARMANDO LUIS PIMENTEL DE BRITO ALBUQUERQUE
Cargo/Função: (12040) NIVEL AUXILIAR ASSISTENCIAL
Referência: 000 Carga Horária: 40H
Un. Adm: (195731) HOSP. REG. DE ALTA FLORESTA ALBERT SABIN
A Partir de: 01/03/2021 Até31/03/2021
Qtde Plantões: 12

Processo N.: 253363/2021
Nome: (95284/1) AURILENA MARIA DE SOUZA
Cargo/Função: (4989) PROFIS APOIO SERV SAUDE SUS
Referência: D-007 Carga Horária: 40H
Un. Adm: (195685) HOSP. REG. DE RONDONOPOLIS IRMÂELZA GIOVANELLA
A Partir de: 01/04/2021 Até30/04/2021
Qtde Plantões: 14

Processo N.: 256362/2021
Nome: (296933/1) BARBARA CLARA TRINDADE SOUSA
Cargo/Função: (12038) NIVEL TECNICO ASSISTENCIAL
Referência: 000 Carga Horária: 40H
Un. Adm: (195740) HOSP. REG. DE SINOP
A Partir de: 01/04/2021 Até30/04/2021
Qtde Plantões: 14

Processo N.: 255900/2021
Nome: (296124/1) BARBARA MARQUES COELHO
Cargo/Função: (12040) NIVEL AUXILIAR ASSISTENCIAL
Referência: 000 Carga Horária: 40H
Un. Adm: (195731) HOSP. REG. DE ALTA FLORESTA ALBERT SABIN
A Partir de: 01/03/2021 Até31/03/2021
Qtde Plantões: 13

Processo N.: 248853/2021
Nome: (293845/2) BEATRIZ ALVES DOS SANTOS SILVA
Cargo/Função: (12038) NIVEL TECNICO ASSISTENCIAL
Referência: 000 Carga Horária: 40H
Un. Adm: (195685) HOSP. REG. DE RONDONOPOLIS IRMÂELZA GIOVANELLA
A Partir de: 01/04/2021 Até30/04/2021
Qtde Plantões: 13

Processo N.: 248644/2021
Nome: (294621/1) BEATRIZ GONDIN DE OLIVEIRA
Cargo/Função: (12038) NIVEL TECNICO ASSISTENCIAL
Referência: 000 Carga Horária: 40H
Un. Adm: (195685) HOSP. REG. DE RONDONOPOLIS IRMÂELZA GIOVANELLA
A Partir de: 01/04/2021 Até31/04/2021
Qtde Plantões: 7

Processo N.: 248853/2021
Nome: (294621/2) BEATRIZ GONDIN DE OLIVEIRA
Cargo/Função: (12038) NIVEL TECNICO ASSISTENCIAL
Referência: 000 Carga Horária: 40H
Un. Adm: (195685) HOSP. REG. DE RONDONOPOLIS IRMÂELZA GIOVANELLA
A Partir de: 14/04/2021 Até30/04/2021
Qtde Plantões: 8

Processo N.: 253363/2021
Nome: (118077/1) BOAIR RAIMUNDO LEITE
Cargo/Função: (4989) PROFIS APOIO SERV SAUDE SUS
Referência: D-006 Carga Horária: 40H

Un. Adm: (195685) HOSP. REG. DE RONDONOPOLIS IRMÂELZA GIOVANELLA
A Partir de: 01/04/2021 Até30/04/2021
Qtde Plantões: 14

Processo N.: 254465/2021
Nome: (297003/2) BRENDA OLIVEIRA DA SILVA
Cargo/Função: (12036) NIVEL SUPERIOR ASSISTENCIAL
Referência: 000 Carga Horária: 40H
Un. Adm: (195740) HOSP. REG. DE SINOP
A Partir de: 01/04/2021 Até30/04/2021
Qtde Plantões: 13

Processo N.: 264358/2021
Nome: (297003/2) BRENDA OLIVEIRA DA SILVA
Cargo/Função: (12036) NIVEL SUPERIOR ASSISTENCIAL
Referência: 000 Carga Horária: 40H
Un. Adm: (195740) HOSP. REG. DE SINOP
A Partir de: 01/05/2021 Até31/05/2021
Qtde Plantões: 14

Processo N.: 122840/2021
Nome: (303591/1) BRENNDA DA COSTA SILVA
Cargo/Função: (12036) NIVEL SUPERIOR ASSISTENCIAL
Referência: 000 Carga Horária: 40H
Un. Adm: (136557) DIR. DO LAB. CENT. DE SAUDE PUB. DO ESTADO DE MT
A Partir de: 05/02/2021 Até28/02/2021
Qtde Plantões: 12

Processo N.: 249872/2021
Nome: (303591/1) BRENNDA DA COSTA SILVA
Cargo/Função: (12036) NIVEL SUPERIOR ASSISTENCIAL
Referência: 000 Carga Horária: 40H
Un. Adm: (136557) DIR. DO LAB. CENT. DE SAUDE PUB. DO ESTADO DE MT
A Partir de: 01/05/2021 Até31/05/2021
Qtde Plantões: 14

Processo N.: 122840/2021
Nome: (298717/1) BRUNA RAFAELA CARVALHO TAQUES
Cargo/Função: (12036) NIVEL SUPERIOR ASSISTENCIAL
Referência: 000 Carga Horária: 40H
Un. Adm: (198315) GER. DO PROG. ESTADUAL DE IMUNIZACAO
A Partir de: 01/02/2021 Até28/02/2021
Qtde Plantões: 14

Processo N.: 249872/2021
Nome: (298717/1) BRUNA RAFAELA CARVALHO TAQUES
Cargo/Função: (12036) NIVEL SUPERIOR ASSISTENCIAL
Referência: 000 Carga Horária: 40H
Un. Adm: (198315) GER. DO PROG. ESTADUAL DE IMUNIZACAO
A Partir de: 01/05/2021 Até31/05/2021
Qtde Plantões: 14

Processo N.: 53259/2021
Nome: (298717/1) BRUNA RAFAELA CARVALHO TAQUES
Cargo/Função: (12036) NIVEL SUPERIOR ASSISTENCIAL
Referência: 000 Carga Horária: 40H
Un. Adm: (198315) GER. DO PROG. ESTADUAL DE IMUNIZACAO
A Partir de: 01/01/2021 Até31/01/2021
Qtde Plantões: 14

Processo N.: 122840/2021
Nome: (274560/2) BRUNO APARECIDO DA SILVA SANTOS
Cargo/Função: (12036) NIVEL SUPERIOR ASSISTENCIAL
Referência: 000 Carga Horária: 40H
Un. Adm: (136557) DIR. DO LAB. CENT. DE SAUDE PUB. DO ESTADO DE MT
A Partir de: 08/02/2021 Até28/02/2021
Qtde Plantões: 11

Processo N.: 249872/2021
Nome: (274560/2) BRUNO APARECIDO DA SILVA SANTOS
Cargo/Função: (12036) NIVEL SUPERIOR ASSISTENCIAL
Referência: 000 Carga Horária: 40H
Un. Adm: (136557) DIR. DO LAB. CENT. DE SAUDE PUB. DO ESTADO DE MT
A Partir de: 01/05/2021 Até31/05/2021
Qtde Plantões: 14

Processo N.: 256555/2021
Nome: (299619/1) BRUNO DA SILVA SANTOS
Cargo/Função: (12036) NIVEL SUPERIOR ASSISTENCIAL
Referência: 000 Carga Horária: 40H
Un. Adm: (118710) UNID.ESPEC. DE CONTR. MOVIMENTACAO DE PESSOAL
A Partir de: 01/02/2021 Até28/02/2021
Qtde Plantões: 10

Processo N.: 256362/2021
Nome: (292623/3) CAMILA SOUZA DE JESUS
Cargo/Função: (12038) NIVEL TECNICO ASSISTENCIAL
Referência: 000 Carga Horária: 40H
Un. Adm: (195740) HOSP. REG. DE SINOP
A Partir de: 01/04/2021 Até30/04/2021
Qtde Plantões: 14

Processo N.: 253380/2021
Nome: (225839/4) CAMILA VALESCA DA SILVA GRUBISICH BERBEL
Cargo/Função: (12036) NIVEL SUPERIOR ASSISTENCIAL
Referência: 000 Carga Horária: 40H
Un. Adm: (195685) HOSP. REG. DE RONDONOPOLIS IRMÂELZA GIOVANELLA
A Partir de: 01/04/2021 Até30/04/2021
Qtde Plantões: 12

Processo N.: 279801/2021
Nome: (225839/4) CAMILA VALESCA DA SILVA GRUBISICH BERBEL
Cargo/Função: (12036) NIVEL SUPERIOR ASSISTENCIAL
Referência: 000 Carga Horária: 40H
Un. Adm: (195685) HOSP. REG. DE RONDONOPOLIS IRMÂELZA GIOVANELLA
A Partir de: 01/05/2021 Até31/05/2021

Qtde Plantões: 12

Processo N.: 255899/2021

Nome: (290284/2) CAREN CRISTINA BASEI
 Cargo/Função: (12046) NIVEL FUNDAMENTAL ADMINISTRATIVO
 Referência: 000 Carga Horária: 40H
 Un. Adm: (195731) HOSP REG DE ALTA FLORESTA ALBERT SABIN
 A Partir de: 01/03/2021 Até31/03/2021
 Qtde Plantões: 14

Processo N.: 256120/2021

Nome: (302933/1) CARIN REGINA PUNTEL
 Cargo/Função: (12044) NIVEL MEDIO ADMINISTRATIVO
 Referência: 000 Carga Horária: 40H
 Un. Adm: (195740) HOSP. REG. DE SINOP
 A Partir de: 01/04/2021 Até30/04/2021
 Qtde Plantões: 14

Processo N.: 264295/2021

Nome: (302933/1) CARIN REGINA PUNTEL
 Cargo/Função: (12044) NIVEL MEDIO ADMINISTRATIVO
 Referência: 000 Carga Horária: 40H
 Un. Adm: (195740) HOSP. REG. DE SINOP
 A Partir de: 01/05/2021 Até31/05/2021
 Qtde Plantões: 14

Processo N.: 250513/2021

Nome: (103664/2) CARLENI APARECIDA DE SOUSA
 Cargo/Função: (4946) PROFIS TEC NIV MEDIO SERV SAUDE SUS
 Referência: D-006 Carga Horária: 40H
 Un. Adm: (195685) HOSP. REG. DE RONDONOPOLIS IRMÃELZA GIOVANELLA
 A Partir de: 01/04/2021 Até30/04/2021
 Qtde Plantões: 14

Processo N.: 254491/2021

Nome: (302852/1) CARLOS ALBERTO COSTA PEREIRA JUNIOR
 Cargo/Função: (12036) NIVEL SUPERIOR ASSISTENCIAL
 Referência: 000 Carga Horária: 20H
 Un. Adm: (197238) SUPERINT. DO CIAPS
 A Partir de: 01/05/2021 Até31/05/2021
 Qtde Plantões: 7

Processo N.: 254465/2021

Nome: (292848/2) CAROLINE ECKSTEIN MAKARUK
 Cargo/Função: (12036) NIVEL SUPERIOR ASSISTENCIAL
 Referência: 000 Carga Horária: 40H
 Un. Adm: (195740) HOSP. REG. DE SINOP
 A Partir de: 01/04/2021 Até30/04/2021
 Qtde Plantões: 14

Processo N.: 264358/2021

Nome: (292848/2) CAROLINE ECKSTEIN MAKARUK
 Cargo/Função: (12036) NIVEL SUPERIOR ASSISTENCIAL
 Referência: 000 Carga Horária: 40H
 Un. Adm: (195740) HOSP. REG. DE SINOP
 A Partir de: 01/05/2021 Até31/05/2021
 Qtde Plantões: 14

Processo N.: 256362/2021

Nome: (297033/1) CASSIA DE SOUZA SILVA
 Cargo/Função: (12038) NIVEL TECNICO ASSISTENCIAL
 Referência: 000 Carga Horária: 40H
 Un. Adm: (195740) HOSP. REG. DE SINOP
 A Partir de: 01/04/2021 Até30/04/2021
 Qtde Plantões: 7

Processo N.: 253362/2021

Nome: (95505/1) CECILIA SANTANA RIBEIRO
 Cargo/Função: (4946) PROFIS TEC NIV MEDIO SERV SAUDE SUS
 Referência: D-006 Carga Horária: 40H
 Un. Adm: (195685) HOSP. REG. DE RONDONOPOLIS IRMÃELZA GIOVANELLA
 A Partir de: 01/04/2021 Até30/04/2021
 Qtde Plantões: 14

Processo N.: 267403/2021

Nome: (86313/1) CELIA BEZERRA DOS SANTOS MEDEIROS
 Cargo/Função: (4946) PROFIS TEC NIV MEDIO SERV SAUDE SUS
 Referência: D-007 Carga Horária: 40H
 Un. Adm: (195740) HOSP. REG. DE SINOP
 A Partir de: 01/05/2021 Até31/05/2021
 Qtde Plantões: 6

Processo N.: 273867/2021

Nome: (113079/1) CELIA HERMINIA TELLI
 Cargo/Função: (4946) PROFIS TEC NIV MEDIO SERV SAUDE SUS
 Referência: D-006 Carga Horária: 40H
 Un. Adm: (195693) HOSP. REG. DE SORRISO
 A Partir de: 01/05/2020 Até31/05/2020
 Qtde Plantões: 4

Processo N.: 249064/2021

Nome: (118508/1) CELIA ROCHA DE SOUZA
 Cargo/Função: (4946) PROFIS TEC NIV MEDIO SERV SAUDE SUS
 Referência: D-005 Carga Horária: 40H
 Un. Adm: (195685) HOSP. REG. DE RONDONOPOLIS IRMÃELZA GIOVANELLA
 A Partir de: 01/04/2021 Até30/04/2021
 Qtde Plantões: 12

Processo N.: 250592/2021

Nome: (115396/1) CESAR ANCHIETA DOS SANTOS
 Cargo/Função: (4946) PROFIS TEC NIV MEDIO SERV SAUDE SUS
 Referência: D-006 Carga Horária: 40H
 Un. Adm: (195685) HOSP. REG. DE RONDONOPOLIS IRMÃELZA GIOVANELLA
 A Partir de: 01/04/2021 Até30/04/2021
 Qtde Plantões: 13

Processo N.: 275149/2021

Nome: (115396/1) CESAR ANCHIETA DOS SANTOS
 Cargo/Função: (4946) PROFIS TEC NIV MEDIO SERV SAUDE SUS
 Referência: D-006 Carga Horária: 40H
 Un. Adm: (195685) HOSP. REG. DE RONDONOPOLIS IRMÃELZA GIOVANELLA
 A Partir de: 01/05/2021 Até31/05/2021
 Qtde Plantões: 14

Processo N.: 253382/2021

Nome: (114545/4) CESAR DE OLIVEIRA MODOLON
 Cargo/Função: (12038) NIVEL TECNICO ASSISTENCIAL
 Referência: 000 Carga Horária: 40H
 Un. Adm: (195685) HOSP. REG. DE RONDONOPOLIS IRMÃELZA GIOVANELLA
 A Partir de: 01/04/2021 Até30/04/2021
 Qtde Plantões: 14

Processo N.: 249872/2021

Nome: (300200/1) CHRISTIANE DA SILVA BULHOES
 Cargo/Função: (12036) NIVEL SUPERIOR ASSISTENCIAL
 Referência: 000 Carga Horária: 40H
 Un. Adm: (136557) DIR. DO LAB. CENT. DE SAUDE PUB. DO ESTADO DE MT
 A Partir de: 01/05/2021 Até31/05/2021
 Qtde Plantões: 12

Processo N.: 53259/2021

Nome: (300200/1) CHRISTIANE DA SILVA BULHOES
 Cargo/Função: (12036) NIVEL SUPERIOR ASSISTENCIAL
 Referência: 000 Carga Horária: 40H
 Un. Adm: (136557) DIR. DO LAB. CENT. DE SAUDE PUB. DO ESTADO DE MT
 A Partir de: 01/01/2021 Até31/01/2021
 Qtde Plantões: 12

Processo N.: 250568/2021

Nome: (118484/1) CINTYA DE SOUZA SILVA
 Cargo/Função: (4946) PROFIS TEC NIV MEDIO SERV SAUDE SUS
 Referência: D-006 Carga Horária: 40H
 Un. Adm: (195685) HOSP. REG. DE RONDONOPOLIS IRMÃELZA GIOVANELLA
 A Partir de: 01/04/2021 Até30/04/2021
 Qtde Plantões: 13

Processo N.: 273306/2021

Nome: (118484/1) CINTYA DE SOUZA SILVA
 Cargo/Função: (4946) PROFIS TEC NIV MEDIO SERV SAUDE SUS
 Referência: D-006 Carga Horária: 40H
 Un. Adm: (195685) HOSP. REG. DE RONDONOPOLIS IRMÃELZA GIOVANELLA
 A Partir de: 01/07/2020 Até31/07/2020
 Qtde Plantões: 9

Processo N.: 250855/2021

Nome: (121612/7) CLAITON FRANCISCO HERMES
 Cargo/Função: (12038) NIVEL TECNICO ASSISTENCIAL
 Referência: 000 Carga Horária: 24H
 Un. Adm: (195685) HOSP. REG. DE RONDONOPOLIS IRMÃELZA GIOVANELLA
 A Partir de: 01/04/2021 Até30/04/2021
 Qtde Plantões: 8

Processo N.: 250855/2021

Nome: (121618/6) CLARICE TONIAL
 Cargo/Função: (12038) NIVEL TECNICO ASSISTENCIAL
 Referência: 000 Carga Horária: 24H
 Un. Adm: (195685) HOSP. REG. DE RONDONOPOLIS IRMÃELZA GIOVANELLA
 A Partir de: 01/04/2021 Até30/04/2021
 Qtde Plantões: 8

Processo N.: 254224/2021

Nome: (281404/2) CLAUDEMIR TEMPONI
 Cargo/Função: (12050) NIVEL FUNDAMENTAL
 Referência: 000 Carga Horária: 40H
 Un. Adm: (195731) HOSP REG DE ALTA FLORESTA ALBERT SABIN
 A Partir de: 01/03/2021 Até31/03/2021
 Qtde Plantões: 14

Processo N.: 256120/2021

Nome: (300718/1) CLAUDENICE DE SOUZA
 Cargo/Função: (12044) NIVEL MEDIO ADMINISTRATIVO
 Referência: 000 Carga Horária: 40H
 Un. Adm: (195740) HOSP. REG. DE SINOP
 A Partir de: 01/04/2021 Até30/04/2021
 Qtde Plantões: 14

Processo N.: 264295/2021

Nome: (300718/1) CLAUDENICE DE SOUZA
 Cargo/Função: (12044) NIVEL MEDIO ADMINISTRATIVO
 Referência: 000 Carga Horária: 40H
 Un. Adm: (195740) HOSP. REG. DE SINOP
 A Partir de: 01/05/2021 Até31/05/2021
 Qtde Plantões: 12

Processo N.: 248853/2021

Nome: (293830/2) CLAUDIETE DA CRUZ RODRIGUES CORREA SILVA
 Cargo/Função: (12038) NIVEL TECNICO ASSISTENCIAL
 Referência: 000 Carga Horária: 40H
 Un. Adm: (195685) HOSP. REG. DE RONDONOPOLIS IRMÃELZA GIOVANELLA
 A Partir de: 01/04/2021 Até30/04/2021
 Qtde Plantões: 14

Processo N.: 235563/2021

Nome: (46152/5) CLAUDIO LUIS CAMPOS SOUZA
 Cargo/Função: (4946) PROFIS TEC NIV MEDIO SERV SAUDE SUS
 Referência: D-007 Carga Horária: 40H
 Un. Adm: (191027) GER. DE PLANEJAMENTO E INFORMACAO DO LACEN
 A Partir de: 01/04/2021 Até30/04/2021
 Qtde Plantões: 13

Processo N.: 250704/2021

Nome: (120106/1) CLAYTON PINTO DE ALMEIDA

Cargo/Função: (4946) PROFIS TEC NIV MEDIO SERV SAUDE SUS
 Referência: D-006 Carga Horária: 40H
 Un. Adm: (195685) HOSP. REG. DE RONDONOPOLIS IRMÂELZA GIOVANELLA
 A Partir de: 01/04/2021 Até30/04/2021
 Qtde Plantões: 14

Processo N.: 256362/2021

Nome: (299144/1) CLEIDE PEREIRA DE SOUZA
 Cargo/Função: (12038) NIVEL TECNICO ASSISTENCIAL
 Referência: 000 Carga Horária: 40H
 Un. Adm: (195740) HOSP. REG. DE SINOP
 A Partir de: 01/04/2021 Até30/04/2021
 Qtde Plantões: 12

Processo N.: 254604/2021

Nome: (281151/2) CLEMILDA FELIX DE ATHAIDE GARCIA
 Cargo/Função: (12038) NIVEL TECNICO ASSISTENCIAL
 Referência: 000 Carga Horária: 40H
 Un. Adm: (195731) HOSP REG DE ALTA FLORESTA ALBERT SABIN
 A Partir de: 01/03/2021 Até31/03/2021
 Qtde Plantões: 14

Processo N.: 253362/2021

Nome: (118869/1) CLEUZA SOLANGE GOMES MOTA
 Cargo/Função: (4946) PROFIS TEC NIV MEDIO SERV SAUDE SUS
 Referência: D-006 Carga Horária: 40H
 Un. Adm: (118710) UNID.ESPEC. DE CONTR. MOVIMENTACAO DE PESSOAL
 A Partir de: 01/04/2021 Até30/04/2021
 Qtde Plantões: 5

Processo N.: 253363/2021

Nome: (120121/1) CLOVIS DIVINO MENDES
 Cargo/Função: (4989) PROFIS APOIO SERV SAUDE SUS
 Referência: D-006 Carga Horária: 40H
 Un. Adm: (195685) HOSP. REG. DE RONDONOPOLIS IRMÂELZA GIOVANELLA
 A Partir de: 01/04/2021 Até30/04/2021
 Qtde Plantões: 14

Processo N.: 256362/2021

Nome: (299154/1) CONCEICAO DE SARGES FEIO
 Cargo/Função: (12038) NIVEL TECNICO ASSISTENCIAL
 Referência: 000 Carga Horária: 40H
 Un. Adm: (195740) HOSP. REG. DE SINOP
 A Partir de: 01/04/2021 Até30/04/2021
 Qtde Plantões: 12

Processo N.: 256362/2021

Nome: (292626/2) CRAMAIR TEREZINHA PADILHA MOREIRA
 Cargo/Função: (12038) NIVEL TECNICO ASSISTENCIAL
 Referência: 000 Carga Horária: 40H
 Un. Adm: (195740) HOSP. REG. DE SINOP
 A Partir de: 01/04/2021 Até30/04/2021
 Qtde Plantões: 14

Processo N.: 248792/2021

Nome: (295577/1) CRIS DAIANE MENDES DE MORAIS
 Cargo/Função: (12046) NIVEL FUNDAMENTAL ADMINISTRATIVO
 Referência: 000 Carga Horária: 40H
 Un. Adm: (195685) HOSP. REG. DE RONDONOPOLIS IRMÂELZA GIOVANELLA
 A Partir de: 01/04/2021 Até30/04/2021
 Qtde Plantões: 13

Processo N.: 275237/2021

Nome: (295577/1) CRIS DAIANE MENDES DE MORAIS
 Cargo/Função: (12046) NIVEL FUNDAMENTAL ADMINISTRATIVO
 Referência: 000 Carga Horária: 40H
 Un. Adm: (195685) HOSP. REG. DE RONDONOPOLIS IRMÂELZA GIOVANELLA
 A Partir de: 01/05/2021 Até31/05/2021
 Qtde Plantões: 11

Processo N.: 122835/2021

Nome: (299769/1) CRISLENE CAMPOS SOUZA
 Cargo/Função: (12044) NIVEL MEDIO ADMINISTRATIVO
 Referência: 000 Carga Horária: 40H
 Un. Adm: (136557) DIR. DO LAB. CENT. DE SAUDE PUB. DO ESTADO DE MT
 A Partir de: 01/02/2021 Até28/02/2021
 Qtde Plantões: 14

Processo N.: 69179/2021

Nome: (299769/1) CRISLENE CAMPOS SOUZA
 Cargo/Função: (12044) NIVEL MEDIO ADMINISTRATIVO
 Referência: 000 Carga Horária: 40H
 Un. Adm: (136557) DIR. DO LAB. CENT. DE SAUDE PUB. DO ESTADO DE MT
 A Partir de: 01/01/2021 Até31/01/2021
 Qtde Plantões: 10

Processo N.: 122840/2021

Nome: (212044/4) CRISTIANA BARBOSA DOS SANTOS SALVATIERRA
 Cargo/Função: (12036) NIVEL SUPERIOR ASSISTENCIAL
 Referência: 000 Carga Horária: 40H
 Un. Adm: (136557) DIR. DO LAB. CENT. DE SAUDE PUB. DO ESTADO DE MT
 A Partir de: 01/02/2021 Até28/02/2021
 Qtde Plantões: 14

Processo N.: 249872/2021

Nome: (212044/4) CRISTIANA BARBOSA DOS SANTOS SALVATIERRA
 Cargo/Função: (12036) NIVEL SUPERIOR ASSISTENCIAL
 Referência: 000 Carga Horária: 40H
 Un. Adm: (136557) DIR. DO LAB. CENT. DE SAUDE PUB. DO ESTADO DE MT
 A Partir de: 01/05/2021 Até31/05/2021
 Qtde Plantões: 14

Processo N.: 53259/2021

Nome: (212044/4) CRISTIANA BARBOSA DOS SANTOS SALVATIERRA
 Cargo/Função: (12036) NIVEL SUPERIOR ASSISTENCIAL
 Referência: 000 Carga Horária: 40H

Un. Adm: (136557) DIR. DO LAB. CENT. DE SAUDE PUB. DO ESTADO DE MT
 A Partir de: 01/01/2021 Até31/01/2021
 Qtde Plantões: 14

Processo N.: 248853/2021

Nome: (136013/6) CRISTIANE DA SILVA CONCEICAO
 Cargo/Função: (12038) NIVEL TECNICO ASSISTENCIAL
 Referência: 000 Carga Horária: 40H
 Un. Adm: (195685) HOSP. REG. DE RONDONOPOLIS IRMÂELZA GIOVANELLA
 A Partir de: 01/04/2021 Até30/04/2021
 Qtde Plantões: 13

Processo N.: 256120/2021

Nome: (293780/2) CRISTIANE FONTES DA SILVA COSTA
 Cargo/Função: (12044) NIVEL MEDIO ADMINISTRATIVO
 Referência: 000 Carga Horária: 40H
 Un. Adm: (195740) HOSP. REG. DE SINOP
 A Partir de: 01/04/2021 Até30/04/2021
 Qtde Plantões: 14

Processo N.: 264295/2021

Nome: (293780/2) CRISTIANE FONTES DA SILVA COSTA
 Cargo/Função: (12044) NIVEL MEDIO ADMINISTRATIVO
 Referência: 000 Carga Horária: 40H
 Un. Adm: (195740) HOSP. REG. DE SINOP
 A Partir de: 01/05/2021 Até31/05/2021
 Qtde Plantões: 14

Processo N.: 254465/2021

Nome: (296971/1) CRISTIANE HENRIQUE HOSCHER
 Cargo/Função: (12036) NIVEL SUPERIOR ASSISTENCIAL
 Referência: 000 Carga Horária: 40H
 Un. Adm: (195740) HOSP. REG. DE SINOP
 A Partir de: 01/04/2021 Até30/04/2021
 Qtde Plantões: 14

Processo N.: 264358/2021

Nome: (296971/1) CRISTIANE HENRIQUE HOSCHER
 Cargo/Função: (12036) NIVEL SUPERIOR ASSISTENCIAL
 Referência: 000 Carga Horária: 40H
 Un. Adm: (195740) HOSP. REG. DE SINOP
 A Partir de: 01/05/2021 Até31/05/2021
 Qtde Plantões: 14

Processo N.: 256565/2021

Nome: (295143/1) CRISTIANE LEAL TORRES
 Cargo/Função: (12044) NIVEL MEDIO ADMINISTRATIVO
 Referência: 000 Carga Horária: 40H
 Un. Adm: (118710) UNID.ESPEC. DE CONTR. MOVIMENTACAO DE PESSOAL
 A Partir de: 01/02/2021 Até28/02/2021
 Qtde Plantões: 14

Processo N.: 250416/2021

Nome: (297030/1) CRISTIANE MARIA DE AMARANTE PEREIRA
 Cargo/Função: (12036) NIVEL SUPERIOR ASSISTENCIAL
 Referência: 000 Carga Horária: 40H
 Un. Adm: (118710) UNID.ESPEC. DE CONTR. MOVIMENTACAO DE PESSOAL
 A Partir de: 01/05/2021 Até31/05/2021
 Qtde Plantões: 14

Processo N.: 122840/2021

Nome: (300969/1) CRISTINA MARIA DE ARRUDA
 Cargo/Função: (12036) NIVEL SUPERIOR ASSISTENCIAL
 Referência: 000 Carga Horária: 40H
 Un. Adm: (136557) DIR. DO LAB. CENT. DE SAUDE PUB. DO ESTADO DE MT
 A Partir de: 01/02/2021 Até02/02/2021
 Qtde Plantões: 1

Processo N.: 53259/2021

Nome: (300969/1) CRISTINA MARIA DE ARRUDA
 Cargo/Função: (12036) NIVEL SUPERIOR ASSISTENCIAL
 Referência: 000 Carga Horária: 40H
 Un. Adm: (136557) DIR. DO LAB. CENT. DE SAUDE PUB. DO ESTADO DE MT
 A Partir de: 01/01/2021 Até31/01/2021
 Qtde Plantões: 12

Processo N.: 253369/2021

Nome: (95500/1) CYNTHIA AUXILIADORA BERNARDO BARCELOS
 Cargo/Função: (4912) PROFIS TEC NIV SUPERIOR SERV SAUDE SUS
 Referência: D-007 Carga Horária: 30H
 Un. Adm: (195685) HOSP. REG. DE RONDONOPOLIS IRMÂELZA GIOVANELLA
 A Partir de: 01/04/2021 Até30/04/2021
 Qtde Plantões: 10

Processo N.: 256362/2021

Nome: (300555/1) DAIANA DE OLIVEIRA
 Cargo/Função: (12038) NIVEL TECNICO ASSISTENCIAL
 Referência: 000 Carga Horária: 40H
 Un. Adm: (195740) HOSP. REG. DE SINOP
 A Partir de: 01/04/2021 Até30/04/2021
 Qtde Plantões: 7

Processo N.: 256362/2021

Nome: (292570/2) DAIANE APARECIDA DOS SANTOS SILVA
 Cargo/Função: (12038) NIVEL TECNICO ASSISTENCIAL
 Referência: 000 Carga Horária: 40H
 Un. Adm: (195740) HOSP. REG. DE SINOP
 A Partir de: 01/04/2021 Até30/04/2021
 Qtde Plantões: 14

Processo N.: 267377/2021

Nome: (293781/2) DAIANE ROSA DE SOUZA
 Cargo/Função: (12040) NIVEL AUXILIAR ASSISTENCIAL
 Referência: 000 Carga Horária: 40H
 Un. Adm: (195740) HOSP. REG. DE SINOP
 A Partir de: 01/05/2021 Até31/05/2021

Qtde Plantões: 14

Processo N.: 248792/2021

Nome: (293844/2) DANIEL BRUNO MIRANDA DE MELO GARCIA
 Cargo/Função: (12046) NIVEL FUNDAMENTAL ADMINISTRATIVO
 Referência: 000 Carga Horária: 40H
 Un. Adm: (195685) HOSP. REG. DE RONDONOPOLIS IRMÃELZA GIOVANELLA
 A Partir de: 01/04/2021 Até30/04/2021
 Qtde Plantões: 14

Processo N.: 275237/2021

Nome: (293844/2) DANIEL BRUNO MIRANDA DE MELO GARCIA
 Cargo/Função: (12046) NIVEL FUNDAMENTAL ADMINISTRATIVO
 Referência: 000 Carga Horária: 40H
 Un. Adm: (195685) HOSP. REG. DE RONDONOPOLIS IRMÃELZA GIOVANELLA
 A Partir de: 01/05/2021 Até31/05/2021
 Qtde Plantões: 13

Processo N.: 253369/2021

Nome: (116043/1) DANIEL LIMA E SILVA MIGUEL
 Cargo/Função: (4912) PROFIS TEC NIV SUPERIOR SERV SAUDE SUS
 Referência: D-006 Carga Horária: 40H
 Un. Adm: (195685) HOSP. REG. DE RONDONOPOLIS IRMÃELZA GIOVANELLA
 A Partir de: 01/04/2021 Até30/04/2021
 Qtde Plantões: 13

Processo N.: 250849/2021

Nome: (294622/2) DANIELA FRANCISCA ALVES
 Cargo/Função: (12040) NIVEL AUXILIAR ASSISTENCIAL
 Referência: 000 Carga Horária: 40H
 Un. Adm: (195685) HOSP. REG. DE RONDONOPOLIS IRMÃELZA GIOVANELLA
 A Partir de: 22/04/2021 Até30/04/2021
 Qtde Plantões: 4

Processo N.: 250863/2021

Nome: (294622/1) DANIELA FRANCISCA ALVES
 Cargo/Função: (12040) NIVEL AUXILIAR ASSISTENCIAL
 Referência: 000 Carga Horária: 40H
 Un. Adm: (195685) HOSP. REG. DE RONDONOPOLIS IRMÃELZA GIOVANELLA
 A Partir de: 01/04/2021 Até21/04/2021
 Qtde Plantões: 13

Processo N.: 275469/2021

Nome: (294622/2) DANIELA FRANCISCA ALVES
 Cargo/Função: (12040) NIVEL AUXILIAR ASSISTENCIAL
 Referência: 000 Carga Horária: 40H
 Un. Adm: (195685) HOSP. REG. DE RONDONOPOLIS IRMÃELZA GIOVANELLA
 A Partir de: 01/05/2021 Até31/05/2021
 Qtde Plantões: 12

Processo N.: 255896/2021

Nome: (300823/1) DANIELE APARECIDA DE LIMA
 Cargo/Função: (12036) NIVEL SUPERIOR ASSISTENCIAL
 Referência: 000 Carga Horária: 40H
 Un. Adm: (195731) HOSP REG DE ALTA FLORESTA ALBERT SABIN
 A Partir de: 01/03/2021 Até31/03/2021
 Qtde Plantões: 14

Processo N.: 267377/2021

Nome: (299656/1) DANIELE MACHINER
 Cargo/Função: (12040) NIVEL AUXILIAR ASSISTENCIAL
 Referência: 000 Carga Horária: 40H
 Un. Adm: (195740) HOSP. REG. DE SINOP
 A Partir de: 01/05/2021 Até31/05/2021
 Qtde Plantões: 14

Processo N.: 122840/2021

Nome: (288860/2) DANIELY CRISTINA ARAUJO CARVALHO
 Cargo/Função: (12036) NIVEL SUPERIOR ASSISTENCIAL
 Referência: 000 Carga Horária: 40H
 Un. Adm: (136557) DIR. DO LAB. CENT. DE SAUDE PUB. DO ESTADO DE MT
 A Partir de: 01/02/2021 Até28/02/2021
 Qtde Plantões: 12

Processo N.: 53259/2021

Nome: (288860/2) DANIELY CRISTINA ARAUJO CARVALHO
 Cargo/Função: (12036) NIVEL SUPERIOR ASSISTENCIAL
 Referência: 000 Carga Horária: 40H
 Un. Adm: (136557) DIR. DO LAB. CENT. DE SAUDE PUB. DO ESTADO DE MT
 A Partir de: 01/01/2021 Até31/01/2021
 Qtde Plantões: 14

Processo N.: 122840/2021

Nome: (303659/1) DAYANE PRICILA ALVES DA SILVA
 Cargo/Função: (12036) NIVEL SUPERIOR ASSISTENCIAL
 Referência: 000 Carga Horária: 40H
 Un. Adm: (136557) DIR. DO LAB. CENT. DE SAUDE PUB. DO ESTADO DE MT
 A Partir de: 01/02/2021 Até28/02/2021
 Qtde Plantões: 12

Processo N.: 249872/2021

Nome: (303659/1) DAYANE PRICILA ALVES DA SILVA
 Cargo/Função: (12036) NIVEL SUPERIOR ASSISTENCIAL
 Referência: 000 Carga Horária: 40H
 Un. Adm: (136557) DIR. DO LAB. CENT. DE SAUDE PUB. DO ESTADO DE MT
 A Partir de: 01/05/2021 Até31/05/2021
 Qtde Plantões: 14

Processo N.: 250850/2021

Nome: (292610/3) DEBORA CANDIDO
 Cargo/Função: (12036) NIVEL SUPERIOR ASSISTENCIAL
 Referência: 000 Carga Horária: 40H
 Un. Adm: (195685) HOSP. REG. DE RONDONOPOLIS IRMÃELZA GIOVANELLA
 A Partir de: 01/04/2021 Até30/04/2021
 Qtde Plantões: 14

Processo N.: 250416/2021

Nome: (299660/1) DEBORA DE PAULA XAVIER
 Cargo/Função: (12036) NIVEL SUPERIOR ASSISTENCIAL
 Referência: 000 Carga Horária: 40H
 Un. Adm: (118710) UNID.ESPEC. DE CONTR. MOVIMENTACAO DE PESSOAL
 A Partir de: 01/05/2021 Até30/05/2021
 Qtde Plantões: 14

Processo N.: 249501/2021

Nome: (118329/1) DEJALY MARIA LEOPOLDINO DA COSTA
 Cargo/Função: (4989) PROFIS APOIO SERV SAUDE SUS
 Referência: D-006 Carga Horária: 40H
 Un. Adm: (195685) HOSP. REG. DE RONDONOPOLIS IRMÃELZA GIOVANELLA
 A Partir de: 01/04/2021 Até30/04/2021
 Qtde Plantões: 14

Processo N.: 276011/2021

Nome: (118329/1) DEJALY MARIA LEOPOLDINO DA COSTA
 Cargo/Função: (4989) PROFIS APOIO SERV SAUDE SUS
 Referência: D-006 Carga Horária: 40H
 Un. Adm: (195685) HOSP. REG. DE RONDONOPOLIS IRMÃELZA GIOVANELLA
 A Partir de: 01/05/2021 Até31/05/2021
 Qtde Plantões: 13

Processo N.: 241232/2021

Nome: (125572/1) DEJAMIR SOUZA SOARES
 Cargo/Função: (4912) PROFIS TEC NIV SUPERIOR SERV SAUDE SUS
 Referência: C-005 Carga Horária: 30H
 Un. Adm: (136751) GER.DE PRODUCAO,ESTOQ.E DISTRIB.DE HEMOCOMPONENTES
 A Partir de: 01/05/2021 Até31/05/2021
 Qtde Plantões: 8

Processo N.: 253363/2021

Nome: (118507/1) DELCIA DARK OLIVEIRA SOUZA
 Cargo/Função: (4989) PROFIS APOIO SERV SAUDE SUS
 Referência: D-005 Carga Horária: 40H
 Un. Adm: (195685) HOSP. REG. DE RONDONOPOLIS IRMÃELZA GIOVANELLA
 A Partir de: 01/04/2021 Até30/04/2021
 Qtde Plantões: 13

Processo N.: 256362/2021

Nome: (299138/1) DELZA COSTA PARRIAO
 Cargo/Função: (12038) NIVEL TECNICO ASSISTENCIAL
 Referência: 000 Carga Horária: 40H
 Un. Adm: (195740) HOSP. REG. DE SINOP
 A Partir de: 01/04/2021 Até30/04/2021
 Qtde Plantões: 11

Processo N.: 279822/2021

Nome: (279189/4) DENISE AKEMI NOGUTI
 Cargo/Função: (12036) NIVEL SUPERIOR ASSISTENCIAL
 Referência: 000 Carga Horária: 40H
 Un. Adm: (195685) HOSP. REG. DE RONDONOPOLIS IRMÃELZA GIOVANELLA
 A Partir de: 01/05/2021 Até31/05/2021
 Qtde Plantões: 13

Processo N.: 248725/2021

Nome: (292954/3) DENISE DEBORA DE LARA
 Cargo/Função: (12036) NIVEL SUPERIOR ASSISTENCIAL
 Referência: 000 Carga Horária: 40H
 Un. Adm: (195685) HOSP. REG. DE RONDONOPOLIS IRMÃELZA GIOVANELLA
 A Partir de: 01/04/2021 Até30/04/2021
 Qtde Plantões: 14

Processo N.: 275150/2021

Nome: (292954/3) DENISE DEBORA DE LARA
 Cargo/Função: (12036) NIVEL SUPERIOR ASSISTENCIAL
 Referência: 000 Carga Horária: 40H
 Un. Adm: (195685) HOSP. REG. DE RONDONOPOLIS IRMÃELZA GIOVANELLA
 A Partir de: 01/05/2021 Até31/05/2021
 Qtde Plantões: 13

Processo N.: 249064/2021

Nome: (114207/2) DERCY NOGUEIRA RODRIGUES DE ASSIS
 Cargo/Função: (4946) PROFIS TEC NIV MEDIO SERV SAUDE SUS
 Referência: D-006 Carga Horária: 40H
 Un. Adm: (195685) HOSP. REG. DE RONDONOPOLIS IRMÃELZA GIOVANELLA
 A Partir de: 01/04/2021 Até30/04/2021
 Qtde Plantões: 14

Processo N.: 282731/2021

Nome: (299513/1) DIANA APARECIDA DA SILVA NASCIMENTO
 Cargo/Função: (12036) NIVEL SUPERIOR ASSISTENCIAL
 Referência: 000 Carga Horária: 40H
 Un. Adm: (152196) COORD.DO SERVIÇO DE ATEND.MÓVEL DE URGÊNCIA DO SUS
 A Partir de: 01/12/2020 Até31/12/2020
 Qtde Plantões: 14

Processo N.: 253382/2021

Nome: (296892/1) DIANA OLIVEIRA DE ARAUJO
 Cargo/Função: (12038) NIVEL TECNICO ASSISTENCIAL
 Referência: 000 Carga Horária: 40H
 Un. Adm: (195685) HOSP. REG. DE RONDONOPOLIS IRMÃELZA GIOVANELLA
 A Partir de: 01/04/2021 Até30/04/2021
 Qtde Plantões: 13

Processo N.: 122838/2021

Nome: (90148/1) DILMA LARREA DE ALENCAR
 Cargo/Função: (4946) PROFIS TEC NIV MEDIO SERV SAUDE SUS
 Referência: D-007 Carga Horária: 30H
 Un. Adm: (136620) GER. DE ANALISES DE VIGILANCIA EPIDEMIOLOGICA
 A Partir de: 01/02/2021 Até28/02/2021
 Qtde Plantões: 10

Processo N.: 69177/2021

Nome: (90148/1) DILMA LARREA DE ALENCAR
 Cargo/Função: (4946) PROFIS TEC NIV MEDIO SERV SAUDE SUS
 Referência: D-007 Carga Horária: 30H
 Un. Adm: (136620) GER. DE ANALISES DE VIGILANCIA EPIDEMIOLOGICA
 A Partir de: 01/01/2021 Até31/01/2021
 Qtde Plantões: 10

Processo N.: 254224/2021

Nome: (281437/2) DIONE PEREIRA FRANCA
 Cargo/Função: (12050) NIVEL FUNDAMENTAL
 Referência: 000 Carga Horária: 40H
 Un. Adm: (195731) HOSP REG DE ALTA FLORESTA ALBERT SABIN
 A Partir de: 01/03/2021 Até31/03/2021
 Qtde Plantões: 14

Processo N.: 250568/2021

Nome: (95464/1) DIVARCY ROSA DA SILVA
 Cargo/Função: (4946) PROFIS TEC NIV MEDIO SERV SAUDE SUS
 Referência: D-007 Carga Horária: 40H
 Un. Adm: (195685) HOSP. REG. DE RONDONOPOLIS IRMÃELZA GIOVANELLA
 A Partir de: 01/04/2021 Até30/04/2021
 Qtde Plantões: 14

Processo N.: 256757/2021

Nome: (98760/1) DIVINA DE ANCHIETA
 Cargo/Função: (4946) PROFIS TEC NIV MEDIO SERV SAUDE SUS
 Referência: D-006 Carga Horária: 40H
 Un. Adm: (195685) HOSP. REG. DE RONDONOPOLIS IRMÃELZA GIOVANELLA
 A Partir de: 01/04/2021 Até30/04/2021
 Qtde Plantões: 14

Processo N.: 256120/2021

Nome: (292839/2) DJEANE DE JESUS COSTA MOTA
 Cargo/Função: (12044) NIVEL MEDIO ADMINISTRATIVO
 Referência: 000 Carga Horária: 40H
 Un. Adm: (195740) HOSP. REG. DE SINOP
 A Partir de: 01/04/2021 Até30/04/2021
 Qtde Plantões: 14

Processo N.: 264295/2021

Nome: (292839/2) DJEANE DE JESUS COSTA MOTA
 Cargo/Função: (12044) NIVEL MEDIO ADMINISTRATIVO
 Referência: 000 Carga Horária: 40H
 Un. Adm: (195740) HOSP. REG. DE SINOP
 A Partir de: 01/05/2021 Até31/05/2021
 Qtde Plantões: 14

Processo N.: 256565/2021

Nome: (295087/1) DRIELLY SOARES DOS REIS
 Cargo/Função: (12044) NIVEL MEDIO ADMINISTRATIVO
 Referência: 000 Carga Horária: 40H
 Un. Adm: (118710) UNID.ESPEC. DE CONTR. MOVIMENTACAO DE PESSOAL
 A Partir de: 01/02/2021 Até28/02/2021
 Qtde Plantões: 14

Processo N.: 253362/2021

Nome: (118374/1) DULCINEIA BARBOSA DOS SANTOS
 Cargo/Função: (4946) PROFIS TEC NIV MEDIO SERV SAUDE SUS
 Referência: D-006 Carga Horária: 40H
 Un. Adm: (195685) HOSP. REG. DE RONDONOPOLIS IRMÃELZA GIOVANELLA
 A Partir de: 01/04/2021 Até30/04/2021
 Qtde Plantões: 13

Processo N.: 254449/2021

Nome: (300393/1) EDAIR MENDES DA SILVA
 Cargo/Função: (12050) NIVEL FUNDAMENTAL
 Referência: 000 Carga Horária: 40H
 Un. Adm: (195740) HOSP. REG. DE SINOP
 A Partir de: 01/04/2021 Até30/04/2021
 Qtde Plantões: 14

Processo N.: 267392/2021

Nome: (300393/1) EDAIR MENDES DA SILVA
 Cargo/Função: (12050) NIVEL FUNDAMENTAL
 Referência: 000 Carga Horária: 40H
 Un. Adm: (195740) HOSP. REG. DE SINOP
 A Partir de: 01/05/2021 Até31/05/2021
 Qtde Plantões: 14

Processo N.: 275357/2021

Nome: (95531/1) EDENAR DOURADO DE BARROS
 Cargo/Função: (4946) PROFIS TEC NIV MEDIO SERV SAUDE SUS
 Referência: D-007 Carga Horária: 40H
 Un. Adm: (195685) HOSP. REG. DE RONDONOPOLIS IRMÃELZA GIOVANELLA
 A Partir de: 01/05/2021 Até31/05/2021
 Qtde Plantões: 8

Processo N.: 476869/2020

Nome: (111397/1) EDICELMA BENEDITA DO NASCIMENTO
 Cargo/Função: (4912) PROFIS TEC NIV SUPERIOR SERV SAUDE SUS
 Referência: D-006 Carga Horária: 40H
 Un. Adm: (195715) HOSP. REG. DE COLIDER
 A Partir de: 01/11/2020 Até01/11/2020
 Qtde Plantões: 14

Processo N.: 248644/2021

Nome: (294012/1) EDINEIS MARCELINO PEREIRA
 Cargo/Função: (12038) NIVEL TECNICO ASSISTENCIAL
 Referência: 000 Carga Horária: 40H
 Un. Adm: (195685) HOSP. REG. DE RONDONOPOLIS IRMÃELZA GIOVANELLA
 A Partir de: 01/04/2021 Até11/04/2021
 Qtde Plantões: 5

Processo N.: 248853/2021

Nome: (294012/2) EDINEIS MARCELINO PEREIRA

Cargo/Função: (12038) NIVEL TECNICO ASSISTENCIAL

Referência: 000 Carga Horária: 40H
 Un. Adm: (195685) HOSP. REG. DE RONDONOPOLIS IRMÃELZA GIOVANELLA
 A Partir de: 12/04/2021 Até30/04/2021
 Qtde Plantões: 10

Processo N.: 254376/2021

Nome: (304476/1) EDMARCIA CORTEZ DIAS
 Cargo/Função: (12046) NIVEL FUNDAMENTAL ADMINISTRATIVO
 Referência: 000 Carga Horária: 40H
 Un. Adm: (195740) HOSP. REG. DE SINOP
 A Partir de: 13/04/2021 Até30/04/2021
 Qtde Plantões: 9

Processo N.: 264343/2021

Nome: (304476/1) EDMARCIA CORTEZ DIAS
 Cargo/Função: (12046) NIVEL FUNDAMENTAL ADMINISTRATIVO
 Referência: 000 Carga Horária: 40H
 Un. Adm: (195740) HOSP. REG. DE SINOP
 A Partir de: 01/05/2021 Até31/05/2021
 Qtde Plantões: 14

Processo N.: 253375/2021

Nome: (293312/3) EDNA APARECIDA DA CRUZ MENDES
 Cargo/Função: (12040) NIVEL AUXILIAR ASSISTENCIAL
 Referência: 000 Carga Horária: 40H
 Un. Adm: (195685) HOSP. REG. DE RONDONOPOLIS IRMÃELZA GIOVANELLA
 A Partir de: 01/04/2021 Até30/04/2021
 Qtde Plantões: 14

Processo N.: 279788/2021

Nome: (293312/3) EDNA APARECIDA DA CRUZ MENDES
 Cargo/Função: (12040) NIVEL AUXILIAR ASSISTENCIAL
 Referência: 000 Carga Horária: 40H
 Un. Adm: (195685) HOSP. REG. DE RONDONOPOLIS IRMÃELZA GIOVANELLA
 A Partir de: 01/05/2021 Até31/05/2021
 Qtde Plantões: 13

Processo N.: 248853/2021

Nome: (293835/2) EDNA FRAGAS DE SOUZA NEVES
 Cargo/Função: (12038) NIVEL TECNICO ASSISTENCIAL
 Referência: 000 Carga Horária: 40H
 Un. Adm: (195685) HOSP. REG. DE RONDONOPOLIS IRMÃELZA GIOVANELLA
 A Partir de: 01/04/2021 Até30/04/2021
 Qtde Plantões: 10

Processo N.: 253362/2021

Nome: (95281/1) EDNALVA RODRIGUES DOS SANTOS
 Cargo/Função: (4946) PROFIS TEC NIV MEDIO SERV SAUDE SUS
 Referência: D-007 Carga Horária: 40H
 Un. Adm: (195685) HOSP. REG. DE RONDONOPOLIS IRMÃELZA GIOVANELLA
 A Partir de: 01/04/2021 Até30/04/2021
 Qtde Plantões: 14

Processo N.: 248725/2021

Nome: (291511/2) EDSON CARLOS MOREIRA
 Cargo/Função: (12036) NIVEL SUPERIOR ASSISTENCIAL
 Referência: 000 Carga Horária: 40H
 Un. Adm: (195685) HOSP. REG. DE RONDONOPOLIS IRMÃELZA GIOVANELLA
 A Partir de: 01/04/2021 Até30/04/2021
 Qtde Plantões: 14

Processo N.: 275150/2021

Nome: (291511/2) EDSON CARLOS MOREIRA
 Cargo/Função: (12036) NIVEL SUPERIOR ASSISTENCIAL
 Referência: 000 Carga Horária: 40H
 Un. Adm: (195685) HOSP. REG. DE RONDONOPOLIS IRMÃELZA GIOVANELLA
 A Partir de: 01/05/2021 Até31/05/2021
 Qtde Plantões: 13

Processo N.: 250732/2021

Nome: (95449/1) EDSON CARPENA BERTINETTI
 Cargo/Função: (4946) PROFIS TEC NIV MEDIO SERV SAUDE SUS
 Referência: D-007 Carga Horária: 30H
 Un. Adm: (195685) HOSP. REG. DE RONDONOPOLIS IRMÃELZA GIOVANELLA
 A Partir de: 21/04/2021 Até30/04/2021
 Qtde Plantões: 2

Processo N.: 275442/2021

Nome: (95449/1) EDSON CARPENA BERTINETTI
 Cargo/Função: (4946) PROFIS TEC NIV MEDIO SERV SAUDE SUS
 Referência: D-007 Carga Horária: 30H
 Un. Adm: (195685) HOSP. REG. DE RONDONOPOLIS IRMÃELZA GIOVANELLA
 A Partir de: 01/05/2021 Até31/05/2021
 Qtde Plantões: 8

Processo N.: 253375/2021

Nome: (293313/3) EDSON DE MORAES SATURNINO
 Cargo/Função: (12040) NIVEL AUXILIAR ASSISTENCIAL
 Referência: 000 Carga Horária: 40H
 Un. Adm: (195685) HOSP. REG. DE RONDONOPOLIS IRMÃELZA GIOVANELLA
 A Partir de: 01/04/2021 Até30/04/2021
 Qtde Plantões: 14

Processo N.: 279788/2021

Nome: (293313/3) EDSON DE MORAES SATURNINO
 Cargo/Função: (12040) NIVEL AUXILIAR ASSISTENCIAL
 Referência: 000 Carga Horária: 40H
 Un. Adm: (195685) HOSP. REG. DE RONDONOPOLIS IRMÃELZA GIOVANELLA
 A Partir de: 01/05/2021 Até31/05/2021
 Qtde Plantões: 13

Processo N.: 253368/2021

Nome: (75754/3) EDUARDO FABRICIO GOMES PORTELA
 Cargo/Função: (4912) PROFIS TEC NIV SUPERIOR SERV SAUDE SUS
 Referência: D-007 Carga Horária: 30H

Un. Adm: (195685) HOSP. REG. DE RONDONOPOLIS IRMÃELZA GIOVANELLA
A Partir de: 01/04/2021 Até30/04/2021
Qtde Plantões: 8

Processo N.: 261331/2021

Nome: (95645/1) EDUARDO NOGUEIROL DOS SANTOS
Cargo/Função: (4912) PROFIS TEC NIV SUPERIOR SERV SAUDE SUS
Referência: D-006 Carga Horária: 40H
Un. Adm: (195685) HOSP. REG. DE RONDONOPOLIS IRMÃELZA GIOVANELLA
A Partir de: 01/04/2021 Até30/04/2021
Qtde Plantões: 13

Processo N.: 256362/2021

Nome: (292632/2) EDVALDO LUCIANO OLIVEIRA
Cargo/Função: (12038) NIVEL TECNICO ASSISTENCIAL
Referência: 000 Carga Horária: 40H
Un. Adm: (195740) HOSP. REG. DE SINOP
A Partir de: 01/04/2021 Até30/04/2021
Qtde Plantões: 13

Processo N.: 256362/2021

Nome: (299128/1) ELAINE LEMES DE ALMEIDA
Cargo/Função: (12038) NIVEL TECNICO ASSISTENCIAL
Referência: 000 Carga Horária: 40H
Un. Adm: (195740) HOSP. REG. DE SINOP
A Partir de: 01/04/2021 Até30/04/2021
Qtde Plantões: 13

Processo N.: 248853/2021

Nome: (291512/3) ELBA GIREANI TEIXEIRA
Cargo/Função: (12038) NIVEL TECNICO ASSISTENCIAL
Referência: 000 Carga Horária: 40H
Un. Adm: (195685) HOSP. REG. DE RONDONOPOLIS IRMÃELZA GIOVANELLA
A Partir de: 01/04/2021 Até30/04/2021
Qtde Plantões: 14

Processo N.: 275361/2021

Nome: (291512/3) ELBA GIREANI TEIXEIRA
Cargo/Função: (12038) NIVEL TECNICO ASSISTENCIAL
Referência: 000 Carga Horária: 40H
Un. Adm: (195685) HOSP. REG. DE RONDONOPOLIS IRMÃELZA GIOVANELLA
A Partir de: 01/05/2021 Até31/05/2021
Qtde Plantões: 13

Processo N.: 267413/2021

Nome: (302911/1) ELI DO NASCIMENTO
Cargo/Função: (12046) NIVEL FUNDAMENTAL ADMINISTRATIVO
Referência: 000 Carga Horária: 40H
Un. Adm: (195740) HOSP. REG. DE SINOP
A Partir de: 01/05/2021 Até31/05/2021
Qtde Plantões: 14

Processo N.: 275210/2021

Nome: (94568/1) ELIANA APARECIDA NOGUEIRA
Cargo/Função: (4912) PROFIS TEC NIV SUPERIOR SERV SAUDE SUS
Referência: D-007 Carga Horária: 40H
Un. Adm: (195685) HOSP. REG. DE RONDONOPOLIS IRMÃELZA GIOVANELLA
A Partir de: 01/05/2021 Até31/05/2021
Qtde Plantões: 10

Processo N.: 253375/2021

Nome: (291798/3) ELIANE ALVES DE ALMEIDA PARDIM
Cargo/Função: (12040) NIVEL AUXILIAR ASSISTENCIAL
Referência: 000 Carga Horária: 40H
Un. Adm: (195685) HOSP. REG. DE RONDONOPOLIS IRMÃELZA GIOVANELLA
A Partir de: 01/04/2021 Até30/04/2021
Qtde Plantões: 13

Processo N.: 279788/2021

Nome: (291798/3) ELIANE ALVES DE ALMEIDA PARDIM
Cargo/Função: (12040) NIVEL AUXILIAR ASSISTENCIAL
Referência: 000 Carga Horária: 40H
Un. Adm: (195685) HOSP. REG. DE RONDONOPOLIS IRMÃELZA GIOVANELLA
A Partir de: 01/05/2021 Até31/05/2021
Qtde Plantões: 13

Processo N.: 249678/2021

Nome: (297114/1) ELIANE DE FATIMA DUARTE
Cargo/Função: (12038) NIVEL TECNICO ASSISTENCIAL
Referência: 000 Carga Horária: 40H
Un. Adm: (195707) HOSP REG DOUTOR ANTONIO CARLOS SOUTO FONTES
A Partir de: 01/05/2020 Até31/05/2020
Qtde Plantões: 13

Processo N.: 248853/2021

Nome: (293871/2) ELIANE PEREIRA SILVA
Cargo/Função: (12038) NIVEL TECNICO ASSISTENCIAL
Referência: 000 Carga Horária: 40H
Un. Adm: (195685) HOSP. REG. DE RONDONOPOLIS IRMÃELZA GIOVANELLA
A Partir de: 01/04/2021 Até30/04/2021
Qtde Plantões: 14

Processo N.: 275361/2021

Nome: (293871/2) ELIANE PEREIRA SILVA
Cargo/Função: (12038) NIVEL TECNICO ASSISTENCIAL
Referência: 000 Carga Horária: 40H
Un. Adm: (195685) HOSP. REG. DE RONDONOPOLIS IRMÃELZA GIOVANELLA
A Partir de: 01/05/2021 Até31/05/2021
Qtde Plantões: 13

Processo N.: 256362/2021

Nome: (296939/1) ELIANE SANTANA GOMES
Cargo/Função: (12038) NIVEL TECNICO ASSISTENCIAL
Referência: 000 Carga Horária: 40H
Un. Adm: (195740) HOSP. REG. DE SINOP
A Partir de: 01/04/2021 Até30/04/2021

Qtde Plantões: 14

Processo N.: 250592/2021

Nome: (97177/4) ELIANE SILVA SANITA
Cargo/Função: (4946) PROFIS TEC NIV MEDIO SERV SAUDE SUS
Referência: D-006 Carga Horária: 40H
Un. Adm: (195685) HOSP. REG. DE RONDONOPOLIS IRMÃELZA GIOVANELLA
A Partir de: 07/04/2021 Até30/04/2021
Qtde Plantões: 10

Processo N.: 275149/2021

Nome: (97177/4) ELIANE SILVA SANITA
Cargo/Função: (4946) PROFIS TEC NIV MEDIO SERV SAUDE SUS
Referência: D-006 Carga Horária: 40H
Un. Adm: (195685) HOSP. REG. DE RONDONOPOLIS IRMÃELZA GIOVANELLA
A Partir de: 01/05/2021 Até31/05/2021
Qtde Plantões: 13

Processo N.: 249501/2021

Nome: (120304/1) ELIENE SEVERINA DA SILVA
Cargo/Função: (4989) PROFIS APOIO SERV SAUDE SUS
Referência: D-006 Carga Horária: 40H
Un. Adm: (195685) HOSP. REG. DE RONDONOPOLIS IRMÃELZA GIOVANELLA
A Partir de: 01/04/2021 Até30/04/2021
Qtde Plantões: 14

Processo N.: 276011/2021

Nome: (120304/1) ELIENE SEVERINA DA SILVA
Cargo/Função: (4989) PROFIS APOIO SERV SAUDE SUS
Referência: D-006 Carga Horária: 40H
Un. Adm: (195685) HOSP. REG. DE RONDONOPOLIS IRMÃELZA GIOVANELLA
A Partir de: 01/05/2021 Até31/05/2021
Qtde Plantões: 13

Processo N.: 256362/2021

Nome: (296936/1) ELIETE DASILVA PEREIRA
Cargo/Função: (12038) NIVEL TECNICO ASSISTENCIAL
Referência: 000 Carga Horária: 40H
Un. Adm: (195740) HOSP. REG. DE SINOP
A Partir de: 01/04/2021 Até30/04/2021
Qtde Plantões: 10

Processo N.: 256362/2021

Nome: (292851/2) ELIETE DE OLIVEIRA CORREIA
Cargo/Função: (12038) NIVEL TECNICO ASSISTENCIAL
Referência: 000 Carga Horária: 40H
Un. Adm: (195740) HOSP. REG. DE SINOP
A Partir de: 01/04/2021 Até30/04/2021
Qtde Plantões: 14

Processo N.: 249678/2021

Nome: (282065/3) ELINEIA FERREIRA DE OLIVEIRA
Cargo/Função: (12038) NIVEL TECNICO ASSISTENCIAL
Referência: 000 Carga Horária: 40H
Un. Adm: (195707) HOSP REG DOUTOR ANTONIO CARLOS SOUTO FONTES
A Partir de: 01/05/2020 Até31/05/2020
Qtde Plantões: 14

Processo N.: 248853/2021

Nome: (291507/3) ELISAINÉ DE SOUZA ALMEIDA
Cargo/Função: (12038) NIVEL TECNICO ASSISTENCIAL
Referência: 000 Carga Horária: 40H
Un. Adm: (195685) HOSP. REG. DE RONDONOPOLIS IRMÃELZA GIOVANELLA
A Partir de: 01/04/2021 Até30/04/2021
Qtde Plantões: 14

Processo N.: 275361/2021

Nome: (291507/3) ELISAINÉ DE SOUZA ALMEIDA
Cargo/Função: (12038) NIVEL TECNICO ASSISTENCIAL
Referência: 000 Carga Horária: 40H
Un. Adm: (195685) HOSP. REG. DE RONDONOPOLIS IRMÃELZA GIOVANELLA
A Partir de: 01/05/2021 Até31/05/2021
Qtde Plantões: 11

Processo N.: 248725/2021

Nome: (214894/5) ELISANDRA RODRIGUES SOUZA
Cargo/Função: (12036) NIVEL SUPERIOR ASSISTENCIAL
Referência: 000 Carga Horária: 40H
Un. Adm: (195685) HOSP. REG. DE RONDONOPOLIS IRMÃELZA GIOVANELLA
A Partir de: 01/04/2021 Até30/04/2021
Qtde Plantões: 10

Processo N.: 275150/2021

Nome: (214894/5) ELISANDRA RODRIGUES SOUZA
Cargo/Função: (12036) NIVEL SUPERIOR ASSISTENCIAL
Referência: 000 Carga Horária: 40H
Un. Adm: (195685) HOSP. REG. DE RONDONOPOLIS IRMÃELZA GIOVANELLA
A Partir de: 01/05/2021 Até31/05/2021
Qtde Plantões: 13

Processo N.: 476869/2020

Nome: (99823/5) ELISANGELA TOZI
Cargo/Função: (4912) PROFIS TEC NIV SUPERIOR SERV SAUDE SUS
Referência: D-006 Carga Horária: 40H
Un. Adm: (195715) HOSP. REG. DE COLIDER
A Partir de: 01/11/2020 Até30/11/2020
Qtde Plantões: 13

Processo N.: 253362/2021

Nome: (118903/1) ELISETH PRICILA DE BRITO
Cargo/Função: (4946) PROFIS TEC NIV MEDIO SERV SAUDE SUS
Referência: D-006 Carga Horária: 40H
Un. Adm: (195685) HOSP. REG. DE RONDONOPOLIS IRMÃELZA GIOVANELLA
A Partir de: 01/04/2021 Até30/04/2021
Qtde Plantões: 13

Processo N.: 248853/2021

Nome: (293860/2) ELISSANDRA GONCALVES DE OLIVEIRA SOUZA
Cargo/Função: (12038) NIVEL TECNICO ASSISTENCIAL
Referência: 000 Carga Horária: 40H
Un. Adm: (195685) HOSP. REG. DE RONDONOPOLIS IRMÃELZA GIOVANELLA
A Partir de: 01/04/2021 Até30/04/2021
Qtde Plantões: 14

Processo N.: 275361/2021

Nome: (293860/2) ELISSANDRA GONCALVES DE OLIVEIRA SOUZA
Cargo/Função: (12038) NIVEL TECNICO ASSISTENCIAL
Referência: 000 Carga Horária: 40H
Un. Adm: (195685) HOSP. REG. DE RONDONOPOLIS IRMÃELZA GIOVANELLA
A Partir de: 01/05/2021 Até31/05/2021
Qtde Plantões: 13

Processo N.: 256362/2021

Nome: (292616/2) ELITA RIBEIRO NUNES DA SILVA
Cargo/Função: (12038) NIVEL TECNICO ASSISTENCIAL
Referência: 000 Carga Horária: 40H
Un. Adm: (195740) HOSP. REG. DE SINOP
A Partir de: 01/04/2021 Até30/04/2021
Qtde Plantões: 13

Processo N.: 254449/2021

Nome: (300392/1) ELKEDSON PEREIRA DE OLIVEIRA
Cargo/Função: (12050) NIVEL FUNDAMENTAL
Referência: 000 Carga Horária: 40H
Un. Adm: (195740) HOSP. REG. DE SINOP
A Partir de: 01/04/2021 Até30/04/2021
Qtde Plantões: 14

Processo N.: 267392/2021

Nome: (300392/1) ELKEDSON PEREIRA DE OLIVEIRA
Cargo/Função: (12050) NIVEL FUNDAMENTAL
Referência: 000 Carga Horária: 40H
Un. Adm: (195740) HOSP. REG. DE SINOP
A Partir de: 01/05/2021 Até31/05/2021
Qtde Plantões: 13

Processo N.: 276274/2021

Nome: (95517/1) ELVIRA MARIA DO NASCIMENTO
Cargo/Função: (4989) PROFIS APOIO SERV SAUDE SUS
Referência: D-007 Carga Horária: 40H
Un. Adm: (195685) HOSP. REG. DE RONDONOPOLIS IRMÃELZA GIOVANELLA
A Partir de: 01/05/2021 Até31/05/2021
Qtde Plantões: 9

Processo N.: 253363/2021

Nome: (120299/1) ELZENI MOREIRA DE OLIVEIRA
Cargo/Função: (4989) PROFIS APOIO SERV SAUDE SUS
Referência: D-005 Carga Horária: 40H
Un. Adm: (195685) HOSP. REG. DE RONDONOPOLIS IRMÃELZA GIOVANELLA
A Partir de: 01/04/2021 Até30/04/2021
Qtde Plantões: 2

Processo N.: 253361/2021

Nome: (76019/21) ELZIENE MARIA MENDES DE CASTRO
Cargo/Função: (4946) PROFIS TEC NIV MEDIO SERV SAUDE SUS
Referência: D-006 Carga Horária: 40H
Un. Adm: (195685) HOSP. REG. DE RONDONOPOLIS IRMÃELZA GIOVANELLA
A Partir de: 01/04/2021 Até30/04/2021
Qtde Plantões: 13

Processo N.: 162820/2021

Nome: (95524/1) EMANOEL MARCOS GARCIA
Cargo/Função: (4989) PROFIS APOIO SERV SAUDE SUS
Referência: D-007 Carga Horária: 40H
Un. Adm: (195685) HOSP. REG. DE RONDONOPOLIS IRMÃELZA GIOVANELLA
A Partir de: 01/02/2021 Até28/02/2021
Qtde Plantões: 14

Processo N.: 172108/2021

Nome: (95524/1) EMANOEL MARCOS GARCIA
Cargo/Função: (4989) PROFIS APOIO SERV SAUDE SUS
Referência: D-007 Carga Horária: 40H
Un. Adm: (195685) HOSP. REG. DE RONDONOPOLIS IRMÃELZA GIOVANELLA
A Partir de: 01/10/2020 Até31/10/2020
Qtde Plantões: 13

Processo N.: 248957/2021

Nome: (92880/3) EMILIO RAIMUNDO DOS SANTOS
Cargo/Função: (4946) PROFIS TEC NIV MEDIO SERV SAUDE SUS
Referência: D-007 Carga Horária: 40H
Un. Adm: (195685) HOSP. REG. DE RONDONOPOLIS IRMÃELZA GIOVANELLA
A Partir de: 01/04/2021 Até30/04/2021
Qtde Plantões: 13

Processo N.: 256362/2021

Nome: (299191/1) ERCILENE DA SILVA LACERDA
Cargo/Função: (12038) NIVEL TECNICO ASSISTENCIAL
Referência: 000 Carga Horária: 40H
Un. Adm: (195740) HOSP. REG. DE SINOP
A Partir de: 01/04/2021 Até30/04/2021
Qtde Plantões: 13

Processo N.: 279822/2021

Nome: (227858/3) ERICA ALESSANDRA DE FREITAS SANTOS
Cargo/Função: (12036) NIVEL SUPERIOR ASSISTENCIAL
Referência: 000 Carga Horária: 40H
Un. Adm: (195685) HOSP. REG. DE RONDONOPOLIS IRMÃELZA GIOVANELLA
A Partir de: 01/05/2021 Até31/05/2021
Qtde Plantões: 14

Processo N.: 256362/2021

Nome: (292641/2) ERICA VIANA GONCALVES

Cargo/Função: (12038) NIVEL TECNICO ASSISTENCIAL

Referência: 000 Carga Horária: 40H
Un. Adm: (195740) HOSP. REG. DE SINOP
A Partir de: 01/04/2021 Até30/04/2021
Qtde Plantões: 13

Processo N.: 250694/2021

Nome: (95469/1) ESLANY MORAIS DE CARVALHO
Cargo/Função: (4912) PROFIS TEC NIV SUPERIOR SERV SAUDE SUS
Referência: D-007 Carga Horária: 30H
Un. Adm: (195685) HOSP. REG. DE RONDONOPOLIS IRMÃELZA GIOVANELLA
A Partir de: 01/04/2021 Até30/04/2021
Qtde Plantões: 10

Processo N.: 275210/2021

Nome: (95469/1) ESLANY MORAIS DE CARVALHO
Cargo/Função: (4912) PROFIS TEC NIV SUPERIOR SERV SAUDE SUS
Referência: D-007 Carga Horária: 30H
Un. Adm: (195685) HOSP. REG. DE RONDONOPOLIS IRMÃELZA GIOVANELLA
A Partir de: 01/05/2021 Até31/05/2021
Qtde Plantões: 10

Processo N.: 249872/2021

Nome: (304546/1) ESTEFANY CAROLINE DOS SANTOS OLIVEIRA
Cargo/Função: (12036) NIVEL SUPERIOR ASSISTENCIAL
Referência: 000 Carga Horária: 40H
Un. Adm: (136557) DIR. DO LAB. CENT. DE SAUDE PUB. DO ESTADO DE MT
A Partir de: 01/05/2021 Até31/05/2021
Qtde Plantões: 14

Processo N.: 254604/2021

Nome: (281890/2) EUCLIDES DIAS MOREIRA
Cargo/Função: (12038) NIVEL TECNICO ASSISTENCIAL
Referência: 000 Carga Horária: 40H
Un. Adm: (195731) HOSP REG DE ALTA FLORESTA ALBERT SABIN
A Partir de: 01/03/2021 Até31/03/2021
Qtde Plantões: 14

Processo N.: 261331/2021

Nome: (95753/1) EURIPEDES RIBEIRO JUNIOR
Cargo/Função: (4912) PROFIS TEC NIV SUPERIOR SERV SAUDE SUS
Referência: D-007 Carga Horária: 30H
Un. Adm: (195685) HOSP. REG. DE RONDONOPOLIS IRMÃELZA GIOVANELLA
A Partir de: 01/04/2021 Até30/04/2021
Qtde Plantões: 10

Processo N.: 275357/2021

Nome: (115408/1) EUZA FERREIRA COSTA
Cargo/Função: (4946) PROFIS TEC NIV MEDIO SERV SAUDE SUS
Referência: C-006 Carga Horária: 40H
Un. Adm: (195685) HOSP. REG. DE RONDONOPOLIS IRMÃELZA GIOVANELLA
A Partir de: 01/05/2021 Até31/05/2021
Qtde Plantões: 10

Processo N.: 248853/2021

Nome: (292608/3) EVA ISAC CASTELUCI
Cargo/Função: (12038) NIVEL TECNICO ASSISTENCIAL
Referência: 000 Carga Horária: 40H
Un. Adm: (195685) HOSP. REG. DE RONDONOPOLIS IRMÃELZA GIOVANELLA
A Partir de: 01/04/2021 Até30/04/2021
Qtde Plantões: 14

Processo N.: 275361/2021

Nome: (292608/3) EVA ISAC CASTELUCI
Cargo/Função: (12038) NIVEL TECNICO ASSISTENCIAL
Referência: 000 Carga Horária: 40H
Un. Adm: (195685) HOSP. REG. DE RONDONOPOLIS IRMÃELZA GIOVANELLA
A Partir de: 01/05/2021 Até31/05/2021
Qtde Plantões: 12

Processo N.: 249570/2021

Nome: (118899/1) FABIANA RECH BERTINETTI
Cargo/Função: (4912) PROFIS TEC NIV SUPERIOR SERV SAUDE SUS
Referência: D-006 Carga Horária: 40H
Un. Adm: (195685) HOSP. REG. DE RONDONOPOLIS IRMÃELZA GIOVANELLA
A Partir de: 01/04/2021 Até30/04/2021
Qtde Plantões: 13

Processo N.: 254417/2021

Nome: (296985/1) FABIANO ORTEGA TELLES
Cargo/Função: (12046) NIVEL FUNDAMENTAL ADMINISTRATIVO
Referência: 000 Carga Horária: 40H
Un. Adm: (195740) HOSP. REG. DE SINOP
A Partir de: 01/04/2021 Até30/04/2021
Qtde Plantões: 12

Processo N.: 264336/2021

Nome: (296985/1) FABIANO ORTEGA TELLES
Cargo/Função: (12046) NIVEL FUNDAMENTAL ADMINISTRATIVO
Referência: 000 Carga Horária: 40H
Un. Adm: (195740) HOSP. REG. DE SINOP
A Partir de: 01/05/2021 Até31/05/2021
Qtde Plantões: 14

Processo N.: 248725/2021

Nome: (292201/2) FABIO LUIS THIEL
Cargo/Função: (12036) NIVEL SUPERIOR ASSISTENCIAL
Referência: 000 Carga Horária: 40H
Un. Adm: (195685) HOSP. REG. DE RONDONOPOLIS IRMÃELZA GIOVANELLA
A Partir de: 01/04/2021 Até30/04/2021
Qtde Plantões: 12

Processo N.: 275150/2021

Nome: (292201/2) FABIO LUIS THIEL
Cargo/Função: (12036) NIVEL SUPERIOR ASSISTENCIAL
Referência: 000 Carga Horária: 40H

Un. Adm: (195685) HOSP. REG. DE RONDONOPOLIS IRMÃELZA GIOVANELLA
A Partir de: 01/05/2021 Até31/05/2021
Qtde Plantões: 13

Processo N.: 250513/2021

Nome: (95184/1) FABIO PEREIRA DE ARAUJO
Cargo/Função: (4946) PROFIS TEC NIV MEDIO SERV SAUDE SUS
Referência: D-007 Carga Horária: 40H
Un. Adm: (195685) HOSP. REG. DE RONDONOPOLIS IRMÃELZA GIOVANELLA
A Partir de: 01/04/2021 Até25/04/2021
Qtde Plantões: 12

Processo N.: 256362/2021

Nome: (292891/2) FATIMA MARIA DE MORAIS
Cargo/Função: (12038) NIVEL TECNICO ASSISTENCIAL
Referência: 000 Carga Horária: 40H
Un. Adm: (195740) HOSP. REG. DE SINOP
A Partir de: 01/04/2021 Até30/04/2021
Qtde Plantões: 8

Processo N.: 253375/2021

Nome: (293826/2) FELIPE EDUARDO VIEIRA DA SILVA
Cargo/Função: (12040) NIVEL AUXILIAR ASSISTENCIAL
Referência: 000 Carga Horária: 40H
Un. Adm: (195685) HOSP. REG. DE RONDONOPOLIS IRMÃELZA GIOVANELLA
A Partir de: 01/04/2021 Até30/04/2021
Qtde Plantões: 14

Processo N.: 279788/2021

Nome: (293826/2) FELIPE EDUARDO VIEIRA DA SILVA
Cargo/Função: (12040) NIVEL AUXILIAR ASSISTENCIAL
Referência: 000 Carga Horária: 40H
Un. Adm: (195685) HOSP. REG. DE RONDONOPOLIS IRMÃELZA GIOVANELLA
A Partir de: 01/05/2021 Até31/05/2021
Qtde Plantões: 13

Processo N.: 253375/2021

Nome: (298702/1) FERNANDA LETYCIA ARRUDA BARROS
Cargo/Função: (12040) NIVEL AUXILIAR ASSISTENCIAL
Referência: 000 Carga Horária: 40H
Un. Adm: (195685) HOSP. REG. DE RONDONOPOLIS IRMÃELZA GIOVANELLA
A Partir de: 01/04/2021 Até30/04/2021
Qtde Plantões: 14

Processo N.: 279788/2021

Nome: (298702/1) FERNANDA LETYCIA ARRUDA BARROS
Cargo/Função: (12040) NIVEL AUXILIAR ASSISTENCIAL
Referência: 000 Carga Horária: 40H
Un. Adm: (195685) HOSP. REG. DE RONDONOPOLIS IRMÃELZA GIOVANELLA
A Partir de: 01/05/2021 Até31/05/2021
Qtde Plantões: 14

Processo N.: 258754/2021

Nome: (273802/2) FERNANDA MARIA DE PAULA SANTOS
Cargo/Função: (12036) NIVEL SUPERIOR ASSISTENCIAL
Referência: 000 Carga Horária: 40H
Un. Adm: (195685) HOSP. REG. DE RONDONOPOLIS IRMÃELZA GIOVANELLA
A Partir de: 01/02/2021 Até28/02/2021
Qtde Plantões: 13

Processo N.: 258795/2021

Nome: (273802/2) FERNANDA MARIA DE PAULA SANTOS
Cargo/Função: (12036) NIVEL SUPERIOR ASSISTENCIAL
Referência: 000 Carga Horária: 40H
Un. Adm: (195685) HOSP. REG. DE RONDONOPOLIS IRMÃELZA GIOVANELLA
A Partir de: 01/04/2021 Até30/04/2021
Qtde Plantões: 13

Processo N.: 279822/2021

Nome: (273802/2) FERNANDA MARIA DE PAULA SANTOS
Cargo/Função: (12036) NIVEL SUPERIOR ASSISTENCIAL
Referência: 000 Carga Horária: 40H
Un. Adm: (195685) HOSP. REG. DE RONDONOPOLIS IRMÃELZA GIOVANELLA
A Partir de: 01/05/2021 Até31/05/2021
Qtde Plantões: 14

Processo N.: 256120/2021

Nome: (293051/2) FRANCIELI CRISTINA CAMPOS DE LAIA
Cargo/Função: (12044) NIVEL MEDIO ADMINISTRATIVO
Referência: 000 Carga Horária: 40H
Un. Adm: (195740) HOSP. REG. DE SINOP
A Partir de: 01/04/2021 Até30/04/2021
Qtde Plantões: 13

Processo N.: 264295/2021

Nome: (293051/2) FRANCIELI CRISTINA CAMPOS DE LAIA
Cargo/Função: (12044) NIVEL MEDIO ADMINISTRATIVO
Referência: 000 Carga Horária: 40H
Un. Adm: (195740) HOSP. REG. DE SINOP
A Partir de: 01/05/2021 Até31/05/2021
Qtde Plantões: 14

Processo N.: 256362/2021

Nome: (297027/1) FRANCIELLE ALVES DE ARAUJO
Cargo/Função: (12038) NIVEL TECNICO ASSISTENCIAL
Referência: 000 Carga Horária: 40H
Un. Adm: (195740) HOSP. REG. DE SINOP
A Partir de: 01/04/2021 Até30/04/2021
Qtde Plantões: 13

Processo N.: 253363/2021

Nome: (118369/1) FRANCISCA APARECIDA DE SOUZA FERREIRA
Cargo/Função: (4989) PROFIS APOIO SERV SAUDE SUS
Referência: D-006 Carga Horária: 40H
Un. Adm: (195685) HOSP. REG. DE RONDONOPOLIS IRMÃELZA GIOVANELLA
A Partir de: 01/04/2021 Até30/04/2021

Qtde Plantões: 11

Processo N.: 250568/2021

Nome: (95478/1) FRANCISCA DA CRUZ FERREIRA
Cargo/Função: (4946) PROFIS TEC NIV MEDIO SERV SAUDE SUS
Referência: D-006 Carga Horária: 40H
Un. Adm: (195685) HOSP. REG. DE RONDONOPOLIS IRMÃELZA GIOVANELLA
A Partir de: 01/04/2021 Até30/04/2021
Qtde Plantões: 13

Processo N.: 273306/2021

Nome: (95478/1) FRANCISCA DA CRUZ FERREIRA
Cargo/Função: (4946) PROFIS TEC NIV MEDIO SERV SAUDE SUS
Referência: D-006 Carga Horária: 40H
Un. Adm: (195685) HOSP. REG. DE RONDONOPOLIS IRMÃELZA GIOVANELLA
A Partir de: 01/07/2020 Até31/07/2020
Qtde Plantões: 13

Processo N.: 256362/2021

Nome: (292566/2) FRANCISCA DA SILVA DE SOUSA
Cargo/Função: (12038) NIVEL TECNICO ASSISTENCIAL
Referência: 000 Carga Horária: 40H
Un. Adm: (195740) HOSP. REG. DE SINOP
A Partir de: 01/04/2021 Até30/04/2021
Qtde Plantões: 14

Processo N.: 248853/2021

Nome: (293333/3) FRANCISCO DE ASSIS COELHO SENA
Cargo/Função: (12038) NIVEL TECNICO ASSISTENCIAL
Referência: 000 Carga Horária: 40H
Un. Adm: (195685) HOSP. REG. DE RONDONOPOLIS IRMÃELZA GIOVANELLA
A Partir de: 01/04/2021 Até30/04/2021
Qtde Plantões: 14

Processo N.: 275361/2021

Nome: (293333/3) FRANCISCO DE ASSIS COELHO SENA
Cargo/Função: (12038) NIVEL TECNICO ASSISTENCIAL
Referência: 000 Carga Horária: 40H
Un. Adm: (195685) HOSP. REG. DE RONDONOPOLIS IRMÃELZA GIOVANELLA
A Partir de: 01/05/2021 Até31/05/2021
Qtde Plantões: 12

Processo N.: 476869/2020

Nome: (58926/3) FRANCISCO GOMES DA SILVA
Cargo/Função: (4912) PROFIS TEC NIV SUPERIOR SERV SAUDE SUS
Referência: C-007 Carga Horária: 40H
Un. Adm: (195715) HOSP. REG. DE COLIDER
A Partir de: 01/11/2020 Até30/11/2020
Qtde Plantões: 7

Processo N.: 267377/2021

Nome: (299655/1) GABRIELLY SILVA LIAL
Cargo/Função: (12040) NIVEL AUXILIAR ASSISTENCIAL
Referência: 000 Carga Horária: 40H
Un. Adm: (195740) HOSP. REG. DE SINOP
A Partir de: 01/05/2021 Até31/05/2021
Qtde Plantões: 14

Processo N.: 252262/2021

Nome: (117045/1) GEANNY ELOISA LOPES LEITE RONDINA
Cargo/Função: (4912) PROFIS TEC NIV SUPERIOR SERV SAUDE SUS
Referência: D-006 Carga Horária: 40H
Un. Adm: (195685) HOSP. REG. DE RONDONOPOLIS IRMÃELZA GIOVANELLA
A Partir de: 01/04/2021 Até30/04/2021
Qtde Plantões: 14

Processo N.: 253382/2021

Nome: (304415/1) GEIZIANE GAMARRA MARTINS
Cargo/Função: (12038) NIVEL TECNICO ASSISTENCIAL
Referência: 000 Carga Horária: 40H
Un. Adm: (195685) HOSP. REG. DE RONDONOPOLIS IRMÃELZA GIOVANELLA
A Partir de: 08/04/2021 Até30/04/2021
Qtde Plantões: 12

Processo N.: 250694/2021

Nome: (95515/1) GEYSA TATYANE FERREIRA ALMEIDA LISBOA
Cargo/Função: (4912) PROFIS TEC NIV SUPERIOR SERV SAUDE SUS
Referência: D-007 Carga Horária: 40H
Un. Adm: (195685) HOSP. REG. DE RONDONOPOLIS IRMÃELZA GIOVANELLA
A Partir de: 01/04/2021 Até30/04/2021
Qtde Plantões: 13

Processo N.: 275210/2021

Nome: (95515/1) GEYSA TATYANE FERREIRA ALMEIDA LISBOA
Cargo/Função: (4912) PROFIS TEC NIV SUPERIOR SERV SAUDE SUS
Referência: D-007 Carga Horária: 40H
Un. Adm: (195685) HOSP. REG. DE RONDONOPOLIS IRMÃELZA GIOVANELLA
A Partir de: 01/05/2021 Até31/05/2021
Qtde Plantões: 13

Processo N.: 256555/2021

Nome: (298759/1) GILBENE FERREIRA DA SILVA
Cargo/Função: (12036) NIVEL SUPERIOR ASSISTENCIAL
Referência: 000 Carga Horária: 40H
Un. Adm: (118710) UNID.ESPEC. DE CONTR. MOVIMENTACAO DE PESSOAL
A Partir de: 01/02/2021 Até28/02/2021
Qtde Plantões: 10

Processo N.: 279822/2021

Nome: (292238/3) GILBER PONTES DA ROSA FILHO
Cargo/Função: (12036) NIVEL SUPERIOR ASSISTENCIAL
Referência: 000 Carga Horária: 40H
Un. Adm: (195685) HOSP. REG. DE RONDONOPOLIS IRMÃELZA GIOVANELLA
A Partir de: 01/05/2021 Até31/05/2021
Qtde Plantões: 14

Processo N.: 248644/2021

Nome: (294624/1) GILDETE DE SOUZA COSTA
 Cargo/Função: (12038) NIVEL TECNICO ASSISTENCIAL
 Referência: 000 Carga Horária: 40H
 Un. Adm: (195685) HOSP. REG. DE RONDONOPOLIS IRMÄELZA GIOVANELLA
 A Partir de: 01/04/2021 Até23/04/2021
 Qtde Plantões: 11

Processo N.: 248853/2021

Nome: (294624/2) GILDETE DE SOUZA COSTA
 Cargo/Função: (12038) NIVEL TECNICO ASSISTENCIAL
 Referência: 000 Carga Horária: 40H
 Un. Adm: (195685) HOSP. REG. DE RONDONOPOLIS IRMÄELZA GIOVANELLA
 A Partir de: 24/04/2021 Até30/04/2021
 Qtde Plantões: 3

Processo N.: 275361/2021

Nome: (294624/2) GILDETE DE SOUZA COSTA
 Cargo/Função: (12038) NIVEL TECNICO ASSISTENCIAL
 Referência: 000 Carga Horária: 40H
 Un. Adm: (195685) HOSP. REG. DE RONDONOPOLIS IRMÄELZA GIOVANELLA
 A Partir de: 01/05/2021 Até31/05/2021
 Qtde Plantões: 13

Processo N.: 248853/2021

Nome: (291509/3) GILMARA DOS SANTOS SANTANA
 Cargo/Função: (12038) NIVEL TECNICO ASSISTENCIAL
 Referência: 000 Carga Horária: 40H
 Un. Adm: (195685) HOSP. REG. DE RONDONOPOLIS IRMÄELZA GIOVANELLA
 A Partir de: 01/04/2021 Até30/04/2021
 Qtde Plantões: 14

Processo N.: 275361/2021

Nome: (291509/3) GILMARA DOS SANTOS SANTANA
 Cargo/Função: (12038) NIVEL TECNICO ASSISTENCIAL
 Referência: 000 Carga Horária: 40H
 Un. Adm: (195685) HOSP. REG. DE RONDONOPOLIS IRMÄELZA GIOVANELLA
 A Partir de: 01/05/2021 Até31/05/2021
 Qtde Plantões: 13

Processo N.: 256362/2021

Nome: (292660/2) GILMARA MENEZES DOS SANTOS RAMOS
 Cargo/Função: (12038) NIVEL TECNICO ASSISTENCIAL
 Referência: 000 Carga Horária: 40H
 Un. Adm: (195740) HOSP. REG. DE SINOP
 A Partir de: 01/04/2021 Até30/04/2021
 Qtde Plantões: 9

Processo N.: 122840/2021

Nome: (303592/1) GILVAN OLIVEIRA PINTO
 Cargo/Função: (12036) NIVEL SUPERIOR ASSISTENCIAL
 Referência: 000 Carga Horária: 40H
 Un. Adm: (136557) DIR. DO LAB. CENT. DE SAUDE PUB. DO ESTADO DE MT
 A Partir de: 01/02/2021 Até28/02/2021
 Qtde Plantões: 14

Processo N.: 249872/2021

Nome: (303592/1) GILVAN OLIVEIRA PINTO
 Cargo/Função: (12036) NIVEL SUPERIOR ASSISTENCIAL
 Referência: 000 Carga Horária: 40H
 Un. Adm: (136557) DIR. DO LAB. CENT. DE SAUDE PUB. DO ESTADO DE MT
 A Partir de: 01/05/2021 Até31/05/2021
 Qtde Plantões: 14

Processo N.: 279822/2021

Nome: (293992/2) GILVANI ALVES MEIRA
 Cargo/Função: (12036) NIVEL SUPERIOR ASSISTENCIAL
 Referência: 000 Carga Horária: 40H
 Un. Adm: (195685) HOSP. REG. DE RONDONOPOLIS IRMÄELZA GIOVANELLA
 A Partir de: 01/05/2021 Até31/05/2021
 Qtde Plantões: 14

Processo N.: 248853/2021

Nome: (291913/3) GISLAINE CAETANO RAMIRES
 Cargo/Função: (12038) NIVEL TECNICO ASSISTENCIAL
 Referência: 000 Carga Horária: 40H
 Un. Adm: (195685) HOSP. REG. DE RONDONOPOLIS IRMÄELZA GIOVANELLA
 A Partir de: 01/04/2021 Até30/04/2021
 Qtde Plantões: 14

Processo N.: 275361/2021

Nome: (291913/3) GISLAINE CAETANO RAMIRES
 Cargo/Função: (12038) NIVEL TECNICO ASSISTENCIAL
 Referência: 000 Carga Horária: 40H
 Un. Adm: (195685) HOSP. REG. DE RONDONOPOLIS IRMÄELZA GIOVANELLA
 A Partir de: 01/05/2021 Até31/05/2021
 Qtde Plantões: 13

Processo N.: 249872/2021

Nome: (304482/1) GISLAINE GOMES DE OLIVEIRA RANGEL
 Cargo/Função: (12036) NIVEL SUPERIOR ASSISTENCIAL
 Referência: 000 Carga Horária: 40H
 Un. Adm: (136620) GER. DE ANALISES DE VIGILANCIA EPIDEMIOLOGICA
 A Partir de: 01/05/2021 Até31/05/2021
 Qtde Plantões: 14

Processo N.: 255900/2021

Nome: (281854/2) GLAUDYNAT LIMA CRAVEIRO
 Cargo/Função: (12040) NIVEL AUXILIAR ASSISTENCIAL
 Referência: 000 Carga Horária: 40H
 Un. Adm: (195731) HOSP REG DE ALTA FLORESTA ALBERT SABIN
 A Partir de: 01/03/2021 Até31/03/2021
 Qtde Plantões: 14

Processo N.: 256362/2021

Nome: (299146/1) GRACILENE LIMA AMORIM

Cargo/Função: (12038) NIVEL TECNICO ASSISTENCIAL
 Referência: 000 Carga Horária: 40H
 Un. Adm: (195740) HOSP. REG. DE SINOP
 A Partir de: 01/04/2021 Até30/04/2021
 Qtde Plantões: 14

Processo N.: 256120/2021

Nome: (300400/1) GRIZELDA BEATRIZ FERNANDES ROCHA
 Cargo/Função: (12044) NIVEL MEDIO ADMINISTRATIVO
 Referência: 000 Carga Horária: 40H
 Un. Adm: (195740) HOSP. REG. DE SINOP
 A Partir de: 01/04/2021 Até30/04/2021
 Qtde Plantões: 14

Processo N.: 264295/2021

Nome: (300400/1) GRIZELDA BEATRIZ FERNANDES ROCHA
 Cargo/Função: (12044) NIVEL MEDIO ADMINISTRATIVO
 Referência: 000 Carga Horária: 40H
 Un. Adm: (195740) HOSP. REG. DE SINOP
 A Partir de: 01/05/2021 Até31/05/2021
 Qtde Plantões: 14

Processo N.: 254417/2021

Nome: (296983/1) GUILHERME SILVA RODRIGUES
 Cargo/Função: (12046) NIVEL FUNDAMENTAL ADMINISTRATIVO
 Referência: 000 Carga Horária: 40H
 Un. Adm: (195740) HOSP. REG. DE SINOP
 A Partir de: 01/04/2021 Até30/04/2021
 Qtde Plantões: 13

Processo N.: 264336/2021

Nome: (296983/1) GUILHERME SILVA RODRIGUES
 Cargo/Função: (12046) NIVEL FUNDAMENTAL ADMINISTRATIVO
 Referência: 000 Carga Horária: 40H
 Un. Adm: (195740) HOSP. REG. DE SINOP
 A Partir de: 01/05/2021 Até31/05/2021
 Qtde Plantões: 14

Processo N.: 248725/2021

Nome: (292164/3) HEBERTO BATISTA FURTADO FERREIRA
 Cargo/Função: (12036) NIVEL SUPERIOR ASSISTENCIAL
 Referência: 000 Carga Horária: 40H
 Un. Adm: (195685) HOSP. REG. DE RONDONOPOLIS IRMÄELZA GIOVANELLA
 A Partir de: 01/04/2021 Até30/04/2021
 Qtde Plantões: 14

Processo N.: 275150/2021

Nome: (292164/3) HEBERTO BATISTA FURTADO FERREIRA
 Cargo/Função: (12036) NIVEL SUPERIOR ASSISTENCIAL
 Referência: 000 Carga Horária: 40H
 Un. Adm: (195685) HOSP. REG. DE RONDONOPOLIS IRMÄELZA GIOVANELLA
 A Partir de: 01/05/2021 Até31/05/2021
 Qtde Plantões: 13

Processo N.: 253362/2021

Nome: (120225/1) HELENA AMELIA MORAES DOS SANTOS
 Cargo/Função: (4946) PROFIS TEC NIV MEDIO SERV SAUDE SUS
 Referência: D-006 Carga Horária: 40H
 Un. Adm: (195685) HOSP. REG. DE RONDONOPOLIS IRMÄELZA GIOVANELLA
 A Partir de: 01/04/2021 Até30/04/2021
 Qtde Plantões: 13

Processo N.: 253363/2021

Nome: (118325/1) HELENA MARIA DA MAIA
 Cargo/Função: (4989) PROFIS APOIO SERV SAUDE SUS
 Referência: D-006 Carga Horária: 30H
 Un. Adm: (195685) HOSP. REG. DE RONDONOPOLIS IRMÄELZA GIOVANELLA
 A Partir de: 01/04/2021 Até30/04/2021
 Qtde Plantões: 10

Processo N.: 248853/2021

Nome: (291911/3) HELENA MARIA GIACOMOLLI PIMENTEL
 Cargo/Função: (12038) NIVEL TECNICO ASSISTENCIAL
 Referência: 000 Carga Horária: 40H
 Un. Adm: (195685) HOSP. REG. DE RONDONOPOLIS IRMÄELZA GIOVANELLA
 A Partir de: 01/04/2021 Até30/04/2021
 Qtde Plantões: 14

Processo N.: 275361/2021

Nome: (291911/3) HELENA MARIA GIACOMOLLI PIMENTEL
 Cargo/Função: (12038) NIVEL TECNICO ASSISTENCIAL
 Referência: 000 Carga Horária: 40H
 Un. Adm: (195685) HOSP. REG. DE RONDONOPOLIS IRMÄELZA GIOVANELLA
 A Partir de: 01/05/2021 Até31/05/2021
 Qtde Plantões: 13

Processo N.: 249501/2021

Nome: (118382/1) HELENA VILLALBA DUARTE DA SILVA
 Cargo/Função: (4989) PROFIS APOIO SERV SAUDE SUS
 Referência: D-006 Carga Horária: 40H
 Un. Adm: (195685) HOSP. REG. DE RONDONOPOLIS IRMÄELZA GIOVANELLA
 A Partir de: 01/04/2021 Até30/04/2021
 Qtde Plantões: 13

Processo N.: 276011/2021

Nome: (118382/1) HELENA VILLALBA DUARTE DA SILVA
 Cargo/Função: (4989) PROFIS APOIO SERV SAUDE SUS
 Referência: D-006 Carga Horária: 40H
 Un. Adm: (195685) HOSP. REG. DE RONDONOPOLIS IRMÄELZA GIOVANELLA
 A Partir de: 01/05/2021 Até31/05/2021
 Qtde Plantões: 14

Processo N.: 248853/2021

Nome: (219258/3) HELIA RUBIA ALVES DE OLIVEIRA
 Cargo/Função: (12038) NIVEL TECNICO ASSISTENCIAL
 Referência: 000 Carga Horária: 40H

Un. Adm: (195685) HOSP. REG. DE RONDONOPOLIS IRMÃELZA GIOVANELLA
A Partir de: 01/04/2021 Até30/04/2021
Qtde Plantões: 12

Processo N.: 275361/2021

Nome: (219258/3) HELIA RUBIA ALVES DE OLIVEIRA
Cargo/Função: (12038) NIVEL TECNICO ASSISTENCIAL
Referência: 000 Carga Horária: 40H
Un. Adm: (195685) HOSP. REG. DE RONDONOPOLIS IRMÃELZA GIOVANELLA
A Partir de: 01/05/2021 Até31/05/2021
Qtde Plantões: 13

Processo N.: 261331/2021

Nome: (95749/1) HELIL FARIA DE QUEIROZ
Cargo/Função: (4912) PROFIS TEC NIV SUPERIOR SERV SAUDE SUS
Referência: C-007 Carga Horária: 40H
Un. Adm: (195685) HOSP. REG. DE RONDONOPOLIS IRMÃELZA GIOVANELLA
A Partir de: 01/04/2021 Até30/04/2021
Qtde Plantões: 11

Processo N.: 250849/2021

Nome: (293186/3) HELIVANIA SOUZA SILVA
Cargo/Função: (12040) NIVEL AUXILIAR ASSISTENCIAL
Referência: 000 Carga Horária: 40H
Un. Adm: (195685) HOSP. REG. DE RONDONOPOLIS IRMÃELZA GIOVANELLA
A Partir de: 16/04/2021 Até30/04/2021
Qtde Plantões: 6

Processo N.: 250863/2021

Nome: (293186/2) HELIVANIA SOUZA SILVA
Cargo/Função: (12040) NIVEL AUXILIAR ASSISTENCIAL
Referência: 000 Carga Horária: 40H
Un. Adm: (195685) HOSP. REG. DE RONDONOPOLIS IRMÃELZA GIOVANELLA
A Partir de: 01/04/2021 Até15/04/2021
Qtde Plantões: 8

Processo N.: 275469/2021

Nome: (293186/3) HELIVANIA SOUZA SILVA
Cargo/Função: (12040) NIVEL AUXILIAR ASSISTENCIAL
Referência: 000 Carga Horária: 40H
Un. Adm: (195685) HOSP. REG. DE RONDONOPOLIS IRMÃELZA GIOVANELLA
A Partir de: 01/05/2021 Até31/05/2021
Qtde Plantões: 14

Processo N.: 256555/2021

Nome: (294838/1) HELOISA DO CARMO MIRANDA
Cargo/Função: (12036) NIVEL SUPERIOR ASSISTENCIAL
Referência: 000 Carga Horária: 40H
Un. Adm: (118710) UNID.ESPEC. DE CONTR. MOVIMENTACAO DE PESSOAL
A Partir de: 01/02/2021 Até28/02/2021
Qtde Plantões: 13

Processo N.: 250704/2021

Nome: (95545/1) HERCULANO DE SOUSA ALMEIDA
Cargo/Função: (4946) PROFIS TEC NIV MEDIO SERV SAUDE SUS
Referência: D-007 Carga Horária: 40H
Un. Adm: (195685) HOSP. REG. DE RONDONOPOLIS IRMÃELZA GIOVANELLA
A Partir de: 01/04/2021 Até30/04/2021
Qtde Plantões: 14

Processo N.: 250513/2021

Nome: (95180/1) HUMBERTO MARCILIO ALMEIDA CARVALHO
Cargo/Função: (4946) PROFIS TEC NIV MEDIO SERV SAUDE SUS
Referência: D-007 Carga Horária: 40H
Un. Adm: (195685) HOSP. REG. DE RONDONOPOLIS IRMÃELZA GIOVANELLA
A Partir de: 01/04/2021 Até30/04/2021
Qtde Plantões: 13

Processo N.: 248725/2021

Nome: (291510/4) HUSSAM SALAH EL DIN FARAH
Cargo/Função: (12036) NIVEL SUPERIOR ASSISTENCIAL
Referência: 000 Carga Horária: 40H
Un. Adm: (195685) HOSP. REG. DE RONDONOPOLIS IRMÃELZA GIOVANELLA
A Partir de: 01/04/2021 Até30/04/2021
Qtde Plantões: 14

Processo N.: 275150/2021

Nome: (291510/4) HUSSAM SALAH EL DIN FARAH
Cargo/Função: (12036) NIVEL SUPERIOR ASSISTENCIAL
Referência: 000 Carga Horária: 40H
Un. Adm: (195685) HOSP. REG. DE RONDONOPOLIS IRMÃELZA GIOVANELLA
A Partir de: 01/05/2021 Até31/05/2021
Qtde Plantões: 13

Processo N.: 279822/2021

Nome: (295569/1) IDALETE ALVES NUNES
Cargo/Função: (12036) NIVEL SUPERIOR ASSISTENCIAL
Referência: 000 Carga Horária: 40H
Un. Adm: (195685) HOSP. REG. DE RONDONOPOLIS IRMÃELZA GIOVANELLA
A Partir de: 01/05/2021 Até31/05/2021
Qtde Plantões: 11

Processo N.: 256362/2021

Nome: (297080/1) INGRID SAUER
Cargo/Função: (12038) NIVEL TECNICO ASSISTENCIAL
Referência: 000 Carga Horária: 40H
Un. Adm: (195740) HOSP. REG. DE SINOP
A Partir de: 01/04/2021 Até30/04/2021
Qtde Plantões: 14

Processo N.: 250416/2021

Nome: (297217/1) INGRID THAIS REIS PINHEIRO
Cargo/Função: (12036) NIVEL SUPERIOR ASSISTENCIAL
Referência: 000 Carga Horária: 40H
Un. Adm: (118710) UNID.ESPEC. DE CONTR. MOVIMENTACAO DE PESSOAL
A Partir de: 01/05/2021 Até31/05/2021

Qtde Plantões: 14

Processo N.: 256362/2021

Nome: (292609/2) INGRID FERAREZE FRIZON
Cargo/Função: (12038) NIVEL TECNICO ASSISTENCIAL
Referência: 000 Carga Horária: 40H
Un. Adm: (195740) HOSP. REG. DE SINOP
A Partir de: 01/04/2021 Até30/04/2021
Qtde Plantões: 14

Processo N.: 250568/2021

Nome: (60054/2) IOLANDA TERESINHA PEREIRA SILVA
Cargo/Função: (4946) PROFIS TEC NIV MEDIO SERV SAUDE SUS
Referência: D-007 Carga Horária: 40H
Un. Adm: (195685) HOSP. REG. DE RONDONOPOLIS IRMÃELZA GIOVANELLA
A Partir de: 01/04/2021 Até30/04/2021
Qtde Plantões: 10

Processo N.: 273306/2021

Nome: (60054/2) IOLANDA TERESINHA PEREIRA SILVA
Cargo/Função: (4946) PROFIS TEC NIV MEDIO SERV SAUDE SUS
Referência: D-007 Carga Horária: 40H
Un. Adm: (195685) HOSP. REG. DE RONDONOPOLIS IRMÃELZA GIOVANELLA
A Partir de: 01/07/2020 Até31/07/2020
Qtde Plantões: 13

Processo N.: 241242/2021

Nome: (120478/1) IRACEMA DIAS VIEIRA
Cargo/Função: (4946) PROFIS TEC NIV MEDIO SERV SAUDE SUS
Referência: D-006 Carga Horária: 40H
Un. Adm: (136751) GER.DE PRODUCAO,ESTOQ.E DISTRIB.DE

HEMOCOMPONENTES

A Partir de: 01/05/2021 Até31/05/2021
Qtde Plantões: 14

Processo N.: 256362/2021

Nome: (292657/2) IRACY GEITINS
Cargo/Função: (12038) NIVEL TECNICO ASSISTENCIAL
Referência: 000 Carga Horária: 40H
Un. Adm: (195740) HOSP. REG. DE SINOP
A Partir de: 01/04/2021 Até30/04/2021
Qtde Plantões: 14

Processo N.: 272833/2021

Nome: (42556/2) IRANI APARECIDA FERRAZ
Cargo/Função: (4912) PROFIS TEC NIV SUPERIOR SERV SAUDE SUS
Referência: D-011 Carga Horária: 40H
Un. Adm: (195693) HOSP. REG. DE SORRISO
A Partir de: 01/05/2020 Até31/05/2020
Qtde Plantões: 11

Processo N.: 279822/2021

Nome: (214891/3) IRINEIA CALABRESE DA SILVA
Cargo/Função: (12036) NIVEL SUPERIOR ASSISTENCIAL
Referência: 000 Carga Horária: 40H
Un. Adm: (195685) HOSP. REG. DE RONDONOPOLIS IRMÃELZA GIOVANELLA
A Partir de: 01/05/2021 Até31/05/2021
Qtde Plantões: 13

Processo N.: 249064/2021

Nome: (118371/1) ISABEL CRISTINA DE MOURA
Cargo/Função: (4946) PROFIS TEC NIV MEDIO SERV SAUDE SUS
Referência: D-005 Carga Horária: 40H
Un. Adm: (195685) HOSP. REG. DE RONDONOPOLIS IRMÃELZA GIOVANELLA
A Partir de: 01/04/2021 Até30/04/2021
Qtde Plantões: 14

Processo N.: 249872/2021

Nome: (239472/2) ISABELA ANDRADE FERREIRA DA SILVA
Cargo/Função: (12036) NIVEL SUPERIOR ASSISTENCIAL
Referência: 000 Carga Horária: 40H
Un. Adm: (136620) GER. DE ANALISES DE VIGILANCIA EPIDEMIOLOGICA
A Partir de: 01/05/2021 Até31/05/2021
Qtde Plantões: 14

Processo N.: 122840/2021

Nome: (300274/1) ISIS CRISTINE DE BARROS OLIVEIRA
Cargo/Função: (12036) NIVEL SUPERIOR ASSISTENCIAL
Referência: 000 Carga Horária: 40H
Un. Adm: (136557) DIR. DO LAB. CENT. DE SAUDE PUB. DO ESTADO DE MT
A Partir de: 01/02/2021 Até28/02/2021
Qtde Plantões: 14

Processo N.: 249872/2021

Nome: (300274/1) ISIS CRISTINE DE BARROS OLIVEIRA
Cargo/Função: (12036) NIVEL SUPERIOR ASSISTENCIAL
Referência: 000 Carga Horária: 40H
Un. Adm: (136557) DIR. DO LAB. CENT. DE SAUDE PUB. DO ESTADO DE MT
A Partir de: 01/05/2021 Até31/05/2021
Qtde Plantões: 14

Processo N.: 53259/2021

Nome: (300274/1) ISIS CRISTINE DE BARROS OLIVEIRA
Cargo/Função: (12036) NIVEL SUPERIOR ASSISTENCIAL
Referência: 000 Carga Horária: 40H
Un. Adm: (136557) DIR. DO LAB. CENT. DE SAUDE PUB. DO ESTADO DE MT
A Partir de: 01/01/2021 Até31/01/2021
Qtde Plantões: 14

Processo N.: 279822/2021

Nome: (281348/3) ISTEMA MOREIRA ALMEIDA
Cargo/Função: (12036) NIVEL SUPERIOR ASSISTENCIAL
Referência: 000 Carga Horária: 40H
Un. Adm: (195685) HOSP. REG. DE RONDONOPOLIS IRMÃELZA GIOVANELLA
A Partir de: 01/05/2021 Até31/05/2021
Qtde Plantões: 9

Processo N.: 248853/2021

Nome: (217328/4) IVETE DANTAS SILVA
 Cargo/Função: (12038) NIVEL TECNICO ASSISTENCIAL
 Referência: 000 Carga Horária: 40H
 Un. Adm: (195685) HOSP. REG. DE RONDONOPOLIS IRMÃELZA GIOVANELLA
 A Partir de: 01/04/2021 Até30/04/2021
 Qtde Plantões: 14

Processo N.: 275361/2021

Nome: (217328/4) IVETE DANTAS SILVA
 Cargo/Função: (12038) NIVEL TECNICO ASSISTENCIAL
 Referência: 000 Carga Horária: 40H
 Un. Adm: (195685) HOSP. REG. DE RONDONOPOLIS IRMÃELZA GIOVANELLA
 A Partir de: 01/05/2021 Até31/05/2021
 Qtde Plantões: 9

Processo N.: 250704/2021

Nome: (120036/1) IVONE SILVA SOUZA UTIDA
 Cargo/Função: (4946) PROFIS TEC NIV MEDIO SERV SAUDE SUS
 Referência: D-006 Carga Horária: 40H
 Un. Adm: (195685) HOSP. REG. DE RONDONOPOLIS IRMÃELZA GIOVANELLA
 A Partir de: 01/04/2021 Até30/04/2021
 Qtde Plantões: 14

Processo N.: 256362/2021

Nome: (292853/2) IVONETE ALVES DE LIMA
 Cargo/Função: (12038) NIVEL TECNICO ASSISTENCIAL
 Referência: 000 Carga Horária: 40H
 Un. Adm: (195740) HOSP. REG. DE SINOP
 A Partir de: 01/04/2021 Até30/04/2021
 Qtde Plantões: 14

Processo N.: 250634/2021

Nome: (95484/2) IVONETE NUNES DE MATOS
 Cargo/Função: (4989) PROFIS APOIO SERV SAUDE SUS
 Referência: D-005 Carga Horária: 40H
 Un. Adm: (195685) HOSP. REG. DE RONDONOPOLIS IRMÃELZA GIOVANELLA
 A Partir de: 01/04/2021 Até30/04/2021
 Qtde Plantões: 14

Processo N.: 248853/2021

Nome: (292289/3) IZABEL CRISTINA IKAQUIGADO
 Cargo/Função: (12038) NIVEL TECNICO ASSISTENCIAL
 Referência: 000 Carga Horária: 40H
 Un. Adm: (195685) HOSP. REG. DE RONDONOPOLIS IRMÃELZA GIOVANELLA
 A Partir de: 01/04/2021 Até30/04/2021
 Qtde Plantões: 14

Processo N.: 275361/2021

Nome: (292289/3) IZABEL CRISTINA IKAQUIGADO
 Cargo/Função: (12038) NIVEL TECNICO ASSISTENCIAL
 Referência: 000 Carga Horária: 40H
 Un. Adm: (195685) HOSP. REG. DE RONDONOPOLIS IRMÃELZA GIOVANELLA
 A Partir de: 01/05/2021 Até31/05/2021
 Qtde Plantões: 13

Processo N.: 253380/2021

Nome: (302817/1) IZABELLA NOLETO FIGUEIREDO
 Cargo/Função: (12036) NIVEL SUPERIOR ASSISTENCIAL
 Referência: 000 Carga Horária: 40H
 Un. Adm: (195685) HOSP. REG. DE RONDONOPOLIS IRMÃELZA GIOVANELLA
 A Partir de: 01/04/2021 Até30/04/2021
 Qtde Plantões: 13

Processo N.: 279801/2021

Nome: (302817/1) IZABELLA NOLETO FIGUEIREDO
 Cargo/Função: (12036) NIVEL SUPERIOR ASSISTENCIAL
 Referência: 000 Carga Horária: 40H
 Un. Adm: (195685) HOSP. REG. DE RONDONOPOLIS IRMÃELZA GIOVANELLA
 A Partir de: 01/05/2021 Até31/05/2021
 Qtde Plantões: 14

Processo N.: 248853/2021

Nome: (293834/2) JAINY CLEIDE DE SOUZA
 Cargo/Função: (12038) NIVEL TECNICO ASSISTENCIAL
 Referência: 000 Carga Horária: 40H
 Un. Adm: (195685) HOSP. REG. DE RONDONOPOLIS IRMÃELZA GIOVANELLA
 A Partir de: 01/04/2021 Até30/04/2021
 Qtde Plantões: 14

Processo N.: 275361/2021

Nome: (293834/2) JAINY CLEIDE DE SOUZA
 Cargo/Função: (12038) NIVEL TECNICO ASSISTENCIAL
 Referência: 000 Carga Horária: 40H
 Un. Adm: (195685) HOSP. REG. DE RONDONOPOLIS IRMÃELZA GIOVANELLA
 A Partir de: 01/05/2021 Até31/05/2021
 Qtde Plantões: 13

Processo N.: 248853/2021

Nome: (293314/3) JANAINA APARECIDA MOREIRA MARTINS
 Cargo/Função: (12038) NIVEL TECNICO ASSISTENCIAL
 Referência: 000 Carga Horária: 40H
 Un. Adm: (195685) HOSP. REG. DE RONDONOPOLIS IRMÃELZA GIOVANELLA
 A Partir de: 01/04/2021 Até30/04/2021
 Qtde Plantões: 14

Processo N.: 275361/2021

Nome: (293314/3) JANAINA APARECIDA MOREIRA MARTINS
 Cargo/Função: (12038) NIVEL TECNICO ASSISTENCIAL
 Referência: 000 Carga Horária: 40H
 Un. Adm: (195685) HOSP. REG. DE RONDONOPOLIS IRMÃELZA GIOVANELLA
 A Partir de: 01/05/2021 Até31/05/2021
 Qtde Plantões: 13

Processo N.: 282731/2021

Nome: (121229/5) JANAINA LUCAS DA COSTA
 Cargo/Função: (12036) NIVEL SUPERIOR ASSISTENCIAL
 Referência: 000 Carga Horária: 40H
 Un. Adm: (197041) COORD. DO SERV. DE ATEND. MOVEI DE URGENCIA -

SAMU

A Partir de: 01/12/2020 Até31/12/2020
 Qtde Plantões: 14

Processo N.: 249872/2021

Nome: (304484/1) JANAINA PEREIRA DO CARMO
 Cargo/Função: (12036) NIVEL SUPERIOR ASSISTENCIAL
 Referência: 000 Carga Horária: 40H
 Un. Adm: (136620) GER. DE ANALISES DE VIGILANCIA EPIDEMIOLOGICA
 A Partir de: 01/05/2021 Até31/05/2021
 Qtde Plantões: 10

Processo N.: 256362/2021

Nome: (293783/2) JANE ANTONIA ALBA
 Cargo/Função: (12038) NIVEL TECNICO ASSISTENCIAL
 Referência: 000 Carga Horária: 40H
 Un. Adm: (195740) HOSP. REG. DE SINOP
 A Partir de: 01/04/2021 Até30/04/2021
 Qtde Plantões: 13

Processo N.: 253368/2021

Nome: (116970/1) JANGRESLEI DA SILVA
 Cargo/Função: (4912) PROFIS TEC NIV SUPERIOR SERV SAUDE SUS
 Referência: D-006 Carga Horária: 40H
 Un. Adm: (195685) HOSP. REG. DE RONDONOPOLIS IRMÃELZA GIOVANELLA
 A Partir de: 01/04/2021 Até30/04/2021
 Qtde Plantões: 14

Processo N.: 248853/2021

Nome: (292299/3) JANICLEIA LEITE PINTO GOMES
 Cargo/Função: (12038) NIVEL TECNICO ASSISTENCIAL
 Referência: 000 Carga Horária: 40H
 Un. Adm: (195685) HOSP. REG. DE RONDONOPOLIS IRMÃELZA GIOVANELLA
 A Partir de: 01/04/2021 Até30/04/2021
 Qtde Plantões: 14

Processo N.: 275361/2021

Nome: (292299/3) JANICLEIA LEITE PINTO GOMES
 Cargo/Função: (12038) NIVEL TECNICO ASSISTENCIAL
 Referência: 000 Carga Horária: 40H
 Un. Adm: (195685) HOSP. REG. DE RONDONOPOLIS IRMÃELZA GIOVANELLA
 A Partir de: 01/05/2021 Até31/05/2021
 Qtde Plantões: 12

Processo N.: 253375/2021

Nome: (291781/3) JEANE SILVA DOS SANTOS DE LOURDES
 Cargo/Função: (12040) NIVEL AUXILIAR ASSISTENCIAL
 Referência: 000 Carga Horária: 40H
 Un. Adm: (195685) HOSP. REG. DE RONDONOPOLIS IRMÃELZA GIOVANELLA
 A Partir de: 01/04/2021 Até30/04/2021
 Qtde Plantões: 14

Processo N.: 279788/2021

Nome: (291781/3) JEANE SILVA DOS SANTOS DE LOURDES
 Cargo/Função: (12040) NIVEL AUXILIAR ASSISTENCIAL
 Referência: 000 Carga Horária: 40H
 Un. Adm: (195685) HOSP. REG. DE RONDONOPOLIS IRMÃELZA GIOVANELLA
 A Partir de: 01/05/2021 Até31/05/2021
 Qtde Plantões: 13

Processo N.: 250849/2021

Nome: (302822/1) JEOVANA DA SILVA SOARES
 Cargo/Função: (12040) NIVEL AUXILIAR ASSISTENCIAL
 Referência: 000 Carga Horária: 40H
 Un. Adm: (195685) HOSP. REG. DE RONDONOPOLIS IRMÃELZA GIOVANELLA
 A Partir de: 01/04/2021 Até30/04/2021
 Qtde Plantões: 12

Processo N.: 275469/2021

Nome: (302822/1) JEOVANA DA SILVA SOARES
 Cargo/Função: (12040) NIVEL AUXILIAR ASSISTENCIAL
 Referência: 000 Carga Horária: 40H
 Un. Adm: (195685) HOSP. REG. DE RONDONOPOLIS IRMÃELZA GIOVANELLA
 A Partir de: 01/05/2021 Até31/05/2021
 Qtde Plantões: 14

Processo N.: 256362/2021

Nome: (292571/2) JESSICA ALEXANDRA TOBIAS DA SILVA
 Cargo/Função: (12038) NIVEL TECNICO ASSISTENCIAL
 Referência: 000 Carga Horária: 40H
 Un. Adm: (195740) HOSP. REG. DE SINOP
 A Partir de: 01/04/2021 Até30/04/2021
 Qtde Plantões: 14

Processo N.: 122840/2021

Nome: (299902/1) JESSICA APARECIDA DE ARAUJO E SILVA
 Cargo/Função: (12036) NIVEL SUPERIOR ASSISTENCIAL
 Referência: 000 Carga Horária: 40H
 Un. Adm: (136557) DIR. DO LAB. CENT. DE SAUDE PUB. DO ESTADO DE MT
 A Partir de: 01/02/2021 Até28/02/2021
 Qtde Plantões: 14

Processo N.: 249872/2021

Nome: (299902/1) JESSICA APARECIDA DE ARAUJO E SILVA
 Cargo/Função: (12036) NIVEL SUPERIOR ASSISTENCIAL
 Referência: 000 Carga Horária: 40H
 Un. Adm: (136557) DIR. DO LAB. CENT. DE SAUDE PUB. DO ESTADO DE MT
 A Partir de: 01/05/2021 Até31/05/2021
 Qtde Plantões: 14

Processo N.: 53259/2021

Nome: (299902/1) JESSICA APARECIDA DE ARAUJO E SILVA

Cargo/Função: (12036) NIVEL SUPERIOR ASSISTENCIAL
Referência: 000 Carga Horária: 40H
Un. Adm: (136557) DIR. DO LAB. CENT. DE SAUDE PUB. DO ESTADO DE MT
A Partir de: 01/01/2021 Até31/01/2021
Qtde Plantões: 14

Processo N.: 256362/2021

Nome: (281148/2) JESSICA CARDOZO DOS SANTOS BOSSING
Cargo/Função: (12038) NIVEL TECNICO ASSISTENCIAL
Referência: 000 Carga Horária: 40H
Un. Adm: (195740) HOSP. REG. DE SINOP
A Partir de: 01/04/2021 Até30/04/2021
Qtde Plantões: 14

Processo N.: 122840/2021

Nome: (300937/1) JESSIKA SILVA KERHKOFF
Cargo/Função: (12036) NIVEL SUPERIOR ASSISTENCIAL
Referência: 000 Carga Horária: 40H
Un. Adm: (136557) DIR. DO LAB. CENT. DE SAUDE PUB. DO ESTADO DE MT
A Partir de: 01/02/2021 Até28/02/2021
Qtde Plantões: 14

Processo N.: 249872/2021

Nome: (300937/1) JESSIKA SILVA KERHKOFF
Cargo/Função: (12036) NIVEL SUPERIOR ASSISTENCIAL
Referência: 000 Carga Horária: 40H
Un. Adm: (136557) DIR. DO LAB. CENT. DE SAUDE PUB. DO ESTADO DE MT
A Partir de: 01/05/2021 Até31/05/2021
Qtde Plantões: 14

Processo N.: 53259/2021

Nome: (300937/1) JESSIKA SILVA KERHKOFF
Cargo/Função: (12036) NIVEL SUPERIOR ASSISTENCIAL
Referência: 000 Carga Horária: 40H
Un. Adm: (136557) DIR. DO LAB. CENT. DE SAUDE PUB. DO ESTADO DE MT
A Partir de: 01/01/2021 Até31/01/2021
Qtde Plantões: 14

Processo N.: 256362/2021

Nome: (222073/7) JESUSLENE TRINDADE DE SOUSA BARBOSA
Cargo/Função: (12038) NIVEL TECNICO ASSISTENCIAL
Referência: 000 Carga Horária: 40H
Un. Adm: (195740) HOSP. REG. DE SINOP
A Partir de: 01/04/2021 Até30/04/2021
Qtde Plantões: 12

Processo N.: 250855/2021

Nome: (293881/2) JHONATAN GONCALVES RICARDI
Cargo/Função: (12038) NIVEL TECNICO ASSISTENCIAL
Referência: 000 Carga Horária: 24H
Un. Adm: (195685) HOSP. REG. DE RONDONOPOLIS IRMÄELZA GIOVANELLA
A Partir de: 01/04/2021 Até30/04/2021
Qtde Plantões: 8

Processo N.: 254441/2021

Nome: (292937/2) JHONATAN MOURA MARQUES
Cargo/Função: (12042) NIVEL SUPERIOR ADMINISTRATIVO
Referência: 000 Carga Horária: 40H
Un. Adm: (195740) HOSP. REG. DE SINOP
A Partir de: 01/04/2021 Até30/04/2021
Qtde Plantões: 14

Processo N.: 267369/2021

Nome: (292937/2) JHONATAN MOURA MARQUES
Cargo/Função: (12042) NIVEL SUPERIOR ADMINISTRATIVO
Referência: 000 Carga Horária: 40H
Un. Adm: (195740) HOSP. REG. DE SINOP
A Partir de: 01/05/2021 Até31/05/2021
Qtde Plantões: 12

Processo N.: 261331/2021

Nome: (95729/1) JOAO FIDELIS DO ESPIRITO SANTO NETO
Cargo/Função: (4912) PROFIS TEC NIV SUPERIOR SERV SAUDE SUS
Referência: C-007 Carga Horária: 30H
Un. Adm: (195685) HOSP. REG. DE RONDONOPOLIS IRMÄELZA GIOVANELLA
A Partir de: 01/04/2021 Até30/04/2021
Qtde Plantões: 10

Processo N.: 261331/2021

Nome: (118896/1) JOAO MORAES JUNIOR
Cargo/Função: (4912) PROFIS TEC NIV SUPERIOR SERV SAUDE SUS
Referência: C-005 Carga Horária: 30H
Un. Adm: (195685) HOSP. REG. DE RONDONOPOLIS IRMÄELZA GIOVANELLA
A Partir de: 01/04/2021 Até30/04/2021
Qtde Plantões: 10

Processo N.: 250393/2021

Nome: (298902/3) JOAO PAULO FIGUEIREDO DA SILVA
Cargo/Função: (12046) NIVEL FUNDAMENTAL ADMINISTRATIVO
Referência: 000 Carga Horária: 40H
Un. Adm: (118710) UNID.ESPEC. DE CONTR. MOVIMENTACAO DE PESSOAL
A Partir de: 01/05/2021 Até31/05/2021
Qtde Plantões: 14

Processo N.: 256362/2021

Nome: (299145/1) JOAO VICTOR MIRANDA FONTOURA DOS SANTOS
Cargo/Função: (12038) NIVEL TECNICO ASSISTENCIAL
Referência: 000 Carga Horária: 40H
Un. Adm: (195740) HOSP. REG. DE SINOP
A Partir de: 01/04/2021 Até30/04/2021
Qtde Plantões: 14

Processo N.: 248725/2021

Nome: (299481/2) JOAQUIM ROSA SOARES JUNIOR
Cargo/Função: (12036) NIVEL SUPERIOR ASSISTENCIAL
Referência: 000 Carga Horária: 40H

Un. Adm: (195685) HOSP. REG. DE RONDONOPOLIS IRMÄELZA GIOVANELLA
A Partir de: 01/04/2021 Até30/04/2021
Qtde Plantões: 13

Processo N.: 275150/2021

Nome: (299481/2) JOAQUIM ROSA SOARES JUNIOR
Cargo/Função: (12036) NIVEL SUPERIOR ASSISTENCIAL
Referência: 000 Carga Horária: 40H
Un. Adm: (195685) HOSP. REG. DE RONDONOPOLIS IRMÄELZA GIOVANELLA
A Partir de: 01/05/2021 Até31/05/2021
Qtde Plantões: 12

Processo N.: 250634/2021

Nome: (95470/1) JOAQUINA DE OLIVEIRA SILVA
Cargo/Função: (4989) PROFIS APOIO SERV SAUDE SUS
Referência: D-007 Carga Horária: 40H
Un. Adm: (195685) HOSP. REG. DE RONDONOPOLIS IRMÄELZA GIOVANELLA
A Partir de: 01/04/2021 Até30/04/2021
Qtde Plantões: 11

Processo N.: 253362/2021

Nome: (114154/2) JOCENI DERMINDA SILVA
Cargo/Função: (4946) PROFIS TEC NIV MEDIO SERV SAUDE SUS
Referência: D-006 Carga Horária: 40H
Un. Adm: (195685) HOSP. REG. DE RONDONOPOLIS IRMÄELZA GIOVANELLA
A Partir de: 01/04/2021 Até30/04/2021
Qtde Plantões: 14

Processo N.: 256120/2021

Nome: (292844/2) JOCILDA VIEIRA DE MORAES PARRIAO
Cargo/Função: (12044) NIVEL MEDIO ADMINISTRATIVO
Referência: 000 Carga Horária: 40H
Un. Adm: (195740) HOSP. REG. DE SINOP
A Partir de: 01/04/2021 Até30/04/2021
Qtde Plantões: 14

Processo N.: 264295/2021

Nome: (292844/2) JOCILDA VIEIRA DE MORAES PARRIAO
Cargo/Função: (12044) NIVEL MEDIO ADMINISTRATIVO
Referência: 000 Carga Horária: 40H
Un. Adm: (195740) HOSP. REG. DE SINOP
A Partir de: 01/05/2021 Até31/05/2021
Qtde Plantões: 14

Processo N.: 255896/2021

Nome: (296111/1) JOEL LOUBACK
Cargo/Função: (12036) NIVEL SUPERIOR ASSISTENCIAL
Referência: 000 Carga Horária: 40H
Un. Adm: (195731) HOSP REG DE ALTA FLORESTA ALBERT SABIN
A Partir de: 02/03/2021 Até31/03/2021
Qtde Plantões: 14

Processo N.: 256362/2021

Nome: (292854/2) JOELMA PEREIRA CARVALHO
Cargo/Função: (12038) NIVEL TECNICO ASSISTENCIAL
Referência: 000 Carga Horária: 40H
Un. Adm: (195740) HOSP. REG. DE SINOP
A Partir de: 01/04/2021 Até30/04/2021
Qtde Plantões: 11

Processo N.: 250668/2021

Nome: (60940/7) JOELY SANDRA SANTOS KLIMASCHEWSK
Cargo/Função: (4912) PROFIS TEC NIV SUPERIOR SERV SAUDE SUS
Referência: D-006 Carga Horária: 40H
Un. Adm: (195685) HOSP. REG. DE RONDONOPOLIS IRMÄELZA GIOVANELLA
A Partir de: 01/04/2021 Até30/04/2021
Qtde Plantões: 14

Processo N.: 275172/2021

Nome: (60940/7) JOELY SANDRA SANTOS KLIMASCHEWSK
Cargo/Função: (4912) PROFIS TEC NIV SUPERIOR SERV SAUDE SUS
Referência: D-006 Carga Horária: 40H
Un. Adm: (195685) HOSP. REG. DE RONDONOPOLIS IRMÄELZA GIOVANELLA
A Partir de: 19/05/2021 Até31/05/2021
Qtde Plantões: 6

Processo N.: 253375/2021

Nome: (293823/2) JOICE MARA RAMOS MARCENE
Cargo/Função: (12040) NIVEL AUXILIAR ASSISTENCIAL
Referência: 000 Carga Horária: 40H
Un. Adm: (195685) HOSP. REG. DE RONDONOPOLIS IRMÄELZA GIOVANELLA
A Partir de: 01/04/2021 Até30/04/2021
Qtde Plantões: 14

Processo N.: 279788/2021

Nome: (293823/2) JOICE MARA RAMOS MARCENE
Cargo/Função: (12040) NIVEL AUXILIAR ASSISTENCIAL
Referência: 000 Carga Horária: 40H
Un. Adm: (195685) HOSP. REG. DE RONDONOPOLIS IRMÄELZA GIOVANELLA
A Partir de: 01/05/2021 Até31/05/2021
Qtde Plantões: 10

Processo N.: 250732/2021

Nome: (95479/1) JOSE CARLOS DA SILVA
Cargo/Função: (4946) PROFIS TEC NIV MEDIO SERV SAUDE SUS
Referência: D-006 Carga Horária: 30H
Un. Adm: (195685) HOSP. REG. DE RONDONOPOLIS IRMÄELZA GIOVANELLA
A Partir de: 01/04/2021 Até30/04/2021
Qtde Plantões: 8

Processo N.: 275442/2021

Nome: (95479/1) JOSE CARLOS DA SILVA
Cargo/Função: (4946) PROFIS TEC NIV MEDIO SERV SAUDE SUS
Referência: D-006 Carga Horária: 30H
Un. Adm: (195685) HOSP. REG. DE RONDONOPOLIS IRMÄELZA GIOVANELLA
A Partir de: 01/05/2021 Até31/05/2021

Qtde Plantões: 8

Processo N.: 122840/2021

Nome: (300703/1) JOSE CARLOS PEREIRA JUNIOR
 Cargo/Função: (12036) NIVEL SUPERIOR ASSISTENCIAL
 Referência: 000 Carga Horária: 40H
 Un. Adm: (136557) DIR. DO LAB. CENT. DE SAUDE PUB. DO ESTADO DE MT
 A Partir de: 01/02/2021 Até28/02/2021
 Qtde Plantões: 14

Processo N.: 249872/2021

Nome: (300703/1) JOSE CARLOS PEREIRA JUNIOR
 Cargo/Função: (12036) NIVEL SUPERIOR ASSISTENCIAL
 Referência: 000 Carga Horária: 40H
 Un. Adm: (136557) DIR. DO LAB. CENT. DE SAUDE PUB. DO ESTADO DE MT
 A Partir de: 01/05/2021 Até31/05/2021
 Qtde Plantões: 14

Processo N.: 53259/2021

Nome: (300703/1) JOSE CARLOS PEREIRA JUNIOR
 Cargo/Função: (12036) NIVEL SUPERIOR ASSISTENCIAL
 Referência: 000 Carga Horária: 40H
 Un. Adm: (136557) DIR. DO LAB. CENT. DE SAUDE PUB. DO ESTADO DE MT
 A Partir de: 01/01/2021 Até31/01/2021
 Qtde Plantões: 14

Processo N.: 254224/2021

Nome: (281403/2) JOSE DOMINGOS RODRIGUES DO NASCIMENTO
 Cargo/Função: (12050) NIVEL FUNDAMENTAL
 Referência: 000 Carga Horária: 40H
 Un. Adm: (195731) HOSP REG DE ALTA FLORESTA ALBERT SABIN
 A Partir de: 01/03/2021 Até31/03/2021
 Qtde Plantões: 14

Processo N.: 264149/2021

Nome: (281403/2) JOSE DOMINGOS RODRIGUES DO NASCIMENTO
 Cargo/Função: (12050) NIVEL FUNDAMENTAL
 Referência: 000 Carga Horária: 40H
 Un. Adm: (195731) HOSP REG DE ALTA FLORESTA ALBERT SABIN
 A Partir de: 01/04/2021 Até30/04/2021
 Qtde Plantões: 14

Processo N.: 250720/2021

Nome: (95461/1) JOSE LUIS SOUZA GUIMARAES
 Cargo/Função: (4946) PROFIS TEC NIV MEDIO SERV SAUDE SUS
 Referência: D-006 Carga Horária: 40H
 Un. Adm: (195685) HOSP. REG. DE RONDONOPOLIS IRMÂELZA GIOVANELLA
 A Partir de: 01/04/2021 Até30/04/2021
 Qtde Plantões: 13

Processo N.: 275357/2021

Nome: (95461/1) JOSE LUIS SOUZA GUIMARAES
 Cargo/Função: (4946) PROFIS TEC NIV MEDIO SERV SAUDE SUS
 Referência: D-006 Carga Horária: 40H
 Un. Adm: (195685) HOSP. REG. DE RONDONOPOLIS IRMÂELZA GIOVANELLA
 A Partir de: 01/05/2021 Até31/05/2021
 Qtde Plantões: 13

Processo N.: 276011/2021

Nome: (95481/1) JOSE LUIZ DA MOTA GUIMARAES
 Cargo/Função: (4989) PROFIS APOIO SERV SAUDE SUS
 Referência: D-007 Carga Horária: 40H
 Un. Adm: (195685) HOSP. REG. DE RONDONOPOLIS IRMÂELZA GIOVANELLA
 A Partir de: 01/05/2021 Até31/05/2021
 Qtde Plantões: 10

Processo N.: 250850/2021

Nome: (214893/5) JOSE ROBERTO DOS SANTOS SANTANA
 Cargo/Função: (12036) NIVEL SUPERIOR ASSISTENCIAL
 Referência: 000 Carga Horária: 40H
 Un. Adm: (195685) HOSP. REG. DE RONDONOPOLIS IRMÂELZA GIOVANELLA
 A Partir de: 01/04/2021 Até30/04/2021
 Qtde Plantões: 13

Processo N.: 279822/2021

Nome: (300244/1) JOSEANE DE QUEIROZ SILVEIRA
 Cargo/Função: (12036) NIVEL SUPERIOR ASSISTENCIAL
 Referência: 000 Carga Horária: 40H
 Un. Adm: (195685) HOSP. REG. DE RONDONOPOLIS IRMÂELZA GIOVANELLA
 A Partir de: 01/05/2021 Até31/05/2021
 Qtde Plantões: 13

Processo N.: 256120/2021

Nome: (292934/2) JOSELIA PEREIRA CHAVES SOARES
 Cargo/Função: (12044) NIVEL MEDIO ADMINISTRATIVO
 Referência: 000 Carga Horária: 40H
 Un. Adm: (195740) HOSP. REG. DE SINOP
 A Partir de: 01/04/2021 Até30/04/2021
 Qtde Plantões: 14

Processo N.: 264295/2021

Nome: (292934/2) JOSELIA PEREIRA CHAVES SOARES
 Cargo/Função: (12044) NIVEL MEDIO ADMINISTRATIVO
 Referência: 000 Carga Horária: 40H
 Un. Adm: (195740) HOSP. REG. DE SINOP
 A Partir de: 01/05/2021 Até31/05/2021
 Qtde Plantões: 13

Processo N.: 248853/2021

Nome: (293852/2) JOSI KREMER DA ROSA MORAES
 Cargo/Função: (12038) NIVEL TECNICO ASSISTENCIAL
 Referência: 000 Carga Horária: 40H
 Un. Adm: (195685) HOSP. REG. DE RONDONOPOLIS IRMÂELZA GIOVANELLA
 A Partir de: 01/04/2021 Até30/04/2021
 Qtde Plantões: 14

Processo N.: 248644/2021

Nome: (294002/1) JOSIANI DE ALMEIDA GHELLERE
 Cargo/Função: (12038) NIVEL TECNICO ASSISTENCIAL
 Referência: 000 Carga Horária: 40H
 Un. Adm: (195685) HOSP. REG. DE RONDONOPOLIS IRMÂELZA GIOVANELLA
 A Partir de: 01/04/2021 Até11/04/2021
 Qtde Plantões: 5

Processo N.: 248853/2021

Nome: (294002/2) JOSIANI DE ALMEIDA GHELLERE
 Cargo/Função: (12038) NIVEL TECNICO ASSISTENCIAL
 Referência: 000 Carga Horária: 40H
 Un. Adm: (195685) HOSP. REG. DE RONDONOPOLIS IRMÂELZA GIOVANELLA
 A Partir de: 12/04/2021 Até30/04/2021
 Qtde Plantões: 9

Processo N.: 275361/2021

Nome: (294002/2) JOSIANI DE ALMEIDA GHELLERE
 Cargo/Função: (12038) NIVEL TECNICO ASSISTENCIAL
 Referência: 000 Carga Horária: 40H
 Un. Adm: (195685) HOSP. REG. DE RONDONOPOLIS IRMÂELZA GIOVANELLA
 A Partir de: 01/05/2021 Até31/05/2021
 Qtde Plantões: 14

Processo N.: 255900/2021

Nome: (281856/2) JUCELIA MARIA DE OLIVEIRA
 Cargo/Função: (12040) NIVEL AUXILIAR ASSISTENCIAL
 Referência: 000 Carga Horária: 40H
 Un. Adm: (195731) HOSP REG DE ALTA FLORESTA ALBERT SABIN
 A Partir de: 01/03/2021 Até31/03/2021
 Qtde Plantões: 13

Processo N.: 122840/2021

Nome: (303590/1) JULIA DEFFUNE PROFETA CIDIN ALMEIDA
 Cargo/Função: (12036) NIVEL SUPERIOR ASSISTENCIAL
 Referência: 000 Carga Horária: 40H
 Un. Adm: (136557) DIR. DO LAB. CENT. DE SAUDE PUB. DO ESTADO DE MT
 A Partir de: 01/02/2021 Até28/02/2021
 Qtde Plantões: 14

Processo N.: 249872/2021

Nome: (303590/1) JULIA DEFFUNE PROFETA CIDIN ALMEIDA
 Cargo/Função: (12036) NIVEL SUPERIOR ASSISTENCIAL
 Referência: 000 Carga Horária: 40H
 Un. Adm: (136557) DIR. DO LAB. CENT. DE SAUDE PUB. DO ESTADO DE MT
 A Partir de: 01/05/2021 Até31/05/2021
 Qtde Plantões: 14

Processo N.: 279822/2021

Nome: (239384/6) JULIANA CRISTINA DA CRUZ
 Cargo/Função: (12036) NIVEL SUPERIOR ASSISTENCIAL
 Referência: 000 Carga Horária: 40H
 Un. Adm: (195685) HOSP. REG. DE RONDONOPOLIS IRMÂELZA GIOVANELLA
 A Partir de: 01/05/2021 Até31/05/2021
 Qtde Plantões: 13

Processo N.: 248853/2021

Nome: (293994/2) JULIANA PEREIRA ROSSETTI
 Cargo/Função: (12038) NIVEL TECNICO ASSISTENCIAL
 Referência: 000 Carga Horária: 40H
 Un. Adm: (195685) HOSP. REG. DE RONDONOPOLIS IRMÂELZA GIOVANELLA
 A Partir de: 01/04/2021 Até30/04/2021
 Qtde Plantões: 14

Processo N.: 275361/2021

Nome: (293994/2) JULIANA PEREIRA ROSSETTI
 Cargo/Função: (12038) NIVEL TECNICO ASSISTENCIAL
 Referência: 000 Carga Horária: 40H
 Un. Adm: (195685) HOSP. REG. DE RONDONOPOLIS IRMÂELZA GIOVANELLA
 A Partir de: 01/05/2021 Até31/05/2021
 Qtde Plantões: 13

Processo N.: 252262/2021

Nome: (118857/1) JULIANA SANTOS BRAGA
 Cargo/Função: (4912) PROFIS TEC NIV SUPERIOR SERV SAUDE SUS
 Referência: C-005 Carga Horária: 30H
 Un. Adm: (195685) HOSP. REG. DE RONDONOPOLIS IRMÂELZA GIOVANELLA
 A Partir de: 01/04/2021 Até30/04/2021
 Qtde Plantões: 10

Processo N.: 282731/2021

Nome: (132958/3) JUNIOR CESAR GONCALVES FIGUEIREDO
 Cargo/Função: (12036) NIVEL SUPERIOR ASSISTENCIAL
 Referência: 000 Carga Horária: 40H
 Un. Adm: (152196) COORD. DO SERVIÇO DE ATEND.MÓVEL DE URGÊNCIA DO
 SUS
 A Partir de: 01/12/2020 Até31/12/2020
 Qtde Plantões: 14

Processo N.: 248792/2021

Nome: (300488/1) KAIRO RODRIGO CARLOS
 Cargo/Função: (12046) NIVEL FUNDAMENTAL ADMINISTRATIVO
 Referência: 000 Carga Horária: 40H
 Un. Adm: (195685) HOSP. REG. DE RONDONOPOLIS IRMÂELZA GIOVANELLA
 A Partir de: 01/04/2021 Até30/04/2021
 Qtde Plantões: 13

Processo N.: 275237/2021

Nome: (300488/1) KAIRO RODRIGO CARLOS
 Cargo/Função: (12046) NIVEL FUNDAMENTAL ADMINISTRATIVO
 Referência: 000 Carga Horária: 40H
 Un. Adm: (195685) HOSP. REG. DE RONDONOPOLIS IRMÂELZA GIOVANELLA
 A Partir de: 01/05/2021 Até31/05/2021
 Qtde Plantões: 13

Processo N.: 275469/2021

Nome: (304786/1) KAROLINE DA SILVA GOMES
Cargo/Função: (12040) NIVEL AUXILIAR ASSISTENCIAL
Referência: 000 Carga Horária: 40H
Un. Adm: (195685) HOSP. REG. DE RONDONOPOLIS IRMÂELZA GIOVANELLA
A Partir de: 03/05/2021 Até31/05/2021
Qtde Plantões: 14

Processo N.: 248853/2021

Nome: (293851/2) KATIA REGINA COUTINHO DA COSTA
Cargo/Função: (12038) NIVEL TECNICO ASSISTENCIAL
Referência: 000 Carga Horária: 40H
Un. Adm: (195685) HOSP. REG. DE RONDONOPOLIS IRMÂELZA GIOVANELLA
A Partir de: 01/04/2021 Até30/04/2021
Qtde Plantões: 14

Processo N.: 275361/2021

Nome: (293851/2) KATIA REGINA COUTINHO DA COSTA
Cargo/Função: (12038) NIVEL TECNICO ASSISTENCIAL
Referência: 000 Carga Horária: 40H
Un. Adm: (195685) HOSP. REG. DE RONDONOPOLIS IRMÂELZA GIOVANELLA
A Partir de: 01/05/2021 Até31/05/2021
Qtde Plantões: 11

Processo N.: 249064/2021

Nome: (116038/1) KATIA REGINA SANTOS DE SOUZA
Cargo/Função: (4946) PROFIS TEC NIV MEDIO SERV SAUDE SUS
Referência: D-006 Carga Horária: 40H
Un. Adm: (195685) HOSP. REG. DE RONDONOPOLIS IRMÂELZA GIOVANELLA
A Partir de: 01/04/2021 Até30/04/2021
Qtde Plantões: 13

Processo N.: 248644/2021

Nome: (292345/2) KATIE KELEN SILVA DE CASTRO
Cargo/Função: (12038) NIVEL TECNICO ASSISTENCIAL
Referência: 000 Carga Horária: 40H
Un. Adm: (195685) HOSP. REG. DE RONDONOPOLIS IRMÂELZA GIOVANELLA
A Partir de: 01/04/2021 Até11/04/2021
Qtde Plantões: 6

Processo N.: 248853/2021

Nome: (292345/3) KATIE KELEN SILVA DE CASTRO
Cargo/Função: (12038) NIVEL TECNICO ASSISTENCIAL
Referência: 000 Carga Horária: 40H
Un. Adm: (195685) HOSP. REG. DE RONDONOPOLIS IRMÂELZA GIOVANELLA
A Partir de: 12/04/2021 Até30/04/2021
Qtde Plantões: 9

Processo N.: 275361/2021

Nome: (292345/3) KATIE KELEN SILVA DE CASTRO
Cargo/Função: (12038) NIVEL TECNICO ASSISTENCIAL
Referência: 000 Carga Horária: 40H
Un. Adm: (195685) HOSP. REG. DE RONDONOPOLIS IRMÂELZA GIOVANELLA
A Partir de: 01/05/2021 Até31/05/2021
Qtde Plantões: 13

Processo N.: 256120/2021

Nome: (300841/1) KATIUSKA LIMA DE OLIVEIRA
Cargo/Função: (12044) NIVEL MEDIO ADMINISTRATIVO
Referência: 000 Carga Horária: 40H
Un. Adm: (195740) HOSP. REG. DE SINOP
A Partir de: 01/04/2021 Até30/04/2021
Qtde Plantões: 14

Processo N.: 264295/2021

Nome: (300841/1) KATIUSKA LIMA DE OLIVEIRA
Cargo/Função: (12044) NIVEL MEDIO ADMINISTRATIVO
Referência: 000 Carga Horária: 40H
Un. Adm: (195740) HOSP. REG. DE SINOP
A Partir de: 01/05/2021 Até31/05/2021
Qtde Plantões: 14

Processo N.: 256362/2021

Nome: (304199/1) KEILA CRISTIANE SANTOS SILVA
Cargo/Função: (12038) NIVEL TECNICO ASSISTENCIAL
Referência: 000 Carga Horária: 40H
Un. Adm: (195740) HOSP. REG. DE SINOP
A Partir de: 01/04/2021 Até30/04/2021
Qtde Plantões: 13

Processo N.: 249862/2021

Nome: (95483/1) KEILA GIANI SILVA LIMA
Cargo/Função: (4946) PROFIS TEC NIV MEDIO SERV SAUDE SUS
Referência: D-007 Carga Horária: 40H
Un. Adm: (195685) HOSP. REG. DE RONDONOPOLIS IRMÂELZA GIOVANELLA
A Partir de: 01/04/2021 Até30/04/2021
Qtde Plantões: 13

Processo N.: 256362/2021

Nome: (299147/1) KELI NAARA BOSCHETTI DO NASCIMENTO
Cargo/Função: (12038) NIVEL TECNICO ASSISTENCIAL
Referência: 000 Carga Horária: 40H
Un. Adm: (195740) HOSP. REG. DE SINOP
A Partir de: 01/04/2021 Até30/04/2021
Qtde Plantões: 10

Processo N.: 253375/2021

Nome: (291654/3) KELICA CRISTINA DOMINGUES RAMOS
Cargo/Função: (12040) NIVEL AUXILIAR ASSISTENCIAL
Referência: 000 Carga Horária: 40H
Un. Adm: (195685) HOSP. REG. DE RONDONOPOLIS IRMÂELZA GIOVANELLA
A Partir de: 01/04/2021 Até30/04/2021
Qtde Plantões: 13

Processo N.: 279788/2021

Nome: (291654/3) KELICA CRISTINA DOMINGUES RAMOS
Cargo/Função: (12040) NIVEL AUXILIAR ASSISTENCIAL

Referência: 000 Carga Horária: 40H
Un. Adm: (195685) HOSP. REG. DE RONDONOPOLIS IRMÂELZA GIOVANELLA
A Partir de: 01/05/2021 Até31/05/2021
Qtde Plantões: 13

Processo N.: 476869/2020

Nome: (69441/2) KELSILENE SOLER
Cargo/Função: (4912) PROFIS TEC NIV SUPERIOR SERV SAUDE SUS
Referência: D-007 Carga Horária: 40H
Un. Adm: (195715) HOSP. REG. DE COLIDER
A Partir de: 01/11/2020 Até30/11/2020
Qtde Plantões: 13

Processo N.: 256120/2021

Nome: (300397/1) KETERLLY BARBOSA CIVIDINI
Cargo/Função: (12044) NIVEL MEDIO ADMINISTRATIVO
Referência: 000 Carga Horária: 40H
Un. Adm: (195740) HOSP. REG. DE SINOP
A Partir de: 01/04/2021 Até30/04/2021
Qtde Plantões: 14

Processo N.: 264295/2021

Nome: (300397/1) KETERLLY BARBOSA CIVIDINI
Cargo/Função: (12044) NIVEL MEDIO ADMINISTRATIVO
Referência: 000 Carga Horária: 40H
Un. Adm: (195740) HOSP. REG. DE SINOP
A Partir de: 01/05/2021 Até31/05/2021
Qtde Plantões: 14

Processo N.: 256362/2021

Nome: (292796/2) KETLEN RAFAELA ALVES FONSECA
Cargo/Função: (12038) NIVEL TECNICO ASSISTENCIAL
Referência: 000 Carga Horária: 40H
Un. Adm: (195740) HOSP. REG. DE SINOP
A Partir de: 01/04/2021 Até30/04/2021
Qtde Plantões: 14

Processo N.: 122840/2021

Nome: (295302/2) KLAUCIA RODRIGUES VASCONCELOS
Cargo/Função: (12036) NIVEL SUPERIOR ASSISTENCIAL
Referência: 000 Carga Horária: 40H
Un. Adm: (136557) DIR. DO LAB. CENT. DE SAUDE PUB. DO ESTADO DE MT
A Partir de: 01/02/2021 Até28/02/2021
Qtde Plantões: 14

Processo N.: 249872/2021

Nome: (295302/2) KLAUCIA RODRIGUES VASCONCELOS
Cargo/Função: (12036) NIVEL SUPERIOR ASSISTENCIAL
Referência: 000 Carga Horária: 40H
Un. Adm: (136557) DIR. DO LAB. CENT. DE SAUDE PUB. DO ESTADO DE MT
A Partir de: 01/05/2021 Até31/05/2021
Qtde Plantões: 14

Processo N.: 53259/2021

Nome: (295302/2) KLAUCIA RODRIGUES VASCONCELOS
Cargo/Função: (12036) NIVEL SUPERIOR ASSISTENCIAL
Referência: 000 Carga Horária: 40H
Un. Adm: (136557) DIR. DO LAB. CENT. DE SAUDE PUB. DO ESTADO DE MT
A Partir de: 01/01/2021 Até31/01/2021
Qtde Plantões: 14

Processo N.: 261543/2021

Nome: (107337/1) KLEBER SILVA MORAES
Cargo/Função: (4912) PROFIS TEC NIV SUPERIOR SERV SAUDE SUS
Referência: D-006 Carga Horária: 30H
Un. Adm: (197076) COORD.ART. REG.DE URG.EMERG.DE LEITOS HOSPITALARES
A Partir de: 14/05/2021 Até31/05/2021
Qtde Plantões: 6

Processo N.: 253362/2021

Nome: (95487/1) LAERCIO CANDIDO
Cargo/Função: (4946) PROFIS TEC NIV MEDIO SERV SAUDE SUS
Referência: D-007 Carga Horária: 40H
Un. Adm: (118710) UNID.ESPEC. DE CONTR. MOVIMENTACAO DE PESSOAL
A Partir de: 01/04/2021 Até30/04/2021
Qtde Plantões: 13

Processo N.: 249678/2021

Nome: (297124/1) LAIS FATIMA MIRANDA DE OLIVEIRA
Cargo/Função: (12038) NIVEL TECNICO ASSISTENCIAL
Referência: 000 Carga Horária: 40H
Un. Adm: (195707) HOSP REG DOUTOR ANTONIO CARLOS SOUTO FONTES
A Partir de: 01/05/2020 Até31/05/2020
Qtde Plantões: 14

Processo N.: 279822/2021

Nome: (293894/2) LARISSA TAVARES DA SILVA
Cargo/Função: (12036) NIVEL SUPERIOR ASSISTENCIAL
Referência: 000 Carga Horária: 40H
Un. Adm: (195685) HOSP. REG. DE RONDONOPOLIS IRMÂELZA GIOVANELLA
A Partir de: 01/05/2021 Até31/05/2021
Qtde Plantões: 13

Processo N.: 253378/2021

Nome: (295764/1) LAUDIANE CALDEIRA FRATIN DE SOUZA
Cargo/Função: (12036) NIVEL SUPERIOR ASSISTENCIAL
Referência: 000 Carga Horária: 40H
Un. Adm: (195685) HOSP. REG. DE RONDONOPOLIS IRMÂELZA GIOVANELLA
A Partir de: 01/04/2021 Até30/04/2021
Qtde Plantões: 13

Processo N.: 279844/2021

Nome: (295764/1) LAUDIANE CALDEIRA FRATIN DE SOUZA
Cargo/Função: (12036) NIVEL SUPERIOR ASSISTENCIAL
Referência: 000 Carga Horária: 40H

Un. Adm: (195685) HOSP. REG. DE RONDONOPOLIS IRMÃELZA GIOVANELLA
A Partir de: 01/05/2021 Até31/05/2021
Qtde Plantões: 13

Processo N.: 250853/2021

Nome: (293900/2) LAUDIMAR MARIA DE SOUZA
Cargo/Função: (12038) NIVEL TECNICO ASSISTENCIAL
Referência: 000 Carga Horária: 40H
Un. Adm: (195685) HOSP. REG. DE RONDONOPOLIS IRMÃELZA GIOVANELLA
A Partir de: 01/04/2021 Até30/04/2021
Qtde Plantões: 14

Processo N.: 254491/2021

Nome: (298707/1) LAURA BEATRIZ MENDONCA DE AMORIM
Cargo/Função: (4912) PROFIS TEC NIV SUPERIOR SERV SAUDE SUS
Referência: A-001 Carga Horária: 40H
Un. Adm: (197238) SUPERINT. DO CIAPS
A Partir de: 01/05/2021 Até31/05/2021
Qtde Plantões: 13

Processo N.: 249570/2021

Nome: (120074/1) LAURA CLARICE CORREA DA COSTA
Cargo/Função: (4912) PROFIS TEC NIV SUPERIOR SERV SAUDE SUS
Referência: B-006 Carga Horária: 30H
Un. Adm: (195685) HOSP. REG. DE RONDONOPOLIS IRMÃELZA GIOVANELLA
A Partir de: 01/04/2021 Até30/04/2021
Qtde Plantões: 10

Processo N.: 248853/2021

Nome: (293848/2) LAURA CRISTINA CURY RABELO
Cargo/Função: (12038) NIVEL TECNICO ASSISTENCIAL
Referência: 000 Carga Horária: 40H
Un. Adm: (195685) HOSP. REG. DE RONDONOPOLIS IRMÃELZA GIOVANELLA
A Partir de: 01/04/2021 Até30/04/2021
Qtde Plantões: 13

Processo N.: 275361/2021

Nome: (293848/2) LAURA CRISTINA CURY RABELO
Cargo/Função: (12038) NIVEL TECNICO ASSISTENCIAL
Referência: 000 Carga Horária: 40H
Un. Adm: (195685) HOSP. REG. DE RONDONOPOLIS IRMÃELZA GIOVANELLA
A Partir de: 01/05/2021 Até31/05/2021
Qtde Plantões: 13

Processo N.: 275361/2021

Nome: (295571/1) LAURA CRISTINA DA SILVA TEIXEIRA
Cargo/Função: (12038) NIVEL TECNICO ASSISTENCIAL
Referência: 000 Carga Horária: 40H
Un. Adm: (195685) HOSP. REG. DE RONDONOPOLIS IRMÃELZA GIOVANELLA
A Partir de: 01/05/2021 Até31/05/2021
Qtde Plantões: 13

Processo N.: 248725/2021

Nome: (292874/3) LAURO CESAR SOUZA DA SILVA
Cargo/Função: (12036) NIVEL SUPERIOR ASSISTENCIAL
Referência: 000 Carga Horária: 40H
Un. Adm: (195685) HOSP. REG. DE RONDONOPOLIS IRMÃELZA GIOVANELLA
A Partir de: 01/04/2021 Até30/04/2021
Qtde Plantões: 14

Processo N.: 275150/2021

Nome: (292874/3) LAURO CESAR SOUZA DA SILVA
Cargo/Função: (12036) NIVEL SUPERIOR ASSISTENCIAL
Referência: 000 Carga Horária: 40H
Un. Adm: (195685) HOSP. REG. DE RONDONOPOLIS IRMÃELZA GIOVANELLA
A Partir de: 01/05/2021 Até31/05/2021
Qtde Plantões: 13

Processo N.: 254604/2021

Nome: (281378/3) LEANDRO RODRIGUES JABOINSKI
Cargo/Função: (12038) NIVEL TECNICO ASSISTENCIAL
Referência: 000 Carga Horária: 40H
Un. Adm: (195731) HOSP REG DE ALTA FLORESTA ALBERT SABIN
A Partir de: 01/03/2021 Até31/03/2021
Qtde Plantões: 13

Processo N.: 249064/2021

Nome: (120300/1) LEIDE GONCALVES MOREIRA
Cargo/Função: (4946) PROFIS TEC NIV MEDIO SERV SAUDE SUS
Referência: D-004 Carga Horária: 40H
Un. Adm: (195685) HOSP. REG. DE RONDONOPOLIS IRMÃELZA GIOVANELLA
A Partir de: 01/04/2021 Até30/04/2021
Qtde Plantões: 13

Processo N.: 279822/2021

Nome: (292298/3) LEIDE MAURA DA SILVA MOREIRA
Cargo/Função: (12036) NIVEL SUPERIOR ASSISTENCIAL
Referência: 000 Carga Horária: 40H
Un. Adm: (195685) HOSP. REG. DE RONDONOPOLIS IRMÃELZA GIOVANELLA
A Partir de: 01/05/2021 Até31/05/2021
Qtde Plantões: 13

Processo N.: 253362/2021

Nome: (118912/1) LEILA PEREIRA BASILIO
Cargo/Função: (4946) PROFIS TEC NIV MEDIO SERV SAUDE SUS
Referência: D-006 Carga Horária: 40H
Un. Adm: (195685) HOSP. REG. DE RONDONOPOLIS IRMÃELZA GIOVANELLA
A Partir de: 01/04/2021 Até30/04/2021
Qtde Plantões: 13

Processo N.: 248853/2021

Nome: (296519/1) LEILIANA ALVES DE SOUSA
Cargo/Função: (12038) NIVEL TECNICO ASSISTENCIAL
Referência: 000 Carga Horária: 40H
Un. Adm: (195685) HOSP. REG. DE RONDONOPOLIS IRMÃELZA GIOVANELLA
A Partir de: 01/04/2021 Até30/04/2021

Qtde Plantões: 13

Processo N.: 275361/2021

Nome: (296519/1) LEILIANA ALVES DE SOUSA
Cargo/Função: (12038) NIVEL TECNICO ASSISTENCIAL
Referência: 000 Carga Horária: 40H
Un. Adm: (195685) HOSP. REG. DE RONDONOPOLIS IRMÃELZA GIOVANELLA
A Partir de: 01/05/2021 Até31/05/2021
Qtde Plantões: 14

Processo N.: 273365/2021

Nome: (304795/1) LEONARDO DE OLIVEIRA SOUSA
Cargo/Função: (12038) NIVEL TECNICO ASSISTENCIAL
Referência: 000 Carga Horária: 40H
Un. Adm: (195740) HOSP. REG. DE SINOP
A Partir de: 13/05/2021 Até31/05/2021
Qtde Plantões: 9

Processo N.: 279822/2021

Nome: (293332/2) LEONCAST BIZERRA DE SOUSA
Cargo/Função: (12036) NIVEL SUPERIOR ASSISTENCIAL
Referência: 000 Carga Horária: 40H
Un. Adm: (195685) HOSP. REG. DE RONDONOPOLIS IRMÃELZA GIOVANELLA
A Partir de: 01/05/2021 Até31/05/2021
Qtde Plantões: 13

Processo N.: 253362/2021

Nome: (118894/1) LEONILDA DE SOUZA
Cargo/Função: (4946) PROFIS TEC NIV MEDIO SERV SAUDE SUS
Referência: D-006 Carga Horária: 40H
Un. Adm: (195685) HOSP. REG. DE RONDONOPOLIS IRMÃELZA GIOVANELLA
A Partir de: 01/04/2021 Até30/04/2021
Qtde Plantões: 11

Processo N.: 250416/2021

Nome: (304956/1) LEONILDA ROSA BERNARDO
Cargo/Função: (12036) NIVEL SUPERIOR ASSISTENCIAL
Referência: 000 Carga Horária: 40H
Un. Adm: (118710) UNID.ESPEC. DE CONTR. MOVIMENTACAO DE PESSOAL
A Partir de: 19/05/2021 Até31/05/2021
Qtde Plantões: 7

Processo N.: 250416/2021

Nome: (297028/1) LETICIA PORTELA BRUNO DA SILVA
Cargo/Função: (12036) NIVEL SUPERIOR ASSISTENCIAL
Referência: 000 Carga Horária: 40H
Un. Adm: (118710) UNID.ESPEC. DE CONTR. MOVIMENTACAO DE PESSOAL
A Partir de: 01/05/2021 Até31/05/2021
Qtde Plantões: 14

Processo N.: 275978/2021

Nome: (118851/1) LICIA MARA DE BARROS
Cargo/Função: (4989) PROFIS APOIO SERV SAUDE SUS
Referência: D-005 Carga Horária: 40H
Un. Adm: (195685) HOSP. REG. DE RONDONOPOLIS IRMÃELZA GIOVANELLA
A Partir de: 01/05/2021 Até31/05/2021
Qtde Plantões: 7

Processo N.: 248853/2021

Nome: (292399/3) LIDIANE DE JESUS PINTO
Cargo/Função: (12038) NIVEL TECNICO ASSISTENCIAL
Referência: 000 Carga Horária: 40H
Un. Adm: (195685) HOSP. REG. DE RONDONOPOLIS IRMÃELZA GIOVANELLA
A Partir de: 01/04/2021 Até30/04/2021
Qtde Plantões: 14

Processo N.: 275361/2021

Nome: (292399/3) LIDIANE DE JESUS PINTO
Cargo/Função: (12038) NIVEL TECNICO ASSISTENCIAL
Referência: 000 Carga Horária: 40H
Un. Adm: (195685) HOSP. REG. DE RONDONOPOLIS IRMÃELZA GIOVANELLA
A Partir de: 01/05/2021 Até31/05/2021
Qtde Plantões: 13

Processo N.: 122840/2021

Nome: (300410/1) LIGIA APARECIDA CINTRA DA SILVA
Cargo/Função: (12036) NIVEL SUPERIOR ASSISTENCIAL
Referência: 000 Carga Horária: 40H
Un. Adm: (136557) DIR. DO LAB. CENT. DE SAUDE PUB. DO ESTADO DE MT
A Partir de: 01/02/2021 Até28/02/2021
Qtde Plantões: 14

Processo N.: 249872/2021

Nome: (300410/1) LIGIA APARECIDA CINTRA DA SILVA
Cargo/Função: (12036) NIVEL SUPERIOR ASSISTENCIAL
Referência: 000 Carga Horária: 40H
Un. Adm: (136557) DIR. DO LAB. CENT. DE SAUDE PUB. DO ESTADO DE MT
A Partir de: 01/05/2021 Até31/05/2021
Qtde Plantões: 14

Processo N.: 53259/2021

Nome: (300410/1) LIGIA APARECIDA CINTRA DA SILVA
Cargo/Função: (12036) NIVEL SUPERIOR ASSISTENCIAL
Referência: 000 Carga Horária: 40H
Un. Adm: (136557) DIR. DO LAB. CENT. DE SAUDE PUB. DO ESTADO DE MT
A Partir de: 01/01/2021 Até31/01/2021
Qtde Plantões: 14

Processo N.: 248853/2021

Nome: (299116/1) LILIAN ALCANTARA DE MAGALHAES
Cargo/Função: (12038) NIVEL TECNICO ASSISTENCIAL
Referência: 000 Carga Horária: 40H
Un. Adm: (195685) HOSP. REG. DE RONDONOPOLIS IRMÃELZA GIOVANELLA
A Partir de: 01/04/2021 Até30/04/2021
Qtde Plantões: 13

Processo N.: 275361/2021

Nome: (299116/1) LILIAN ALCANTARA DE MAGALHAES
Cargo/Função: (12038) NIVEL TECNICO ASSISTENCIAL
Referência: 000 Carga Horária: 40H
Un. Adm: (195685) HOSP. REG. DE RONDONOPOLIS IRMÂELZA GIOVANELLA
A Partir de: 01/05/2021 Até31/05/2021
Qtde Plantões: 13

Processo N.: 250849/2021

Nome: (294625/1) LILIANE RODRIGUES GUARIENTI
Cargo/Função: (12040) NIVEL AUXILIAR ASSISTENCIAL
Referência: 000 Carga Horária: 40H
Un. Adm: (195685) HOSP. REG. DE RONDONOPOLIS IRMÂELZA GIOVANELLA
A Partir de: 01/04/2021 Até11/04/2021
Qtde Plantões: 1

Processo N.: 250568/2021

Nome: (118380/1) LINDALVA ALCANTARA REZENDE
Cargo/Função: (4946) PROFIS TEC NIV MEDIO SERV SAUDE SUS
Referência: D-006 Carga Horária: 40H
Un. Adm: (195685) HOSP. REG. DE RONDONOPOLIS IRMÂELZA GIOVANELLA
A Partir de: 01/04/2021 Até30/04/2021
Qtde Plantões: 14

Processo N.: 256362/2021

Nome: (304202/1) LINDAMARA RODRIGUES DE JESUS
Cargo/Função: (12038) NIVEL TECNICO ASSISTENCIAL
Referência: 000 Carga Horária: 40H
Un. Adm: (195740) HOSP. REG. DE SINOP
A Partir de: 01/04/2021 Até30/04/2021
Qtde Plantões: 13

Processo N.: 261331/2021

Nome: (115829/1) LINDOMAR DAMAS DE FREITAS
Cargo/Função: (4912) PROFIS TEC NIV SUPERIOR SERV SAUDE SUS
Referência: D-004 Carga Horária: 30H
Un. Adm: (195685) HOSP. REG. DE RONDONOPOLIS IRMÂELZA GIOVANELLA
A Partir de: 01/04/2021 Até30/04/2021
Qtde Plantões: 6

Processo N.: 254388/2021

Nome: (300394/1) LORRANE BARBOSA GOES
Cargo/Função: (12046) NIVEL FUNDAMENTAL ADMINISTRATIVO
Referência: 000 Carga Horária: 40H
Un. Adm: (195740) HOSP. REG. DE SINOP
A Partir de: 01/04/2021 Até30/04/2021
Qtde Plantões: 14

Processo N.: 264391/2021

Nome: (300394/1) LORRANE BARBOSA GOES
Cargo/Função: (12046) NIVEL FUNDAMENTAL ADMINISTRATIVO
Referência: 000 Carga Horária: 40H
Un. Adm: (195740) HOSP. REG. DE SINOP
A Partir de: 01/05/2021 Até31/05/2021
Qtde Plantões: 14

Processo N.: 254417/2021

Nome: (296982/1) LUAN CARLOS FRUBEL
Cargo/Função: (12046) NIVEL FUNDAMENTAL ADMINISTRATIVO
Referência: 000 Carga Horária: 40H
Un. Adm: (195740) HOSP. REG. DE SINOP
A Partir de: 01/04/2021 Até30/04/2021
Qtde Plantões: 14

Processo N.: 264336/2021

Nome: (296982/1) LUAN CARLOS FRUBEL
Cargo/Função: (12046) NIVEL FUNDAMENTAL ADMINISTRATIVO
Referência: 000 Carga Horária: 40H
Un. Adm: (195740) HOSP. REG. DE SINOP
A Partir de: 01/05/2021 Até31/05/2021
Qtde Plantões: 13

Processo N.: 122840/2021

Nome: (300085/1) LUANA BARBOSA DA SILVA
Cargo/Função: (12036) NIVEL SUPERIOR ASSISTENCIAL
Referência: 000 Carga Horária: 40H
Un. Adm: (136557) DIR. DO LAB. CENT. DE SAUDE PUB. DO ESTADO DE MT
A Partir de: 01/02/2021 Até28/02/2021
Qtde Plantões: 14

Processo N.: 249872/2021

Nome: (300085/1) LUANA BARBOSA DA SILVA
Cargo/Função: (12036) NIVEL SUPERIOR ASSISTENCIAL
Referência: 000 Carga Horária: 40H
Un. Adm: (136557) DIR. DO LAB. CENT. DE SAUDE PUB. DO ESTADO DE MT
A Partir de: 01/05/2021 Até31/05/2021
Qtde Plantões: 14

Processo N.: 53259/2021

Nome: (300085/1) LUANA BARBOSA DA SILVA
Cargo/Função: (12036) NIVEL SUPERIOR ASSISTENCIAL
Referência: 000 Carga Horária: 40H
Un. Adm: (136557) DIR. DO LAB. CENT. DE SAUDE PUB. DO ESTADO DE MT
A Partir de: 01/01/2021 Até31/01/2021
Qtde Plantões: 14

Processo N.: 250416/2021

Nome: (299663/1) LUCAS ALMEIDA DAS CHAGAS
Cargo/Função: (12036) NIVEL SUPERIOR ASSISTENCIAL
Referência: 000 Carga Horária: 40H
Un. Adm: (118710) UNID.ESPEC. DE CONTR. MOVIMENTACAO DE PESSOAL
A Partir de: 01/05/2021 Até31/05/2021
Qtde Plantões: 14

Processo N.: 256362/2021

Nome: (297155/1) LUCAS FERNANDO ALVES MATOS

Cargo/Função: (12038) NIVEL TECNICO ASSISTENCIAL
Referência: 000 Carga Horária: 40H
Un. Adm: (195740) HOSP. REG. DE SINOP
A Partir de: 01/04/2021 Até30/04/2021
Qtde Plantões: 12

Processo N.: 249872/2021

Nome: (300221/1) LUCAS JOSE DA SILVA
Cargo/Função: (12036) NIVEL SUPERIOR ASSISTENCIAL
Referência: 000 Carga Horária: 40H
Un. Adm: (136557) DIR. DO LAB. CENT. DE SAUDE PUB. DO ESTADO DE MT
A Partir de: 01/05/2021 Até31/05/2021
Qtde Plantões: 14

Processo N.: 53259/2021

Nome: (300221/1) LUCAS JOSE DA SILVA
Cargo/Função: (12036) NIVEL SUPERIOR ASSISTENCIAL
Referência: 000 Carga Horária: 40H
Un. Adm: (136557) DIR. DO LAB. CENT. DE SAUDE PUB. DO ESTADO DE MT
A Partir de: 01/01/2021 Até31/01/2021
Qtde Plantões: 14

Processo N.: 69179/2021

Nome: (299760/1) LUCAS MENEZES SERBIJA
Cargo/Função: (12044) NIVEL MEDIO ADMINISTRATIVO
Referência: 000 Carga Horária: 40H
Un. Adm: (136557) DIR. DO LAB. CENT. DE SAUDE PUB. DO ESTADO DE MT
A Partir de: 01/01/2021 Até31/01/2021
Qtde Plantões: 14

Processo N.: 253361/2021

Nome: (66642/2) LUCIA MARIA DE MELO
Cargo/Função: (4946) PROFIS TEC NIV MEDIO SERV SAUDE SUS
Referência: D-007 Carga Horária: 40H
Un. Adm: (195685) HOSP. REG. DE RONDONOPOLIS IRMÂELZA GIOVANELLA
A Partir de: 01/04/2021 Até30/04/2021
Qtde Plantões: 13

Processo N.: 256362/2021

Nome: (292832/2) LUCIANA DA COSTA
Cargo/Função: (12038) NIVEL TECNICO ASSISTENCIAL
Referência: 000 Carga Horária: 40H
Un. Adm: (195740) HOSP. REG. DE SINOP
A Partir de: 01/04/2021 Até30/04/2021
Qtde Plantões: 14

Processo N.: 256362/2021

Nome: (296999/1) LUCIANA OLIVEIRA DE CARVALHO
Cargo/Função: (12038) NIVEL TECNICO ASSISTENCIAL
Referência: 000 Carga Horária: 40H
Un. Adm: (195740) HOSP. REG. DE SINOP
A Partir de: 01/04/2021 Até30/04/2021
Qtde Plantões: 14

Processo N.: 256362/2021

Nome: (299150/1) LUCIANA SILVA DA CONCEICAO
Cargo/Função: (12038) NIVEL TECNICO ASSISTENCIAL
Referência: 000 Carga Horária: 40H
Un. Adm: (195740) HOSP. REG. DE SINOP
A Partir de: 01/04/2021 Até30/04/2021
Qtde Plantões: 14

Processo N.: 254376/2021

Nome: (303408/1) LUCIENE MARIA DA SILVA
Cargo/Função: (12046) NIVEL FUNDAMENTAL ADMINISTRATIVO
Referência: 000 Carga Horária: 40H
Un. Adm: (195740) HOSP. REG. DE SINOP
A Partir de: 01/04/2021 Até30/04/2021
Qtde Plantões: 13

Processo N.: 264343/2021

Nome: (303408/1) LUCIENE MARIA DA SILVA
Cargo/Função: (12046) NIVEL FUNDAMENTAL ADMINISTRATIVO
Referência: 000 Carga Horária: 40H
Un. Adm: (195740) HOSP. REG. DE SINOP
A Partir de: 01/05/2021 Até31/05/2021
Qtde Plantões: 14

Processo N.: 253361/2021

Nome: (68598/2) LUCIMAR RIBEIRO BUENO
Cargo/Função: (4946) PROFIS TEC NIV MEDIO SERV SAUDE SUS
Referência: D-006 Carga Horária: 40H
Un. Adm: (195685) HOSP. REG. DE RONDONOPOLIS IRMÂELZA GIOVANELLA
A Partir de: 01/04/2021 Até30/04/2021
Qtde Plantões: 11

Processo N.: 256362/2021

Nome: (292884/2) LUCINEIA DA SILVA
Cargo/Função: (12038) NIVEL TECNICO ASSISTENCIAL
Referência: 000 Carga Horária: 40H
Un. Adm: (195740) HOSP. REG. DE SINOP
A Partir de: 01/04/2021 Até30/04/2021
Qtde Plantões: 14

Processo N.: 256362/2021

Nome: (300558/1) LUDIMILA PEREIRA ALVES DA SILVA
Cargo/Função: (12038) NIVEL TECNICO ASSISTENCIAL
Referência: 000 Carga Horária: 40H
Un. Adm: (195740) HOSP. REG. DE SINOP
A Partir de: 01/04/2021 Até30/04/2021
Qtde Plantões: 8

Processo N.: 253369/2021

Nome: (118199/1) LUIS FERNANDO VILALBA SILVA
Cargo/Função: (4912) PROFIS TEC NIV SUPERIOR SERV SAUDE SUS
Referência: D-006 Carga Horária: 40H

Un. Adm: (195685) HOSP. REG. DE RONDONOPOLIS IRMÃELZA GIOVANELLA
A Partir de: 01/04/2021 Até30/04/2021
Qtde Plantões: 13

Processo N.: 248853/2021

Nome: (293846/2) LUIZ HENRIQUE ALVES PEREIRA
Cargo/Função: (12038) NIVEL TECNICO ASSISTENCIAL
Referência: 000 Carga Horária: 40H
Un. Adm: (195685) HOSP. REG. DE RONDONOPOLIS IRMÃELZA GIOVANELLA
A Partir de: 01/04/2021 Até30/04/2021
Qtde Plantões: 14

Processo N.: 275361/2021

Nome: (293846/2) LUIZ HENRIQUE ALVES PEREIRA
Cargo/Função: (12038) NIVEL TECNICO ASSISTENCIAL
Referência: 000 Carga Horária: 40H
Un. Adm: (195685) HOSP. REG. DE RONDONOPOLIS IRMÃELZA GIOVANELLA
A Partir de: 01/05/2021 Até31/05/2021
Qtde Plantões: 12

Processo N.: 256362/2021

Nome: (292634/2) LUZIA APARECIDA DA SILVA
Cargo/Função: (12038) NIVEL TECNICO ASSISTENCIAL
Referência: 000 Carga Horária: 40H
Un. Adm: (195740) HOSP. REG. DE SINOP
A Partir de: 01/04/2021 Até30/04/2021
Qtde Plantões: 14

Processo N.: 264151/2021

Nome: (281974/2) LUZIA DAS GRACAS PAIVA DOS SANTOS
Cargo/Função: (12046) NIVEL FUNDAMENTAL ADMINISTRATIVO
Referência: 000 Carga Horária: 30H
Un. Adm: (195731) HOSP REG DE ALTA FLORESTA ALBERT SABIN
A Partir de: 01/04/2021 Até30/04/2021
Qtde Plantões: 10

Processo N.: 248853/2021

Nome: (292404/3) LUZINETE FERREIRA DA SILVA CAMARGO
Cargo/Função: (12038) NIVEL TECNICO ASSISTENCIAL
Referência: 000 Carga Horária: 40H
Un. Adm: (195685) HOSP. REG. DE RONDONOPOLIS IRMÃELZA GIOVANELLA
A Partir de: 01/04/2021 Até30/04/2021
Qtde Plantões: 14

Processo N.: 275361/2021

Nome: (292404/3) LUZINETE FERREIRA DA SILVA CAMARGO
Cargo/Função: (12038) NIVEL TECNICO ASSISTENCIAL
Referência: 000 Carga Horária: 40H
Un. Adm: (195685) HOSP. REG. DE RONDONOPOLIS IRMÃELZA GIOVANELLA
A Partir de: 01/05/2021 Até31/05/2021
Qtde Plantões: 10

Processo N.: 256362/2021

Nome: (98104/10) LUZINEUZA BARBOZA DOS SANTOS
Cargo/Função: (12038) NIVEL TECNICO ASSISTENCIAL
Referência: 000 Carga Horária: 40H
Un. Adm: (195740) HOSP. REG. DE SINOP
A Partir de: 01/04/2021 Até30/04/2021
Qtde Plantões: 4

Processo N.: 256362/2021

Nome: (292629/2) MAGNOLIA DA SILVA NOVAIS
Cargo/Função: (12038) NIVEL TECNICO ASSISTENCIAL
Referência: 000 Carga Horária: 40H
Un. Adm: (195740) HOSP. REG. DE SINOP
A Partir de: 01/04/2021 Até30/04/2021
Qtde Plantões: 14

Processo N.: 256120/2021

Nome: (300276/1) MAINARA SILVA DOS SANTOS
Cargo/Função: (12044) NIVEL MEDIO ADMINISTRATIVO
Referência: 000 Carga Horária: 40H
Un. Adm: (195740) HOSP. REG. DE SINOP
A Partir de: 01/04/2021 Até30/04/2021
Qtde Plantões: 9

Processo N.: 264295/2021

Nome: (300276/1) MAINARA SILVA DOS SANTOS
Cargo/Função: (12044) NIVEL MEDIO ADMINISTRATIVO
Referência: 000 Carga Horária: 40H
Un. Adm: (195740) HOSP. REG. DE SINOP
A Partir de: 01/05/2021 Até31/05/2021
Qtde Plantões: 14

Processo N.: 267413/2021

Nome: (296975/2) MANOEL SOUSA FREIRE
Cargo/Função: (12046) NIVEL FUNDAMENTAL ADMINISTRATIVO
Referência: 000 Carga Horária: 40H
Un. Adm: (195740) HOSP. REG. DE SINOP
A Partir de: 01/05/2021 Até31/05/2021
Qtde Plantões: 14

Processo N.: 253382/2021

Nome: (227758/3) MARCELLO PIMENTEL PERES
Cargo/Função: (12038) NIVEL TECNICO ASSISTENCIAL
Referência: 000 Carga Horária: 40H
Un. Adm: (195685) HOSP. REG. DE RONDONOPOLIS IRMÃELZA GIOVANELLA
A Partir de: 01/04/2021 Até30/04/2021
Qtde Plantões: 13

Processo N.: 267413/2021

Nome: (292833/2) MARCELO APARECIDO DA SILVA
Cargo/Função: (12046) NIVEL FUNDAMENTAL ADMINISTRATIVO
Referência: 000 Carga Horária: 40H
Un. Adm: (195740) HOSP. REG. DE SINOP
A Partir de: 01/05/2021 Até31/05/2021

Qtde Plantões: 14

Processo N.: 256362/2021

Nome: (299139/3) MARCELO PARIZOTTO KNEBEL
Cargo/Função: (12038) NIVEL TECNICO ASSISTENCIAL
Referência: 000 Carga Horária: 40H
Un. Adm: (195740) HOSP. REG. DE SINOP
A Partir de: 01/04/2021 Até30/04/2021
Qtde Plantões: 10

Processo N.: 249064/2021

Nome: (117551/1) MARCIA ALVES DE OLIVEIRA
Cargo/Função: (4946) PROFIS TEC NIV MEDIO SERV SAUDE SUS
Referência: D-006 Carga Horária: 40H
Un. Adm: (195685) HOSP. REG. DE RONDONOPOLIS IRMÃELZA GIOVANELLA
A Partir de: 01/04/2021 Até30/04/2021
Qtde Plantões: 14

Processo N.: 279822/2021

Nome: (227841/3) MARCIA AMORIM GENTIL
Cargo/Função: (12036) NIVEL SUPERIOR ASSISTENCIAL
Referência: 000 Carga Horária: 40H
Un. Adm: (195685) HOSP. REG. DE RONDONOPOLIS IRMÃELZA GIOVANELLA
A Partir de: 01/05/2021 Até31/05/2021
Qtde Plantões: 13

Processo N.: 279822/2021

Nome: (293891/2) MARCIA APARECIDA DA ROCHA
Cargo/Função: (12036) NIVEL SUPERIOR ASSISTENCIAL
Referência: 000 Carga Horária: 40H
Un. Adm: (195685) HOSP. REG. DE RONDONOPOLIS IRMÃELZA GIOVANELLA
A Partir de: 01/05/2021 Até31/05/2021
Qtde Plantões: 13

Processo N.: 249678/2021

Nome: (280906/2) MARCIA DA SILVA CARVALHO
Cargo/Função: (12038) NIVEL TECNICO ASSISTENCIAL
Referência: 000 Carga Horária: 40H
Un. Adm: (195707) HOSP REG DOUTOR ANTONIO CARLOS SOUTO FONTES
A Partir de: 01/05/2020 Até31/05/2020
Qtde Plantões: 13

Processo N.: 250513/2021

Nome: (95282/1) MARCIA DOS ANCHIETA NUNES
Cargo/Função: (4946) PROFIS TEC NIV MEDIO SERV SAUDE SUS
Referência: D-007 Carga Horária: 40H
Un. Adm: (195685) HOSP. REG. DE RONDONOPOLIS IRMÃELZA GIOVANELLA
A Partir de: 01/04/2021 Até30/04/2021
Qtde Plantões: 14

Processo N.: 248853/2021

Nome: (293873/2) MARCIA PEREIRA DOS SANTOS
Cargo/Função: (12038) NIVEL TECNICO ASSISTENCIAL
Referência: 000 Carga Horária: 40H
Un. Adm: (195685) HOSP. REG. DE RONDONOPOLIS IRMÃELZA GIOVANELLA
A Partir de: 01/04/2021 Até30/04/2021
Qtde Plantões: 14

Processo N.: 275361/2021

Nome: (293873/2) MARCIA PEREIRA DOS SANTOS
Cargo/Função: (12038) NIVEL TECNICO ASSISTENCIAL
Referência: 000 Carga Horária: 40H
Un. Adm: (195685) HOSP. REG. DE RONDONOPOLIS IRMÃELZA GIOVANELLA
A Partir de: 01/05/2021 Até31/05/2021
Qtde Plantões: 13

Processo N.: 253375/2021

Nome: (293822/2) MARCIA ROSA DA SILVA
Cargo/Função: (12040) NIVEL AUXILIAR ASSISTENCIAL
Referência: 000 Carga Horária: 40H
Un. Adm: (195685) HOSP. REG. DE RONDONOPOLIS IRMÃELZA GIOVANELLA
A Partir de: 01/04/2021 Até30/04/2021
Qtde Plantões: 14

Processo N.: 279788/2021

Nome: (293822/2) MARCIA ROSA DA SILVA
Cargo/Função: (12040) NIVEL AUXILIAR ASSISTENCIAL
Referência: 000 Carga Horária: 40H
Un. Adm: (195685) HOSP. REG. DE RONDONOPOLIS IRMÃELZA GIOVANELLA
A Partir de: 01/05/2021 Até31/05/2021
Qtde Plantões: 13

Processo N.: 253362/2021

Nome: (95344/1) MARCIA TAVEIRA DE PAULA
Cargo/Função: (4946) PROFIS TEC NIV MEDIO SERV SAUDE SUS
Referência: D-006 Carga Horária: 40H
Un. Adm: (195685) HOSP. REG. DE RONDONOPOLIS IRMÃELZA GIOVANELLA
A Partir de: 01/04/2021 Até30/04/2021
Qtde Plantões: 13

Processo N.: 253369/2021

Nome: (118487/1) MARCIO ALEXSANDRO MAZIERO
Cargo/Função: (4912) PROFIS TEC NIV SUPERIOR SERV SAUDE SUS
Referência: D-006 Carga Horária: 30H
Un. Adm: (195685) HOSP. REG. DE RONDONOPOLIS IRMÃELZA GIOVANELLA
A Partir de: 01/04/2021 Até30/04/2021
Qtde Plantões: 10

Processo N.: 253361/2021

Nome: (115762/1) MARCO ANTONIO ARAUJO CASTELHANO
Cargo/Função: (4946) PROFIS TEC NIV MEDIO SERV SAUDE SUS
Referência: D-006 Carga Horária: 40H
Un. Adm: (195685) HOSP. REG. DE RONDONOPOLIS IRMÃELZA GIOVANELLA
A Partir de: 01/04/2021 Até30/04/2021
Qtde Plantões: 13

Processo N.: 248792/2021

Nome: (300487/1) MARCOS HUMBERTO SANTOS SILVA
Cargo/Função: (12046) NIVEL FUNDAMENTAL ADMINISTRATIVO
Referência: 000 Carga Horária: 40H
Un. Adm: (195685) HOSP. REG. DE RONDONOPOLIS IRMÃELZA GIOVANELLA
A Partir de: 01/04/2021 Até30/04/2021
Qtde Plantões: 12

Processo N.: 275237/2021

Nome: (300487/1) MARCOS HUMBERTO SANTOS SILVA
Cargo/Função: (12046) NIVEL FUNDAMENTAL ADMINISTRATIVO
Referência: 000 Carga Horária: 40H
Un. Adm: (195685) HOSP. REG. DE RONDONOPOLIS IRMÃELZA GIOVANELLA
A Partir de: 01/05/2021 Até31/05/2021
Qtde Plantões: 13

Processo N.: 253369/2021

Nome: (120736/1) MARCOS ROGERIO POLICARPO BEZERRA
Cargo/Função: (4912) PROFIS TEC NIV SUPERIOR SERV SAUDE SUS
Referência: B-005 Carga Horária: 30H
Un. Adm: (195685) HOSP. REG. DE RONDONOPOLIS IRMÃELZA GIOVANELLA
A Partir de: 01/04/2021 Até30/04/2021
Qtde Plantões: 10

Processo N.: 249678/2021

Nome: (127136/7) MARIA ADALIA RAMOS DA LUZ
Cargo/Função: (12038) NIVEL TECNICO ASSISTENCIAL
Referência: 000 Carga Horária: 40H
Un. Adm: (195707) HOSP REG DOUTOR ANTONIO CARLOS SOUTO FONTES
A Partir de: 01/05/2020 Até31/05/2020
Qtde Plantões: 13

Processo N.: 254961/2021

Nome: (95360/1) MARIA AMELIA SOUZA NUNES
Cargo/Função: (4989) PROFIS APOIO SERV SAUDE SUS
Referência: D-007 Carga Horária: 40H
Un. Adm: (195685) HOSP. REG. DE RONDONOPOLIS IRMÃELZA GIOVANELLA
A Partir de: 01/04/2021 Até30/04/2021
Qtde Plantões: 13

Processo N.: 256120/2021

Nome: (300254/1) MARIA ANGELICA CONDE FRANCHINI
Cargo/Função: (12044) NIVEL MEDIO ADMINISTRATIVO
Referência: 000 Carga Horária: 40H
Un. Adm: (195740) HOSP. REG. DE SINOP
A Partir de: 01/04/2021 Até30/04/2021
Qtde Plantões: 12

Processo N.: 264295/2021

Nome: (300254/1) MARIA ANGELICA CONDE FRANCHINI
Cargo/Função: (12044) NIVEL MEDIO ADMINISTRATIVO
Referência: 000 Carga Horária: 40H
Un. Adm: (195740) HOSP. REG. DE SINOP
A Partir de: 01/05/2021 Até31/05/2021
Qtde Plantões: 14

Processo N.: 253361/2021

Nome: (98526/1) MARIA ANTONIA DA COSTA
Cargo/Função: (4946) PROFIS TEC NIV MEDIO SERV SAUDE SUS
Referência: D-006 Carga Horária: 40H
Un. Adm: (195685) HOSP. REG. DE RONDONOPOLIS IRMÃELZA GIOVANELLA
A Partir de: 01/04/2021 Até30/04/2021
Qtde Plantões: 13

Processo N.: 255900/2021

Nome: (281540/2) MARIA APARECIDA BULHAO
Cargo/Função: (12040) NIVEL AUXILIAR ASSISTENCIAL
Referência: 000 Carga Horária: 40H
Un. Adm: (195731) HOSP REG DE ALTA FLORESTA ALBERT SABIN
A Partir de: 17/03/2021 Até31/03/2021
Qtde Plantões: 6

Processo N.: 253375/2021

Nome: (293821/2) MARIA APARECIDA CANDIDA DE SOUSA
Cargo/Função: (12040) NIVEL AUXILIAR ASSISTENCIAL
Referência: 000 Carga Horária: 40H
Un. Adm: (195685) HOSP. REG. DE RONDONOPOLIS IRMÃELZA GIOVANELLA
A Partir de: 01/04/2021 Até30/04/2021
Qtde Plantões: 14

Processo N.: 279788/2021

Nome: (293821/2) MARIA APARECIDA CANDIDA DE SOUSA
Cargo/Função: (12040) NIVEL AUXILIAR ASSISTENCIAL
Referência: 000 Carga Horária: 40H
Un. Adm: (195685) HOSP. REG. DE RONDONOPOLIS IRMÃELZA GIOVANELLA
A Partir de: 01/05/2021 Até31/05/2021
Qtde Plantões: 13

Processo N.: 249963/2021

Nome: (280895/3) MARIA APARECIDA COSTA DA SILVA
Cargo/Função: (12040) NIVEL AUXILIAR ASSISTENCIAL
Referência: 000 Carga Horária: 40H
Un. Adm: (195707) HOSP REG DOUTOR ANTONIO CARLOS SOUTO FONTES
A Partir de: 01/05/2020 Até31/05/2020
Qtde Plantões: 13

Processo N.: 253362/2021

Nome: (117751/1) MARIA APARECIDA DE ALMEIDA WALECHESKI
Cargo/Função: (4946) PROFIS TEC NIV MEDIO SERV SAUDE SUS
Referência: D-006 Carga Horária: 30H
Un. Adm: (195685) HOSP. REG. DE RONDONOPOLIS IRMÃELZA GIOVANELLA
A Partir de: 01/04/2021 Até30/04/2021
Qtde Plantões: 10

Processo N.: 256362/2021

Nome: (292635/2) MARIA APARECIDA FERREIRA CAMPOS

Cargo/Função: (12038) NIVEL TECNICO ASSISTENCIAL
Referência: 000 Carga Horária: 40H
Un. Adm: (195740) HOSP. REG. DE SINOP
A Partir de: 01/04/2021 Até30/04/2021
Qtde Plantões: 14

Processo N.: 256362/2021

Nome: (297022/1) MARIA CRISTINA DA SILVA DE AGUIAR
Cargo/Função: (12038) NIVEL TECNICO ASSISTENCIAL
Referência: 000 Carga Horária: 40H
Un. Adm: (195740) HOSP. REG. DE SINOP
A Partir de: 01/04/2021 Até30/04/2021
Qtde Plantões: 14

Processo N.: 250849/2021

Nome: (295726/1) MARIA DA CONCEICAO CASSIA LIMA OTAKE
Cargo/Função: (12040) NIVEL AUXILIAR ASSISTENCIAL
Referência: 000 Carga Horária: 40H
Un. Adm: (195685) HOSP. REG. DE RONDONOPOLIS IRMÃELZA GIOVANELLA
A Partir de: 01/04/2021 Até30/04/2021
Qtde Plantões: 9

Processo N.: 275469/2021

Nome: (295726/1) MARIA DA CONCEICAO CASSIA LIMA OTAKE
Cargo/Função: (12040) NIVEL AUXILIAR ASSISTENCIAL
Referência: 000 Carga Horária: 40H
Un. Adm: (195685) HOSP. REG. DE RONDONOPOLIS IRMÃELZA GIOVANELLA
A Partir de: 01/05/2021 Até31/05/2021
Qtde Plantões: 8

Processo N.: 249064/2021

Nome: (95334/1) MARIA DA GLORIA PEREIRA FARIAS
Cargo/Função: (4946) PROFIS TEC NIV MEDIO SERV SAUDE SUS
Referência: D-007 Carga Horária: 40H
Un. Adm: (195685) HOSP. REG. DE RONDONOPOLIS IRMÃELZA GIOVANELLA
A Partir de: 01/04/2021 Até30/04/2021
Qtde Plantões: 13

Processo N.: 253375/2021

Nome: (291653/2) MARIA DALVA DE OLIVEIRA
Cargo/Função: (12040) NIVEL AUXILIAR ASSISTENCIAL
Referência: 000 Carga Horária: 40H
Un. Adm: (195685) HOSP. REG. DE RONDONOPOLIS IRMÃELZA GIOVANELLA
A Partir de: 01/04/2021 Até30/04/2021
Qtde Plantões: 9

Processo N.: 279788/2021

Nome: (291653/2) MARIA DALVA DE OLIVEIRA
Cargo/Função: (12040) NIVEL AUXILIAR ASSISTENCIAL
Referência: 000 Carga Horária: 40H
Un. Adm: (195685) HOSP. REG. DE RONDONOPOLIS IRMÃELZA GIOVANELLA
A Partir de: 01/05/2021 Até31/05/2021
Qtde Plantões: 13

Processo N.: 276011/2021

Nome: (101215/1) MARIA DE FATIMA COUTO MENDES
Cargo/Função: (4989) PROFIS APOIO SERV SAUDE SUS
Referência: D-006 Carga Horária: 40H
Un. Adm: (195685) HOSP. REG. DE RONDONOPOLIS IRMÃELZA GIOVANELLA
A Partir de: 01/05/2021 Até31/05/2021
Qtde Plantões: 9

Processo N.: 255899/2021

Nome: (300261/1) MARIA DE FATIMA LAURETH
Cargo/Função: (12046) NIVEL FUNDAMENTAL ADMINISTRATIVO
Referência: 000 Carga Horária: 40H
Un. Adm: (195731) HOSP REG DE ALTA FLORESTA ALBERT SABIN
A Partir de: 01/03/2021 Até31/03/2021
Qtde Plantões: 14

Processo N.: 250568/2021

Nome: (95361/1) MARIA DE FATIMA ROSA DE JESUS
Cargo/Função: (4946) PROFIS TEC NIV MEDIO SERV SAUDE SUS
Referência: D-007 Carga Horária: 40H
Un. Adm: (195685) HOSP. REG. DE RONDONOPOLIS IRMÃELZA GIOVANELLA
A Partir de: 01/04/2021 Até30/04/2021
Qtde Plantões: 12

Processo N.: 273306/2021

Nome: (95361/1) MARIA DE FATIMA ROSA DE JESUS
Cargo/Função: (4946) PROFIS TEC NIV MEDIO SERV SAUDE SUS
Referência: D-007 Carga Horária: 40H
Un. Adm: (195685) HOSP. REG. DE RONDONOPOLIS IRMÃELZA GIOVANELLA
A Partir de: 01/07/2020 Até31/07/2020
Qtde Plantões: 7

Processo N.: 248853/2021

Nome: (293879/2) MARIA DE FATIMA SANTANA RIBEIRO
Cargo/Função: (12038) NIVEL TECNICO ASSISTENCIAL
Referência: 000 Carga Horária: 40H
Un. Adm: (195685) HOSP. REG. DE RONDONOPOLIS IRMÃELZA GIOVANELLA
A Partir de: 01/04/2021 Até30/04/2021
Qtde Plantões: 14

Processo N.: 275361/2021

Nome: (293879/2) MARIA DE FATIMA SANTANA RIBEIRO
Cargo/Função: (12038) NIVEL TECNICO ASSISTENCIAL
Referência: 000 Carga Horária: 40H
Un. Adm: (195685) HOSP. REG. DE RONDONOPOLIS IRMÃELZA GIOVANELLA
A Partir de: 01/05/2021 Até31/05/2021
Qtde Plantões: 12

Processo N.: 253363/2021

Nome: (78619/5) MARIA DE JESUS ANICEZIO LEITE
Cargo/Função: (4989) PROFIS APOIO SERV SAUDE SUS
Referência: D-010 Carga Horária: 40H

Un. Adm: (195685) HOSP. REG. DE RONDONOPOLIS IRMÃELZA GIOVANELLA
A Partir de: 01/04/2021 Até30/04/2021
Qtde Plantões: 13

Processo N.: 253362/2021

Nome: (95328/1) MARIA DIVINA RODRIGUES SOARES
Cargo/Função: (4946) PROFIS TEC NIV MEDIO SERV SAUDE SUS
Referência: D-007 Carga Horária: 40H
Un. Adm: (195685) HOSP. REG. DE RONDONOPOLIS IRMÃELZA GIOVANELLA
A Partir de: 01/04/2021 Até30/04/2021
Qtde Plantões: 14

Processo N.: 248853/2021

Nome: (291659/3) MARIA DO CARMO SALDANHA
Cargo/Função: (12038) NIVEL TECNICO ASSISTENCIAL
Referência: 000 Carga Horária: 40H
Un. Adm: (195685) HOSP. REG. DE RONDONOPOLIS IRMÃELZA GIOVANELLA
A Partir de: 01/04/2021 Até30/04/2021
Qtde Plantões: 14

Processo N.: 275361/2021

Nome: (291659/3) MARIA DO CARMO SALDANHA
Cargo/Função: (12038) NIVEL TECNICO ASSISTENCIAL
Referência: 000 Carga Horária: 40H
Un. Adm: (195685) HOSP. REG. DE RONDONOPOLIS IRMÃELZA GIOVANELLA
A Partir de: 01/05/2021 Até31/05/2021
Qtde Plantões: 13

Processo N.: 256362/2021

Nome: (297029/1) MARIA DO SOCORRO ALVES DA SILVA
Cargo/Função: (12038) NIVEL TECNICO ASSISTENCIAL
Referência: 000 Carga Horária: 40H
Un. Adm: (195740) HOSP. REG. DE SINOP
A Partir de: 01/04/2021 Até30/04/2021
Qtde Plantões: 13

Processo N.: 255899/2021

Nome: (300330/1) MARIA DO SOCORRO DA SILVA SOARES
Cargo/Função: (12046) NIVEL FUNDAMENTAL ADMINISTRATIVO
Referência: 000 Carga Horária: 40H
Un. Adm: (195731) HOSP REG DE ALTA FLORESTA ALBERT SABIN
A Partir de: 01/03/2021 Até31/03/2021
Qtde Plantões: 13

Processo N.: 256120/2021

Nome: (300395/1) MARIA EDUARDA GONCALVES ZAKALHUK
Cargo/Função: (12044) NIVEL MEDIO ADMINISTRATIVO
Referência: 000 Carga Horária: 40H
Un. Adm: (195740) HOSP. REG. DE SINOP
A Partir de: 01/04/2021 Até30/04/2021
Qtde Plantões: 14

Processo N.: 264295/2021

Nome: (300395/1) MARIA EDUARDA GONCALVES ZAKALHUK
Cargo/Função: (12044) NIVEL MEDIO ADMINISTRATIVO
Referência: 000 Carga Horária: 40H
Un. Adm: (195740) HOSP. REG. DE SINOP
A Partir de: 01/05/2021 Até31/05/2021
Qtde Plantões: 14

Processo N.: 256362/2021

Nome: (292573/2) MARIA FRANCIELLY LIMA E SILVA
Cargo/Função: (12038) NIVEL TECNICO ASSISTENCIAL
Referência: 000 Carga Horária: 40H
Un. Adm: (195740) HOSP. REG. DE SINOP
A Partir de: 01/04/2021 Até30/04/2021
Qtde Plantões: 14

Processo N.: 253362/2021

Nome: (95289/1) MARIA FRANCISCA DOS ANJOS TEXEIRA
Cargo/Função: (4946) PROFIS TEC NIV MEDIO SERV SAUDE SUS
Referência: D-007 Carga Horária: 40H
Un. Adm: (195685) HOSP. REG. DE RONDONOPOLIS IRMÃELZA GIOVANELLA
A Partir de: 01/04/2021 Até30/04/2021
Qtde Plantões: 13

Processo N.: 250568/2021

Nome: (95287/1) MARIA GOMES DA CUNHA
Cargo/Função: (4946) PROFIS TEC NIV MEDIO SERV SAUDE SUS
Referência: D-007 Carga Horária: 40H
Un. Adm: (195685) HOSP. REG. DE RONDONOPOLIS IRMÃELZA GIOVANELLA
A Partir de: 01/04/2021 Até30/04/2021
Qtde Plantões: 13

Processo N.: 273306/2021

Nome: (95287/1) MARIA GOMES DA CUNHA
Cargo/Função: (4946) PROFIS TEC NIV MEDIO SERV SAUDE SUS
Referência: D-007 Carga Horária: 40H
Un. Adm: (195685) HOSP. REG. DE RONDONOPOLIS IRMÃELZA GIOVANELLA
A Partir de: 01/07/2020 Até31/07/2020
Qtde Plantões: 13

Processo N.: 256362/2021

Nome: (278609/3) MARIA HELENA MAZZEROCCHI RIBEIRO
Cargo/Função: (12038) NIVEL TECNICO ASSISTENCIAL
Referência: 000 Carga Horária: 40H
Un. Adm: (195740) HOSP. REG. DE SINOP
A Partir de: 01/04/2021 Até30/04/2021
Qtde Plantões: 13

Processo N.: 249862/2021

Nome: (95323/1) MARIA INES DE OLIVEIRA
Cargo/Função: (4946) PROFIS TEC NIV MEDIO SERV SAUDE SUS
Referência: D-007 Carga Horária: 40H
Un. Adm: (195685) HOSP. REG. DE RONDONOPOLIS IRMÃELZA GIOVANELLA
A Partir de: 01/04/2021 Até30/04/2021

Qtde Plantões: 13

Processo N.: 256362/2021

Nome: (292605/2) MARIA IZABEL BOLZAN
Cargo/Função: (12038) NIVEL TECNICO ASSISTENCIAL
Referência: 000 Carga Horária: 40H
Un. Adm: (195740) HOSP. REG. DE SINOP
A Partir de: 01/04/2021 Até30/04/2021
Qtde Plantões: 13

Processo N.: 248853/2021

Nome: (293877/2) MARIA JOSE CORREA
Cargo/Função: (12038) NIVEL TECNICO ASSISTENCIAL
Referência: 000 Carga Horária: 40H
Un. Adm: (195685) HOSP. REG. DE RONDONOPOLIS IRMÃELZA GIOVANELLA
A Partir de: 01/04/2021 Até30/04/2021
Qtde Plantões: 14

Processo N.: 275361/2021

Nome: (293877/2) MARIA JOSE CORREA
Cargo/Função: (12038) NIVEL TECNICO ASSISTENCIAL
Referência: 000 Carga Horária: 40H
Un. Adm: (195685) HOSP. REG. DE RONDONOPOLIS IRMÃELZA GIOVANELLA
A Partir de: 01/05/2021 Até31/05/2021
Qtde Plantões: 13

Processo N.: 256362/2021

Nome: (304203/1) MARIA JOSE FURTADO DOS SANTOS
Cargo/Função: (12038) NIVEL TECNICO ASSISTENCIAL
Referência: 000 Carga Horária: 40H
Un. Adm: (195740) HOSP. REG. DE SINOP
A Partir de: 01/04/2021 Até30/04/2021
Qtde Plantões: 13

Processo N.: 275978/2021

Nome: (95319/1) MARIA JUSSARA DOS SANTOS
Cargo/Função: (4989) PROFIS APOIO SERV SAUDE SUS
Referência: D-007 Carga Horária: 40H
Un. Adm: (195685) HOSP. REG. DE RONDONOPOLIS IRMÃELZA GIOVANELLA
A Partir de: 01/05/2021 Até31/05/2021
Qtde Plantões: 9

Processo N.: 248853/2021

Nome: (302818/1) MARIA LYANDRA DA SILVA SANCHES
Cargo/Função: (12038) NIVEL TECNICO ASSISTENCIAL
Referência: 000 Carga Horária: 40H
Un. Adm: (195685) HOSP. REG. DE RONDONOPOLIS IRMÃELZA GIOVANELLA
A Partir de: 01/04/2021 Até30/04/2021
Qtde Plantões: 13

Processo N.: 275361/2021

Nome: (302818/1) MARIA LYANDRA DA SILVA SANCHES
Cargo/Função: (12038) NIVEL TECNICO ASSISTENCIAL
Referência: 000 Carga Horária: 40H
Un. Adm: (195685) HOSP. REG. DE RONDONOPOLIS IRMÃELZA GIOVANELLA
A Partir de: 01/05/2021 Até31/05/2021
Qtde Plantões: 10

Processo N.: 250592/2021

Nome: (115770/1) MARIA OLIVEIRA DE BRITO
Cargo/Função: (4946) PROFIS TEC NIV MEDIO SERV SAUDE SUS
Referência: D-006 Carga Horária: 40H
Un. Adm: (195685) HOSP. REG. DE RONDONOPOLIS IRMÃELZA GIOVANELLA
A Partir de: 01/04/2021 Até30/04/2021
Qtde Plantões: 14

Processo N.: 275149/2021

Nome: (115770/1) MARIA OLIVEIRA DE BRITO
Cargo/Função: (4946) PROFIS TEC NIV MEDIO SERV SAUDE SUS
Referência: D-006 Carga Horária: 40H
Un. Adm: (195685) HOSP. REG. DE RONDONOPOLIS IRMÃELZA GIOVANELLA
A Partir de: 01/05/2021 Até31/05/2021
Qtde Plantões: 13

Processo N.: 248725/2021

Nome: (293323/2) MARIA PEREIRA
Cargo/Função: (12036) NIVEL SUPERIOR ASSISTENCIAL
Referência: 000 Carga Horária: 40H
Un. Adm: (195685) HOSP. REG. DE RONDONOPOLIS IRMÃELZA GIOVANELLA
A Partir de: 01/04/2021 Até30/04/2021
Qtde Plantões: 13

Processo N.: 275150/2021

Nome: (293323/2) MARIA PEREIRA
Cargo/Função: (12036) NIVEL SUPERIOR ASSISTENCIAL
Referência: 000 Carga Horária: 40H
Un. Adm: (195685) HOSP. REG. DE RONDONOPOLIS IRMÃELZA GIOVANELLA
A Partir de: 01/05/2021 Até31/05/2021
Qtde Plantões: 12

Processo N.: 250849/2021

Nome: (291667/3) MARIANA FERREIRA CERQUEIRA
Cargo/Função: (12040) NIVEL AUXILIAR ASSISTENCIAL
Referência: 000 Carga Horária: 40H
Un. Adm: (195685) HOSP. REG. DE RONDONOPOLIS IRMÃELZA GIOVANELLA
A Partir de: 12/04/2021 Até30/04/2021
Qtde Plantões: 8

Processo N.: 250863/2021

Nome: (291667/2) MARIANA FERREIRA CERQUEIRA
Cargo/Função: (12040) NIVEL AUXILIAR ASSISTENCIAL
Referência: 000 Carga Horária: 40H
Un. Adm: (195685) HOSP. REG. DE RONDONOPOLIS IRMÃELZA GIOVANELLA
A Partir de: 01/04/2021 Até11/04/2021
Qtde Plantões: 5

Processo N.: 275469/2021

Nome: (291667/3) MARIANA FERREIRA CERQUEIRA
 Cargo/Função: (12040) NIVEL AUXILIAR ASSISTENCIAL
 Referência: 000 Carga Horária: 40H
 Un. Adm: (195685) HOSP. REG. DE RONDONOPOLIS IRMÃELZA GIOVANELLA
 A Partir de: 01/05/2021 Até31/05/2021
 Qtde Plantões: 14

Processo N.: 248500/2021

Nome: (294037/1) MARIANA MUNHOZ SCARPETTA
 Cargo/Função: (12036) NIVEL SUPERIOR ASSISTENCIAL
 Referência: 000 Carga Horária: 40H
 Un. Adm: (195685) HOSP. REG. DE RONDONOPOLIS IRMÃELZA GIOVANELLA
 A Partir de: 01/04/2021 Até11/04/2021
 Qtde Plantões: 5

Processo N.: 248725/2021

Nome: (294037/2) MARIANA MUNHOZ SCARPETTA
 Cargo/Função: (12036) NIVEL SUPERIOR ASSISTENCIAL
 Referência: 000 Carga Horária: 40H
 Un. Adm: (195685) HOSP. REG. DE RONDONOPOLIS IRMÃELZA GIOVANELLA
 A Partir de: 12/04/2021 Até30/04/2021
 Qtde Plantões: 10

Processo N.: 275150/2021

Nome: (294037/2) MARIANA MUNHOZ SCARPETTA
 Cargo/Função: (12036) NIVEL SUPERIOR ASSISTENCIAL
 Referência: 000 Carga Horária: 40H
 Un. Adm: (195685) HOSP. REG. DE RONDONOPOLIS IRMÃELZA GIOVANELLA
 A Partir de: 01/05/2021 Até31/05/2021
 Qtde Plantões: 14

Processo N.: 249872/2021

Nome: (304545/1) MARIANA REGINA RIBEIRO
 Cargo/Função: (12036) NIVEL SUPERIOR ASSISTENCIAL
 Referência: 000 Carga Horária: 40H
 Un. Adm: (136557) DIR. DO LAB. CENT. DE SAUDE PUB. DO ESTADO DE MT
 A Partir de: 01/05/2021 Até31/05/2021
 Qtde Plantões: 14

Processo N.: 267377/2021

Nome: (296963/1) MARILENE MACIEL DA COSTA
 Cargo/Função: (12040) NIVEL AUXILIAR ASSISTENCIAL
 Referência: 000 Carga Horária: 40H
 Un. Adm: (195740) HOSP. REG. DE SINOP
 A Partir de: 01/05/2021 Até31/05/2021
 Qtde Plantões: 14

Processo N.: 250592/2021

Nome: (114177/2) MARILUCIA PAIM
 Cargo/Função: (4946) PROFIS TEC NIV MEDIO SERV SAUDE SUS
 Referência: D-006 Carga Horária: 40H
 Un. Adm: (195685) HOSP. REG. DE RONDONOPOLIS IRMÃELZA GIOVANELLA
 A Partir de: 01/04/2021 Até30/04/2021
 Qtde Plantões: 11

Processo N.: 275149/2021

Nome: (114177/2) MARILUCIA PAIM
 Cargo/Função: (4946) PROFIS TEC NIV MEDIO SERV SAUDE SUS
 Referência: D-006 Carga Horária: 40H
 Un. Adm: (195685) HOSP. REG. DE RONDONOPOLIS IRMÃELZA GIOVANELLA
 A Partir de: 01/05/2021 Até31/05/2021
 Qtde Plantões: 3

Processo N.: 254465/2021

Nome: (296973/1) MARINA MAGALHAES
 Cargo/Função: (12036) NIVEL SUPERIOR ASSISTENCIAL
 Referência: 000 Carga Horária: 40H
 Un. Adm: (195740) HOSP. REG. DE SINOP
 A Partir de: 01/04/2021 Até30/04/2021
 Qtde Plantões: 14

Processo N.: 264358/2021

Nome: (296973/1) MARINA MAGALHAES
 Cargo/Função: (12036) NIVEL SUPERIOR ASSISTENCIAL
 Referência: 000 Carga Horária: 40H
 Un. Adm: (195740) HOSP. REG. DE SINOP
 A Partir de: 01/05/2021 Até31/05/2021
 Qtde Plantões: 14

Processo N.: 273306/2021

Nome: (118890/1) MARINALVA ALVES DE ALMEIDA
 Cargo/Função: (4946) PROFIS TEC NIV MEDIO SERV SAUDE SUS
 Referência: D-005 Carga Horária: 40H
 Un. Adm: (195685) HOSP. REG. DE RONDONOPOLIS IRMÃELZA GIOVANELLA
 A Partir de: 01/07/2020 Até31/07/2020
 Qtde Plantões: 1

Processo N.: 250393/2021

Nome: (68814/6) MARIO FERNANDES
 Cargo/Função: (12046) NIVEL FUNDAMENTAL ADMINISTRATIVO
 Referência: 000 Carga Horária: 40H
 Un. Adm: (118710) UNID.ESPEC. DE CONTR. MOVIMENTACAO DE PESSOAL
 A Partir de: 01/05/2021 Até31/05/2021
 Qtde Plantões: 13

Processo N.: 253362/2021

Nome: (120623/1) MARIONICE BISERRA BUCELI
 Cargo/Função: (4946) PROFIS TEC NIV MEDIO SERV SAUDE SUS
 Referência: D-005 Carga Horária: 40H
 Un. Adm: (195685) HOSP. REG. DE RONDONOPOLIS IRMÃELZA GIOVANELLA
 A Partir de: 01/04/2021 Até30/04/2021
 Qtde Plantões: 14

Processo N.: 250720/2021

Nome: (95356/1) MARISA CLARETE GERMANY

Cargo/Função: (4946) PROFIS TEC NIV MEDIO SERV SAUDE SUS

Referência: D-006 Carga Horária: 40H
 Un. Adm: (195685) HOSP. REG. DE RONDONOPOLIS IRMÃELZA GIOVANELLA
 A Partir de: 01/04/2021 Até30/04/2021
 Qtde Plantões: 14

Processo N.: 275357/2021

Nome: (95356/1) MARISA CLARETE GERMANY
 Cargo/Função: (4946) PROFIS TEC NIV MEDIO SERV SAUDE SUS
 Referência: D-006 Carga Horária: 40H
 Un. Adm: (195685) HOSP. REG. DE RONDONOPOLIS IRMÃELZA GIOVANELLA
 A Partir de: 01/05/2021 Até31/05/2021
 Qtde Plantões: 6

Processo N.: 250732/2021

Nome: (61246/9) MARISA MACHADO
 Cargo/Função: (4946) PROFIS TEC NIV MEDIO SERV SAUDE SUS
 Referência: D-008 Carga Horária: 30H
 Un. Adm: (195685) HOSP. REG. DE RONDONOPOLIS IRMÃELZA GIOVANELLA
 A Partir de: 01/04/2021 Até30/04/2021
 Qtde Plantões: 8

Processo N.: 275442/2021

Nome: (61246/9) MARISA MACHADO
 Cargo/Função: (4946) PROFIS TEC NIV MEDIO SERV SAUDE SUS
 Referência: D-008 Carga Horária: 30H
 Un. Adm: (195685) HOSP. REG. DE RONDONOPOLIS IRMÃELZA GIOVANELLA
 A Partir de: 01/05/2021 Até31/05/2021
 Qtde Plantões: 8

Processo N.: 248725/2021

Nome: (214953/3) MARISSANE DE MATTOS
 Cargo/Função: (12036) NIVEL SUPERIOR ASSISTENCIAL
 Referência: 000 Carga Horária: 40H
 Un. Adm: (195685) HOSP. REG. DE RONDONOPOLIS IRMÃELZA GIOVANELLA
 A Partir de: 01/04/2021 Até30/04/2021
 Qtde Plantões: 14

Processo N.: 275150/2021

Nome: (214953/3) MARISSANE DE MATTOS
 Cargo/Função: (12036) NIVEL SUPERIOR ASSISTENCIAL
 Referência: 000 Carga Horária: 40H
 Un. Adm: (195685) HOSP. REG. DE RONDONOPOLIS IRMÃELZA GIOVANELLA
 A Partir de: 01/05/2021 Até31/05/2021
 Qtde Plantões: 13

Processo N.: 250592/2021

Nome: (115485/1) MARISTELA APARECIDA BONELLI CAMPOS
 Cargo/Função: (4946) PROFIS TEC NIV MEDIO SERV SAUDE SUS
 Referência: D-005 Carga Horária: 40H
 Un. Adm: (195685) HOSP. REG. DE RONDONOPOLIS IRMÃELZA GIOVANELLA
 A Partir de: 01/04/2021 Até30/04/2021
 Qtde Plantões: 14

Processo N.: 275149/2021

Nome: (115485/1) MARISTELA APARECIDA BONELLI CAMPOS
 Cargo/Função: (4946) PROFIS TEC NIV MEDIO SERV SAUDE SUS
 Referência: D-005 Carga Horária: 40H
 Un. Adm: (195685) HOSP. REG. DE RONDONOPOLIS IRMÃELZA GIOVANELLA
 A Partir de: 01/05/2021 Até14/05/2021
 Qtde Plantões: 5

Processo N.: 253365/2021

Nome: (95357/1) MARLENE HOFFMANN
 Cargo/Função: (4989) PROFIS APOIO SERV SAUDE SUS
 Referência: D-007 Carga Horária: 40H
 Un. Adm: (195685) HOSP. REG. DE RONDONOPOLIS IRMÃELZA GIOVANELLA
 A Partir de: 01/04/2021 Até30/04/2021
 Qtde Plantões: 13

Processo N.: 256362/2021

Nome: (299186/1) MARLENE INSAURALDE DE OLIVEIRA
 Cargo/Função: (12038) NIVEL TECNICO ASSISTENCIAL
 Referência: 000 Carga Horária: 40H
 Un. Adm: (195740) HOSP. REG. DE SINOP
 A Partir de: 01/04/2021 Até30/04/2021
 Qtde Plantões: 14

Processo N.: 253362/2021

Nome: (114204/2) MARLENE JESUS DE MORAES
 Cargo/Função: (4946) PROFIS TEC NIV MEDIO SERV SAUDE SUS
 Referência: D-006 Carga Horária: 40H
 Un. Adm: (195685) HOSP. REG. DE RONDONOPOLIS IRMÃELZA GIOVANELLA
 A Partir de: 01/04/2021 Até30/04/2021
 Qtde Plantões: 14

Processo N.: 249678/2021

Nome: (234171/3) MARLI DE BRITO DA CRUZ
 Cargo/Função: (12038) NIVEL TECNICO ASSISTENCIAL
 Referência: 000 Carga Horária: 40H
 Un. Adm: (195707) HOSP REG DOUTOR ANTONIO CARLOS SOUZO FONTES
 A Partir de: 01/05/2020 Até31/05/2020
 Qtde Plantões: 14

Processo N.: 53259/2021

Nome: (294954/2) MARLON ALONSO MARTINS MELLO
 Cargo/Função: (12036) NIVEL SUPERIOR ASSISTENCIAL
 Referência: 000 Carga Horária: 40H
 Un. Adm: (198315) GER. DO PROG. ESTADUAL DE IMUNIZACAO
 A Partir de: 01/01/2021 Até31/01/2021
 Qtde Plantões: 6

Processo N.: 253362/2021

Nome: (114167/2) MARLY TORRES DE ALMEIDA DIAS
 Cargo/Função: (4946) PROFIS TEC NIV MEDIO SERV SAUDE SUS
 Referência: D-006 Carga Horária: 40H

Un. Adm: (195685) HOSP. REG. DE RONDONOPOLIS IRMÃELZA GIOVANELLA
A Partir de: 01/04/2021 Até30/04/2021
Qtde Plantões: 14

Processo N.: 248853/2021

Nome: (292407/3) MARTA CELESTINO DOS SANTOS
Cargo/Função: (12038) NIVEL TECNICO ASSISTENCIAL
Referência: 000 Carga Horária: 40H
Un. Adm: (195685) HOSP. REG. DE RONDONOPOLIS IRMÃELZA GIOVANELLA
A Partir de: 01/04/2021 Até30/04/2021
Qtde Plantões: 14

Processo N.: 275361/2021

Nome: (292407/3) MARTA CELESTINO DOS SANTOS
Cargo/Função: (12038) NIVEL TECNICO ASSISTENCIAL
Referência: 000 Carga Horária: 40H
Un. Adm: (195685) HOSP. REG. DE RONDONOPOLIS IRMÃELZA GIOVANELLA
A Partir de: 01/05/2021 Até31/05/2021
Qtde Plantões: 13

Processo N.: 253368/2021

Nome: (95589/1) MARTA HELENA MARTINS ARAUJO
Cargo/Função: (4912) PROFIS TEC NIV SUPERIOR SERV SAUDE SUS
Referência: D-007 Carga Horária: 40H
Un. Adm: (195685) HOSP. REG. DE RONDONOPOLIS IRMÃELZA GIOVANELLA
A Partir de: 01/04/2021 Até30/04/2021
Qtde Plantões: 7

Processo N.: 248792/2021

Nome: (299396/1) MATHEUS CANDIDO SOJO
Cargo/Função: (12046) NIVEL FUNDAMENTAL ADMINISTRATIVO
Referência: 000 Carga Horária: 40H
Un. Adm: (195685) HOSP. REG. DE RONDONOPOLIS IRMÃELZA GIOVANELLA
A Partir de: 01/04/2021 Até30/04/2021
Qtde Plantões: 1

Processo N.: 275237/2021

Nome: (299396/1) MATHEUS CANDIDO SOJO
Cargo/Função: (12046) NIVEL FUNDAMENTAL ADMINISTRATIVO
Referência: 000 Carga Horária: 40H
Un. Adm: (195685) HOSP. REG. DE RONDONOPOLIS IRMÃELZA GIOVANELLA
A Partir de: 01/05/2021 Até27/05/2021
Qtde Plantões: 10

Processo N.: 253374/2021

Nome: (292280/2) MATHEUS OLIVEIRA SOUZA SILVA
Cargo/Função: (12046) NIVEL FUNDAMENTAL ADMINISTRATIVO
Referência: 000 Carga Horária: 40H
Un. Adm: (195685) HOSP. REG. DE RONDONOPOLIS IRMÃELZA GIOVANELLA
A Partir de: 01/04/2021 Até30/04/2021
Qtde Plantões: 13

Processo N.: 279764/2021

Nome: (292280/2) MATHEUS OLIVEIRA SOUZA SILVA
Cargo/Função: (12046) NIVEL FUNDAMENTAL ADMINISTRATIVO
Referência: 000 Carga Horária: 40H
Un. Adm: (195685) HOSP. REG. DE RONDONOPOLIS IRMÃELZA GIOVANELLA
A Partir de: 01/05/2021 Até31/05/2021
Qtde Plantões: 14

Processo N.: 256362/2021

Nome: (299148/1) MATILDE SIQUEIRA
Cargo/Função: (12038) NIVEL TECNICO ASSISTENCIAL
Referência: 000 Carga Horária: 40H
Un. Adm: (195740) HOSP. REG. DE SINOP
A Partir de: 01/04/2021 Até30/04/2021
Qtde Plantões: 14

Processo N.: 250393/2021

Nome: (304459/1) MAURO DOS SANTOS
Cargo/Função: (12046) NIVEL FUNDAMENTAL ADMINISTRATIVO
Referência: 000 Carga Horária: 40H
Un. Adm: (118710) UNID.ESPEC. DE CONTR. MOVIMENTACAO DE PESSOAL
A Partir de: 01/05/2021 Até31/05/2021
Qtde Plantões: 14

Processo N.: 256362/2021

Nome: (299123/1) MAYARA THALITA ARAUJO SILVA
Cargo/Função: (12038) NIVEL TECNICO ASSISTENCIAL
Referência: 000 Carga Horária: 40H
Un. Adm: (195740) HOSP. REG. DE SINOP
A Partir de: 01/04/2021 Até30/04/2021
Qtde Plantões: 7

Processo N.: 253375/2021

Nome: (86660/13) MICHELLI DE OLIVEIRA BARBOSA
Cargo/Função: (12040) NIVEL AUXILIAR ASSISTENCIAL
Referência: 000 Carga Horária: 40H
Un. Adm: (195685) HOSP. REG. DE RONDONOPOLIS IRMÃELZA GIOVANELLA
A Partir de: 01/04/2021 Até30/04/2021
Qtde Plantões: 13

Processo N.: 279788/2021

Nome: (86660/13) MICHELLI DE OLIVEIRA BARBOSA
Cargo/Função: (12040) NIVEL AUXILIAR ASSISTENCIAL
Referência: 000 Carga Horária: 40H
Un. Adm: (195685) HOSP. REG. DE RONDONOPOLIS IRMÃELZA GIOVANELLA
A Partir de: 01/05/2021 Até31/05/2021
Qtde Plantões: 14

Processo N.: 249678/2021

Nome: (282173/3) MILCELENA CONCEICAO PEREIRA
Cargo/Função: (12038) NIVEL TECNICO ASSISTENCIAL
Referência: 000 Carga Horária: 40H
Un. Adm: (195707) HOSP REG DOUTOR ANTONIO CARLOS SOUTO FONTES
A Partir de: 01/05/2020 Até31/05/2020

Qtde Plantões: 14

Processo N.: 253375/2021

Nome: (293820/2) MILENA RAMOS MUNDIM
Cargo/Função: (12040) NIVEL AUXILIAR ASSISTENCIAL
Referência: 000 Carga Horária: 40H
Un. Adm: (195685) HOSP. REG. DE RONDONOPOLIS IRMÃELZA GIOVANELLA
A Partir de: 01/04/2021 Até30/04/2021
Qtde Plantões: 14

Processo N.: 279788/2021

Nome: (293820/2) MILENA RAMOS MUNDIM
Cargo/Função: (12040) NIVEL AUXILIAR ASSISTENCIAL
Referência: 000 Carga Horária: 40H
Un. Adm: (195685) HOSP. REG. DE RONDONOPOLIS IRMÃELZA GIOVANELLA
A Partir de: 01/05/2021 Até31/05/2021
Qtde Plantões: 13

Processo N.: 249678/2021

Nome: (282113/2) MIRIAM LUIZA DE SOUZA
Cargo/Função: (12038) NIVEL TECNICO ASSISTENCIAL
Referência: 000 Carga Horária: 40H
Un. Adm: (195707) HOSP REG DOUTOR ANTONIO CARLOS SOUTO FONTES
A Partir de: 01/05/2020 Até31/05/2020
Qtde Plantões: 13

Processo N.: 275122/2021

Nome: (281788/2) MIRIAM RODRIGUES DOS SANTOS
Cargo/Função: (12050) NIVEL FUNDAMENTAL
Referência: 000 Carga Horária: 40H
Un. Adm: (195693) HOSP. REG. DE SORRISO
A Partir de: 01/10/2020 Até31/10/2020
Qtde Plantões: 2

Processo N.: 250568/2021

Nome: (116905/1) MIRIAM RODRIGUES FIGUEREDO
Cargo/Função: (4946) PROFIS TEC NIV MEDIO SERV SAUDE SUS
Referência: D-006 Carga Horária: 40H
Un. Adm: (195685) HOSP. REG. DE RONDONOPOLIS IRMÃELZA GIOVANELLA
A Partir de: 01/04/2021 Até30/04/2021
Qtde Plantões: 13

Processo N.: 273306/2021

Nome: (116905/1) MIRIAM RODRIGUES FIGUEREDO
Cargo/Função: (4946) PROFIS TEC NIV MEDIO SERV SAUDE SUS
Referência: D-006 Carga Horária: 40H
Un. Adm: (195685) HOSP. REG. DE RONDONOPOLIS IRMÃELZA GIOVANELLA
A Partir de: 01/07/2020 Até31/07/2020
Qtde Plantões: 13

Processo N.: 122840/2021

Nome: (300197/1) MURIELL JOAQUIM SOUZA REIS
Cargo/Função: (12036) NIVEL SUPERIOR ASSISTENCIAL
Referência: 000 Carga Horária: 40H
Un. Adm: (136557) DIR. DO LAB. CENT. DE SAUDE PUB. DO ESTADO DE MT
A Partir de: 01/02/2021 Até28/02/2021
Qtde Plantões: 14

Processo N.: 53259/2021

Nome: (300197/1) MURIELL JOAQUIM SOUZA REIS
Cargo/Função: (12036) NIVEL SUPERIOR ASSISTENCIAL
Referência: 000 Carga Horária: 40H
Un. Adm: (136557) DIR. DO LAB. CENT. DE SAUDE PUB. DO ESTADO DE MT
A Partir de: 01/01/2021 Até31/01/2021
Qtde Plantões: 14

Processo N.: 250568/2021

Nome: (95305/1) NAIDA MARIA OLIVEIRA BRITO
Cargo/Função: (4946) PROFIS TEC NIV MEDIO SERV SAUDE SUS
Referência: D-007 Carga Horária: 40H
Un. Adm: (195685) HOSP. REG. DE RONDONOPOLIS IRMÃELZA GIOVANELLA
A Partir de: 01/04/2021 Até30/04/2021
Qtde Plantões: 13

Processo N.: 254491/2021

Nome: (295344/4) NATALIA SANTANA MOREIRA NUNES
Cargo/Função: (12036) NIVEL SUPERIOR ASSISTENCIAL
Referência: 000 Carga Horária: 20H
Un. Adm: (197238) SUPERINT. DO CIAPS
A Partir de: 01/05/2021 Até31/05/2021
Qtde Plantões: 5

Processo N.: 248853/2021

Nome: (291837/3) NAYARA CIBELE NUNES DA SILVA
Cargo/Função: (12038) NIVEL TECNICO ASSISTENCIAL
Referência: 000 Carga Horária: 40H
Un. Adm: (195685) HOSP. REG. DE RONDONOPOLIS IRMÃELZA GIOVANELLA
A Partir de: 01/04/2021 Até30/04/2021
Qtde Plantões: 14

Processo N.: 275361/2021

Nome: (291837/3) NAYARA CIBELE NUNES DA SILVA
Cargo/Função: (12038) NIVEL TECNICO ASSISTENCIAL
Referência: 000 Carga Horária: 40H
Un. Adm: (195685) HOSP. REG. DE RONDONOPOLIS IRMÃELZA GIOVANELLA
A Partir de: 01/05/2021 Até31/05/2021
Qtde Plantões: 13

Processo N.: 249872/2021

Nome: (279503/2) NAYARA MACEDO QUINTANA
Cargo/Função: (12036) NIVEL SUPERIOR ASSISTENCIAL
Referência: 000 Carga Horária: 40H
Un. Adm: (198315) GER. DO PROG. ESTADUAL DE IMUNIZACAO
A Partir de: 01/05/2021 Até31/05/2021
Qtde Plantões: 14

Processo N.: 248853/2021

Nome: (292625/2) NEIDIANA BORGES DE SOUZA
Cargo/Função: (12038) NIVEL TECNICO ASSISTENCIAL
Referência: 000 Carga Horária: 40H
Un. Adm: (195685) HOSP. REG. DE RONDONOPOLIS IRMÂELZA GIOVANELLA
A Partir de: 01/04/2021 Até30/04/2021
Qtde Plantões: 13

Processo N.: 253362/2021

Nome: (120067/1) NELMA MARIA DE SOUSA
Cargo/Função: (4946) PROFIS TEC NIV MEDIO SERV SAUDE SUS
Referência: D-006 Carga Horária: 40H
Un. Adm: (195685) HOSP. REG. DE RONDONOPOLIS IRMÂELZA GIOVANELLA
A Partir de: 01/04/2021 Até30/04/2021
Qtde Plantões: 13

Processo N.: 279822/2021

Nome: (234003/4) NELSON AUGUSTO FERREIRA PORTELA
Cargo/Função: (12036) NIVEL SUPERIOR ASSISTENCIAL
Referência: 000 Carga Horária: 40H
Un. Adm: (195685) HOSP. REG. DE RONDONOPOLIS IRMÂELZA GIOVANELLA
A Partir de: 01/05/2021 Até31/05/2021
Qtde Plantões: 13

Processo N.: 256362/2021

Nome: (292863/2) NEUCELI ADRIANA DAPPER DOS SANTOS
Cargo/Função: (12038) NIVEL TECNICO ASSISTENCIAL
Referência: 000 Carga Horária: 40H
Un. Adm: (195740) HOSP. REG. DE SINOP
A Partir de: 01/04/2021 Até30/04/2021
Qtde Plantões: 7

Processo N.: 249501/2021

Nome: (118870/1) NILSON VIEIRA DE MORAIS
Cargo/Função: (4989) PROFIS APOIO SERV SAUDE SUS
Referência: D-006 Carga Horária: 40H
Un. Adm: (195685) HOSP. REG. DE RONDONOPOLIS IRMÂELZA GIOVANELLA
A Partir de: 01/04/2021 Até30/04/2021
Qtde Plantões: 13

Processo N.: 241242/2021

Nome: (93282/1) NILVA MATOS VITORAZZI
Cargo/Função: (4946) PROFIS TEC NIV MEDIO SERV SAUDE SUS
Referência: D-007 Carga Horária: 40H
Un. Adm: (136751) GER.DE PRODUCAO,ESTOQ.E DISTRIB.DE HEMOCOMPONENTES
A Partir de: 01/05/2021 Até31/05/2021
Qtde Plantões: 14

Processo N.: 275361/2021

Nome: (295576/1) NILZA DOS SANTOS OLIVEIRA
Cargo/Função: (12038) NIVEL TECNICO ASSISTENCIAL
Referência: 000 Carga Horária: 40H
Un. Adm: (195685) HOSP. REG. DE RONDONOPOLIS IRMÂELZA GIOVANELLA
A Partir de: 01/05/2021 Até31/05/2021
Qtde Plantões: 13

Processo N.: 256362/2021

Nome: (292636/2) ONELIA JONATH KUM
Cargo/Função: (12038) NIVEL TECNICO ASSISTENCIAL
Referência: 000 Carga Horária: 40H
Un. Adm: (195740) HOSP. REG. DE SINOP
A Partir de: 01/04/2021 Até30/04/2021
Qtde Plantões: 10

Processo N.: 256362/2021

Nome: (292876/2) OSCAR ANTONIO RODRIGUES
Cargo/Função: (12038) NIVEL TECNICO ASSISTENCIAL
Referência: 000 Carga Horária: 40H
Un. Adm: (195740) HOSP. REG. DE SINOP
A Partir de: 01/04/2021 Até30/04/2021
Qtde Plantões: 14

Processo N.: 122840/2021

Nome: (298623/1) OSMEIRE DE OLIVEIRA ROBLES
Cargo/Função: (12036) NIVEL SUPERIOR ASSISTENCIAL
Referência: 000 Carga Horária: 40H
Un. Adm: (198315) GER. DO PROG. ESTADUAL DE IMUNIZACAO
A Partir de: 01/02/2021 Até28/02/2021
Qtde Plantões: 14

Processo N.: 249872/2021

Nome: (298623/1) OSMEIRE DE OLIVEIRA ROBLES
Cargo/Função: (12036) NIVEL SUPERIOR ASSISTENCIAL
Referência: 000 Carga Horária: 40H
Un. Adm: (198315) GER. DO PROG. ESTADUAL DE IMUNIZACAO
A Partir de: 01/05/2021 Até31/05/2021
Qtde Plantões: 14

Processo N.: 53259/2021

Nome: (298623/1) OSMEIRE DE OLIVEIRA ROBLES
Cargo/Função: (12036) NIVEL SUPERIOR ASSISTENCIAL
Referência: 000 Carga Horária: 40H
Un. Adm: (198315) GER. DO PROG. ESTADUAL DE IMUNIZACAO
A Partir de: 01/01/2021 Até31/01/2021
Qtde Plantões: 14

Processo N.: 254417/2021

Nome: (298532/1) PABLO HENRIQUE GOES DE SOUZA
Cargo/Função: (12046) NIVEL FUNDAMENTAL ADMINISTRATIVO
Referência: 000 Carga Horária: 40H
Un. Adm: (195740) HOSP. REG. DE SINOP
A Partir de: 01/04/2021 Até30/04/2021
Qtde Plantões: 14

Processo N.: 264336/2021

Nome: (298532/1) PABLO HENRIQUE GOES DE SOUZA
Cargo/Função: (12046) NIVEL FUNDAMENTAL ADMINISTRATIVO
Referência: 000 Carga Horária: 40H
Un. Adm: (195740) HOSP. REG. DE SINOP
A Partir de: 01/05/2021 Até31/05/2021
Qtde Plantões: 14

Processo N.: 254417/2021

Nome: (296978/1) PABULA VELOZO DE OLIVEIRA
Cargo/Função: (12046) NIVEL FUNDAMENTAL ADMINISTRATIVO
Referência: 000 Carga Horária: 40H
Un. Adm: (195740) HOSP. REG. DE SINOP
A Partir de: 01/04/2021 Até30/04/2021
Qtde Plantões: 14

Processo N.: 264336/2021

Nome: (296978/1) PABULA VELOZO DE OLIVEIRA
Cargo/Função: (12046) NIVEL FUNDAMENTAL ADMINISTRATIVO
Referência: 000 Carga Horária: 40H
Un. Adm: (195740) HOSP. REG. DE SINOP
A Partir de: 01/05/2021 Até31/05/2021
Qtde Plantões: 14

Processo N.: 122840/2021

Nome: (300970/1) PAOLLA NASCIMENTO MOTA
Cargo/Função: (12036) NIVEL SUPERIOR ASSISTENCIAL
Referência: 000 Carga Horária: 40H
Un. Adm: (136557) DIR. DO LAB. CENT. DE SAUDE PUB. DO ESTADO DE MT
A Partir de: 01/02/2021 Até28/02/2021
Qtde Plantões: 14

Processo N.: 249872/2021

Nome: (300970/1) PAOLLA NASCIMENTO MOTA
Cargo/Função: (12036) NIVEL SUPERIOR ASSISTENCIAL
Referência: 000 Carga Horária: 40H
Un. Adm: (136557) DIR. DO LAB. CENT. DE SAUDE PUB. DO ESTADO DE MT
A Partir de: 01/05/2021 Até31/05/2021
Qtde Plantões: 14

Processo N.: 53259/2021

Nome: (300970/1) PAOLLA NASCIMENTO MOTA
Cargo/Função: (12036) NIVEL SUPERIOR ASSISTENCIAL
Referência: 000 Carga Horária: 40H
Un. Adm: (136557) DIR. DO LAB. CENT. DE SAUDE PUB. DO ESTADO DE MT
A Partir de: 01/01/2021 Até31/01/2021
Qtde Plantões: 14

Processo N.: 250416/2021

Nome: (297026/1) PATRICIA CARMO DOS SANTOS
Cargo/Função: (12036) NIVEL SUPERIOR ASSISTENCIAL
Referência: 000 Carga Horária: 40H
Un. Adm: (118710) UNID.ESPEC. DE CONTR. MOVIMENTACAO DE PESSOAL
A Partir de: 01/05/2021 Até31/05/2021
Qtde Plantões: 14

Processo N.: 254376/2021

Nome: (302942/1) PATRICIA DO ROSARIO KREUSCH
Cargo/Função: (12046) NIVEL FUNDAMENTAL ADMINISTRATIVO
Referência: 000 Carga Horária: 40H
Un. Adm: (195740) HOSP. REG. DE SINOP
A Partir de: 01/04/2021 Até30/04/2021
Qtde Plantões: 14

Processo N.: 264343/2021

Nome: (302942/1) PATRICIA DO ROSARIO KREUSCH
Cargo/Função: (12046) NIVEL FUNDAMENTAL ADMINISTRATIVO
Referência: 000 Carga Horária: 40H
Un. Adm: (195740) HOSP. REG. DE SINOP
A Partir de: 01/05/2021 Até31/05/2021
Qtde Plantões: 14

Processo N.: 256362/2021

Nome: (299151/1) PATRICIA FERREIRA SANTOS
Cargo/Função: (12038) NIVEL TECNICO ASSISTENCIAL
Referência: 000 Carga Horária: 40H
Un. Adm: (195740) HOSP. REG. DE SINOP
A Partir de: 01/04/2021 Até30/04/2021
Qtde Plantões: 14

Processo N.: 250513/2021

Nome: (116045/1) PATRICIA TEREZINHA GONCALVES
Cargo/Função: (4946) PROFIS TEC NIV MEDIO SERV SAUDE SUS
Referência: D-006 Carga Horária: 40H
Un. Adm: (195685) HOSP. REG. DE RONDONOPOLIS IRMÂELZA GIOVANELLA
A Partir de: 01/04/2021 Até30/04/2021
Qtde Plantões: 14

Processo N.: 250678/2021

Nome: (98982/1) PAULA REGINA CALESTINI GAIOTTO
Cargo/Função: (4912) PROFIS TEC NIV SUPERIOR SERV SAUDE SUS
Referência: D-006 Carga Horária: 40H
Un. Adm: (198366) SUPERINT. DE ENFERMAGEM
A Partir de: 01/04/2021 Até30/04/2021
Qtde Plantões: 14

Processo N.: 248853/2021

Nome: (293870/2) PAULA REGINA LIMA MAIA
Cargo/Função: (12038) NIVEL TECNICO ASSISTENCIAL
Referência: 000 Carga Horária: 40H
Un. Adm: (195685) HOSP. REG. DE RONDONOPOLIS IRMÂELZA GIOVANELLA
A Partir de: 01/04/2021 Até30/04/2021
Qtde Plantões: 14

Processo N.: 275361/2021

Nome: (293870/2) PAULA REGINA LIMA MAIA
Cargo/Função: (12038) NIVEL TECNICO ASSISTENCIAL

Referência: 000 Carga Horária: 40H
Un. Adm: (195685) HOSP. REG. DE RONDONOPOLIS IRMÃELZA GIOVANELLA
A Partir de: 01/05/2021 Até31/05/2021
Qtde Plantões: 13

Processo N.: 248853/2021

Nome: (302820/1) PAULO GABRIEL RODRIGUES DA SILVA
Cargo/Função: (12038) NIVEL TECNICO ASSISTENCIAL
Referência: 000 Carga Horária: 40H
Un. Adm: (195685) HOSP. REG. DE RONDONOPOLIS IRMÃELZA GIOVANELLA
A Partir de: 01/04/2021 Até30/04/2021
Qtde Plantões: 13

Processo N.: 275361/2021

Nome: (302820/1) PAULO GABRIEL RODRIGUES DA SILVA
Cargo/Função: (12038) NIVEL TECNICO ASSISTENCIAL
Referência: 000 Carga Horária: 40H
Un. Adm: (195685) HOSP. REG. DE RONDONOPOLIS IRMÃELZA GIOVANELLA
A Partir de: 01/05/2021 Até31/05/2021
Qtde Plantões: 14

Processo N.: 279822/2021

Nome: (291741/3) PAULO HENRIQUE NASCIMENTO CAMPOS
Cargo/Função: (12036) NIVEL SUPERIOR ASSISTENCIAL
Referência: 000 Carga Horária: 40H
Un. Adm: (195685) HOSP. REG. DE RONDONOPOLIS IRMÃELZA GIOVANELLA
A Partir de: 01/05/2021 Até31/05/2021
Qtde Plantões: 13

Processo N.: 254491/2021

Nome: (297000/1) PAULO HENRIQUE SILVA MARTELLO
Cargo/Função: (4912) PROFIS TEC NIV SUPERIOR SERV SAUDE SUS
Referência: A-001 Carga Horária: 40H
Un. Adm: (197238) SUPERINT. DO CIAPS
A Partir de: 01/05/2021 Até31/05/2021
Qtde Plantões: 12

Processo N.: 276011/2021

Nome: (95313/1) PAULO ROBERTO CINTRA
Cargo/Função: (4989) PROFIS APOIO SERV SAUDE SUS
Referência: D-007 Carga Horária: 40H
Un. Adm: (195685) HOSP. REG. DE RONDONOPOLIS IRMÃELZA GIOVANELLA
A Partir de: 01/05/2021 Até31/05/2021
Qtde Plantões: 10

Processo N.: 254417/2021

Nome: (299462/1) PAULO VIEIRA DE ALMEIDA JUNIOR
Cargo/Função: (12046) NIVEL FUNDAMENTAL ADMINISTRATIVO
Referência: 000 Carga Horária: 40H
Un. Adm: (195740) HOSP. REG. DE SINOP
A Partir de: 01/04/2021 Até30/04/2021
Qtde Plantões: 14

Processo N.: 264336/2021

Nome: (299462/1) PAULO VIEIRA DE ALMEIDA JUNIOR
Cargo/Função: (12046) NIVEL FUNDAMENTAL ADMINISTRATIVO
Referência: 000 Carga Horária: 40H
Un. Adm: (195740) HOSP. REG. DE SINOP
A Partir de: 01/05/2021 Até31/05/2021
Qtde Plantões: 13

Processo N.: 254465/2021

Nome: (293203/2) PEDRO NUNES BARROSO NETO
Cargo/Função: (12036) NIVEL SUPERIOR ASSISTENCIAL
Referência: 000 Carga Horária: 40H
Un. Adm: (195740) HOSP. REG. DE SINOP
A Partir de: 01/04/2021 Até30/04/2021
Qtde Plantões: 14

Processo N.: 264358/2021

Nome: (293203/2) PEDRO NUNES BARROSO NETO
Cargo/Função: (12036) NIVEL SUPERIOR ASSISTENCIAL
Referência: 000 Carga Horária: 40H
Un. Adm: (195740) HOSP. REG. DE SINOP
A Partir de: 01/05/2021 Até31/05/2021
Qtde Plantões: 14

Processo N.: 267377/2021

Nome: (299678/1) POLIANE OLIVEIRA CARDOSO
Cargo/Função: (12040) NIVEL AUXILIAR ASSISTENCIAL
Referência: 000 Carga Horária: 40H
Un. Adm: (195740) HOSP. REG. DE SINOP
A Partir de: 01/05/2021 Até31/05/2021
Qtde Plantões: 14

Processo N.: 250416/2021

Nome: (293084/2) PRISCILLA GONCALVES FEITOSA
Cargo/Função: (12036) NIVEL SUPERIOR ASSISTENCIAL
Referência: 000 Carga Horária: 40H
Un. Adm: (118710) UNID.ESPEC. DE CONTR. MOVIMENTACAO DE PESSOAL
A Partir de: 01/05/2021 Até31/05/2021
Qtde Plantões: 8

Processo N.: 256120/2021

Nome: (304479/1) RAFAEL ALVES PACHECO
Cargo/Função: (12044) NIVEL MEDIO ADMINISTRATIVO
Referência: 000 Carga Horária: 40H
Un. Adm: (195740) HOSP. REG. DE SINOP
A Partir de: 14/04/2021 Até30/04/2021
Qtde Plantões: 8

Processo N.: 264295/2021

Nome: (304479/1) RAFAEL ALVES PACHECO
Cargo/Função: (12044) NIVEL MEDIO ADMINISTRATIVO
Referência: 000 Carga Horária: 40H
Un. Adm: (195740) HOSP. REG. DE SINOP

A Partir de: 01/05/2021 Até31/05/2021
Qtde Plantões: 14

Processo N.: 254417/2021

Nome: (299708/1) RAFAEL LOCH BEPLER
Cargo/Função: (12046) NIVEL FUNDAMENTAL ADMINISTRATIVO
Referência: 000 Carga Horária: 40H
Un. Adm: (195740) HOSP. REG. DE SINOP
A Partir de: 01/04/2021 Até30/04/2021
Qtde Plantões: 12

Processo N.: 264336/2021

Nome: (299708/1) RAFAEL LOCH BEPLER
Cargo/Função: (12046) NIVEL FUNDAMENTAL ADMINISTRATIVO
Referência: 000 Carga Horária: 40H
Un. Adm: (195740) HOSP. REG. DE SINOP
A Partir de: 01/05/2021 Até19/05/2021
Qtde Plantões: 5

Processo N.: 256120/2021

Nome: (302938/1) RAFAELA DA SILVA DO NASCIMENTO CAETANO
Cargo/Função: (12044) NIVEL MEDIO ADMINISTRATIVO
Referência: 000 Carga Horária: 40H
Un. Adm: (195740) HOSP. REG. DE SINOP
A Partir de: 01/04/2021 Até30/04/2021
Qtde Plantões: 12

Processo N.: 264295/2021

Nome: (302938/1) RAFAELA DA SILVA DO NASCIMENTO CAETANO
Cargo/Função: (12044) NIVEL MEDIO ADMINISTRATIVO
Referência: 000 Carga Horária: 40H
Un. Adm: (195740) HOSP. REG. DE SINOP
A Partir de: 01/05/2021 Até31/05/2021
Qtde Plantões: 8

Processo N.: 256120/2021

Nome: (293058/2) RAFAELA SILVA BASSICHETTE
Cargo/Função: (12044) NIVEL MEDIO ADMINISTRATIVO
Referência: 000 Carga Horária: 40H
Un. Adm: (195740) HOSP. REG. DE SINOP
A Partir de: 01/04/2021 Até30/04/2021
Qtde Plantões: 14

Processo N.: 264295/2021

Nome: (293058/2) RAFAELA SILVA BASSICHETTE
Cargo/Função: (12044) NIVEL MEDIO ADMINISTRATIVO
Referência: 000 Carga Horária: 40H
Un. Adm: (195740) HOSP. REG. DE SINOP
A Partir de: 01/05/2021 Até31/05/2021
Qtde Plantões: 14

Processo N.: 122840/2021

Nome: (300185/1) RAQUEL DA SILVA FERREIRA
Cargo/Função: (12036) NIVEL SUPERIOR ASSISTENCIAL
Referência: 000 Carga Horária: 40H
Un. Adm: (136557) DIR. DO LAB. CENT. DE SAUDE PUB. DO ESTADO DE MT
A Partir de: 01/02/2021 Até28/02/2021
Qtde Plantões: 14

Processo N.: 249872/2021

Nome: (300185/1) RAQUEL DA SILVA FERREIRA
Cargo/Função: (12036) NIVEL SUPERIOR ASSISTENCIAL
Referência: 000 Carga Horária: 40H
Un. Adm: (136557) DIR. DO LAB. CENT. DE SAUDE PUB. DO ESTADO DE MT
A Partir de: 01/05/2021 Até31/05/2021
Qtde Plantões: 14

Processo N.: 53259/2021

Nome: (300185/1) RAQUEL DA SILVA FERREIRA
Cargo/Função: (12036) NIVEL SUPERIOR ASSISTENCIAL
Referência: 000 Carga Horária: 40H
Un. Adm: (136557) DIR. DO LAB. CENT. DE SAUDE PUB. DO ESTADO DE MT
A Partir de: 01/01/2021 Até31/01/2021
Qtde Plantões: 14

Processo N.: 275210/2021

Nome: (95204/1) REGINA CASSIA DA MATA
Cargo/Função: (4912) PROFIS TEC NIV SUPERIOR SERV SAUDE SUS
Referência: D-006 Carga Horária: 40H
Un. Adm: (195685) HOSP. REG. DE RONDONOPOLIS IRMÃELZA GIOVANELLA
A Partir de: 01/05/2021 Até31/05/2021
Qtde Plantões: 7

Processo N.: 250851/2021

Nome: (302849/1) REGINA RIGO THIEL
Cargo/Função: (12036) NIVEL SUPERIOR ASSISTENCIAL
Referência: 000 Carga Horária: 40H
Un. Adm: (195685) HOSP. REG. DE RONDONOPOLIS IRMÃELZA GIOVANELLA
A Partir de: 01/04/2021 Até30/04/2021
Qtde Plantões: 14

Processo N.: 253362/2021

Nome: (109318/2) REINALDO DE SOUZA
Cargo/Função: (4946) PROFIS TEC NIV MEDIO SERV SAUDE SUS
Referência: D-006 Carga Horária: 40H
Un. Adm: (195685) HOSP. REG. DE RONDONOPOLIS IRMÃELZA GIOVANELLA
A Partir de: 01/04/2021 Até30/04/2021
Qtde Plantões: 13

Processo N.: 248853/2021

Nome: (291820/3) RENATA COELHO RODRIGUES PEREIRA
Cargo/Função: (12038) NIVEL TECNICO ASSISTENCIAL
Referência: 000 Carga Horária: 40H
Un. Adm: (195685) HOSP. REG. DE RONDONOPOLIS IRMÃELZA GIOVANELLA
A Partir de: 01/04/2021 Até30/04/2021
Qtde Plantões: 14

Processo N.: 275361/2021

Nome: (291820/3) RENATA COELHO RODRIGUES PEREIRA
Cargo/Função: (12038) NIVEL TECNICO ASSISTENCIAL
Referência: 000 Carga Horária: 40H
Un. Adm: (195685) HOSP. REG. DE RONDONOPOLIS IRMÂELZA GIOVANELLA
A Partir de: 01/05/2021 Até31/05/2021
Qtde Plantões: 8

Processo N.: 253375/2021

Nome: (294627/2) RENATA DA SILVA FRANCO
Cargo/Função: (12040) NIVEL AUXILIAR ASSISTENCIAL
Referência: 000 Carga Horária: 40H
Un. Adm: (195685) HOSP. REG. DE RONDONOPOLIS IRMÂELZA GIOVANELLA
A Partir de: 26/04/2021 Até30/04/2021
Qtde Plantões: 2

Processo N.: 279788/2021

Nome: (294627/2) RENATA DA SILVA FRANCO
Cargo/Função: (12040) NIVEL AUXILIAR ASSISTENCIAL
Referência: 000 Carga Horária: 40H
Un. Adm: (195685) HOSP. REG. DE RONDONOPOLIS IRMÂELZA GIOVANELLA
A Partir de: 01/05/2021 Até31/05/2021
Qtde Plantões: 13

Processo N.: 248853/2021

Nome: (292412/3) RENATA DE SOUZA CARVALHO
Cargo/Função: (12038) NIVEL TECNICO ASSISTENCIAL
Referência: 000 Carga Horária: 40H
Un. Adm: (195685) HOSP. REG. DE RONDONOPOLIS IRMÂELZA GIOVANELLA
A Partir de: 01/04/2021 Até30/04/2021
Qtde Plantões: 14

Processo N.: 275361/2021

Nome: (292412/3) RENATA DE SOUZA CARVALHO
Cargo/Função: (12038) NIVEL TECNICO ASSISTENCIAL
Referência: 000 Carga Horária: 40H
Un. Adm: (195685) HOSP. REG. DE RONDONOPOLIS IRMÂELZA GIOVANELLA
A Partir de: 01/05/2021 Até31/05/2021
Qtde Plantões: 13

Processo N.: 250661/2021

Nome: (120308/1) RENATA ONDEI BEZERRA
Cargo/Função: (4912) PROFIS TEC NIV SUPERIOR SERV SAUDE SUS
Referência: D-005 Carga Horária: 40H
Un. Adm: (195685) HOSP. REG. DE RONDONOPOLIS IRMÂELZA GIOVANELLA
A Partir de: 01/04/2021 Até30/04/2021
Qtde Plantões: 14

Processo N.: 261331/2021

Nome: (103209/1) RICARDO HOLLAND
Cargo/Função: (4912) PROFIS TEC NIV SUPERIOR SERV SAUDE SUS
Referência: D-005 Carga Horária: 30H
Un. Adm: (195685) HOSP. REG. DE RONDONOPOLIS IRMÂELZA GIOVANELLA
A Partir de: 01/04/2021 Até30/04/2021
Qtde Plantões: 10

Processo N.: 256362/2021

Nome: (296935/1) RITA DOS SANTOS BRITO
Cargo/Função: (12038) NIVEL TECNICO ASSISTENCIAL
Referência: 000 Carga Horária: 40H
Un. Adm: (195740) HOSP. REG. DE SINOP
A Partir de: 01/04/2021 Até30/04/2021
Qtde Plantões: 13

Processo N.: 253371/2021

Nome: (118936/1) RIVAEEL FERREIRA DOS SANTOS
Cargo/Função: (4989) PROFIS APOIO SERV SAUDE SUS
Referência: D-006 Carga Horária: 40H
Un. Adm: (195685) HOSP. REG. DE RONDONOPOLIS IRMÂELZA GIOVANELLA
A Partir de: 01/04/2021 Até30/04/2021
Qtde Plantões: 13

Processo N.: 279822/2021

Nome: (299505/2) RIVANA GOMES LIRA DOS SANTOS
Cargo/Função: (12036) NIVEL SUPERIOR ASSISTENCIAL
Referência: 000 Carga Horária: 40H
Un. Adm: (195685) HOSP. REG. DE RONDONOPOLIS IRMÂELZA GIOVANELLA
A Partir de: 01/05/2021 Até31/05/2021
Qtde Plantões: 14

Processo N.: 248792/2021

Nome: (293839/2) RONIEL FERNANDES DE JESUS
Cargo/Função: (12046) NIVEL FUNDAMENTAL ADMINISTRATIVO
Referência: 000 Carga Horária: 40H
Un. Adm: (195685) HOSP. REG. DE RONDONOPOLIS IRMÂELZA GIOVANELLA
A Partir de: 01/04/2021 Até30/04/2021
Qtde Plantões: 14

Processo N.: 275237/2021

Nome: (293839/2) RONIEL FERNANDES DE JESUS
Cargo/Função: (12046) NIVEL FUNDAMENTAL ADMINISTRATIVO
Referência: 000 Carga Horária: 40H
Un. Adm: (195685) HOSP. REG. DE RONDONOPOLIS IRMÂELZA GIOVANELLA
A Partir de: 01/05/2021 Até31/05/2021
Qtde Plantões: 13

Processo N.: 253362/2021

Nome: (114170/2) RONIVALDO ARAUJO MATIAS
Cargo/Função: (4946) PROFIS TEC NIV MEDIO SERV SAUDE SUS
Referência: D-006 Carga Horária: 40H
Un. Adm: (195685) HOSP. REG. DE RONDONOPOLIS IRMÂELZA GIOVANELLA
A Partir de: 01/04/2021 Até30/04/2021
Qtde Plantões: 13

Processo N.: 256362/2021

Nome: (234781/8) ROSANA APARECIDA DE OLIVEIRA DIAS
Cargo/Função: (12038) NIVEL TECNICO ASSISTENCIAL
Referência: 000 Carga Horária: 40H
Un. Adm: (195740) HOSP. REG. DE SINOP
A Partir de: 01/04/2021 Até30/04/2021
Qtde Plantões: 14

Processo N.: 256362/2021

Nome: (292584/2) ROSANA CARVALHO DE FREITAS
Cargo/Função: (12038) NIVEL TECNICO ASSISTENCIAL
Referência: 000 Carga Horária: 40H
Un. Adm: (195740) HOSP. REG. DE SINOP
A Partir de: 01/04/2021 Até30/04/2021
Qtde Plantões: 14

Processo N.: 253382/2021

Nome: (291655/3) ROSANA FERREIRA DE PAIVA
Cargo/Função: (12038) NIVEL TECNICO ASSISTENCIAL
Referência: 000 Carga Horária: 40H
Un. Adm: (195685) HOSP. REG. DE RONDONOPOLIS IRMÂELZA GIOVANELLA
A Partir de: 01/04/2021 Até30/04/2021
Qtde Plantões: 13

Processo N.: 248725/2021

Nome: (293321/3) ROSANA MENDES DA SILVA
Cargo/Função: (12036) NIVEL SUPERIOR ASSISTENCIAL
Referência: 000 Carga Horária: 40H
Un. Adm: (195685) HOSP. REG. DE RONDONOPOLIS IRMÂELZA GIOVANELLA
A Partir de: 01/04/2021 Até30/04/2021
Qtde Plantões: 14

Processo N.: 275150/2021

Nome: (293321/3) ROSANA MENDES DA SILVA
Cargo/Função: (12036) NIVEL SUPERIOR ASSISTENCIAL
Referência: 000 Carga Horária: 40H
Un. Adm: (195685) HOSP. REG. DE RONDONOPOLIS IRMÂELZA GIOVANELLA
A Partir de: 01/05/2021 Até31/05/2021
Qtde Plantões: 9

Processo N.: 256362/2021

Nome: (292614/2) ROSANE GODOY DE CAMARGO
Cargo/Função: (12038) NIVEL TECNICO ASSISTENCIAL
Referência: 000 Carga Horária: 40H
Un. Adm: (195740) HOSP. REG. DE SINOP
A Partir de: 01/04/2021 Até30/04/2021
Qtde Plantões: 13

Processo N.: 248853/2021

Nome: (292411/3) ROSANI HERCULANA DA SILVA
Cargo/Função: (12038) NIVEL TECNICO ASSISTENCIAL
Referência: 000 Carga Horária: 40H
Un. Adm: (195685) HOSP. REG. DE RONDONOPOLIS IRMÂELZA GIOVANELLA
A Partir de: 01/04/2021 Até30/04/2021
Qtde Plantões: 14

Processo N.: 275361/2021

Nome: (292411/3) ROSANI HERCULANA DA SILVA
Cargo/Função: (12038) NIVEL TECNICO ASSISTENCIAL
Referência: 000 Carga Horária: 40H
Un. Adm: (195685) HOSP. REG. DE RONDONOPOLIS IRMÂELZA GIOVANELLA
A Partir de: 01/05/2021 Até31/05/2021
Qtde Plantões: 13

Processo N.: 256362/2021

Nome: (292864/2) ROSELAINE GONCALVES
Cargo/Função: (12038) NIVEL TECNICO ASSISTENCIAL
Referência: 000 Carga Horária: 40H
Un. Adm: (195740) HOSP. REG. DE SINOP
A Partir de: 01/04/2021 Até30/04/2021
Qtde Plantões: 13

Processo N.: 256362/2021

Nome: (300545/1) ROSELENA DE MORAES SOUSA
Cargo/Função: (12038) NIVEL TECNICO ASSISTENCIAL
Referência: 000 Carga Horária: 40H
Un. Adm: (195740) HOSP. REG. DE SINOP
A Partir de: 01/04/2021 Até30/04/2021
Qtde Plantões: 13

Processo N.: 249064/2021

Nome: (118866/1) ROSELI DA SILVA VIANA
Cargo/Função: (4946) PROFIS TEC NIV MEDIO SERV SAUDE SUS
Referência: D-006 Carga Horária: 40H
Un. Adm: (195685) HOSP. REG. DE RONDONOPOLIS IRMÂELZA GIOVANELLA
A Partir de: 01/04/2021 Até30/04/2021
Qtde Plantões: 13

Processo N.: 256362/2021

Nome: (296931/1) ROSI MARY DE SOUZA FRANCO
Cargo/Função: (12038) NIVEL TECNICO ASSISTENCIAL
Referência: 000 Carga Horária: 40H
Un. Adm: (195740) HOSP. REG. DE SINOP
A Partir de: 01/04/2021 Até21/04/2021
Qtde Plantões: 9

Processo N.: 250634/2021

Nome: (95205/1) ROSIDELMA DOS SANTOS LIMA
Cargo/Função: (4989) PROFIS APOIO SERV SAUDE SUS
Referência: D-007 Carga Horária: 40H
Un. Adm: (195685) HOSP. REG. DE RONDONOPOLIS IRMÂELZA GIOVANELLA
A Partir de: 01/04/2021 Até30/04/2021
Qtde Plantões: 8

Processo N.: 250720/2021

Nome: (98741/1) ROSILENE LARA DE FREITAS
Cargo/Função: (4946) PROFIS TEC NIV MEDIO SERV SAUDE SUS

Referência: D-007 Carga Horária: 40H
Un. Adm: (195685) HOSP. REG. DE RONDONOPOLIS IRMÃELZA GIOVANELLA
A Partir de: 01/04/2021 Até30/04/2021
Qtde Plantões: 13

Processo N.: 275357/2021

Nome: (98741/1) ROSILENE LARA DE FREITAS
Cargo/Função: (4946) PROFIS TEC NIV MEDIO SERV SAUDE SUS
Referência: D-007 Carga Horária: 40H
Un. Adm: (195685) HOSP. REG. DE RONDONOPOLIS IRMÃELZA GIOVANELLA
A Partir de: 01/05/2021 Até31/05/2021
Qtde Plantões: 14

Processo N.: 250855/2021

Nome: (131878/5) ROSILENE SANTANA DE SOUZA
Cargo/Função: (12038) NIVEL TECNICO ASSISTENCIAL
Referência: 000 Carga Horária: 24H
Un. Adm: (195685) HOSP. REG. DE RONDONOPOLIS IRMÃELZA GIOVANELLA
A Partir de: 01/04/2021 Até30/04/2021
Qtde Plantões: 8

Processo N.: 173449/2021

Nome: (86143/1) ROSIMAR PEREIRA DOS SANTOS
Cargo/Função: (4989) PROFIS APOIO SERV SAUDE SUS
Referência: D-007 Carga Horária: 40H
Un. Adm: (195715) HOSP. REG. DE COLIDER
A Partir de: 01/03/2021 Até31/03/2021
Qtde Plantões: 14

Processo N.: 253375/2021

Nome: (293316/2) ROSIMARA ZAMARO DE ALMEIDA
Cargo/Função: (12040) NIVEL AUXILIAR ASSISTENCIAL
Referência: 000 Carga Horária: 40H
Un. Adm: (195685) HOSP. REG. DE RONDONOPOLIS IRMÃELZA GIOVANELLA
A Partir de: 01/04/2021 Até30/04/2021
Qtde Plantões: 13

Processo N.: 279788/2021

Nome: (293316/2) ROSIMARA ZAMARO DE ALMEIDA
Cargo/Função: (12040) NIVEL AUXILIAR ASSISTENCIAL
Referência: 000 Carga Horária: 40H
Un. Adm: (195685) HOSP. REG. DE RONDONOPOLIS IRMÃELZA GIOVANELLA
A Partir de: 01/05/2021 Até31/05/2021
Qtde Plantões: 10

Processo N.: 250720/2021

Nome: (116039/1) ROSIMEIRE ALVES DE BARROS
Cargo/Função: (4946) PROFIS TEC NIV MEDIO SERV SAUDE SUS
Referência: C-006 Carga Horária: 40H
Un. Adm: (195685) HOSP. REG. DE RONDONOPOLIS IRMÃELZA GIOVANELLA
A Partir de: 01/04/2021 Até30/04/2021
Qtde Plantões: 13

Processo N.: 275357/2021

Nome: (116039/1) ROSIMEIRE ALVES DE BARROS
Cargo/Função: (4946) PROFIS TEC NIV MEDIO SERV SAUDE SUS
Referência: C-006 Carga Horária: 40H
Un. Adm: (195685) HOSP. REG. DE RONDONOPOLIS IRMÃELZA GIOVANELLA
A Partir de: 01/05/2021 Até31/05/2021
Qtde Plantões: 14

Processo N.: 256362/2021

Nome: (296987/1) ROSIMEIRE POLIS RIBEIRO
Cargo/Função: (12038) NIVEL TECNICO ASSISTENCIAL
Referência: 000 Carga Horária: 40H
Un. Adm: (195740) HOSP. REG. DE SINOP
A Partir de: 01/04/2021 Até30/04/2021
Qtde Plantões: 13

Processo N.: 256362/2021

Nome: (296938/1) ROSIMEIRE RODRIGUES DOURADO
Cargo/Função: (12038) NIVEL TECNICO ASSISTENCIAL
Referência: 000 Carga Horária: 40H
Un. Adm: (195740) HOSP. REG. DE SINOP
A Partir de: 01/04/2021 Até30/04/2021
Qtde Plantões: 14

Processo N.: 256362/2021

Nome: (299155/1) ROSINALDA GOMES REIS
Cargo/Função: (12038) NIVEL TECNICO ASSISTENCIAL
Referência: 000 Carga Horária: 40H
Un. Adm: (195740) HOSP. REG. DE SINOP
A Partir de: 01/04/2021 Até30/04/2021
Qtde Plantões: 14

Processo N.: 447351/2020

Nome: (281220/2) ROSINETE BREGUES DA SILVA DOS SANTOS
Cargo/Função: (12038) NIVEL TECNICO ASSISTENCIAL
Referência: 000 Carga Horária: 40H
Un. Adm: (195731) HOSP REG DE ALTA FLORESTA ALBERT SABIN
A Partir de: 01/01/2020 Até30/01/2020
Qtde Plantões: 14

Processo N.: 253374/2021

Nome: (292276/2) ROSIRLEI FRANCISCO MARTINS
Cargo/Função: (12046) NIVEL FUNDAMENTAL ADMINISTRATIVO
Referência: 000 Carga Horária: 40H
Un. Adm: (195685) HOSP. REG. DE RONDONOPOLIS IRMÃELZA GIOVANELLA
A Partir de: 01/04/2021 Até30/04/2021
Qtde Plantões: 13

Processo N.: 279764/2021

Nome: (292276/2) ROSIRLEI FRANCISCO MARTINS
Cargo/Função: (12046) NIVEL FUNDAMENTAL ADMINISTRATIVO
Referência: 000 Carga Horária: 40H
Un. Adm: (195685) HOSP. REG. DE RONDONOPOLIS IRMÃELZA GIOVANELLA

A Partir de: 01/05/2021 Até31/05/2021
Qtde Plantões: 8

Processo N.: 249004/2021

Nome: (90607/2) ROSIVAN RAMOS DA SILVA
Cargo/Função: (4912) PROFIS TEC NIV SUPERIOR SERV SAUDE SUS
Referência: D-006 Carga Horária: 40H
Un. Adm: (195685) HOSP. REG. DE RONDONOPOLIS IRMÃELZA GIOVANELLA
A Partir de: 01/04/2021 Até30/04/2021
Qtde Plantões: 14

Processo N.: 256518/2021

Nome: (280239/2) RUAN CARLOS MOTA OLIVEIRA
Cargo/Função: (12036) NIVEL SUPERIOR ASSISTENCIAL
Referência: 000 Carga Horária: 30H
Un. Adm: (195731) HOSP REG DE ALTA FLORESTA ALBERT SABIN
A Partir de: 01/03/2021 Até31/03/2021
Qtde Plantões: 10

Processo N.: 250704/2021

Nome: (95201/1) RUBENS MORAES DOS SANTOS
Cargo/Função: (4946) PROFIS TEC NIV MEDIO SERV SAUDE SUS
Referência: D-006 Carga Horária: 40H
Un. Adm: (195685) HOSP. REG. DE RONDONOPOLIS IRMÃELZA GIOVANELLA
A Partir de: 01/04/2021 Até30/04/2021
Qtde Plantões: 14

Processo N.: 253371/2021

Nome: (117107/1) RUBENS ZANARDINI
Cargo/Função: (4989) PROFIS APOIO SERV SAUDE SUS
Referência: D-005 Carga Horária: 40H
Un. Adm: (195685) HOSP. REG. DE RONDONOPOLIS IRMÃELZA GIOVANELLA
A Partir de: 01/04/2021 Até30/04/2021
Qtde Plantões: 14

Processo N.: 254491/2021

Nome: (305110/1) SABRINA DE CASSIA BERNARDO DA SILVA
Cargo/Função: (12036) NIVEL SUPERIOR ASSISTENCIAL
Referência: 000 Carga Horária: 20H
Un. Adm: (197238) SUPERINT. DO CIAPS
A Partir de: 21/05/2021 Até31/05/2021
Qtde Plantões: 4

Processo N.: 253362/2021

Nome: (95255/1) SALESIA ALBUQUERQUE FERREIRA BARBOSA
Cargo/Função: (4946) PROFIS TEC NIV MEDIO SERV SAUDE SUS
Referência: D-007 Carga Horária: 40H
Un. Adm: (195685) HOSP. REG. DE RONDONOPOLIS IRMÃELZA GIOVANELLA
A Partir de: 01/04/2021 Até30/04/2021
Qtde Plantões: 13

Processo N.: 255899/2021

Nome: (300249/1) SAMARA PRISCILA CARDOSO DOS SANTOS
Cargo/Função: (12046) NIVEL FUNDAMENTAL ADMINISTRATIVO
Referência: 000 Carga Horária: 40H
Un. Adm: (195731) HOSP REG DE ALTA FLORESTA ALBERT SABIN
A Partir de: 01/03/2021 Até31/03/2021
Qtde Plantões: 14

Processo N.: 256362/2021

Nome: (299126/1) SANDRA APARECIDA CAMARGO
Cargo/Função: (12038) NIVEL TECNICO ASSISTENCIAL
Referência: 000 Carga Horária: 40H
Un. Adm: (195740) HOSP. REG. DE SINOP
A Partir de: 01/04/2021 Até30/04/2021
Qtde Plantões: 14

Processo N.: 250568/2021

Nome: (29416/2) SANDRA DE JESUS SANTANA
Cargo/Função: (4946) PROFIS TEC NIV MEDIO SERV SAUDE SUS
Referência: D-008 Carga Horária: 30H
Un. Adm: (195685) HOSP. REG. DE RONDONOPOLIS IRMÃELZA GIOVANELLA
A Partir de: 01/04/2021 Até30/04/2021
Qtde Plantões: 10

Processo N.: 273306/2021

Nome: (29416/2) SANDRA DE JESUS SANTANA
Cargo/Função: (4946) PROFIS TEC NIV MEDIO SERV SAUDE SUS
Referência: D-008 Carga Horária: 30H
Un. Adm: (195685) HOSP. REG. DE RONDONOPOLIS IRMÃELZA GIOVANELLA
A Partir de: 01/07/2020 Até31/07/2020
Qtde Plantões: 10

Processo N.: 254465/2021

Nome: (270652/2) SANDRA MARA DE ARAUJO
Cargo/Função: (12036) NIVEL SUPERIOR ASSISTENCIAL
Referência: 000 Carga Horária: 40H
Un. Adm: (195740) HOSP. REG. DE SINOP
A Partir de: 01/04/2021 Até30/04/2021
Qtde Plantões: 13

Processo N.: 264358/2021

Nome: (270652/2) SANDRA MARA DE ARAUJO
Cargo/Função: (12036) NIVEL SUPERIOR ASSISTENCIAL
Referência: 000 Carga Horária: 40H
Un. Adm: (195740) HOSP. REG. DE SINOP
A Partir de: 01/05/2021 Até31/05/2021
Qtde Plantões: 14

Processo N.: 248957/2021

Nome: (95215/1) SANDRA REGINA DE CARVALHO
Cargo/Função: (4946) PROFIS TEC NIV MEDIO SERV SAUDE SUS
Referência: D-007 Carga Horária: 40H
Un. Adm: (195685) HOSP. REG. DE RONDONOPOLIS IRMÃELZA GIOVANELLA
A Partir de: 01/04/2021 Até30/04/2021
Qtde Plantões: 13

Processo N.: 253369/2021

Nome: (44538/2) SANDRO AMORIM DE MELO
 Cargo/Função: (4912) PROFIS TEC NIV SUPERIOR SERV SAUDE SUS
 Referência: D-008 Carga Horária: 40H
 Un. Adm: (198366) SUPERINT. DE ENFERMAGEM
 A Partir de: 01/04/2021 Até30/04/2021
 Qtde Plantões: 10

Processo N.: 248792/2021

Nome: (295579/1) SANDRO LUCIO PEREIRA
 Cargo/Função: (12046) NIVEL FUNDAMENTAL ADMINISTRATIVO
 Referência: 000 Carga Horária: 40H
 Un. Adm: (195685) HOSP. REG. DE RONDONOPOLIS IRMÂELZA GIOVANELLA
 A Partir de: 01/04/2021 Até30/04/2021
 Qtde Plantões: 13

Processo N.: 275237/2021

Nome: (295579/1) SANDRO LUCIO PEREIRA
 Cargo/Função: (12046) NIVEL FUNDAMENTAL ADMINISTRATIVO
 Referência: 000 Carga Horária: 40H
 Un. Adm: (195685) HOSP. REG. DE RONDONOPOLIS IRMÂELZA GIOVANELLA
 A Partir de: 01/05/2021 Até31/05/2021
 Qtde Plantões: 14

Processo N.: 256362/2021

Nome: (247862/11) SARA MARIA GOMES
 Cargo/Função: (12038) NIVEL TECNICO ASSISTENCIAL
 Referência: 000 Carga Horária: 40H
 Un. Adm: (195740) HOSP. REG. DE SINOP
 A Partir de: 01/04/2021 Até30/04/2021
 Qtde Plantões: 14

Processo N.: 253369/2021

Nome: (117468/1) SCHELLA RAFAELA DOS SANTOS SOUZA
 Cargo/Função: (4912) PROFIS TEC NIV SUPERIOR SERV SAUDE SUS
 Referência: D-006 Carga Horária: 30H
 Un. Adm: (195685) HOSP. REG. DE RONDONOPOLIS IRMÂELZA GIOVANELLA
 A Partir de: 01/04/2021 Até30/04/2021
 Qtde Plantões: 10

Processo N.: 256555/2021

Nome: (200320/3) SCHIRLEY AGUIAR DE SOUZA DO NASCIMENTO
 Cargo/Função: (12036) NIVEL SUPERIOR ASSISTENCIAL
 Referência: 000 Carga Horária: 40H
 Un. Adm: (118710) UNID.ESPEC. DE CONTR. MOVIMENTACAO DE PESSOAL
 A Partir de: 01/02/2021 Até28/02/2021
 Qtde Plantões: 13

Processo N.: 250568/2021

Nome: (95221/1) SEBASTIANA DOS SANTOS PEREIRA
 Cargo/Função: (4946) PROFIS TEC NIV MEDIO SERV SAUDE SUS
 Referência: D-007 Carga Horária: 30H
 Un. Adm: (195685) HOSP. REG. DE RONDONOPOLIS IRMÂELZA GIOVANELLA
 A Partir de: 01/04/2021 Até30/04/2021
 Qtde Plantões: 10

Processo N.: 273306/2021

Nome: (95221/1) SEBASTIANA DOS SANTOS PEREIRA
 Cargo/Função: (4946) PROFIS TEC NIV MEDIO SERV SAUDE SUS
 Referência: D-007 Carga Horária: 30H
 Un. Adm: (195685) HOSP. REG. DE RONDONOPOLIS IRMÂELZA GIOVANELLA
 A Partir de: 19/07/2020 Até31/07/2020
 Qtde Plantões: 4

Processo N.: 253363/2021

Nome: (119006/1) SEBASTIANA OLIVEIRA STURMER
 Cargo/Função: (4989) PROFIS APOIO SERV SAUDE SUS
 Referência: D-006 Carga Horária: 40H
 Un. Adm: (195685) HOSP. REG. DE RONDONOPOLIS IRMÂELZA GIOVANELLA
 A Partir de: 01/04/2021 Até30/04/2021
 Qtde Plantões: 13

Processo N.: 254918/2021

Nome: (95208/1) SEBASTIAO DA SILVA CORREA
 Cargo/Função: (4989) PROFIS APOIO SERV SAUDE SUS
 Referência: D-006 Carga Horária: 40H
 Un. Adm: (195685) HOSP. REG. DE RONDONOPOLIS IRMÂELZA GIOVANELLA
 A Partir de: 01/04/2021 Até30/04/2021
 Qtde Plantões: 12

Processo N.: 275978/2021

Nome: (95208/1) SEBASTIAO DA SILVA CORREA
 Cargo/Função: (4989) PROFIS APOIO SERV SAUDE SUS
 Referência: D-006 Carga Horária: 40H
 Un. Adm: (195685) HOSP. REG. DE RONDONOPOLIS IRMÂELZA GIOVANELLA
 A Partir de: 01/05/2021 Até31/05/2021
 Qtde Plantões: 13

Processo N.: 253362/2021

Nome: (118351/1) SELMA DE MOURA
 Cargo/Função: (4946) PROFIS TEC NIV MEDIO SERV SAUDE SUS
 Referência: D-006 Carga Horária: 40H
 Un. Adm: (198366) SUPERINT. DE ENFERMAGEM
 A Partir de: 01/04/2021 Até30/04/2021
 Qtde Plantões: 12

Processo N.: 254376/2021

Nome: (266141/4) SELMA LOURDES DE JESUS
 Cargo/Função: (12046) NIVEL FUNDAMENTAL ADMINISTRATIVO
 Referência: 000 Carga Horária: 40H
 Un. Adm: (195740) HOSP. REG. DE SINOP
 A Partir de: 01/04/2021 Até30/04/2021
 Qtde Plantões: 14

Processo N.: 264343/2021

Nome: (266141/4) SELMA LOURDES DE JESUS
 Cargo/Função: (12046) NIVEL FUNDAMENTAL ADMINISTRATIVO
 Referência: 000 Carga Horária: 40H
 Un. Adm: (195740) HOSP. REG. DE SINOP
 A Partir de: 01/05/2021 Até31/05/2021
 Qtde Plantões: 14

Processo N.: 250855/2021

Nome: (214944/2) SERGIO CARVALHO COSTA
 Cargo/Função: (12038) NIVEL TECNICO ASSISTENCIAL
 Referência: 000 Carga Horária: 24H
 Un. Adm: (195685) HOSP. REG. DE RONDONOPOLIS IRMÂELZA GIOVANELLA
 A Partir de: 01/04/2021 Até30/04/2021
 Qtde Plantões: 8

Processo N.: 248853/2021

Nome: (214948/4) SIDINEI ROSA SILVA
 Cargo/Função: (12038) NIVEL TECNICO ASSISTENCIAL
 Referência: 000 Carga Horária: 40H
 Un. Adm: (195685) HOSP. REG. DE RONDONOPOLIS IRMÂELZA GIOVANELLA
 A Partir de: 01/04/2021 Até30/04/2021
 Qtde Plantões: 14

Processo N.: 275361/2021

Nome: (214948/4) SIDINEI ROSA SILVA
 Cargo/Função: (12038) NIVEL TECNICO ASSISTENCIAL
 Referência: 000 Carga Horária: 40H
 Un. Adm: (195685) HOSP. REG. DE RONDONOPOLIS IRMÂELZA GIOVANELLA
 A Partir de: 01/05/2021 Até31/05/2021
 Qtde Plantões: 13

Processo N.: 476869/2020

Nome: (71116/3) SIDNEI ALE ROSSETTO
 Cargo/Função: (4912) PROFIS TEC NIV SUPERIOR SERV SAUDE SUS
 Referência: D-008 Carga Horária: 40H
 Un. Adm: (195715) HOSP. REG. DE COLIDER
 A Partir de: 01/11/2020 Até30/11/2020
 Qtde Plantões: 13

Processo N.: 254417/2021

Nome: (299475/1) SILAS HERCULES ROSA RODRIGUES
 Cargo/Função: (12046) NIVEL FUNDAMENTAL ADMINISTRATIVO
 Referência: 000 Carga Horária: 40H
 Un. Adm: (195740) HOSP. REG. DE SINOP
 A Partir de: 01/04/2021 Até30/04/2021
 Qtde Plantões: 14

Processo N.: 264336/2021

Nome: (299475/1) SILAS HERCULES ROSA RODRIGUES
 Cargo/Função: (12046) NIVEL FUNDAMENTAL ADMINISTRATIVO
 Referência: 000 Carga Horária: 40H
 Un. Adm: (195740) HOSP. REG. DE SINOP
 A Partir de: 01/05/2021 Até31/05/2021
 Qtde Plantões: 14

Processo N.: 248853/2021

Nome: (207157/7) SILMARA DA SILVA DURIGAO
 Cargo/Função: (12038) NIVEL TECNICO ASSISTENCIAL
 Referência: 000 Carga Horária: 40H
 Un. Adm: (195685) HOSP. REG. DE RONDONOPOLIS IRMÂELZA GIOVANELLA
 A Partir de: 01/04/2021 Até30/04/2021
 Qtde Plantões: 14

Processo N.: 275361/2021

Nome: (207157/7) SILMARA DA SILVA DURIGAO
 Cargo/Função: (12038) NIVEL TECNICO ASSISTENCIAL
 Referência: 000 Carga Horária: 40H
 Un. Adm: (195685) HOSP. REG. DE RONDONOPOLIS IRMÂELZA GIOVANELLA
 A Partir de: 01/05/2021 Até31/05/2021
 Qtde Plantões: 8

Processo N.: 279822/2021

Nome: (293888/2) SILVANA MARIA DE ALMEIDA FONTOURA
 Cargo/Função: (12036) NIVEL SUPERIOR ASSISTENCIAL
 Referência: 000 Carga Horária: 40H
 Un. Adm: (195685) HOSP. REG. DE RONDONOPOLIS IRMÂELZA GIOVANELLA
 A Partir de: 01/05/2021 Até31/05/2021
 Qtde Plantões: 13

Processo N.: 254438/2021

Nome: (77127/2) SILVIA MARI LUQUI
 Cargo/Função: (4989) PROFIS APOIO SERV SAUDE SUS
 Referência: D-007 Carga Horária: 40H
 Un. Adm: (195740) HOSP. REG. DE SINOP
 A Partir de: 01/04/2021 Até30/04/2021
 Qtde Plantões: 14

Processo N.: 264383/2021

Nome: (77127/2) SILVIA MARI LUQUI
 Cargo/Função: (4989) PROFIS APOIO SERV SAUDE SUS
 Referência: D-007 Carga Horária: 40H
 Un. Adm: (195740) HOSP. REG. DE SINOP
 A Partir de: 01/05/2021 Até31/05/2021
 Qtde Plantões: 13

Processo N.: 256362/2021

Nome: (292753/2) SIMONE DE SOUZA DA SILVA OLIVEIRA
 Cargo/Função: (12038) NIVEL TECNICO ASSISTENCIAL
 Referência: 000 Carga Horária: 40H
 Un. Adm: (195740) HOSP. REG. DE SINOP
 A Partir de: 01/04/2021 Até30/04/2021
 Qtde Plantões: 13

Processo N.: 248957/2021

Nome: (118517/1) SIMONE FLORES SILVA BALDO
 Cargo/Função: (4946) PROFIS TEC NIV MEDIO SERV SAUDE SUS

Referência: D-006 Carga Horária: 40H
Un. Adm: (195685) HOSP. REG. DE RONDONOPOLIS IRMÂELZA GIOVANELLA
A Partir de: 01/04/2021 Até30/04/2021
Qtde Plantões: 14

Processo N.: 248853/2021

Nome: (293867/2) SOLANGE ALMEIDA DOS SANTOS
Cargo/Função: (12038) NIVEL TECNICO ASSISTENCIAL
Referência: 000 Carga Horária: 40H
Un. Adm: (195685) HOSP. REG. DE RONDONOPOLIS IRMÂELZA GIOVANELLA
A Partir de: 01/04/2021 Até30/04/2021
Qtde Plantões: 14

Processo N.: 275361/2021

Nome: (293867/2) SOLANGE ALMEIDA DOS SANTOS
Cargo/Função: (12038) NIVEL TECNICO ASSISTENCIAL
Referência: 000 Carga Horária: 40H
Un. Adm: (195685) HOSP. REG. DE RONDONOPOLIS IRMÂELZA GIOVANELLA
A Partir de: 01/05/2021 Até31/05/2021
Qtde Plantões: 13

Processo N.: 256362/2021

Nome: (292630/2) SOLANGE DIANA KROSKI
Cargo/Função: (12038) NIVEL TECNICO ASSISTENCIAL
Referência: 000 Carga Horária: 40H
Un. Adm: (195740) HOSP. REG. DE SINOP
A Partir de: 01/04/2021 Até30/04/2021
Qtde Plantões: 13

Processo N.: 256120/2021

Nome: (292837/2) SONIA APARECIDA BARBOSA DE LIMA
Cargo/Função: (12044) NIVEL MEDIO ADMINISTRATIVO
Referência: 000 Carga Horária: 40H
Un. Adm: (195740) HOSP. REG. DE SINOP
A Partir de: 01/04/2021 Até30/04/2021
Qtde Plantões: 14

Processo N.: 264295/2021

Nome: (292837/2) SONIA APARECIDA BARBOSA DE LIMA
Cargo/Função: (12044) NIVEL MEDIO ADMINISTRATIVO
Referência: 000 Carga Horária: 40H
Un. Adm: (195740) HOSP. REG. DE SINOP
A Partir de: 01/05/2021 Até31/05/2021
Qtde Plantões: 14

Processo N.: 250720/2021

Nome: (94394/1) SONIA MARIA BARBOSA DE AQUINO
Cargo/Função: (4946) PROFIS TEC NIV MEDIO SERV SAUDE SUS
Referência: D-007 Carga Horária: 40H
Un. Adm: (195685) HOSP. REG. DE RONDONOPOLIS IRMÂELZA GIOVANELLA
A Partir de: 01/04/2021 Até30/04/2021
Qtde Plantões: 14

Processo N.: 275357/2021

Nome: (94394/1) SONIA MARIA BARBOSA DE AQUINO
Cargo/Função: (4946) PROFIS TEC NIV MEDIO SERV SAUDE SUS
Referência: D-007 Carga Horária: 40H
Un. Adm: (195685) HOSP. REG. DE RONDONOPOLIS IRMÂELZA GIOVANELLA
A Partir de: 01/05/2021 Até31/05/2021
Qtde Plantões: 13

Processo N.: 253362/2021

Nome: (118362/1) SONIA MARIA FERREIRA
Cargo/Função: (4946) PROFIS TEC NIV MEDIO SERV SAUDE SUS
Referência: D-005 Carga Horária: 40H
Un. Adm: (195685) HOSP. REG. DE RONDONOPOLIS IRMÂELZA GIOVANELLA
A Partir de: 01/04/2021 Até30/04/2021
Qtde Plantões: 12

Processo N.: 253375/2021

Nome: (293819/2) SONIA RODRIGUES DA SILVA
Cargo/Função: (12040) NIVEL AUXILIAR ASSISTENCIAL
Referência: 000 Carga Horária: 40H
Un. Adm: (195685) HOSP. REG. DE RONDONOPOLIS IRMÂELZA GIOVANELLA
A Partir de: 01/04/2021 Até30/04/2021
Qtde Plantões: 14

Processo N.: 279788/2021

Nome: (293819/2) SONIA RODRIGUES DA SILVA
Cargo/Função: (12040) NIVEL AUXILIAR ASSISTENCIAL
Referência: 000 Carga Horária: 40H
Un. Adm: (195685) HOSP. REG. DE RONDONOPOLIS IRMÂELZA GIOVANELLA
A Partir de: 01/05/2021 Até31/05/2021
Qtde Plantões: 12

Processo N.: 254604/2021

Nome: (281182/2) SONILDA APARECIDA SOARES PEREIRA
Cargo/Função: (12038) NIVEL TECNICO ASSISTENCIAL
Referência: 000 Carga Horária: 40H
Un. Adm: (195731) HOSP REG DE ALTA FLORESTA ALBERT SABIN
A Partir de: 01/03/2021 Até31/03/2021
Qtde Plantões: 14

Processo N.: 265245/2021

Nome: (293866/1) STEPHANIE LABORIEUX
Cargo/Função: (12038) NIVEL TECNICO ASSISTENCIAL
Referência: 000 Carga Horária: 40H
Un. Adm: (195685) HOSP. REG. DE RONDONOPOLIS IRMÂELZA GIOVANELLA
A Partir de: 01/06/2019 Até30/06/2019
Qtde Plantões: 13

Processo N.: 122840/2021

Nome: (298624/1) STEPHANNI FIGUEIREDO DA SILVA
Cargo/Função: (12036) NIVEL SUPERIOR ASSISTENCIAL
Referência: 000 Carga Horária: 40H
Un. Adm: (198315) GER. DO PROG. ESTADUAL DE IMUNIZACAO

A Partir de: 01/02/2021 Até28/02/2021
Qtde Plantões: 14

Processo N.: 249872/2021

Nome: (298624/1) STEPHANNI FIGUEIREDO DA SILVA
Cargo/Função: (12036) NIVEL SUPERIOR ASSISTENCIAL
Referência: 000 Carga Horária: 40H
Un. Adm: (198315) GER. DO PROG. ESTADUAL DE IMUNIZACAO
A Partir de: 01/05/2021 Até31/05/2021
Qtde Plantões: 14

Processo N.: 53259/2021

Nome: (298624/1) STEPHANNI FIGUEIREDO DA SILVA
Cargo/Função: (12036) NIVEL SUPERIOR ASSISTENCIAL
Referência: 000 Carga Horária: 40H
Un. Adm: (198315) GER. DO PROG. ESTADUAL DE IMUNIZACAO
A Partir de: 01/01/2021 Até31/01/2021
Qtde Plantões: 14

Processo N.: 250634/2021

Nome: (43638/3) SUELEIDA INACIA SILVA
Cargo/Função: (4989) PROFIS APOIO SERV SAUDE SUS
Referência: D-005 Carga Horária: 40H
Un. Adm: (195685) HOSP. REG. DE RONDONOPOLIS IRMÂELZA GIOVANELLA
A Partir de: 01/04/2021 Até30/04/2021
Qtde Plantões: 14

Processo N.: 275357/2021

Nome: (95224/1) SUELI ALVES DE LIMA
Cargo/Função: (4946) PROFIS TEC NIV MEDIO SERV SAUDE SUS
Referência: D-007 Carga Horária: 40H
Un. Adm: (195685) HOSP. REG. DE RONDONOPOLIS IRMÂELZA GIOVANELLA
A Partir de: 01/05/2021 Até31/05/2021
Qtde Plantões: 9

Processo N.: 275357/2021

Nome: (95228/1) SUELI DE FATIMA SILVA RODRIGUES
Cargo/Função: (4946) PROFIS TEC NIV MEDIO SERV SAUDE SUS
Referência: D-006 Carga Horária: 40H
Un. Adm: (195685) HOSP. REG. DE RONDONOPOLIS IRMÂELZA GIOVANELLA
A Partir de: 01/05/2021 Até31/05/2021
Qtde Plantões: 9

Processo N.: 249872/2021

Nome: (304542/1) SUELLEN ALVES SILVA
Cargo/Função: (12036) NIVEL SUPERIOR ASSISTENCIAL
Referência: 000 Carga Horária: 40H
Un. Adm: (136620) GER. DE ANALISES DE VIGILANCIA EPIDEMIOLOGICA
A Partir de: 01/05/2021 Até31/05/2021
Qtde Plantões: 14

Processo N.: 249678/2021

Nome: (280646/2) SUELY CONCEICAO HURTADO DA CUNHA CAMPOS
Cargo/Função: (12038) NIVEL TECNICO ASSISTENCIAL
Referência: 000 Carga Horária: 40H
Un. Adm: (195707) HOSP REG DOUTOR ANTONIO CARLOS SOUTO FONTES
A Partir de: 01/05/2020 Até31/05/2020
Qtde Plantões: 2

Processo N.: 256362/2021

Nome: (296794/2) SULMA BRITES
Cargo/Função: (12038) NIVEL TECNICO ASSISTENCIAL
Referência: 000 Carga Horária: 40H
Un. Adm: (195740) HOSP. REG. DE SINOP
A Partir de: 01/04/2021 Até30/04/2021
Qtde Plantões: 12

Processo N.: 256120/2021

Nome: (300277/1) SUZAMAR GRISA OLIVEIRA
Cargo/Função: (12044) NIVEL MEDIO ADMINISTRATIVO
Referência: 000 Carga Horária: 40H
Un. Adm: (195740) HOSP. REG. DE SINOP
A Partir de: 01/04/2021 Até30/04/2021
Qtde Plantões: 14

Processo N.: 264295/2021

Nome: (300277/1) SUZAMAR GRISA OLIVEIRA
Cargo/Função: (12044) NIVEL MEDIO ADMINISTRATIVO
Referência: 000 Carga Horária: 40H
Un. Adm: (195740) HOSP. REG. DE SINOP
A Partir de: 01/05/2021 Até31/05/2021
Qtde Plantões: 14

Processo N.: 248957/2021

Nome: (118360/1) SUZIENE CRISTINA MANZI SANTOS
Cargo/Função: (4946) PROFIS TEC NIV MEDIO SERV SAUDE SUS
Referência: D-007 Carga Horária: 40H
Un. Adm: (195685) HOSP. REG. DE RONDONOPOLIS IRMÂELZA GIOVANELLA
A Partir de: 01/04/2021 Até30/04/2021
Qtde Plantões: 13

Processo N.: 249004/2021

Nome: (117093/1) SUZIMEIRE SILVA MARTINS
Cargo/Função: (4912) PROFIS TEC NIV SUPERIOR SERV SAUDE SUS
Referência: D-006 Carga Horária: 40H
Un. Adm: (195685) HOSP. REG. DE RONDONOPOLIS IRMÂELZA GIOVANELLA
A Partir de: 01/04/2021 Até30/04/2021
Qtde Plantões: 13

Processo N.: 250513/2021

Nome: (95235/1) TAIS CRISTIANE BRITO MESSA
Cargo/Função: (4946) PROFIS TEC NIV MEDIO SERV SAUDE SUS
Referência: D-007 Carga Horária: 40H
Un. Adm: (195685) HOSP. REG. DE RONDONOPOLIS IRMÂELZA GIOVANELLA
A Partir de: 01/04/2021 Até30/04/2021
Qtde Plantões: 13

Processo N.: 250568/2021

Nome: (63810/1) TANIA DOS SANTOS SANTANA
 Cargo/Função: (4946) PROFIS TEC NIV MEDIO SERV SAUDE SUS
 Referência: C-008 Carga Horária: 40H
 Un. Adm: (195685) HOSP. REG. DE RONDONOPOLIS IRMÂELZA GIOVANELLA
 A Partir de: 01/04/2021 Até30/04/2021
 Qtde Plantões: 13

Processo N.: 273306/2021

Nome: (63810/1) TANIA DOS SANTOS SANTANA
 Cargo/Função: (4946) PROFIS TEC NIV MEDIO SERV SAUDE SUS
 Referência: C-008 Carga Horária: 40H
 Un. Adm: (195685) HOSP. REG. DE RONDONOPOLIS IRMÂELZA GIOVANELLA
 A Partir de: 01/07/2020 Até31/07/2020
 Qtde Plantões: 14

Processo N.: 249678/2021

Nome: (215934/3) TATYANE DA SILVA CASASUS FIGUEIREDO
 Cargo/Função: (12038) NIVEL TECNICO ASSISTENCIAL
 Referência: 000 Carga Horária: 40H
 Un. Adm: (195707) HOSP REG DOUTOR ANTONIO CARLOS SOUTO FONTES
 A Partir de: 01/05/2020 Até31/05/2020
 Qtde Plantões: 9

Processo N.: 254376/2021

Nome: (302939/1) TAYNARA DIAS DOS SANTOS
 Cargo/Função: (12046) NIVEL FUNDAMENTAL ADMINISTRATIVO
 Referência: 000 Carga Horária: 40H
 Un. Adm: (195740) HOSP. REG. DE SINOP
 A Partir de: 01/04/2021 Até30/04/2021
 Qtde Plantões: 14

Processo N.: 264343/2021

Nome: (302939/1) TAYNARA DIAS DOS SANTOS
 Cargo/Função: (12046) NIVEL FUNDAMENTAL ADMINISTRATIVO
 Referência: 000 Carga Horária: 40H
 Un. Adm: (195740) HOSP. REG. DE SINOP
 A Partir de: 01/05/2021 Até31/05/2021
 Qtde Plantões: 13

Processo N.: 284928/2021

Nome: (93170/1) TEMIS BEATRIZ MARTINS
 Cargo/Função: (4946) PROFIS TEC NIV MEDIO SERV SAUDE SUS
 Referência: D-007 Carga Horária: 30H
 Un. Adm: (152218) GER. DE ENFERMAGEM DO SAMU
 A Partir de: 01/05/2021 Até31/05/2021
 Qtde Plantões: 9

Processo N.: 250416/2021

Nome: (301102/1) THAIS FERNANDA FELICIO MARQUES
 Cargo/Função: (12036) NIVEL SUPERIOR ASSISTENCIAL
 Referência: 000 Carga Horária: 40H
 Un. Adm: (118710) UNID.ESPEC. DE CONTR. MOVIMENTACAO DE PESSOAL
 A Partir de: 01/05/2021 Até31/05/2021
 Qtde Plantões: 14

Processo N.: 255899/2021

Nome: (300248/1) THAIS GABRIELA RIBEIRO VITAL
 Cargo/Função: (12046) NIVEL FUNDAMENTAL ADMINISTRATIVO
 Referência: 000 Carga Horária: 40H
 Un. Adm: (195731) HOSP REG DE ALTA FLORESTA ALBERT SABIN
 A Partir de: 01/03/2021 Até31/03/2021
 Qtde Plantões: 14

Processo N.: 282731/2021

Nome: (299252/2) THAIS MARCELLE PADILHA SANTOS
 Cargo/Função: (12036) NIVEL SUPERIOR ASSISTENCIAL
 Referência: 000 Carga Horária: 40H
 Un. Adm: (152196) COORD.DO SERVIÇO DE ATEND.MÓVEL DE URGÊNCIA DO
 SUS
 A Partir de: 01/12/2020 Até31/12/2020
 Qtde Plantões: 10

Processo N.: 248957/2021

Nome: (98915/1) THUNAIÁ SOPHIA FIGUEIREDO LEAL
 Cargo/Função: (4946) PROFIS TEC NIV MEDIO SERV SAUDE SUS
 Referência: D-006 Carga Horária: 40H
 Un. Adm: (195685) HOSP. REG. DE RONDONOPOLIS IRMÂELZA GIOVANELLA
 A Partir de: 01/04/2021 Até30/04/2021
 Qtde Plantões: 13

Processo N.: 279822/2021

Nome: (293885/2) TIAGO ALVES CONSTANTINO SILVA
 Cargo/Função: (12036) NIVEL SUPERIOR ASSISTENCIAL
 Referência: 000 Carga Horária: 40H
 Un. Adm: (195685) HOSP. REG. DE RONDONOPOLIS IRMÂELZA GIOVANELLA
 A Partir de: 01/05/2021 Até31/05/2021
 Qtde Plantões: 13

Processo N.: 250851/2021

Nome: (292188/2) TIFFANY DIAS DUARTE
 Cargo/Função: (12036) NIVEL SUPERIOR ASSISTENCIAL
 Referência: 000 Carga Horária: 40H
 Un. Adm: (195685) HOSP. REG. DE RONDONOPOLIS IRMÂELZA GIOVANELLA
 A Partir de: 01/04/2021 Até30/04/2021
 Qtde Plantões: 13

Processo N.: 248853/2021

Nome: (304449/1) ULENIA SOUZA DO NASCIMENTO
 Cargo/Função: (12038) NIVEL TECNICO ASSISTENCIAL
 Referência: 000 Carga Horária: 40H
 Un. Adm: (195685) HOSP. REG. DE RONDONOPOLIS IRMÂELZA GIOVANELLA
 A Partir de: 08/04/2021 Até30/04/2021
 Qtde Plantões: 12

Processo N.: 275361/2021

Nome: (304449/1) ULENIA SOUZA DO NASCIMENTO
 Cargo/Função: (12038) NIVEL TECNICO ASSISTENCIAL
 Referência: 000 Carga Horária: 40H
 Un. Adm: (195685) HOSP. REG. DE RONDONOPOLIS IRMÂELZA GIOVANELLA
 A Partir de: 01/05/2021 Até31/05/2021
 Qtde Plantões: 14

Processo N.: 249678/2021

Nome: (214640/3) VAGNER LOPES MACEDO
 Cargo/Função: (12038) NIVEL TECNICO ASSISTENCIAL
 Referência: 000 Carga Horária: 40H
 Un. Adm: (195707) HOSP REG DOUTOR ANTONIO CARLOS SOUTO FONTES
 A Partir de: 01/05/2020 Até31/05/2020
 Qtde Plantões: 14

Processo N.: 250720/2021

Nome: (98771/1) VALDA GOMES PEREIRA
 Cargo/Função: (4946) PROFIS TEC NIV MEDIO SERV SAUDE SUS
 Referência: D-006 Carga Horária: 40H
 Un. Adm: (195685) HOSP. REG. DE RONDONOPOLIS IRMÂELZA GIOVANELLA
 A Partir de: 01/04/2021 Até30/04/2021
 Qtde Plantões: 13

Processo N.: 265356/2021

Nome: (98771/1) VALDA GOMES PEREIRA
 Cargo/Função: (4946) PROFIS TEC NIV MEDIO SERV SAUDE SUS
 Referência: D-006 Carga Horária: 40H
 Un. Adm: (195685) HOSP. REG. DE RONDONOPOLIS IRMÂELZA GIOVANELLA
 A Partir de: 01/05/2020 Até31/05/2020
 Qtde Plantões: 14

Processo N.: 275357/2021

Nome: (98771/1) VALDA GOMES PEREIRA
 Cargo/Função: (4946) PROFIS TEC NIV MEDIO SERV SAUDE SUS
 Referência: D-006 Carga Horária: 40H
 Un. Adm: (195685) HOSP. REG. DE RONDONOPOLIS IRMÂELZA GIOVANELLA
 A Partir de: 01/05/2021 Até31/05/2021
 Qtde Plantões: 12

Processo N.: 254417/2021

Nome: (296986/1) VALDECI COSTA RIBEIRO
 Cargo/Função: (12046) NIVEL FUNDAMENTAL ADMINISTRATIVO
 Referência: 000 Carga Horária: 40H
 Un. Adm: (195740) HOSP. REG. DE SINOP
 A Partir de: 01/04/2021 Até30/04/2021
 Qtde Plantões: 14

Processo N.: 264336/2021

Nome: (296986/1) VALDECI COSTA RIBEIRO
 Cargo/Função: (12046) NIVEL FUNDAMENTAL ADMINISTRATIVO
 Referência: 000 Carga Horária: 40H
 Un. Adm: (195740) HOSP. REG. DE SINOP
 A Partir de: 01/05/2021 Até31/05/2021
 Qtde Plantões: 14

Processo N.: 250634/2021

Nome: (95238/1) VALDEMI DOS SANTOS OLIVEIRA
 Cargo/Função: (4989) PROFIS APOIO SERV SAUDE SUS
 Referência: D-006 Carga Horária: 40H
 Un. Adm: (195685) HOSP. REG. DE RONDONOPOLIS IRMÂELZA GIOVANELLA
 A Partir de: 01/04/2021 Até30/04/2021
 Qtde Plantões: 14

Processo N.: 248644/2021

Nome: (294035/1) VALDENICE BORGES REZENDE FEITOSA
 Cargo/Função: (12038) NIVEL TECNICO ASSISTENCIAL
 Referência: 000 Carga Horária: 40H
 Un. Adm: (195685) HOSP. REG. DE RONDONOPOLIS IRMÂELZA GIOVANELLA
 A Partir de: 01/04/2021 Até11/04/2021
 Qtde Plantões: 6

Processo N.: 248853/2021

Nome: (294035/2) VALDENICE BORGES REZENDE FEITOSA
 Cargo/Função: (12038) NIVEL TECNICO ASSISTENCIAL
 Referência: 000 Carga Horária: 40H
 Un. Adm: (195685) HOSP. REG. DE RONDONOPOLIS IRMÂELZA GIOVANELLA
 A Partir de: 12/04/2021 Até30/04/2021
 Qtde Plantões: 9

Processo N.: 275361/2021

Nome: (294035/2) VALDENICE BORGES REZENDE FEITOSA
 Cargo/Função: (12038) NIVEL TECNICO ASSISTENCIAL
 Referência: 000 Carga Horária: 40H
 Un. Adm: (195685) HOSP. REG. DE RONDONOPOLIS IRMÂELZA GIOVANELLA
 A Partir de: 01/05/2021 Até31/05/2021
 Qtde Plantões: 14

Processo N.: 250704/2021

Nome: (95247/1) VALDESON PEREIRA DOS SANTOS
 Cargo/Função: (4946) PROFIS TEC NIV MEDIO SERV SAUDE SUS
 Referência: D-007 Carga Horária: 40H
 Un. Adm: (195685) HOSP. REG. DE RONDONOPOLIS IRMÂELZA GIOVANELLA
 A Partir de: 01/04/2021 Até30/04/2021
 Qtde Plantões: 14

Processo N.: 248853/2021

Nome: (292394/3) VALDINEY DOS SANTOS FERNANDES
 Cargo/Função: (12038) NIVEL TECNICO ASSISTENCIAL
 Referência: 000 Carga Horária: 40H
 Un. Adm: (195685) HOSP. REG. DE RONDONOPOLIS IRMÂELZA GIOVANELLA
 A Partir de: 01/04/2021 Até30/04/2021
 Qtde Plantões: 14

Processo N.: 275361/2021

Nome: (292394/3) VALDINEY DOS SANTOS FERNANDES

Cargo/Função: (12038) NIVEL TECNICO ASSISTENCIAL
Referência: 000 Carga Horária: 40H
Un. Adm: (195685) HOSP. REG. DE RONDONOPOLIS IRMÃELZA GIOVANELLA
A Partir de: 01/05/2021 Até31/05/2021
Qtde Plantões: 13

Processo N.: 248853/2021

Nome: (219225/3) VALDIR FERREIRA MOREIRA DA COSTA
Cargo/Função: (12038) NIVEL TECNICO ASSISTENCIAL
Referência: 000 Carga Horária: 40H
Un. Adm: (195685) HOSP. REG. DE RONDONOPOLIS IRMÃELZA GIOVANELLA
A Partir de: 01/04/2021 Até30/04/2021
Qtde Plantões: 14

Processo N.: 275361/2021

Nome: (219225/3) VALDIR FERREIRA MOREIRA DA COSTA
Cargo/Função: (12038) NIVEL TECNICO ASSISTENCIAL
Referência: 000 Carga Horária: 40H
Un. Adm: (195685) HOSP. REG. DE RONDONOPOLIS IRMÃELZA GIOVANELLA
A Partir de: 01/05/2021 Até31/05/2021
Qtde Plantões: 13

Processo N.: 255900/2021

Nome: (281162/2) VALDIRENE FERREIRA DOS SANTOS
Cargo/Função: (12040) NIVEL AUXILIAR ASSISTENCIAL
Referência: 000 Carga Horária: 40H
Un. Adm: (195731) HOSP REG DE ALTA FLORESTA ALBERT SABIN
A Partir de: 01/03/2021 Até31/03/2021
Qtde Plantões: 13

Processo N.: 248853/2021

Nome: (292301/3) VALDIRENE FERREIRA LIMA
Cargo/Função: (12038) NIVEL TECNICO ASSISTENCIAL
Referência: 000 Carga Horária: 40H
Un. Adm: (195685) HOSP. REG. DE RONDONOPOLIS IRMÃELZA GIOVANELLA
A Partir de: 01/04/2021 Até30/04/2021
Qtde Plantões: 14

Processo N.: 275361/2021

Nome: (292301/3) VALDIRENE FERREIRA LIMA
Cargo/Função: (12038) NIVEL TECNICO ASSISTENCIAL
Referência: 000 Carga Horária: 40H
Un. Adm: (195685) HOSP. REG. DE RONDONOPOLIS IRMÃELZA GIOVANELLA
A Partir de: 01/05/2021 Até31/05/2021
Qtde Plantões: 13

Processo N.: 256362/2021

Nome: (292606/2) VALDIRENE LUCIA ROBERTO GONCALVES
Cargo/Função: (12038) NIVEL TECNICO ASSISTENCIAL
Referência: 000 Carga Horária: 40H
Un. Adm: (195740) HOSP. REG. DE SINOP
A Partir de: 01/04/2021 Até30/04/2021
Qtde Plantões: 14

Processo N.: 256362/2021

Nome: (299131/1) VALDIRENE SANTOS
Cargo/Função: (12038) NIVEL TECNICO ASSISTENCIAL
Referência: 000 Carga Horária: 40H
Un. Adm: (195740) HOSP. REG. DE SINOP
A Partir de: 01/04/2021 Até30/04/2021
Qtde Plantões: 14

Processo N.: 256362/2021

Nome: (292887/2) VALERIA MENEGHELLI
Cargo/Função: (12038) NIVEL TECNICO ASSISTENCIAL
Referência: 000 Carga Horária: 40H
Un. Adm: (195740) HOSP. REG. DE SINOP
A Partir de: 01/04/2021 Até30/04/2021
Qtde Plantões: 14

Processo N.: 250393/2021

Nome: (304920/1) VANDER ELSTE DE SOUZA BUENO
Cargo/Função: (12046) NIVEL FUNDAMENTAL ADMINISTRATIVO
Referência: 000 Carga Horária: 40H
Un. Adm: (118710) UNID.ESPEC. DE CONTR. MOVIMENTACAO DE PESSOAL
A Partir de: 01/05/2021 Até31/05/2021
Qtde Plantões: 8

Processo N.: 250820/2021

Nome: (108574/1) VANDERLEI GOUVEIA
Cargo/Função: (4946) PROFIS TEC NIV MEDIO SERV SAUDE SUS
Referência: D-006 Carga Horária: 40H
Un. Adm: (195715) HOSP. REG. DE COLIDER
A Partir de: 01/05/2021 Até31/05/2021
Qtde Plantões: 14

Processo N.: 255900/2021

Nome: (295850/1) VANDERLEIA DOS SANTOS SODRE
Cargo/Função: (12040) NIVEL AUXILIAR ASSISTENCIAL
Referência: 000 Carga Horária: 40H
Un. Adm: (195731) HOSP REG DE ALTA FLORESTA ALBERT SABIN
A Partir de: 01/03/2021 Até17/03/2021
Qtde Plantões: 7

Processo N.: 250416/2021

Nome: (299621/1) VANESSA BENEDITA DE ARRUDA
Cargo/Função: (12036) NIVEL SUPERIOR ASSISTENCIAL
Referência: 000 Carga Horária: 40H
Un. Adm: (118710) UNID.ESPEC. DE CONTR. MOVIMENTACAO DE PESSOAL
A Partir de: 01/05/2021 Até31/05/2021
Qtde Plantões: 14

Processo N.: 256362/2021

Nome: (299143/1) VANESSA LIMA DA SILVA
Cargo/Função: (12038) NIVEL TECNICO ASSISTENCIAL
Referência: 000 Carga Horária: 40H

Un. Adm: (195740) HOSP. REG. DE SINOP
A Partir de: 01/04/2021 Até30/04/2021
Qtde Plantões: 14

Processo N.: 256362/2021

Nome: (299127/1) VANESSA MACIEL DA SILVA
Cargo/Função: (12038) NIVEL TECNICO ASSISTENCIAL
Referência: 000 Carga Horária: 40H
Un. Adm: (195740) HOSP. REG. DE SINOP
A Partir de: 01/04/2021 Até30/04/2021
Qtde Plantões: 13

Processo N.: 253362/2021

Nome: (90147/1) VANI SOARES DE BRITO
Cargo/Função: (4946) PROFIS TEC NIV MEDIO SERV SAUDE SUS
Referência: D-007 Carga Horária: 30H
Un. Adm: (195685) HOSP. REG. DE RONDONOPOLIS IRMÃELZA GIOVANELLA
A Partir de: 01/04/2021 Até30/04/2021
Qtde Plantões: 10

Processo N.: 249678/2021

Nome: (280453/2) VANIA LOPES PINTO
Cargo/Função: (12038) NIVEL TECNICO ASSISTENCIAL
Referência: 000 Carga Horária: 40H
Un. Adm: (195707) HOSP REG DOUTOR ANTONIO CARLOS SOUTO FONTES
A Partir de: 01/05/2020 Até31/05/2020
Qtde Plantões: 14

Processo N.: 249678/2021

Nome: (282191/2) VANIA PERINE DOS SANTOS SILVA
Cargo/Função: (12038) NIVEL TECNICO ASSISTENCIAL
Referência: 000 Carga Horária: 40H
Un. Adm: (195707) HOSP REG DOUTOR ANTONIO CARLOS SOUTO FONTES
A Partir de: 01/05/2020 Até31/05/2020
Qtde Plantões: 13

Processo N.: 248853/2021

Nome: (293318/3) VERIDIANE CAROLINE DA SILVA MATOS
Cargo/Função: (12038) NIVEL TECNICO ASSISTENCIAL
Referência: 000 Carga Horária: 40H
Un. Adm: (195685) HOSP. REG. DE RONDONOPOLIS IRMÃELZA GIOVANELLA
A Partir de: 01/04/2021 Até30/04/2021
Qtde Plantões: 14

Processo N.: 275361/2021

Nome: (293318/3) VERIDIANE CAROLINE DA SILVA MATOS
Cargo/Função: (12038) NIVEL TECNICO ASSISTENCIAL
Referência: 000 Carga Horária: 40H
Un. Adm: (195685) HOSP. REG. DE RONDONOPOLIS IRMÃELZA GIOVANELLA
A Partir de: 01/05/2021 Até31/05/2021
Qtde Plantões: 13

Processo N.: 248957/2021

Nome: (76307/8) VILMA FAUSTA PINA
Cargo/Função: (4946) PROFIS TEC NIV MEDIO SERV SAUDE SUS
Referência: D-006 Carga Horária: 40H
Un. Adm: (195685) HOSP. REG. DE RONDONOPOLIS IRMÃELZA GIOVANELLA
A Partir de: 01/04/2021 Até30/04/2021
Qtde Plantões: 9

Processo N.: 261331/2021

Nome: (95633/1) VIRGINIA BEATRIZ DE RESENDE SILVA
Cargo/Função: (4912) PROFIS TEC NIV SUPERIOR SERV SAUDE SUS
Referência: D-007 Carga Horária: 40H
Un. Adm: (195685) HOSP. REG. DE RONDONOPOLIS IRMÃELZA GIOVANELLA
A Partir de: 01/04/2021 Até30/04/2021
Qtde Plantões: 13

Processo N.: 254465/2021

Nome: (292849/2) VIRIDIANA SCHISLER
Cargo/Função: (12036) NIVEL SUPERIOR ASSISTENCIAL
Referência: 000 Carga Horária: 40H
Un. Adm: (195740) HOSP. REG. DE SINOP
A Partir de: 01/04/2021 Até30/04/2021
Qtde Plantões: 14

Processo N.: 264358/2021

Nome: (292849/2) VIRIDIANA SCHISLER
Cargo/Função: (12036) NIVEL SUPERIOR ASSISTENCIAL
Referência: 000 Carga Horária: 40H
Un. Adm: (195740) HOSP. REG. DE SINOP
A Partir de: 01/05/2021 Até31/05/2021
Qtde Plantões: 14

Processo N.: 282725/2021

Nome: (295099/2) WANDERLEIA CARVALHO PESCADA COSTA
Cargo/Função: (12038) NIVEL TECNICO ASSISTENCIAL
Referência: 000 Carga Horária: 40H
Un. Adm: (197041) COORD. DO SERV. DE ATEND. MOVEI DE URGENCIA - SAMU
A Partir de: 01/12/2020 Até31/12/2020
Qtde Plantões: 14

Processo N.: 248853/2021

Nome: (293862/2) WANESSA RODRIGUES MOREIRA
Cargo/Função: (12038) NIVEL TECNICO ASSISTENCIAL
Referência: 000 Carga Horária: 40H
Un. Adm: (195685) HOSP. REG. DE RONDONOPOLIS IRMÃELZA GIOVANELLA
A Partir de: 01/04/2021 Até30/04/2021
Qtde Plantões: 14

Processo N.: 275361/2021

Nome: (293862/2) WANESSA RODRIGUES MOREIRA
Cargo/Função: (12038) NIVEL TECNICO ASSISTENCIAL
Referência: 000 Carga Horária: 40H
Un. Adm: (195685) HOSP. REG. DE RONDONOPOLIS IRMÃELZA GIOVANELLA

A Partir de: 01/05/2021 Até 31/05/2021
Qtde Plantões: 13

Processo N.: 250694/2021

Nome: (95251/2) WAVINTON JOSE SOARES DA SILVA
Cargo/Função: (4912) PROFIS TEC NIV SUPERIOR SERV SAUDE SUS
Referência: D-005 Carga Horária: 30H
Un. Adm: (195685) HOSP. REG. DE RONDONOPOLIS IRMÃELZA GIOVANELLA
A Partir de: 01/04/2021 Até 30/04/2021
Qtde Plantões: 10

Processo N.: 275210/2021

Nome: (95251/2) WAVINTON JOSE SOARES DA SILVA
Cargo/Função: (4912) PROFIS TEC NIV SUPERIOR SERV SAUDE SUS
Referência: D-005 Carga Horária: 30H
Un. Adm: (195685) HOSP. REG. DE RONDONOPOLIS IRMÃELZA GIOVANELLA
A Partir de: 01/05/2021 Até 31/05/2021
Qtde Plantões: 10

Processo N.: 248853/2021

Nome: (296518/1) WELDER MENDES DOS SANTOS
Cargo/Função: (12038) NIVEL TECNICO ASSISTENCIAL
Referência: 000 Carga Horária: 40H
Un. Adm: (195685) HOSP. REG. DE RONDONOPOLIS IRMÃELZA GIOVANELLA
A Partir de: 01/04/2021 Até 30/04/2021
Qtde Plantões: 13

Processo N.: 275361/2021

Nome: (296518/1) WELDER MENDES DOS SANTOS
Cargo/Função: (12038) NIVEL TECNICO ASSISTENCIAL
Referência: 000 Carga Horária: 40H
Un. Adm: (195685) HOSP. REG. DE RONDONOPOLIS IRMÃELZA GIOVANELLA
A Partir de: 01/05/2021 Até 31/05/2021
Qtde Plantões: 14

Processo N.: 255900/2021

Nome: (296523/1) WELLINGTON DA SILVA PEREIRA
Cargo/Função: (12040) NIVEL AUXILIAR ASSISTENCIAL
Referência: 000 Carga Horária: 40H
Un. Adm: (195731) HOSP REG DE ALTA FLORESTA ALBERT SABIN
A Partir de: 01/03/2021 Até 17/03/2021
Qtde Plantões: 8

Processo N.: 267413/2021

Nome: (302907/1) WESLEY JACOBOSKI DE SOUZA
Cargo/Função: (12046) NIVEL FUNDAMENTAL ADMINISTRATIVO
Referência: 000 Carga Horária: 40H
Un. Adm: (195740) HOSP. REG. DE SINOP
A Partir de: 01/05/2021 Até 31/05/2021
Qtde Plantões: 13

Processo N.: 267413/2021

Nome: (298977/1) WILSON EBER DA SILVA GONCALVES
Cargo/Função: (12046) NIVEL FUNDAMENTAL ADMINISTRATIVO
Referência: 000 Carga Horária: 40H
Un. Adm: (195740) HOSP. REG. DE SINOP
A Partir de: 01/05/2021 Até 31/05/2021
Qtde Plantões: 14

Processo N.: 250740/2021

Nome: (71456/3) WILSON RODRIGUES DE ALMEIDA JUNIOR
Cargo/Função: (4989) PROFIS APOIO SERV SAUDE SUS
Referência: D-007 Carga Horária: 30H
Un. Adm: (195685) HOSP. REG. DE RONDONOPOLIS IRMÃELZA GIOVANELLA
A Partir de: 01/04/2021 Até 30/04/2021
Qtde Plantões: 10

Processo N.: 256565/2021

Nome: (294849/1) YASMIN DA SILVA TONHOLI
Cargo/Função: (12044) NIVEL MEDIO ADMINISTRATIVO
Referência: 000 Carga Horária: 40H
Un. Adm: (118710) UNID.ESPEC. DE CONTR. MOVIMENTACAO DE PESSOAL
A Partir de: 01/02/2021 Até 28/02/2021
Qtde Plantões: 13

Processo N.: 253362/2021

Nome: (94366/1) YEDA MARIA VIEIRA NASCIMENTO
Cargo/Função: (4946) PROFIS TEC NIV MEDIO SERV SAUDE SUS
Referência: D-007 Carga Horária: 40H
Un. Adm: (195685) HOSP. REG. DE RONDONOPOLIS IRMÃELZA GIOVANELLA
A Partir de: 01/04/2021 Até 30/04/2021
Qtde Plantões: 13

Processo N.: 276011/2021

Nome: (118892/1) ZILDECI MORAES DE JESUS
Cargo/Função: (4989) PROFIS APOIO SERV SAUDE SUS
Referência: D-006 Carga Horária: 40H
Un. Adm: (195685) HOSP. REG. DE RONDONOPOLIS IRMÃELZA GIOVANELLA
A Partir de: 01/05/2021 Até 31/05/2021
Qtde Plantões: 6

PUBLICADA, REGISTRADA, CUMRA-SE.
Cuiabá-MT, 30 de Julho de 2021.
Gilberto Gomes de Figueiredo
Secretário de Estado de Saúde

PORTARIA/SES/00408/2021
02/08/2021

DE:

O Secretário de Estado de Saúde no uso de suas atribuições que lhes são conferidas por lei,

Resolve: RETIFICAR

Evento: Regime de Plantão SUS LC nº441/2011

Processo N.: 134151/2021

Nome: (49108/3) ANA CLAUDIA DE MORAES
Cargo/Função: (4912) PROFIS TEC NIV SUPERIOR SERV SAUDE SUS
Referência: D-009 Carga Horária: 40H
Un. Adm: (195685) HOSP. REG. DE RONDONOPOLIS IRMÃELZA GIOVANELLA
A Partir de: 01/07/2020 Até 31/07/2020
Qtde Plantões: 13

Processo N.: 262201/2021

Nome: (114207/2) DERCY NOGUEIRA RODRIGUES DE ASSIS
Cargo/Função: (4946) PROFIS TEC NIV MEDIO SERV SAUDE SUS
Referência: D-006 Carga Horária: 40H
Un. Adm: (195685) HOSP. REG. DE RONDONOPOLIS IRMÃELZA GIOVANELLA
A Partir de: 01/08/2020 Até 31/08/2020
Qtde Plantões: 10

PUBLICADA, REGISTRADA, CUMRA-SE.
Cuiabá-MT, 30 de Julho de 2021.
Gilberto Gomes de Figueiredo
Secretário de Estado de Saúde

O Secretário de Estado de Saúde no uso de suas atribuições que lhes são conferidas por lei,

Resolve: DISTRATAR - SES

Objeto: CONTRATAÇÃO TEMPORARIA

CONTRATO/SES/08313/2021 DE: 02/08/2021

Processo N.: 335070/2021
Contratado: (300422/1) LARYSSA SILVA DA VEIGA
CPF: 048.109.601-96
Cargo/Função: (12050) NIVEL FUNDAMENTAL
Perfil Profissional: AUXILIAR OPERACIONAL
Carga Horária: 40 horas semanais
Un. Adm: (195715) HOSP. REG. DE COLIDER
Em: 29/07/2021

PUBLICADA, REGISTRADA, CUMRA-SE.
Cuiabá-MT, 30 de Julho de 2021.
Gilberto Gomes de Figueiredo
Secretário de Estado de Saúde

BOLETIM DE PESSOAL/SES/00716/2021 DE:
02/08/2021

O Secretário de Estado de Saúde no uso de suas atribuições que lhes são conferidas por lei,

Resolve: CONCEDER

Evento: ADICIONAL NOTURNO

Processo N.: 257539/2021

Nome: (281385/2) ABIMAEI BAPTISTA RIBEIRO
Cargo/Função: (12044) NIVEL MEDIO ADMINISTRATIVO
Un. Adm: (195715) HOSP. REG. DE COLIDER
A Partir de: 23/05/2021 Até 23/05/2021

Processo N.: 143662/2021

Nome: (295177/1) ABNER FORTUNATO RIBEIRO
Cargo/Função: (12038) NIVEL TECNICO ASSISTENCIAL
Un. Adm: (195715) HOSP. REG. DE COLIDER
A Partir de: 01/02/2021 Até 01/02/2021

Processo N.: 174525/2021

Nome: (295177/1) ABNER FORTUNATO RIBEIRO
Cargo/Função: (12038) NIVEL TECNICO ASSISTENCIAL
Un. Adm: (195715) HOSP. REG. DE COLIDER
A Partir de: 01/03/2021 Até 01/03/2021

Processo N.: 287670/2021

Nome: (96542/1) ADEILSON NEVES DE OLIVEIRA
Cargo/Função: (4946) PROFIS TEC NIV MEDIO SERV SAUDE SUS
Un. Adm: (197041) COORD. DO SERV. DE ATEND. MOVEL DE URGENCIA - SAMU
A Partir de: 07/12/2020 Até 07/12/2020

Processo N.: 253352/2021

Nome: (60667/5) ADELINO DOMINGUES FREIRE
Cargo/Função: (4946) PROFIS TEC NIV MEDIO SERV SAUDE SUS
Un. Adm: (195715) HOSP. REG. DE COLIDER
A Partir de: 23/05/2021 Até 23/05/2021

Processo N.: 253450/2021

Nome: (294619/1) ADEMILSON NASCIMENTO CASTALDELLI
Cargo/Função: (12046) NIVEL FUNDAMENTAL ADMINISTRATIVO
Un. Adm: (195685) HOSP. REG. DE RONDONOPOLIS IRMÃELZA GIOVANELLA
A Partir de: 02/03/2021 Até 02/03/2021

Processo N.: 253435/2021

Nome: (293905/2) ADEMIR GONCALVES DOS SANTOS
Cargo/Função: (12036) NIVEL SUPERIOR ASSISTENCIAL
Un. Adm: (195685) HOSP. REG. DE RONDONOPOLIS IRMÃELZA GIOVANELLA
A Partir de: 25/03/2021 Até 25/03/2021

Processo N.: 391766/2020

Nome: (281819/2) ADRIANA CUSTODIO DA SILVA
Cargo/Função: (12050) NIVEL FUNDAMENTAL
Un. Adm: (195715) HOSP. REG. DE COLIDER
A Partir de: 01/09/2020 Até 01/09/2020

Processo N.: 253458/2021

Nome: (295723/1) ADRIANA FATIMA CAYRES
Cargo/Função: (12038) NIVEL TECNICO ASSISTENCIAL

Un. Adm.: (195685) HOSP. REG. DE RONDONOPOLIS IRMÆLZA GIOVANELLA
A Partir de: 01/03/2021 Até 01/03/2021

Processo N.: 253384/2021
Nome: (95506/1) AILTON DE MACEDO
Cargo/Função: (4946) PROFIS TEC NIV MEDIO SERV SAUDE SUS
Un. Adm.: (195685) HOSP. REG. DE RONDONOPOLIS IRMÆLZA GIOVANELLA
A Partir de: 01/03/2021 Até 01/03/2021

Processo N.: 261559/2021
Nome: (293310/2) ALESSANDRA ARAUJO SOUSA SOUZA
Cargo/Função: (12038) NIVEL TECNICO ASSISTENCIAL
Un. Adm.: (195685) HOSP. REG. DE RONDONOPOLIS IRMÆLZA GIOVANELLA
A Partir de: 05/03/2021 Até 05/03/2021

Processo N.: 253415/2021
Nome: (96166/1) ALESSANDRA BAPTISTA DO CARMO
Cargo/Função: (4946) PROFIS TEC NIV MEDIO SERV SAUDE SUS
Un. Adm.: (195685) HOSP. REG. DE RONDONOPOLIS IRMÆLZA GIOVANELLA
A Partir de: 05/03/2021 Até 05/03/2021

Processo N.: 267062/2021
Nome: (96166/1) ALESSANDRA BAPTISTA DO CARMO
Cargo/Função: (4946) PROFIS TEC NIV MEDIO SERV SAUDE SUS
Un. Adm.: (195685) HOSP. REG. DE RONDONOPOLIS IRMÆLZA GIOVANELLA
A Partir de: 01/04/2020 Até 01/04/2020

Processo N.: 280017/2021
Nome: (96166/1) ALESSANDRA BAPTISTA DO CARMO
Cargo/Função: (4946) PROFIS TEC NIV MEDIO SERV SAUDE SUS
Un. Adm.: (195685) HOSP. REG. DE RONDONOPOLIS IRMÆLZA GIOVANELLA
A Partir de: 01/04/2021 Até 01/04/2021

Processo N.: 253402/2021
Nome: (70401/2) ALEX BEZERRA SOUSA
Cargo/Função: (4912) PROFIS TEC NIV SUPERIOR SERV SAUDE SUS
Un. Adm.: (195685) HOSP. REG. DE RONDONOPOLIS IRMÆLZA GIOVANELLA
A Partir de: 03/03/2021 Até 03/03/2021

Processo N.: 253450/2021
Nome: (300563/2) ALEX MIRANDA DE SOUZA
Cargo/Função: (12046) NIVEL FUNDAMENTAL ADMINISTRATIVO
Un. Adm.: (195685) HOSP. REG. DE RONDONOPOLIS IRMÆLZA GIOVANELLA
A Partir de: 01/03/2021 Até 01/03/2021

Processo N.: 174523/2021
Nome: (281494/2) ALEXANDER BUARQUE DE CARVALHO
Cargo/Função: (12036) NIVEL SUPERIOR ASSISTENCIAL
Un. Adm.: (195715) HOSP. REG. DE COLIDER
A Partir de: 03/03/2021 Até 03/03/2021

Processo N.: 143662/2021
Nome: (281523/2) ALEXANDRINA APARECIDA DE OLIVEIRA SILVA
Cargo/Função: (12038) NIVEL TECNICO ASSISTENCIAL
Un. Adm.: (195715) HOSP. REG. DE COLIDER
A Partir de: 02/02/2021 Até 02/02/2021

Processo N.: 174525/2021
Nome: (281523/2) ALEXANDRINA APARECIDA DE OLIVEIRA SILVA
Cargo/Função: (12038) NIVEL TECNICO ASSISTENCIAL
Un. Adm.: (195715) HOSP. REG. DE COLIDER
A Partir de: 02/03/2021 Até 02/03/2021

Processo N.: 253384/2021
Nome: (95326/1) ALMIR ROGERIO DE SOUZA
Cargo/Função: (4946) PROFIS TEC NIV MEDIO SERV SAUDE SUS
Un. Adm.: (195685) HOSP. REG. DE RONDONOPOLIS IRMÆLZA GIOVANELLA
A Partir de: 01/03/2021 Até 01/03/2021

Processo N.: 280026/2021
Nome: (107636/2) ALTEMAR LOPES DA SILVA
Cargo/Função: (4912) PROFIS TEC NIV SUPERIOR SERV SAUDE SUS
Un. Adm.: (195685) HOSP. REG. DE RONDONOPOLIS IRMÆLZA GIOVANELLA
A Partir de: 08/04/2021 Até 08/04/2021

Processo N.: 253384/2021
Nome: (95042/2) ANA CLARA CHAGAS DE MORAIS ARAUJO
Cargo/Função: (4946) PROFIS TEC NIV MEDIO SERV SAUDE SUS
Un. Adm.: (195685) HOSP. REG. DE RONDONOPOLIS IRMÆLZA GIOVANELLA
A Partir de: 17/03/2021 Até 17/03/2021

Processo N.: 253402/2021
Nome: (49108/3) ANA CLAUDIA DE MORAES
Cargo/Função: (4912) PROFIS TEC NIV SUPERIOR SERV SAUDE SUS
Un. Adm.: (195685) HOSP. REG. DE RONDONOPOLIS IRMÆLZA GIOVANELLA
A Partir de: 01/03/2021 Até 01/03/2021

Processo N.: 261559/2021
Nome: (291520/2) ANA PAULA ALVES DA SILVA
Cargo/Função: (12038) NIVEL TECNICO ASSISTENCIAL
Un. Adm.: (195685) HOSP. REG. DE RONDONOPOLIS IRMÆLZA GIOVANELLA
A Partir de: 01/03/2021 Até 01/03/2021

Processo N.: 253458/2021
Nome: (291515/3) ANA PAULA DA SILVA NOVAES RAMIREZ
Cargo/Função: (12038) NIVEL TECNICO ASSISTENCIAL
Un. Adm.: (195685) HOSP. REG. DE RONDONOPOLIS IRMÆLZA GIOVANELLA
A Partir de: 26/03/2021 Até 26/03/2021

Processo N.: 261559/2021
Nome: (291515/2) ANA PAULA DA SILVA NOVAES RAMIREZ
Cargo/Função: (12038) NIVEL TECNICO ASSISTENCIAL
Un. Adm.: (195685) HOSP. REG. DE RONDONOPOLIS IRMÆLZA GIOVANELLA
A Partir de: 02/03/2021 Até 02/03/2021

Processo N.: 143662/2021

Nome: (281459/2) ANA PAULA THOMAZ DE AQUINO FRARE
Cargo/Função: (12038) NIVEL TECNICO ASSISTENCIAL
Un. Adm.: (195715) HOSP. REG. DE COLIDER
A Partir de: 01/02/2021 Até 01/02/2021

Processo N.: 174525/2021
Nome: (281459/2) ANA PAULA THOMAZ DE AQUINO FRARE
Cargo/Função: (12038) NIVEL TECNICO ASSISTENCIAL
Un. Adm.: (195715) HOSP. REG. DE COLIDER
A Partir de: 01/03/2021 Até 01/03/2021

Processo N.: 255778/2021
Nome: (232780/2) ANDERSON RAMOS DE OLIVEIRA
Cargo/Função: (12046) NIVEL FUNDAMENTAL ADMINISTRATIVO
Un. Adm.: (195693) HOSP. REG. DE SORRISO
A Partir de: 01/05/2021 Até 01/05/2021

Processo N.: 143662/2021
Nome: (281490/2) ANDREIA ALVES SAMPAIO
Cargo/Função: (12038) NIVEL TECNICO ASSISTENCIAL
Un. Adm.: (195715) HOSP. REG. DE COLIDER
A Partir de: 02/02/2021 Até 02/02/2021

Processo N.: 174525/2021
Nome: (281490/2) ANDREIA ALVES SAMPAIO
Cargo/Função: (12038) NIVEL TECNICO ASSISTENCIAL
Un. Adm.: (195715) HOSP. REG. DE COLIDER
A Partir de: 02/03/2021 Até 02/03/2021

Processo N.: 142497/2021
Nome: (275436/3) ANDREIA FLORIANO DE OLIVEIRA HERRERO
Cargo/Função: (12050) NIVEL FUNDAMENTAL
Un. Adm.: (195715) HOSP. REG. DE COLIDER
A Partir de: 02/02/2021 Até 02/02/2021

Processo N.: 391766/2020
Nome: (275436/3) ANDREIA FLORIANO DE OLIVEIRA HERRERO
Cargo/Função: (12050) NIVEL FUNDAMENTAL
Un. Adm.: (195715) HOSP. REG. DE COLIDER
A Partir de: 01/09/2020 Até 01/09/2020

Processo N.: 253426/2021
Nome: (293828/2) ANDRESSA SANTOS DE MOURA
Cargo/Função: (12040) NIVEL AUXILIAR ASSISTENCIAL
Un. Adm.: (195685) HOSP. REG. DE RONDONOPOLIS IRMÆLZA GIOVANELLA
A Partir de: 29/03/2021 Até 29/03/2021

Processo N.: 261550/2021
Nome: (293828/1) ANDRESSA SANTOS DE MOURA
Cargo/Função: (12040) NIVEL AUXILIAR ASSISTENCIAL
Un. Adm.: (195685) HOSP. REG. DE RONDONOPOLIS IRMÆLZA GIOVANELLA
A Partir de: 01/03/2021 Até 01/03/2021

Processo N.: 391766/2020
Nome: (289212/2) ANDRIELLY MATEUS MARTINS
Cargo/Função: (12050) NIVEL FUNDAMENTAL
Un. Adm.: (195715) HOSP. REG. DE COLIDER
A Partir de: 15/09/2020 Até 15/09/2020

Processo N.: 142471/2021
Nome: (43671/3) ANTONIA BARBOSA
Cargo/Função: (4989) PROFIS APOIO SERV SAUDE SUS
Un. Adm.: (195715) HOSP. REG. DE COLIDER
A Partir de: 01/02/2021 Até 01/02/2021

Processo N.: 426356/2020
Nome: (43671/3) ANTONIA BARBOSA
Cargo/Função: (4989) PROFIS APOIO SERV SAUDE SUS
Un. Adm.: (195715) HOSP. REG. DE COLIDER
A Partir de: 02/09/2019 Até 02/09/2019

Processo N.: 280026/2021
Nome: (96222/1) ANTONIO CARLOS LISBOA
Cargo/Função: (4912) PROFIS TEC NIV SUPERIOR SERV SAUDE SUS
Un. Adm.: (195685) HOSP. REG. DE RONDONOPOLIS IRMÆLZA GIOVANELLA
A Partir de: 01/04/2021 Até 01/04/2021

Processo N.: 282730/2021
Nome: (111399/1) ANTONIO MAXIMO GOMES DE SANTANA
Cargo/Função: (4946) PROFIS TEC NIV MEDIO SERV SAUDE SUS
Un. Adm.: (197041) COORD. DO SERV. DE ATEND. MOVEI DE URGENCIA - SAMU
A Partir de: 18/03/2021 Até 18/03/2021

Processo N.: 391766/2020
Nome: (281393/2) APARECIDA GONCALVES DE MACEDO
Cargo/Função: (12050) NIVEL FUNDAMENTAL
Un. Adm.: (195715) HOSP. REG. DE COLIDER
A Partir de: 02/09/2020 Até 02/09/2020

Processo N.: 391766/2020
Nome: (53342/3) APARECIDA LUCIA RIBEIRO
Cargo/Função: (12050) NIVEL FUNDAMENTAL
Un. Adm.: (195715) HOSP. REG. DE COLIDER
A Partir de: 01/09/2020 Até 01/09/2020

Processo N.: 253387/2021
Nome: (95503/1) APARECIDA MARTINS BARBOZA
Cargo/Função: (4946) PROFIS TEC NIV MEDIO SERV SAUDE SUS
Un. Adm.: (195685) HOSP. REG. DE RONDONOPOLIS IRMÆLZA GIOVANELLA
A Partir de: 20/03/2021 Até 20/03/2021

Processo N.: 143662/2021
Nome: (281484/2) APARECIDA SILVA DOS SANTOS
Cargo/Função: (12038) NIVEL TECNICO ASSISTENCIAL
Un. Adm.: (195715) HOSP. REG. DE COLIDER

| | |
|--|--|
| A Partir de: 02/02/2021 Até 02/02/2021 | |
| Processo N.: 174525/2021 | Nome: (299914/1) CARLA MAIRA DE JESUS NOGUEIRA |
| Nome: (281484/2) APARECIDA SILVA DOS SANTOS | Cargo/Função: (12054) CONDUTOR DE AMBULANCIA |
| Cargo/Função: (12038) NIVEL TECNICO ASSISTENCIAL | Un. Adm: (197041) COORD. DO SERV. DE ATEND. MOVEL DE URGENCIA - SAMU |
| Un. Adm: (195715) HOSP. REG. DE COLIDER | A Partir de: 09/01/2021 Até 09/01/2021 |
| A Partir de: 02/03/2021 Até 02/03/2021 | |
| Processo N.: 143662/2021 | Processo N.: 245894/2021 |
| Nome: (296735/2) APARECIDO FERNANDO BALIEIRO | Nome: (296695/1) CARLOS EDUARDO PEREIRA KLAUCK |
| Cargo/Função: (12038) NIVEL TECNICO ASSISTENCIAL | Cargo/Função: (12036) NIVEL SUPERIOR ASSISTENCIAL |
| Un. Adm: (195715) HOSP. REG. DE COLIDER | Un. Adm: (195693) HOSP. REG. DE SORRISO |
| A Partir de: 01/02/2021 Até 01/02/2021 | A Partir de: 02/05/2021 Até 02/05/2021 |
| Processo N.: 174525/2021 | Processo N.: 253348/2021 |
| Nome: (296735/2) APARECIDO FERNANDO BALIEIRO | Nome: (43691/2) CARLOS PEREIRA MARTINS |
| Cargo/Função: (12038) NIVEL TECNICO ASSISTENCIAL | Cargo/Função: (4946) PROFIS TEC NIV MEDIO SERV SAUDE SUS |
| Un. Adm: (195715) HOSP. REG. DE COLIDER | Un. Adm: (195715) HOSP. REG. DE COLIDER |
| A Partir de: 01/03/2021 Até 01/03/2021 | A Partir de: 02/05/2021 Até 02/05/2021 |
| Processo N.: 253415/2021 | Processo N.: 142453/2021 |
| Nome: (95288/1) ARLETE RIBEIRO PINTO | Nome: (43682/1) CARLOS ROBERTO BALIEIRO |
| Cargo/Função: (4946) PROFIS TEC NIV MEDIO SERV SAUDE SUS | Cargo/Função: (4989) PROFIS APOIO SERV SAUDE SUS |
| Un. Adm: (195685) HOSP. REG. DE RONDONOPOLIS IRMÆLZA GIOVANELLA | Un. Adm: (195715) HOSP. REG. DE COLIDER |
| A Partir de: 01/03/2021 Até 01/03/2021 | A Partir de: 02/02/2021 Até 02/02/2021 |
| Processo N.: 267062/2021 | Processo N.: 253351/2021 |
| Nome: (95288/1) ARLETE RIBEIRO PINTO | Nome: (43682/1) CARLOS ROBERTO BALIEIRO |
| Cargo/Função: (4946) PROFIS TEC NIV MEDIO SERV SAUDE SUS | Cargo/Função: (4989) PROFIS APOIO SERV SAUDE SUS |
| Un. Adm: (195685) HOSP. REG. DE RONDONOPOLIS IRMÆLZA GIOVANELLA | Un. Adm: (195715) HOSP. REG. DE COLIDER |
| A Partir de: 02/04/2020 Até 02/04/2020 | A Partir de: 01/05/2021 Até 01/05/2021 |
| Processo N.: 280017/2021 | Processo N.: 252021/2021 |
| Nome: (95288/1) ARLETE RIBEIRO PINTO | Nome: (95371/1) CARMEN BOTTEGA |
| Cargo/Função: (4946) PROFIS TEC NIV MEDIO SERV SAUDE SUS | Cargo/Função: (4989) PROFIS APOIO SERV SAUDE SUS |
| Un. Adm: (195685) HOSP. REG. DE RONDONOPOLIS IRMÆLZA GIOVANELLA | Un. Adm: (195693) HOSP. REG. DE SORRISO |
| A Partir de: 01/04/2021 Até 01/04/2021 | A Partir de: 10/05/2021 Até 10/05/2021 |
| Processo N.: 253384/2021 | Processo N.: 245894/2021 |
| Nome: (70276/17) ARLINDO MORAES DELGADO | Nome: (282215/2) CAROLINE VENDRAMIN |
| Cargo/Função: (4946) PROFIS TEC NIV MEDIO SERV SAUDE SUS | Cargo/Função: (12036) NIVEL SUPERIOR ASSISTENCIAL |
| Un. Adm: (195685) HOSP. REG. DE RONDONOPOLIS IRMÆLZA GIOVANELLA | Un. Adm: (195693) HOSP. REG. DE SORRISO |
| A Partir de: 02/03/2021 Até 02/03/2021 | A Partir de: 02/05/2021 Até 02/05/2021 |
| Processo N.: 86582/2021 | Processo N.: 253348/2021 |
| Nome: (289357/2) AROLDI LEANDRO RODRIGUES FERREIRA | Nome: (43680/3) CASSIMIRA SHEREPA ALVES |
| Cargo/Função: (12054) CONDUTOR DE AMBULANCIA | Cargo/Função: (4946) PROFIS TEC NIV MEDIO SERV SAUDE SUS |
| Un. Adm: (197041) COORD. DO SERV. DE ATEND. MOVEL DE URGENCIA - SAMU | Un. Adm: (195715) HOSP. REG. DE COLIDER |
| A Partir de: 13/01/2021 Até 13/01/2021 | A Partir de: 01/05/2021 Até 01/05/2021 |
| Processo N.: 268374/2021 | Processo N.: 143662/2021 |
| Nome: (118160/6) ARTUR ABURAD DE CARVALHOSA | Nome: (280238/2) CELIA REGINA MAGALHAES |
| Cargo/Função: (12036) NIVEL SUPERIOR ASSISTENCIAL | Cargo/Função: (12038) NIVEL TECNICO ASSISTENCIAL |
| Un. Adm: (192724) GER. DO SERV. DE VERIFICACAO DE OBITOS | Un. Adm: (195715) HOSP. REG. DE COLIDER |
| A Partir de: 09/09/2020 Até 09/09/2020 | A Partir de: 01/02/2021 Até 01/02/2021 |
| Processo N.: 268385/2021 | Processo N.: 174525/2021 |
| Nome: (118160/6) ARTUR ABURAD DE CARVALHOSA | Nome: (280238/2) CELIA REGINA MAGALHAES |
| Cargo/Função: (12036) NIVEL SUPERIOR ASSISTENCIAL | Cargo/Função: (12038) NIVEL TECNICO ASSISTENCIAL |
| Un. Adm: (192724) GER. DO SERV. DE VERIFICACAO DE OBITOS | Un. Adm: (195715) HOSP. REG. DE COLIDER |
| A Partir de: 09/10/2020 Até 09/10/2020 | A Partir de: 01/03/2021 Até 01/03/2021 |
| Processo N.: 245894/2021 | Processo N.: 253391/2021 |
| Nome: (296785/1) BARBARA RACHEL DI DOMENICO | Nome: (115396/1) CESAR ANCHIETA DOS SANTOS |
| Cargo/Função: (12036) NIVEL SUPERIOR ASSISTENCIAL | Cargo/Função: (4946) PROFIS TEC NIV MEDIO SERV SAUDE SUS |
| Un. Adm: (195693) HOSP. REG. DE SORRISO | Un. Adm: (195685) HOSP. REG. DE RONDONOPOLIS IRMÆLZA GIOVANELLA |
| A Partir de: 01/05/2021 Até 01/05/2021 | A Partir de: 03/03/2021 Até 03/03/2021 |
| Processo N.: 253458/2021 | Processo N.: 253387/2021 |
| Nome: (293845/2) BEATRIZ ALVES DOS SANTOS SILVA | Nome: (118484/1) CINTYA DE SOUZA SILVA |
| Cargo/Função: (12038) NIVEL TECNICO ASSISTENCIAL | Cargo/Função: (4946) PROFIS TEC NIV MEDIO SERV SAUDE SUS |
| Un. Adm: (195685) HOSP. REG. DE RONDONOPOLIS IRMÆLZA GIOVANELLA | Un. Adm: (195685) HOSP. REG. DE RONDONOPOLIS IRMÆLZA GIOVANELLA |
| A Partir de: 01/03/2021 Até 01/03/2021 | A Partir de: 03/03/2021 Até 03/03/2021 |
| Processo N.: 253458/2021 | Processo N.: 253483/2021 |
| Nome: (294621/1) BEATRIZ GONDIN DE OLIVEIRA | Nome: (121612/7) CLAITON FRANCISCO HERMES |
| Cargo/Função: (12038) NIVEL TECNICO ASSISTENCIAL | Cargo/Função: (12038) NIVEL TECNICO ASSISTENCIAL |
| Un. Adm: (195685) HOSP. REG. DE RONDONOPOLIS IRMÆLZA GIOVANELLA | Un. Adm: (195685) HOSP. REG. DE RONDONOPOLIS IRMÆLZA GIOVANELLA |
| A Partir de: 02/03/2021 Até 02/03/2021 | A Partir de: 30/03/2021 Até 30/03/2021 |
| Processo N.: 142468/2021 | Processo N.: 261561/2021 |
| Nome: (93949/1) BENEDITO NASCIMENTO GOMES | Nome: (121612/6) CLAITON FRANCISCO HERMES |
| Cargo/Função: (4946) PROFIS TEC NIV MEDIO SERV SAUDE SUS | Cargo/Função: (12038) NIVEL TECNICO ASSISTENCIAL |
| Un. Adm: (195715) HOSP. REG. DE COLIDER | Un. Adm: (195685) HOSP. REG. DE RONDONOPOLIS IRMÆLZA GIOVANELLA |
| A Partir de: 02/02/2021 Até 02/02/2021 | A Partir de: 02/03/2021 Até 02/03/2021 |
| Processo N.: 253348/2021 | Processo N.: 493179/2020 |
| Nome: (93949/1) BENEDITO NASCIMENTO GOMES | Nome: (121612/6) CLAITON FRANCISCO HERMES |
| Cargo/Função: (4946) PROFIS TEC NIV MEDIO SERV SAUDE SUS | Cargo/Função: (12038) NIVEL TECNICO ASSISTENCIAL |
| Un. Adm: (195715) HOSP. REG. DE COLIDER | Un. Adm: (195685) HOSP. REG. DE RONDONOPOLIS IRMÆLZA GIOVANELLA |
| A Partir de: 01/05/2021 Até 01/05/2021 | A Partir de: 04/09/2020 Até 04/09/2020 |
| Processo N.: 253349/2021 | Processo N.: 253348/2021 |
| Nome: (86285/1) CAIO PEREIRA MARTINS | Nome: (43690/2) CLARICE DOMINGOS PECANHA |
| Cargo/Função: (4989) PROFIS APOIO SERV SAUDE SUS | Cargo/Função: (4946) PROFIS TEC NIV MEDIO SERV SAUDE SUS |
| Un. Adm: (195715) HOSP. REG. DE COLIDER | Un. Adm: (195715) HOSP. REG. DE COLIDER |
| A Partir de: 02/05/2021 Até 02/05/2021 | A Partir de: 01/05/2021 Até 01/05/2021 |
| Processo N.: 261557/2021 | Processo N.: 253483/2021 |
| Nome: (109332/3) CARINA RAQUEL LEMBO DA COSTA | Nome: (121618/6) CLARICE TONIAL |
| Cargo/Função: (12036) NIVEL SUPERIOR ASSISTENCIAL | Cargo/Função: (12038) NIVEL TECNICO ASSISTENCIAL |
| Un. Adm: (195685) HOSP. REG. DE RONDONOPOLIS IRMÆLZA GIOVANELLA | Un. Adm: (195685) HOSP. REG. DE RONDONOPOLIS IRMÆLZA GIOVANELLA |
| A Partir de: 23/03/2021 Até 23/03/2021 | A Partir de: 03/03/2021 Até 03/03/2021 |
| Processo N.: 86582/2021 | Processo N.: 142468/2021 |
| | Nome: (55326/2) CLARINDA APARECIDA ALCARA |
| | Cargo/Função: (4946) PROFIS TEC NIV MEDIO SERV SAUDE SUS |
| | Un. Adm: (195715) HOSP. REG. DE COLIDER |

| | |
|--|---|
| <p>A Partir de: 01/02/2021 Até 01/02/2021</p> <p>Processo N.: 253348/2021 Nome: (55326/2) CLARINDA APARECIDA ALCARA Cargo/Função: (4946) PROFIS TEC NIV MEDIO SERV SAUDE SUS Un. Adm: (195715) HOSP. REG. DE COLIDER A Partir de: 03/05/2021 Até 03/05/2021</p> <p>Processo N.: 142501/2021 Nome: (138400/5) CLAUDIANE PINTO PENA LIMA Cargo/Função: (12036) NIVEL SUPERIOR ASSISTENCIAL Un. Adm: (195715) HOSP. REG. DE COLIDER A Partir de: 02/02/2021 Até 02/02/2021</p> <p>Processo N.: 142501/2021 Nome: (294744/1) CLAUDINEIA MARIANO DE SOUZA Cargo/Função: (12036) NIVEL SUPERIOR ASSISTENCIAL Un. Adm: (195715) HOSP. REG. DE COLIDER A Partir de: 01/02/2021 Até 01/02/2021</p> <p>Processo N.: 253408/2021 Nome: (120106/1) CLAYTON PINTO DE ALMEIDA Cargo/Função: (4946) PROFIS TEC NIV MEDIO SERV SAUDE SUS Un. Adm: (195685) HOSP. REG. DE RONDONOPOLIS IRMÂELZA GIOVANELLA A Partir de: 01/03/2021 Até 01/03/2021</p> <p>Processo N.: 174525/2021 Nome: (280243/2) CLERIA DA SILVA Cargo/Função: (12038) NIVEL TECNICO ASSISTENCIAL Un. Adm: (195715) HOSP. REG. DE COLIDER A Partir de: 01/03/2021 Até 01/03/2021</p> <p>Processo N.: 142453/2021 Nome: (43684/2) CLOVIS JOSE ALVES Cargo/Função: (4989) PROFIS APOIO SERV SAUDE SUS Un. Adm: (195715) HOSP. REG. DE COLIDER A Partir de: 02/02/2021 Até 02/02/2021</p> <p>Processo N.: 201326/2021 Nome: (43684/2) CLOVIS JOSE ALVES Cargo/Função: (4989) PROFIS APOIO SERV SAUDE SUS Un. Adm: (195715) HOSP. REG. DE COLIDER A Partir de: 02/11/2020 Até 02/11/2020</p> <p>Processo N.: 253351/2021 Nome: (43684/2) CLOVIS JOSE ALVES Cargo/Função: (4989) PROFIS APOIO SERV SAUDE SUS Un. Adm: (195715) HOSP. REG. DE COLIDER A Partir de: 01/05/2021 Até 01/05/2021</p> <p>Processo N.: 143662/2021 Nome: (295170/1) CREIDE FRANCISCA RAMOS Cargo/Função: (12038) NIVEL TECNICO ASSISTENCIAL Un. Adm: (195715) HOSP. REG. DE COLIDER A Partir de: 02/02/2021 Até 02/02/2021</p> <p>Processo N.: 174525/2021 Nome: (295170/1) CREIDE FRANCISCA RAMOS Cargo/Função: (12038) NIVEL TECNICO ASSISTENCIAL Un. Adm: (195715) HOSP. REG. DE COLIDER A Partir de: 02/03/2021 Até 02/03/2021</p> <p>Processo N.: 142499/2021 Nome: (281453/2) CRISLAINE APARECIDA DA SILVA Cargo/Função: (12036) NIVEL SUPERIOR ASSISTENCIAL Un. Adm: (195715) HOSP. REG. DE COLIDER A Partir de: 07/02/2021 Até 07/02/2021</p> <p>Processo N.: 174524/2021 Nome: (281453/2) CRISLAINE APARECIDA DA SILVA Cargo/Função: (12036) NIVEL SUPERIOR ASSISTENCIAL Un. Adm: (195715) HOSP. REG. DE COLIDER A Partir de: 05/03/2021 Até 05/03/2021</p> <p>Processo N.: 257442/2021 Nome: (281453/2) CRISLAINE APARECIDA DA SILVA Cargo/Função: (12036) NIVEL SUPERIOR ASSISTENCIAL Un. Adm: (195715) HOSP. REG. DE COLIDER A Partir de: 08/05/2021 Até 08/05/2021</p> <p>Processo N.: 256566/2021 Nome: (295143/1) CRISTIANE LEAL TORRES Cargo/Função: (12044) NIVEL MEDIO ADMINISTRATIVO Un. Adm: (118710) UNID.ESPEC. DE CONTR. MOVIMENTACAO DE PESSOAL A Partir de: 02/02/2021 Até 02/02/2021</p> <p>Processo N.: 253458/2021 Nome: (214950/4) CRISTIANE RODRIGUES DA SILVA Cargo/Função: (12038) NIVEL TECNICO ASSISTENCIAL Un. Adm: (195685) HOSP. REG. DE RONDONOPOLIS IRMÂELZA GIOVANELLA A Partir de: 26/03/2021 Até 26/03/2021</p> <p>Processo N.: 261559/2021 Nome: (214950/3) CRISTIANE RODRIGUES DA SILVA Cargo/Função: (12038) NIVEL TECNICO ASSISTENCIAL Un. Adm: (195685) HOSP. REG. DE RONDONOPOLIS IRMÂELZA GIOVANELLA A Partir de: 02/03/2021 Até 02/03/2021</p> <p>Processo N.: 253415/2021 Nome: (98509/1) DALVA LEILA DA ROCHA Cargo/Função: (4946) PROFIS TEC NIV MEDIO SERV SAUDE SUS Un. Adm: (195685) HOSP. REG. DE RONDONOPOLIS IRMÂELZA GIOVANELLA A Partir de: 02/03/2021 Até 02/03/2021</p> <p>Processo N.: 267062/2021 Nome: (98509/1) DALVA LEILA DA ROCHA</p> | <p>Cargo/Função: (4946) PROFIS TEC NIV MEDIO SERV SAUDE SUS Un. Adm: (195685) HOSP. REG. DE RONDONOPOLIS IRMÂELZA GIOVANELLA A Partir de: 01/04/2020 Até 01/04/2020</p> <p>Processo N.: 280017/2021 Nome: (98509/1) DALVA LEILA DA ROCHA Cargo/Função: (4946) PROFIS TEC NIV MEDIO SERV SAUDE SUS Un. Adm: (195685) HOSP. REG. DE RONDONOPOLIS IRMÂELZA GIOVANELLA A Partir de: 02/04/2021 Até 02/04/2021</p> <p>Processo N.: 253402/2021 Nome: (116043/1) DANIEL LIMA E SILVA MIGUEL Cargo/Função: (4912) PROFIS TEC NIV SUPERIOR SERV SAUDE SUS Un. Adm: (195685) HOSP. REG. DE RONDONOPOLIS IRMÂELZA GIOVANELLA A Partir de: 01/03/2021 Até 01/03/2021</p> <p>Processo N.: 245894/2021 Nome: (298976/1) DARNEI WILLIAN APPELT FERREIRA Cargo/Função: (12036) NIVEL SUPERIOR ASSISTENCIAL Un. Adm: (195693) HOSP. REG. DE SORRISO A Partir de: 03/05/2021 Até 03/05/2021</p> <p>Processo N.: 86582/2021 Nome: (299933/1) DAVID CEZAR CRUZ DE AJALA Cargo/Função: (12054) CONDUZOR DE AMBULANCIA Un. Adm: (197041) COORD. DO SERV. DE ATEND. MOVEI DE URGENCIA - SAMU A Partir de: 01/01/2021 Até 01/01/2021</p> <p>Processo N.: 142501/2021 Nome: (120584/5) DEISE CRISTIANE ALVES DA SILVA Cargo/Função: (12036) NIVEL SUPERIOR ASSISTENCIAL Un. Adm: (195715) HOSP. REG. DE COLIDER A Partir de: 02/02/2021 Até 02/02/2021</p> <p>Processo N.: 229039/2021 Nome: (118507/1) DELCIA DARK OLIVEIRA SOUZA Cargo/Função: (4989) PROFIS APOIO SERV SAUDE SUS Un. Adm: (195685) HOSP. REG. DE RONDONOPOLIS IRMÂELZA GIOVANELLA A Partir de: 01/02/2020 Até 01/02/2020</p> <p>Processo N.: 253397/2021 Nome: (118507/1) DELCIA DARK OLIVEIRA SOUZA Cargo/Função: (4989) PROFIS APOIO SERV SAUDE SUS Un. Adm: (195685) HOSP. REG. DE RONDONOPOLIS IRMÂELZA GIOVANELLA A Partir de: 01/03/2021 Até 01/03/2021</p> <p>Processo N.: 279952/2021 Nome: (118507/1) DELCIA DARK OLIVEIRA SOUZA Cargo/Função: (4989) PROFIS APOIO SERV SAUDE SUS Un. Adm: (195685) HOSP. REG. DE RONDONOPOLIS IRMÂELZA GIOVANELLA A Partir de: 01/04/2021 Até 01/04/2021</p> <p>Processo N.: 143662/2021 Nome: (281514/2) DIEGO ALVES ALMONDES Cargo/Função: (12038) NIVEL TECNICO ASSISTENCIAL Un. Adm: (195715) HOSP. REG. DE COLIDER A Partir de: 01/02/2021 Até 01/02/2021</p> <p>Processo N.: 174525/2021 Nome: (281514/2) DIEGO ALVES ALMONDES Cargo/Função: (12038) NIVEL TECNICO ASSISTENCIAL Un. Adm: (195715) HOSP. REG. DE COLIDER A Partir de: 01/03/2021 Até 01/03/2021</p> <p>Processo N.: 142497/2021 Nome: (116225/8) DILMA NOQUELE DE ALMEIDA Cargo/Função: (12050) NIVEL FUNDAMENTAL Un. Adm: (195715) HOSP. REG. DE COLIDER A Partir de: 01/02/2021 Até 01/02/2021</p> <p>Processo N.: 391766/2020 Nome: (116225/8) DILMA NOQUELE DE ALMEIDA Cargo/Função: (12050) NIVEL FUNDAMENTAL Un. Adm: (195715) HOSP. REG. DE COLIDER A Partir de: 02/09/2020 Até 02/09/2020</p> <p>Processo N.: 253387/2021 Nome: (95464/1) DIVARCY ROSA DA SILVA Cargo/Função: (4946) PROFIS TEC NIV MEDIO SERV SAUDE SUS Un. Adm: (195685) HOSP. REG. DE RONDONOPOLIS IRMÂELZA GIOVANELLA A Partir de: 02/03/2021 Até 02/03/2021</p> <p>Processo N.: 253415/2021 Nome: (98760/1) DIVINA DE ANCHIETA Cargo/Função: (4946) PROFIS TEC NIV MEDIO SERV SAUDE SUS Un. Adm: (195685) HOSP. REG. DE RONDONOPOLIS IRMÂELZA GIOVANELLA A Partir de: 01/03/2021 Até 01/03/2021</p> <p>Processo N.: 267062/2021 Nome: (98760/1) DIVINA DE ANCHIETA Cargo/Função: (4946) PROFIS TEC NIV MEDIO SERV SAUDE SUS Un. Adm: (195685) HOSP. REG. DE RONDONOPOLIS IRMÂELZA GIOVANELLA A Partir de: 02/04/2020 Até 02/04/2020</p> <p>Processo N.: 280017/2021 Nome: (98760/1) DIVINA DE ANCHIETA Cargo/Função: (4946) PROFIS TEC NIV MEDIO SERV SAUDE SUS Un. Adm: (195685) HOSP. REG. DE RONDONOPOLIS IRMÂELZA GIOVANELLA A Partir de: 02/04/2021 Até 02/04/2021</p> <p>Processo N.: 253387/2021 Nome: (118374/1) DULCINEIA BARBOSA DOS SANTOS Cargo/Função: (4946) PROFIS TEC NIV MEDIO SERV SAUDE SUS Un. Adm: (195685) HOSP. REG. DE RONDONOPOLIS IRMÂELZA GIOVANELLA A Partir de: 02/03/2021 Até 02/03/2021</p> |
|--|---|

Processo N.: 267062/2021

Nome: (118374/1) DULCINEIA BARBOSA DOS SANTOS
 Cargo/Função: (4946) PROFIS TEC NIV MEDIO SERV SAUDE SUS
 Un. Adm: (195685) HOSP. REG. DE RONDONOPOLIS IRMÃELZA GIOVANELLA
 A Partir de: 03/04/2020 Até 03/04/2020

Processo N.: 267062/2021

Nome: (74538/6) ECIY VIEIRA DE ALMEIDA ATAYDE
 Cargo/Função: (4946) PROFIS TEC NIV MEDIO SERV SAUDE SUS
 Un. Adm: (195685) HOSP. REG. DE RONDONOPOLIS IRMÃELZA GIOVANELLA
 A Partir de: 01/04/2020 Até 01/04/2020

Processo N.: 143662/2021

Nome: (281513/2) EDILAINE FERREIRA DE MAGALHAES
 Cargo/Função: (12038) NIVEL TECNICO ASSISTENCIAL
 Un. Adm: (195715) HOSP. REG. DE COLIDER
 A Partir de: 01/02/2021 Até 01/02/2021

Processo N.: 174525/2021

Nome: (281513/2) EDILAINE FERREIRA DE MAGALHAES
 Cargo/Função: (12038) NIVEL TECNICO ASSISTENCIAL
 Un. Adm: (195715) HOSP. REG. DE COLIDER
 A Partir de: 01/03/2021 Até 01/03/2021

Processo N.: 253426/2021

Nome: (293312/3) EDNA APARECIDA DA CRUZ MENDES
 Cargo/Função: (12040) NIVEL AUXILIAR ASSISTENCIAL
 Un. Adm: (195685) HOSP. REG. DE RONDONOPOLIS IRMÃELZA GIOVANELLA
 A Partir de: 25/03/2021 Até 25/03/2021

Processo N.: 261550/2021

Nome: (293312/2) EDNA APARECIDA DA CRUZ MENDES
 Cargo/Função: (12040) NIVEL AUXILIAR ASSISTENCIAL
 Un. Adm: (195685) HOSP. REG. DE RONDONOPOLIS IRMÃELZA GIOVANELLA
 A Partir de: 05/03/2021 Até 05/03/2021

Processo N.: 253458/2021

Nome: (293835/2) EDNA FRAGAS DE SOUZA NEVES
 Cargo/Função: (12038) NIVEL TECNICO ASSISTENCIAL
 Un. Adm: (195685) HOSP. REG. DE RONDONOPOLIS IRMÃELZA GIOVANELLA
 A Partir de: 25/03/2021 Até 25/03/2021

Processo N.: 261559/2021

Nome: (293835/1) EDNA FRAGAS DE SOUZA NEVES
 Cargo/Função: (12038) NIVEL TECNICO ASSISTENCIAL
 Un. Adm: (195685) HOSP. REG. DE RONDONOPOLIS IRMÃELZA GIOVANELLA
 A Partir de: 01/03/2021 Até 01/03/2021

Processo N.: 253387/2021

Nome: (95281/1) EDNALVA RODRIGUES DOS SANTOS
 Cargo/Função: (4946) PROFIS TEC NIV MEDIO SERV SAUDE SUS
 Un. Adm: (195685) HOSP. REG. DE RONDONOPOLIS IRMÃELZA GIOVANELLA
 A Partir de: 04/03/2021 Até 04/03/2021

Processo N.: 253417/2021

Nome: (95449/1) EDSON CARPENA BERTINETTI
 Cargo/Função: (4946) PROFIS TEC NIV MEDIO SERV SAUDE SUS
 Un. Adm: (195685) HOSP. REG. DE RONDONOPOLIS IRMÃELZA GIOVANELLA
 A Partir de: 04/03/2021 Até 04/03/2021

Processo N.: 145766/2021

Nome: (75754/3) EDUARDO FABRICIO GOMES PORTELA
 Cargo/Função: (4912) PROFIS TEC NIV SUPERIOR SERV SAUDE SUS
 Un. Adm: (195685) HOSP. REG. DE RONDONOPOLIS IRMÃELZA GIOVANELLA
 A Partir de: 02/01/2021 Até 02/01/2021

Processo N.: 253399/2021

Nome: (75754/3) EDUARDO FABRICIO GOMES PORTELA
 Cargo/Função: (4912) PROFIS TEC NIV SUPERIOR SERV SAUDE SUS
 Un. Adm: (195685) HOSP. REG. DE RONDONOPOLIS IRMÃELZA GIOVANELLA
 A Partir de: 03/03/2021 Até 03/03/2021

Processo N.: 280026/2021

Nome: (95645/1) EDUARDO NOGUEIROL DOS SANTOS
 Cargo/Função: (4912) PROFIS TEC NIV SUPERIOR SERV SAUDE SUS
 Un. Adm: (195685) HOSP. REG. DE RONDONOPOLIS IRMÃELZA GIOVANELLA
 A Partir de: 07/04/2021 Até 07/04/2021

Processo N.: 261559/2021

Nome: (291512/2) ELBA GIREANI TEIXEIRA
 Cargo/Função: (12038) NIVEL TECNICO ASSISTENCIAL
 Un. Adm: (195685) HOSP. REG. DE RONDONOPOLIS IRMÃELZA GIOVANELLA
 A Partir de: 01/03/2021 Até 01/03/2021

Processo N.: 253415/2021

Nome: (115815/1) ELENIR ALVES DE SOUZA
 Cargo/Função: (4946) PROFIS TEC NIV MEDIO SERV SAUDE SUS
 Un. Adm: (195685) HOSP. REG. DE RONDONOPOLIS IRMÃELZA GIOVANELLA
 A Partir de: 10/03/2021 Até 10/03/2021

Processo N.: 267062/2021

Nome: (94405/1) ELI DINIZ
 Cargo/Função: (4946) PROFIS TEC NIV MEDIO SERV SAUDE SUS
 Un. Adm: (198366) SUPERINT. DE ENFERMAGEM
 A Partir de: 03/04/2020 Até 03/04/2020

Processo N.: 253348/2021

Nome: (95285/1) ELIANE ALVES SOUZA DA SILVA
 Cargo/Função: (4946) PROFIS TEC NIV MEDIO SERV SAUDE SUS
 Un. Adm: (195715) HOSP. REG. DE COLIDER
 A Partir de: 01/05/2021 Até 01/05/2021

Processo N.: 253458/2021

Nome: (293871/2) ELIANE PEREIRA SILVA
 Cargo/Função: (12038) NIVEL TECNICO ASSISTENCIAL

Un. Adm: (195685) HOSP. REG. DE RONDONOPOLIS IRMÃELZA GIOVANELLA
 A Partir de: 25/03/2021 Até 25/03/2021

Processo N.: 261559/2021

Nome: (293871/1) ELIANE PEREIRA SILVA
 Cargo/Função: (12038) NIVEL TECNICO ASSISTENCIAL
 Un. Adm: (195685) HOSP. REG. DE RONDONOPOLIS IRMÃELZA GIOVANELLA
 A Partir de: 01/03/2021 Até 01/03/2021

Processo N.: 253391/2021

Nome: (97177/4) ELIANE SILVA SANITA
 Cargo/Função: (4946) PROFIS TEC NIV MEDIO SERV SAUDE SUS
 Un. Adm: (195685) HOSP. REG. DE RONDONOPOLIS IRMÃELZA GIOVANELLA
 A Partir de: 01/03/2021 Até 01/03/2021

Processo N.: 143662/2021

Nome: (236557/2) ELIENE ALBERTINA SOARES
 Cargo/Função: (12038) NIVEL TECNICO ASSISTENCIAL
 Un. Adm: (195715) HOSP. REG. DE COLIDER
 A Partir de: 04/02/2021 Até 04/02/2021

Processo N.: 174525/2021

Nome: (236557/2) ELIENE ALBERTINA SOARES
 Cargo/Função: (12038) NIVEL TECNICO ASSISTENCIAL
 Un. Adm: (195715) HOSP. REG. DE COLIDER
 A Partir de: 02/03/2021 Até 02/03/2021

Processo N.: 214738/2021

Nome: (300435/1) ELIESER FERNANDES DOS SANTOS
 Cargo/Função: (12046) NIVEL FUNDAMENTAL ADMINISTRATIVO
 Un. Adm: (195715) HOSP. REG. DE COLIDER
 A Partir de: 11/04/2021 Até 11/04/2021

Processo N.: 253458/2021

Nome: (293861/2) ELIS MARIA ALVES TAVARES
 Cargo/Função: (12038) NIVEL TECNICO ASSISTENCIAL
 Un. Adm: (195685) HOSP. REG. DE RONDONOPOLIS IRMÃELZA GIOVANELLA
 A Partir de: 29/03/2021 Até 29/03/2021

Processo N.: 261559/2021

Nome: (293861/1) ELIS MARIA ALVES TAVARES
 Cargo/Função: (12038) NIVEL TECNICO ASSISTENCIAL
 Un. Adm: (195685) HOSP. REG. DE RONDONOPOLIS IRMÃELZA GIOVANELLA
 A Partir de: 01/03/2021 Até 01/03/2021

Processo N.: 253458/2021

Nome: (291507/3) ELISAINA DE SOUZA ALMEIDA
 Cargo/Função: (12038) NIVEL TECNICO ASSISTENCIAL
 Un. Adm: (195685) HOSP. REG. DE RONDONOPOLIS IRMÃELZA GIOVANELLA
 A Partir de: 25/03/2021 Até 25/03/2021

Processo N.: 261559/2021

Nome: (291507/2) ELISAINA DE SOUZA ALMEIDA
 Cargo/Função: (12038) NIVEL TECNICO ASSISTENCIAL
 Un. Adm: (195685) HOSP. REG. DE RONDONOPOLIS IRMÃELZA GIOVANELLA
 A Partir de: 03/03/2021 Até 03/03/2021

Processo N.: 145900/2021

Nome: (73304/4) ELISANGELA LINS DUARTE
 Cargo/Função: (4912) PROFIS TEC NIV SUPERIOR SERV SAUDE SUS
 Un. Adm: (195685) HOSP. REG. DE RONDONOPOLIS IRMÃELZA GIOVANELLA
 A Partir de: 04/01/2021 Até 04/01/2021

Processo N.: 253411/2021

Nome: (73304/4) ELISANGELA LINS DUARTE
 Cargo/Função: (4912) PROFIS TEC NIV SUPERIOR SERV SAUDE SUS
 Un. Adm: (195685) HOSP. REG. DE RONDONOPOLIS IRMÃELZA GIOVANELLA
 A Partir de: 01/03/2021 Até 01/03/2021

Processo N.: 142494/2021

Nome: (294753/1) ELIWELTON MACHADO SILVA
 Cargo/Função: (12038) NIVEL TECNICO ASSISTENCIAL
 Un. Adm: (195715) HOSP. REG. DE COLIDER
 A Partir de: 04/02/2021 Até 04/02/2021

Processo N.: 391749/2020

Nome: (294753/1) ELIWELTON MACHADO SILVA
 Cargo/Função: (12038) NIVEL TECNICO ASSISTENCIAL
 Un. Adm: (195715) HOSP. REG. DE COLIDER
 A Partir de: 14/09/2020 Até 14/09/2020

Processo N.: 439741/2020

Nome: (294753/1) ELIWELTON MACHADO SILVA
 Cargo/Função: (12038) NIVEL TECNICO ASSISTENCIAL
 Un. Adm: (195715) HOSP. REG. DE COLIDER
 A Partir de: 01/10/2020 Até 01/10/2020

Processo N.: 475842/2020

Nome: (294753/1) ELIWELTON MACHADO SILVA
 Cargo/Função: (12038) NIVEL TECNICO ASSISTENCIAL
 Un. Adm: (195715) HOSP. REG. DE COLIDER
 A Partir de: 14/11/2020 Até 14/11/2020

Processo N.: 143662/2021

Nome: (297206/1) ELIZANGELA DA SILVA FONSECA
 Cargo/Função: (12038) NIVEL TECNICO ASSISTENCIAL
 Un. Adm: (195715) HOSP. REG. DE COLIDER
 A Partir de: 01/02/2021 Até 01/02/2021

Processo N.: 267062/2021

Nome: (95528/1) ELIZETE ALVES DE MELO
 Cargo/Função: (4946) PROFIS TEC NIV MEDIO SERV SAUDE SUS
 Un. Adm: (195685) HOSP. REG. DE RONDONOPOLIS IRMÃELZA GIOVANELLA
 A Partir de: 02/04/2020 Até 02/04/2020

Processo N.: 253415/2021

Nome: (98777/1) ELIZETE RODRIGUES DE OLIVEIRA CAVALCANTE
Cargo/Função: (4946) PROFIS TEC NIV MEDIO SERV SAUDE SUS
Un. Adm: (195685) HOSP. REG. DE RONDONOPOLIS IRMÄELZA GIOVANELLA
A Partir de: 03/03/2021 Até 03/03/2021

Processo N.: 267062/2021

Nome: (98777/1) ELIZETE RODRIGUES DE OLIVEIRA CAVALCANTE
Cargo/Função: (4946) PROFIS TEC NIV MEDIO SERV SAUDE SUS
Un. Adm: (195685) HOSP. REG. DE RONDONOPOLIS IRMÄELZA GIOVANELLA
A Partir de: 27/04/2020 Até 27/04/2020

Processo N.: 280017/2021

Nome: (98777/1) ELIZETE RODRIGUES DE OLIVEIRA CAVALCANTE
Cargo/Função: (4946) PROFIS TEC NIV MEDIO SERV SAUDE SUS
Un. Adm: (195685) HOSP. REG. DE RONDONOPOLIS IRMÄELZA GIOVANELLA
A Partir de: 04/04/2021 Até 04/04/2021

Processo N.: 143662/2021

Nome: (281521/2) ELZA MOROTI DE OLIVEIRA
Cargo/Função: (12038) NIVEL TECNICO ASSISTENCIAL
Un. Adm: (195715) HOSP. REG. DE COLIDER
A Partir de: 02/02/2021 Até 02/02/2021

Processo N.: 174525/2021

Nome: (281521/2) ELZA MOROTI DE OLIVEIRA
Cargo/Função: (12038) NIVEL TECNICO ASSISTENCIAL
Un. Adm: (195715) HOSP. REG. DE COLIDER
A Partir de: 02/03/2021 Até 02/03/2021

Processo N.: 253384/2021

Nome: (76019/21) ELZIE NE MARIA MENDES DE CASTRO
Cargo/Função: (4946) PROFIS TEC NIV MEDIO SERV SAUDE SUS
Un. Adm: (195685) HOSP. REG. DE RONDONOPOLIS IRMÄELZA GIOVANELLA
A Partir de: 02/03/2021 Até 02/03/2021

Processo N.: 264767/2021

Nome: (95524/1) EMANOEL MARCOS GARCIA
Cargo/Função: (4989) PROFIS APOIO SERV SAUDE SUS
Un. Adm: (195685) HOSP. REG. DE RONDONOPOLIS IRMÄELZA GIOVANELLA
A Partir de: 01/03/2021 Até 01/03/2021

Processo N.: 441418/2020

Nome: (95524/1) EMANOEL MARCOS GARCIA
Cargo/Função: (4989) PROFIS APOIO SERV SAUDE SUS
Un. Adm: (195685) HOSP. REG. DE RONDONOPOLIS IRMÄELZA GIOVANELLA
A Partir de: 01/07/2020 Até 01/07/2020

Processo N.: 459700/2020

Nome: (95524/1) EMANOEL MARCOS GARCIA
Cargo/Função: (4989) PROFIS APOIO SERV SAUDE SUS
Un. Adm: (195685) HOSP. REG. DE RONDONOPOLIS IRMÄELZA GIOVANELLA
A Partir de: 03/08/2020 Até 03/08/2020

Processo N.: 86582/2021

Nome: (299550/1) EMANUEL CRISTIANO VIEIRA DOS SANTOS
Cargo/Função: (12054) CONDUTOR DE AMBULANCIA
Un. Adm: (152196) COORD. DO SERVIÇO DE ATEND. MÓVEL DE URGÊNCIA DO
SUS
A Partir de: 02/01/2021 Até 02/01/2021

Processo N.: 253384/2021

Nome: (92880/3) EMILIO RAIMUNDO DOS SANTOS
Cargo/Função: (4946) PROFIS TEC NIV MEDIO SERV SAUDE SUS
Un. Adm: (195685) HOSP. REG. DE RONDONOPOLIS IRMÄELZA GIOVANELLA
A Partir de: 02/03/2021 Até 02/03/2021

Processo N.: 253458/2021

Nome: (299479/2) ERICA DA SILVA MENESES
Cargo/Função: (12038) NIVEL TECNICO ASSISTENCIAL
Un. Adm: (195685) HOSP. REG. DE RONDONOPOLIS IRMÄELZA GIOVANELLA
A Partir de: 31/03/2021 Até 31/03/2021

Processo N.: 86582/2021

Nome: (289359/2) ERNANDO SANCHEZ SABINO
Cargo/Função: (12054) CONDUTOR DE AMBULANCIA
Un. Adm: (197041) COORD. DO SERV. DE ATEND. MOVEL DE URGENCIA -
SAMU
A Partir de: 02/01/2021 Até 02/01/2021

Processo N.: 280026/2021

Nome: (95753/1) EURIPEDES RIBEIRO JUNIOR
Cargo/Função: (4912) PROFIS TEC NIV SUPERIOR SERV SAUDE SUS
Un. Adm: (195685) HOSP. REG. DE RONDONOPOLIS IRMÄELZA GIOVANELLA
A Partir de: 09/04/2021 Até 09/04/2021

Processo N.: 86582/2021

Nome: (232478/3) EUSULANE NASCIMENTO ROCHA
Cargo/Função: (12054) CONDUTOR DE AMBULANCIA
Un. Adm: (197041) COORD. DO SERV. DE ATEND. MOVEL DE URGENCIA -
SAMU
A Partir de: 03/01/2021 Até 03/01/2021

Processo N.: 267062/2021

Nome: (115408/1) EUZA FERREIRA COSTA
Cargo/Função: (4946) PROFIS TEC NIV MEDIO SERV SAUDE SUS
Un. Adm: (195685) HOSP. REG. DE RONDONOPOLIS IRMÄELZA GIOVANELLA
A Partir de: 05/04/2020 Até 05/04/2020

Processo N.: 253458/2021

Nome: (292608/3) EVA ISAC CASTELUCI
Cargo/Função: (12038) NIVEL TECNICO ASSISTENCIAL
Un. Adm: (195685) HOSP. REG. DE RONDONOPOLIS IRMÄELZA GIOVANELLA
A Partir de: 26/03/2021 Até 26/03/2021

Processo N.: 261559/2021

Nome: (292608/2) EVA ISAC CASTELUCI

Cargo/Função: (12038) NIVEL TECNICO ASSISTENCIAL
Un. Adm: (195685) HOSP. REG. DE RONDONOPOLIS IRMÄELZA GIOVANELLA
A Partir de: 02/03/2021 Até 02/03/2021

Processo N.: 142497/2021

Nome: (289215/2) EVENNYN KAROLINA CASSIMIRO LEITE DOS SANTOS
Cargo/Função: (12050) NIVEL FUNDAMENTAL
Un. Adm: (195715) HOSP. REG. DE COLIDER
A Partir de: 01/02/2021 Até 01/02/2021

Processo N.: 253384/2021

Nome: (95184/1) FABIO PEREIRA DE ARAUJO
Cargo/Função: (4946) PROFIS TEC NIV MEDIO SERV SAUDE SUS
Un. Adm: (195685) HOSP. REG. DE RONDONOPOLIS IRMÄELZA GIOVANELLA
A Partir de: 01/03/2021 Até 01/03/2021

Processo N.: 253458/2021

Nome: (292161/3) FERNANDA DA SILVA
Cargo/Função: (12038) NIVEL TECNICO ASSISTENCIAL
Un. Adm: (195685) HOSP. REG. DE RONDONOPOLIS IRMÄELZA GIOVANELLA
A Partir de: 26/03/2021 Até 26/03/2021

Processo N.: 261559/2021

Nome: (292161/2) FERNANDA DA SILVA
Cargo/Função: (12038) NIVEL TECNICO ASSISTENCIAL
Un. Adm: (195685) HOSP. REG. DE RONDONOPOLIS IRMÄELZA GIOVANELLA
A Partir de: 06/03/2021 Até 06/03/2021

Processo N.: 253426/2021

Nome: (298702/1) FERNANDA LETYCIA ARRUDA BARROS
Cargo/Função: (12040) NIVEL AUXILIAR ASSISTENCIAL
Un. Adm: (195685) HOSP. REG. DE RONDONOPOLIS IRMÄELZA GIOVANELLA
A Partir de: 28/03/2021 Até 28/03/2021

Processo N.: 143662/2021

Nome: (281769/2) FERNANDES AQUINO DA SILVA
Cargo/Função: (12038) NIVEL TECNICO ASSISTENCIAL
Un. Adm: (195715) HOSP. REG. DE COLIDER
A Partir de: 01/02/2021 Até 01/02/2021

Processo N.: 174525/2021

Nome: (281769/2) FERNANDES AQUINO DA SILVA
Cargo/Função: (12038) NIVEL TECNICO ASSISTENCIAL
Un. Adm: (195715) HOSP. REG. DE COLIDER
A Partir de: 01/03/2021 Até 01/03/2021

Processo N.: 142499/2021

Nome: (294824/1) FERNANDO JOSE FAVERO
Cargo/Função: (12036) NIVEL SUPERIOR ASSISTENCIAL
Un. Adm: (195715) HOSP. REG. DE COLIDER
A Partir de: 01/02/2021 Até 01/02/2021

Processo N.: 257442/2021

Nome: (294824/1) FERNANDO JOSE FAVERO
Cargo/Função: (12036) NIVEL SUPERIOR ASSISTENCIAL
Un. Adm: (195715) HOSP. REG. DE COLIDER
A Partir de: 02/05/2021 Até 02/05/2021

Processo N.: 86582/2021

Nome: (273634/3) FERNANDO SOUZA DA SILVA
Cargo/Função: (12054) CONDUTOR DE AMBULANCIA
Un. Adm: (197041) COORD. DO SERV. DE ATEND. MOVEL DE URGENCIA -
SAMU
A Partir de: 04/01/2021 Até 04/01/2021

Processo N.: 142494/2021

Nome: (294755/1) FERNANDO VUOLLO
Cargo/Função: (12038) NIVEL TECNICO ASSISTENCIAL
Un. Adm: (195715) HOSP. REG. DE COLIDER
A Partir de: 14/02/2021 Até 14/02/2021

Processo N.: 391749/2020

Nome: (294755/1) FERNANDO VUOLLO
Cargo/Função: (12038) NIVEL TECNICO ASSISTENCIAL
Un. Adm: (195715) HOSP. REG. DE COLIDER
A Partir de: 01/09/2020 Até 01/09/2020

Processo N.: 439741/2020

Nome: (294755/1) FERNANDO VUOLLO
Cargo/Função: (12038) NIVEL TECNICO ASSISTENCIAL
Un. Adm: (195715) HOSP. REG. DE COLIDER
A Partir de: 07/10/2020 Até 07/10/2020

Processo N.: 253458/2021

Nome: (292162/3) FLAVIO FERREIRA DA SILVA
Cargo/Função: (12038) NIVEL TECNICO ASSISTENCIAL
Un. Adm: (195685) HOSP. REG. DE RONDONOPOLIS IRMÄELZA GIOVANELLA
A Partir de: 25/03/2021 Até 25/03/2021

Processo N.: 261559/2021

Nome: (292162/2) FLAVIO FERREIRA DA SILVA
Cargo/Função: (12038) NIVEL TECNICO ASSISTENCIAL
Un. Adm: (195685) HOSP. REG. DE RONDONOPOLIS IRMÄELZA GIOVANELLA
A Partir de: 01/03/2021 Até 01/03/2021

Processo N.: 252021/2021

Nome: (66943/3) FRANCISCA SOUSA BRAGA
Cargo/Função: (4989) PROFIS APOIO SERV SAUDE SUS
Un. Adm: (195693) HOSP. REG. DE SORRISO
A Partir de: 02/05/2021 Até 02/05/2021

Processo N.: 253458/2021

Nome: (293333/3) FRANCISCO DE ASSIS COELHO SENA
Cargo/Função: (12038) NIVEL TECNICO ASSISTENCIAL
Un. Adm: (195685) HOSP. REG. DE RONDONOPOLIS IRMÄELZA GIOVANELLA
A Partir de: 26/03/2021 Até 26/03/2021

Processo N.: 261559/2021

Nome: (293333/2) FRANCISCO DE ASSIS COELHO SENA
Cargo/Função: (12038) NIVEL TECNICO ASSISTENCIAL
Un. Adm: (195685) HOSP. REG. DE RONDONOPOLIS IRMÂELZA GIOVANELLA
A Partir de: 02/03/2021 Até 02/03/2021

Processo N.: 145766/2021

Nome: (95212/1) FRANCIVAL SOARES DOS SANTOS
Cargo/Função: (4912) PROFIS TEC NIV SUPERIOR SERV SAUDE SUS
Un. Adm: (195685) HOSP. REG. DE RONDONOPOLIS IRMÂELZA GIOVANELLA
A Partir de: 03/01/2021 Até 03/01/2021

Processo N.: 253399/2021

Nome: (95212/1) FRANCIVAL SOARES DOS SANTOS
Cargo/Função: (4912) PROFIS TEC NIV SUPERIOR SERV SAUDE SUS
Un. Adm: (195685) HOSP. REG. DE RONDONOPOLIS IRMÂELZA GIOVANELLA
A Partir de: 01/03/2021 Até 01/03/2021

Processo N.: 145812/2021

Nome: (117045/1) GEANNY ELOISA LOPES LEITE RONDINA
Cargo/Função: (4912) PROFIS TEC NIV SUPERIOR SERV SAUDE SUS
Un. Adm: (195685) HOSP. REG. DE RONDONOPOLIS IRMÂELZA GIOVANELLA
A Partir de: 03/01/2021 Até 03/01/2021

Processo N.: 253407/2021

Nome: (117045/1) GEANNY ELOISA LOPES LEITE RONDINA
Cargo/Função: (4912) PROFIS TEC NIV SUPERIOR SERV SAUDE SUS
Un. Adm: (195685) HOSP. REG. DE RONDONOPOLIS IRMÂELZA GIOVANELLA
A Partir de: 10/03/2021 Até 10/03/2021

Processo N.: 86582/2021

Nome: (299435/1) GEDIAO FERREIRA
Cargo/Função: (12054) CONDUTOR DE AMBULANCIA
Un. Adm: (152196) COORD. DO SERVIÇO DE ATEND. MÓVEL DE URGÊNCIA DO SUS
A Partir de: 05/01/2021 Até 05/01/2021

Processo N.: 142497/2021

Nome: (281438/2) GEINE MONICA PEREIRA
Cargo/Função: (12050) NIVEL FUNDAMENTAL
Un. Adm: (195715) HOSP. REG. DE COLIDER
A Partir de: 01/02/2021 Até 01/02/2021

Processo N.: 391766/2020

Nome: (281438/2) GEINE MONICA PEREIRA
Cargo/Função: (12050) NIVEL FUNDAMENTAL
Un. Adm: (195715) HOSP. REG. DE COLIDER
A Partir de: 02/09/2020 Até 02/09/2020

Processo N.: 174523/2021

Nome: (281500/2) GEIZER JADSON DE OLIVEIRA
Cargo/Função: (12036) NIVEL SUPERIOR ASSISTENCIAL
Un. Adm: (195715) HOSP. REG. DE COLIDER
A Partir de: 02/03/2021 Até 02/03/2021

Processo N.: 253435/2021

Nome: (292238/2) GILBER PONTES DA ROSA FILHO
Cargo/Função: (12036) NIVEL SUPERIOR ASSISTENCIAL
Un. Adm: (195685) HOSP. REG. DE RONDONOPOLIS IRMÂELZA GIOVANELLA
A Partir de: 01/03/2021 Até 01/03/2021

Processo N.: 253458/2021

Nome: (291509/3) GILMARA DOS SANTOS SANTANA
Cargo/Função: (12038) NIVEL TECNICO ASSISTENCIAL
Un. Adm: (195685) HOSP. REG. DE RONDONOPOLIS IRMÂELZA GIOVANELLA
A Partir de: 26/03/2021 Até 26/03/2021

Processo N.: 261559/2021

Nome: (291509/2) GILMARA DOS SANTOS SANTANA
Cargo/Função: (12038) NIVEL TECNICO ASSISTENCIAL
Un. Adm: (195685) HOSP. REG. DE RONDONOPOLIS IRMÂELZA GIOVANELLA
A Partir de: 04/03/2021 Até 04/03/2021

Processo N.: 253458/2021

Nome: (293855/2) GLACIENE SILVA MORAES PIROZZI
Cargo/Função: (12038) NIVEL TECNICO ASSISTENCIAL
Un. Adm: (195685) HOSP. REG. DE RONDONOPOLIS IRMÂELZA GIOVANELLA
A Partir de: 26/03/2021 Até 26/03/2021

Processo N.: 261559/2021

Nome: (293855/1) GLACIENE SILVA MORAES PIROZZI
Cargo/Função: (12038) NIVEL TECNICO ASSISTENCIAL
Un. Adm: (195685) HOSP. REG. DE RONDONOPOLIS IRMÂELZA GIOVANELLA
A Partir de: 02/03/2021 Até 02/03/2021

Processo N.: 86582/2021

Nome: (289358/2) GLEITON LEMES DA SILVA
Cargo/Função: (12054) CONDUTOR DE AMBULANCIA
Un. Adm: (197041) COORD. DO SERV. DE ATEND. MOVEL DE URGENCIA - SAMU
A Partir de: 04/01/2021 Até 04/01/2021

Processo N.: 174523/2021

Nome: (289342/2) GUILHERME ANTONIO FRANCESCHETTO
Cargo/Função: (12036) NIVEL SUPERIOR ASSISTENCIAL
Un. Adm: (195715) HOSP. REG. DE COLIDER
A Partir de: 07/03/2021 Até 07/03/2021

Processo N.: 86582/2021

Nome: (289492/2) HALISON MARQUES BARBOSA
Cargo/Função: (12054) CONDUTOR DE AMBULANCIA
Un. Adm: (197041) COORD. DO SERV. DE ATEND. MOVEL DE URGENCIA - SAMU
A Partir de: 04/01/2021 Até 04/01/2021

Processo N.: 145766/2021

Nome: (95182/1) HELEM CRISTINA DA SILVA
Cargo/Função: (4912) PROFIS TEC NIV SUPERIOR SERV SAUDE SUS
Un. Adm: (195685) HOSP. REG. DE RONDONOPOLIS IRMÂELZA GIOVANELLA
A Partir de: 01/01/2021 Até 01/01/2021

Processo N.: 253387/2021

Nome: (120225/1) HELENA AMELIA MORAES DOS SANTOS
Cargo/Função: (4946) PROFIS TEC NIV MEDIO SERV SAUDE SUS
Un. Adm: (195685) HOSP. REG. DE RONDONOPOLIS IRMÂELZA GIOVANELLA
A Partir de: 18/03/2021 Até 18/03/2021

Processo N.: 229039/2021

Nome: (118325/1) HELENA MARIA DA MAIA
Cargo/Função: (4989) PROFIS APOIO SERV SAUDE SUS
Un. Adm: (195685) HOSP. REG. DE RONDONOPOLIS IRMÂELZA GIOVANELLA
A Partir de: 01/02/2020 Até 01/02/2020

Processo N.: 253397/2021

Nome: (118325/1) HELENA MARIA DA MAIA
Cargo/Função: (4989) PROFIS APOIO SERV SAUDE SUS
Un. Adm: (195685) HOSP. REG. DE RONDONOPOLIS IRMÂELZA GIOVANELLA
A Partir de: 19/03/2021 Até 19/03/2021

Processo N.: 279952/2021

Nome: (118325/1) HELENA MARIA DA MAIA
Cargo/Função: (4989) PROFIS APOIO SERV SAUDE SUS
Un. Adm: (195685) HOSP. REG. DE RONDONOPOLIS IRMÂELZA GIOVANELLA
A Partir de: 02/04/2021 Até 02/04/2021

Processo N.: 229039/2021

Nome: (118382/1) HELENA VILLALBA DUARTE DA SILVA
Cargo/Função: (4989) PROFIS APOIO SERV SAUDE SUS
Un. Adm: (195685) HOSP. REG. DE RONDONOPOLIS IRMÂELZA GIOVANELLA
A Partir de: 22/02/2020 Até 22/02/2020

Processo N.: 280026/2021

Nome: (95749/1) HELIL FARIA DE QUEIROZ
Cargo/Função: (4912) PROFIS TEC NIV SUPERIOR SERV SAUDE SUS
Un. Adm: (195685) HOSP. REG. DE RONDONOPOLIS IRMÂELZA GIOVANELLA
A Partir de: 08/04/2021 Até 08/04/2021

Processo N.: 253408/2021

Nome: (95545/1) HERCULANO DE SOUSA ALMEIDA
Cargo/Função: (4946) PROFIS TEC NIV MEDIO SERV SAUDE SUS
Un. Adm: (195685) HOSP. REG. DE RONDONOPOLIS IRMÂELZA GIOVANELLA
A Partir de: 07/03/2021 Até 07/03/2021

Processo N.: 253435/2021

Nome: (295569/1) IDALETE ALVES NUNES
Cargo/Função: (12036) NIVEL SUPERIOR ASSISTENCIAL
Un. Adm: (195685) HOSP. REG. DE RONDONOPOLIS IRMÂELZA GIOVANELLA
A Partir de: 02/03/2021 Até 02/03/2021

Processo N.: 253387/2021

Nome: (60054/2) IOLANDA TERESINHA PEREIRA SILVA
Cargo/Função: (4946) PROFIS TEC NIV MEDIO SERV SAUDE SUS
Un. Adm: (195685) HOSP. REG. DE RONDONOPOLIS IRMÂELZA GIOVANELLA
A Partir de: 01/03/2021 Até 01/03/2021

Processo N.: 392517/2020

Nome: (95188/1) IRENE GONCALVES PEREIRA
Cargo/Função: (4989) PROFIS APOIO SERV SAUDE SUS
Un. Adm: (195715) HOSP. REG. DE COLIDER
A Partir de: 01/09/2020 Até 01/09/2020

Processo N.: 253387/2021

Nome: (118371/1) ISABEL CRISTINA DE MOURA
Cargo/Função: (4946) PROFIS TEC NIV MEDIO SERV SAUDE SUS
Un. Adm: (195685) HOSP. REG. DE RONDONOPOLIS IRMÂELZA GIOVANELLA
A Partir de: 01/03/2021 Até 01/03/2021

Processo N.: 174530/2021

Nome: (281765/2) ISAURO FERNANDES RIBEIRO
Cargo/Função: (12050) NIVEL FUNDAMENTAL
Un. Adm: (195715) HOSP. REG. DE COLIDER
A Partir de: 02/03/2021 Até 02/03/2021

Processo N.: 257848/2021

Nome: (281765/2) ISAURO FERNANDES RIBEIRO
Cargo/Função: (12050) NIVEL FUNDAMENTAL
Un. Adm: (195715) HOSP. REG. DE COLIDER
A Partir de: 01/05/2021 Até 01/05/2021

Processo N.: 426356/2020

Nome: (86162/1) ISOLDA MARIA DE LIMA
Cargo/Função: (4989) PROFIS APOIO SERV SAUDE SUS
Un. Adm: (195715) HOSP. REG. DE COLIDER
A Partir de: 01/09/2019 Até 01/09/2019

Processo N.: 86582/2021

Nome: (282182/3) ISONE MAYKON NASCIMENTO DUTRA
Cargo/Função: (12054) CONDUTOR DE AMBULANCIA
Un. Adm: (197041) COORD. DO SERV. DE ATEND. MOVEL DE URGENCIA - SAMU
A Partir de: 03/01/2021 Até 03/01/2021

Processo N.: 256536/2021

Nome: (42245/2) IVANE MARIA ROPKE SCHUSTER
Cargo/Função: (4946) PROFIS TEC NIV MEDIO SERV SAUDE SUS
Un. Adm: (195693) HOSP. REG. DE SORRISO
A Partir de: 23/05/2021 Até 23/05/2021

Processo N.: 392517/2020

Nome: (43706/3) IVANETE PAES DE SIQUEIRA BIZIO
Cargo/Função: (4989) PROFIS APOIO SERV SAUDE SUS

Un. Adm: (195715) HOSP. REG. DE COLIDER
A Partir de: 02/09/2020 Até 02/09/2020

Processo N.: 253352/2021
Nome: (116412/1) IVANI FLORA DA SILVA
Cargo/Função: (4946) PROFIS TEC NIV MEDIO SERV SAUDE SUS
Un. Adm: (195715) HOSP. REG. DE COLIDER
A Partir de: 02/05/2021 Até 02/05/2021

Processo N.: 253458/2021
Nome: (217328/4) IVETE DANTAS SILVA
Cargo/Função: (12038) NIVEL TECNICO ASSISTENCIAL
Un. Adm: (195685) HOSP. REG. DE RONDONOPOLIS IRMÄELZA GIOVANELLA
A Partir de: 26/03/2021 Até 26/03/2021

Processo N.: 261559/2021
Nome: (217328/3) IVETE DANTAS SILVA
Cargo/Função: (12038) NIVEL TECNICO ASSISTENCIAL
Un. Adm: (195685) HOSP. REG. DE RONDONOPOLIS IRMÄELZA GIOVANELLA
A Partir de: 02/03/2021 Até 02/03/2021

Processo N.: 253408/2021
Nome: (120036/1) IVONE SILVA SOUZA UTIDA
Cargo/Função: (4946) PROFIS TEC NIV MEDIO SERV SAUDE SUS
Un. Adm: (195685) HOSP. REG. DE RONDONOPOLIS IRMÄELZA GIOVANELLA
A Partir de: 06/03/2021 Até 06/03/2021

Processo N.: 229039/2021
Nome: (95484/2) IVONETE NUNES DE MATOS
Cargo/Função: (4989) PROFIS APOIO SERV SAUDE SUS
Un. Adm: (195685) HOSP. REG. DE RONDONOPOLIS IRMÄELZA GIOVANELLA
A Partir de: 03/02/2020 Até 03/02/2020

Processo N.: 279952/2021
Nome: (95484/2) IVONETE NUNES DE MATOS
Cargo/Função: (4989) PROFIS APOIO SERV SAUDE SUS
Un. Adm: (195685) HOSP. REG. DE RONDONOPOLIS IRMÄELZA GIOVANELLA
A Partir de: 05/04/2021 Até 05/04/2021

Processo N.: 253458/2021
Nome: (292289/3) IZABEL CRISTINA IKAQUIGADO
Cargo/Função: (12038) NIVEL TECNICO ASSISTENCIAL
Un. Adm: (195685) HOSP. REG. DE RONDONOPOLIS IRMÄELZA GIOVANELLA
A Partir de: 29/03/2021 Até 29/03/2021

Processo N.: 261559/2021
Nome: (292289/2) IZABEL CRISTINA IKAQUIGADO
Cargo/Função: (12038) NIVEL TECNICO ASSISTENCIAL
Un. Adm: (195685) HOSP. REG. DE RONDONOPOLIS IRMÄELZA GIOVANELLA
A Partir de: 01/03/2021 Até 01/03/2021

Processo N.: 145766/2021
Nome: (95193/1) IZANA FIGUEREDO MAGALHAES CABECAS
Cargo/Função: (4912) PROFIS TEC NIV SUPERIOR SERV SAUDE SUS
Un. Adm: (195685) HOSP. REG. DE RONDONOPOLIS IRMÄELZA GIOVANELLA
A Partir de: 02/01/2021 Até 02/01/2021

Processo N.: 142453/2021
Nome: (63940/4) IZEU SARAIVA
Cargo/Função: (4989) PROFIS APOIO SERV SAUDE SUS
Un. Adm: (195715) HOSP. REG. DE COLIDER
A Partir de: 01/02/2021 Até 01/02/2021

Processo N.: 253351/2021
Nome: (63940/4) IZEU SARAIVA
Cargo/Função: (4989) PROFIS APOIO SERV SAUDE SUS
Un. Adm: (195715) HOSP. REG. DE COLIDER
A Partir de: 02/05/2021 Até 02/05/2021

Processo N.: 256536/2021
Nome: (106337/1) JAIR CELSO BERGHANN
Cargo/Função: (4946) PROFIS TEC NIV MEDIO SERV SAUDE SUS
Un. Adm: (195693) HOSP. REG. DE SORRISO
A Partir de: 04/05/2021 Até 04/05/2021

Processo N.: 174523/2021
Nome: (281511/2) JANAINY SARA ABEGG
Cargo/Função: (12036) NIVEL SUPERIOR ASSISTENCIAL
Un. Adm: (195715) HOSP. REG. DE COLIDER
A Partir de: 13/03/2021 Até 13/03/2021

Processo N.: 245894/2021
Nome: (296798/1) JANDERSON DA COSTA MARQUES
Cargo/Função: (12036) NIVEL SUPERIOR ASSISTENCIAL
Un. Adm: (195693) HOSP. REG. DE SORRISO
A Partir de: 03/05/2021 Até 03/05/2021

Processo N.: 391766/2020
Nome: (300463/1) JANDIRA ALBANO WEISSHEIMER
Cargo/Função: (12050) NIVEL FUNDAMENTAL
Un. Adm: (195715) HOSP. REG. DE COLIDER
A Partir de: 13/09/2020 Até 13/09/2020

Processo N.: 253399/2021
Nome: (116970/1) JANGRESLEI DA SILVA
Cargo/Função: (4912) PROFIS TEC NIV SUPERIOR SERV SAUDE SUS
Un. Adm: (195685) HOSP. REG. DE RONDONOPOLIS IRMÄELZA GIOVANELLA
A Partir de: 05/03/2021 Até 05/03/2021

Processo N.: 143662/2021
Nome: (281512/2) JAQUELINE DEL SANT ROMERO RAMOS
Cargo/Função: (12038) NIVEL TECNICO ASSISTENCIAL
Un. Adm: (195715) HOSP. REG. DE COLIDER
A Partir de: 01/02/2021 Até 01/02/2021

Processo N.: 174525/2021

Nome: (281512/2) JAQUELINE DEL SANT ROMERO RAMOS
Cargo/Função: (12038) NIVEL TECNICO ASSISTENCIAL
Un. Adm: (195715) HOSP. REG. DE COLIDER
A Partir de: 01/03/2021 Até 01/03/2021

Processo N.: 174523/2021
Nome: (281810/2) JEAN CARLOS VICTOR MOTA OLIVEIRA
Cargo/Função: (12036) NIVEL SUPERIOR ASSISTENCIAL
Un. Adm: (195715) HOSP. REG. DE COLIDER
A Partir de: 01/03/2021 Até 01/03/2021

Processo N.: 261550/2021
Nome: (291781/2) JEANE SILVA DOS SANTOS DE LOURDES
Cargo/Função: (12040) NIVEL AUXILIAR ASSISTENCIAL
Un. Adm: (195685) HOSP. REG. DE RONDONOPOLIS IRMÄELZA GIOVANELLA
A Partir de: 02/03/2021 Até 02/03/2021

Processo N.: 142497/2021
Nome: (289204/2) JEFETER TEIXEIRA DE SOUZA
Cargo/Função: (12050) NIVEL FUNDAMENTAL
Un. Adm: (195715) HOSP. REG. DE COLIDER
A Partir de: 02/02/2021 Até 02/02/2021

Processo N.: 391766/2020
Nome: (289204/2) JEFETER TEIXEIRA DE SOUZA
Cargo/Função: (12050) NIVEL FUNDAMENTAL
Un. Adm: (195715) HOSP. REG. DE COLIDER
A Partir de: 11/09/2020 Até 11/09/2020

Processo N.: 253483/2021
Nome: (293881/2) JHONATAN GONCALVES RICARDI
Cargo/Função: (12038) NIVEL TECNICO ASSISTENCIAL
Un. Adm: (195685) HOSP. REG. DE RONDONOPOLIS IRMÄELZA GIOVANELLA
A Partir de: 25/03/2021 Até 25/03/2021

Processo N.: 493179/2020
Nome: (293881/1) JHONATAN GONCALVES RICARDI
Cargo/Função: (12038) NIVEL TECNICO ASSISTENCIAL
Un. Adm: (195685) HOSP. REG. DE RONDONOPOLIS IRMÄELZA GIOVANELLA
A Partir de: 02/09/2020 Até 02/09/2020

Processo N.: 142494/2021
Nome: (281260/2) JICELIO RODRIGUES
Cargo/Função: (12038) NIVEL TECNICO ASSISTENCIAL
Un. Adm: (195715) HOSP. REG. DE COLIDER
A Partir de: 10/02/2021 Até 10/02/2021

Processo N.: 391749/2020
Nome: (281260/2) JICELIO RODRIGUES
Cargo/Função: (12038) NIVEL TECNICO ASSISTENCIAL
Un. Adm: (195715) HOSP. REG. DE COLIDER
A Partir de: 05/09/2020 Até 05/09/2020

Processo N.: 439741/2020
Nome: (281260/2) JICELIO RODRIGUES
Cargo/Função: (12038) NIVEL TECNICO ASSISTENCIAL
Un. Adm: (195715) HOSP. REG. DE COLIDER
A Partir de: 03/10/2020 Até 03/10/2020

Processo N.: 475842/2020
Nome: (281260/2) JICELIO RODRIGUES
Cargo/Função: (12038) NIVEL TECNICO ASSISTENCIAL
Un. Adm: (195715) HOSP. REG. DE COLIDER
A Partir de: 02/11/2020 Até 02/11/2020

Processo N.: 142468/2021
Nome: (106792/1) JILDETE FERNANDES BITTES R
Cargo/Função: (4946) PROFIS TEC NIV MEDIO SERV SAUDE SUS
Un. Adm: (195715) HOSP. REG. DE COLIDER
A Partir de: 01/02/2021 Até 01/02/2021

Processo N.: 86582/2021
Nome: (216819/3) JOAMIR DIAS DA SILVA
Cargo/Função: (12054) CONDUTOR DE AMBULANCIA
Un. Adm: (197041) COORD. DO SERV. DE ATEND. MOVEI DE URGENCIA - SAMU
A Partir de: 04/01/2021 Até 04/01/2021

Processo N.: 86582/2021
Nome: (232502/3) JOAO BOSCO DE CARVALHO
Cargo/Função: (12054) CONDUTOR DE AMBULANCIA
Un. Adm: (197041) COORD. DO SERV. DE ATEND. MOVEI DE URGENCIA - SAMU
A Partir de: 01/01/2021 Até 01/01/2021

Processo N.: 280026/2021
Nome: (95729/1) JOAO FIDELIS DO ESPIRITO SANTO NETO
Cargo/Função: (4912) PROFIS TEC NIV SUPERIOR SERV SAUDE SUS
Un. Adm: (195685) HOSP. REG. DE RONDONOPOLIS IRMÄELZA GIOVANELLA
A Partir de: 04/04/2021 Até 04/04/2021

Processo N.: 142497/2021
Nome: (281446/2) JOAO JOSE DE FREITAS
Cargo/Função: (12050) NIVEL FUNDAMENTAL
Un. Adm: (195715) HOSP. REG. DE COLIDER
A Partir de: 01/02/2021 Até 01/02/2021

Processo N.: 391766/2020
Nome: (281446/2) JOAO JOSE DE FREITAS
Cargo/Função: (12050) NIVEL FUNDAMENTAL
Un. Adm: (195715) HOSP. REG. DE COLIDER
A Partir de: 02/09/2020 Até 02/09/2020

Processo N.: 143662/2021
Nome: (281770/2) JOAO PAULO DA SILVA
Cargo/Função: (12038) NIVEL TECNICO ASSISTENCIAL

| | |
|--|--|
| <p>Un. Adm: (195715) HOSP. REG. DE COLIDER A Partir de: 02/02/2021 Até 02/02/2021</p> | <p>Un. Adm: (195715) HOSP. REG. DE COLIDER A Partir de: 01/02/2021 Até 01/02/2021</p> |
| <p>Processo N.: 174525/2021 Nome: (281770/2) JOAO PAULO DA SILVA Cargo/Função: (12038) NIVEL TECNICO ASSISTENCIAL Un. Adm: (195715) HOSP. REG. DE COLIDER A Partir de: 02/03/2021 Até 02/03/2021</p> | <p>Processo N.: 174525/2021 Nome: (294712/2) JUCELIA SAMUEL DE SOUSA Cargo/Função: (12038) NIVEL TECNICO ASSISTENCIAL Un. Adm: (195715) HOSP. REG. DE COLIDER A Partir de: 01/03/2021 Até 01/03/2021</p> |
| <p>Processo N.: 253352/2021 Nome: (56867/4) JOAO SUFFIATTI Cargo/Função: (4946) PROFIS TEC NIV MEDIO SERV SAUDE SUS Un. Adm: (195715) HOSP. REG. DE COLIDER A Partir de: 03/05/2021 Até 03/05/2021</p> | <p>Processo N.: 174523/2021 Nome: (120583/6) JULIANA BONETTI Cargo/Função: (12036) NIVEL SUPERIOR ASSISTENCIAL Un. Adm: (195715) HOSP. REG. DE COLIDER A Partir de: 03/03/2021 Até 03/03/2021</p> |
| <p>Processo N.: 142468/2021 Nome: (57835/2) JOAO XAVIER DE LIMA Cargo/Função: (4946) PROFIS TEC NIV MEDIO SERV SAUDE SUS Un. Adm: (195715) HOSP. REG. DE COLIDER A Partir de: 02/02/2021 Até 02/02/2021</p> | <p>Processo N.: 257442/2021 Nome: (294759/1) JULIANA DA SILVA CAZELATO Cargo/Função: (12036) NIVEL SUPERIOR ASSISTENCIAL Un. Adm: (195715) HOSP. REG. DE COLIDER A Partir de: 09/05/2021 Até 09/05/2021</p> |
| <p>Processo N.: 253348/2021 Nome: (57835/2) JOAO XAVIER DE LIMA Cargo/Função: (4946) PROFIS TEC NIV MEDIO SERV SAUDE SUS Un. Adm: (195715) HOSP. REG. DE COLIDER A Partir de: 01/05/2021 Até 01/05/2021</p> | <p>Processo N.: 245894/2021 Nome: (296797/1) JULIANA PORTA RODRIGUES Cargo/Função: (12036) NIVEL SUPERIOR ASSISTENCIAL Un. Adm: (195693) HOSP. REG. DE SORRISO A Partir de: 01/05/2021 Até 01/05/2021</p> |
| <p>Processo N.: 143662/2021 Nome: (125344/2) JOAQUINA DE OLIVEIRA LEITE Cargo/Função: (12038) NIVEL TECNICO ASSISTENCIAL Un. Adm: (195715) HOSP. REG. DE COLIDER A Partir de: 09/02/2021 Até 09/02/2021</p> | <p>Processo N.: 142501/2021 Nome: (219980/3) KAROLINE FIGUEIREDO DA SILVA Cargo/Função: (12036) NIVEL SUPERIOR ASSISTENCIAL Un. Adm: (195715) HOSP. REG. DE COLIDER A Partir de: 01/02/2021 Até 01/02/2021</p> |
| <p>Processo N.: 174525/2021 Nome: (125344/2) JOAQUINA DE OLIVEIRA LEITE Cargo/Função: (12038) NIVEL TECNICO ASSISTENCIAL Un. Adm: (195715) HOSP. REG. DE COLIDER A Partir de: 03/03/2021 Até 03/03/2021</p> | <p>Processo N.: 253458/2021 Nome: (293851/2) KATIA REGINA COUTINHO DA COSTA Cargo/Função: (12038) NIVEL TECNICO ASSISTENCIAL Un. Adm: (195685) HOSP. REG. DE RONDONOPOLIS IRMÃELZA GIOVANELLA A Partir de: 25/03/2021 Até 25/03/2021</p> |
| <p>Processo N.: 253387/2021 Nome: (114154/2) JOCENI DERMINDA SILVA Cargo/Função: (4946) PROFIS TEC NIV MEDIO SERV SAUDE SUS Un. Adm: (195685) HOSP. REG. DE RONDONOPOLIS IRMÃELZA GIOVANELLA A Partir de: 01/03/2021 Até 01/03/2021</p> | <p>Processo N.: 261559/2021 Nome: (293851/1) KATIA REGINA COUTINHO DA COSTA Cargo/Função: (12038) NIVEL TECNICO ASSISTENCIAL Un. Adm: (195685) HOSP. REG. DE RONDONOPOLIS IRMÃELZA GIOVANELLA A Partir de: 03/03/2021 Até 03/03/2021</p> |
| <p>Processo N.: 86582/2021 Nome: (111049/4) JOCINEY JOSUEL DE ALMEIDA Cargo/Função: (12054) CONDUTOR DE AMBULANCIA - SAMU Un. Adm: (197041) COORD. DO SERV. DE ATEND. MOVEI DE URGENCIA - SAMU A Partir de: 05/01/2021 Até 05/01/2021</p> | <p>Processo N.: 253387/2021 Nome: (116038/1) KATIA REGINA SANTOS DE SOUZA Cargo/Função: (4946) PROFIS TEC NIV MEDIO SERV SAUDE SUS Un. Adm: (195685) HOSP. REG. DE RONDONOPOLIS IRMÃELZA GIOVANELLA A Partir de: 03/03/2021 Até 03/03/2021</p> |
| <p>Processo N.: 86582/2021 Nome: (232499/3) JOILSON BENEDITO DE CAMPOS Cargo/Função: (12054) CONDUTOR DE AMBULANCIA - SAMU Un. Adm: (197041) COORD. DO SERV. DE ATEND. MOVEI DE URGENCIA - SAMU A Partir de: 02/01/2021 Até 02/01/2021</p> | <p>Processo N.: 267062/2021 Nome: (116038/1) KATIA REGINA SANTOS DE SOUZA Cargo/Função: (4946) PROFIS TEC NIV MEDIO SERV SAUDE SUS Un. Adm: (195685) HOSP. REG. DE RONDONOPOLIS IRMÃELZA GIOVANELLA A Partir de: 01/04/2020 Até 01/04/2020</p> |
| <p>Processo N.: 86582/2021 Nome: (252022/3) JOSE GENIVAL GOMES RIBEIRO Cargo/Função: (12054) CONDUTOR DE AMBULANCIA - SAMU Un. Adm: (197041) COORD. DO SERV. DE ATEND. MOVEI DE URGENCIA - SAMU A Partir de: 02/01/2021 Até 02/01/2021</p> | <p>Processo N.: 280017/2021 Nome: (95483/1) KEILA GIANI SILVA LIMA Cargo/Função: (4946) PROFIS TEC NIV MEDIO SERV SAUDE SUS Un. Adm: (195685) HOSP. REG. DE RONDONOPOLIS IRMÃELZA GIOVANELLA A Partir de: 02/04/2021 Até 02/04/2021</p> |
| <p>Processo N.: 253415/2021 Nome: (95461/1) JOSE LUIS SOUZA GUIMARAES Cargo/Função: (4946) PROFIS TEC NIV MEDIO SERV SAUDE SUS Un. Adm: (195685) HOSP. REG. DE RONDONOPOLIS IRMÃELZA GIOVANELLA A Partir de: 01/03/2021 Até 01/03/2021</p> | <p>Processo N.: 261550/2021 Nome: (291654/2) KELICA CRISTINA DOMINGUES RAMOS Cargo/Função: (12040) NIVEL AUXILIAR ASSISTENCIAL Un. Adm: (195685) HOSP. REG. DE RONDONOPOLIS IRMÃELZA GIOVANELLA A Partir de: 01/03/2021 Até 01/03/2021</p> |
| <p>Processo N.: 267062/2021 Nome: (95461/1) JOSE LUIS SOUZA GUIMARAES Cargo/Função: (4946) PROFIS TEC NIV MEDIO SERV SAUDE SUS Un. Adm: (195685) HOSP. REG. DE RONDONOPOLIS IRMÃELZA GIOVANELLA A Partir de: 02/04/2020 Até 02/04/2020</p> | <p>Processo N.: 142497/2021 Nome: (289203/2) LAYLA DE SOUZA MELO Cargo/Função: (12050) NIVEL FUNDAMENTAL Un. Adm: (195715) HOSP. REG. DE COLIDER A Partir de: 10/02/2021 Até 10/02/2021</p> |
| <p>Processo N.: 280017/2021 Nome: (95461/1) JOSE LUIS SOUZA GUIMARAES Cargo/Função: (4946) PROFIS TEC NIV MEDIO SERV SAUDE SUS Un. Adm: (195685) HOSP. REG. DE RONDONOPOLIS IRMÃELZA GIOVANELLA A Partir de: 01/04/2021 Até 01/04/2021</p> | <p>Processo N.: 253435/2021 Nome: (293332/2) LEONCAST BIZERRA DE SOUZA Cargo/Função: (12036) NIVEL SUPERIOR ASSISTENCIAL Un. Adm: (195685) HOSP. REG. DE RONDONOPOLIS IRMÃELZA GIOVANELLA A Partir de: 01/03/2021 Até 01/03/2021</p> |
| <p>Processo N.: 150357/2021 Nome: (90069/1) JOSE ROBERTO DE SOUZA FERRAZ Cargo/Função: (4989) PROFIS APOIO SERV SAUDE SUS Un. Adm: (195715) HOSP. REG. DE COLIDER A Partir de: 01/02/2021 Até 01/02/2021</p> | <p>Processo N.: 252021/2021 Nome: (44683/3) LEONIDES DE FATIMA SOARES DA SILVA Cargo/Função: (4989) PROFIS APOIO SERV SAUDE SUS Un. Adm: (195693) HOSP. REG. DE SORRISO A Partir de: 01/05/2021 Até 01/05/2021</p> |
| <p>Processo N.: 253351/2021 Nome: (90069/1) JOSE ROBERTO DE SOUZA FERRAZ Cargo/Função: (4989) PROFIS APOIO SERV SAUDE SUS Un. Adm: (195715) HOSP. REG. DE COLIDER A Partir de: 02/05/2021 Até 02/05/2021</p> | <p>Processo N.: 253387/2021 Nome: (118894/1) LEONILDA DE SOUZA Cargo/Função: (4946) PROFIS TEC NIV MEDIO SERV SAUDE SUS Un. Adm: (195685) HOSP. REG. DE RONDONOPOLIS IRMÃELZA GIOVANELLA A Partir de: 05/03/2021 Até 05/03/2021</p> |
| <p>Processo N.: 86582/2021 Nome: (289364/2) JOSENILDO SANTOS DA SILVA Cargo/Função: (12054) CONDUTOR DE AMBULANCIA - SAMU Un. Adm: (197041) COORD. DO SERV. DE ATEND. MOVEI DE URGENCIA - SAMU A Partir de: 01/01/2021 Até 01/01/2021</p> | <p>Processo N.: 21806/2021 Nome: (300410/1) LIGIA APARECIDA CINTRA DA SILVA Cargo/Função: (12036) NIVEL SUPERIOR ASSISTENCIAL Un. Adm: (136557) DIR. DO LAB. CENT. DE SAUDE PUB. DO ESTADO DE MT A Partir de: 02/12/2020 Até 02/12/2020</p> |
| <p>Processo N.: 143662/2021 Nome: (294712/2) JUCELIA SAMUEL DE SOUSA Cargo/Função: (12038) NIVEL TECNICO ASSISTENCIAL</p> | <p>Processo N.: 253432/2021 Nome: (294625/1) LILIANE RODRIGUES GUARIENTI Cargo/Função: (12040) NIVEL AUXILIAR ASSISTENCIAL Un. Adm: (195685) HOSP. REG. DE RONDONOPOLIS IRMÃELZA GIOVANELLA A Partir de: 01/03/2021 Até 01/03/2021</p> |
| | <p>Processo N.: 145900/2021</p> |

Nome: (95502/1) LINDOBERG JOSE DE SOUZA
Cargo/Função: (4912) PROFIS TEC NIV SUPERIOR SERV SAUDE SUS
Un. Adm: (195685) HOSP. REG. DE RONDONOPOLIS IRMÃELZA GIOVANELLA
A Partir de: 05/01/2021 Até 05/01/2021

Processo N.: 253411/2021

Nome: (95502/1) LINDOBERG JOSE DE SOUZA
Cargo/Função: (4912) PROFIS TEC NIV SUPERIOR SERV SAUDE SUS
Un. Adm: (195685) HOSP. REG. DE RONDONOPOLIS IRMÃELZA GIOVANELLA
A Partir de: 02/03/2021 Até 02/03/2021

Processo N.: 163204/2021

Nome: (300394/1) LORRANE BARBOSA GOES
Cargo/Função: (12046) NIVEL FUNDAMENTAL ADMINISTRATIVO
Un. Adm: (195740) HOSP. REG. DE SINOP
A Partir de: 02/02/2021 Até 02/02/2021

Processo N.: 261557/2021

Nome: (291644/2) LUANA VICENTE
Cargo/Função: (12036) NIVEL SUPERIOR ASSISTENCIAL
Un. Adm: (195685) HOSP. REG. DE RONDONOPOLIS IRMÃELZA GIOVANELLA
A Partir de: 01/03/2021 Até 01/03/2021

Processo N.: 142497/2021

Nome: (300455/1) LUCIA DE PAIVA CAETANO
Cargo/Função: (12050) NIVEL FUNDAMENTAL
Un. Adm: (195715) HOSP. REG. DE COLIDER
A Partir de: 06/02/2021 Até 06/02/2021

Processo N.: 253384/2021

Nome: (68598/2) LUCIMAR RIBEIRO BUENO
Cargo/Função: (4946) PROFIS TEC NIV MEDIO SERV SAUDE SUS
Un. Adm: (195685) HOSP. REG. DE RONDONOPOLIS IRMÃELZA GIOVANELLA
A Partir de: 02/03/2021 Até 02/03/2021

Processo N.: 253402/2021

Nome: (118199/1) LUIS FERNANDO VILALBA SILVA
Cargo/Função: (4912) PROFIS TEC NIV SUPERIOR SERV SAUDE SUS
Un. Adm: (195685) HOSP. REG. DE RONDONOPOLIS IRMÃELZA GIOVANELLA
A Partir de: 02/03/2021 Até 02/03/2021

Processo N.: 145766/2021

Nome: (89276/3) LUISA HELENA FRANCHINI
Cargo/Função: (4912) PROFIS TEC NIV SUPERIOR SERV SAUDE SUS
Un. Adm: (195685) HOSP. REG. DE RONDONOPOLIS IRMÃELZA GIOVANELLA
A Partir de: 02/01/2021 Até 02/01/2021

Processo N.: 86582/2021

Nome: (289363/2) LUIZ AUGUSTO PEREIRA DOS SANTOS
Cargo/Função: (12054) CONDUTOR DE AMBULANCIA
Un. Adm: (197041) COORD. DO SERV. DE ATEND. MOVEI DE URGENCIA -
SAMU
A Partir de: 04/01/2021 Até 04/01/2021

Processo N.: 142501/2021

Nome: (124259/5) LUIZ CARLOS COLONELLI
Cargo/Função: (12036) NIVEL SUPERIOR ASSISTENCIAL
Un. Adm: (195715) HOSP. REG. DE COLIDER
A Partir de: 01/02/2021 Até 01/02/2021

Processo N.: 253349/2021

Nome: (43719/2) LUIZ GONZAGA DE SOUZA
Cargo/Função: (4989) PROFIS APOIO SERV SAUDE SUS
Un. Adm: (195715) HOSP. REG. DE COLIDER
A Partir de: 02/05/2021 Até 02/05/2021

Processo N.: 143662/2021

Nome: (115467/3) LUZAINA ROSA DA CUNHA
Cargo/Função: (12038) NIVEL TECNICO ASSISTENCIAL
Un. Adm: (195715) HOSP. REG. DE COLIDER
A Partir de: 01/02/2021 Até 01/02/2021

Processo N.: 174525/2021

Nome: (115467/3) LUZAINA ROSA DA CUNHA
Cargo/Função: (12038) NIVEL TECNICO ASSISTENCIAL
Un. Adm: (195715) HOSP. REG. DE COLIDER
A Partir de: 01/03/2021 Até 01/03/2021

Processo N.: 253417/2021

Nome: (73617/4) LUZIA MARTINS FERREIRA
Cargo/Função: (4946) PROFIS TEC NIV MEDIO SERV SAUDE SUS
Un. Adm: (195685) HOSP. REG. DE RONDONOPOLIS IRMÃELZA GIOVANELLA
A Partir de: 05/03/2021 Até 05/03/2021

Processo N.: 252021/2021

Nome: (58132/1) MAGDALENA KRIESER
Cargo/Função: (4989) PROFIS APOIO SERV SAUDE SUS
Un. Adm: (195693) HOSP. REG. DE SORRISO
A Partir de: 02/05/2021 Até 02/05/2021

Processo N.: 142494/2021

Nome: (294754/1) MARCELLO DE ALMEIDA E SILVA
Cargo/Função: (12038) NIVEL TECNICO ASSISTENCIAL
Un. Adm: (195715) HOSP. REG. DE COLIDER
A Partir de: 09/02/2021 Até 09/02/2021

Processo N.: 391749/2020

Nome: (294754/1) MARCELLO DE ALMEIDA E SILVA
Cargo/Função: (12038) NIVEL TECNICO ASSISTENCIAL
Un. Adm: (195715) HOSP. REG. DE COLIDER
A Partir de: 03/09/2020 Até 03/09/2020

Processo N.: 439741/2020

Nome: (294754/1) MARCELLO DE ALMEIDA E SILVA
Cargo/Função: (12038) NIVEL TECNICO ASSISTENCIAL
Un. Adm: (195715) HOSP. REG. DE COLIDER

A Partir de: 04/10/2020 Até 04/10/2020

Processo N.: 475842/2020

Nome: (294754/1) MARCELLO DE ALMEIDA E SILVA
Cargo/Função: (12038) NIVEL TECNICO ASSISTENCIAL
Un. Adm: (195715) HOSP. REG. DE COLIDER
A Partir de: 04/11/2020 Até 04/11/2020

Processo N.: 253471/2021

Nome: (227758/3) MARCELLO PIMENTEL PERES
Cargo/Função: (12038) NIVEL TECNICO ASSISTENCIAL
Un. Adm: (195685) HOSP. REG. DE RONDONOPOLIS IRMÃELZA GIOVANELLA
A Partir de: 03/03/2021 Até 03/03/2021

Processo N.: 245894/2021

Nome: (299592/2) MARCELO DUTRA PERES
Cargo/Função: (12036) NIVEL SUPERIOR ASSISTENCIAL
Un. Adm: (195693) HOSP. REG. DE SORRISO
A Partir de: 01/05/2021 Até 01/05/2021

Processo N.: 86582/2021

Nome: (289562/2) MARCELO VENICIUS MESSIAS
Cargo/Função: (12054) CONDUTOR DE AMBULANCIA
Un. Adm: (197041) COORD. DO SERV. DE ATEND. MOVEI DE URGENCIA -
SAMU
A Partir de: 01/01/2021 Até 01/01/2021

Processo N.: 253387/2021

Nome: (117551/1) MARCIA ALVES DE OLIVEIRA
Cargo/Função: (4946) PROFIS TEC NIV MEDIO SERV SAUDE SUS
Un. Adm: (195685) HOSP. REG. DE RONDONOPOLIS IRMÃELZA GIOVANELLA
A Partir de: 05/03/2021 Até 05/03/2021

Processo N.: 253435/2021

Nome: (293891/2) MARCIA APARECIDA DA ROCHA
Cargo/Função: (12036) NIVEL SUPERIOR ASSISTENCIAL
Un. Adm: (195685) HOSP. REG. DE RONDONOPOLIS IRMÃELZA GIOVANELLA
A Partir de: 25/03/2021 Até 25/03/2021

Processo N.: 143662/2021

Nome: (280242/2) MARCIA MARQUES DE LIMA
Cargo/Função: (12038) NIVEL TECNICO ASSISTENCIAL
Un. Adm: (195715) HOSP. REG. DE COLIDER
A Partir de: 01/02/2021 Até 01/02/2021

Processo N.: 174525/2021

Nome: (280242/2) MARCIA MARQUES DE LIMA
Cargo/Função: (12038) NIVEL TECNICO ASSISTENCIAL
Un. Adm: (195715) HOSP. REG. DE COLIDER
A Partir de: 01/03/2021 Até 01/03/2021

Processo N.: 253458/2021

Nome: (293873/2) MARCIA PEREIRA DOS SANTOS
Cargo/Função: (12038) NIVEL TECNICO ASSISTENCIAL
Un. Adm: (195685) HOSP. REG. DE RONDONOPOLIS IRMÃELZA GIOVANELLA
A Partir de: 26/03/2021 Até 26/03/2021

Processo N.: 261559/2021

Nome: (293873/1) MARCIA PEREIRA DOS SANTOS
Cargo/Função: (12038) NIVEL TECNICO ASSISTENCIAL
Un. Adm: (195685) HOSP. REG. DE RONDONOPOLIS IRMÃELZA GIOVANELLA
A Partir de: 02/03/2021 Até 02/03/2021

Processo N.: 253387/2021

Nome: (95344/1) MARCIA TAVEIRA DE PAULA
Cargo/Função: (4946) PROFIS TEC NIV MEDIO SERV SAUDE SUS
Un. Adm: (195685) HOSP. REG. DE RONDONOPOLIS IRMÃELZA GIOVANELLA
A Partir de: 04/03/2021 Até 04/03/2021

Processo N.: 143662/2021

Nome: (219986/3) MARCIELI FAVERO FERNEDA
Cargo/Função: (12038) NIVEL TECNICO ASSISTENCIAL
Un. Adm: (195715) HOSP. REG. DE COLIDER
A Partir de: 01/02/2021 Até 01/02/2021

Processo N.: 174525/2021

Nome: (219986/3) MARCIELI FAVERO FERNEDA
Cargo/Função: (12038) NIVEL TECNICO ASSISTENCIAL
Un. Adm: (195715) HOSP. REG. DE COLIDER
A Partir de: 02/03/2021 Até 02/03/2021

Processo N.: 253402/2021

Nome: (118487/1) MARCIO ALEXSANDRO MAZIERO
Cargo/Função: (4912) PROFIS TEC NIV SUPERIOR SERV SAUDE SUS
Un. Adm: (195685) HOSP. REG. DE RONDONOPOLIS IRMÃELZA GIOVANELLA
A Partir de: 03/03/2021 Até 03/03/2021

Processo N.: 86582/2021

Nome: (216010/4) MARCIONEI DA SILVA MAIA
Cargo/Função: (12054) CONDUTOR DE AMBULANCIA
Un. Adm: (197041) COORD. DO SERV. DE ATEND. MOVEI DE URGENCIA -
SAMU
A Partir de: 04/01/2021 Até 04/01/2021

Processo N.: 253384/2021

Nome: (115762/1) MARCO ANTONIO ARAUJO CASTELHANO
Cargo/Função: (4946) PROFIS TEC NIV MEDIO SERV SAUDE SUS
Un. Adm: (195685) HOSP. REG. DE RONDONOPOLIS IRMÃELZA GIOVANELLA
A Partir de: 01/03/2021 Até 01/03/2021

Processo N.: 253450/2021

Nome: (300487/1) MARCOS HUMBERTO SANTOS SILVA
Cargo/Função: (12046) NIVEL FUNDAMENTAL ADMINISTRATIVO
Un. Adm: (195685) HOSP. REG. DE RONDONOPOLIS IRMÃELZA GIOVANELLA
A Partir de: 02/03/2021 Até 02/03/2021

Processo N.: 253393/2021

Nome: (120736/1) MARCOS ROGERIO POLICARPO BEZERRA
Cargo/Função: (4912) PROFIS TEC NIV SUPERIOR SERV SAUDE SUS
Un. Adm: (195685) HOSP. REG. DE RONDONOPOLIS IRMÃELZA GIOVANELLA
A Partir de: 13/03/2021 Até 13/03/2021

Processo N.: 253387/2021

Nome: (117751/1) MARIA APARECIDA DE ALMEIDA WALECHESKI
Cargo/Função: (4946) PROFIS TEC NIV MEDIO SERV SAUDE SUS
Un. Adm: (195685) HOSP. REG. DE RONDONOPOLIS IRMÃELZA GIOVANELLA
A Partir de: 01/03/2021 Até 01/03/2021

Processo N.: 228347/2021

Nome: (95353/1) MARIA APARECIDA MAGALHAES DOS SANTOS
Cargo/Função: (4989) PROFIS APOIO SERV SAUDE SUS
Un. Adm: (195685) HOSP. REG. DE RONDONOPOLIS IRMÃELZA GIOVANELLA
A Partir de: 01/02/2020 Até 01/02/2020

Processo N.: 253396/2021

Nome: (95353/1) MARIA APARECIDA MAGALHAES DOS SANTOS
Cargo/Função: (4989) PROFIS APOIO SERV SAUDE SUS
Un. Adm: (195685) HOSP. REG. DE RONDONOPOLIS IRMÃELZA GIOVANELLA
A Partir de: 01/03/2021 Até 01/03/2021

Processo N.: 267706/2021

Nome: (95353/1) MARIA APARECIDA MAGALHAES DOS SANTOS
Cargo/Função: (4989) PROFIS APOIO SERV SAUDE SUS
Un. Adm: (195685) HOSP. REG. DE RONDONOPOLIS IRMÃELZA GIOVANELLA
A Partir de: 02/03/2020 Até 02/03/2020

Processo N.: 142501/2021

Nome: (217992/2) MARIA APARECIDA MEDEIROS DOS SANTOS
Cargo/Função: (12036) NIVEL SUPERIOR ASSISTENCIAL
Un. Adm: (195715) HOSP. REG. DE COLIDER
A Partir de: 02/02/2021 Até 02/02/2021

Processo N.: 253415/2021

Nome: (98727/1) MARIA APARECIDA ROCHA DE SOUZA GOMES
Cargo/Função: (4946) PROFIS TEC NIV MEDIO SERV SAUDE SUS
Un. Adm: (195685) HOSP. REG. DE RONDONOPOLIS IRMÃELZA GIOVANELLA
A Partir de: 02/03/2021 Até 02/03/2021

Processo N.: 267062/2021

Nome: (98727/1) MARIA APARECIDA ROCHA DE SOUZA GOMES
Cargo/Função: (4946) PROFIS TEC NIV MEDIO SERV SAUDE SUS
Un. Adm: (195685) HOSP. REG. DE RONDONOPOLIS IRMÃELZA GIOVANELLA
A Partir de: 03/04/2020 Até 03/04/2020

Processo N.: 143662/2021

Nome: (114520/7) MARIA APARECIDA SOARES PADILHA
Cargo/Função: (12038) NIVEL TECNICO ASSISTENCIAL
Un. Adm: (195715) HOSP. REG. DE COLIDER
A Partir de: 02/02/2021 Até 02/02/2021

Processo N.: 174525/2021

Nome: (114520/7) MARIA APARECIDA SOARES PADILHA
Cargo/Função: (12038) NIVEL TECNICO ASSISTENCIAL
Un. Adm: (195715) HOSP. REG. DE COLIDER
A Partir de: 02/03/2021 Até 02/03/2021

Processo N.: 253426/2021

Nome: (291653/2) MARIA DALVA DE OLIVEIRA
Cargo/Função: (12040) NIVEL AUXILIAR ASSISTENCIAL
Un. Adm: (195685) HOSP. REG. DE RONDONOPOLIS IRMÃELZA GIOVANELLA
A Partir de: 01/03/2021 Até 01/03/2021

Processo N.: 174525/2021

Nome: (281826/3) MARIA DE FATIMA DA SILVA SOBRINHO
Cargo/Função: (12038) NIVEL TECNICO ASSISTENCIAL
Un. Adm: (195715) HOSP. REG. DE COLIDER
A Partir de: 02/03/2021 Até 02/03/2021

Processo N.: 253387/2021

Nome: (95361/1) MARIA DE FATIMA ROSA DE JESUS
Cargo/Função: (4946) PROFIS TEC NIV MEDIO SERV SAUDE SUS
Un. Adm: (195685) HOSP. REG. DE RONDONOPOLIS IRMÃELZA GIOVANELLA
A Partir de: 03/03/2021 Até 03/03/2021

Processo N.: 253458/2021

Nome: (293879/2) MARIA DE FATIMA SANTANA RIBEIRO
Cargo/Função: (12038) NIVEL TECNICO ASSISTENCIAL
Un. Adm: (195685) HOSP. REG. DE RONDONOPOLIS IRMÃELZA GIOVANELLA
A Partir de: 26/03/2021 Até 26/03/2021

Processo N.: 261559/2021

Nome: (293879/1) MARIA DE FATIMA SANTANA RIBEIRO
Cargo/Função: (12038) NIVEL TECNICO ASSISTENCIAL
Un. Adm: (195685) HOSP. REG. DE RONDONOPOLIS IRMÃELZA GIOVANELLA
A Partir de: 14/03/2021 Até 14/03/2021

Processo N.: 253458/2021

Nome: (300243/1) MARIA DE FATIMA SOARES DE OLIVEIRA
Cargo/Função: (12038) NIVEL TECNICO ASSISTENCIAL
Un. Adm: (195685) HOSP. REG. DE RONDONOPOLIS IRMÃELZA GIOVANELLA
A Partir de: 02/03/2021 Até 02/03/2021

Processo N.: 142468/2021

Nome: (43724/2) MARIA DE LOURDES OLIVEIRA
Cargo/Função: (4946) PROFIS TEC NIV MEDIO SERV SAUDE SUS
Un. Adm: (195715) HOSP. REG. DE COLIDER
A Partir de: 01/02/2021 Até 01/02/2021

Processo N.: 253348/2021

Nome: (43724/2) MARIA DE LOURDES OLIVEIRA
Cargo/Função: (4946) PROFIS TEC NIV MEDIO SERV SAUDE SUS
Un. Adm: (195715) HOSP. REG. DE COLIDER

A Partir de: 04/05/2021 Até 04/05/2021

Processo N.: 143662/2021

Nome: (120592/5) MARIA ELIANE RAMOS DOS SANTOS
Cargo/Função: (12038) NIVEL TECNICO ASSISTENCIAL
Un. Adm: (195715) HOSP. REG. DE COLIDER
A Partir de: 02/02/2021 Até 02/02/2021

Processo N.: 174525/2021

Nome: (120592/5) MARIA ELIANE RAMOS DOS SANTOS
Cargo/Função: (12038) NIVEL TECNICO ASSISTENCIAL
Un. Adm: (195715) HOSP. REG. DE COLIDER
A Partir de: 02/03/2021 Até 02/03/2021

Processo N.: 253415/2021

Nome: (95275/1) MARIA EUNICE SOUZA SILVA GARCIA
Cargo/Função: (4946) PROFIS TEC NIV MEDIO SERV SAUDE SUS
Un. Adm: (195685) HOSP. REG. DE RONDONOPOLIS IRMÃELZA GIOVANELLA
A Partir de: 02/03/2021 Até 02/03/2021

Processo N.: 267062/2021

Nome: (95275/1) MARIA EUNICE SOUZA SILVA GARCIA
Cargo/Função: (4946) PROFIS TEC NIV MEDIO SERV SAUDE SUS
Un. Adm: (195685) HOSP. REG. DE RONDONOPOLIS IRMÃELZA GIOVANELLA
A Partir de: 03/04/2020 Até 03/04/2020

Processo N.: 280017/2021

Nome: (95275/1) MARIA EUNICE SOUZA SILVA GARCIA
Cargo/Função: (4946) PROFIS TEC NIV MEDIO SERV SAUDE SUS
Un. Adm: (195685) HOSP. REG. DE RONDONOPOLIS IRMÃELZA GIOVANELLA
A Partir de: 09/04/2021 Até 09/04/2021

Processo N.: 267062/2021

Nome: (95289/1) MARIA FRANCISCA DOS ANJOS TEXEIRA
Cargo/Função: (4946) PROFIS TEC NIV MEDIO SERV SAUDE SUS
Un. Adm: (195685) HOSP. REG. DE RONDONOPOLIS IRMÃELZA GIOVANELLA
A Partir de: 02/04/2020 Até 02/04/2020

Processo N.: 253387/2021

Nome: (95287/1) MARIA GOMES DA CUNHA
Cargo/Função: (4946) PROFIS TEC NIV MEDIO SERV SAUDE SUS
Un. Adm: (195685) HOSP. REG. DE RONDONOPOLIS IRMÃELZA GIOVANELLA
A Partir de: 01/03/2021 Até 01/03/2021

Processo N.: 252021/2021

Nome: (90088/1) MARIA GORETE DA SILVA
Cargo/Função: (4989) PROFIS APOIO SERV SAUDE SUS
Un. Adm: (195693) HOSP. REG. DE SORRISO
A Partir de: 16/05/2021 Até 16/05/2021

Processo N.: 143662/2021

Nome: (281775/2) MARIA HUMBELINA BARBOSA DE ALMEIDA
Cargo/Função: (12038) NIVEL TECNICO ASSISTENCIAL
Un. Adm: (195715) HOSP. REG. DE COLIDER
A Partir de: 08/02/2021 Até 08/02/2021

Processo N.: 174525/2021

Nome: (281775/2) MARIA HUMBELINA BARBOSA DE ALMEIDA
Cargo/Função: (12038) NIVEL TECNICO ASSISTENCIAL
Un. Adm: (195715) HOSP. REG. DE COLIDER
A Partir de: 02/03/2021 Até 02/03/2021

Processo N.: 142497/2021

Nome: (281458/2) MARIA LINEIDE RAMOS
Cargo/Função: (12050) NIVEL FUNDAMENTAL
Un. Adm: (195715) HOSP. REG. DE COLIDER
A Partir de: 01/02/2021 Até 01/02/2021

Processo N.: 391766/2020

Nome: (281458/2) MARIA LINEIDE RAMOS
Cargo/Função: (12050) NIVEL FUNDAMENTAL
Un. Adm: (195715) HOSP. REG. DE COLIDER
A Partir de: 02/09/2020 Até 02/09/2020

Processo N.: 143662/2021

Nome: (207613/4) MARIA MARTA CACIANO DA SILVA TAVARES
Cargo/Função: (12038) NIVEL TECNICO ASSISTENCIAL
Un. Adm: (195715) HOSP. REG. DE COLIDER
A Partir de: 01/02/2021 Até 01/02/2021

Processo N.: 253435/2021

Nome: (293323/2) MARIA PEREIRA
Cargo/Função: (12036) NIVEL SUPERIOR ASSISTENCIAL
Un. Adm: (195685) HOSP. REG. DE RONDONOPOLIS IRMÃELZA GIOVANELLA
A Partir de: 01/03/2021 Até 01/03/2021

Processo N.: 267931/2021

Nome: (95351/1) MARIA ROSA DA CRUZ
Cargo/Função: (4989) PROFIS APOIO SERV SAUDE SUS
Un. Adm: (195685) HOSP. REG. DE RONDONOPOLIS IRMÃELZA GIOVANELLA
A Partir de: 04/03/2020 Até 04/03/2020

Processo N.: 262521/2021

Nome: (115775/1) MARIA ROSANGELA DE SOUZA GARAY
Cargo/Função: (4946) PROFIS TEC NIV MEDIO SERV SAUDE SUS
Un. Adm: (151475) DIR. DO ESCRITORIO REG. DE SAUDE DE RONDONOPOLIS
A Partir de: 02/01/2021 Até 02/01/2021

Processo N.: 262545/2021

Nome: (115775/1) MARIA ROSANGELA DE SOUZA GARAY
Cargo/Função: (4946) PROFIS TEC NIV MEDIO SERV SAUDE SUS
Un. Adm: (151475) DIR. DO ESCRITORIO REG. DE SAUDE DE RONDONOPOLIS
A Partir de: 01/02/2021 Até 01/02/2021

Processo N.: 253415/2021

Nome: (95337/1) MARILEIDE SANTANA RODRIGUES

Cargo/Função: (4946) PROFIS TEC NIV MEDIO SERV SAUDE SUS
Un. Adm: (195685) HOSP. REG. DE RONDONOPOLIS IRMÄELZA GIOVANELLA
A Partir de: 02/03/2021 Até 02/03/2021

Processo N.: 253391/2021
Nome: (114177/2) MARILUCIA PAIM
Cargo/Função: (4946) PROFIS TEC NIV MEDIO SERV SAUDE SUS
Un. Adm: (195685) HOSP. REG. DE RONDONOPOLIS IRMÄELZA GIOVANELLA
A Partir de: 03/03/2021 Até 03/03/2021

Processo N.: 142468/2021
Nome: (43720/3) MARINALVA APARECIDA MARTINS DA SILVA
Cargo/Função: (4946) PROFIS TEC NIV MEDIO SERV SAUDE SUS
Un. Adm: (195715) HOSP. REG. DE COLIDER
A Partir de: 02/02/2021 Até 02/02/2021

Processo N.: 86582/2021
Nome: (232533/3) MARIO LIMA DA SILVA
Cargo/Função: (12054) CONDUTOR DE AMBULANCIA
Un. Adm: (197041) COORD. DO SERV. DE ATEND. MOVEI DE URGENCIA - SAMU
A Partir de: 04/01/2021 Até 04/01/2021

Processo N.: 253417/2021
Nome: (61246/9) MARISA MACHADO
Cargo/Função: (4946) PROFIS TEC NIV MEDIO SERV SAUDE SUS
Un. Adm: (195685) HOSP. REG. DE RONDONOPOLIS IRMÄELZA GIOVANELLA
A Partir de: 24/03/2021 Até 24/03/2021

Processo N.: 253435/2021
Nome: (214953/3) MARISSANE DE MATTOS
Cargo/Função: (12036) NIVEL SUPERIOR ASSISTENCIAL
Un. Adm: (195685) HOSP. REG. DE RONDONOPOLIS IRMÄELZA GIOVANELLA
A Partir de: 26/03/2021 Até 26/03/2021

Processo N.: 253391/2021
Nome: (115485/1) MARISTELA APARECIDA BONELLI CAMPOS
Cargo/Função: (4946) PROFIS TEC NIV MEDIO SERV SAUDE SUS
Un. Adm: (195685) HOSP. REG. DE RONDONOPOLIS IRMÄELZA GIOVANELLA
A Partir de: 02/03/2021 Até 02/03/2021

Processo N.: 142497/2021
Nome: (281468/2) MARLENE FERREIRA LOPES
Cargo/Função: (12050) NIVEL FUNDAMENTAL
Un. Adm: (195715) HOSP. REG. DE COLIDER
A Partir de: 01/02/2021 Até 01/02/2021

Processo N.: 145749/2021
Nome: (95357/1) MARLENE HOFFMANN
Cargo/Função: (4989) PROFIS APOIO SERV SAUDE SUS
Un. Adm: (195685) HOSP. REG. DE RONDONOPOLIS IRMÄELZA GIOVANELLA
A Partir de: 01/01/2021 Até 01/01/2021

Processo N.: 267706/2021
Nome: (95357/1) MARLENE HOFFMANN
Cargo/Função: (4989) PROFIS APOIO SERV SAUDE SUS
Un. Adm: (195685) HOSP. REG. DE RONDONOPOLIS IRMÄELZA GIOVANELLA
A Partir de: 10/03/2020 Até 10/03/2020

Processo N.: 268891/2021
Nome: (95357/1) MARLENE HOFFMANN
Cargo/Função: (4989) PROFIS APOIO SERV SAUDE SUS
Un. Adm: (195685) HOSP. REG. DE RONDONOPOLIS IRMÄELZA GIOVANELLA
A Partir de: 02/03/2021 Até 02/03/2021

Processo N.: 145766/2021
Nome: (95589/1) MARTA HELENA MARTINS ARAUJO
Cargo/Função: (4912) PROFIS TEC NIV SUPERIOR SERV SAUDE SUS
Un. Adm: (195685) HOSP. REG. DE RONDONOPOLIS IRMÄELZA GIOVANELLA
A Partir de: 05/01/2021 Até 05/01/2021

Processo N.: 143662/2021
Nome: (214400/3) MARTA VALERIA BATISTA DE MOURA
Cargo/Função: (12038) NIVEL TECNICO ASSISTENCIAL
Un. Adm: (195715) HOSP. REG. DE COLIDER
A Partir de: 02/02/2021 Até 02/02/2021

Processo N.: 174525/2021
Nome: (214400/3) MARTA VALERIA BATISTA DE MOURA
Cargo/Função: (12038) NIVEL TECNICO ASSISTENCIAL
Un. Adm: (195715) HOSP. REG. DE COLIDER
A Partir de: 02/03/2021 Até 02/03/2021

Processo N.: 253458/2021
Nome: (293872/2) MAYK HENRIQUE ROSA CAMPOS
Cargo/Função: (12038) NIVEL TECNICO ASSISTENCIAL
Un. Adm: (195685) HOSP. REG. DE RONDONOPOLIS IRMÄELZA GIOVANELLA
A Partir de: 26/03/2021 Até 26/03/2021

Processo N.: 261559/2021
Nome: (293872/1) MAYK HENRIQUE ROSA CAMPOS
Cargo/Função: (12038) NIVEL TECNICO ASSISTENCIAL
Un. Adm: (195685) HOSP. REG. DE RONDONOPOLIS IRMÄELZA GIOVANELLA
A Partir de: 02/03/2021 Até 02/03/2021

Processo N.: 142501/2021
Nome: (295179/1) MAYRA CRISTINA ALVES DE MOURA
Cargo/Função: (12036) NIVEL SUPERIOR ASSISTENCIAL
Un. Adm: (195715) HOSP. REG. DE COLIDER
A Partir de: 02/02/2021 Até 02/02/2021

Processo N.: 86582/2021
Nome: (299538/1) MEIRE SILVA SOARES
Cargo/Função: (12054) CONDUTOR DE AMBULANCIA
Un. Adm: (152196) COORD. DO SERVIÇO DE ATEND. MÓVEL DE URGENCIA DO SUS

A Partir de: 06/01/2021 Até 06/01/2021

Processo N.: 174525/2021
Nome: (289338/2) MICHELLE NUNES DE PAULA BARBOSA
Cargo/Função: (12038) NIVEL TECNICO ASSISTENCIAL
Un. Adm: (195715) HOSP. REG. DE COLIDER
A Partir de: 01/03/2021 Até 01/03/2021

Processo N.: 253415/2021
Nome: (115507/1) MIRIAM ALVES DE SOUZA
Cargo/Função: (4946) PROFIS TEC NIV MEDIO SERV SAUDE SUS
Un. Adm: (195685) HOSP. REG. DE RONDONOPOLIS IRMÄELZA GIOVANELLA
A Partir de: 02/03/2021 Até 02/03/2021

Processo N.: 253387/2021
Nome: (116905/1) MIRIAM RODRIGUES FIGUEREDO
Cargo/Função: (4946) PROFIS TEC NIV MEDIO SERV SAUDE SUS
Un. Adm: (195685) HOSP. REG. DE RONDONOPOLIS IRMÄELZA GIOVANELLA
A Partir de: 01/03/2021 Até 01/03/2021

Processo N.: 143662/2021
Nome: (114521/6) NADIA CRISTINA TEIXEIRA
Cargo/Função: (12038) NIVEL TECNICO ASSISTENCIAL
Un. Adm: (195715) HOSP. REG. DE COLIDER
A Partir de: 02/02/2021 Até 02/02/2021

Processo N.: 174525/2021
Nome: (114521/6) NADIA CRISTINA TEIXEIRA
Cargo/Função: (12038) NIVEL TECNICO ASSISTENCIAL
Un. Adm: (195715) HOSP. REG. DE COLIDER
A Partir de: 02/03/2021 Até 02/03/2021

Processo N.: 253387/2021
Nome: (95305/1) NAIDA MARIA OLIVEIRA BRITO
Cargo/Função: (4946) PROFIS TEC NIV MEDIO SERV SAUDE SUS
Un. Adm: (195685) HOSP. REG. DE RONDONOPOLIS IRMÄELZA GIOVANELLA
A Partir de: 02/03/2021 Até 02/03/2021

Processo N.: 253417/2021
Nome: (95458/1) NALDIR ERNESTO RECH
Cargo/Função: (4946) PROFIS TEC NIV MEDIO SERV SAUDE SUS
Un. Adm: (195685) HOSP. REG. DE RONDONOPOLIS IRMÄELZA GIOVANELLA
A Partir de: 03/03/2021 Até 03/03/2021

Processo N.: 391766/2020
Nome: (300462/1) NAYANE MARQUES LEANDRO
Cargo/Função: (12050) NIVEL FUNDAMENTAL
Un. Adm: (195715) HOSP. REG. DE COLIDER
A Partir de: 11/09/2020 Até 11/09/2020

Processo N.: 253458/2021
Nome: (291837/3) NAYARA CIBELE NUNES DA SILVA
Cargo/Função: (12038) NIVEL TECNICO ASSISTENCIAL
Un. Adm: (195685) HOSP. REG. DE RONDONOPOLIS IRMÄELZA GIOVANELLA
A Partir de: 25/03/2021 Até 25/03/2021

Processo N.: 261559/2021
Nome: (291837/2) NAYARA CIBELE NUNES DA SILVA
Cargo/Função: (12038) NIVEL TECNICO ASSISTENCIAL
Un. Adm: (195685) HOSP. REG. DE RONDONOPOLIS IRMÄELZA GIOVANELLA
A Partir de: 01/03/2021 Até 01/03/2021

Processo N.: 253387/2021
Nome: (120067/1) NELMA MARIA DE SOUSA
Cargo/Função: (4946) PROFIS TEC NIV MEDIO SERV SAUDE SUS
Un. Adm: (195685) HOSP. REG. DE RONDONOPOLIS IRMÄELZA GIOVANELLA
A Partir de: 02/03/2021 Até 02/03/2021

Processo N.: 253435/2021
Nome: (234003/4) NELSON AUGUSTO FERREIRA PORTELA
Cargo/Função: (12036) NIVEL SUPERIOR ASSISTENCIAL
Un. Adm: (195685) HOSP. REG. DE RONDONOPOLIS IRMÄELZA GIOVANELLA
A Partir de: 31/03/2021 Até 31/03/2021

Processo N.: 391766/2020
Nome: (281475/2) NEUZA ALVES DE SOUZA
Cargo/Função: (12050) NIVEL FUNDAMENTAL
Un. Adm: (195715) HOSP. REG. DE COLIDER
A Partir de: 01/09/2020 Até 01/09/2020

Processo N.: 253458/2021
Nome: (234002/3) NEUZETH DE SOUZA FERREIRA
Cargo/Função: (12038) NIVEL TECNICO ASSISTENCIAL
Un. Adm: (195685) HOSP. REG. DE RONDONOPOLIS IRMÄELZA GIOVANELLA
A Partir de: 26/03/2021 Até 26/03/2021

Processo N.: 261559/2021
Nome: (234002/2) NEUZETH DE SOUZA FERREIRA
Cargo/Função: (12038) NIVEL TECNICO ASSISTENCIAL
Un. Adm: (195685) HOSP. REG. DE RONDONOPOLIS IRMÄELZA GIOVANELLA
A Partir de: 01/03/2021 Até 01/03/2021

Processo N.: 143662/2021
Nome: (254702/4) NIDIA HALATENO
Cargo/Função: (12038) NIVEL TECNICO ASSISTENCIAL
Un. Adm: (195715) HOSP. REG. DE COLIDER
A Partir de: 01/02/2021 Até 01/02/2021

Processo N.: 174525/2021
Nome: (254702/4) NIDIA HALATENO
Cargo/Função: (12038) NIVEL TECNICO ASSISTENCIAL
Un. Adm: (195715) HOSP. REG. DE COLIDER
A Partir de: 01/03/2021 Até 01/03/2021

Processo N.: 267062/2021
Nome: (115534/1) NILCE BASILIO DA COSTA ROCHA

Cargo/Função: (4946) PROFIS TEC NIV MEDIO SERV SAUDE SUS
Un. Adm: (195685) HOSP. REG. DE RONDONOPOLIS IRMÃELZA GIOVANELLA
A Partir de: 03/04/2020 Até 03/04/2020

Processo N.: 253397/2021
Nome: (118870/1) NILSON VIEIRA DE MORAIS
Cargo/Função: (4989) PROFIS APOIO SERV SAUDE SUS
Un. Adm: (195685) HOSP. REG. DE RONDONOPOLIS IRMÃELZA GIOVANELLA
A Partir de: 05/03/2021 Até 05/03/2021

Processo N.: 279952/2021
Nome: (118870/1) NILSON VIEIRA DE MORAIS
Cargo/Função: (4989) PROFIS APOIO SERV SAUDE SUS
Un. Adm: (195685) HOSP. REG. DE RONDONOPOLIS IRMÃELZA GIOVANELLA
A Partir de: 04/04/2021 Até 04/04/2021

Processo N.: 253458/2021
Nome: (295183/1) ODETE MARIA DE FREITAS ANDRADE
Cargo/Função: (12038) NIVEL TECNICO ASSISTENCIAL
Un. Adm: (195685) HOSP. REG. DE RONDONOPOLIS IRMÃELZA GIOVANELLA
A Partir de: 02/03/2021 Até 02/03/2021

Processo N.: 142468/2021
Nome: (90068/1) OLINDA APARECIDA COSTA
Cargo/Função: (4946) PROFIS TEC NIV MEDIO SERV SAUDE SUS
Un. Adm: (195715) HOSP. REG. DE COLIDER
A Partir de: 02/02/2021 Até 02/02/2021

Processo N.: 253348/2021
Nome: (90068/1) OLINDA APARECIDA COSTA
Cargo/Função: (4946) PROFIS TEC NIV MEDIO SERV SAUDE SUS
Un. Adm: (195715) HOSP. REG. DE COLIDER
A Partir de: 01/05/2021 Até 01/05/2021

Processo N.: 250403/2021
Nome: (303897/1) ORIALIS BOSCO DO CARMO
Cargo/Função: (12050) NIVEL FUNDAMENTAL
Un. Adm: (118710) UNID.ESPEC. DE CONTR. MOVIMENTACAO DE PESSOAL
A Partir de: 02/05/2021 Até 02/05/2021

Processo N.: 143662/2021
Nome: (295180/1) PATRICIA DA SILVA ANDRADE
Cargo/Função: (12038) NIVEL TECNICO ASSISTENCIAL
Un. Adm: (195715) HOSP. REG. DE COLIDER
A Partir de: 02/02/2021 Até 02/02/2021

Processo N.: 253458/2021
Nome: (292185/3) PAULA CRISTINA CARDOSO GUSMAO
Cargo/Função: (12038) NIVEL TECNICO ASSISTENCIAL
Un. Adm: (195685) HOSP. REG. DE RONDONOPOLIS IRMÃELZA GIOVANELLA
A Partir de: 26/03/2021 Até 26/03/2021

Processo N.: 261559/2021
Nome: (292185/2) PAULA CRISTINA CARDOSO GUSMAO
Cargo/Função: (12038) NIVEL TECNICO ASSISTENCIAL
Un. Adm: (195685) HOSP. REG. DE RONDONOPOLIS IRMÃELZA GIOVANELLA
A Partir de: 02/03/2021 Até 02/03/2021

Processo N.: 253458/2021
Nome: (293870/2) PAULA REGINA LIMA MAIA
Cargo/Função: (12038) NIVEL TECNICO ASSISTENCIAL
Un. Adm: (195685) HOSP. REG. DE RONDONOPOLIS IRMÃELZA GIOVANELLA
A Partir de: 26/03/2021 Até 26/03/2021

Processo N.: 261559/2021
Nome: (293870/1) PAULA REGINA LIMA MAIA
Cargo/Função: (12038) NIVEL TECNICO ASSISTENCIAL
Un. Adm: (195685) HOSP. REG. DE RONDONOPOLIS IRMÃELZA GIOVANELLA
A Partir de: 02/03/2021 Até 02/03/2021

Processo N.: 253458/2021
Nome: (302820/1) PAULO GABRIEL RODRIGUES DA SILVA
Cargo/Função: (12038) NIVEL TECNICO ASSISTENCIAL
Un. Adm: (195685) HOSP. REG. DE RONDONOPOLIS IRMÃELZA GIOVANELLA
A Partir de: 02/03/2021 Até 02/03/2021

Processo N.: 253458/2021
Nome: (291874/3) PAULO HENRIQUE DE ALMEIDA
Cargo/Função: (12038) NIVEL TECNICO ASSISTENCIAL
Un. Adm: (195685) HOSP. REG. DE RONDONOPOLIS IRMÃELZA GIOVANELLA
A Partir de: 25/03/2021 Até 25/03/2021

Processo N.: 261559/2021
Nome: (291874/2) PAULO HENRIQUE DE ALMEIDA
Cargo/Função: (12038) NIVEL TECNICO ASSISTENCIAL
Un. Adm: (195685) HOSP. REG. DE RONDONOPOLIS IRMÃELZA GIOVANELLA
A Partir de: 01/03/2021 Até 01/03/2021

Processo N.: 253435/2021
Nome: (291741/3) PAULO HENRIQUE NASCIMENTO CAMPOS
Cargo/Função: (12036) NIVEL SUPERIOR ASSISTENCIAL
Un. Adm: (195685) HOSP. REG. DE RONDONOPOLIS IRMÃELZA GIOVANELLA
A Partir de: 26/03/2021 Até 26/03/2021

Processo N.: 229039/2021
Nome: (95313/1) PAULO ROBERTO CINTRA
Cargo/Função: (4989) PROFIS APOIO SERV SAUDE SUS
Un. Adm: (195685) HOSP. REG. DE RONDONOPOLIS IRMÃELZA GIOVANELLA
A Partir de: 03/02/2020 Até 03/02/2020

Processo N.: 142501/2021
Nome: (303624/1) RAFAEL BOSCO DE OLIVEIRA
Cargo/Função: (12036) NIVEL SUPERIOR ASSISTENCIAL
Un. Adm: (195715) HOSP. REG. DE COLIDER
A Partir de: 01/02/2021 Até 01/02/2021

Processo N.: 142501/2021
Nome: (281809/2) RAFAEL DA CONCEICAO COLONELLI
Cargo/Função: (12036) NIVEL SUPERIOR ASSISTENCIAL
Un. Adm: (195715) HOSP. REG. DE COLIDER
A Partir de: 01/02/2021 Até 01/02/2021

Processo N.: 86582/2021
Nome: (232544/3) RAFAEL DA SILVA
Cargo/Função: (12054) CONDUTOR DE AMBULANCIA
Un. Adm: (197041) COORD. DO SERV. DE ATEND. MOVEL DE URGENCIA - SAMU
A Partir de: 05/01/2021 Até 05/01/2021

Processo N.: 143662/2021
Nome: (203073/8) RAFAELE CRISTINA LEITE
Cargo/Função: (12038) NIVEL TECNICO ASSISTENCIAL
Un. Adm: (195715) HOSP. REG. DE COLIDER
A Partir de: 02/02/2021 Até 02/02/2021

Processo N.: 174525/2021
Nome: (203073/8) RAFAELE CRISTINA LEITE
Cargo/Função: (12038) NIVEL TECNICO ASSISTENCIAL
Un. Adm: (195715) HOSP. REG. DE COLIDER
A Partir de: 02/03/2021 Até 02/03/2021

Processo N.: 253387/2021
Nome: (109318/2) REINALDO DE SOUZA
Cargo/Função: (4946) PROFIS TEC NIV MEDIO SERV SAUDE SUS
Un. Adm: (195685) HOSP. REG. DE RONDONOPOLIS IRMÃELZA GIOVANELLA
A Partir de: 04/03/2021 Até 04/03/2021

Processo N.: 253458/2021
Nome: (291820/3) RENATA COELHO RODRIGUES PEREIRA
Cargo/Função: (12038) NIVEL TECNICO ASSISTENCIAL
Un. Adm: (195685) HOSP. REG. DE RONDONOPOLIS IRMÃELZA GIOVANELLA
A Partir de: 25/03/2021 Até 25/03/2021

Processo N.: 261559/2021
Nome: (291820/2) RENATA COELHO RODRIGUES PEREIRA
Cargo/Função: (12038) NIVEL TECNICO ASSISTENCIAL
Un. Adm: (195685) HOSP. REG. DE RONDONOPOLIS IRMÃELZA GIOVANELLA
A Partir de: 05/03/2021 Até 05/03/2021

Processo N.: 253458/2021
Nome: (292412/3) RENATA DE SOUZA CARVALHO
Cargo/Função: (12038) NIVEL TECNICO ASSISTENCIAL
Un. Adm: (195685) HOSP. REG. DE RONDONOPOLIS IRMÃELZA GIOVANELLA
A Partir de: 26/03/2021 Até 26/03/2021

Processo N.: 261559/2021
Nome: (292412/2) RENATA DE SOUZA CARVALHO
Cargo/Função: (12038) NIVEL TECNICO ASSISTENCIAL
Un. Adm: (195685) HOSP. REG. DE RONDONOPOLIS IRMÃELZA GIOVANELLA
A Partir de: 02/03/2021 Até 02/03/2021

Processo N.: 142494/2021
Nome: (296386/1) RENATA MONEGAT
Cargo/Função: (12038) NIVEL TECNICO ASSISTENCIAL
Un. Adm: (195715) HOSP. REG. DE COLIDER
A Partir de: 02/02/2021 Até 02/02/2021

Processo N.: 391749/2020
Nome: (296386/1) RENATA MONEGAT
Cargo/Função: (12038) NIVEL TECNICO ASSISTENCIAL
Un. Adm: (195715) HOSP. REG. DE COLIDER
A Partir de: 15/09/2020 Até 15/09/2020

Processo N.: 439741/2020
Nome: (296386/1) RENATA MONEGAT
Cargo/Função: (12038) NIVEL TECNICO ASSISTENCIAL
Un. Adm: (195715) HOSP. REG. DE COLIDER
A Partir de: 10/10/2020 Até 10/10/2020

Processo N.: 475842/2020
Nome: (296386/1) RENATA MONEGAT
Cargo/Função: (12038) NIVEL TECNICO ASSISTENCIAL
Un. Adm: (195715) HOSP. REG. DE COLIDER
A Partir de: 11/11/2020 Até 11/11/2020

Processo N.: 280026/2021
Nome: (103209/1) RICARDO HOLLAND
Cargo/Função: (4912) PROFIS TEC NIV SUPERIOR SERV SAUDE SUS
Un. Adm: (195685) HOSP. REG. DE RONDONOPOLIS IRMÃELZA GIOVANELLA
A Partir de: 16/04/2021 Até 16/04/2021

Processo N.: 253458/2021
Nome: (299118/2) RIVALDO MOREIRA DA SILVA
Cargo/Função: (12038) NIVEL TECNICO ASSISTENCIAL
Un. Adm: (195685) HOSP. REG. DE RONDONOPOLIS IRMÃELZA GIOVANELLA
A Partir de: 22/03/2021 Até 22/03/2021

Processo N.: 253435/2021
Nome: (299505/2) RIVANA GOMES LIRA DOS SANTOS
Cargo/Função: (12036) NIVEL SUPERIOR ASSISTENCIAL
Un. Adm: (195685) HOSP. REG. DE RONDONOPOLIS IRMÃELZA GIOVANELLA
A Partir de: 02/03/2021 Até 02/03/2021

Processo N.: 142453/2021
Nome: (95171/1) ROBERTO FRANCISCO FERREIRA DA SILVA
Cargo/Função: (4989) PROFIS APOIO SERV SAUDE SUS
Un. Adm: (195715) HOSP. REG. DE COLIDER
A Partir de: 20/02/2021 Até 20/02/2021

Processo N.: 174526/2021
Nome: (281321/2) ROBERTO PEREIRA DOS SANTOS
Cargo/Função: (12046) NIVEL FUNDAMENTAL ADMINISTRATIVO

Un. Adm.: (195715) HOSP. REG. DE COLIDER
A Partir de: 01/03/2021 Até 01/03/2021

Processo N.: 142494/2021
Nome: (281343/2) ROBSON NOGUEIRA DOS SANTOS
Cargo/Função: (12038) NIVEL TECNICO ASSISTENCIAL
Un. Adm.: (195715) HOSP. REG. DE COLIDER
A Partir de: 01/02/2021 Até 01/02/2021

Processo N.: 391749/2020
Nome: (281343/2) ROBSON NOGUEIRA DOS SANTOS
Cargo/Função: (12038) NIVEL TECNICO ASSISTENCIAL
Un. Adm.: (195715) HOSP. REG. DE COLIDER
A Partir de: 02/09/2020 Até 02/09/2020

Processo N.: 439741/2020
Nome: (281343/2) ROBSON NOGUEIRA DOS SANTOS
Cargo/Função: (12038) NIVEL TECNICO ASSISTENCIAL
Un. Adm.: (195715) HOSP. REG. DE COLIDER
A Partir de: 02/10/2020 Até 02/10/2020

Processo N.: 475842/2020
Nome: (281343/2) ROBSON NOGUEIRA DOS SANTOS
Cargo/Função: (12038) NIVEL TECNICO ASSISTENCIAL
Un. Adm.: (195715) HOSP. REG. DE COLIDER
A Partir de: 01/11/2020 Até 01/11/2020

Processo N.: 86582/2021
Nome: (289362/2) RODRIGO ALEXANDRE DA SILVA
Cargo/Função: (12054) CONDUTOR DE AMBULANCIA
Un. Adm.: (197041) COORD. DO SERV. DE ATEND. MOVEL DE URGENCIA -
SAMU
A Partir de: 03/01/2021 Até 03/01/2021

Processo N.: 86582/2021
Nome: (232565/3) RODRIGO MARTINS FREDERICO
Cargo/Função: (12054) CONDUTOR DE AMBULANCIA
Un. Adm.: (197041) COORD. DO SERV. DE ATEND. MOVEL DE URGENCIA -
SAMU
A Partir de: 19/01/2021 Até 19/01/2021

Processo N.: 143662/2021
Nome: (206843/4) ROGERIO NEGRAO BENTO DE OLIVEIRA
Cargo/Função: (12038) NIVEL TECNICO ASSISTENCIAL
Un. Adm.: (195715) HOSP. REG. DE COLIDER
A Partir de: 01/02/2021 Até 01/02/2021

Processo N.: 174525/2021
Nome: (206843/4) ROGERIO NEGRAO BENTO DE OLIVEIRA
Cargo/Função: (12038) NIVEL TECNICO ASSISTENCIAL
Un. Adm.: (195715) HOSP. REG. DE COLIDER
A Partir de: 01/03/2021 Até 01/03/2021

Processo N.: 142501/2021
Nome: (208199/3) ROGERIO NUNES SILVA
Cargo/Função: (12036) NIVEL SUPERIOR ASSISTENCIAL
Un. Adm.: (195715) HOSP. REG. DE COLIDER
A Partir de: 02/02/2021 Até 02/02/2021

Processo N.: 86582/2021
Nome: (232509/3) RONALDO APARECIDO ROCHA ORNELAS
Cargo/Função: (12054) CONDUTOR DE AMBULANCIA
Un. Adm.: (197041) COORD. DO SERV. DE ATEND. MOVEL DE URGENCIA -
SAMU
A Partir de: 04/01/2021 Até 04/01/2021

Processo N.: 253387/2021
Nome: (114170/2) RONIVALDO ARAUJO MATIAS
Cargo/Função: (4946) PROFIS TEC NIV MEDIO SERV SAUDE SUS
Un. Adm.: (195685) HOSP. REG. DE RONDONOPOLIS IRMÂELZA GIOVANELLA
A Partir de: 01/03/2021 Até 01/03/2021

Processo N.: 142497/2021
Nome: (281481/2) ROSALVA JOSE SOARES
Cargo/Função: (12050) NIVEL FUNDAMENTAL
Un. Adm.: (195715) HOSP. REG. DE COLIDER
A Partir de: 02/02/2021 Até 02/02/2021

Processo N.: 391766/2020
Nome: (281481/2) ROSALVA JOSE SOARES
Cargo/Função: (12050) NIVEL FUNDAMENTAL
Un. Adm.: (195715) HOSP. REG. DE COLIDER
A Partir de: 01/09/2020 Até 01/09/2020

Processo N.: 253458/2021
Nome: (300245/1) ROSANA DA SILVA VIANA
Cargo/Função: (12038) NIVEL TECNICO ASSISTENCIAL
Un. Adm.: (195685) HOSP. REG. DE RONDONOPOLIS IRMÂELZA GIOVANELLA
A Partir de: 01/03/2021 Até 01/03/2021

Processo N.: 253471/2021
Nome: (291655/3) ROSANA FERREIRA DE PAIVA
Cargo/Função: (12038) NIVEL TECNICO ASSISTENCIAL
Un. Adm.: (195685) HOSP. REG. DE RONDONOPOLIS IRMÂELZA GIOVANELLA
A Partir de: 26/03/2021 Até 26/03/2021

Processo N.: 261560/2021
Nome: (291655/2) ROSANA FERREIRA DE PAIVA
Cargo/Função: (12038) NIVEL TECNICO ASSISTENCIAL
Un. Adm.: (195685) HOSP. REG. DE RONDONOPOLIS IRMÂELZA GIOVANELLA
A Partir de: 01/03/2021 Até 01/03/2021

Processo N.: 253435/2021
Nome: (293321/3) ROSANA MENDES DA SILVA
Cargo/Função: (12036) NIVEL SUPERIOR ASSISTENCIAL
Un. Adm.: (195685) HOSP. REG. DE RONDONOPOLIS IRMÂELZA GIOVANELLA

A Partir de: 26/03/2021 Até 26/03/2021

Processo N.: 253415/2021
Nome: (96168/1) ROSANA PIRES CORREA PEREIRA
Cargo/Função: (4946) PROFIS TEC NIV MEDIO SERV SAUDE SUS
Un. Adm.: (195685) HOSP. REG. DE RONDONOPOLIS IRMÂELZA GIOVANELLA
A Partir de: 04/03/2021 Até 04/03/2021

Processo N.: 267062/2021
Nome: (96168/1) ROSANA PIRES CORREA PEREIRA
Cargo/Função: (4946) PROFIS TEC NIV MEDIO SERV SAUDE SUS
Un. Adm.: (195685) HOSP. REG. DE RONDONOPOLIS IRMÂELZA GIOVANELLA
A Partir de: 01/04/2020 Até 01/04/2020

Processo N.: 143662/2021
Nome: (281509/2) ROSEMARY SOARES THOME
Cargo/Função: (12038) NIVEL TECNICO ASSISTENCIAL
Un. Adm.: (195715) HOSP. REG. DE COLIDER
A Partir de: 01/02/2021 Até 01/02/2021

Processo N.: 174525/2021
Nome: (281509/2) ROSEMARY SOARES THOME
Cargo/Função: (12038) NIVEL TECNICO ASSISTENCIAL
Un. Adm.: (195715) HOSP. REG. DE COLIDER
A Partir de: 01/03/2021 Até 01/03/2021

Processo N.: 253397/2021
Nome: (95205/1) ROSIDELMA DOS SANTOS LIMA
Cargo/Função: (4989) PROFIS APOIO SERV SAUDE SUS
Un. Adm.: (195685) HOSP. REG. DE RONDONOPOLIS IRMÂELZA GIOVANELLA
A Partir de: 08/03/2021 Até 08/03/2021

Processo N.: 253415/2021
Nome: (98741/1) ROSILENE LARA DE FREITAS
Cargo/Função: (4946) PROFIS TEC NIV MEDIO SERV SAUDE SUS
Un. Adm.: (195685) HOSP. REG. DE RONDONOPOLIS IRMÂELZA GIOVANELLA
A Partir de: 05/03/2021 Até 05/03/2021

Processo N.: 267062/2021
Nome: (98741/1) ROSILENE LARA DE FREITAS
Cargo/Função: (4946) PROFIS TEC NIV MEDIO SERV SAUDE SUS
Un. Adm.: (195685) HOSP. REG. DE RONDONOPOLIS IRMÂELZA GIOVANELLA
A Partir de: 01/04/2020 Até 01/04/2020

Processo N.: 280017/2021
Nome: (98741/1) ROSILENE LARA DE FREITAS
Cargo/Função: (4946) PROFIS TEC NIV MEDIO SERV SAUDE SUS
Un. Adm.: (195685) HOSP. REG. DE RONDONOPOLIS IRMÂELZA GIOVANELLA
A Partir de: 01/04/2021 Até 01/04/2021

Processo N.: 253483/2021
Nome: (131878/5) ROSILENE SANTANA DE SOUZA
Cargo/Função: (12038) NIVEL TECNICO ASSISTENCIAL
Un. Adm.: (195685) HOSP. REG. DE RONDONOPOLIS IRMÂELZA GIOVANELLA
A Partir de: 27/03/2021 Até 27/03/2021

Processo N.: 261561/2021
Nome: (131878/4) ROSILENE SANTANA DE SOUZA
Cargo/Função: (12038) NIVEL TECNICO ASSISTENCIAL
Un. Adm.: (195685) HOSP. REG. DE RONDONOPOLIS IRMÂELZA GIOVANELLA
A Partir de: 01/03/2021 Até 01/03/2021

Processo N.: 493179/2020
Nome: (131878/4) ROSILENE SANTANA DE SOUZA
Cargo/Função: (12038) NIVEL TECNICO ASSISTENCIAL
Un. Adm.: (195685) HOSP. REG. DE RONDONOPOLIS IRMÂELZA GIOVANELLA
A Partir de: 01/09/2020 Até 01/09/2020

Processo N.: 142471/2021
Nome: (86143/1) ROSIMAR PEREIRA DOS SANTOS
Cargo/Função: (4989) PROFIS APOIO SERV SAUDE SUS
Un. Adm.: (195715) HOSP. REG. DE COLIDER
A Partir de: 01/02/2021 Até 01/02/2021

Processo N.: 253426/2021
Nome: (293316/2) ROSIMARA ZAMARO DE ALMEIDA
Cargo/Função: (12040) NIVEL AUXILIAR ASSISTENCIAL
Un. Adm.: (195685) HOSP. REG. DE RONDONOPOLIS IRMÂELZA GIOVANELLA
A Partir de: 02/03/2021 Até 02/03/2021

Processo N.: 174527/2021
Nome: (138369/6) ROZANGELA DE JESUS COSTA DA SILVA
Cargo/Função: (12038) NIVEL TECNICO ASSISTENCIAL
Un. Adm.: (195715) HOSP. REG. DE COLIDER
A Partir de: 02/03/2021 Até 02/03/2021

Processo N.: 316221/2020
Nome: (138369/6) ROZANGELA DE JESUS COSTA DA SILVA
Cargo/Função: (12038) NIVEL TECNICO ASSISTENCIAL
Un. Adm.: (195715) HOSP. REG. DE COLIDER
A Partir de: 02/07/2020 Até 02/07/2020

Processo N.: 339262/2020
Nome: (138369/6) ROZANGELA DE JESUS COSTA DA SILVA
Cargo/Função: (12038) NIVEL TECNICO ASSISTENCIAL
Un. Adm.: (195715) HOSP. REG. DE COLIDER
A Partir de: 02/08/2020 Até 02/08/2020

Processo N.: 439731/2020
Nome: (138369/6) ROZANGELA DE JESUS COSTA DA SILVA
Cargo/Função: (12038) NIVEL TECNICO ASSISTENCIAL
Un. Adm.: (195715) HOSP. REG. DE COLIDER
A Partir de: 01/10/2020 Até 01/10/2020

Processo N.: 253408/2021
Nome: (95201/1) RUBENS MORAES DOS SANTOS

Cargo/Função: (4946) PROFIS TEC NIV MEDIO SERV SAUDE SUS
Un. Adm: (195685) HOSP. REG. DE RONDONOPOLIS IRMÃELZA GIOVANELLA
A Partir de: 05/03/2021 Até 05/03/2021

Processo N.: 268923/2021
Nome: (117107/1) RUBENS ZANARDINI
Cargo/Função: (4989) PROFIS APOIO SERV SAUDE SUS
Un. Adm: (195685) HOSP. REG. DE RONDONOPOLIS IRMÃELZA GIOVANELLA
A Partir de: 02/03/2021 Até 02/03/2021

Processo N.: 253387/2021
Nome: (95255/1) SALESIA ALBUQUERQUE FERREIRA BARBOSA
Cargo/Função: (4946) PROFIS TEC NIV MEDIO SERV SAUDE SUS
Un. Adm: (195685) HOSP. REG. DE RONDONOPOLIS IRMÃELZA GIOVANELLA
A Partir de: 09/03/2021 Até 09/03/2021

Processo N.: 142468/2021
Nome: (43738/2) SALETE ELIAS DA CONCEICAO
Cargo/Função: (4946) PROFIS TEC NIV MEDIO SERV SAUDE SUS
Un. Adm: (195715) HOSP. REG. DE COLIDER
A Partir de: 02/02/2021 Até 02/02/2021

Processo N.: 253393/2021
Nome: (44538/2) SANDRO AMORIM DE MELO
Cargo/Função: (4912) PROFIS TEC NIV SUPERIOR SERV SAUDE SUS
Un. Adm: (198366) SUPERINT. DE ENFERMAGEM
A Partir de: 01/03/2021 Até 01/03/2021

Processo N.: 253387/2021
Nome: (95221/1) SEBASTIANA DOS SANTOS PEREIRA
Cargo/Função: (4946) PROFIS TEC NIV MEDIO SERV SAUDE SUS
Un. Adm: (195685) HOSP. REG. DE RONDONOPOLIS IRMÃELZA GIOVANELLA
A Partir de: 03/03/2021 Até 03/03/2021

Processo N.: 168159/2021
Nome: (95208/1) SEBASTIAO DA SILVA CORREA
Cargo/Função: (4989) PROFIS APOIO SERV SAUDE SUS
Un. Adm: (195685) HOSP. REG. DE RONDONOPOLIS IRMÃELZA GIOVANELLA
A Partir de: 10/01/2021 Até 10/01/2021

Processo N.: 261982/2021
Nome: (95208/1) SEBASTIAO DA SILVA CORREA
Cargo/Função: (4989) PROFIS APOIO SERV SAUDE SUS
Un. Adm: (195685) HOSP. REG. DE RONDONOPOLIS IRMÃELZA GIOVANELLA
A Partir de: 02/03/2021 Até 02/03/2021

Processo N.: 253387/2021
Nome: (118351/1) SELMA DE MOURA
Cargo/Função: (4946) PROFIS TEC NIV MEDIO SERV SAUDE SUS
Un. Adm: (198366) SUPERINT. DE ENFERMAGEM
A Partir de: 05/03/2021 Até 05/03/2021

Processo N.: 253483/2021
Nome: (214944/2) SERGIO CARVALHO COSTA
Cargo/Função: (12038) NIVEL TECNICO ASSISTENCIAL
Un. Adm: (195685) HOSP. REG. DE RONDONOPOLIS IRMÃELZA GIOVANELLA
A Partir de: 08/03/2021 Até 08/03/2021

Processo N.: 493179/2020
Nome: (214944/2) SERGIO CARVALHO COSTA
Cargo/Função: (12038) NIVEL TECNICO ASSISTENCIAL
Un. Adm: (195685) HOSP. REG. DE RONDONOPOLIS IRMÃELZA GIOVANELLA
A Partir de: 03/09/2020 Até 03/09/2020

Processo N.: 142468/2021
Nome: (43741/2) SERGIO DOS SANTOS POLIDORIO
Cargo/Função: (4946) PROFIS TEC NIV MEDIO SERV SAUDE SUS
Un. Adm: (195715) HOSP. REG. DE COLIDER
A Partir de: 01/02/2021 Até 01/02/2021

Processo N.: 253348/2021
Nome: (43741/2) SERGIO DOS SANTOS POLIDORIO
Cargo/Função: (4946) PROFIS TEC NIV MEDIO SERV SAUDE SUS
Un. Adm: (195715) HOSP. REG. DE COLIDER
A Partir de: 02/05/2021 Até 02/05/2021

Processo N.: 253458/2021
Nome: (214948/4) SIDINEI ROSA SILVA
Cargo/Função: (12038) NIVEL TECNICO ASSISTENCIAL
Un. Adm: (195685) HOSP. REG. DE RONDONOPOLIS IRMÃELZA GIOVANELLA
A Partir de: 25/03/2021 Até 25/03/2021

Processo N.: 261559/2021
Nome: (214948/3) SIDINEI ROSA SILVA
Cargo/Função: (12038) NIVEL TECNICO ASSISTENCIAL
Un. Adm: (195685) HOSP. REG. DE RONDONOPOLIS IRMÃELZA GIOVANELLA
A Partir de: 01/03/2021 Até 01/03/2021

Processo N.: 253353/2021
Nome: (71116/3) SIDINEI ALE ROSSETTO
Cargo/Função: (4912) PROFIS TEC NIV SUPERIOR SERV SAUDE SUS
Un. Adm: (195715) HOSP. REG. DE COLIDER
A Partir de: 01/05/2021 Até 01/05/2021

Processo N.: 142497/2021
Nome: (281485/2) SIDNEIA APARECIDA DOS SANTOS
Cargo/Função: (12050) NIVEL FUNDAMENTAL
Un. Adm: (195715) HOSP. REG. DE COLIDER
A Partir de: 01/02/2021 Até 01/02/2021

Processo N.: 391766/2020
Nome: (281485/2) SIDNEIA APARECIDA DOS SANTOS
Cargo/Função: (12050) NIVEL FUNDAMENTAL
Un. Adm: (195715) HOSP. REG. DE COLIDER
A Partir de: 02/09/2020 Até 02/09/2020

Processo N.: 253458/2021
Nome: (292184/3) SILMARA ARRAIS DOS SANTOS
Cargo/Função: (12038) NIVEL TECNICO ASSISTENCIAL
Un. Adm: (195685) HOSP. REG. DE RONDONOPOLIS IRMÃELZA GIOVANELLA
A Partir de: 25/03/2021 Até 25/03/2021

Processo N.: 261559/2021
Nome: (292184/2) SILMARA ARRAIS DOS SANTOS
Cargo/Função: (12038) NIVEL TECNICO ASSISTENCIAL
Un. Adm: (195685) HOSP. REG. DE RONDONOPOLIS IRMÃELZA GIOVANELLA
A Partir de: 01/03/2021 Até 01/03/2021

Processo N.: 252021/2021
Nome: (90053/1) SILVANIA BARON EHRHARDT
Cargo/Função: (4989) PROFIS APOIO SERV SAUDE SUS
Un. Adm: (195693) HOSP. REG. DE SORRISO
A Partir de: 03/05/2021 Até 03/05/2021

Processo N.: 253384/2021
Nome: (95227/1) SILVANIA IRES COSTA
Cargo/Função: (4946) PROFIS TEC NIV MEDIO SERV SAUDE SUS
Un. Adm: (195685) HOSP. REG. DE RONDONOPOLIS IRMÃELZA GIOVANELLA
A Partir de: 02/03/2021 Até 02/03/2021

Processo N.: 253415/2021
Nome: (95223/1) SILVIA MARTINS LIMA VENTURA
Cargo/Função: (4946) PROFIS TEC NIV MEDIO SERV SAUDE SUS
Un. Adm: (195685) HOSP. REG. DE RONDONOPOLIS IRMÃELZA GIOVANELLA
A Partir de: 04/03/2021 Até 04/03/2021

Processo N.: 267062/2021
Nome: (95223/1) SILVIA MARTINS LIMA VENTURA
Cargo/Função: (4946) PROFIS TEC NIV MEDIO SERV SAUDE SUS
Un. Adm: (195685) HOSP. REG. DE RONDONOPOLIS IRMÃELZA GIOVANELLA
A Partir de: 01/04/2020 Até 01/04/2020

Processo N.: 280017/2021
Nome: (95223/1) SILVIA MARTINS LIMA VENTURA
Cargo/Função: (4946) PROFIS TEC NIV MEDIO SERV SAUDE SUS
Un. Adm: (195685) HOSP. REG. DE RONDONOPOLIS IRMÃELZA GIOVANELLA
A Partir de: 02/04/2021 Até 02/04/2021

Processo N.: 143662/2021
Nome: (200303/4) SIMONIA HIGINO DE MOURA ALVES
Cargo/Função: (12038) NIVEL TECNICO ASSISTENCIAL
Un. Adm: (195715) HOSP. REG. DE COLIDER
A Partir de: 01/02/2021 Até 01/02/2021

Processo N.: 174525/2021
Nome: (200303/4) SIMONIA HIGINO DE MOURA ALVES
Cargo/Função: (12038) NIVEL TECNICO ASSISTENCIAL
Un. Adm: (195715) HOSP. REG. DE COLIDER
A Partir de: 01/03/2021 Até 01/03/2021

Processo N.: 253458/2021
Nome: (299518/2) SIMONY TAVARES DE ARAUJO
Cargo/Função: (12038) NIVEL TECNICO ASSISTENCIAL
Un. Adm: (195685) HOSP. REG. DE RONDONOPOLIS IRMÃELZA GIOVANELLA
A Partir de: 01/03/2021 Até 01/03/2021

Processo N.: 143662/2021
Nome: (123623/6) SIVIANO LLOPIS DE ARRUDA
Cargo/Função: (12038) NIVEL TECNICO ASSISTENCIAL
Un. Adm: (195715) HOSP. REG. DE COLIDER
A Partir de: 01/02/2021 Até 01/02/2021

Processo N.: 174525/2021
Nome: (123623/6) SIVIANO LLOPIS DE ARRUDA
Cargo/Função: (12038) NIVEL TECNICO ASSISTENCIAL
Un. Adm: (195715) HOSP. REG. DE COLIDER
A Partir de: 01/03/2021 Até 01/03/2021

Processo N.: 252021/2021
Nome: (95260/1) SOFIA FELIX
Cargo/Função: (4989) PROFIS APOIO SERV SAUDE SUS
Un. Adm: (195693) HOSP. REG. DE SORRISO
A Partir de: 02/05/2021 Até 02/05/2021

Processo N.: 253458/2021
Nome: (293867/2) SOLANGE ALMEIDA DOS SANTOS
Cargo/Função: (12038) NIVEL TECNICO ASSISTENCIAL
Un. Adm: (195685) HOSP. REG. DE RONDONOPOLIS IRMÃELZA GIOVANELLA
A Partir de: 25/03/2021 Até 25/03/2021

Processo N.: 261559/2021
Nome: (293867/1) SOLANGE ALMEIDA DOS SANTOS
Cargo/Função: (12038) NIVEL TECNICO ASSISTENCIAL
Un. Adm: (195685) HOSP. REG. DE RONDONOPOLIS IRMÃELZA GIOVANELLA
A Partir de: 01/03/2021 Até 01/03/2021

Processo N.: 256536/2021
Nome: (89270/1) SOLANGE TERESINHA CHENET
Cargo/Função: (4946) PROFIS TEC NIV MEDIO SERV SAUDE SUS
Un. Adm: (195693) HOSP. REG. DE SORRISO
A Partir de: 02/05/2021 Até 02/05/2021

Processo N.: 142471/2021
Nome: (57725/2) SONIA DE FATIMA TORRES DE JESUS
Cargo/Função: (4989) PROFIS APOIO SERV SAUDE SUS
Un. Adm: (195715) HOSP. REG. DE COLIDER
A Partir de: 02/02/2021 Até 02/02/2021

Processo N.: 253415/2021
Nome: (94394/1) SONIA MARIA BARBOSA DE AQUINO
Cargo/Função: (4946) PROFIS TEC NIV MEDIO SERV SAUDE SUS
Un. Adm: (195685) HOSP. REG. DE RONDONOPOLIS IRMÃELZA GIOVANELLA

A Partir de: 02/03/2021 Até 02/03/2021

Processo N.: 267062/2021

Nome: (94394/1) SONIA MARIA BARBOSA DE AQUINO
Cargo/Função: (4946) PROFIS TEC NIV MEDIO SERV SAUDE SUS
Un. Adm: (195685) HOSP. REG. DE RONDONOPOLIS IRMÃELZA GIOVANELLA
A Partir de: 03/04/2020 Até 03/04/2020

Processo N.: 280017/2021

Nome: (94394/1) SONIA MARIA BARBOSA DE AQUINO
Cargo/Função: (4946) PROFIS TEC NIV MEDIO SERV SAUDE SUS
Un. Adm: (195685) HOSP. REG. DE RONDONOPOLIS IRMÃELZA GIOVANELLA
A Partir de: 01/04/2021 Até 01/04/2021

Processo N.: 253387/2021

Nome: (118362/1) SONIA MARIA FERREIRA
Cargo/Função: (4946) PROFIS TEC NIV MEDIO SERV SAUDE SUS
Un. Adm: (195685) HOSP. REG. DE RONDONOPOLIS IRMÃELZA GIOVANELLA
A Partir de: 02/03/2021 Até 02/03/2021

Processo N.: 142471/2021

Nome: (43736/3) SUELY DE JESUS SIQUEIRA
Cargo/Função: (4989) PROFIS APOIO SERV SAUDE SUS
Un. Adm: (195715) HOSP. REG. DE COLIDER
A Partir de: 02/02/2021 Até 02/02/2021

Processo N.: 392517/2020

Nome: (43736/3) SUELY DE JESUS SIQUEIRA
Cargo/Função: (4989) PROFIS APOIO SERV SAUDE SUS
Un. Adm: (195715) HOSP. REG. DE COLIDER
A Partir de: 01/09/2020 Até 01/09/2020

Processo N.: 253444/2021

Nome: (291774/2) SUZI HELENA DE MELLO GARCIA
Cargo/Função: (12036) NIVEL SUPERIOR ASSISTENCIAL
Un. Adm: (195685) HOSP. REG. DE RONDONOPOLIS IRMÃELZA GIOVANELLA
A Partir de: 03/03/2021 Até 03/03/2021

Processo N.: 30410/2021

Nome: (282223/2) TAINARA FERREIRA DOS SANTOS
Cargo/Função: (12046) NIVEL FUNDAMENTAL ADMINISTRATIVO
Un. Adm: (195693) HOSP. REG. DE SORRISO
A Partir de: 12/10/2020 Até 12/10/2020

Processo N.: 262521/2021

Nome: (69394/2) TANIA APARECIDA DOS REIS
Cargo/Função: (4946) PROFIS TEC NIV MEDIO SERV SAUDE SUS
Un. Adm: (151475) DIR. DO ESCRITORIO REG. DE SAUDE DE RONDONOPOLIS
A Partir de: 01/01/2021 Até 01/01/2021

Processo N.: 262545/2021

Nome: (69394/2) TANIA APARECIDA DOS REIS
Cargo/Função: (4946) PROFIS TEC NIV MEDIO SERV SAUDE SUS
Un. Adm: (151475) DIR. DO ESCRITORIO REG. DE SAUDE DE RONDONOPOLIS
A Partir de: 03/02/2021 Até 03/02/2021

Processo N.: 142471/2021

Nome: (65854/3) TANIA MARIA DE FIGUEIREDO NERY
Cargo/Função: (4989) PROFIS APOIO SERV SAUDE SUS
Un. Adm: (195715) HOSP. REG. DE COLIDER
A Partir de: 02/02/2021 Até 02/02/2021

Processo N.: 426356/2020

Nome: (65854/3) TANIA MARIA DE FIGUEIREDO NERY
Cargo/Função: (4989) PROFIS APOIO SERV SAUDE SUS
Un. Adm: (195715) HOSP. REG. DE COLIDER
A Partir de: 01/09/2019 Até 01/09/2019

Processo N.: 256536/2021

Nome: (106599/1) TATIANA DE SOUZA MIRANDA
Cargo/Função: (4946) PROFIS TEC NIV MEDIO SERV SAUDE SUS
Un. Adm: (195693) HOSP. REG. DE SORRISO
A Partir de: 02/05/2021 Até 02/05/2021

Processo N.: 252021/2021

Nome: (86256/1) TERESINHA REMPEL HECK
Cargo/Função: (4989) PROFIS APOIO SERV SAUDE SUS
Un. Adm: (195693) HOSP. REG. DE SORRISO
A Partir de: 02/05/2021 Até 02/05/2021

Processo N.: 142494/2021

Nome: (281337/2) TIAGO MARTINS DA SILVA
Cargo/Função: (12038) NIVEL TECNICO ASSISTENCIAL
Un. Adm: (195715) HOSP. REG. DE COLIDER
A Partir de: 03/02/2021 Até 03/02/2021

Processo N.: 391749/2020

Nome: (281337/2) TIAGO MARTINS DA SILVA
Cargo/Função: (12038) NIVEL TECNICO ASSISTENCIAL
Un. Adm: (195715) HOSP. REG. DE COLIDER
A Partir de: 04/09/2020 Até 04/09/2020

Processo N.: 439741/2020

Nome: (281337/2) TIAGO MARTINS DA SILVA
Cargo/Função: (12038) NIVEL TECNICO ASSISTENCIAL
Un. Adm: (195715) HOSP. REG. DE COLIDER
A Partir de: 05/10/2020 Até 05/10/2020

Processo N.: 475842/2020

Nome: (281337/2) TIAGO MARTINS DA SILVA
Cargo/Função: (12038) NIVEL TECNICO ASSISTENCIAL
Un. Adm: (195715) HOSP. REG. DE COLIDER
A Partir de: 03/11/2020 Até 03/11/2020

Processo N.: 163852/2021

Nome: (292188/2) TIFFANY DIAS DUARTE

Cargo/Função: (12036) NIVEL SUPERIOR ASSISTENCIAL
Un. Adm: (195685) HOSP. REG. DE RONDONOPOLIS IRMÃELZA GIOVANELLA
A Partir de: 02/01/2021 Até 02/01/2021

Processo N.: 253433/2021

Nome: (292188/2) TIFFANY DIAS DUARTE
Cargo/Função: (12036) NIVEL SUPERIOR ASSISTENCIAL
Un. Adm: (195685) HOSP. REG. DE RONDONOPOLIS IRMÃELZA GIOVANELLA
A Partir de: 01/03/2021 Até 01/03/2021

Processo N.: 253444/2021

Nome: (291647/2) UESLEI DE TOLEDO EPHIGENIO
Cargo/Função: (12036) NIVEL SUPERIOR ASSISTENCIAL
Un. Adm: (195685) HOSP. REG. DE RONDONOPOLIS IRMÃELZA GIOVANELLA
A Partir de: 03/03/2021 Até 03/03/2021

Processo N.: 267062/2021

Nome: (98771/1) VALDA GOMES PEREIRA
Cargo/Função: (4946) PROFIS TEC NIV MEDIO SERV SAUDE SUS
Un. Adm: (195685) HOSP. REG. DE RONDONOPOLIS IRMÃELZA GIOVANELLA
A Partir de: 02/04/2020 Até 02/04/2020

Processo N.: 143662/2021

Nome: (114209/6) VALDEMIR JOSE DE FREITAS
Cargo/Função: (12038) NIVEL TECNICO ASSISTENCIAL
Un. Adm: (195715) HOSP. REG. DE COLIDER
A Partir de: 01/02/2021 Até 01/02/2021

Processo N.: 174525/2021

Nome: (114209/6) VALDEMIR JOSE DE FREITAS
Cargo/Função: (12038) NIVEL TECNICO ASSISTENCIAL
Un. Adm: (195715) HOSP. REG. DE COLIDER
A Partir de: 01/03/2021 Até 01/03/2021

Processo N.: 253408/2021

Nome: (95247/1) VALDESON PEREIRA DOS SANTOS
Cargo/Função: (4946) PROFIS TEC NIV MEDIO SERV SAUDE SUS
Un. Adm: (195685) HOSP. REG. DE RONDONOPOLIS IRMÃELZA GIOVANELLA
A Partir de: 02/03/2021 Até 02/03/2021

Processo N.: 255778/2021

Nome: (285673/2) VALDIR CARLOS ZATTERA
Cargo/Função: (12046) NIVEL FUNDAMENTAL ADMINISTRATIVO
Un. Adm: (195693) HOSP. REG. DE SORRISO
A Partir de: 02/05/2021 Até 02/05/2021

Processo N.: 253458/2021

Nome: (292301/3) VALDIRENE FERREIRA LIMA
Cargo/Função: (12038) NIVEL TECNICO ASSISTENCIAL
Un. Adm: (195685) HOSP. REG. DE RONDONOPOLIS IRMÃELZA GIOVANELLA
A Partir de: 30/03/2021 Até 30/03/2021

Processo N.: 253408/2021

Nome: (95241/1) VALDIVINO ANCELMO FERNANDES
Cargo/Função: (4946) PROFIS TEC NIV MEDIO SERV SAUDE SUS
Un. Adm: (195685) HOSP. REG. DE RONDONOPOLIS IRMÃELZA GIOVANELLA
A Partir de: 03/03/2021 Até 03/03/2021

Processo N.: 257442/2021

Nome: (294757/1) VALQUIRIA ROCHA DE LIMA
Cargo/Função: (12036) NIVEL SUPERIOR ASSISTENCIAL
Un. Adm: (195715) HOSP. REG. DE COLIDER
A Partir de: 01/05/2021 Até 01/05/2021

Processo N.: 86582/2021

Nome: (289360/2) VANDERLEI DAMAZIO SILVEIRA
Cargo/Função: (12054) CONDUTOR DE AMBULANCIA
Un. Adm: (197041) COORD. DO SERV. DE ATEND. MOVEI DE URGENCIA - SAMU
A Partir de: 02/01/2021 Até 02/01/2021

Processo N.: 253351/2021

Nome: (90171/1) VANDERLEI GONCALVES DE ALCANTARA
Cargo/Função: (4989) PROFIS APOIO SERV SAUDE SUS
Un. Adm: (195715) HOSP. REG. DE COLIDER
A Partir de: 01/05/2021 Até 01/05/2021

Processo N.: 253415/2021

Nome: (98748/1) VANEIDE VITORIANO
Cargo/Função: (4946) PROFIS TEC NIV MEDIO SERV SAUDE SUS
Un. Adm: (195685) HOSP. REG. DE RONDONOPOLIS IRMÃELZA GIOVANELLA
A Partir de: 01/03/2021 Até 01/03/2021

Processo N.: 267062/2021

Nome: (98748/1) VANEIDE VITORIANO
Cargo/Função: (4946) PROFIS TEC NIV MEDIO SERV SAUDE SUS
Un. Adm: (195685) HOSP. REG. DE RONDONOPOLIS IRMÃELZA GIOVANELLA
A Partir de: 02/04/2020 Até 02/04/2020

Processo N.: 280017/2021

Nome: (98748/1) VANEIDE VITORIANO
Cargo/Função: (4946) PROFIS TEC NIV MEDIO SERV SAUDE SUS
Un. Adm: (195685) HOSP. REG. DE RONDONOPOLIS IRMÃELZA GIOVANELLA
A Partir de: 01/04/2021 Até 01/04/2021

Processo N.: 267062/2021

Nome: (95240/2) VERA LUCIA DAS NEVES
Cargo/Função: (4946) PROFIS TEC NIV MEDIO SERV SAUDE SUS
Un. Adm: (195685) HOSP. REG. DE RONDONOPOLIS IRMÃELZA GIOVANELLA
A Partir de: 02/04/2020 Até 02/04/2020

Processo N.: 253458/2021

Nome: (293318/3) VERIDIANE CAROLINE DA SILVA MATOS
Cargo/Função: (12038) NIVEL TECNICO ASSISTENCIAL
Un. Adm: (195685) HOSP. REG. DE RONDONOPOLIS IRMÃELZA GIOVANELLA
A Partir de: 26/03/2021 Até 26/03/2021

Processo N.: 261559/2021
 Nome: (293318/2) VERIDIANE CAROLINE DA SILVA MATOS
 Cargo/Função: (12038) NIVEL TECNICO ASSISTENCIAL
 Un. Adm: (195685) HOSP. REG. DE RONDONOPOLIS IRMÂELZA GIOVANELLA
 A Partir de: 02/03/2021 Até 02/03/2021

Processo N.: 253387/2021
 Nome: (95243/1) VINCENZO MACIEL REPOLI
 Cargo/Função: (4946) PROFIS TEC NIV MEDIO SERV SAUDE SUS
 Un. Adm: (195685) HOSP. REG. DE RONDONOPOLIS IRMÂELZA GIOVANELLA
 A Partir de: 02/03/2021 Até 02/03/2021

Processo N.: 174526/2021
 Nome: (296720/1) VINICIUS LIMA DE SOUZA
 Cargo/Função: (12046) NIVEL FUNDAMENTAL ADMINISTRATIVO
 Un. Adm: (195715) HOSP. REG. DE COLIDER
 A Partir de: 02/03/2021 Até 02/03/2021

Processo N.: 280026/2021
 Nome: (95633/1) VIRGINIA BEATRIZ DE RESENDE SILVA
 Cargo/Função: (4912) PROFIS TEC NIV SUPERIOR SERV SAUDE SUS
 Un. Adm: (195685) HOSP. REG. DE RONDONOPOLIS IRMÂELZA GIOVANELLA
 A Partir de: 04/04/2021 Até 04/04/2021

Processo N.: 245894/2021
 Nome: (289001/2) VIVIANI PREHL RODRIGUES
 Cargo/Função: (12036) NIVEL SUPERIOR ASSISTENCIAL
 Un. Adm: (195693) HOSP. REG. DE SORRISO
 A Partir de: 04/05/2021 Até 04/05/2021

Processo N.: 253458/2021
 Nome: (293863/2) WAGNER DE FREITAS DE MIRANDA
 Cargo/Função: (12038) NIVEL TECNICO ASSISTENCIAL
 Un. Adm: (195685) HOSP. REG. DE RONDONOPOLIS IRMÂELZA GIOVANELLA
 A Partir de: 26/03/2021 Até 26/03/2021

Processo N.: 261559/2021
 Nome: (293863/1) WAGNER DE FREITAS DE MIRANDA
 Cargo/Função: (12038) NIVEL TECNICO ASSISTENCIAL
 Un. Adm: (195685) HOSP. REG. DE RONDONOPOLIS IRMÂELZA GIOVANELLA
 A Partir de: 02/03/2021 Até 02/03/2021

Processo N.: 86582/2021
 Nome: (216021/4) WAGNER JUNER DE SOUZA SILVA
 Cargo/Função: (12054) CONDOTOR DE AMBULANCIA
 Un. Adm: (197041) COORD. DO SERV. DE ATEND. MOVEEL DE URGENCIA - SAMU
 A Partir de: 03/01/2021 Até 03/01/2021

Processo N.: 282726/2021
 Nome: (295099/2) WANDERLEIA CARVALHO PESCADA COSTA
 Cargo/Função: (12038) NIVEL TECNICO ASSISTENCIAL
 Un. Adm: (197041) COORD. DO SERV. DE ATEND. MOVEEL DE URGENCIA - SAMU
 A Partir de: 06/12/2020 Até 06/12/2020

Processo N.: 253458/2021
 Nome: (293862/2) WANESSA RODRIGUES MOREIRA
 Cargo/Função: (12038) NIVEL TECNICO ASSISTENCIAL
 Un. Adm: (195685) HOSP. REG. DE RONDONOPOLIS IRMÂELZA GIOVANELLA
 A Partir de: 25/03/2021 Até 25/03/2021

Processo N.: 261559/2021
 Nome: (293862/1) WANESSA RODRIGUES MOREIRA
 Cargo/Função: (12038) NIVEL TECNICO ASSISTENCIAL
 Un. Adm: (195685) HOSP. REG. DE RONDONOPOLIS IRMÂELZA GIOVANELLA
 A Partir de: 01/03/2021 Até 01/03/2021

Processo N.: 253406/2021
 Nome: (95251/1) WAVINTON JOSE SOARES DA SILVA
 Cargo/Função: (4912) PROFIS TEC NIV SUPERIOR SERV SAUDE SUS
 Un. Adm: (195685) HOSP. REG. DE RONDONOPOLIS IRMÂELZA GIOVANELLA
 A Partir de: 02/03/2021 Até 02/03/2021

Processo N.: 143662/2021
 Nome: (210286/4) WILMA APARECIDA DE MOURA OLIVEIRA
 Cargo/Função: (12038) NIVEL TECNICO ASSISTENCIAL
 Un. Adm: (195715) HOSP. REG. DE COLIDER
 A Partir de: 01/02/2021 Até 01/02/2021

Processo N.: 174525/2021
 Nome: (210286/4) WILMA APARECIDA DE MOURA OLIVEIRA
 Cargo/Função: (12038) NIVEL TECNICO ASSISTENCIAL
 Un. Adm: (195715) HOSP. REG. DE COLIDER
 A Partir de: 01/03/2021 Até 01/03/2021

Processo N.: 145945/2021
 Nome: (71456/3) WILSON RODRIGUES DE ALMEIDA JUNIOR
 Cargo/Função: (4989) PROFIS APOIO SERV SAUDE SUS
 Un. Adm: (195685) HOSP. REG. DE RONDONOPOLIS IRMÂELZA GIOVANELLA
 A Partir de: 01/01/2021 Até 01/01/2021

Processo N.: 253422/2021
 Nome: (71456/3) WILSON RODRIGUES DE ALMEIDA JUNIOR
 Cargo/Função: (4989) PROFIS APOIO SERV SAUDE SUS
 Un. Adm: (195685) HOSP. REG. DE RONDONOPOLIS IRMÂELZA GIOVANELLA
 A Partir de: 01/03/2021 Até 01/03/2021

Processo N.: 253387/2021
 Nome: (94366/1) YEDA MARIA VIEIRA NASCIMENTO
 Cargo/Função: (4946) PROFIS TEC NIV MEDIO SERV SAUDE SUS
 Un. Adm: (195685) HOSP. REG. DE RONDONOPOLIS IRMÂELZA GIOVANELLA
 A Partir de: 01/03/2021 Até 01/03/2021

Processo N.: 143662/2021

Nome: (279505/2) ZENILDE DOS SANTOS
 Cargo/Função: (12038) NIVEL TECNICO ASSISTENCIAL
 Un. Adm: (195715) HOSP. REG. DE COLIDER
 A Partir de: 02/02/2021 Até 02/02/2021

Processo N.: 229039/2021
 Nome: (118892/1) ZILDECI MORAES DE JESUS
 Cargo/Função: (4989) PROFIS APOIO SERV SAUDE SUS
 Un. Adm: (195685) HOSP. REG. DE RONDONOPOLIS IRMÂELZA GIOVANELLA
 A Partir de: 02/02/2020 Até 02/02/2020

Processo N.: 253415/2021
 Nome: (115449/1) ZILDINETE DE SOUZA
 Cargo/Função: (4946) PROFIS TEC NIV MEDIO SERV SAUDE SUS
 Un. Adm: (195685) HOSP. REG. DE RONDONOPOLIS IRMÂELZA GIOVANELLA
 A Partir de: 01/03/2021 Até 01/03/2021

Processo N.: 267062/2021
 Nome: (115449/1) ZILDINETE DE SOUZA
 Cargo/Função: (4946) PROFIS TEC NIV MEDIO SERV SAUDE SUS
 Un. Adm: (195685) HOSP. REG. DE RONDONOPOLIS IRMÂELZA GIOVANELLA
 A Partir de: 04/04/2020 Até 04/04/2020

Processo N.: 280017/2021
 Nome: (115449/1) ZILDINETE DE SOUZA
 Cargo/Função: (4946) PROFIS TEC NIV MEDIO SERV SAUDE SUS
 Un. Adm: (195685) HOSP. REG. DE RONDONOPOLIS IRMÂELZA GIOVANELLA
 A Partir de: 02/04/2021 Até 02/04/2021

PUBLICADA, REGISTRADA, CUMPR-SE.
 Cuiabá-MT, 30 de Julho de 2021.
 Gilberto Gomes de Figueiredo
 Secretário de Estado de Saúde

BOLETIM DE PESSOAL/SES/00717/2021 DE:
 02/08/2021

O Secretário de Estado de Saúde no uso de suas atribuições que lhes são conferidas por lei,

Resolve: RETIFICAR
 Evento: ADICIONAL NOTURNO

Processo N.: 44967/2021
 Nome: (117556/1) ELISANGELA VIANA BOTELHO SOARES
 Cargo/Função: (4946) PROFIS TEC NIV MEDIO SERV SAUDE SUS
 Un. Adm: (197076) COORD. ART. REG. DE URG. EMERG. DE LEITOS HOSPITALARES
 A Partir de: 02/08/2020 Até 02/08/2020

Processo N.: 128885/2021
 Nome: (93175/1) IVETE LOURDES PANAZZOLO
 Cargo/Função: (4946) PROFIS TEC NIV MEDIO SERV SAUDE SUS
 Un. Adm: (197076) COORD. ART. REG. DE URG. EMERG. DE LEITOS HOSPITALARES
 A Partir de: 06/06/2020 Até 06/06/2020

PUBLICADA, REGISTRADA, CUMPR-SE.
 Cuiabá-MT, 30 de Julho de 2021.
 Gilberto Gomes de Figueiredo
 Secretário de Estado de Saúde

BOLETIM DE PESSOAL/SES/00718/2021 DE:
 02/08/2021

O Secretário de Estado de Saúde no uso de suas atribuições que lhes são conferidas por lei,

Resolve: DEFERIR
 Evento: LICENÇA PARA TRATAMENTO DE SAUDE/SEGURADO INSS/15

Processo N.:
 Nome: (300878/1) VERIDIANE KARLA DA SILVA SOUZA
 Cargo/Função: (11509) DGA-6
 Un. Adm: (196991) COORD. DE APOIO TECNICO AS CENTRAIS DE REGULAÇÃO
 A Partir de: 15/07/2021 Até 24/07/2021

PUBLICADA, REGISTRADA, CUMPR-SE.
 Cuiabá-MT, 30 de Julho de 2021.
 Gilberto Gomes de Figueiredo
 Secretário de Estado de Saúde

BOLETIM DE PESSOAL/SES/00719/2021 DE:
 02/08/2021

O Secretário de Estado de Saúde no uso de suas atribuições que lhes são conferidas por lei,

Resolve: DEFERIR
 Evento: LICENÇA PARA TRATAMENTO DE SAUDE

Processo N.:
 Nome: (68194/5) ALESSANDRA CRISTINA FERREIRA DE MORAES
 Cargo/Função: (4946) PROFIS TEC NIV MEDIO SERV SAUDE SUS
 Un. Adm: (196541) GAB. SECRET. ADJ. DE ATENCAO E VIGILANCIA EM SAUDE
 A Partir de: 05/07/2021 Até 14/07/2021

Processo N.:
 Nome: (95586/2) ANA HELENA DOTTA
 Cargo/Função: (4912) PROFIS TEC NIV SUPERIOR SERV SAUDE SUS

Un. Adm.: (192805) COORD. DE MONIT. AVAL. CONT. SERV. DE SAUDE
A Partir de: 14/07/2021 Até28/07/2021

Processo N.:

Nome: (108033/1) ANA PAULA GODOY ALMEIDA
Cargo/Função: (4912) PROFIS TEC NIV SUPERIOR SERV SAUDE SUS
Un. Adm.: (151432) DIR.DO ESCRITORIO REG.DE SAUDE DA BAIXADA

CUIABANA

A Partir de: 20/07/2021 Até03/08/2021

Processo N.:

Nome: (123157/1) ANDRESSA FANTIM GIROLDO PINHO
Cargo/Função: (4912) PROFIS TEC NIV SUPERIOR SERV SAUDE SUS
Un. Adm.: (190934) COORD. DE PROMOCAO E HUMANIZACAO DA SAUDE
A Partir de: 15/07/2021 Até26/07/2021

Processo N.:

Nome: (95513/1) CARLOS ANDRE DOS ANJOS
Cargo/Função: (4946) PROFIS TEC NIV MEDIO SERV SAUDE SUS
Un. Adm.: (195685) HOSP. REG. DE RONDONOPOLIS IRMÄELZA GIOVANELLA
A Partir de: 28/06/2021 Até16/07/2021

Processo N.:

Nome: (118383/1) CARMEM APARECIDA SILVA
Cargo/Função: (4946) PROFIS TEC NIV MEDIO SERV SAUDE SUS
Un. Adm.: (195707) HOSP REG DOUTOR ANTONIO CARLOS SOUTO FONTES
A Partir de: 04/07/2021 Até08/08/2021

Processo N.:

Nome: (118508/1) CELIA ROCHA DE SOUZA
Cargo/Função: (4946) PROFIS TEC NIV MEDIO SERV SAUDE SUS
Un. Adm.: (195685) HOSP. REG. DE RONDONOPOLIS IRMÄELZA GIOVANELLA
A Partir de: 07/07/2021 Até20/07/2021

Processo N.:

Nome: (96494/2) CRISTIANE RODRIGUES DA ROCHA AMARAL
Cargo/Função: (4912) PROFIS TEC NIV SUPERIOR SERV SAUDE SUS
Un. Adm.: (118710) UNID.ESPEC. DE CONTR. MOVIMENTACAO DE PESSOAL
A Partir de: 16/03/2021 Até19/03/2021

Processo N.:

Nome: (104868/1) GABRIEL MENDES PILONI
Cargo/Função: (4912) PROFIS TEC NIV SUPERIOR SERV SAUDE SUS
Un. Adm.: (196762) COORD. DE DESENV. E MAN.SIST. INFORMACAO
A Partir de: 07/07/2021 Até11/07/2021

Processo N.:

Nome: (118348/1) GREICE DE AMORIM BENEVIDES TEOTONIO
Cargo/Função: (4946) PROFIS TEC NIV MEDIO SERV SAUDE SUS
Un. Adm.: (195707) HOSP REG DOUTOR ANTONIO CARLOS SOUTO FONTES
A Partir de: 05/07/2021 Até17/07/2021

Processo N.:

Nome: (90028/1) ISMAEL SEBASTIAO CORREA
Cargo/Função: (4946) PROFIS TEC NIV MEDIO SERV SAUDE SUS
Un. Adm.: (196703) COORD. DE TRANSPORTES
A Partir de: 05/07/2021 Até13/07/2021

Processo N.:

Nome: (97110/1) LUCIANA LUCENA ROCHA CONINK
Cargo/Função: (4946) PROFIS TEC NIV MEDIO SERV SAUDE SUS
Un. Adm.: (195693) HOSP. REG. DE SORRISO
A Partir de: 17/07/2021 Até30/07/2021

Processo N.:

Nome: (116027/1) LUDMILLA ZANGALI DE MATTOS CORREA MOREIRA
Cargo/Função: (4946) PROFIS TEC NIV MEDIO SERV SAUDE SUS
Un. Adm.: (183490) SUPERINT. DE ASSISTENCIA FARMACEUTICA
A Partir de: 21/07/2021 Até03/08/2021

Processo N.:

Nome: (115767/1) MANOEL ABREU DE OLIVEIRA NETO
Cargo/Função: (4912) PROFIS TEC NIV SUPERIOR SERV SAUDE SUS
Un. Adm.: (196754) COORD. DE INFRAESTRUTURA DE TI
A Partir de: 12/07/2021 Até25/07/2021

Processo N.:

Nome: (75952/2) MARILENE HILLER
Cargo/Função: (4912) PROFIS TEC NIV SUPERIOR SERV SAUDE SUS
Un. Adm.: (152218) GER. DE ENFERMAGEM DO SAMU
A Partir de: 16/07/2021 Até23/07/2021

Processo N.:

Nome: (71491/5) MARTA MARCIA DE CARVALHO LIMA
Cargo/Função: (4912) PROFIS TEC NIV SUPERIOR SERV SAUDE SUS
Un. Adm.: (137170) GER. TECNICA DO CROPE
A Partir de: 21/07/2021 Até31/07/2021

Processo N.:

Nome: (111035/1) NADIA ESTEVES CARVALHO DE ALENCAR
Cargo/Função: (4946) PROFIS TEC NIV MEDIO SERV SAUDE SUS
Un. Adm.: (196975) COORD. DE TRATAMENTO FORA DO DOMICILIO
A Partir de: 12/07/2021 Até10/08/2021

Processo N.:

Nome: (86148/1) REGINA BUENO MARQUES
Cargo/Função: (4946) PROFIS TEC NIV MEDIO SERV SAUDE SUS
Un. Adm.: (151688) DIR. DO ESCRITORIO REG. DE SAUDE DE SINOP
A Partir de: 19/07/2021 Até25/07/2021

Processo N.:

Nome: (47083/2) ROSEMARY SCHMIDT
Cargo/Função: (4912) PROFIS TEC NIV SUPERIOR SERV SAUDE SUS
Un. Adm.: (195693) HOSP. REG. DE SORRISO
A Partir de: 13/07/2021 Até20/07/2021

Processo N.:

Nome: (114249/1) ROSENIL CELIA DE MORAES
Cargo/Função: (4912) PROFIS TEC NIV SUPERIOR SERV SAUDE SUS
Un. Adm.: (197041) COORD. DO SERV. DE ATEND. MOVEI DE URGENCIA -

SAMU

A Partir de: 16/07/2021 Até14/08/2021

Processo N.:

Nome: (89634/1) SHIRLEY TEIXEIRA DA CUNHA
Cargo/Função: (4946) PROFIS TEC NIV MEDIO SERV SAUDE SUS
Un. Adm.: (195693) HOSP. REG. DE SORRISO
A Partir de: 21/07/2021 Até28/07/2021

Processo N.:

Nome: (95213/1) SILVANA APARECIDA DA SILVA RODRIGUES
Cargo/Função: (4946) PROFIS TEC NIV MEDIO SERV SAUDE SUS
Un. Adm.: (118710) UNID.ESPEC. DE CONTR. MOVIMENTACAO DE PESSOAL
A Partir de: 24/07/2021 Até21/10/2021

Processo N.:

Nome: (93995/1) SUELY FERREIRA DA SILVA OLIVEIRA
Cargo/Função: (4989) PROFIS APOIO SERV SAUDE SUS
Un. Adm.: (118710) UNID.ESPEC. DE CONTR. MOVIMENTACAO DE PESSOAL
A Partir de: 13/07/2021 Até10/09/2021

Processo N.:

Nome: (115735/1) SUZANA SCHNEIDER SANTOS
Cargo/Função: (4912) PROFIS TEC NIV SUPERIOR SERV SAUDE SUS
Un. Adm.: (151726) DIR.DO ESCRITORIO REG.DE SAUDE DE TANGARA DA

SERRA

A Partir de: 06/07/2021 Até15/07/2021

PUBLICADA, REGISTRADA, CUMPRÁ-SE.
Cuiabá-MT, 30 de Julho de 2021.
Gilberto Gomes de Figueiredo
Secretário de Estado de Saúde

BOLETIM DE PESSOAL/SES/00720/2021

DE:

02/08/2021

O Secretário de Estado de Saúde no uso de suas atribuições que lhes são conferidas por lei,

Resolve: DEFERIR

Evento: LICENCA PARA TRATAMENTO DE SAUDE EM PESSOA DA FAMILIA

Processo N.:

Nome: (64036/1) LUCIANA CRISTINA CRIVELLARO DE OLIVEIRA
Cargo/Função: (4912) PROFIS TEC NIV SUPERIOR SERV SAUDE SUS
Un. Adm.: (195685) HOSP. REG. DE RONDONOPOLIS IRMÄELZA GIOVANELLA
A Partir de: 10/02/2021 Até14/03/2021

Processo N.:

Nome: (50119/2) MARTA CRISTINA BUNORO FERRO
Cargo/Função: (4912) PROFIS TEC NIV SUPERIOR SERV SAUDE SUS
Un. Adm.: (136719) DIR. DO MT - HEMOCENTRO
A Partir de: 11/06/2021 Até30/06/2021

PUBLICADA, REGISTRADA, CUMPRÁ-SE.
Cuiabá-MT, 30 de Julho de 2021.
Gilberto Gomes de Figueiredo
Secretário de Estado de Saúde

ADMINISTRAÇÃO INDIRETA**UNEMAT****UNIVERSIDADE DO ESTADO DE MATO GROSSO**

BOLETIM DE PESSOAL/UNEMAT/00215/2021

DE:

02/08/2021

O Reitor-Presidente da FUNEMT no uso de suas atribuições que lhes são conferidas por lei,

Resolve: DEFERIR

Evento: LICENCA PARA TRATAMENTO DE SAUDE

Processo N.:

Nome: (117999/3) ADRIANO VALTER DORNELLES DIAS
Cargo/Função: (11802) PROFESSOR UNEMAT LC 534/2014
Un. Adm.: (206520) FACUL. DE CIENCIAS SOC. APLICADAS
A Partir de: 12/07/2021 Até05/08/2021

Processo N.:

Nome: (80260/1) ANAPAUOLA RODRIGUES VARGAS
Cargo/Função: (11905) AGENTE UNIVERSITARIO LC 321
Un. Adm.: (205214) DIR. DE GESTAO DE BACHARELADOS
A Partir de: 17/07/2021 Até15/08/2021

Processo N.:

Nome: (80546/1) MARIA LUIZA DO NASCIMENTO MARTINS
Cargo/Função: (11900) AUXILIAR UNIVERSITARIO LC 321
Un. Adm.: (208256) DIR. DE UNID. REG. - ADMINISTRATIVA
A Partir de: 16/07/2021 Até13/09/2021

PUBLICADA, REGISTRADA, CUMPRÁ-SE.
Cuiabá-MT, 30 de Julho de 2021.
Rodrigo Bruno Zanin
Reitor-Presidente da FUNEMAT

BOLETIM DE PESSOAL/UNEMAT/00216/2021
02/08/2021

DE:

O Reitor-Presidente da FUNEMT no uso de suas atribuições que lhes são conferidas por lei,

Resolve: DEFERIR

Evento: LICENÇA PARA TRATAMENTO DE SAUDE EM PESSOA DA FAMILIA

Processo N.:

Nome: (267907/1) DAIANI KHIPPAIZ NOGUEIRA DE SOUZA
Cargo/Função: (11905) AGENTE UNIVERSITARIO LC 321
Un. Adm: (205877) DIR. ADM. DE RECRUTAMENTO E SELECAO
A Partir de: 16/07/2021 Até13/09/2021

PUBLICADA, REGISTRADA, CUMpra-SE.
Cuiabá-MT, 30 de Julho de 2021.
Rodrigo Bruno Zanin
Reitor-Presidente da FUNEMT

INDEA**INSTITUTO DE DEFESA AGROPECUÁRIA**

BOLETIM DE PESSOAL/INDEA/00297/2021
02/08/2021

DE:

O Presidente do INDEA no uso de suas atribuições que lhes são conferidas por lei,

Resolve: DEFERIR

Evento: LICENÇA PARA TRATAMENTO DE SAUDE/SEGURADO INSS/15

Processo N.:

Nome: (295505/2) JOAO GABRIEL CARVALHO PIMENTA
Cargo/Função: (11525) DGA-8
Un. Adm: (181153) GER. DE PATRIMONIO E MATERIAIS
A Partir de: 27/11/2020 Até11/12/2020

PUBLICADA, REGISTRADA, CUMpra-SE.
Cuiabá-MT, 30 de Julho de 2021.
Emanuele Gonçalves de Almeida
Presidente do INDEA

BOLETIM DE PESSOAL/INDEA/00298/2021
02/08/2021

DE:

O Presidente do INDEA no uso de suas atribuições que lhes são conferidas por lei,

Resolve: DEFERIR

Evento: LICENÇA PARA TRATAMENTO DE SAUDE

Processo N.:

Nome: (112977/1) JOCIANE CRISTINA QUIXABEIRA DOS SANTOS
Cargo/Função: (3870) FISCAL EST DEF AGRO E FLORESTAL L9070
Un. Adm: (195898) JUNTA ADM DE JULGAM DE RECUR DE INFRACAO -
INDEAMT
A Partir de: 18/02/2021 Até22/02/2021

Processo N.:

Nome: (265347/1) LAURA MARIA DA SILVA
Cargo/Função: (3870) FISCAL EST DEF AGRO E FLORESTAL L9070
Un. Adm: (149179) UNID. LOCAL DE EXECUCAO DE STO.ANTONIO DE
LEVERGER
A Partir de: 12/07/2021 Até16/07/2021

Processo N.:

Nome: (226686/1) MARISTELA MARANHÃO FONSECA
Cargo/Função: (3870) FISCAL EST DEF AGRO E FLORESTAL L9070
Un. Adm: (148997) UNID. LOCAL DE EXECUCAO DE PONTAL DO ARAGUAIA
A Partir de: 29/04/2021 Até13/05/2021

Processo N.:

Nome: (226686/1) MARISTELA MARANHÃO FONSECA
Cargo/Função: (3870) FISCAL EST DEF AGRO E FLORESTAL L9070
Un. Adm: (148997) UNID. LOCAL DE EXECUCAO DE PONTAL DO ARAGUAIA
A Partir de: 06/07/2021 Até24/07/2021

Processo N.:

Nome: (80160/2) SERGIO VICENTINI FRANCA
Cargo/Função: (3870) FISCAL EST DEF AGRO E FLORESTAL L9070
Un. Adm: (149705) UNID LOCAL DE EXECUCAO DE ALTO TAQUARI
A Partir de: 24/07/2021 Até22/08/2021

PUBLICADA, REGISTRADA, CUMpra-SE.
Cuiabá-MT, 30 de Julho de 2021.
Emanuele Gonçalves de Almeida
Presidente do INDEA

BOLETIM DE PESSOAL/INDEA/00299/2021
02/08/2021

DE:

O Presidente do INDEA no uso de suas atribuições que lhes são conferidas por lei,

Resolve: RETIFICAR

Evento: LICENÇA PARA TRATAMENTO DE SAUDE

Processo N.:

Nome: (227139/1) ELIANE DA SILVA MEDEIROS
Cargo/Função: (3876) AGENTE FISCAL EST DEF AGRO FLOR II L9070
Un. Adm: (149349) UNID. LOCAL DE EXECUCAO DE ARAPUTANGA
A Partir de: 31/01/2021 Até07/05/2021

Processo N.:

Nome: (244170/1) RUY SOUSA OJEDA
Cargo/Função: (3876) AGENTE FISCAL EST DEF AGRO FLOR II L9070
Un. Adm: (148954) UNID. LOCAL DE EXECUCAO DE PONTE BRANCA
A Partir de: 05/07/2021 Até11/07/2021

PUBLICADA, REGISTRADA, CUMpra-SE.
Cuiabá-MT, 30 de Julho de 2021.
Emanuele Gonçalves de Almeida
Presidente do INDEA

BOLETIM DE PESSOAL/INDEA/00300/2021
02/08/2021

DE:

O Presidente do INDEA no uso de suas atribuições que lhes são conferidas por lei,

Resolve: DEFERIR

Evento: LICENÇA PREMIO - GOZO

Processo N.:

Nome: (244959/1) ALINI GARCIA SALES ZAMINHAN
Cargo/Função: (3870) FISCAL EST DEF AGRO E FLORESTAL L9070
Quinquênio de Referência: 14/02/2013 Ate 13/02/2018
A Partir de: 16/09/2021 Até15/10/2021

Processo N.:

Nome: (110148/1) ELIEL PEREIRA DE MELO
Cargo/Função: (3874) AGENTE FISCAL EST DEF AGRO FLOR I L9070
Quinquênio de Referência: 24/11/2013 Ate 23/11/2018
A Partir de: 08/09/2021 Até07/10/2021

Processo N.:

Nome: (66491/1) ELIO HRYCYK
Cargo/Função: (3874) AGENTE FISCAL EST DEF AGRO FLOR I L9070
Quinquênio de Referência: 09/04/2005 Ate 08/04/2010
A Partir de: 09/03/2022 Até07/04/2022

Processo N.:

Nome: (66491/1) ELIO HRYCYK
Cargo/Função: (3874) AGENTE FISCAL EST DEF AGRO FLOR I L9070
Quinquênio de Referência: 09/04/2005 Ate 08/04/2010
A Partir de: 08/03/2023 Até06/04/2023

Processo N.:

Nome: (66491/1) ELIO HRYCYK
Cargo/Função: (3874) AGENTE FISCAL EST DEF AGRO FLOR I L9070
Quinquênio de Referência: 09/04/2005 Ate 08/04/2010
A Partir de: 06/02/2023 Até07/03/2023

Processo N.:

Nome: (66491/1) ELIO HRYCYK
Cargo/Função: (3874) AGENTE FISCAL EST DEF AGRO FLOR I L9070
Quinquênio de Referência: 09/04/2000 Ate 08/04/2005
A Partir de: 07/02/2022 Até08/03/2022

Processo N.:

Nome: (66491/1) ELIO HRYCYK
Cargo/Função: (3874) AGENTE FISCAL EST DEF AGRO FLOR I L9070
Quinquênio de Referência: 09/04/2010 Ate 08/04/2015
A Partir de: 01/12/2021 Até30/12/2021

Processo N.:

Nome: (66491/1) ELIO HRYCYK
Cargo/Função: (3874) AGENTE FISCAL EST DEF AGRO FLOR I L9070
Quinquênio de Referência: 09/04/2010 Ate 08/04/2015
A Partir de: 01/10/2021 Até30/10/2021

Processo N.:

Nome: (66491/1) ELIO HRYCYK
Cargo/Função: (3874) AGENTE FISCAL EST DEF AGRO FLOR I L9070
Quinquênio de Referência: 09/04/2010 Ate 08/04/2015
A Partir de: 01/09/2021 Até30/09/2021

Processo N.:

Nome: (62555/1) FRANCISCO SIMIAO MEDEIROS DE SOUTO
Cargo/Função: (3870) FISCAL EST DEF AGRO E FLORESTAL L9070
Quinquênio de Referência: 22/04/2006 Ate 21/04/2011
A Partir de: 11/03/2024 Até09/04/2024

Processo N.:

Nome: (62555/1) FRANCISCO SIMIAO MEDEIROS DE SOUTO
Cargo/Função: (3870) FISCAL EST DEF AGRO E FLORESTAL L9070
Quinquênio de Referência: 22/04/2006 Ate 21/04/2006
A Partir de: 03/04/2023 Até02/05/2023

Processo N.:

Nome: (62555/1) FRANCISCO SIMIAO MEDEIROS DE SOUTO
Cargo/Função: (3870) FISCAL EST DEF AGRO E FLORESTAL L9070
Quinquênio de Referência: 22/04/2011 Ate 21/04/2016
A Partir de: 11/07/2022 Até09/08/2022

Processo N.:

Nome: (62555/1) FRANCISCO SIMIAO MEDEIROS DE SOUTO
Cargo/Função: (3870) FISCAL EST DEF AGRO E FLORESTAL L9070
Quinquênio de Referência: 22/04/2011 Ate 21/04/2016
A Partir de: 04/10/2021 Até02/11/2021

Processo N.:

Nome: (62555/1) FRANCISCO SIMIAO MEDEIROS DE SOUTO
Cargo/Função: (3870) FISCAL EST DEF AGRO E FLORESTAL L9070
Quinquênio de Referência: 22/04/2011 Ate 21/04/2016
A Partir de: 07/03/2022 Até05/04/2022

Processo N.:

Nome: (62555/1) FRANCISCO SIMIAO MEDEIROS DE SOUTO
Cargo/Função: (3870) FISCAL EST DEF AGRO E FLORESTAL L9070
Quinquênio de Referência: 22/04/2006 Ate 21/04/2011

A Partir de: 02/02/2024 Até02/03/2024

Processo N.: ESCALA

Nome: (62555/1) FRANCISCO SIMIAO MEDEIROS DE SOUTO
Cargo/Função: (3870) FISCAL EST DEF AGRO E FLORESTAL L9070
Quinquênio de Referência: 22/04/2006 Ate 21/04/2011
A Partir de: 11/09/2023 Até10/10/2023

Processo N.: CI 001/2021

Nome: (216290/2) GEIZON RUNHO
Cargo/Função: (3870) FISCAL EST DEF AGRO E FLORESTAL L9070
Quinquênio de Referência: 29/01/2014 Ate 28/01/2019
A Partir de: 13/09/2021 Até12/10/2021

Processo N.: CI 002/2021

Nome: (249786/1) GIOVANE VENDRAME
Cargo/Função: (3874) AGENTE FISCAL EST DEF AGRO FLOR I L9070
Quinquênio de Referência: 15/08/2013 Ate 14/08/2018
A Partir de: 02/08/2021 Até31/08/2021

Processo N.: CI 040/2021

Nome: (254112/1) GIOVANNI RODRIGUES DE OLIVEIRA
Cargo/Função: (3870) FISCAL EST DEF AGRO E FLORESTAL L9070
Quinquênio de Referência: 21/03/2014 Ate 20/03/2019
A Partir de: 08/09/2021 Até07/10/2021

Processo N.: CI 010/2021

Nome: (100522/4) GUSTAVO ALVES DE ABREU
Cargo/Função: (3870) FISCAL EST DEF AGRO E FLORESTAL L9070
Quinquênio de Referência: 01/11/2013 Ate 31/10/2018
A Partir de: 20/09/2021 Até19/10/2021

Processo N.: CI 029/2021

Nome: (247100/1) KARIDA RAINY PEREIRA PIRES
Cargo/Função: (3876) AGENTE FISCAL EST DEF AGRO FLOR II L9070
Quinquênio de Referência: 01/04/2013 Ate 01/07/2018
A Partir de: 29/09/2021 Até28/10/2021

Processo N.: CI 024/2021

Nome: (250302/1) RAPHAEL HENRIQUE PALHA RIBEIRO
Cargo/Função: (3870) FISCAL EST DEF AGRO E FLORESTAL L9070
Quinquênio de Referência: 10/09/2013 Ate 09/09/2018
A Partir de: 01/12/2021 Até30/12/2021

Processo N.: CI 013/2021

Nome: (79574/1) ROBERTO LUIZ CORREA DA COSTA
Cargo/Função: (3870) FISCAL EST DEF AGRO E FLORESTAL L9070
Quinquênio de Referência: 18/07/2013 Ate 17/07/2018
A Partir de: 30/09/2021 Até29/10/2021

PUBLICADA, REGISTRADA, CUMPRÁ-SE.
Cuiabá-MT, 30 de Julho de 2021.
Emanuele Gonçalves de Almeida
Presidente do INDEA

BOLETIM DE PESSOAL/INDEA/00301/2021 DE:
02/08/2021

O Presidente do INDEA no uso de suas atribuições que lhes são conferidas por lei,

Resolve: DEFERIR

Evento: GOZO LICENÇA-PREMIO, JORNADA 50%

Processo N.: CI 029/2021

Nome: (65630/3) SERGIO FRANCA RODRIGUES
Cargo/Função: (3870) FISCAL EST DEF AGRO E FLORESTAL L9070
Quinquênio de Referência: 28/03/2014 Ate 27/03/2019
A Partir de: 22/10/2021 Ate 20/12/21

PUBLICADA, REGISTRADA, CUMPRÁ-SE.
Cuiabá-MT, 30 de Julho de 2021.
Emanuele Gonçalves de Almeida
Presidente do INDEA

DETRAN

DEPARTAMENTO ESTADUAL DE TRÂNSITO

BOLETIM DE PESSOAL/DETRAN/00338/2021 DE:
02/08/2021

O Presidente do DETRAN no uso de suas atribuições que lhes são conferidas por lei,

Resolve: DEFERIR

Evento: LICENÇA PARA TRATAMENTO DE SAÚDE

Processo N.:

Nome: (274266/1) EMANUELLE DA SILVA MARTINS
Cargo/Função: (5446) AUXILIAR DO SERVIÇO DE TRANSITO LC 505/13
Un. Adm: (197351) GER. DE ATEND. DE PROCESSOS DE CNH
A Partir de: 03/07/2021 Até08/08/2021

Processo N.:

Nome: (257395/1) JESSICA BARBOSA CORREA
Cargo/Função: (5430) AGENTE DO SERVIÇO DE TRANSITO LC 505/13
Un. Adm: (155446) 27°PONTES E LACERDA
A Partir de: 23/07/2021 Até01/08/2021

Processo N.:

Nome: (245759/1) PABLO JULYERME DA SILVA
Cargo/Função: (5430) AGENTE DO SERVIÇO DE TRANSITO LC 505/13
Un. Adm: (155918) 21°SÃO FELIX DO ARAGUAIA
A Partir de: 20/07/2021 Até02/08/2021

Processo N.:

Nome: (225643/1) PATRICIA KULESZA DE MATOS
Cargo/Função: (5430) AGENTE DO SERVIÇO DE TRANSITO LC 505/13
Un. Adm: (155535) 51°CAMPO VERDE
A Partir de: 19/07/2021 Até23/07/2021

Processo N.:

Nome: (225526/1) REGINALDO ALMEIDA SANTOS
Cargo/Função: (5430) AGENTE DO SERVIÇO DE TRANSITO LC 505/13
Un. Adm: (155730) 53°NOVA OLÍMPIA
A Partir de: 23/07/2021 Até01/08/2021

PUBLICADA, REGISTRADA, CUMPRÁ-SE.
Cuiabá-MT, 30 de Julho de 2021.
Gustavo Reis Lobo de Vasconcelos
Presidente do DETRAN

BOLETIM DE PESSOAL/DETRAN/00339/2021 DE:
02/08/2021

O Presidente do DETRAN no uso de suas atribuições que lhes são conferidas por lei,

Resolve: DEFERIR

Evento: LICENÇA PARA TRATAMENTO DE SAÚDE EM PESSOA DA FAMÍLIA

Processo N.:

Nome: (245757/1) ALICE ROSA DE ARRUDA DA CRUZ DE SOUZA
Cargo/Função: (5430) AGENTE DO SERVIÇO DE TRANSITO LC 505/13
Un. Adm: (155411) 40°PRIMAVERA DO LESTE
A Partir de: 19/07/2021 Até03/10/2021

Processo N.:

Nome: (12367/1) CLAUZITA MIRANDA
Cargo/Função: (5405) ANALISTA DO SERVIÇO TRANSITO LC 505/13
Un. Adm: (185906) COMISSAO DE ETICA
A Partir de: 28/06/2021 Até27/07/2021

Processo N.:

Nome: (291058/1) NELCINDO JUNIO DE CASTRO COSTA
Cargo/Função: (5430) AGENTE DO SERVIÇO DE TRANSITO LC 505/13
Un. Adm: (155500) 26°MIRASSOL D'OESTE
A Partir de: 01/07/2021 Até30/07/2021

PUBLICADA, REGISTRADA, CUMPRÁ-SE.
Cuiabá-MT, 30 de Julho de 2021.
Gustavo Reis Lobo de Vasconcelos
Presidente do DETRAN

O GOVERNO DE MT ESTÁ
CREDENCIANDO EMPRESAS
PARA FORNECIMENTO
DE ASSISTÊNCIA HOSPITALAR
E ASSISTÊNCIA AMBULATORIAL
DE MÉDIA E ALTA COMPLEXIDADE.

SE SUA EMPRESA TEM INTERESSE EM ATENDER
AS DEMANDAS HOSPITALARES OU AMBULATORIAIS
DA SECRETARIA DE ESTADO DE SAÚDE, ACESSE:

[SAUDE.MT.GOV.BR/EDITAL](https://saude.mt.gov.br/edital)



LICITAÇÃO

SECRETARIAS

SINFRA

SECRETARIA DE ESTADO DE INFRAESTRUTURA E LOGÍSTICA

AVISO DE ABERTURA

PREGÃO ELETRÔNICO Nº 11/2021/SINFRA

Processo Administrativo 146434/2021 - SIAG nº 0146434

A Secretaria de Estado de Infraestrutura e Logística vem a público informar a abertura do Pregão Eletrônico para Registro de Preços nº 11/2021/SINFRA, cujo objeto é a escolha da proposta mais vantajosa para o registro de preço para futura e eventual contratação de empresas especializadas em serviços de instalação de bueiros de concreto armado ou metálico, de vigas metálicas de pontes mistas, montados sobre pontos ou travessias fluviais como etapa operativa necessária à conservação de trechos de rodovias estaduais, conforme serviços, especificações e quantidades definidas no Termo de Referência.

LANÇAMENTO E ENVIO DA(S) PROPOSTA(S) E DOCUMENTOS DE HABILITAÇÃO NO SIAG: de 04/08/2021 a 17/08/2021, período integral, e no dia 18/08/2021 até às 08h30min (horário de Cuiabá-MT).

ABERTURA DAS PROPOSTAS: 18/08/2021 às 09h00min (horário de Cuiabá-MT), através do site: <http://seplag.mt.gov.br/> - Link: <https://aquisicoes.seplag.mt.gov.br/>

EDITAL DISPONIBILIZADO: disponível para consulta no sítio eletrônico da Secretaria de Estado de Infraestrutura e Logística - SINFRA: <http://www.sinfra.mt.gov.br/licitacoes-editais> e Portal Aquisições MT: www.seplag.mt.gov.br - (Link: <https://aquisicoes.seplag.mt.gov.br/>)
DÚVIDAS: E-mail pregao@seplag.mt.gov.br Telefones: (65) 3613-3674

Cuiabá-MT, 30 de julho de 2021.

MARCELO DE OLIVEIRA E SILVA
Secretário de Estado de Infraestrutura e Logística
*original assinado

AVISO DE ABERTURA DE LICITAÇÃO
RDC PRESENCIAL - EDITAL n. 022/2021

Processo n. 254342/2021 - OBJETO: Contratação de empresa de engenharia para execução dos serviços de implantação e pavimentação, incluindo as obras de arte especiais, trecho: Entr. MT-251 - Acesso ao Centro de Eventos em Cuiabá/MT, com extensão de 2,72 Km. O Edital será disponibilizado no dia 02/08/2021, à partir das 14h00 (horário local), pelo endereço eletrônico www.sinfra.mt.gov.br acessando o menu "documentos" e o submenu "licitações e editais". **Entrega das propostas:** Deverão ser entregues à Comissão Permanente de Licitação, instituída pela Portaria n.056/2020/CGAB/SINFRA, publicada no DOE n.27734, de 20/04/2020, páginas 16/17, na sessão pública do dia **24/08/2021, às 09:00 horas (horário local)**, na sala de Reuniões - 2º andar, localizada na Secretaria de Estado de Infraestrutura e Logística/SINFRA, localizada na Av. Hélio Hermínio Ribeiro Torquato da Silva, Centro Político Administrativo, Cuiabá/MT. A sessão pública poderá ser acompanhada em tempo real através do canal da SINFRA no link: <https://www.youtube.com/channel/UCaDskl-Vwea-9jkFp5C-M3ow>. Bem como, pelo Portal da Transparência do Estado de Mato Grosso: <http://www.transparencia.mt.gov.br/sinfra>. Informações gerais: telefone: (65) 3613-0529 e-mail: cpl@sinfra.mt.gov.br.

Cuiabá/MT, 30 de julho de 2021.

Marcelo de Oliveira e Silva
Secretário de Infraestrutura e Logística
SINFRA - MT

Visto.

Rogério Sebastião Magalhães
Unidade de Licitação
UNILIC/SINFRA

SESP

SECRETARIA DE ESTADO DE SEGURANÇA PÚBLICA

AVISO DE LICITAÇÃO

CONVITE 007/2021/SESPMT

PROCESSO: 62312/2021 E SIAG Nº 0062312

A Secretaria de Estado de Segurança Pública - SESP, por meio da Comissão Permanente de Licitação, instituída pela Portaria nº 200/2021/SESP/MT, de 08 de julho de 2021, publicada no Diário Oficial do Estado de Mato Grosso em 13 de julho de 2021, torna público, para conhecimento dos interessados, a realização de Licitação, na modalidade **CONVITE**, para a contratação de empresa especializada em engenharia para reforma da cobertura do imóvel que abriga o 1º Batalhão de Polícia Militar do Estado de Mato Grosso..

SESSÃO PÚBLICA PARA RECEBIMENTO DAS PROPOSTAS E DOS DOCUMENTOS DE HABILITAÇÃO: a partir das 14h30 do dia 10/08/2021.

LOCAL DA SESSÃO PÚBLICA: SALA DE LICITAÇÕES DA SECRETARIA DE ESTADO DE PLANEJAMENTO E GESTÃO (SEPLAG-MT). Endereço: Centro Político Administrativo, Bloco III, Rua C | CEP: 78049-005 | Cuiabá - MT. A sessão será transmitida ao vivo e o vídeo disponibilizado no canal do youtube "Licitações - Secretaria de Estado de Segurança Pública de Mato Grosso", link: <https://www.youtube.com/channel/UCeobxAoMidrvke-1DlrZQS0Q>

RETIRADA DO CONVITE: O Convite completo será disponibilizado aos interessados, mediante solicitação, pelo e-mail licitacao@sesp.mt.gov.br e poderá também ser consultado no Portal de Aquisições da Secretaria de Estado de Planejamento e Gestão de Mato Grosso - SEPLAG, por meio do link <https://aquisicoes.gestao.mt.gov.br/sgc/faces/pub/sgc/central/Edital-PageList.jsp> e no Portal da SESP, por meio do link <http://www.sesp.mt.gov.br/editais>

ESCLARECIMENTOS: E-mail licitacao@sesp.mt.gov.br e telefones (65) 3613-8146 ou 3613 5527.

Cuiabá-MT, 30 de julho de 2021.

(ORIGINAL ASSINADO)

NADYA BRUNO MORCELI

Presidente da Comissão Permanente de Licitação

AVISO DE RESULTADO

PREGÃO ELETRÔNICO Nº 015/2021/SESP-MT

PROCESSO: 172512/2020 E SIAG Nº 0172512

A Secretaria de Estado de Segurança Pública - SESP torna público o resultado do **PREGÃO ELETRÔNICO Nº 015/2021/SESP**, cujo objeto é a aquisição de Body Scann (raio x - scanner de corpo e periféricos) para atender a demanda da Penitenciária Central do Estado - PCE.

| LOTE | EMPRESA | CNPJ | VALOR TOTAL |
|-------|--------------------------------|--------------------|----------------|
| ÚNICO | VMI SISTEMAS DE SEGURANÇA LTDA | 05.293.074/0001-87 | R\$ 480.000,00 |

HOMOLOGO TODO O PROCESSO LICITATÓRIO NO VALOR TOTAL DE R\$ 480.000,00 (QUATROCENTOS E OITENTA MIL REAIS).

Cuiabá-MT, 29 de julho de 2021.

(ORIGINAL ASSINADO)

CARLOS GEORGE DE CARVALHO DAVIM

Secretário Adjunto de Segurança Pública

SASP/SESP-MT

AVISO DE RESULTADO

PREGÃO ELETRÔNICO Nº 040/2021/SESP

PROCESSO 111512/2021 E SIAG Nº 0111512

A Secretaria de Estado de Segurança Pública - SESP torna público o resultado do **PREGÃO ELETRÔNICO Nº 040/2021/SESP**, cujo objeto é a aquisição de bem permanente - viatura adaptada tipo furgão - para transporte de preso:

| LOTE | EMPRESA | CNPJ | VALOR TOTAL |
|-------|-------------------------------|--------------------|------------------|
| ÚNICO | VILLE DE FRANCE VEÍCULOS LTDA | 07.539.157/0001-39 | R\$ 3.888.000,00 |

HOMOLOGO TODO O PROCESSO LICITATÓRIO NO VALOR TOTAL DE R\$ 3.888.000,00 (TRÊS MILHÕES, OITOCENTOS E OITENTA E OITO MIL REAIS).

Cuiabá-MT, 29 de julho de 2021.

(ORIGINAL ASSINADO)

CARLOS GEORGE DE CARVALHO DAVIM

Secretário Adjunto de Segurança Pública

SASP/SESP-MT

**AVISO DE RESULTADO
PREGÃO ELETRÔNICO Nº 061/2021/SESP-MT
PROCESSO: 227253/2021 E SIAG Nº 2021011**

A Secretaria de Estado de Segurança Pública - SESP torna público o resultado do **PREGÃO ELETRÔNICO Nº 061/2021/SESP-MT**, cujo objeto é a contratação de empresa especializada na prestação de serviço de emissão de seguros CASCO e RETA para aeronaves do Centro Integrado de Operações Aéreas - CIOPAER:

| LOTE | EMPRESA | CNPJ | VALOR TOTAL |
|-------|--------------------------------|--------------------|----------------|
| Único | COMPANHIA EXCELSIOR DE SEGUROS | 33.054.826/0001-92 | R\$ 518.300,00 |

ADJUDICO E HOMOLOGO TODO O PROCESSO LICITATÓRIO NO VALOR TOTAL DE R\$ 518.300,00 (QUINHENTOS E DEZOITO MIL E TREZENTOS REAIS).

Cuiabá-MT, 29 de julho de 2021.
(ORIGINAL ASSINADO)
CARLOS GEORGE DE CARVALHO DAVIM
Secretário Adjunto de Segurança Pública
SASP/SESPMT

**AVISO DE RESULTADO
PREGÃO ELETRÔNICO Nº 063/2021/SESP
PROCESSO 341077/2020 E SIAG Nº 3410770**

A Secretaria de Estado de Segurança Pública - SESP torna público o resultado do **PREGÃO ELETRÔNICO Nº 063/2021/SESP**, cujo objeto é a aquisição de equipamentos de TI (Notebook, desktop completo, scanner):

| LOTE | EMPRESA | CNPJ | VALOR TOTAL (R\$) |
|------|--|--------------------|-------------------|
| 01 | IMPERIO SOLUÇÕES ADMINISTRATIVAS E PÚBLICAS LTDA | 23.106.657/0001-33 | 13.090,98 |
| 03 | IMPERIO SOLUÇÕES ADMINISTRATIVAS E PÚBLICAS LTDA | 23.106.657/0001-33 | 2.973,00 |

DECLARO FRACASSADO O LOTE 02; E HOMOLOGO TODO O PROCESSO LICITATÓRIO NO VALOR TOTAL DE R\$ 16.063,98 (DEZESSEIS MIL E SESENTA E TRÊS REAIS E NOVENTA E OITO CENTAVOS).

Cuiabá-MT, 30 de julho de 2021.
(ORIGINAL ASSINADO)
CARLOS GEORGE DE CARVALHO DAVIM
Secretário Adjunto de Segurança Pública
SASP/SESP-MT

**AVISO DE RESULTADO
PREGÃO ELETRÔNICO Nº 067/2021/SESP
PROCESSO 177564/2021 E SIAG Nº 0177564**

A Secretaria de Estado de Segurança Pública - SESP torna público o resultado do **PREGÃO ELETRÔNICO Nº 067/2021/SESP**, cujo objeto é a aquisição de Hipoclorito de Cálcio, para atender a demanda do Sistema Penitenciário de Mato Grosso.

| LOTE | EMPRESA | CNPJ | VALOR TOTAL |
|-------|------------------------------|--------------------|---------------|
| ÚNICO | CLORO MATO GROSSO LTDA - EPP | 33.687.278/0001-38 | R\$ 14.895,00 |

HOMOLOGO TODO O PROCESSO LICITATÓRIO NO VALOR TOTAL DE R\$ 14.895,00 (CATORZE MIL, OITOCENTOS E NOVENTA E CINCO REAIS).

Cuiabá-MT, 29 de julho de 2021.
(ORIGINAL ASSINADO)
CARLOS GEORGE DE CARVALHO DAVIM
Secretário Adjunto de Segurança Pública
SASP/SESP-MT

**AVISO DE ABERTURA
PREGÃO ELETRÔNICO Nº 085/2021/SESP
PROCESSO: 233590/2021 E SIAG 0233590**

A Secretaria de Estado de Segurança Pública vem a público informar a abertura do **PREGÃO ELETRÔNICO Nº 085/2021/SESP**, cujo objeto é a aquisição de computadores para aparelhamento de 02 (duas) Unidades Básicas de Saúde do Sistema Penitenciário, conforme condições, quantidades e exigências estabelecidas neste instrumento para atender o Plano de Trabalho do Convênio nº. 129/2014 (SICONV: 813711/2014).

LANÇAMENTO E ENVIO DA (S) PROPOSTA (S) NO SIAG: de 03/08/2021 a 12/08/2021, período integral, e no dia 13/08/2021 até às 08h00min (horário de Cuiabá-MT).

ABERTURA DAS PROPOSTAS: 13/08/2021 às 08h30min (horário de Cuiabá-MT), no Portal de Aquisições da Secretaria de Estado de Planejamento e Gestão de Mato Grosso - SEPLAG/MT. Link: <http://aquisicoes.gestao.mt.gov.br/>

EDITAL DISPONIBILIZADO: no Portal de Aquisições da SEPLAG/MT, por meio do Link: <https://aquisicoes.gestao.mt.gov.br/sgc/faces/pub/sgc/central/EditalPageList.jsp>

ESCLARECIMENTOS: E-mail: pregao@sesp.mt.gov.br
TELEFONES PARA CONTATO: (65) 3613-5536 e 3613-8146.

Cuiabá-MT, 30 de julho de 2021.

(ORIGINAL ASSINADO)
NADYA BRUNO MORCELI
Superintendente de Aquisições e Contratos
SUAC/SAAS/SESP-MT

RATIFICAÇÃO DA DISPENSA DE LICITAÇÃO Nº 017/2021/SESP

Vistos, etc.

Considerando estarem presentes todos os pressupostos autorizativos da legislação que regula a matéria, **RATIFICO** os termos do Parecer nº 1.809/SGAC/PGE/2021 e demais documentos e justificativas juntados aos autos do Processo nº 229214/2021 e **AUTORIZO** a locação, por meio de **DISPENSA DE LICITAÇÃO**, de imóvel urbano situado na Alpes, nº 1.957, Bairro São Sebastião, Barra do Garças, para abrigar as instalações da Delegacia Especializada de Defesa do Adolescente de Barra do Garças-MT, de propriedade da empresa JOSÉ VITOR CARNEIROS SIMÕES -ME, pessoa jurídica de direito privado, inscrita no CNPJ nº 27.363.709/0001-08, pelo prazo de 36 (Trinta e seis meses), no valor mensal de R\$ 1.800,00 (mil e oitocentos reais), anual de R\$ 21.600,00 (vinte e um mil e seiscentos reais) e no valor total de R\$ 64.800,00 (sessenta e quatro mil e oitocentos reais), com fulcro no artigo 24, inciso X, da Lei 8.666/1993, juntamente com demais Legislação pertinente.

E, para a eficácia dos atos, **DETERMINO** que a presente ratificação seja publicada no Diário Oficial do Estado de Mato Grosso, em atendimento ao art. 26, *caput*, da Lei nº 8.666/93.

Cuiabá-MT, 28 de julho de 2021.

(ORIGINAL ASSINADO)

CARLOS GEORGE DE CARVALHO DAVIM
Secretário Adjunto de Segurança Pública
SASP/SESP-MT

RATIFICAÇÃO DA INEXIGIBILIDADE DE LICITAÇÃO Nº 020/2021/SESP

Vistos, etc.

Considerando estarem presentes todos os pressupostos autorizativos da legislação que regula a matéria, **RATIFICO** os termos do Parecer nº 1.808/SGAC/PGE/2021 e demais documentos e justificativas juntados aos autos do Processo nº 276014/2021 e **AUTORIZO** a aquisição, por meio de **INEXIGIBILIDADE DE LICITAÇÃO**, de 02 (duas) vagas no 2º Seminário Nacional de Terceirização de Bens e Serviços, em formato online e ao vivo, com carga horária de 32 horas de capacitação, da empresa **INSTITUTO DE NEGÓCIOS PÚBLICOS DO BRASIL - ESTUDOS E PESQUISAS NA ADMINISTRAÇÃO PÚBLICA - INP - LTDA.**, inscrita no CNPJ nº 10.498.974/0001-09, no valor de **R\$ 5.000,00** (cinco mil reais), visando atender a demanda da Superintendência Administrativa e da Superintendência de Aquisições e Contratos, unidades setoriais da Secretaria de Estado de Segurança Pública do Estado de Mato Grosso, com fulcro no artigo 25, inciso II, da Lei 8.666/1993, juntamente com demais Legislação pertinente.

E, para a eficácia dos atos, **DETERMINO** que a presente ratificação e autorização sejam publicadas no Diário Oficial do Estado de Mato Grosso, conforme prevê o art. 26, *caput*, da Lei nº 8.666/93, e no Diário Oficial da União.

Cuiabá-MT, 28 de julho de 2021.

(ORIGINAL ASSINADO)

CARLOS GEORGE DE CARVALHO DAVIM
Secretário Adjunto de Segurança Pública
SASP/SESP

SETASC

SECRETARIA DE ESTADO DE ASSISTÊNCIA SOCIAL E CIDADANIA

**AVISO DE ABERTURA DE LICITAÇÃO
PREGÃO ELETRÔNICO Nº 011/2021/SETASC
PROCESSO Nº 219401/2021**

A Secretaria de Estado de Assistência Social e Cidadania do Estado de Mato Grosso - SETASC-MT, por meio de seu pregoeiro oficial, designado pela Portaria nº 059/2021/SETASC, de 09/06/2021, publicada no Diário Oficial do Estado em 10/06/2021, torna público, nos termos da Lei nº 8.666 de 21 de junho de 1993, c/c a Lei 10.520, de 17 de julho de 2002 e do Decreto 840, de 10 de Fevereiro de 2017, que realizará Procedimento Licitatório, na Modalidade: Pregão Eletrônico, do TIPO: Menor Preço, cujo OBJETO é a **aquisição de material de consumo sendo açúcar, chá mate e álcool (líquido e gel), para atender demanda da SETASC e suas unidades descentralizadas.**

LANÇAMENTO E ENVIO DA(S) PROPOSTA(S) NO SIAG: De 02/08/2021 a 16/08/2021, período integral, exceto no dia da abertura da sessão no qual será permitido o envio somente até às 13h30min.

ABERTURA DAS PROPOSTAS no dia 16/08/2021 às 14h00min

INÍCIO DA SESSÃO: 14h00min, através do endereço eletrônico <http://aquisicoes.gestao.mt.gov.br>

DISPONIBILIZAÇÃO DO EDITAL: O edital estará disponível a partir do dia 02/08/2021 no endereço:

<http://aquisicoes.gestao.mt.gov.br>, no menu "Edital" e no site www.setasc.mt.gov.br, no menu Aquisições/Pregões/2021

TELEFONES:

Informações sobre o pregão: (65) 3613-5716 ou (65) 98462-9666; Suporte técnico ao SIAG: (65) 3613-3066 ou (65) 3613-3718

SITE DA REALIZAÇÃO: <http://aquisicoes.gestao.mt.gov.br/>

***Todos os horários deste aviso são referentes ao horário de Cuiabá-MT (-1 hora de Brasília)**

Cuiabá-MT, 30 de julho de 2021.

Marcos Alexandre Pereira Stocco
Pregoeiro
(original assinado nos autos)

PROCURADORIA GERAL DE JUSTIÇA

RESULTADO DE LICITAÇÃO

A PROCURADORIA GERAL DE JUSTIÇA DO ESTADO DE MATO GROSSO, por intermédio de seu Pregoeiro Oficial, designado pela Portaria nº 149/2021-PGJ/MP-MT, de 10 de março de 2021, publicada no DOE/MPMT do dia 11 de março de 2021, torna público o resultado da licitação, conforme abaixo:

| Processo Administrativo | 20.14.0001.0009073/2019-92 | | | | | |
|--|--|---|-------|-------|---------------|---------------|
| Edital | 044/2021 | | | | | |
| Modalidade | Pregão Eletrônico | | | | | |
| Data da abertura e julgamento | 19/07/2021 às 09h30min | | | | | |
| Objeto: REGISTRO DE PREÇOS PARA FUTURA E EVENTUAL CONTRATAÇÃO DE EMPRESA ESPECIALIZADA PARA CONFECCÃO DE LIVRETOS DO ESTATUTO DA CRIANÇA E ADOLESCENTE PARA DISPONIBILIZAÇÃO ENTRE AS PROMOTORIAS DE JUSTIÇA DO ESTADO DE MATO GROSSO, DE ACORDO COM AS ESPECIFICAÇÕES TÉCNICAS E QUANTIDADES CONSTANTES NO TERMO DE REFERÊNCIA - ANEXO I Do EDITAL. | | | | | | |
| ITEM | DESCRIÇÃO | EMPRESA VENCEDORA | UND | QTD | VALOR (R\$) | |
| | | | | | MENSAL | ANUAL |
| 01 | LIVRETO ESTATUTO DA CRIANÇA E ADOLESCENTE. Capa: Formato: A5 (14,8x21,0cm); Impressão: 4 páginas; Cores: 4x0 (colorido); Papel: Couché brilho 150g; Acabamento: Refile. Miolo: Formato: A5 (14,8x21,0cm); Impressão: 88 páginas; Cores: 1x1 (p/b); Papel: Offset 90g; Acabamento: Grampeado. | GDD EDITORA GRAFICA LTDA CNPJ nº. 30.597.675/0001-20 | UNID. | 8.000 | R\$ 1,50 | R\$ 12.000,00 |
| VALOR TOTAL REGISTRADO: | | | | | R\$ 12.000,00 | |

Valor Total Registrado: **R\$ 12.000,00 (doze mil reais).**

Cuiabá/MT, 19 de julho de 2021.

THIAGO ATAIDE DE OLIVEIRA RODRIGUES
Pregoeiro Oficial

TERMO DE HOMOLOGAÇÃO PREGÃO ELETRÔNICO Nº 044/2021

A Procuradoria-Geral de Justiça do Estado de Mato Grosso, por intermédio do seu Pregoeiro Oficial, designado pela Portaria nº 149/2021-PGJ/MP-MT, de 10 de março de 2021, publicada no D.O.E. de 11 de Março de 2021, adjudicou o objeto do procedimento licitatório e a Subprocuradora-geral de Justiça Administrativa, no uso de suas atribuições e em conformidade com o contido nos autos do processo administrativo autuado sob o Gedoc nº 20.14.0001.0009073/2019-92, **HOMOLOGA** o resultado do procedimento licitatório Pregão Eletrônico nº 044/2021, o qual tem por objeto o **REGISTRO DE PREÇOS PARA FUTURA E EVENTUAL CONTRATAÇÃO DE EMPRESA ESPECIALIZADA PARA CONFECCÃO DE LIVRETOS DO ESTATUTO DA CRIANÇA E ADOLESCENTE PARA DISPONIBILIZAÇÃO ENTRE AS PROMOTORIAS DE JUSTIÇA DO ESTADO DE MATO GROSSO, DE ACORDO COM AS ESPECIFICAÇÕES TÉCNICAS E QUANTIDADES CONSTANTES NO TERMO DE REFERÊNCIA - ANEXO I Do EDITAL.** conforme consta no quadro Resultado de Licitação.

Cuiabá/MT, 22 de julho de 2021

Esther Louise Asvolinsque Peixoto
Subprocuradora-Geral de Justiça Administrativa

DEFENSORIA PÚBLICA

PORTARIA 920/2021 SDPG

DESIGNAÇÃO DE ALTERAÇÃO FISCAL DE CONTRATO.

Processo de Origem: 7976/2021

Núcleo- Sapezal - MT

Fiscal Titular: Dra. Hevillin Lyra Nazário de Figueiredo.

Fiscal Substituto: Karolina Silveira dos Santos.

Objeto: O objeto do presente contrato é a locação de imóvel urbano, situado na Avenida A. Maggi, nº 690 - Centro, Sapezal-MT, matrícula nº1909 com área total de aproximadamente 233,40m², para o funcionamento exclusivo do núcleo da Defensoria Pública do Estado na cidade de Sapezal.

Data de Assinatura: 29/07/2021

Fundamento Legal: Artigo 58, inciso III, c/c artigo 67 da Lei 8.666/93.

O descumprimento das atribuições acima poderá resultar em responsabilização civil, penal e administrativa. Esta Portaria entra em vigor na data de 02/08/2021, revogando as disposições contrárias.

(Original Assinado)
Primeiro Subdefensor Público Geral -
O Dr. Rogério Borges Freitas.

PORTARIA 931/2021 SDPG

DESIGNAÇÃO DE ALTERAÇÃO DE FISCAL

Processo de Origem: 7976/2021

Núcleo - SAPEZAL - MT

Fiscal Titular: Dra. Hevillin Lyra Nazário de Figueiredo.

Fiscal Substituto: Karolina Silveira dos Santos

Objeto: Nomeação de fiscal, para atesto das faturas de água para o funcionamento dos Núcleos de atendimento da Defensoria Pública do Estado de Mato Grosso, Núcleo de Sapezal - MT.

Data de Assinatura: 29/07/2021

Fundamento Legal: Artigo 58, inciso III, c/c artigo 67 da Lei 8.666/93.

O descumprimento das atribuições acima poderá resultar em responsabilização civil, penal e administrativa. Esta Portaria entra em vigor na data de 02/08/2021, revogando as disposições contrárias.

(Original Assinado)
Primeiro Subdefensor Público Geral -
Dr. Rogério Borges Freitas.

PORTARIA Nº 03/2021/CGDP-MT

Instaurar sindicância com relação ao servidor R.P.M.A. nos termos do arts. 24, 26, inciso XII, XII, da LC 146/03, art. 5º, XII, 78 a 82, do RICGDP.

A CORREGEDORIA GERAL DA DEFENSORIA GERAL DO ESTADO DE MATO GROSSO, no uso das atribuições que lhe confere o art. 17 da Resolução nº 112/2019 - Regimento Interno da Corregedoria-Geral da Defensoria Pública do Estado de Mato Grosso/MT;

RESOLVE:

I - DETERMINAR a instauração de Sindicância em relação ao servidor R.P.M.O. para apurar os fatos conforme o Procedimento nº

7963/2021, que passa a fazer parte deste processo que ora se inaugura.

II - DESIGNAR, nos termos do art. 78 da Resolução 112/2019 (RICGDP), o Dr. Edson Jair Weschter - Defensor Público - Segundo Subcorregedor-Geral, como sindicante e designar, nos termos do art. 80 da Resolução 112/2019 (RICGDP), o servidor Marcus Vinicius de Sousa Ventura como secretário;

III - DETERMINAR que o Presidente da Comissão Processante colha todas as informações necessárias, ouvindo os sindicados, as testemunhas e informantes, se houver, bem como proceder à juntada de quaisquer documentos capazes de esclarecer o ocorrido, para apresentação de parecer final no prazo de 90 (noventa) dias.

IV - ASSEGURAR os princípios do contraditório e da ampla defesa descritos no art. 5º, LV, da Constituição da República Federativa do Brasil, e do art. 10, X, da Constituição Estadual.

Esta Portaria entra em vigor na data de sua publicação.

Registrada, publicada, cumpra-se.

Cuiabá, 30 de julho de 2021.

Márcio Frederico de Oliveira Dorilêo
Corregedor-Geral da Defensoria Pública
(original assinado)

PORTARIA 0891/2021/SDPG
INDICAÇÃO DE FISCAL SUBSTITUTO DE TERMO DE COOPERAÇÃO TÉCNICA

| Instrumento | Cedente | Cessionário | Objeto | Procedimento nº |
|--|--|---|--|-----------------|
| Termo Cooperação Técnica nº 0069/2020/SESP | Secretaria de Segurança Pública do Estado de Mato Grosso -SESP | Defensoria Pública do Estado de Mato Grosso | Aproveitamento de mão de obra de recuperados do sistema penitenciário. | 5154/2021 |

- a)** Em observância ao que dispõe o Art. 58, III, c/c Art. 67, da Lei nº 8.666/1993 e nos arts. 2º, VII, 17, I e 19, I ao IV da Instrução Normativa Conjunta SEPLAN/SEFAZ/CGE Nº 001/2017, designo o servidor abaixo identificado para atuar na qualidade de Fiscal do presente termo de cooperação técnica;
- b)** Ao servidor designado compete acompanhar e fiscalizar a execução da cooperação, comunicando aos acordantes as ocorrências relacionadas a tal evento e determinando o que for necessário à regularização das faltas ou defeitos porventura observados;
- c)** Caso tais providências ultrapassem sua competência, o fiscal deverá solicitá-las a seus superiores em tempo hábil para a adoção das medidas convenientes;
- d)** O descumprimento das atribuições poderá resultar em responsabilização civil, penal e administrativa.

| NUMERO DE VAGAS | LOCAL DE TRABALHO | FISCAIS E SUBSTITUTOS | |
|-----------------|-------------------|-------------------------|-----------------------------------|
| 1 | CORREGEDORIA | Titular: Aaron Vicentin | Substituto: Tássia Nicoli Neumann |

ROGÉRIO BORGES FREITAS
PRIMEIRO SUBDEFENSOR PÚBLICO-GERAL

**PORTARIA 920/2021/SDPG
INDICAÇÃO DE FISCAL SUBSTITUTO DE TERMO DE COOPERAÇÃO TÉCNICA**

| Instrumento | Cedente | Cessionário | Objeto | Procedimento nº |
|--|--|---|--|-----------------|
| Termo Cooperação Técnica nº 0069/2020/SESP | Secretaria de Segurança Pública do Estado de Mato Grosso -SESP | Defensoria Pública do Estado de Mato Grosso | Aproveitamento de mão de obra de recuperados do sistema penitenciário. | 5154/2021 |

- a)** Em observância ao que dispõe o Art. 58, III, c/c Art. 67, da Lei nº 8.666/1993 e nos arts. 2º, VII, 17, I e 19, I ao IV da Instrução Normativa Conjunta SEPLAN/SEFAZ/CGE Nº 001/2017, designo o servidor abaixo identificado para atuar na qualidade de Fiscal do presente termo de cooperação técnica;
- b)** Ao servidor designado compete acompanhar e fiscalizar a execução da cooperação, comunicando aos acordantes as ocorrências relacionadas a tal evento e determinando o que for necessário à regularização das faltas ou defeitos porventura observados;
- c)** Caso tais providências ultrapassem sua competência, o fiscal deverá solicitá-las a seus superiores em tempo hábil para a adoção das medidas convenientes;
- d)** O descumprimento das atribuições poderá resultar em responsabilização civil, penal e administrativa.

| NUMERO DE VAGAS | LOCAL DE TRABALHO | FISCAIS E SUBSTITUTOS |
|-----------------|-------------------|---|
| 1 | AGUA BOA CRIMINAL | Titular: Thiago Alexander Amaral e Silva Substituto: Izadora Lopes Nogueira Reis |

**ROGÉRIO BORGES FREITAS
PRIMEIRO SUBDEFENSOR PÚBLICO-GERAL**

**PORTARIA 921/2021/SDPG
INDICAÇÃO DE FISCAL SUBSTITUTO DE TERMO DE COOPERAÇÃO TÉCNICA**

| Instrumento | Cedente | Cessionário | Objeto | Procedimento nº |
|--|--|---|--|-----------------|
| Termo Cooperação Técnica nº 0069/2020/SESP | Secretaria de Segurança Pública do Estado de Mato Grosso -SESP | Defensoria Pública do Estado de Mato Grosso | Aproveitamento de mão de obra de recuperados do sistema penitenciário. | 5154/2021 |

- a)** Em observância ao que dispõe o Art. 58, III, c/c Art. 67, da Lei nº 8.666/1993 e nos arts. 2º, VII, 17, I e 19, I ao IV da Instrução Normativa Conjunta SEPLAN/SEFAZ/CGE Nº 001/2017, designo o servidor abaixo identificado para atuar na qualidade de Fiscal do presente termo de cooperação técnica;
- b)** Ao servidor designado compete acompanhar e fiscalizar a execução da cooperação, comunicando aos acordantes as ocorrências relacionadas a tal evento e determinando o que for necessário à regularização das faltas ou defeitos porventura observados;
- c)** Caso tais providências ultrapassem sua competência, o fiscal deverá solicitá-las a seus superiores em tempo hábil para a adoção das medidas convenientes;
- d)** O descumprimento das atribuições poderá resultar em responsabilização civil, penal e administrativa.

| NUMERO DE VAGAS | LOCAL DE TRABALHO | FISCAIS E SUBSTITUTOS |
|-----------------|------------------------|---|
| 2 | NÚCLEO CÍVIL DE CUIABÁ | Titular: Drª Fernanda Maria Substituto: Larissa Camila Moura |

ROGÉRIO BORGES FREITAS
PRIMEIRO SUBDEFENSOR PÚBLICO-GERAL

PORTARIA 922/2021/SDPG
INDICAÇÃO DE FISCAL SUBSTITUTO DE TERMO DE COOPERAÇÃO TÉCNICA

| Instrumento | Cedente | Cessionário | Objeto | Procedimento nº |
|--|--|---|--|-----------------|
| Termo Cooperação Técnica nº 0069/2020/SESP | Secretaria de Segurança Pública do Estado de Mato Grosso -SESP | Defensoria Pública do Estado de Mato Grosso | Aproveitamento de mão de obra de recuperados do sistema penitenciário. | 5154/2021 |

- a)** Em observância ao que dispõe o Art. 58, III, c/c Art. 67, da Lei nº 8.666/1993 e nos arts. 2º, VII, 17, I e 19, I ao IV da Instrução Normativa Conjunta SEPLAN/SEFAZ/CGE Nº 001/2017, designo o servidor abaixo identificado para atuar na qualidade de Fiscal do presente termo de cooperação técnica;
- b)** Ao servidor designado compete acompanhar e fiscalizar a execução da cooperação, comunicando aos acordantes as ocorrências relacionadas a tal evento e determinando o que for necessário à regularização das faltas ou defeitos porventura observados;
- c)** Caso tais providências ultrapassem sua competência, o fiscal deverá solicitá-las a seus superiores em tempo hábil para a adoção das medidas convenientes;
- d)** O descumprimento das atribuições poderá resultar em responsabilização civil, penal e administrativa.

NUMERO DE VAGAS

LOCAL DE TRABALHO

FISCAIS E SUBSTITUTOS

1

NÚCLEO CÍVIL DE SEGUNDA INSTÂNCIA

Titular: Tiago Soares Guimarães
Substituto: Helyodora Caroline

ROGÉRIO BORGES FREITAS
PRIMEIRO SUBDEFENSOR PÚBLICO-GERAL

**PORTARIA 923/2021/SDPG
INDICAÇÃO DE FISCAL SUBSTITUTO DE TERMO DE COOPERAÇÃO TÉCNICA**

| Instrumento | Cedente | Cessionário | Objeto | Procedimento nº |
|--|--|---|--|-----------------|
| Termo Cooperação Técnica nº 0069/2020/SESP | Secretaria de Segurança Pública do Estado de Mato Grosso -SESP | Defensoria Pública do Estado de Mato Grosso | Aproveitamento de mão de obra de recuperados do sistema penitenciário. | 5154/2021 |

- a)** Em observância ao que dispõe o Art. 58, III, c/c Art. 67, da Lei nº 8.666/1993 e nos arts. 2º, VII, 17, I e 19, I ao IV da Instrução Normativa Conjunta SEPLAN/SEFAZ/CGE Nº 001/2017, designo o servidor abaixo identificado para atuar na qualidade de Fiscal do presente termo de cooperação técnica;
- b)** Ao servidor designado compete acompanhar e fiscalizar a execução da cooperação, comunicando aos acordantes as ocorrências relacionadas a tal evento e determinando o que for necessário à regularização das faltas ou defeitos porventura observados;
- c)** Caso tais providências ultrapassem sua competência, o fiscal deverá solicitá-las a seus superiores em tempo hábil para a adoção das medidas convenientes;
- d)** O descumprimento das atribuições poderá resultar em responsabilização civil, penal e administrativa.

| NUMERO DE VAGAS | LOCAL DE TRABALHO | FISCAIS E SUBSTITUTOS |
|-----------------|-------------------|--|
| 3 | NÚCLEO CRIMINAL | Titular: Dr. Maicom Alan Vendrusluco Substituto: Bruna Lais Evangelista |

**ROGÉRIO BORGES FREITAS
PRIMEIRO SUBDEFENSOR PÚBLICO-GERAL**

**PORTARIA 924/2021/SDPG
INDICAÇÃO DE FISCAL SUBSTITUTO DE TERMO DE COOPERAÇÃO TÉCNICA**

| Instrumento | Cedente | Cessionário | Objeto | Procedimento nº |
|--|--|---|--|-----------------|
| Termo Cooperação Técnica nº 0069/2020/SESP | Secretaria de Segurança Pública do Estado de Mato Grosso -SESP | Defensoria Pública do Estado de Mato Grosso | Aproveitamento de mão de obra de recuperados do sistema penitenciário. | 5154/2021 |

- a)** Em observância ao que dispõe o Art. 58, III, c/c Art. 67, da Lei nº 8.666/1993 e nos arts. 2º, VII, 17, I e 19, I ao IV da Instrução Normativa Conjunta SEPLAN/SEFAZ/CGE Nº 001/2017, designo o servidor abaixo identificado para atuar na qualidade de Fiscal do presente termo de cooperação técnica;
- b)** Ao servidor designado compete acompanhar e fiscalizar a execução da cooperação, comunicando aos acordantes as ocorrências relacionadas a tal evento e determinando o que for necessário à regularização das faltas ou defeitos porventura observados;
- c)** Caso tais providências ultrapassem sua competência, o fiscal deverá solicitá-las a seus superiores em tempo hábil para a adoção das medidas convenientes;
- d)** O descumprimento das atribuições poderá resultar em responsabilização civil, penal e administrativa.

| NUMERO DE VAGAS | LOCAL DE TRABALHO | FISCAIS E SUBSTITUTOS |
|-----------------|--------------------------------------|---|
| 1 | NÚCLEO CRIMINAL DE SEGUNDA INSTÂNCIA | Titular: Bruna K. Melo Substituto: Drª Tania Regina de Matos |

**ROGÉRIO BORGES FREITAS
PRIMEIRO SUBDEFENSOR PÚBLICO-GERAL**

**PORTARIA 925/2021/SDPG
INDICAÇÃO DE FISCAL SUBSTITUTO DE TERMO DE COOPERAÇÃO TÉCNICA**

| Instrumento | Cedente | Cessionário | Objeto | Procedimento nº |
|---|--|--|--|-----------------|
| Termo Cooperação Técnica nº 0069/2020/SESP | Secretaria de Segurança Pública do Estado de Mato Grosso -SESP | Defensoria Pública do Estado de Mato Grosso | Aproveitamento de mão de obra de recuperados do sistema penitenciário. | 5154/2021 |

- a)** Em observância ao que dispõe o Art. 58, III, c/c Art. 67, da Lei nº 8.666/1993 e nos arts. 2º, VII, 17, I e 19, I ao IV da Instrução Normativa Conjunta SEPLAN/SEFAZ/CGE Nº 001/2017, designo o servidor abaixo identificado para atuar na qualidade de Fiscal do presente termo de cooperação técnica;
- b)** Ao servidor designado compete acompanhar e fiscalizar a execução da cooperação, comunicando aos acordantes as ocorrências relacionadas a tal evento e determinando o que for necessário à regularização das faltas ou defeitos porventura observados;
- c)** Caso tais providências ultrapassem sua competência, o fiscal deverá solicitá-las a seus superiores em tempo hábil para a adoção das medidas convenientes;
- d)** O descumprimento das atribuições poderá resultar em responsabilização civil, penal e administrativa.

NUMERO DE VAGAS

LOCAL DE TRABALHO

FISCAIS E SUBSTITUTOS

1

NÚCLEO DA INFÂNCIA E JUVENTUDE

Titular: Paula Larissa Camargo
Substituto: DP Alysson Costa Ourives

**ROGÉRIO BORGES FREITAS
PRIMEIRO SUBDEFENSOR PÚBLICO-GERAL**

**PORTARIA 926/2021/SDPG
INDICAÇÃO DE FISCAL SUBSTITUTO DE TERMO DE COOPERAÇÃO TÉCNICA**

| Instrumento | Cedente | Cessionário | Objeto | Procedimento nº |
|--|--|---|--|-----------------|
| Termo Cooperação Técnica nº 0069/2020/SESP | Secretaria de Segurança Pública do Estado de Mato Grosso -SESP | Defensoria Pública do Estado de Mato Grosso | Aproveitamento de mão de obra de recuperados do sistema penitenciário. | 5154/2021 |

- a)** Em observância ao que dispõe o Art. 58, III, c/c Art. 67, da Lei nº 8.666/1993 e nos arts. 2º, VII, 17, I e 19, I ao IV da Instrução Normativa Conjunta SEPLAN/SEFAZ/CGE Nº 001/2017, designo o servidor abaixo identificado para atuar na qualidade de Fiscal do presente termo de cooperação técnica;
- b)** Ao servidor designado compete acompanhar e fiscalizar a execução da cooperação, comunicando aos acordantes as ocorrências relacionadas a tal evento e determinando o que for necessário à regularização das faltas ou defeitos porventura observados;
- c)** Caso tais providências ultrapassem sua competência, o fiscal deverá solicitá-las a seus superiores em tempo hábil para a adoção das medidas convenientes;
- d)** O descumprimento das atribuições poderá resultar em responsabilização civil, penal e administrativa.

NUMERO DE VAGAS

LOCAL DE TRABALHO

FISCAIS E SUBSTITUTOS

2

NÚCLEO DE EXECUÇÃO PENAL

Titular: DP André Renato Rossignolo
Substituto: André Pereira Ferraz

**ROGÉRIO BORGES FREITAS
PRIMEIRO SUBDEFENSOR PÚBLICO-GERAL**

**PORTARIA 927/2021/SDPG
INDICAÇÃO DE FISCAL SUBSTITUTO DE TERMO DE COOPERAÇÃO TÉCNICA**

| Instrumento | Cedente | Cessionário | Objeto | Procedimento nº |
|--|--|---|--|-----------------|
| Termo Cooperação Técnica nº 0069/2020/SESP | Secretaria de Segurança Pública do Estado de Mato Grosso -SESP | Defensoria Pública do Estado de Mato Grosso | Aproveitamento de mão de obra de recuperados do sistema penitenciário. | 5154/2021 |

- a)** Em observância ao que dispõe o Art. 58, III, c/c Art. 67, da Lei nº 8.666/1993 e nos arts. 2º, VII, 17, I e 19, I ao IV da Instrução Normativa Conjunta SEPLAN/SEFAZ/CGE Nº 001/2017, designo o servidor abaixo identificado para atuar na qualidade de Fiscal do presente termo de cooperação técnica;
- b)** Ao servidor designado compete acompanhar e fiscalizar a execução da cooperação, comunicando aos acordantes as ocorrências relacionadas a tal evento e determinando o que for necessário à regularização das faltas ou defeitos porventura observados;
- c)** Caso tais providências ultrapassem sua competência, o fiscal deverá solicitá-las a seus superiores em tempo hábil para a adoção das medidas convenientes;
- d)** O descumprimento das atribuições poderá resultar em responsabilização civil, penal e administrativa.

NUMERO DE VAGAS

LOCAL DE TRABALHO

FISCAIS E SUBSTITUTOS

1

NÚCLEO REGULARIZAÇÃO FUNDIÁRIA

Titular: Munir Arfox
Substituto: Iraídes Araújo

ROGÉRIO BORGES FREITAS
PRIMEIRO SUBDEFENSOR PÚBLICO-GERAL

PORTARIA 928/2021/SDPG
INDICAÇÃO DE FISCAL SUBSTITUTO DE TERMO DE COOPERAÇÃO TÉCNICA

| Instrumento | Cedente | Cessionário | Objeto | Procedimento nº |
|--|--|---|--|-----------------|
| Termo Cooperação Técnica nº 0069/2020/SESP | Secretaria de Segurança Pública do Estado de Mato Grosso -SESP | Defensoria Pública do Estado de Mato Grosso | Aproveitamento de mão de obra de recuperados do sistema penitenciário. | 5154/2021 |

- a)** Em observância ao que dispõe o Art. 58, III, c/c Art. 67, da Lei nº 8.666/1993 e nos arts. 2º, VII, 17, I e 19, I ao IV da Instrução Normativa Conjunta SEPLAN/SEFAZ/CGE Nº 001/2017, designo o servidor abaixo identificado para atuar na qualidade de Fiscal do presente termo de cooperação técnica;
- b)** Ao servidor designado compete acompanhar e fiscalizar a execução da cooperação, comunicando aos acordantes as ocorrências relacionadas a tal evento e determinando o que for necessário à regularização das faltas ou defeitos porventura observados;
- c)** Caso tais providências ultrapassem sua competência, o fiscal deverá solicitá-las a seus superiores em tempo hábil para a adoção das medidas convenientes;
- d)** O descumprimento das atribuições poderá resultar em responsabilização civil, penal e administrativa.

NUMERO DE VAGAS

LOCAL DE TRABALHO

FISCAIS E SUBSTITUTOS

1

NÚCLEO DO CONSUMIDOR

Titular: Yasser Fares
Substituto: Dr. Carlos Eduardo Freitas

ROGÉRIO BORGES FREITAS
PRIMEIRO SUBDEFENSOR PÚBLICO-GERAL

**PORTARIA 929/2021/SDPG
INDICAÇÃO DE FISCAL SUBSTITUTO DE TERMO DE COOPERAÇÃO TÉCNICA**

| Instrumento | Cedente | Cessionário | Objeto | Procedimento nº |
|--|--|---|--|-----------------|
| Termo Cooperação Técnica nº 0069/2020/SESP | Secretaria de Segurança Pública do Estado de Mato Grosso -SESP | Defensoria Pública do Estado de Mato Grosso | Aproveitamento de mão de obra de recuperados do sistema penitenciário. | 5154/2021 |

- a)** Em observância ao que dispõe o Art. 58, III, c/c Art. 67, da Lei nº 8.666/1993 e nos arts. 2º, VII, 17, I e 19, I ao IV da Instrução Normativa Conjunta SEPLAN/SEFAZ/CGE Nº 001/2017, designo o servidor abaixo identificado para atuar na qualidade de Fiscal do presente termo de cooperação técnica;
- b)** Ao servidor designado compete acompanhar e fiscalizar a execução da cooperação, comunicando aos acordantes as ocorrências relacionadas a tal evento e determinando o que for necessário à regularização das faltas ou defeitos porventura observados;
- c)** Caso tais providências ultrapassem sua competência, o fiscal deverá solicitá-las a seus superiores em tempo hábil para a adoção das medidas convenientes;
- d)** O descumprimento das atribuições poderá resultar em responsabilização civil, penal e administrativa.

| NUMERO DE VAGAS | LOCAL DE TRABALHO | FISCAIS E SUBSTITUTOS |
|-----------------|----------------------|--|
| 1 | NÚCLEO VARZEA GRANDE | Titular: Marisa Ortega Substituto: Dr. Marcelo R. Leirião |

**ROGÉRIO BORGES FREITAS
PRIMEIRO SUBDEFENSOR PÚBLICO-GERAL**

**PORTARIA 930/2021/SDPG
INDICAÇÃO DE FISCAL SUBSTITUTO DE TERMO DE COOPERAÇÃO TÉCNICA**

| Instrumento | Cedente | Cessionário | Objeto | Procedimento nº |
|--|--|---|--|-----------------|
| Termo Cooperação Técnica nº 0069/2020/SESP | Secretaria de Segurança Pública do Estado de Mato Grosso -SESP | Defensoria Pública do Estado de Mato Grosso | Aproveitamento de mão de obra de recuperados do sistema penitenciário. | 5154/2021 |

- a)** Em observância ao que dispõe o Art. 58, III, c/c Art. 67, da Lei nº 8.666/1993 e nos arts. 2º, VII, 17, I e 19, I ao IV da Instrução Normativa Conjunta SEPLAN/SEFAZ/CGE Nº 001/2017, designo o servidor abaixo identificado para atuar na qualidade de Fiscal do presente termo de cooperação técnica;
- b)** Ao servidor designado compete acompanhar e fiscalizar a execução da cooperação, comunicando aos acordantes as ocorrências relacionadas a tal evento e determinando o que for necessário à regularização das faltas ou defeitos porventura observados;
- c)** Caso tais providências ultrapassem sua competência, o fiscal deverá solicitá-las a seus superiores em tempo hábil para a adoção das medidas convenientes;
- d)** O descumprimento das atribuições poderá resultar em responsabilização civil, penal e administrativa.

| NUMERO DE VAGAS | LOCAL DE TRABALHO | FISCAIS E SUBSTITUTOS |
|-----------------|---------------------|--|
| 6 | SEDE (ALMOXARIFADO) | Titular: Marcus Augusto Boa Morte Substituto: Agnaldo Ferreira dos Santos |

**ROGÉRIO BORGES FREITAS
PRIMEIRO SUBDEFENSOR PÚBLICO-GERAL**

PORTARIA Nº 0933/2021/SDPG

O PRIMEIRO SUBDEFENSOR PÚBLICO-GERAL DO ESTADO DE MATO GROSSO, no uso de suas atribuições legais e institucionais, conferidas pelo art. 13 - Seção I - A da Lei 146/2003 com redação modificada pela Lei Complementar 608/2018;

CONSIDERANDO a decisão proferida no procedimento nº 8012/2021;

RESOLVE:

Art. 1º ALTERAR a Escala de Plantão Integrado dos Defensores Públicos, Defensoras Públicas e Assistentes Jurídicos em atuação no Núcleo de Barra do Garças/MT, conforme relacionado na tabela abaixo:

| DATA | MEMBRO RESPONSÁVEL |
|----------------------------|--|
| De 28/07/2021 a 04/08/2021 | Dr. Edegar Barbosa Belém Assessor Jurídico: Delfino Alves Florentino Junior |

Art. 2º Esta Portaria entra em vigor na data de sua publicação, revogando as disposições contrárias.

Cuiabá/MT, 30 de julho de 2021.

ROGERIO BORGES FREITAS
Primeiro Subdefensor Público-Geral do Estado de Mato Grosso

PORTARIA Nº 0934/2021/SDPG

O PRIMEIRO SUBDEFENSOR PÚBLICO-GERAL DO ESTADO DE MATO GROSSO, no uso de suas atribuições legais e institucionais, conferidas pelo art. 13 - Seção I - A da Lei 146/2003 com redação modificada pela Lei Complementar 608/2018;

CONSIDERANDO a decisão proferida no procedimento nº 8023/2021;

RESOLVE:

Art. 1º ALTERAR a Escala de Plantão Integrado dos Defensores Públicos, Defensoras Públicas e Assistentes Jurídicos em atuação na microrregião de Diamantino, Arenópolis, Nova Mutum, Rosário Oeste e Nobres/MT, conforme relacionado na tabela abaixo:

| DATA | MEMBRO RESPONSÁVEL |
|-----------------------------------|---|
| 30 e 31/07/2021 e 01 e 02/08/2021 | Dr. João Vicente Nunes Leal - Nova Mutum Assistente - Aglaia Gradi |

Art. 2º Esta Portaria entra em vigor na data de sua publicação, revogando as disposições contrárias.

Cuiabá/MT, 30 de julho de 2021.

ROGERIO BORGES FREITAS
Primeiro Subdefensor Público-Geral do Estado de Mato Grosso

PORTARIA Nº 0935/2021/SDPG

O PRIMEIRO SUBDEFENSOR PÚBLICO-GERAL DO ESTADO DE MATO GROSSO, no uso de suas atribuições legais e institucionais, conferidas pelo art. 13 - Seção I - A da Lei 146/2003 com redação modificada pela Lei Complementar 608/2018;

RESOLVE:

Art. 1º ALTERAR 2 (dois) dias de férias compensatórias da Servidora Pública Larisse Reis de Azevedo, matrícula nº 101003468, programadas para o período de 04 e 05 de agosto, para serem usufruídas no período de 12 e 13 de agosto de 2021, referente ao plantão integrado, conforme o procedimento 7977/2021.

Art. 2º CONCEDER a Servidora Pública Anne Hellen Cardozo de Assunção, matrícula 100341, usufruto de 02 (dois) dias de férias compensatórias, para serem usufruídas nos dias 23.08.2021 e 24.08.2021, referente ao plantão integrado, conforme procedimento nº 004090/2021.

Art. 3º CONCEDER a Servidora Pública Anne Hellen Cardozo de Assunção, matrícula 100341, usufruto de 01 (um) dia de folga compensatória, para ser usufruída no dia 02.08.2021, referente ao plantão integrado, conforme procedimento nº 004091/2021.

Art. 4º CONCEDER a Servidora Pública Anne Hellen Cardozo de Assunção, matrícula 100341, usufruto de 03 (três) dias de férias compensatórias, para serem usufruídas nos dias 03.08.2021 a 05.08.2021, referente ao plantão integrado, conforme procedimento nº 004092/2021.

Art. 5º CONCEDER a Servidora Pública Anne Hellen Cardozo de Assunção, matrícula 100341, usufruto de 01 (um) dia de folga compensatória, para ser usufruída no dia 06.08.2021, referente ao plantão integrado, conforme procedimento nº 004093/2021.

Art. 6º CONCEDER a Servidora Pública Anne Hellen Cardozo de Assunção, matrícula 100341, usufruto de 03 (três) dias de férias compensatórias, para serem usufruídas nos dias 09.08.2021 a 11.08.2021, referente ao plantão integrado, conforme procedimento nº 004094/2021.

Art. 7º CONCEDER a Servidora Pública Loana Alyne Moreira Castelo Branco, matrícula 100773, usufruto de 05 (cinco) dias de férias compensatórias, para serem usufruídas nos dias 09.08.2021 a 13.08.2021, referente ao plantão integrado, conforme procedimento nº 004095/2021.

Art. 8º CONCEDER ao Servidor Público Vitorio Emanuel Paiva Ciralli, matrícula 101123, usufruto de 01 (um) dia de folga compensatória, para ser usufruída no dia 02.08.2021, referente ao plantão integrado, conforme procedimento nº 004130/2021.

Art. 9º CONCEDER a Defensora Pública Liseane Peres de Oliveira Gomes, matrícula 100033, usufruto de 10 (dez) dias de férias individuais, para serem usufruídas nos dias 01.09.2021 a 10/09/2021, referente ao período aquisitivo 2020/2021 conforme procedimento nº 004084/2021. Ademais, a Defensora Pública Graciela Faria atuará em substituição plena.

Art. 10. CONCEDER ao Defensor Público Vinicius William Ishy Fuzaro, matrícula 100987, usufruto de 05 (cinco) dias de férias compensatórias, para serem usufruídas nos dias 09.08.2021 a 13.08.2021, referente ao plantão integrado, conforme procedimento nº 004101/2021.

Art. 11. CONCEDER a Defensora Pública Camila Bianchini Ferreira Fernandes, matrícula 100182, usufruto de 30 (trinta) dias de férias individuais, para serem usufruídas nos dias 01.10.2021 a 30.10.2021, referente ao período aquisitivo 2020/2021, conforme procedimento nº 004105/2021. Ademais, o Defensor Público Osny Kleber Rocha Auresco atuará em substituição plena.

Art. 12. CONCEDER a Defensora Pública Thais Cristina Ferreira Borges, matrícula 100716, usufruto de 02 (dois) dias de férias compensatórias, para serem usufruídas nos dias 30.08.2021 e 31.08.2021, referente ao plantão integrado, conforme procedimento nº 004108/2021.

Art. 12. CONCEDER ao Defensor Público João Claudio Ferreira de Sousa, matrícula 101099, usufruto de 01 (um) dia de folga compensatória, para ser usufruída no dia 20.08.2021, referente ao plantão integrado, conforme procedimento nº 004121/2021.

Art. 13. CONCEDER ao Defensor Público Ubirajara Vicente Luca, matrícula 100707, usufruto de 03 (três) dias de férias compensatórias, para serem usufruídas nos dias 04.08.2021 a 06.08.2021, referente ao recesso forense, conforme procedimento nº 004122/2021.

Art. 14. CONCEDER a Defensora Pública Paula Ferreira Fernandes, matrícula 100363, usufruto de 05 (cinco) dias de férias compensatórias, para serem usufruídas nos dias 23.08.2021 a 27.08.2021, referente ao plantão integrado, conforme procedimento nº 004127/2021.

Cuiabá/MT, 30 de julho de 2021.

ROGERIO BORGES FREITAS

Primeiro Subdefensor Público-Geral do Estado de Mato Grosso

PODER EXECUTIVO MUNICIPAL

PREFEITURA MUNICIPAL DE ARIPUANÃ

RESULTADO PREGÃO PRESENCIAL SISTEMA REGISTRO DE PREÇO N.º 28/2021

A Prefeitura Municipal de Aripuanã - MT torna público para conhecimento dos interessados que o Pregão Presencial/Sistema Registro de Preço que trata o Edital n.º 28/2021, levado a efeito às 08h00min do dia 20/07/2021, sagraram-se vencedoras: a empresa 3M COMERCIO DE MATERIAIS ELETRICOS, CONSTRUCAO E EQUIPAMENTOS LTDA - CNPJ N.º 04.347.124/0001-07 vencedora de 19 itens totalizando o valor de R\$ 963.009,72 e a empresa CONSTRUFER MAQUINAS CONSTRUCOES FERRAMENTAS E EPI'S LTDA - CNPJ N.º 37.853.101/0001-15 vencedora de 23 item totalizando o valor de R\$ 1.740.865,05, totalizando esse certame no valor de R\$ 2.703.874,77. Maiores informações poderão ser adquiridas pelo site <http://www.aripuanã.mt.gov.br>, pelo e-mail licitacao@aripuanã.mt.gov.br, ou pelo telefone (066) 3565-3900.

Aripuanã - MT, 30 de julho de 2021.

Andréia Pereira da Silva, Pregoeira

K3 Publicações em Jornais - k3publicacao@gmail.com

PREFEITURA MUNICIPAL DE CAMPO NOVO DO PARECIS

EXTRATO DE ADITIVO ADITIVO Nº 02 AO CONTRATO 38/2020

Partes: Prefeitura Municipal de Campo Novo do Parecis X, TORINO COMERCIAL DE VEÍCULOS LTDA, pessoa jurídica de direito privado, inscrita no CNPJ nº 02.416.362/0001-93. Objeto: Fica aditado a Cláusula Segunda - Da Vigência, prorrogando a vigência de 08 de julho de 2021 a 08 de janeiro de 2022. Secretaria: Secretaria Municipal de Infraestrutura Data: 07/07/2021 Procedimento Licitatório: Pregão Eletrônico nº 33/2020

K3 Publicações em Jornais - k3publicacao@gmail.com

PREFEITURA MUNICIPAL DE CAMPO VERDE

AVISO DE PREGÃO N.º 106/2021

A Prefeitura Municipal de Campo Verde, através da Comissão de Licitação, torna público O REGISTRO DE PREÇOS PARA FUTURA E EVENTUAL CONTRATAÇÃO DE EMPRESA PARA PRESTAÇÃO DE SERVIÇOS DE IMPRESSÃO COLORIDA na modalidade Pregão (presencial) nº 106/2021 a se realizar no dia 12/08/2021 às 13h30, na sede da Prefeitura Municipal de Campo Verde. Retirada de edital www.campoverde.mt.gov.br. Para esclarecimentos: e-mail: compras@campoverde.mt.gov.br ou telefone (66) 3419-1244. Em conformidade com a legislação vigente em vigor. Campo Verde - MT, 30 de julho de 2021.

Hélida B. M. P. Hubner
Pregoeira

AVISO DE PREGÃO N.º 107/2021

A Prefeitura Municipal de Campo Verde, através da Comissão de Licitação, torna público O REGISTRO DE PREÇOS PARA FUTURA E EVENTUAL CONTRATAÇÃO DE EMPRESA PRESTADORA DE SERVIÇOS FUNERÁRIOS E TRANSLADO PARA ATENDIMENTO A FAMÍLIAS EM SITUAÇÃO DE VULNERABILIDADE SOCIAL, CONFORME LEI MUNICIPAL Nº 2031/2014, na modalidade Pregão (presencial) nº 107/2021 a se realizar no dia 10/08/2021 às 9 horas, na sede da Prefeitura Municipal de Campo Verde. Retirada de edital www.campoverde.mt.gov.br. Para esclarecimentos: e-mail: compras@campoverde.mt.gov.br ou telefone (66) 3419-1244. Em conformidade com a legislação vigente em vigor. Campo Verde - MT, 30 de julho de 2021.

Hélida B. M. P. Hubner
Pregoeira

PREFEITURA MUNICIPAL DE CANABRAVA DO NORTE

A PREFEITURA MUNICIPAL DE CANABRAVA DO NORTE- MT, CNPJ: 37.465.200/0001-20, torna público que requereu à Sema/MT, LICENÇA DE OPERAÇÃO para extração de Cascalho na zona rural do município nas seguintes coordenadas 11º3'54.05" S E 51º50'40.68" O.

K3 Publicações em Jornais - k3publicacao@gmail.com

PREFEITURA MUNICIPAL DE COLÍDER

AVISO DO EDITAL DE CREDENCIAMENTO Nº 001/2021

A PREFEITURA MUNICIPAL DE COLIDER/MT, torna público para conhecimento dos interessados que estará aberto o chamamento público para CREDENCIAMENTO de empresas que tenham interesse na prestação de serviços funerários para atender as demandas da Secretaria Municipal de Assistência Social de Colíder/MT, mediante as condições estabelecidas no instrumento convocatório e seus anexos, que se subordinam às normas gerais da Lei nº 8.666/93 e suas alterações no que couber. Os interessados deverão apresentar a documentação para habilitação e requerimento de credenciamento até o dia 11/08/2021, no horário de 07h00m às 11h00 e das 13h00m às 15h00, na sala de licitações da Prefeitura Municipal de Colider/MT, situada na Travessa dos Parecis, nº 85 - Setor Leste, CEP. 78.500-000, sendo que a abertura dos envelopes ocorrerá às 07:30 hs/min do dia 12/08/2021. LOCAL DA CHAMADA PÚBLICA: Sala de Licitações da Prefeitura Municipal de Colider/MT, Travessa dos Parecis, 85, Setor Leste - CEP. 78.500-000 - Colider/MT, Tel: 3541-6300. AQUISIÇÃO DO EDITAL: Site: www.colider.mt.gov.br (ícone: Portal Transparência). INFORMAÇÕES: Setor Licitações da Prefeitura Municipal de Colider/MT - (66) 3541-6300.

Colíder/MT, 30 de julho de 2021.

DEVANIL OLIVEIRA DA SILVA
Presidente da CPL

Publique-se

PREFEITURA MUNICIPAL DE COTRIGUAÇU

AVISO DE ABERTURA

PREGÃO ELETRÔNICO - Nº 025/2021 PROCESSO 099/2021

A Prefeitura Municipal de Cotriguaçu Av. 20 de Dezembro, nº 725 - Centro - Cotriguaçu/MT, torna público a ABERTURA de LICITAÇÃO NA MODALIDADE PREGÃO ELETRÔNICO nº 025/2021 através da plataforma COMPRASBR <https://comprasbr.com.br/>, forma de julgamento: Menor preço por item, com a finalidade de selecionar propostas para "AQUISIÇÃO DE MEDICAMENTOS E INSUMOS DE ASSISTÊNCIA FARMACÊUTICA PARA DAR CONTINUIDADE AO TRATAMENTO DE PACIENTES DO MUNICÍPIO DE COTRIGUAÇU -MT". Cujas especificações detalhadas encontram-se no Edital da Licitação. Regem a presente licitação, a Lei nº 8.666/93, 10.024/2019 e demais legislações aplicáveis. O início de recebimento de propostas e habilitação ocorrerá no dia Partir do dia 30/07/2021 às 09:00 horas, até o dia 16 de agosto de 2021 às 09:00 horas (HORÁRIO DE BRASÍLIA). O início da disputa ocorrerá no dia 16 de agosto de 2021 às 09:15 horas (HORÁRIO DE BRASÍLIA). Poderão participar da licitação pessoas jurídicas que atuam no ramo pertinente ao objeto licitado, observadas as condições constantes do edital. O Edital completo poderá ser solicitado pelos interessados de segunda a sexta-feira pelo e-mail licitacao@cotriguacu.mt.gov.br ou no site da Prefeitura www.cotriguacu.mt.gov.br e <https://comprasbr.com.br/>. Cotriguaçu-MT, 29 de julho de 2021.

Oliro Oliveira dos Santos
Prefeito Municipal

RC PUBLICAÇÕES 66 9 9984-4633

PREFEITURA MUNICIPAL DE DOM AQUINO**TERMO DE HOMOLOGAÇÃO PREGÃO ELETRÔNICO 007/2021**

O MUNICÍPIO DE DOM AQUINO-MT, R E S O L V E : HOMOLOGAR a Empresas: L F COMERCIO E REPRESENTAÇÕES - CNPJ: 22.328.534/0001-84, valor global de até R\$ 97.175,00, OLIMPO TECNOLOGIA EIRELI - CNPJ: 33.256.924/0001-02, valor global de até R\$ 161.990,00, PERFIL COMPUTACIONAL LTDA - CNPJ: 02.543.216/0011-09, valor global de até R\$ 277.200,00, STUDIO COMERCIO ATACADISTA DE PRODUTOS DE INFORMATICA EIRELI - CNPJ: 08.710.871/0001-00, valor global de até R\$ 242.550,00, conforme resultado, Pregão Eletrônico SRP 007/2021, destinado a atender a demanda das Secretarias deste município. Dom Aquino-MT, 30 de julho de 2021.
VALDÉCIO LUIZ DA COSTA. Prefeito Municipal

TERMO DE HOMOLOGAÇÃO PREGÃO ELETRÔNICO 010/2021

O MUNICÍPIO DE DOM AQUINO-MT, R E S O L V E : HOMOLOGAR a Empresas: NVF COMERCIO E SERVICOS DE CLIMATIZACAO EIRELI - CNPJ: 41.401.446/0001-05, valor global de até R\$ 82.080,00, OLMI INFORMATICA LTDA EPP - CNPJ: 00.789.321/0001-17, valor global de até R\$ 139.440,00, PCR DO AMARAL & AMARAL LTDA - CNPJ: 09.343.965/0001-51, valor global de até R\$ 46.725,00, conforme resultado, Pregão Eletrônico nº 010/2021, para aquisição de ar condicionados destinado a atender a demanda das Secretarias deste município. Dom Aquino-MT, 30 de julho de 2021.
VALDÉCIO LUIZ DA COSTA. Prefeito Municipal

TERMO DE HOMOLOGAÇÃO PREGÃO ELETRÔNICO 012/2021

O MUNICÍPIO DE DOM AQUINO-MT, R E S O L V E : HOMOLOGAR a Empresa: AUTO POSTO BORDAS DO LAGO LTDA - CNPJ: 28.082.503/0002-53, valor global de até R\$ 1.653.000,00, conforme resultado, Pregão Eletrônico SRP 012/2021, destinado aquisição de combustíveis para atender a demanda das Secretarias deste município. Dom Aquino-MT, 30 de julho de 2021.
VALDÉCIO LUIZ DA COSTA. Prefeito Municipal

TERMO DE HOMOLOGAÇÃO PREGÃO ELETRÔNICO 013/2021

O MUNICÍPIO DE DOM AQUINO-MT, R E S O L V E : HOMOLOGAR a Empresa: HGR COMÉRCIO DE HIDRÔMETROS EIRELI EPP, CNPJ: 17.880.286/0001-40, valor global de até R\$ 69.400,00, conforme resultado, Pregão Eletrônico nº 013/2021, para aquisição de HIDROMETRO destinado a atender a demanda das Secretarias deste município. Dom Aquino-MT, 30 de julho de 2021.
VALDÉCIO LUIZ DA COSTA. Prefeito Municipal

K3 Publicações em Jornais - k3publicacao@gmail.com

PREFEITURA MUNICIPAL DE JUSCIMEIRA**AVISO DE REABERTURA CHAMADA PUBLICA Nº 01/2021.**

OBJETO: Selecionar instituições privadas sem fins lucrativos, qualificada como organização social na área da saúde (OSS) interessada na celebração de contrato de gestão cujo objeto consiste no gerenciamento operacionalização e execução das ações e serviços de Saúde no âmbito do Hospital Municipal Padre Johannes Berthold Henning. Tendo em vista Feriado Municipal Relativo ao Padroeiro do Município na data 06/08/2021 para nova **Data e Hora da Realização:** 19-08-2021 as 08:00hs-MT. O Edital na Prefeitura das 08:00 às 13:00hs/MT e-mail licitacao@juscimeira.mt.gov ou 66 3412-1371.

Juscimeira/MT, 30 de julho de 2021.
ADRIENE ALVES DA COSTA PEREIRA
Presidente da CPL

PREFEITURA MUNICIPAL DE MARCELÂNDIA**AVISO DE SUSPENSÃO DE LICITAÇÃO - PREGÃO ELETRÔNICO Nº 024/2021**

A Prefeitura Municipal de Marcelândia - MT, através de sua Pregoeira Oficial, tornar público, para conhecimento dos interessados que está **SUSPENSO** o Pregão Eletrônico nº 024/2021 cujo objeto é o Registro de preços para futura e eventual aquisição de Materiais Hospitalares para atender as necessidades da Secretaria Municipal de Saúde e Saneamento de Marcelândia - MT, para correções no Termo de Referência (Anexo I), bem como no item 11 do referido edital. A nova data da sessão pública será informada através dos mesmos meios de divulgação utilizados anteriormente. Outras informações poderão ser obtidas, pelo e-mail licitacao@marcelandia.mt.gov.br, por meio do site: www.bl.org.br, ou através do telefone 66 3536-3103.

Marcelândia - MT, 30 de julho de 2021.

Raphaella Espíndola Benício
Pregoeira Oficial

PREFEITURA MUNICIPAL DE MATUPÁ

AVISO DE RESULTADO - PREGÃO ELETRÔNICO - Nº. 026/2021 - A Prefeitura Municipal de Matupá, através da equipe da pregoeira, comunica a todos os interessados que realizou por meio do site www.blcompras.org.br "PREGÃO ELETRÔNICO PARA AQUISIÇÃO DE EQUIPAMENTOS HOSPITALARES, MOVEIS E ELETRÔNICOS CONFORME RECURSOS DAS EMENDAS PARLAMENTARES FEDERAL: 97537.980000/1160-02, 97537.980000/1160-06, 97537.980000/1140-01, 97537.980000/1190-04 e 97537.980000/1160-01", aonde consagraram-se vencedores os Licitantes: **WANDA COMERCIO DE MOVEIS E EQUIPAMENTOS PARA ESCRITORIO LTDA - CNPJ: 12.358.170/0001-21 COM VALOR TOTAL DE R\$ 6.831,00; CIRURGICA SÃO FELIPE PRODUTOS PARA SAÚDE LTDA - EPP - CNPJ: 07.626.776/0001-60 COM VALOR TOTAL DE R\$ 5.380,00; MEDMASTER COMERCIO E SERVICOS LTDA. ME - CNPJ: 03.323.841/0001-28 COM VALOR TOTAL DE R\$ 89.900,00; OLMI INFORMATICA LTDA - EPP - CNPJ: 00.789.321/0001-17 COM VALOR TOTAL DE R\$ 48.342,00; RD NEGOCIOS DE INFORMATICA LTDA - EPP - CNPJ: 21.972.444/0001-69 COM VALOR TOTAL DE R\$ 132.635,20; C E CARVALHO COMERCIAL EPP - CNPJ: 24.864.422/0001-73 COM VALOR TOTAL DE R\$ 155.106,00; PORTAL DISTRIBUIDORA HOSPITALAR LTDA - CNPJ: 26.570.361/0001-67 COM VALOR TOTAL DE R\$ 9.460,00; ADOVANDRO LUIZ FRAPORTI - CNPJ: 07.554.943/0001-05 COM VALOR TOTAL DE R\$ 18.281,00; G. R. COMÉRCIO DE ARTIGOS MÉDICOS E ORTOPÉDICOS - EIRELI - CNPJ: 29.245.128/0001-05 COM VALOR TOTAL DE R\$ 9.199,99; BUNKER COMERCIAL LTDA. - CNPJ: 03.213.418/0001-75 COM VALOR TOTAL DE R\$ 49.280,00; LOCMED HOSPITALAR LTDA - CNPJ: 04.238.951/0001-54 COM VALOR TOTAL DE R\$ 33.000,00; MINAS SOLUÇÕES EM IMPRESSÃO LTDA - CNPJ: 39.619.837/0001-59 COM VALOR TOTAL DE R\$ 5.889,00 E URSAL COMERCIAL LTDA - CNPJ: 26.628.908/0001-38 COM VALOR TOTAL DE R\$ 20.773,00. Matupá - MT, 30 de julho de 2021. ALEXSANDRA TOSTA BATISTA - Pregoeira Oficial -**

AVISO DE LICITAÇÃO FRACASSADA - TOMADA DE PREÇO Nº. 06/2021 -

A Prefeitura Municipal de Matupá, através da Comissão Permanente de Licitação comunica a todos os interessados está declarada FRACASSADA a TOMADA DE PREÇO 06/2021 para CONTRATAÇÃO DE EMPRESA DE ENGENHARIA, COM COMPROVADA CAPACIDADE TÉCNICA, ADMINISTRATIVA E FINANCEIRA PARA CONSTRUÇÃO DE QUADRA POLIESPORTIVA NA ESCOLA MUNICIPAL MUNDO ENCANTADO DA CRIANÇA DO MUNICÍPIO DE MATUPÁ/MT em razão da DESABILITAÇÃO das Empresas J M S CONSTRUTORA EIRELI, inscrita no CNPJ sob o nº 32.238.535/0001-91, TANGERE CONSTRUÇÕES E SERVIÇOS LTDA inscrita no CNPJ sob o nº 01.055.592/0001-01 e CONSTELLA CONSTRUTORA EIRELI inscrita no CNPJ sob o nº 34.037.870/0001-57. Matupá - MT, 30 de julho de 2021. ALEXSANDRA TOSTA BATISTA - Presidente da Comissão Permanente de Licitação -

AVISO DE LICITAÇÃO - TOMADA DE PREÇO Nº. 09/2021 -

A Prefeitura Municipal de Matupá, através da Comissão Permanente de Licitação comunica a todos os interessados que realizará no próximo dia 19 de agosto 2021 às 08h00min na sede da Prefeitura Municipal, a TOMADA DE PREÇO para CONTRATAÇÃO DE EMPRESA DE ENGENHARIA, COM COMPROVADA CAPACIDADE TÉCNICA, ADMINISTRATIVA E FINANCEIRA PARA CONSTRUÇÃO DE QUADRA POLIESPORTIVA NA ESCOLA MUNICIPAL MUNDO ENCANTADO DA CRIANÇA DO MUNICÍPIO DE MATUPÁ/MT. Maiores Informações através do Edital nº. 084/2021, que está disponível no site www.matupa.mt.gov.br/Transparencia/ e pode ser solicitado pelo e-mail atendimento@matupa.mt.gov.br ou junto à sede da Prefeitura Municipal localizada da Av. Hermínio Ometto, 101, ZE-022, fones (66) 3595-3100 das 07h00min às 11h00min. Matupá - MT, 30 de julho de 2021. ALEXSANDRA TOSTA BATISTA - Presidente da Comissão Permanente de Licitação -

PREFEITURA MUNICIPAL DE MIRASSOL DOESTE**PREFEITURA MUNICIPAL DE MIRASSOL D'OESTE**

CONTRATO ADMINISTRATIVO Nº 0282021, firmado entre o Município e a TICKET SOLUÇÕES HDFGT S/A. **OBJETO:** O presente contrato tem por objeto a contratação de empresa especializada em serviços de gerenciamento eletrônico de frota através de tecnologia de cartões magnéticos para intermediação da aquisição dos seguintes produtos e serviços: fornecimento de combustíveis (gasolina comum, etanol, diesel comum e diesel S10) e óleos lubrificantes, manutenção preventiva e corretiva com reposição de peças em veículos e máquinas da frota municipal. **VIGÊNCIA:** 12 (doze) meses. **VALORES:** R\$ 2.000.000,00 para o fornecimento de combustíveis para a frota de veículos/máquinas de todas as Secretarias Municipais, R\$ 3.000.000,00 para a manutenção preventiva e corretiva dos veículos/máquinas de todas as Secretarias Municipais. **DATA DA ASSINATURA:** 14/07/2021.

CONTRATO ADMINISTRATIVO Nº 029/2021, firmado entre o Município e a IVANILDA FRANCISCA DO CARMO BONETTI. OBJETO: LOCAÇÃO DE IMÓVEL, para funcionamento da UBS (Unidade Básica de Saúde) do bairro Mutirão. VIGÊNCIA: 06 (seis) meses. VALOR: R\$8.196,00 (Oito mil cento e noventa e seis reais). DATA DA ASSINATURA: 19/07/2021.

CONTRATO ADMINISTRATIVO Nº 030/2021, firmado entre o Município e a VIDA-CLINICA DE REABILITAÇÃO MEDICA LTDA. OBJETO: CONTRATAÇÃO DE EMPRESA PARA SERVIÇOS DE TRATAMENTO EM CLINICA ESPECIALIZADA DE REABILITAÇÃO PARA DEPENDENTE QUÍMICO. VIGÊNCIA: 06 (seis) meses. VALOR GLOBAL: R\$ 10.800,00 (Dez mil e oitocentos reais). DATA DA ASSINATURA: 23/07/2021.

TERMO DE RESCISÃO AO CONTRATO ADMINISTRATIVO Nº 025/2020, firmado entre o Município e a empresa M. FERNANDES DA SILVA E CIA. LTDA EPP. OBJETO: Rescisão Unilateral do Contrato Administrativo nº 25/2020. A presente rescisão está pautada no descumprimento das cláusulas contratuais, considerando o não cumprimento do cronograma físico financeiro, com fulcro no Artigo 78, incisos I e III e Artigo 79, inciso I, da Lei Federal 8.666/93, de acordo com Decisão Administrativa prolatada pelo Prefeito. DATA DA ASSINATURA: 21/07/2021.

1º TERMO ADITIVO AO CONTRATO ADMINISTRATIVO Nº 042/2020, firmado entre o Município e a empresa GENTE SEGURADORA S.A. OBJETO: Aditamento de prazo do contrato original. VIGÊNCIA: 12 (doze) meses. VALOR GLOBAL: R\$ 1.270,00 (Hum mil duzentos e setenta reais). DATA DA ASSINATURA: 13/07/2021.

1º TERMO ADITIVO AO CONTRATO ADMINISTRATIVO Nº 043/2020, firmado entre o Município e a empresa GENTE SEGURADORA S.A. OBJETO: Aditamento de prazo do contrato original. VIGÊNCIA: 12 (doze) meses. VALOR GLOBAL: R\$ 588,00 (quinhentos e oitenta e oito reais). DATA DA ASSINATURA: 13/07/2021.

1º TERMO ADITIVO AO CONTRATO ADMINISTRATIVO Nº 044/2020, firmado entre o Município e a empresa BRAVA TELECOMUNICAÇÕES CACERES LTDA. OBJETO: Aditamento de prazo do contrato original. VIGÊNCIA: 12 (doze) meses. VALOR GLOBAL: R\$ 3.576,00 (Tres mil quinhentos e setenta e seis reais). DATA DA ASSINATURA: 20/07/2021.

1º TERMO ADITIVO AO CONTRATO ADMINISTRATIVO Nº 045/2020, firmado entre o Município e a empresa BRAVA TELECOMUNICAÇÕES CACERES LTDA. OBJETO: Aditamento de prazo do contrato original. VIGÊNCIA: 12 (doze) meses. VALOR GLOBAL: R\$ 3.576,00 (Tres mil quinhentos e setenta e seis reais). DATA DA ASSINATURA: 20/07/2021.

1º TERMO ADITIVO AO CONTRATO ADMINISTRATIVO Nº 046/2020, firmado entre o Município e a empresa BRAVA TELECOMUNICAÇÕES CACERES LTDA. OBJETO: Aditamento de prazo do contrato original. VIGÊNCIA: 12 (doze) meses. VALOR GLOBAL: R\$ 3.576,00 (Tres mil quinhentos e setenta e seis reais). DATA DA ASSINATURA: 20/07/2021.

2º TERMO ADITIVO AO CONTRATO ADMINISTRATIVO Nº 041/2019, firmado entre o Município e a empresa WM SERVIÇOS AMBIENTAIS LTDA ME. OBJETO: Aditamento de prazo do contrato original. VALOR GLOBAL: R\$ 18.000,00 (Dezoito mil reais). VIGÊNCIA: 12 (doze) meses. DATA DA ASSINATURA: 27/07/2021.

2º TERMO ADITIVO AO CONTRATO ADMINISTRATIVO Nº 037/2019, firmado entre o Município e a empresa INVIOLÁVEL MONITORAMENTO DE ALARMES MIRASSOL LTDA. OBJETO: Aditamento de prazo contrato original. VALOR GLOBAL: R\$ 57.600,00 (Cinquenta e sete mil e seiscentos reais). VIGÊNCIA: 12 (doze) meses. DATA DA ASSINATURA: 02/07/2021.

2º TERMO ADITIVO AO CONTRATO ADMINISTRATIVO Nº 039/2019, firmado entre o Município e a empresa PROVEDOR MIRASSOL LTDA. OBJETO: Supressão de valor e Aditamento de prazo contrato original. VALOR GLOBAL: \$ 465,00 (Quatrocentos e sessenta e cinco reais). VIGÊNCIA: 03 (três) meses. DATA DA ASSINATURA: 20/07/2021.

2º TERMO ADITIVO AO CONTRATO ADMINISTRATIVO Nº 040/2019, firmado entre o Município e a empresa INVIOLÁVEL MONITORAMENTO DE ALARMES MIRASSOL LTDA. OBJETO: Aditamento de prazo contrato original. VALOR GLOBAL R\$ 14.400,00 (Quatorze mil e quatrocentos reais). VIGÊNCIA: 12 (doze) meses. DATA DA ASSINATURA: 26/07/2021.

2º TERMO ADITIVO AO CONTRATO ADMINISTRATIVO Nº 042/2019, firmado entre o Município e a empresa INVIOLÁVEL MONITORAMENTO DE ALARMES MIRASSOL LTDA. OBJETO: Supressão de valor e Aditamento de prazo contrato original. VALOR GLOBAL: R\$ 55.999,20 (Cinquenta e cinco mil novecentos e noventa e no reais e vinte centavos)). VIGÊNCIA: 12 (doze) meses. DATA DA ASSINATURA: 27/07/2021.

12º TERMO ADITIVO AO CONTRATO ADMINISTRATIVO Nº 043/2015, firmado entre o Município e a empresa N. S. CONSTRUTORA LTDA - ME. OBJETO: Aditamento de prazo contrato original. VIGÊNCIA: 270 (duzentos e setenta) dias, a partir de 21/07/2021. DATA DA ASSINATURA: 20/07/2021.

PREFEITURA MUNICIPAL DE NOVA BANDEIRANTES

A **PREFEITURA MUNICIPAL DE NOVA BANDEIRANTE**, com sede na Avenida Comendador Luiz Meneghel, nº62 - Centro, nesta cidade, devidamente inscrita no CNPJ. 33.683.822/0001-73, torna público que requereu junto a SEMA-Secretaria de Estado de Meios Ambiente, a Licença Ambiental por Adesão e Compromisso (LAC) para o programa de substituição de pontes de madeira por aduelas celular de concreto da ponte sobre o Corgo do Tião P1, no projeto denominado ponto 01, com coordenadas geográficas: Latitude:9°50'25,80" S e Longitude: 57°47'11,76" W. Data: 30/07/2021.

CÉSAR AUGUSTO PERIGO - PREFEITO MUNICIPAL

A **PREFEITURA MUNICIPAL DE NOVA BANDEIRANTE**, com sede na Avenida Comendador Luiz Meneghel, nº62 - Centro, nesta cidade, devidamente inscrita no CNPJ. 33.683.822/0001-73, torna público que requereu junto a SEMA-Secretaria de Estado de Meios Ambiente, a Licença Ambiental por Adesão e Compromisso (LAC) para o programa de substituição de pontes de madeira por aduelas celular de concreto da ponte sobre o Corgo Capivara P2, no projeto denominado ponto 02, com coordenadas geográficas: Latitude:9°52'47,93" S e Longitude: 57°49'18,50" W. Data: 30/07/2021.

CÉSAR AUGUSTO PERIGO - PREFEITO MUNICIPAL

A **PREFEITURA MUNICIPAL DE NOVA BANDEIRANTE**, com sede na Avenida Comendador Luiz Meneghel, nº62 - Centro, nesta cidade, devidamente inscrita no CNPJ. 33.683.822/0001-73, torna público que requereu junto a SEMA-Secretaria de Estado de Meios Ambiente, a Licença Ambiental por Adesão e Compromisso (LAC) para o programa de substituição de pontes de madeira por aduelas celular de concreto da ponte sobre o Córrego Raimundo P3, no projeto denominado ponto 03, com coordenadas geográficas: Latitude:9°52'14,41" S e Longitude: 57°49'39,5" W. Data: 30/07/2021.

CÉSAR AUGUSTO PERIGO - PREFEITO MUNICIPAL

A **PREFEITURA MUNICIPAL DE NOVA BANDEIRANTE**, com sede na Avenida Comendador Luiz Meneghel, nº62 - Centro, nesta cidade, devidamente inscrita no CNPJ. 33.683.822/0001-73, torna público que requereu junto a SEMA-Secretaria de Estado de Meios Ambiente, a Licença Ambiental por Adesão e Compromisso (LAC) para o programa de substituição de pontes de madeira por aduelas celular de concreto da ponte sobre o Córrego Estrada Canjerê P4, no projeto denominado ponto 04, com coordenadas geográficas: Latitude:9°50'47,40" S e Longitude: 57°49'55,56" W. Data: 30/07/2021.

CÉSAR AUGUSTO PERIGO - PREFEITO MUNICIPAL

A **PREFEITURA MUNICIPAL DE NOVA BANDEIRANTE**, com sede na Avenida Comendador Luiz Meneghel, nº62 - Centro, nesta cidade, devidamente inscrita no CNPJ. 33.683.822/0001-73, torna público que requereu junto a SEMA-Secretaria de Estado de Meios Ambiente, a Licença Ambiental por Adesão e Compromisso (LAC) para o programa de substituição de pontes de madeira por aduelas celular de concreto da ponte sobre o Córrego Sales P5, no projeto denominado ponto 05, com coordenadas geográficas: Latitude:9°51'5,04" S e Longitude: 57°47'59,28" W. Data: 30/07/2021.

CÉSAR AUGUSTO PERIGO - PREFEITO MUNICIPAL**ASPLEMAT Publicações 65.3642-6515****PREFEITURA MUNICIPAL DE NOVA BRASILÂNDIA****ADJUDICAÇÃO E HOMOLOGAÇÃO****PREGÃO ELETRÔNICO Nº.005/2021/REGISTRO DE PREÇOS****PROCESSO Nº. 066/2021**

OBJETO: CONSTITUI OBJETO DA PRESENTE LICITAÇÃO O REGISTRO DE PREÇOS OBJETIVANDO FUTURA AQUISIÇÃO PARCELADA DE PNEUS, CAMARAS E ACESSÓRIOS PARA MANUTENÇÃO DA FROTA DE VEÍCULOS DA ADMINISTRAÇÃO PÚBLICA DO MUNICÍPIO DE NOVA BRASILÂNDIA/MT, CONFORME AS ESPECIFICAÇÕES E QUANTIDADES CONTIDAS NO ANEXO I TERMO DE REFERÊNCIA DESTE EDITAL. Não tendo havido qualquer recurso. Não havendo nada que possa desabonar este processo licitatório, realizado sob o Decreto Nº. 10.024/2019 e da lei 8.666/93, com as alterações subsequentes e estando o preço ofertado de acordo com o mercado. HOMOLOGO o presente, para que produza os jurídicos e legais efeitos. Empresa: D.P. DE SOUZA COMERCIO DE PNEUS E BORRACHAS - EPP, inscrita CNPJ:21.711.134/0001-90, vencedora dos itens:01,03,05,09,10,12,14,16,17,18,22,23,26,28,29,36,38,41,44 e 45 com o valor R\$ 672.497,00 (Seiscentos e Setenta e dois Mil, Quatrocentos e Noventa e Sete Reais). Empresa: PNEUS BARBOSA LTDA - ME, inscrita CNPJ: 14.481.695/0001-85, vencedora dos itens: 02,04,06,07,08,11,13,1

5,19,20,21,24,25,27,30,31,32,33,34,35,37,39,40,42,43,46,47 e 48 com o valor R\$ 611.404,00 (Seiscentos e Onze Mil, Quatrocentos e Quatro Reais). Valor Total R\$ 1.283.901,00 (Um Mil, Duzentos e Oitenta e Três Reais e Novecentos e Um Reais).

Nova Brasilândia/MT, 30 de julho de 2021.

Mauriza Augusta de Oliveira, Prefeita Municipal

K3 Publicações em Jornais - k3publicacao@gmail.com

PREFEITURA MUNICIPAL DE NOVA CANAÃ DO NORTE

AVISO DE LICITAÇÃO - PREGÃO ELETRÔNICO Nº 063/2021 - SRP

A PREFEITURA MUNICIPAL DE NOVA CANAÃ DO NORTE - MT, através de sua Pregoeira, torna público, para conhecimento dos interessados, que fará realizar licitação na modalidade de **PREGÃO** em sua forma **ELETRÔNICA** sob o Nº 063/2021; **TIPO**: Menor Preço por Item; **OBJETO**: Registro de preços para futura e eventual aquisição de equipamentos eletrônicos, eletrodomésticos, mobiliários e instrumentos musicais para serem utilizados em diversas secretarias do município de Nova Canaã do Norte/MT. **ABERTURA DA SESSÃO DE LANCES**: 17/08/2021 às 09h00min. (Horário de Brasília-DF); **REALIZAÇÃO**: Por meio do Site www.portaldecompraspublicas.com.br; **INTEGRA DO EDITAL**: por meio do site: www.portaldecompraspublicas.com.br e no site da Prefeitura: www.novacanaadonorte.mt.gov.br.

Nova Canaã do Norte/MT, em 30 de julho de 2021.

ELAINE DOS REIS
Pregoeira Oficial

ERRATA DO RESULTADO DE LICITAÇÃO TOMADA DE PREÇO Nº 002/2021

A PREFEITURA MUNICIPAL DE NOVA CANAÃ DO NORTE, através do Senhor Prefeito, torna público para conhecimento dos interessados ou a quem venha tomar conhecimento da publicação do Resultado da Tomada de Preço nº 002/2021, divulgado Diário Oficial da IOMAT, na edição de Nº 28050 do dia 27/07/2021 na página 57;

Onde se lê: Foi considerado FRACASSADO

Leia se: Foi considerado DESERTO.

RUBENS ROBERTO ROSA

Prefeito Municipal

PREFEITURA MUNICIPAL DE NOVA GUARITA

Aviso de Licitação Pregão Eletrônico.º 26/2021A PREFEITURA MUNICIPAL DE NOVA GUARITA - MT, através da sua Pregoeira Oficial, torna público para conhecimento dos interessados, que realizará a licitação na modalidade Pregão Eletrônico n.º 26/2021, cujo objeto é a: **Contratação de Serviço de Implantação e Operação de Gerenciamento da Frota de Veículos, Por Meio de Sistema Informatizado, Com Utilização de Tecnologia de Cartões Eletrônicos Individuais, para Fornecimento de peças e acessórios originais e/ou genuínos e/ou similares dos fabricantes; Pneus e óleo lubrificante, graxa, fluidos de freio e aditivo para radiadores que deveram atender a frota de veículos, equipamentos, implementos e máquinas pesadas de toda frota da Prefeitura Municipal de Nova Guarita - MT**, tudo em conformidade com as características técnicas e quantitativos descritos em Edital. Conforme Edital e nos termos da Lei Federal n.º 8.666/93 e alterações posteriores, neste Município de Nova Guarita - MT, com data prevista para **Abertura da Sessão no dia 12/08/2021 às 08:30horas (horário de Mato Grosso)** no site www.licitanet.com.br. Cópia do edital e maiores informações poderão ser obtidas na Prefeitura Municipal localizada na Av. dos Migrantes, Travessa 01, Nº 30, em Nova Guarita - MT, no horário das 07:00h às 12:00h ou através do e-mail licitacao@novaguarita.mt.gov.br. O edital encontra-se a disposição dos interessados nos sites www.novaguarita.mt.gov.br e www.licitanet.com.br, Nova Guarita - MT, em 30 de Julho de 2021. Graciela Schuster **Pregoeira Oficial**

PREFEITURA MUNICIPAL DE NOVA LACERDA

Requerimento LP e LI junto a SEMA

A Prefeitura Municipal de Nova Lacerda, CNPJ nº 01.614.519/0001-22, torna público que requereu junto a SEMA - Secretaria de Estado do Meio Ambiente, a Licença Previa e Licença de Instalação (LP) e (LI) para Conservação de Pavimento com Micro revestimento em diversas Ruas e Avenidas do perímetro urbano do município de Nova Lacerda/MT.

Nova Lacerda/MT 30 de Julho de 2021

UILSON JOSÉ DA SILVA
Prefeito municipal de Nova Lacerda- MT

PREFEITURA MUNICIPAL DE NOVA UBIRATÃ

PREFEITURA MUNICIPAL DE NOVA UBIRATÃ - MT
ATA DE REGISTRO DE PREÇO Nº 083/2021 - DATA: 27/07/2021 - REGISTRO DE PREÇOS PARA FUTURA E EVENTUAL PRESTAÇÃO DE SERVIÇOS DE TRANSPORTE ESCOLAR DE ALUNOS DO MUNICÍPIO DE NOVA UBIRATÃ - MT - PROMITENTE FORNECEDOR: EVERALDO LEISMANN ME - CNPJ: 15.865.770/0001-74 - VALOR DA ATA: R\$ 1.912.618,40 - VIGÊNCIA: 27/07/2022 - ORIGEM: PREGÃO PRESENCIAL: Nº 052

ATA DE REGISTRO DE PREÇO Nº 084/2021 - DATA: 27/07/2021 - REGISTRO DE PREÇOS PARA FUTURO E EVENTUAL FORNECIMENTO DE HIPOCLORITO DE SÓDIO PARA TRATAMENTO DO ABASTECIMENTO DE ÁGUA DO MUNICÍPIO DE NOVA UBIRATÃ-MT - PROMITENTE FORNECEDOR: INDUSTRIAQUÍMICACMT LTDA-CNPJ: 10.717.170/0001-45 - VALOR DA ATA: R\$ 47.700,00 - VIGÊNCIA: 27/07/2022 - ORIGEM: PREGÃO PRESENCIAL: Nº.053.

CONTRATO Nº 037/2021 - DATA: 30/07/2021 - OBJETO: CONTRATAÇÃO DO ESCRITÓRIO DE ADVOCACIA PARA PRESTAÇÃO DE SERVIÇOS TÉCNICO ESPECIALIZADO E SINGULAR PARA ATUAR EM DEFESA DOS INTERESSES DO MUNICÍPIO DE NOVA UBIRATÃ - CONTRATADO: CYRINEU E SILVA ADVOCACIA S/S - CNPJ: 17.946.698/0001-35 - VALOR DO CONTRATO: R\$ 300.000,00 - VIGÊNCIA: 31/12/2021 - ORIGEM: INEXIGIBILIDADE DE LICITAÇÃO Nº 005/2021

CONTRATO Nº 038/2021 - DATA: 30/07/2021 - OBJETO: LOCAÇÃO DE SISTEMA DE TELEMETRIA PARA OPERAÇÃO E MONITORAMENTO 24 HORAS DE 04 (QUATRO) UNIDADES DE ABASTECIMENTO DE ÁGUA - CONTRATADO: V F BEREGULA - CNPJ: 11.180.588/0001-29 - VALOR DO CONTRATO: R\$ 53.040,00 - VIGÊNCIA: 30/07/2022 - ORIGEM: PREGÃO PRESENCIAL Nº 042/2021

CONTRATO Nº 039/2021 - DATA: 30/07/2021 - OBJETO: PRESTAÇÃO DE CONSULTORIA /ASSESSORIA COM ÊNFASE EM SANEAMENTO COM RESPONSABILIDADE TÉCNICA - CONTRATADO: V F BEREGULA - CNPJ: 11.180.588/0001-29 - VALOR DO CONTRATO: R\$ 67.200,00 - VIGÊNCIA: 30/07/2022 - ORIGEM: PREGÃO PRESENCIAL Nº 042/2021
RC PUBLICAÇÕES 66 9 9984-4633.

PREFEITURA MUNICIPAL DE NOVA UBIRATÃ PREGÃO PRESENCIAL Nº 059/2021

O Município de Nova Ubitatã-MT torna público que a abertura do Pregão Presencial 059/2021 que se realizaria no dia 02/08/2021, às 08h00min, foi PRORROGADO para o dia 12/08/2021 às 08h00min tendo em vista a necessidade do pregoeiro se ausentar por motivos de força maior (saúde). O julgamento do Pregão Presencial 059/2021 será realizado na sala de licitação localizada no paço municipal. Licitação destinada a contratação de empresa para prestação de serviços de natureza intelectual advocatícia e técnico-jurídica/administrativa. Os interessados poderão consultar o edital e obter informações junto ao departamento de licitações. O Edital poderá ser adquirido na Prefeitura de Nova Ubitatã - MT, na Sala de Licitações, no horário de expediente da Prefeitura ou obtê-lo no site www.novaubirata.mt.gov.br. Nova Ubitatã-MT, 30 de julho de 2021. FRANCINE OLIVEIRA - Secretária Municipal de Administração.

RC PUBLICAÇÕES 66 9 9984-4633.

PREFEITURA MUNICIPAL DE NOVA XAVANTINA

AVISO DE LICITAÇÃO - PREGÃO ELETRÔNICO Nº 014/2.021.

A PREFEITURA MUNICIPAL DE NOVA XAVANTINA - MT, torna público que fará realizar PREGÃO ELETRÔNICO - objeto: REGISTRO DE PREÇO PARA FUTURA E EVENTUAL AQUISIÇÃO DE VEÍCULOS AMBULÂNCIA TIPO D (UTI MÓVEL), E AMBULÂNCIA TIPO B, AFIM DE ATENDER A DEMANDA DO HOSPITAL MUNICIPAL DE NOVA XAVANTINA. RECEBIMENTO DAS PROPOSTAS: À Partir do dia 02/08/2021 às 08h00 (horário de Brasília - DF); DO ENCERRAMENTO DAS PROPOSTAS: À partir do dia 17/08/2021 às 08h30 (horário de Brasília - DF); DATA DE ABERTURA DAS PROPOSTAS: Dia 17/08/2021 às 08h30 (horário de Brasília - DF); INÍCIO DA SESSÃO DE DISPUTA DE PREÇOS: Dia 17/08/2021 às 9h00 (horário de Brasília - DF). ENDEREÇO ELETRÔNICO: www.bll.org.br O EDITAL e todos os elementos integrantes encontram-se disponíveis para consulta e retirada no endereço eletrônico mencionado e sites <https://www.novaxavantina.mt.gov.br/licitacoes/pregao-eletronico&ano=2021> e www.bll.org.br. Maiores informações e esclarecimentos sobre o certame pelo e-mail: licitacao@novaxavantina.mt.gov.br.

Nova Xavantina - MT, 30 de julho de 2021

Marina Angélica Marca

Pregoeira Oficial

RC PUBLICAÇÕES 66 9 9984-4633.

DISPENSA DE LICITAÇÃO Nº 011/2.021

A PREFEITURA MUNICIPAL DE NOVA XAVANTINA - MT, através do seu Prefeito Municipal Sr. JOÃO MACHADO NETO, comunica a todos os interessados que após todos os procedimentos necessários e de acordo com Parecer exarado pela Procuradoria Geral do Município, homologa e adjudica o Processo de Dispensa de Licitação nº 011/2.021, objetivando a CONTRATAÇÃO DE CLÍNICA ESPECIALIZADA PARA PRESTAÇÃO DE SERVIÇO DE EXAME DO TIPO TESTE DE ANTÍGENO PARA COVID-19, PARA ATENDER A SECRETARIA MUNICIPAL DE EDUCAÇÃO E CULTURA DO MUNICÍPIO DE NOVA XAVANTINA/MT, com as especificações descritas no correspondente processo de contratação; empresa contratada: **CENTERLAB LABORATORIO LTDA**, inscrito no CNPJ: 25.912.390-05, com o valor global de **R\$ 16.500,00 (dezesseis mil e quinhentos reais)**.

Nova Xavantina - MT, 30 de julho de 2.021.

JOÃO MACHADO NETO

Prefeito Municipal.

RC PUBLICAÇÕES 66 9 9984-4633.

PREFEITURA MUNICIPAL DE PEIXOTO DE AZEVEDO**PREFEITURA MUNICIPAL DE PEIXOTO DE AZEVEDO - MT
AVISO DE LICITAÇÃO - CARTA CONVITE 001/2021**

A PREFEITURA MUNICIPAL DE PEIXOTO DE AZEVEDO, Estado de Mato Grosso, através da Comissão Permanente de Licitação, nomeada pela portaria nº 55 de 14 de janeiro de 2021, faz saber que se encontra aberta aos interessados, na Secretaria de Administração - Setor de Licitações deste Município, licitação modalidade CARTA CONVITE 001/2021, regida pela Lei Federal 8.666 de 21 de junho de 1993 e posteriores alterações, e pelas condições estabelecidas neste Edital, para seleção da melhor proposta pelo menor preço global, "PRESTAÇÃO DE SERVIÇOS A CONTRATAÇÃO DE EMPRESA ESPECIALIZADA PARA: DIAGNOSTICO E ELABORAÇÃO DE PLANO DE AÇÃO PARA MODERNIZAÇÃO DO SETOR TRIBUTÁRIO MUNICIPAL; ANÁLISE E COMPILAÇÃO DA LEGISLAÇÃO TRIBUTÁRIA MUNICIPAL VIGENTE, E SE NECESSÁRIO, ELABORAÇÃO DE NOVO CÓDIGO TRIBUTÁRIO MUNICIPAL; ESTUDAR A LEGISLAÇÃO MUNICIPAL E LEGALIDADE DOS CRITÉRIOS PARA CONCESSÃO DE BENEFÍCIOS FISCAIS NO MUNICÍPIO DE PEIXOTO DE AZEVEDO", que será realizado às 13h30min do dia 10 de Julho de 2021, na sala de Licitações, no Paço Municipal de Peixoto de Azevedo. Maiores informações no Setor de Licitações, de segunda à sexta - feira, no horário das 12h às 18h, ou pelo fone (66) 3575-5121. Peixoto de Azevedo-MT, 29 de julho de 2021.

CHEILA MIGLIAVACA

Presidente da CPL

RC PUBLICAÇÕES 66 9 9984-4633.

PREFEITURA MUNICIPAL DE PORTO ESPERIDIÃO**PREFEITURA MUNICIPAL DE PORTO ESPERIDIÃO - MT****AVISO DE ABERTURA DE EDITAL PREGÃO PRESENCIAL Nº 16/2021**

A Prefeitura de Porto Esperidião-MT, torna público a Abertura do Pregão Presencial 16/2021, DO OBJETO: AQUISIÇÃO DE EQUIPAMENTOS E MATERIAIS DE INFORMÁTICA. No seguinte local, data e horário: Local: sala de licitações-Data: 12/08/2021 - Horário: 09:00 horas-Porto Esperidião -MT, 30 DE JULHO DE 2021

RONEY BATISTA CARDOSO

PREGOEIRO.

RC PUBLICAÇÕES 66 9 9984-4633.

PREFEITURA MUNICIPAL DE RONDOLÂNDIA**EDITAL DE RESULTADO DE LICITAÇÃO COMPLEMENTAR
PREGÃO ELETRONICO COM SISTEMA DE REGISTRO DE PREÇO DE
Nº. 25/2021**

A PREFEITURA MUNICIPAL DE RONDOLÂNDIA-MT, através de sua Pregoeira nomeada através do Decreto nº 007/GAB/PMR de 11 de Janeiro de 2021, TORNA PÚBLICO para o conhecimento dos interessados que no dia e hora designados para a sessão pública de recebimento dos envelopes contendo Proposta de Preço e documentos para Habilitação referente ao procedimento licitatório sob a modalidade PREGÃO ELETRONICO COM O SISTEMA DE REGISTRO DE PREÇO DE Nº. 25/2021, processado nos autos do Processo Administrativo de nº. 527/2021, cujo Objeto: "Registro de preços para Futura e Eventual Aquisição de Medicamentos da Farmácia Básica, Uso Hospitalar e Materiais Penso de Uso Hospitalar para atender as necessidades da Secretaria Municipal de Saúde." Sagrou-se vencedora dos itens: 7 - 100 - 112 - 113 - 117 - 119 - 120 -121 - 122 - 123 - 124 - 125 - 126 - 135 -136 - 137 - 138 - 139 - 140 - 141 - 173 -184 - 195 - 204 - 222 - 235 - 237 - 239 -241 - 245 - 247 - 253 - 254 - 255 - 256 -264 - 268 - 269 - 281 - 284 ora licitados a empresa: MEDICAL COMERCIO, IMPORTAÇÃO

E EXPORTAÇÃO LTDA CNPJ: 30.511.964/0001-65, com a proposta final perfazendo um valor total de R\$ 98.321,20 (noventa e oito mil trezentos e vinte e um reais e vinte centavos). Com 50,45% de economia após encerramento da fase de disputa, somando um total de R\$: 100.117,85 (cem mil cento e dezessete reais e oitenta e cinco centavos) de economicidade para o município.

Rondolândia - MT, 30 de Julho de 2021

Keila Taiane

Pregoeira

Publicar-65-99228-9990

**EDITAL DE RESULTADO DE LICITAÇÃO PARCIAL
PREGÃO ELETRONICO COM SISTEMA DE REGISTRO DE PREÇO DE
Nº. 25/2021**

A PREFEITURA MUNICIPAL DE RONDOLÂNDIA-MT, através de sua Pregoeira nomeada através do Decreto nº 007/GAB/PMR de 11 de Janeiro de 2021, TORNA PÚBLICO para o conhecimento dos interessados que no dia e hora designados para a sessão pública de recebimento dos envelopes contendo Proposta de Preço e documentos para Habilitação referente ao procedimento licitatório sob a modalidade PREGÃO ELETRONICO COM O SISTEMA DE REGISTRO DE PREÇO DE Nº. 25/2021, processado nos autos do Processo Administrativo de nº. 527/2021, cujo Objeto: "Registro de preços para Futura e Eventual Aquisição de Medicamentos da Farmácia Básica, Uso Hospitalar e Materiais Penso de Uso Hospitalar para atender as necessidades da Secretaria Municipal de Saúde" Sagrou-se vencedora dos itens 1-10-14-25-27-38-42-46-67-71-79-81-82-86-94-95-98-103-128 - 133 - 213 - 214 - 228 - 229 - 230 ora licitados a empresa LOBIANCO & LIMA LTDA 22.870.240/0001-80 com a proposta final perfazendo um valor total de R\$ 46.233,50 (quarenta e seis mil duzentos e trinta e três reais e cinquenta centavos). Sagrou-se vencedora dos itens: 2 - 16 - 21 - 30 - 31 - 34 - 36 - 41 - 49 - 50 - 54 - 55 - 57 - 58 - 62 - 64 - 66 - 68 - 72 - 73 - 74 - 76 - 85 - 89 - 91 - 129 - 132 - 236 - 276 ora licitados a empresa DISTRIBUIDORA DE MEDICAMENTOS BACKES EIRELI CNPJ: 25.279.552/0001-01 com a proposta final perfazendo um valor total de R\$ 43.408,00 (quarenta e três mil quatrocentos e oito reais). Sagrou-se vencedora dos itens:3 - 28 - 68 - 19 - 20 - 48 - 53 - 59 - 243 - 257 - 286 ora licitados a empresa LIFE CENTER COMERCIO E DISTRIBUIDORA DE MEDICAMENTOS LTDA CNPJ: 21.227.039/0001-16 com a proposta final perfazendo um valor total de R\$: 37.362,00 (trinta e sete mil trezentos e sessenta e dois reais). Sagrou-se vencedora dos itens: 4 - 9 - 13 - 15 - 17 - 18 - 24 - 28 - 35 - 37 - 39 - 40 - 43 - 44 - 47 - 56 - 63 - 69 - 78 - 87 - 88 - 92 - 93 - 96 - 127 ora licitados a empresa L FERREIRA DA COSTA DISTRIBUIDORA DE MEDICAMENTOS CNPJ: 35.250.918/0001-73 com a proposta final perfazendo um valor total de R\$: 24.392,00 (vinte e quatro mil trezentos e noventa e dois reais). Sagrou-se vencedora dos itens: 5 - 11 - 51 - 65 - 70 - 90 - 131 - 248 - 279 ora licitados a empresa. TOLESUL DISTRIBUIDORA DE MEDICAMENTOS LTDA CNPJ: 35.959.514/0001-53 com a proposta final perfazendo um valor total de R\$:32.101,00(trinta e dois mil centos e um reais). Sagrou-se vencedora dos itens: 6 - 97 - 118 - 179 - 180 - 193 ora licitados a empresa: FLYMED COMERCIO DE PRODUTOS HOSPITALARES LTDA CNPJ: 25.034.906/0001-58 com a proposta final perfazendo um valor total de R\$: 5.087,00 (cinco mil e oitenta e sete reais). Sagrou-se vencedora dos itens: 12 - 26 - 45 - 83 ora licitados a empresa: ESTRELA COMERCIO ATACADISTA DE PRODUTOS PARA SAUDE LTDA CNPJ: 33.744.332/0001-30 com a proposta final perfazendo um valor total de R\$:10.411,00 (dez mil quatrocentos e onze reais). Sagrou-se vencedora dos itens: 77 - 84 - 259 - 262 - 280 - 282 - 288 - 290 - 292 ora licitados a empresa: ARMAZEM DOS MEDICAMENTOS EIRELI CNPJ: 27.718.661/0001-03 com a proposta final perfazendo um valor total de R\$ 24.467,30 (vinte e quatro mil quatrocentos e sessenta e sete reais e trinta centavos). Sagrou-se vencedora dos itens: 99 - 101 - 102 - 105 - 106 - 107 - 108 -115 - 116 - 144 - 145 - 146 - 147 - 148 - 149 - 150 - 151 - 152 - 154 - 155 - 156 -157 - 158 - 168 - 170 - 171 - 172 - 174 -175 - 176 - 177 - 178 - 182 - 185 - 187 -188 - 190 - 194 - 196 - 202 ora licitados a empresa: FARMASHOPPING DISTRIBUIDORA DE COSMETICOS E MEDICAMENTOS EIRELI CNPJ: 21.879.362/0001-74 com a proposta final perfazendo um valor total de R\$:34.046,16(trinta e quatro mil quarenta e seis reais e dezesseis centavos). Sagrou-se vencedora dos itens:104 - 143 - 181 - 200 - 201 ora licitados a empresa: CIRURGICA GERON IMPORTADORA E EXPORTADORA DE EQUIPAMENTOS HOSPITALARES E VETERINARIOS LTDA CNPJ:18.258.209/0001-15 com a proposta final perfazendo um valor total de R\$:8.681,50 (oito mil seiscentos e oitenta e um reais e cinquenta centavos). Sagrou-se vencedora dos itens:161 - 162 - 163 - 164 - 165 - 166 - 167 ora licitados a empresa: ESFIGMED COMERCIAL HOSPITALAR LTDA CNPJ: 27.455.068/0001-11 com a proposta final perfazendo um valor total de 19.059,00 (dezenove mil e cinquenta e nove reais). Não obtivemos sucesso em conseguir oferta de preços para os Itens: 80-109-130-142-183-197-198-199-206-207-208-209-210-211-212-215-216-217-218-219-220-221-223-224-225-226-227-231-232-233-249-250-252-258-261-263-265-272-273-275-283-285-289-291-293-298 tornando-os itens "Desertos"

Não obtivemos sucesso em conseguir oferta de preços para os Itens: 22-23-29-32-33-52-60-61-75-110-111-114-134-153-159-160-169-186-189-191-192-203-205-234-238-240-242-244-246-251-260-266-267-270-271-274-277-278-287-294-295-296-297 "fracassados" do certame, ou seja, Itens não Adjudicados; Com 55,65% de economia após encerramento da fase de disputa, somando um total de R\$: 481.246,90 (Quatrocentos e oitenta e um mil duzentos e quarenta e seis reais e noventa centavos) de economicidade para o município.

Rondolândia - MT, 29 de Julho de 2021

Keila Taiane

Pregoeira

Publicar-65-99228-9990

PREFEITURA MUNICIPAL DE SERRA NOVA DOURADA

A Prefeitura Municipal de SERRA NOVA DOURADA -MT, CNPJ nº 04.204.945/0001-86, torna público que requereu junto a SEMA - Secretaria de Estado de Meio Ambiente, a Licença Ambiental por Adesão e Compromisso (LAC) para o programa de substituição de pontes de madeira por Aduelas Celular de Concreto.

Serra Nova Dourada- MT 26 de julho de 2021.

ELSON FARIAS DE SOUSA

PREFEITO MUNICIPAL

GESTÃO 2021-2024

PREFEITURA MUNICIPAL DE SINOP

EXTRATO DE CONTRATO Nº 042/2021 DE 28/07/2021

CONTRATO N.º: 042/2021. OBJETO: Contratação de empresa especializada na prestação de serviços de levantamento topográfico planialtimétrico cadastral, ensaios geotécnicos do sub-leito, ensaios para jazidas, e outros gastos para complementar a elaboração de projeto para ciclovia que interligará os 80 (oitenta) kms entre os municípios de Cláudia à Sinop. **CONTRATADA:** GEOQI CONSULTORIA E TECNOLOGIA LTDA, pessoa jurídica de direito privado, inscrita no CNPJ/MF sob o nº 24.604.722/0001-13 **CONTRATANTE:** PREFEITURA MUNICIPAL DE SINOP. **REF:** adesão 014/2021. **VALOR TOTAL:** R\$ 29.182,50 (vinte e nove mil, cento e oitenta e dois reais e cinquenta centavos). Fundamentado na Lei Nº 8.666/93, de 21 de junho de 1993, e suas Alterações. **DATA DE INICIO:** 28/07/2021. **VIGÊNCIA:** 90 dias a contar da data de sua assinatura.

SINOP/MT, 30 DE JULHO DE 2021.

PREFEITURA MUNICIPAL DE VALE DE SÃO DOMINGOS

AVISO DE ADESÃO À ATA DE REGISTRO DE PREÇOS Nº 10/2021 DO PREGÃO PRESENCIAL Nº 10/2021. PREFEITURA MUNICIPAL DE VILA BELA DA SANTÍSSIMA TRINDADE-MT, INSCRITO NO CNPJ: 03.214.160/0001-21

A Prefeitura Municipal de Vale De São Domingos-MT, através de seu Pregoeiro, torna público a Adesão à Ata de Registro de Preços Nº 10/2021, advinda do Pregão Presencial nº 10/2021. PREFEITURA MUNICIPAL DE VILA BELA DA SANTÍSSIMA TRINDADE-MT, inscrito no CNPJ: 03.214.160/0001-21, referente REGISTRO DE PREÇO PARA FUTURA E EVENTUAL PRESTAÇÃO DE SERVIÇO DE MÃO DE OBRA MECÂNICA, RETIFICA PARA MOTORES, ELETRÔNICA, ELETRICA, ACESSORIOS E FUNILARIA, PARA MANUTENÇÃO DA FROTA DE VEICULOS, PARA ATENDER A SECRETARIA DE SAÚDE DESTE MUNICÍPIO DE VALE DE SÃO DOMINGOS-MT., através de Adesão à Ata de Registro de Preços. Valor Total: R\$ 22.128,00. Empresas: AUTO ELETRICA MARISTA LTDA-ME, inscrita no CNPJ: 15348.451/0001-91, CONFORME ESTA REGISTRADO NA ATA DE REGISTRO DE PREÇO Nº 10/2021 DO PREGÃO PRESENCIAL Nº 10/2021. PREFEITURA MUNICIPAL DE VILA BELA DA SANTÍSSIMA TRINDADE-MT, INSCRITO NO CNPJ: 03.214.160/0001-21,. Vale de São Domingos - MT, 30 de Julho de 2021. Geraldo Martins da Silva Prefeito Municipal

AVISO DE HOMOLOGAÇÃO PREGÃO ELETRONICO 05/2021 - SISTEMA REGISTRO DE PREÇO

A prefeitura municipal de Vale de São Domingos através do prefeito sr. Geraldo Martins da Silva, torna público aos interessados que homologou a seguinte licitação na modalidade **Pregão Eletrônico nº 05/2021- Sistema registro de Preço, objeto: REGISTRO DE PREÇOS PARA FUTURA E EVENTUAL AQUISIÇÃO DE MATERIAIS E INSUMOS HOSPITALAR E LABORATORIAL, PARA SUPRIR AS NECESSIDADES DA SECRETARIA MUNICIPAL DE SAÚDE DE VALE DE SÃO DOMINGOS-MT.** e sagrou vencedores as empresas GOLDENPLUS - COMERCIO DE MEDICAMENTOS E PRODUTOS HOSPITALARES LTDA, inscrito no CNPJ: 17.472.278/0001-64, a empresa M. TESTA CONFECÇÃO-ME, inscrito no CNPJ: 23.829.339/0001-09, a empresa FEMAP COMERCIO DE PRODUTOS HOSPITALARES-EIRELI, inscrito no CNPJ: 22.803.038/0001-35, a empresa W. N. DIAGNOSTICA EIRELI-EPP, inscrito no CNPJ: 09.100.467/0001-88, a empresa ESTRELA COMERCIO ATACADISTA DE PRODUTOS PARA SAUDE EIRELI-EPP, inscrito no CNPJ: 33.744.332/0001-30, a empresa FASTLABOR COMERCIAL EIRELI, inscrito no CNPJ: 21.707.794/0001-06, a empresa FLYMED COMERCIO DE PRODUTOS HOSPITALARES LTDA - EPP, inscrito no CNPJ: 25.034.906/0001-58, a empresa SALVI E LOPES E CIA LTDA, inscrito no CNPJ: 82.478.140/0001-34, a empresa ASSUM PRETO PRODUCOES CULTURAIS E COMERCIO DE MATERIAIS PARA USO MEDICO EIRELI - ME, inscrito no CNPJ: 10.462.477/0001-42, a empresa FLASH PRESTAÇÃO DE SERVIÇOS EIRELI - EPP, inscrito no CNPJ: 19.458.719/0002-80 e a empresa CEPALAB LABORATORIOS LTDA, inscrito no CNPJ: 02.248.312/0001-44. Vale de São Domingos-MT, 30 de Julho de 2021. Geraldo Martins da Silva - prefeito municipal.

EXTRATO DA ATA DO PREGÃO ELETRONICO 05-2021 SISTEMA REGISTRO DE PREÇO. O pregoeiro da Prefeitura Municipal de Vale de São Domingos-MT, Torna Publico que com referencia do Pregão Eletrônico 05-2021- Sistema Registro de Preço, teve como vencedores, **as empresas: GOLDENPLUS - COMERCIO DE MEDICAMENTOS E PRODUTOS HOSPITALARES LTDA, inscrito no CNPJ: 17.472.278/0001-64, vencedora, dos ITENS, 1, 4, 39, 42, 43, 45, 57 e 61, no valor global de R\$ 50.421,80, a empresa M. TESTA CONFECÇÃO-ME, inscrito no CNPJ: 23.829.339/0001-09, vencedora, dos ITENS, 2, no valor global de R\$ 49.975,00, e a empresa FEMAP COMERCIO DE PRODUTOS HOSPITALARES-EIRELI, inscrito no CNPJ: 22.803.038/0001-35, vencedora, dos ITENS, 3, 6, 8, 9, 10, 11, 14, 15, 17, 18, 19, 20, 22, 27, 31, 32, 34, 37, 38 e 41, no valor global de R\$ 12.780,75, a empresa W. N. DIAGNOSTICA EIRELI-EPP, inscrito no CNPJ: 09.100.467/0001-88, vencedora, dos ITENS, 5, 12, 25, 28, 30, 47, 48, 49, 50, 54, 59, 60 e 62, no valor global de R\$ 31.237,78, a empresa ESTRELA COMERCIO ATACADISTA DE PRODUTOS PARA SAUDE EIRELI-EPP, inscrito no CNPJ: 33.744.332/0001-30, vencedora, dos ITENS, 7, 40 e 51, no valor global de R\$ 349,80, a empresa FASTLABOR COMERCIAL EIRELI, inscrito no CNPJ: 21.707.794/0001-06, vencedora, dos ITENS, 16, 21, 33, 52 e 55, no valor global de R\$ 22.321,60, a empresa FLYMED COMERCIO DE PRODUTOS HOSPITALARES LTDA - EPP, inscrito no CNPJ: 25.034.906/0001-58, vencedora, dos ITENS, 23 e 24 no valor global de R\$ 2.144,75, a empresa SALVI E LOPES E CIA LTDA, inscrito no CNPJ: 82.478.140/0001-34, vencedora, dos ITENS, 26, 35 e 53 no valor global de R\$ 2.243,20, a empresa ASSUM PRETO PRODUCOES CULTURAIS E COMERCIO DE MATERIAIS PARA USO MEDICO EIRELI - ME, inscrito no CNPJ: 10.462.477/0001-42, vencedora, dos ITENS, 36, 44, 58, no valor global de R\$ 12.509,80, a empresa FLASH PRESTAÇÃO DE SERVIÇOS EIRELI - EPP, inscrito no CNPJ: 19.458.719/0002-80, vencedora, dos ITENS, 46, no valor global de R\$ 28.000,00, a empresa CEPALAB LABORATORIOS LTDA, inscrito no CNPJ: 02.248.312/0001-44, vencedora, dos ITENS, 56, no valor global de R\$ 3.500,00. Objeto REGISTRO DE PREÇOS PARA FUTURA E EVENTUAL AQUISIÇÃO DE MATERIAIS E INSUMOS HOSPITALAR E LABORATORIAL, PARA SUPRIR AS NECESSIDADES DA SECRETARIA MUNICIPAL DE SAÚDE DE VALE DE SÃO DOMINGOS-MT. Vale de São Domingos - MT, 30 de Julho de 2021. EDINALDO FERREIRA DE SANTANA pregoeiro.**

TERCEIROS

PORTARIA SIRECOM-MT N.º 005/2021

O PRESIDENTE DO SIRECOM-MT - SINDICATO DOS REPRESENTANTES COMERCIAIS NO ESTADO DE MATO GROSSO - no uso de suas atribuições Legais e Estatutárias e,

CONSIDERANDO a necessidade de serem constituídas as regras para as eleições do SIRECOM-MT triênio 2022/2026, que será realizada no dia 23 de setembro de 2021, no horário das 8h00 as 13h00 na sede do Sindicato dos Representantes Comerciais do Estado de Mato Grosso - SIRECOM-MT, conforme Edital publicado no Jornal Diário Oficial do Estado de Mato Grosso de 23 de julho de 2021.

DETERMINAM situações como aptas para participar da eleição do SIRECOM-MT triênio 2022/2026, relacionadas abaixo:

- a) - **Identificação com Foto;**
- b) - **Associado deverá ter mais de 02 anos de registro no CORE e mais de 06 meses de filiação ao SIRECOM-MT até a data de publicação da eleição do SIRECOM-MT 2022/2026;**
- c) - **Não ter sua filiação no SIRECOM-MT classificada na categoria de ASSOCIADO DE HONRA;**
- d) - **Estar quites com a tesouraria do CORE e SIRECOM-MT, até a data de publicação da eleição do SIRECOM-MT 2022/2026.**

Cuiaba/MT, 29 de julho de 2021.

José Pereira Filho
Presidente

CARGILL AGRICOLA S A, CNPJ: 60.498.706/0284-00, torna público que requereu junto a SEMA/MT a outorga de água subterrânea de um poço tubular profundo que está localizado no município de Campos de Júlio - MT, Rua André Antônio Maggi, número 698S, Centro, Poço: Latitude 13°43'5.38" e Longitude 59°15'59.51".

A **COOPERGRÃOS ARMAZEM DE GRAOS** - CNPJ n°39.341.699/0001-99, torna público que requereu junto à SEMA - Secretaria Estadual do Meio Ambiente, o pedido de "**Outorga de Captação de Água Subterrânea**", na zona rural do município de Campo Verde- MT

BOM JESUS AGROPECUÁRIA LTDA EM RECUPERAÇÃO JUDICIAL, CNPJ: 08.895.796/0013-33, localizada no município de Pedra Preta/MT, Rodovia BR 364, KM 126, Fazenda Bom Jesus, Zona Rural. Torna público que requereu junto a SEMA as licenças discriminadas abaixo para as seguintes atividades:

Licença Ambiental simplificada - LAS:

Posto de Abastecimento com Latitude 16° 47' 42" e Longitude 54° 6' 59";
Pátio de Descontaminação com Latitude 16° 47' 48" e Longitude 54° 6' 52";

Licença por adesão e compromisso - LAC:

Armazéns gerais com Latitude 16° 47' 37" e Longitude 54° 7' 2";

BOM JESUS AGROPECUÁRIA LTDA EM RECUPERAÇÃO JUDICIAL, CNPJ: 08.895.796/0013-33, localizada no município de Pedra Preta/MT, Rodovia BR 364, KM 126, Fazenda SANTA CLARA, Zona Rural. Torna público que requereu junto a SEMA a Licença Ambiental simplificada - LAS para as seguintes atividades:

Posto de Abastecimento com Latitude 16° 43' 21" e Longitude 53°51'43";
Pátio de Descontaminação com Latitude 16° 50'10" e Longitude 53° 57' 53";

A empresa RICARDO DE SOUZA SERVIÇOS , Inscrita no CNPJ nº 05.573.800/0001-15, vem tornar-se a público que requereu junto a SEMMA, Secretaria Municipal de Meio Ambiente a retirada das Licenças Ambientais : (LP) Licença Prévia (LI) Licença de Instalação e (LO) Licença de Operação, para o funcionamento da empresa de SERVIÇOS DE MANUTENÇÃO E REPARAÇÃO DE VEÍCULOS AUTOMOTORES, Localizada na Rua Fernando Correa da costa, 1661, Quadra 05, Lote 13, Loteamento Denominado Vila Marinópolis, no município de Rondonópolis / Mt. (M&M) Engenharia e Assessoria Ambiental - Fone:(66)99692-5456 / 99604-6484).

ZELIA MARTINI NOGUEIRA. Inscrita no CPF: N° 344.563.921-34, torna público que requereu junto a SEMA/MT o Cadastro de barragem existente, localizada na Chácara Nogueira em Zona Rural, Município de Santo Antônio do Leste - MT.

ZELIA MARTINI NOGUEIRA. Inscrita no CPF: N° 344.563.921-34, torna público que requereu junto a SEMA/MT a Outorga de Direito de Uso de Recursos Hídricos para Captação Superficial, localizada na Chácara Nogueira em Zona Rural, Município de Santo Antônio do Leste - MT.

ZELIA MARTINI NOGUEIRA. Inscrita no CPF: N° 344.563.921-34, torna público que requereu junto a SEMA/MT a Licença Prévia (LP) e Licença de Instalação (LI) e Licença de Operação (LO), piscicultura convencional em tanques escavados, localizada na Chácara Nogueira em Zona Rural, Município de Santo Antônio do Leste - MT.

ESTRELAO COMERCIO DE GAS EIRELI CNPJ:26.574.916/0001-49, torna público que requereu a Secretaria Municipal de Desenvolvimento Agrícola e Meio Ambiente de Campo Verde MT - SEDAM CV, a concessão da Renovação da Licença de Operação para atividade de Comercio varejista de gas loquifeito de petróleo (GLP) localizado na Avenida Curitiba nº624 - Centro Campo Verde MT.

Kamila Cristina Cuoghi Lima, pessoa física inscrita no CPF. sob o nº 047.220.711-36, torna público que requereu junto a Secretaria de Estado de Meio Ambiente - SEMA/MT, a Licença Prévia (LP), Licença de Instalação (LI) e Licença de Operação (LO) para extração de uma jazida de cascalho, situada na Fazenda São João Área B-2, município de Pontes e Lacerda (MT).

BOM JESUS AGROPECUÁRIA LTDA EM RECUPERAÇÃO JUDICIAL, CNPJ: 08895796/0010-90, localizada no município de Nova Mutum/MT, Rodovia BR 163, KM 645 + 12 km a esquerda, Fazenda TUPAN, Zona Rural. Torna público que requereu junto a SEMA a Licença Ambiental simplificada - LAS para a atividade de **Posto de Abastecimento** com Latitude 13° 40' 32" e Longitude 56° 2'59";

E. A. BRAVO - PREMOLDADOS E ESTRUTURAS METALICAS de CNPJ nº18.252587/0001-91, torna público que requereu no DELFAM da SAMMA de Juína-MT a renovação da Licença de Operação (LO) para o empreendimento denominado "CONCREARTE", localizado na Av. JK, 3438-E, Setor de Serviços, CEP: 78320-000, Juína-MT. **PROJETAR ENGENHARIA**, Fone: (66) 3566-2905.

A VALE CONSTRUTORA LTDA, CNPJ nº 42.865.579/0001-03, torna público que requereu junto à SEMA - Secretaria Estadual do Meio Ambiente, a Licença Prévia, da fazenda no Lago do Manso, localizada no município de Chapada dos Guimarães/MT, para Loteamento.

POÇO TUBULAR - SOMENTE D.O.U

JANGADÃO COMERCIO DE COMBUSTIVEIS LTDA CNPJ Nº 28.312.646/0001-23, torna-se público que requereu junto à Secretaria do Estado de Meio Ambiente- SEMA/MT, Sup. de Recursos Hídricos (SURH), conf. TR.14/SURH/SEMA/MT: Regularização do Poço Tubular existente (antigo), situado na Rod. BR 163/364, B. Nova Jangada, Jangada-MT. Atividade: Posto de combustível.

POÇO TUBULAR - SOMENTE D.O.U

A EMPRESA 4AM HOLDING E PARTICIPAÇÕES LTDA CNPJ: 40.854.827/0001-87, torna-se público que requereu junto à Secretaria do Estado de Meio Ambiente- SEMA/MT, Sup. de Recursos Hídricos (SURH), o Pedido de AUTORIZAÇÃO PERFURAÇÃO 01 POÇO TUBULAR PROFUNDO; e o Pedido OUTORGA Cadastro Insg. Águas Subterrâneas para 01 Poço Tubular. Conf. TR.10; e TR.14/SURH/SEMA/MT. No endereço na Rua Veríssimo Caetano, c Av. Tancredo de Almeida Neves, Lts 16 e 17 Qdra 78, Gleba Cafezal, Colíder/MT. Atividade: Posto de combustível.

FARMACIA FARMA BEM LTDA, CNPJ 41858397/0001-34, Localizado na Avenida Modesto paludo nº 1841, Agua Clarall, Sapezal/MT, torna público que requereu junto ao departamento de meio ambiente da Prefeitura Municipal de Sapezal/MT, a Licença Prévia, licença de instalação e de Operação para a atividade de Comércio varejista de produtos farmacêuticos sem manipulação. Não foi determinado estudo de impacto ambiental. 30/07/2021.

Mozara Cristyna Loch, Engenheira Ambiental

FARMACIA BOM PRECO LTDA, CNPJ 42.270.063/0001-08, Localizado na Avenida ANTONIO ANDRE MAGGI nº 1629SW, Loteamento Cidezal I, Sapezal/MT, torna público que requereu junto ao departamento de meio ambiente da Prefeitura Municipal de Sapezal/MT, a Licença Prévia, licença de instalação e de Operação para a atividade de Comércio varejista de produtos farmacêuticos sem manipulação. Não foi determinado estudo de impacto ambiental. 30/07/2021.

Mozara Cristyna Loch, Engenheira Ambiental

DEL MORO & DEL MORO LTDA, CNPJ: 00.877.761/0016-02, torna público que requereu junto a SEMA/MT a autorização de perfuração e posterior outorga de água subterrânea de um poço tubular profundo que será perfurado no município de Nova Mutum - MT, Expansão Urbana, Rua dos Mamoeiros, número 1739W, Lote 126C, Quadra C, Expansão Urbana. O poço será perfurado na coordenada Latitude 13° 50' 12.06" S e Longitude 56° 06' 03.68".

CARAGUÁ AGRONEGÓCIOS LTDA (MADEIREIRA GRAMADOS), empresa portadora do CNPJ nº: 28.731.325/0017-20, torna público que requereu junto à SEMA-MT, a **Alteração de Razão Social** com aproveitamento da **Licença de Operação - L.O. nº 322729/2020**, para atividade de serraria sem desdobramento de madeira, localizada no município de Nova Monte Verde - MT, não foi determinado EIA/RIMA. - *Ouro Verde Soluções Ambientais (66) 3521-2723.*

FS AGRISOLUTIONS INDÚSTRIA DE BIOCOMBUSTÍVEIS LTDA, CNPJ nº 20.003.699/0001-50, torna público que requereu junto a SEMA - Secretaria de Estado de Meio Ambiente, a **Renovação da Licença de Operação (LO) da indústria de Etanol de Milho, DDGs e Óleo de Milho**, localizada na Estrada Linha 1A, s/nº, Distrito Industrial Senador Atilio Fontana, no município de Lucas do Rio Verde/MT.

SINDICATO DA CONSTRUÇÃO, GERAÇÃO, TRANSMISSÃO E DISTRIBUIÇÃO DE ENERGIA ELÉTRICA E GÁS NO ESTADO DE MATO GROSSO

ELEIÇÕES SINDICAIS TRIÊNIO 2021-2024

Comunico aos associados que foi registrada Chapa única, para a eleição a ser realizada no dia **01 de Setembro de 2021**, no período das **12:00 horas às 18:00 horas**, na Sede da Entidade para a composição da **Diretoria e Conselho Fiscal** (Triênio Administrativo 2021/2024), conforme publicado no edital de convocação para eleição sindical do dia 02 de julho de 2021 no **Jornal Diário Oficial do Estado. CHAPA 01: DIRETORIA 2021-2024 - PRESIDENTE: Tiago Vianna de Arruda; 1º VICE-PRESIDENTE: Carlos Avalone Junior; 2º VICE-PRESIDENTE: Eduardo Leite de Barros Oliveira; DIRETOR ADMINISTRATIVO: Osvaldo Gori; DIRETOR FINANCEIRO: José Antônio de Mesquita; DIRETORES: Air Bom Despacho e Silva; Altamiro Alves Batista; Carlos Alberto da Rocha; Carlos Coelho Garcia; Daniel Locatelli; Eduardo Menezes Mota; Fabio de Castro e Souza; Gabriel Nogueira Duarte; Jose Nelson Quadrado Junior; Lívio Costa Recedive; Marcus Vinicius Alves Bernardes Botelho; Ronaldo Vasconcelos; CONSELHO FISCAL -Efetivos: Itamar Dias Duarte, João Garcia, Rômulo Cesar Botelho -Suplentes: Agnelo Bezerra Bonfim, Alexandre Sperafico e Maurício Morbeck Curvo; REPRESENTAÇÃO JUNTO AO CONSELHO DE REPRESENTANTES DA FIENTM -Efetivos: Eduardo Leite de Barros Oliveira e José Antonio de Mesquita -Suplentes: Tiago Vianna de Arruda e Carlos Antônio de Borges Garcia.**

Comunico, outrossim, que o prazo para impugnação de candidatura é de 72 (setenta e duas) horas, a contar da publicação deste.

Cuiabá, 03 de agosto de 2021

Eduardo Leite de Barros Oliveira
Presidente do SINDENERGIA

DNA AGROPECUARIA E PARTICIPAÇÕES LTDA Inscrito no CNPJ Nº 22.599.933/0002-60 torna público que requereu junto a SEMA - MT a Licença Ambiental Simplificada (LAS), para Posto de Abastecimento P.A., localizado Rodovia MT 100 Km 50 - Zona Rural, Município de Alto Taquari - MT. Não foi determinado EIA/RIMA.

DNA AGROPECUARIA E PARTICIPAÇÕES LTDA Inscrito no CNPJ Nº 22.599.933/0002-60 torna público que requereu junto a SEMA - MT a Licença por Adesão e Compromisso (LAC), para Oficina Mecânica, localizado Rodovia MT 100 Km 50 - Zona Rural, Município de Alto Taquari - MT. Não foi determinado EIA/RIMA.

DNA AGROPECUARIA E PARTICIPAÇÕES LTDA Inscrito no CNPJ Nº 22.599.933/0002-60 torna público que requereu junto a SEMA - MT a Licença por Adesão e Compromisso (LAC), para Lava Jato, localizado Rodovia MT 100 Km 50 - Zona Rural, Município de Alto Taquari - MT. Não foi determinado EIA/RIMA.

DNA AGROPECUARIA E PARTICIPAÇÕES LTDA Inscrito no CNPJ Nº 22.599.933/0002-60 torna público que requereu junto a SEMA - MT a Outorga de Direito de Uso de Recursos Hídricos para Captação Superficial, localizado Rodovia MT 100 Km 50 - Zona Rural, Município de Alto Taquari - MT. Não foi determinado EIA/RIMA.

BORGHETTI AGRO LTDA. Inscrito no CNPJ Nº 31.330.613/0001-10, torna público que requereu junto a SEMA - MT a Licença Prévia (LP), Licença de Instalação (LI) e Licença de Operação (LO) para Obras de Irrigação por Pivô Central - 290 ha, localizada Rodovia MT 130 Km 15 mais 06 Km a direita - Zona Rural, Município de Primavera do Leste - MT. Não foi determinado EIA/RIMA.

FLORIDA AVIAÇÃO AGRÍCOLA LTDA Inscrito no CNPJ Nº 02.272.566/0003-60, torna público que requereu junto a SEMA - MT a Licença Ambiental Simplificada (LAS), para Pátio de descontaminação localizado Estrada Rural s/n - Zona Rural, Município de Gaúcha do Norte - MT. Não foi determinado EIA/RIMA.

DF. INCORPORADORA E IMOBILIÁRIA S/A. Inscrito no CNPJ Nº 26.591.560/0001-51, torna público que requereu junto a Secretaria Municipal de Agricultura e Meio Ambiente de Primavera do Leste - MT - SAMA a Licença de Operação (LO) para Loteamento Urbano JARDIM PONCHO VERDE III - 4ª AMPLIAÇÃO, localizado no Bairro Poncho Verde, Município de Primavera do Leste - MT. Não foi determinado EIA/RIMA.

DF. INCORPORADORA E IMOBILIÁRIA S/A. Inscrito no CNPJ Nº 26.591.560/0001-51, torna público que requereu junto a Secretaria Municipal de Agricultura e Meio Ambiente de Primavera do Leste - MT - SAMA a Licença de Operação (LO) para Loteamento Urbano JARDIM PONCHO VERDE III - 5ª AMPLIAÇÃO, localizado no Bairro Poncho Verde, Município de Primavera do Leste - MT. Não foi determinado EIA/RIMA.

DF. INCORPORADORA E IMOBILIÁRIA S/A. Inscrito no CNPJ Nº 26.591.560/0001-51, torna público que requereu junto a Secretaria Municipal de Agricultura e Meio Ambiente de Primavera do Leste - MT - SAMA a Licença de Operação (LO) para Loteamento Urbano JARDIM PONCHO VERDE III - 6ª AMPLIAÇÃO, localizado no Bairro Poncho Verde, Município de Primavera do Leste - MT. Não foi determinado EIA/RIMA.

A AUTO VIDROS E ACESSÓRIOS ARIPUANA LTDA, CNPJ 41.601.788/0001-79, na AV OSMAR DEMENECK, 270, Setor Industrial, CEP 78.325-000, Aripuanã/MT, Coord. Lat.: 10°11'3.87"S, Long.: 59°26'27.09"O, sobe responsabilidade de VALDEMIR POMPILHO, CPF 493.000.839-53, RG 35976400/SSP-PR, morador(a) no mesmo local, comunica o LICENCIAMENTO AMBIENTAL da Atividade de: MANUTENÇÃO E REPARAÇÃO DE VEÍCULOS AUTOMOTORES, conforme RESOLUÇÃO CONSEMA Nº85 DE 2014 na SEMATIC- Secretaria de Meio Ambiente, Comércio e Turismo de Aripuanã - MT, através de Valdete Rodrigues de Araújo Neto, Eng. Ambiental e de Seg. do Trabalho, CREA 181691/D, ART DE OBRA/SERVIÇO Nº 1220210112709.

ASPLEMAT Publicações 65.3642-6515

Mecânica Xandão LTDA, CNPJ nº 23.031.372/0001-80, torna público que requer à Secretaria Municipal de Meio Ambiente, **Licenciamento Ambiental completo** (LP, LI, LO), para sua respectiva atividade de manutenção e reparação mecânica de veículos automotores, na Rodovia MT 338 km 91, Tapurah-MT. Não foi determinado EIA/RIMA. (Engenheira Florestal Aline Kitaiski 66-996826458).

A empresa O A LIMA (SUPER GAS OXN), CNPJ42.812.908/0001-40, torna-se público que requereu à Secretaria de Estado de Meio Ambiente-SEMA, a Licença Ambiental Simplificada-LAS, para a atividade Comércio varejista de gás liquefeito de petróleo GLP, (CNAE 47.84-9-00), localizado na Rua João Ferreira Neves S/N, Qd. 10, lote 02, bairro Aeroporto na Cidade de Alto Araguaia-MT.

Águas de Sinop S.A., CNPJ20.930.953/0001-66, localizada no município de Sinop/MT, Estado do Mato Grosso, na Rua Enio Pipino, nº3585, Setor Industrial, CEP 78.557-059, torna público que requereu a Secretaria Estadual de Meio Ambiente-SEMA, a Alteração da Outorga de Lançamento de Efluentes, Portaria nº240 de 28 de abril de 2020, para Vazão de 80L/s e DBO5,20 27,8mg/L do Sistema de Esgotamento sanitário do Município de Sinop - MT - ETE Curupi

ADM DO BRASIL LTDA, CNPJ nº 02.003.402/0020-38, torna público que solicitou à SEMA a Renovação de Outorga de 1 poço tubular localizado na BR -070, KM 374,5, S/N, unidade de Campo Verde- Zona Rural, no município de Campo Verde - MT. Coordenadas (Sirgas2000): 15°31'42,7" S / 55°07'46,9" O.

ADM DO BRASIL LTDA, CNPJ nº 02.003.402/0023-80, torna público que solicitou à SEMA a Outorga de 1 poço tubular localizado na ROD. MT-163, KM 35, S/N, Zona Rural do município de Itiquira - MT. Coordenadas (Sirgas2000): 17°12'36,6" S / 54°44'56,8" O.

AQUINO AGRÍCOLA LTDA, CNPJ nº 11.755.021/0001-33, torna público que requereu junto à Secretaria Municipal de Agricultura e Meio Ambiente de Nova Mutum - SAMA/NM, a Licença Prévia (LP), Licença de Instalação (LI) e Licença de Operação (LO), para atividade de Serviços "Comércio

Atacadista de Defensivos Agrícolas, Adubos, Fertilizantes e Corretivos do Solo”, localizado na Rua das Figueiras, nº 83-S, Q. G. L. 9, Comercial José Aparecido Ribeiro, município de Nova Mutum - MT. Não foi determinado estudo de impacto ambiental.

ROMEU GUSATTI, CPF 384.032.770-91, torna público que requereu junto a Secretária de Estado de Meio Ambiente - SEMA/MT, a Licença por Adesão e Compromisso - LAC referente ao Armazém e silo localizado na Fazenda Retiro, zona rural de Nova Ubiratã/MT. Com capacidade de armazenamento de 3660 toneladas. Não foi determinado Estudo de Impacto Ambiental.

PALMIER ODONTOLOGIA EIRELI, CNPJ: 33.552.895/0001-26, torna público que requereu junto a Secretaria Municipal de Meio Ambiente e Desenvolvimento Sustentável do Município de Sinop-MT, a Licença Prévia - LP, Licença de Instalação - LI e Licença de Operação - LO para Atividade odontológica, localizado na Rua das Rosas, número 741, Setor Comercial, no município de Sinop/MT. Não EIA/RIMA.

COMFORT MEDIC LTDA, CNPJ: 41.906.279/0001-54, torna público que requereu junto a Secretaria Municipal de Meio Ambiente e Desenvolvimento Sustentável do Município de Sinop-MT, a Licença Prévia - LP, Licença de Instalação - LI e Licença de Operação - LO para Atividade médica ambulatorial com recursos para realização de exames complementares, localizado na Rua das Orquídeas, número 1876, Sala 02, Setor Comercial, no município de Sinop/MT. Não EIA/RIMA

CLEBER CRISTIANO GIACOPPINI GOETZ 03690240107, CNPJ: 42.381.289/0001-86, torna público que requereu junto a Secretaria Municipal de Meio Ambiente e Desenvolvimento Sustentável do Município de Sinop-MT, a Licença Prévia - LP, Licença de Instalação - LI e Licença de Operação - LO para impressão de material para uso publicitário, fabricação de artigos de serralheria, exceto esquadrias, impressão de material para outros usos e instalação de painéis publicitários, localizado na Avenida Senador Jonas Pinheiro, número 1940, Bairro Jardim das Azaleias, município de Sinop/MT. Não EIA/RIMA.

Adonilson Antonio de Souza, CNPJ: 559.259.101-25 torna público que requereu à SEMA - Secretaria Estadual do Meio Ambiente, a Licença Florestal - LF para atividade de Manejo Florestal Sustentável da Propriedade denominada Lote 88e 88-A, Matrícula 24.223 sob o número do CAR MT68864/2019, localizada no município de Sinop/MT. Não EIA/RIMA.

Adonilson Antonio de Souza, CNPJ: 559.259.101-25 torna público que requereu à SEMA - Secretaria Estadual do Meio Ambiente, a Licença Florestal - LF para atividade de Manejo Florestal Sustentável da Propriedade denominada Lote 86-A e 87-A, Matrícula 36.839 sob o número do CAR MT82081/2019, localizada no município de Sinop/MT. Não EIA/RIMA.

LAMINADOS E COMPENSADOS DIVINO ESPIRITO SANTO EIRELI, CNPJ: 42.258.726/0001-79, torna público que requereu junto a Secretaria de Estado de Meio Ambiente, o Cadastro de Uso Insignificante de Água de Poço Tubular: Poço Divino Espírito Santo, sob coordenadas: Lat: -09°58'20.74" S e Long: -54°54'25.77" W, localizado na AV. PIONEIRO JOSE NELSON COUTINHO, nº 1930, Bairro Setor Urbano Principal, Guarantã do Norte - MT.

E. DE JESUS PILLER, CNPJ: 14.249.391/0001-97, torna público que requereu junto a Secretaria de Agricultura e Meio Ambiente de Sorriso - MT - SAMA: as Licenças: Prévia (LP), de Instalação (LI) e de Operação (LO), para a atividade de: 25.32-2-01 - Produção de artefatos estampados de metal; 25.12-8-00 - Fabricação de esquadrias de metal. Endereço: Rua Amador Aguiar, nº 1374, Bairro Industrial Leonel Bedin. Não foi determinado EIA/RIMA. (Engª Florestal Ane C. Barceli 66-999766751).

Torna-se público que requereu a SEMA a Licença Ambiental Simplificada - LAS da empresa TJL MADEIRAS LTDA (TJL MADEIRAS), inscrita no CNPJ 06.215.804/0001-94, Inscrição Estadual 13.256.080-1, para a atividade principal de Serrarias sem desdobramento de madeira em bruto -Resserragem no município de NOVA SANTA HELENA - MT. Não EIA RIMA
RC PUBLICAÇÕES 66 9 9984-4633.

Mineradora Kolling LTDA CNPJ42.557.262/0001-00, torna público que requereu os 03 (três) Pedidos das LICENÇAS PRÉVIA, LIC. INSTALAÇÃO, LIC. DE OPERAÇÃO, (LP, LI, e a LO), à MINERAÇÃO SEMA/MT. Em atend. ao Lic. Ambiental, p/ a Extração “areia, argila e cascalho”, para uso próprio e/ou comercialização de uso imediato na construção civil. A área, requerida (ANM), está situada na Fazenda Panela Cheia III, Rodovia MT 170, estrada vicinal 8 km, zona rural, Município de Brasnorte-MT. De acordo Roteiro TRnº25 MINERAÇÃO/SUIMIS/SEMA/MT. Estando de acordo, com as Lei Compl. nº 038 de 1995, nº232 de 2005, conf. dispõem Leis Ambientais, Minerais em vigor

Mineradora Kolling LTDA CNPJ 42.557.262/0001-00, torna público que requereu os 03 (três) Pedidos das LICENÇAS PRÉVIA, LIC. INSTALAÇÃO, LIC. DE OPERAÇÃO, (LP, LI, e a LO), à MINERAÇÃO SEMA/MT. Em atend. ao Lic. Ambiental, p/ a Extração “areia, argila e cascalho”, para uso próprio e/ou comercialização de uso imediato na construção civil. A área, requerida (ANM), está situada na Fazenda Panela Cheia IV, Rodovia MT 170, estrada vicinal 8 km, zona rural, Município de Brasnorte-MT. De acordo Roteiro TRnº25 MINERAÇÃO/SUIMIS/SEMA/MT. Estando de acordo, com as Lei Compl. nº 038 de 1995, nº232 de 2005, conf. dispõem Leis Ambientais, Minerais em vigor

SAMAE - SERVIÇO AUTÔNOMO MUNICIPAL DE ÁGUA E ESGOTO DE TANGARÁ DA SERRA - MATO GROSSO
AVISO DE SESSÃO PARA SORTEIO DA SUBCOMISSÃO TÉCNICA
PROCESSO ADMINISTRATIVO Nº. 049/2021/SAMAE
TOMADA DE PREÇOS Nº. 003/2021/SAMAE

O SAMAE - Serviço Autônomo Municipal de Água e Esgoto de Tangará da Serra - Mato Grosso, através do Setor de Licitações, torna público para conhecimento dos interessados, que fará realizar sessão para o sorteio da Subcomissão Técnica, referente a Licitação na Modalidade TOMADA DE PREÇOS Nº. 003/2021/SAMAE, para seleção da melhor proposta pelo tipo TÉCNICA E PREÇO, tendo como objeto a CONTRATAÇÃO DE EMPRESA PARA PRESTAÇÃO DE SERVIÇOS DE PUBLICIDADE E PROPAGANDA, COMPREENDENDO PLANEJAMENTO, ESTUDO, PESQUISA, CRIAÇÃO, PRODUÇÃO, DISTRIBUIÇÃO DE MATERIAIS PUBLICITÁRIOS À VEICULAÇÃO E CONTROLE DE RESULTADOS DE CAMPANHAS PUBLICITÁRIAS E INSTITUCIONAIS. A sessão para o sorteio está prevista para as 14h00min do dia 13 de Agosto de 2021 na sala de Reunião no Setor Administrativo do SAMAE. Os profissionais cadastrados para participarem do sorteio são os seguintes: Asis Wébio Fernandes, Remilson Dias dos Santos, Raul Nogueira Cobra Junior, Keiton Rodrigues da Silva, Huendeberg Gomes de Jesus, Evanir Tormes, Clairton José Weber, Neusino Pereira da Silva, Júlio César Gomes da Silva, Keila Volkmer de Oliveira. Até 48 (quarenta e oito) horas antes do sorteio, qualquer interessado poderá impugnar pessoa constante da relação publicada, desde que tenha fundamentação jurídica para tanto. O horário de funcionamento do SAMAE de Tangará da Serra/ MT, na Avenida Brasil, nº 2350-E, Paço Municipal - Anexo, Jardim Europa é de segunda a sexta-feira, exceto feriados, das 07h00m às 11h00m e das 13h00m às 17h00m. O Edital completo poderá ser retirado no site: www.samaetga.com.br/publicacoes. Fone para contato: (65) 3311-6504 / 3311-6517.

Tangará da Serra/MT, 30 de Julho de 2021.

EDINÉIA G. DE SOUZA VIEIRA. SETOR DE LICITAÇÃO - SAMAE
K3 Publicações em Jornais - k3publicacao@gmail.com

PROGRESSO INDUSTRIA E COMERCIO DE MADEIRAS LTDA, CNPJ nº: 42.820.055/0001-98, torna público que requereu junto a SEMA a alteração da razão social da Licença de Operação (LO) para serraria com desdobramento de madeira, localizada no município de Aripuanã-MT, não foi determinado EIA.

PODER JUDICIÁRIO

TRIBUNAL DE JUSTIÇA

EXTRATO

TERMO DE COOPERAÇÃO TÉCNICA 06/2021 CIA 0030147-94.2021.8.11.0000

OBJETO: formalização de parceria entre os signatários visando a realização das defesas judiciais nas demandas que envolvam as atividades notariais e registrais das serventias situadas no Estado de Mato Grosso, geridas por responsáveis interinos.

COOPERANTE: TRIBUNAL DE JUSTIÇA DO ESTADO DE MATO GROSSO
CNPJ: 03.535.606/0001-10

COOPERADO: PROCURADORIA-GERAL DO ESTADO DE MATO GROSSO

CNPJ: 03.507.415/0003-06

VIGÊNCIA: O prazo de vigência do presente termo será de 60 (sessenta) meses, contados da data de sua assinatura.

Cuiabá-MT, 30 de julho de 2021.

(Assinado digitalmente)

Ivone Regina Marca

Diretora do Departamento Administrativo

EDITAIS

EDITAL DE CONVOCAÇÃO

ASSEMBLEIA SETORIAL
VIA APLICATIVO VIRTUAL

O **Sindicato dos Jornalistas de Mato Grosso (Sindjor/MT)**, em conformidade com seu Estatuto, vem, por decisão da JUNTA ADMINISTRATIVA DO SINDJOR/MT, aqui representada por Itamar Perenha, convocar todos os jornalistas, nas funções de diagramadores, programadores visuais, repórteres-fotográficos, repórteres-cinematográficos, redatores, chefias de reportagens, editores de sites, de textos, de imagens de TV, sindicalizados e não sindicalizados que atuam na **Rádio e Televisão Matogrossense LTDA; Rádio e Televisão Centro Oeste LTDA; Terra Comunicação LTDA; Rádio Centro Oeste LTDA; Rádio Clube de Cáceres LTDA e Televisão Centro América LTDA** para Assembleias a realizarem-se, respectivamente, nas datas e praças de Sinop (06/08/2021), Sorriso (09/08/2021), Tangará da Serra (10/08/2021), Rondonópolis (11/08/2021), Cáceres (12/08/2021) e Cuiabá (16/08/2021), via aplicativo virtual em razão das medidas de segurança sanitária por conta da pandemia de Covid-19. O acesso será disponibilizado no dia de cada reunião. A Assembleia será instalada em primeira convocação sempre às 19h30 horas e, na falta de quórum mínimo estabelecido pelo Estatuto Social, quinze minutos depois, em segunda convocação, com qualquer número de presentes. As Assembleias Setoriais terão como PAUTA: discutir e aprovar a minuta do Acordo Coletivo da Campanha Salarial 2021 a 2022 e, discutir assuntos pertinentes.

Cuiabá, 30 de julho de 2021.



ITAMAR PERENHA

Junta Administrativa do Sindjor/MT

Gestão "Em defesa dos Jornalistas!"

CINM - COMUNITA ITALIANA DI NOVA MUTUM

CNPJ: 17.847.258/0001-20

EDITAL DE CONVOCAÇÃO - ASSEMBLEIA GERAL

A COMUNIDADE ITALIANA DO MUNICÍPIO DE NOVA MUTUM - CINM, com sede na Rua dos Jatobás, Nº 634 N, Jardim das Orquídeas, nesta cidade de Nova Mutum-MT, neste ato representado pela sua presidente Sr.^a **IGNES TEREZINHA LAUXEN**, brasileira, casada, comerciante, portadora do RG 13/R-1.941.268 SSP/SC e inscrita no CPF 535.261.121-34, residente e domiciliada à Rua dos Cedros, Nº 717 W, centro, Nova Mutum-MT, no uso de suas atribuições legais e estatutárias, **CONVOCA** todos os associados e membros da Diretoria Executiva, Conselho Fiscal e aos demais interessados, a comparecerem a uma Assembleia Geral com início às 19:00 horas em 1ª convocação, com 50% mais um do número

dos associados aptos a votar, meia hora após, às 19:30 horas, em 2ª convocação, com 30% mais um dos associados ou em 3ª convocação, as 20:00 horas, com no mínimo 10 associados, **na data de 27.09.2021 (segunda-feira), na Rua dos Cedros, Nº 99 W, centro, na sala anexa a CDL (Comércio de Dirigentes Logista) Nova Mutum-MT**, para deliberarem a seguinte ordem do dia.

- ELEIÇÃO DA NOVA DIRETORIA E CONSELHO FISCAL
- PRESTAÇÃO DE CONTAS;
- Alteração do Estatuto Social;
- ASSUNTOS GERAIS;

Alertamos ainda que a Assembleia Geral tem poderes Deliberativos e que as decisões tomadas afeta todos os integrantes da CINM, independente do comparecimento da mesma.

Nova

Mutum, 29 de Julho de 2020.

IGNES TEREZINHA LAUXEN

Presidente da CINM

DUAS COISAS CAUSAM DISTANCIAMENTO: CONSCIÊNCIA E MORTE. QUAL VOCÊ PREFERE?

- Nossa saúde está perto do limite, com profissionais exaustos e famílias desoladas.
- O Governo do Estado está fazendo a parte dele, mas é preciso que você também faça a sua. Respeite o distanciamento social, cuide da higiene e proteja todos à sua volta. **Só é possível frear o coronavírus se todos levarem isso a sério.**



MT UNIDO
para superar



O GOVERNO DE MT ESTÁ CREDENCIANDO EMPRESAS PARA FORNECIMENTO DE ASSISTÊNCIA HOSPITALAR E ASSISTÊNCIA AMBULATORIAL DE MÉDIA E ALTA COMPLEXIDADE.

SE SUA EMPRESA TEM INTERESSE EM ATENDER AS DEMANDAS HOSPITALARES OU AMBULATORIAIS DA SECRETARIA DE ESTADO DE SAÚDE, ACESSE:

[SAUDE.MT.GOV.BR/EDITAL](https://saude.mt.gov.br/edital)





- **Você nunca vai achar alguém como eu, ele me disse.**

- **Ainda bem. Por isso, eu descobri como há gente boa no mundo.**



Se você passa por isso ou conhece alguém que passa, não se cale. Precisamos conversar sobre violência doméstica e como superá-la.

**NÃO
CALE.
FALE.**



Governo de
**Mato
Grosso**

Violência contra a mulher é crime. Denuncie. Ligue **180**.



Governo do Estado de Mato Grosso
Secretaria de Estado de Planejamento e Gestão

**SUPERINTENDÊNCIA DA IMPRENSA OFICIAL DO
ESTADO DE MATO GROSSO**

CENTRO POLÍTICO ADMINISTRATIVO
Rua Júlio Domingos de Campos
CEP 78050-970 - Cuiabá - Mato Grosso
CNPJ(MF) 03.507.415/0004-97

www.iomat.mt.gov.br
Acesse o portal E-Mato Grosso
www.mt.gov.br

ORIENTAÇÃO PARA PUBLICAÇÃO

De acordo com a Instrução Normativa nº 005/2008 do Diário Oficial de 27 de maio de 2008, as matérias deverão ser enviadas pelo sistema IOMATNET e no balcão da IOMAT, pessoalmente, em Pen Drive, CD-ROM ou através do correio eletrônico, publica@iomat.mt.gov.br, até as 16:00hs.

Os arquivos deverão ser em extensão .rtf, .doc ou .docx

ATENDIMENTO EXTERNO

De acordo com a Portaria nº 030/2019/SEPLAG do Diário Oficial de 05 de Abril de 2019, o atendimento é de Segunda à Sexta-feira, das 08:00hs às 12:00hs e 13:00hs às 17:00hs.

(65) 3613-8000

HINO NACIONAL

Letra de Joaquim Osório Duque Estrada e música de Francisco Manoel da Silva

Ouviram do Ipiranga as margens plácidas
De um povo heróico o brado retumbante,
E o sol da Liberdade, em raios fúlgidos,
Brilhou no céu da Pátria nesse instante.

Se o penhor dessa igualdade
Consequimos conquistar com braço forte,
Em teu seio, ó Liberdade,
Desafia o nosso peito a própria morte!

Ó Pátria amada, Idolatrada, Salve! Salve!

Brasil, um sonho intenso, um raio vívido
De amor e de esperança à terra desce,
Se em teu formoso céu, risonho e límpido,
A imagem do Cruzeiro resplandece.

Gigante pela própria natureza,
És belo, és forte, impávido colosso,
E o teu futuro espelha essa grandeza

Terra adorada, Entre outras mil,
És tu, Brasil, Ó Pátria amada!
Dos filhos deste solo és mãe gentil,
Pátria amada, Brasil!

Deitado eternamente em berço esplêndido,
Ao som do mar e à luz do céu profundo,
Fulguras, ó Brasil, florão da América,
Iluminado ao sol do Novo Mundo!

Do que a terra mais garrida
Teus risonhos, lindos campos têm mais flores;
"Nossos bosques têm mais vida",
"Nossa vida" no teu seio "mais amores".

Ó Pátria amada, Idolatrada, Salve! Salve!

Brasil, de amor eterno seja símbolo
O lábaro que ostentas estrelado,
E diga o verde-louro desta fâmula
Paz no futuro e glória no passado.

Mas, se ergues da justiça a clava forte,
Verás que um filho teu não foge à luta,
Nem teme, quem te adora, a própria morte!

Terra adorada Entre outras mil,
És tu, Brasil, Ó Pátria amada!

Dos filhos deste solo és mãe gentil,
Pátria amada,
Brasil!

HINO DE MATO GROSSO

Decreto Nº 208 de 05 de setembro de 1983

Letra de Dom Francisco de Aquino Corrêa e música do maestro Emílio Heine

Limitando, qual novo colosso,
O ocidente do imenso Brasil,
Eis aqui, sempre em flor, Mato Grosso,
Nosso berço glorioso e gentil!

Eis a terra das minas faiscentes,
Eldorado como outros não há
Que o valor de imortais bandeirantes
Conquistou ao feroz Paiaguás!

Salve, terra de amor, terra do ouro,
Que sonhara Moreira Cabral!
Chova o céu dos seus dons o tesouro
Sobre ti, bela terra natal!

Terra noiva do Sol! Linda terra!
A quem lá, do teu céu todo azul,
Beija, ardente, o astro louro, na serra
E abençoa o Cruzeiro do Sul!

No teu verde planalto escampado,
E nos teus pantanais como o mar,
Vive solto aos milhões, o teu gado,
Em mimosas pastagens sem par!

Salve, terra de amor, terra do ouro,
Que sonhara Moreira Cabral!
Chova o céu dos seus dons o tesouro
Sobre ti, bela terra natal!

Hévea fina, erva-mate preciosa,
Palmas mil, são teus ricos florões;
E da fauna e da flora o índio goza,
A opulência em teus virgens sertões.

O diamante sorri nas grupiarias
Dos teus rios que jorram, a flux.
A hulha branca das águas tão claras,
Em cascatas de força e de luz!

Salve, terra de amor, terra do ouro,
Que sonhara Moreira Cabral!
Chova o céu dos seus dons o tesouro
Sobre ti, bela terra natal!

Dos teus bravos a glória se expande
De Dourados até Corumbá,
O ouro deu-te renome tão grande,
Porém mais nosso amor te dará!

Ouve, pois, nossas juras solenes
De fazermos em paz e união,
Teu progresso imortal como a fênix
Que ainda timbra o teu nobre brasão!

Salve, terra de amor, terra de ouro,
Que sonhara Moreira Cabral!
Chova o céu dos seus dons o tesouro
Sobre ti, bela terra natal!

HINO À BANDEIRA DE MATO GROSSO

Letra e música dos autores: Abel Santos Anjos Filho, Tânia Domingos do Nascimento e Hudson C. Rocha

"Uma radiante estrela exalta o céu anil
Fulgura na imensidão do meu Brasil
Constelação de áurea cultura e glórias mil
Do bravo heróico bandeirante varonil
Que descobrindo a extensa mata sobranceira
Do Centro Oeste, imensa gleba brasileira
Trouxe esperança à juventude altaneira
Delimitando a esfera verde da bandeira.

Erga aos céus oh! estandarte
De amor e união
Mato Grosso feliz
Do Brasil é o verde coração.
Belo pendão que ostenta o branco da pureza
Losango lar da paz e feminil grandeza.
Teu manto azul é o céu que encobre a natureza
De um Mato Grosso emoldurado de beleza.

No céu estampas o matiz patriarcal
E ao Sol fulguras belo esplêndido ideal
Na Terra semeando a paz universal
Para colhermos um futuro sem igual.
Erga aos céus oh! estandarte
De amor e união
Mato Grosso feliz
Do Brasil é o verde coração".